

КОМИТЕТ  
РЕСПУБЛИКИ АДЫГЕЯ  
ПО ИМУЩЕСТВЕННЫМ ОТНОШЕНИЯМ  
Краснооктябрьская ул., д. 12,  
г. Майкоп, 385000  
тел. 52-51-68, факс 52-42-36  
e-mail: komimra@mail.ru



АДЫГЭ РЕСПУБЛИКЭМ  
МЫЛЪКУ ЗЭФЫШТЫТКЭХЭМКІЭ  
И КОМИТЕТ  
Краснооктябрьскэр ур., 12,  
кь. Мыекьуапэ, 385000  
тел. 52-51-68, факс 52-42-36  
e-mail: komimra@mail.ru

## ПРИКАЗ

от 06.07. 2023 г.

№ АНС

г. Майкоп

### Об установлении публичного сервитута с целью размещения объекта регионального значения

В соответствии со статьями 23, частью 1 ст. 39.37, частью 2 ст. 39.38, частью 1 ст. 39.40 Земельного кодекса Российской Федерации, пунктом 8.1 ст. 4 Закона Республики Адыгея от 07.06.2007 г. № 86 «О регулировании земельных отношений», Положением о Комитете Республики Адыгея по имущественным отношениям, утвержденным постановлением Кабинета Министров Республики Адыгея от 02.07.2008 г. № 118 «О Положении о Комитете Республики Адыгея по имущественным отношениям» п. 1 ч. 6.1. ст. 17 Закона Республики Адыгея от 24.07.2009 г. № 280 «О градостроительной деятельности», Приказа Комитета Республики Адыгея по архитектуре и градостроительству от 10.03.2023 г. № 105-ДПТУ «Об утверждении основных частей проекта планировки и проекта межевания территории линейного объекта: «Газопровод межпоселковый х. Грозный (Кировское с/п) - х. Октябрьский Майкопского района Республики Адыгея» и на основании ходатайства ООО «Газпром газификация» (ОГРН 1217800107744, ИНН 7813655197), в лице Шемякиной Ирины Владимировны, действующего на основании доверенности от 16.05.2021 года № 78/162-н/78-2022-6-379, юридический адрес: 194044 г. Санкт - Петербург, вн. тер. г. Муниципальный округ Сампсониевское, пр-кт Большой Сампсониевский, д. 60, литер А, помещ. А, помещение 2Н, кабинет 1301, Комитет Республики Адыгея по имущественным отношениям решил:

1. Установить публичный сервитут в целях размещения линейного объекта «Газопровод межпоселковый х. Грозный (Кировское с/п) - х. Октябрьский Майкопского района Республики Адыгея» в отношении земельных участков, указанных в приложении № 1.

2. Установить график проведения работ на земельных участках, указанных в пункте 1 настоящего приказа, находящихся в государственной

ЗАРЕГИСТРИРОВАН

«12» июля 2023 г.

Регистрационный № 23 - 207

или муниципальной собственности и не предоставленных гражданам и юридическим лицам, при осуществлении деятельности, для обеспечения которой устанавливается публичный сервитут, ежегодно с 1 января по 31 декабря.

3. Утвердить границы публичного сервитута, согласно приложению № 2.

4. Срок публичного сервитута составляет 10 лет.

5. Срок, в течение которого использование земельного участка (его части) и (или) приказа на нем объекта недвижимого имущества в соответствии с их разрешенным использованием будет невозможно или существенно затруднено в связи с осуществлением публичного сервитута, составляет 6 месяцев.

6. Порядок установления зон с особыми условиями использования территорий и содержание ограничений прав на земельные участки в границах таких зон определяется в соответствии с постановлением Правительства Российской Федерации от 20.11.2000 № 878 «Об утверждении Правил охраны газораспределительных сетей».

7. ООО «Газпром газификация»:

1) заключить с правообладателями земельных участков, указанных в приложении № 1 к настоящему приказу, соглашения об осуществлении публичного сервитута, предусматривающие размер платы за публичный сервитут в соответствии с Федеральным законом от 29.07.1998 г. № 135-ФЗ «Об оценочной деятельности в Российской Федерации» и приказом Минэкономразвития России от 4.06.2019 г. № 321 «Об утверждении методических рекомендаций по определению платы за публичный сервитут в отношении земельных участков, находящихся в частной собственности или находящихся в государственной или муниципальной собственности и предоставленных гражданам или юридическим лицам»;

2) осуществить порядок расчета и внесения платы за публичный сервитут в отношении земель или земельных участков, находящихся в государственной или муниципальной собственности и не предоставленных гражданам или юридическим лицам, осуществляется в соответствии со статьей 39.46 Земельного кодекса Российской Федерации.

3) приступить к осуществлению сервитута со дня заключения соглашений об осуществлении публичного сервитута, но не ранее дня внесения сведений о публичном сервитуте в Единый государственный реестр недвижимости, если иное не предусмотрено пунктами 11, 13 статьи 39.47 Земельного кодекса Российской Федерации;

4) при осуществлении деятельности, для которой устанавливается

публичный сервитут в отношении земель или земельных участков, находящихся в государственной или муниципальной собственности и не предоставленных гражданам или юридическим лицам, руководствоваться графиком проведения работ и обеспечить их завершение не позднее окончания срока публичного сервитута, установленного пунктом 5 настоящего приказа;

5) привести земельные участки, указанные в пункте 1 настоящего приказа, в состояние, пригодное для использования в соответствии с видом разрешенного использования, в сроки, предусмотренные пунктом 8 статьи 39.50 Земельного кодекса Российской Федерации.

8. Отделу по управлению и распоряжению земельными ресурсами Комитета Республики Адыгея по имущественным отношениям (Теницкой О. Н.) обеспечить в течение пяти рабочих дней со дня принятия настоящего приказа:

1) размещение приказа на официальном сайте исполнительных органов государственной власти Республики Адыгея в информационно-телекоммуникационной сети «Интернет»;

2) направление в Управление Федеральной службы государственной регистрации, кадастра и картографии по Республике Адыгея копии приказа и сведений о границах публичного сервитута для внесения в Единый государственный реестр недвижимости в порядке, предусмотренном Федеральным законом от 13 июля 2015 года № 218-ФЗ «О государственной регистрации недвижимости»;

3) направление в ООО «Газпром газификация» копии настоящего приказа, а также сведений о лицах, являющихся правообладателями земельных участков, в отношении которых установлен публичный сервитут.

9. Контроль за исполнением настоящего приказа возложить на заместителя председателя Комитета Казначевскую О.С.

Председатель Комитета



И.П. Бочарникова

Разработчик

  
\_\_\_\_\_ О. Н. Теницкая

Согласовано

Заместитель председателя  
Комитета

  
\_\_\_\_\_ О.С. Казначевская

Главный специалист – эксперт  
отдела по правовым вопросам и  
кадровой работе

  
\_\_\_\_\_ Р.Н. Нагароков

Приложение № 1  
к приказу Комитета  
Республики Адыгея по имущественным  
отношениям от 06.07 2023 года № 240

Перечень земельных участков, в отношении которых  
устанавливается публичный сервитут

№ п/п	Кадастровый номер земельного участка	Адрес (местоположение)
1.	01:04:5402001:23	Респ. Адыгея, р-н Майкопский, аул Мафэхабль, КСХП им."Энгельса" зем.участок №23
2.	01:04:5402001:1551	Республика Адыгея, р-н Майкопский, х Северо-Восточные Сады, ул Маяковского, 274, в границах КСХП им. Энгельса, секция, 11, контур, 15, 16
3.	01:04:5711002:642	Республика Адыгея, р-н Майкопский, х Северо-Восточные Сады, ул Маяковского, 274 (в границах КСХП им. Энгельса, 50м юго-восточнее х. Грозный, 11, контур 8;20)
4.	01:04:5711002:190	Республика Адыгея, р-н Майкопский, х Северо-Восточные Сады, ул Маяковского, 274
5.	01:04:5711002:622	Республика Адыгея, р-н Майкопский, 5100 м от ориентира по направлению на восток. Почтовый адрес ориентира: Республика Адыгея, район Майкопский, х. Северо-Восточные Сады, ул. Маяковского, 274
6.	01:04:5403001:88	Республика Адыгея, р-н Майкопский, х Грозный, х. Грозный, в границах КСХП "им. Ф. Энгельса»
7.	01:04:5711002:363	Республика Адыгея, р-н Майкопский, х Северо-Восточные Сады, ул Маяковского, 274
8.	01:04:5711002:259	Республика Адыгея, р-н Майкопский, х Северо-Восточные Сады, ул Маяковского, 274
9.	01:04:5711002:453 (ЕЗП 01:04:0000000:2)	Республика Адыгея, р-н Майкопский
10.	01:04:5711002:455 (ЕЗП 01:04:0000000:2)	Республика Адыгея, р-н Майкопский
11.	01:04:5711002:512	Республика Адыгея, р-н Майкопский
12.	01:04:5711002:653	Республика Адыгея, р-н Майкопский
13.	01:04:5711002:662	Республика Адыгея, р-н Майкопский
14.	01:04:5402001:1550	Республика Адыгея, р-н Майкопский
15.	01:04:5711002:643	Республика Адыгея, р-н Майкопский
16.	01:04:0000000:2387	Республика Адыгея, р-н Майкопский
17.	01:04:0000000:2552	Республика Адыгея, р-н Майкопский, х Северо-Восточные Сады, ул Маяковского, 274 (в границах КСХП "им Энгельса")

18.	01:04:0000000:2637	Республика Адыгея, р-н Майкопский, х Северо-Восточные Сады, ул Маяковского, 274
19.	01:04:0000000:2636	Республика Адыгея, р-н Майкопский, х Грозный
20.	01:04:5403001:87	Республика Адыгея, р-н Майкопский
21.	01:04:5403001:13	Республика Адыгея, р-н Майкопский, х Северо-Восточные Сады, ул Маяковского, 274
22.	01:04:0000000:3150	Республика Адыгея (Адыгея), Майкопский р-н, местоположение установлено относительно ориентира, расположенного за пределами участка. Ориентир административное здание МО "Кировское сельское поселение". Участок находится примерно в 5150 м., по направлению на северо-восток от ориентира. Почтовый адрес ориентира: Республика Адыгея, Майкопский район, х. Северо-Восточные Сады, ул. Маяковского, д. 274
23.	01:04:0000000:2554	Республика Адыгея, р-н Майкопский, х Северо-Восточные Сады, ул Маяковского, 274 (в границах КСХП "им Энгельса")
24.	01:04:5711002:697	Республика Адыгея, р-н Майкопский, х Северо-Восточные Сады, ул Маяковского, 274, 5100 м. от ориентира по направлению на восток
25.	01:04:5402001	Республика Адыгея, р-н Майкопский
26.	01:04:5711002	Республика Адыгея, р-н Майкопский
27.	01:04:3000002	Республика Адыгея, р-н Майкопский, х Октябрьский
28.	01:04:5403001	Республика Адыгея, р-н Майкопский
29.	01:04:3000001	Республика Адыгея, р-н Майкопский, х Октябрьский
30.	01:04:1000002	Республика Адыгея, Майкопский р-н, х. Грозный

Приложение № 2  
к приказу Комитета  
Республики Адыгея по имущественным  
отношениям от 06.07.2023 года № 240

ОПИСАНИЕ МЕСТОПОЛОЖЕНИЯ ГРАНИЦ		
Публичный сервитут в отношении земель и земельных участков в целях строительства и эксплуатации линейного объекта "Газопровод межпоселковый х. Грозный (Кировское с/п) - х. Октябрьский Майкопского района Республики Адыгея"		
(наименование объекта, местоположение границ которого описано)		
Сведения об объекте		
№ п/п	Характеристики объекта	Описание характеристик
1	2	3
1	Местоположение объекта	Республика Адыгея, р-н Майкопский
2	Площадь объекта ± величина погрешности определения площади ( $P \pm \Delta P$ )	39826 ± 70 кв.м
3	Иные характеристики объекта	Публичный сервитут в отношении земель и земельных участков в целях строительства и эксплуатации линейного объекта «Газопровод межпоселковый х. Грозный (Кировское с/п) - х. Октябрьский Майкопского района Республики Адыгея», сроком на 10 лет, в пользу Общества с ограниченной ответственностью «Газпром газификация», (ОГРН 1217800107744, ИНН 7813655197, юридический и фактический адрес: 194044, г. Санкт-Петербург, вн.тер.г. Муниципальный округ Сампсониевское, пр-кт Большой Сампсониевский, д. 60, литера А. Телефон: +7 (812) 613-33-00. Электронная почта: info@eoggazprom.ru).

## ОПИСАНИЕ МЕСТОПОЛОЖЕНИЯ ГРАНИЦ

Публичный сервитут в отношении земель и земельных участков в целях строительства и эксплуатации линейного объекта "Газопровод межпоселковый х. Грозный (Кировское с/п) - х. Октябрьский Майковского района Республики Адыгея"

(опишемываемый объект, местоположение границ которого описано)

## Схема расположения границ публичного сервитута

Основной лист

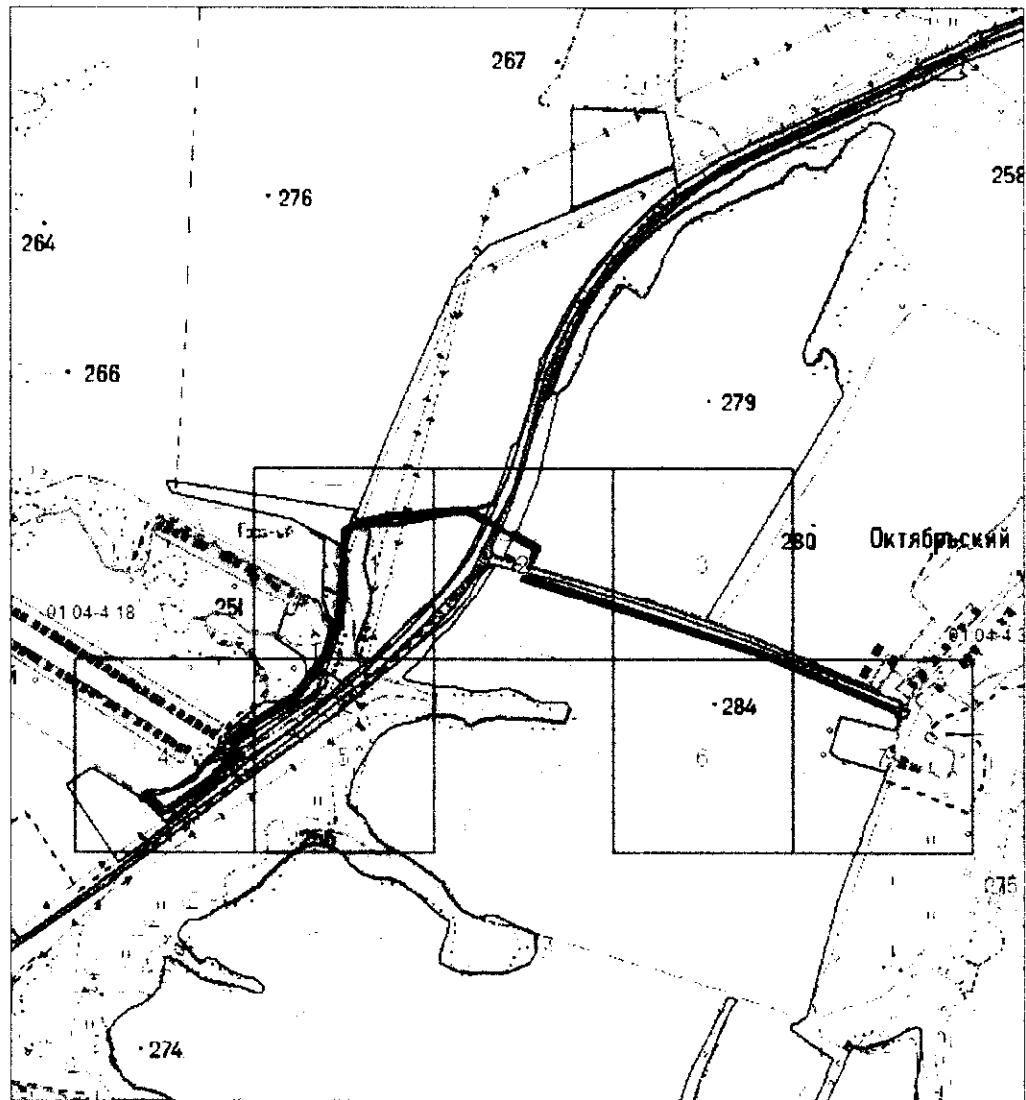

Масштаб 1: 15000

Используемые условные знаки и обозначения:



— область выносного листа.

2

— номер выносного листа.

Остальные используемые условные знаки и обозначения приведены на отдельной странице в конце раздела.



### ОПИСАНИЕ МЕСТОПОЛОЖЕНИЯ ГРАНИЦ

Публичный сервитут в отношении земель и земельных участков в целях строительства и эксплуатации линейного объекта "Газопровод межпоселковый х. Грозный (Кировское с/п) - х. Октябрьский Майкопского района Республики Адыгея"

(наименование объекта, местоположение границ которого описана)

### Схема расположения границ публичного сервитута

Выносной лист №1

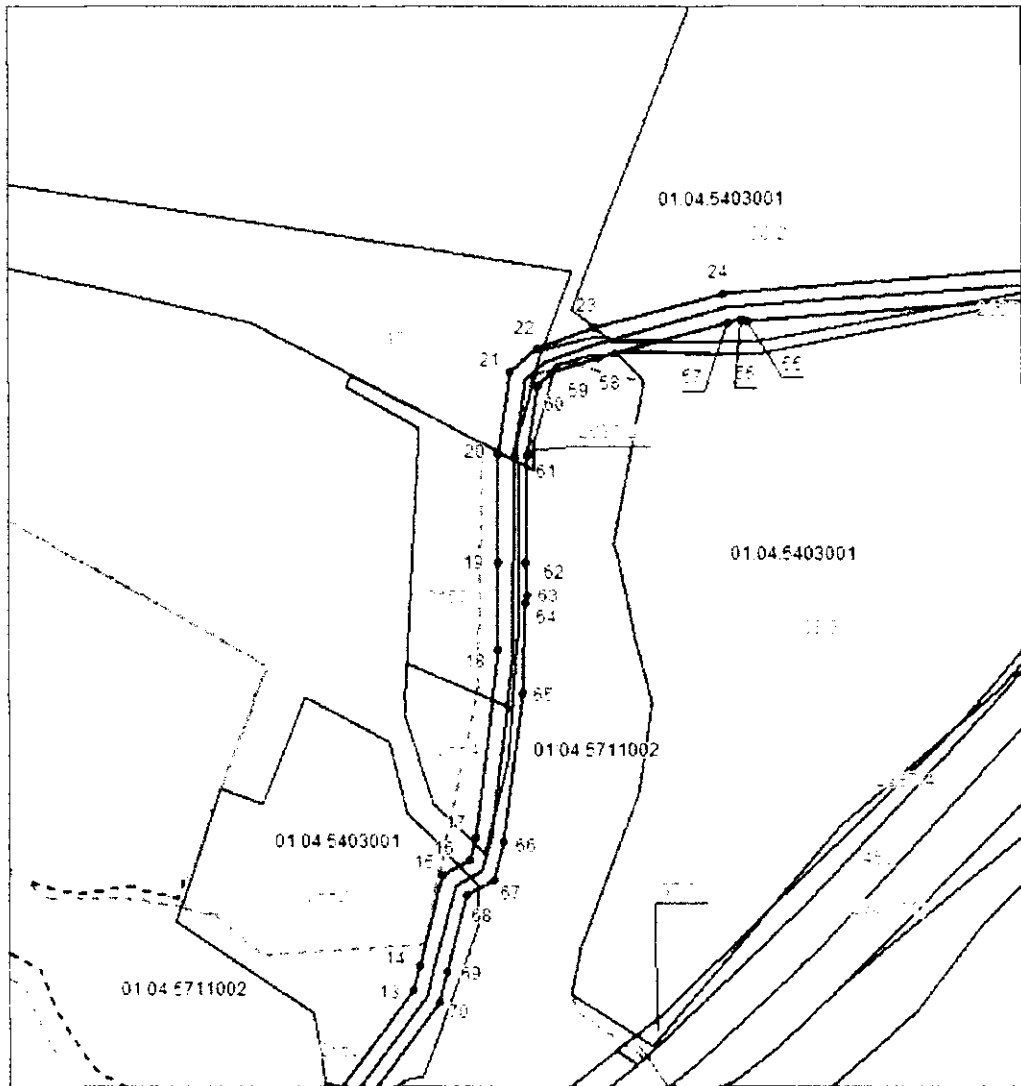

Масштаб 1:3000

Используемые условные знаки и обозначения приведены на отдельной странице в конце раздела.

### ОПИСАНИЕ МЕСТОПОЛОЖЕНИЯ ГРАНИЦ

Публичный сервитут в отношении земель и земельных участков в целях строительства и эксплуатации линейного объекта "Газопровод межпоселковый х. Грозный (Кировское с/п) - х. Октябрьский Майкопского района Республики Адыгея"

(наименование объекта, местоположение границ которого описано)

### Схема расположения границ публичного сервитута

Выносной лист №2

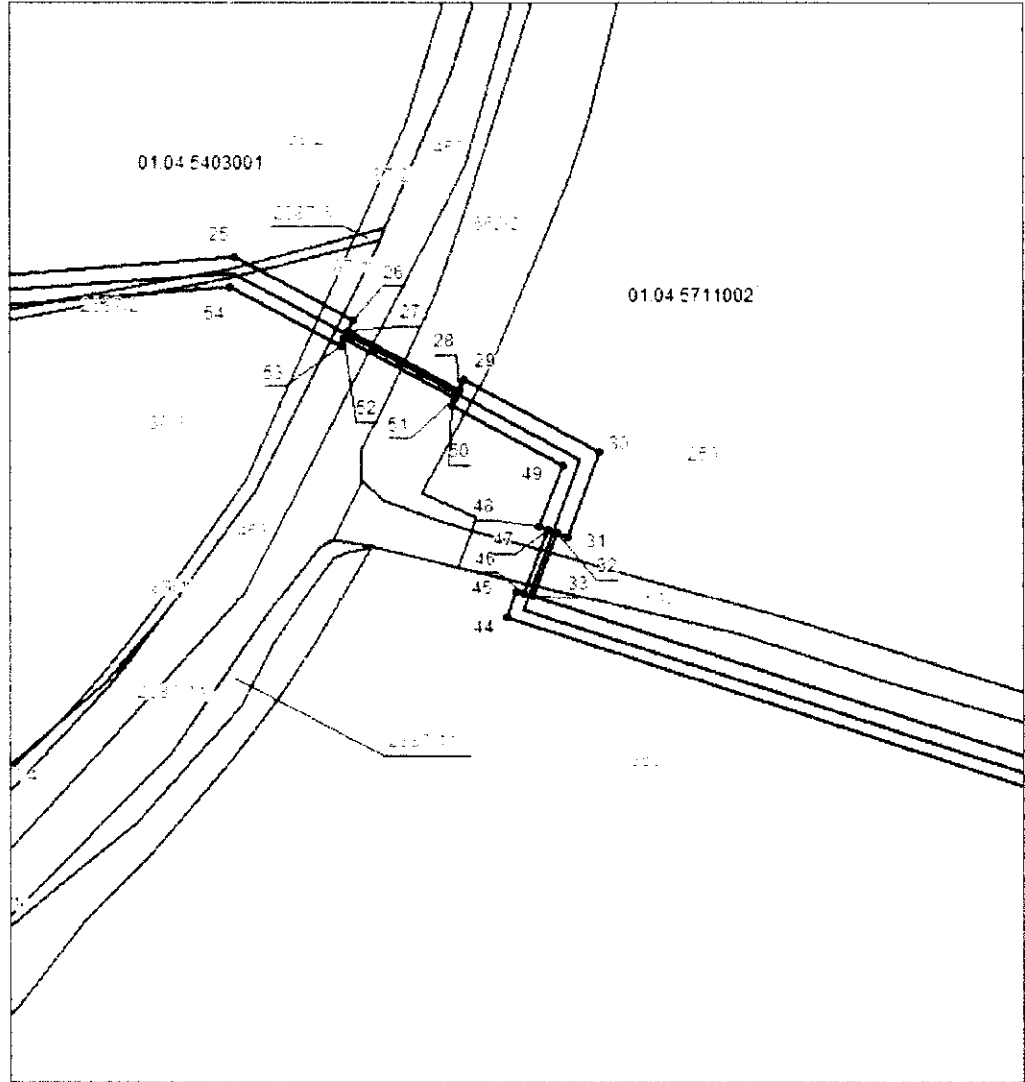

Масштаб 1:3000

Используемые условные знаки и обозначения приведены на отдельной странице в конце раздела.

**ОПИСАНИЕ МЕСТОПОЛОЖЕНИЯ ГРАНИЦ**

Публичный сервитут в отношении земель и земельных участков в целях строительства и эксплуатации линейного объекта "Газопровод межпоселковый х. Грозный (Кировское с/п) - х. Октябрьский Майкопского района Республики Адыгея"

(выделенный объект, местоположение границ которого описано)

**Схема расположения границ публичного сервитута**

Выносной лист №3

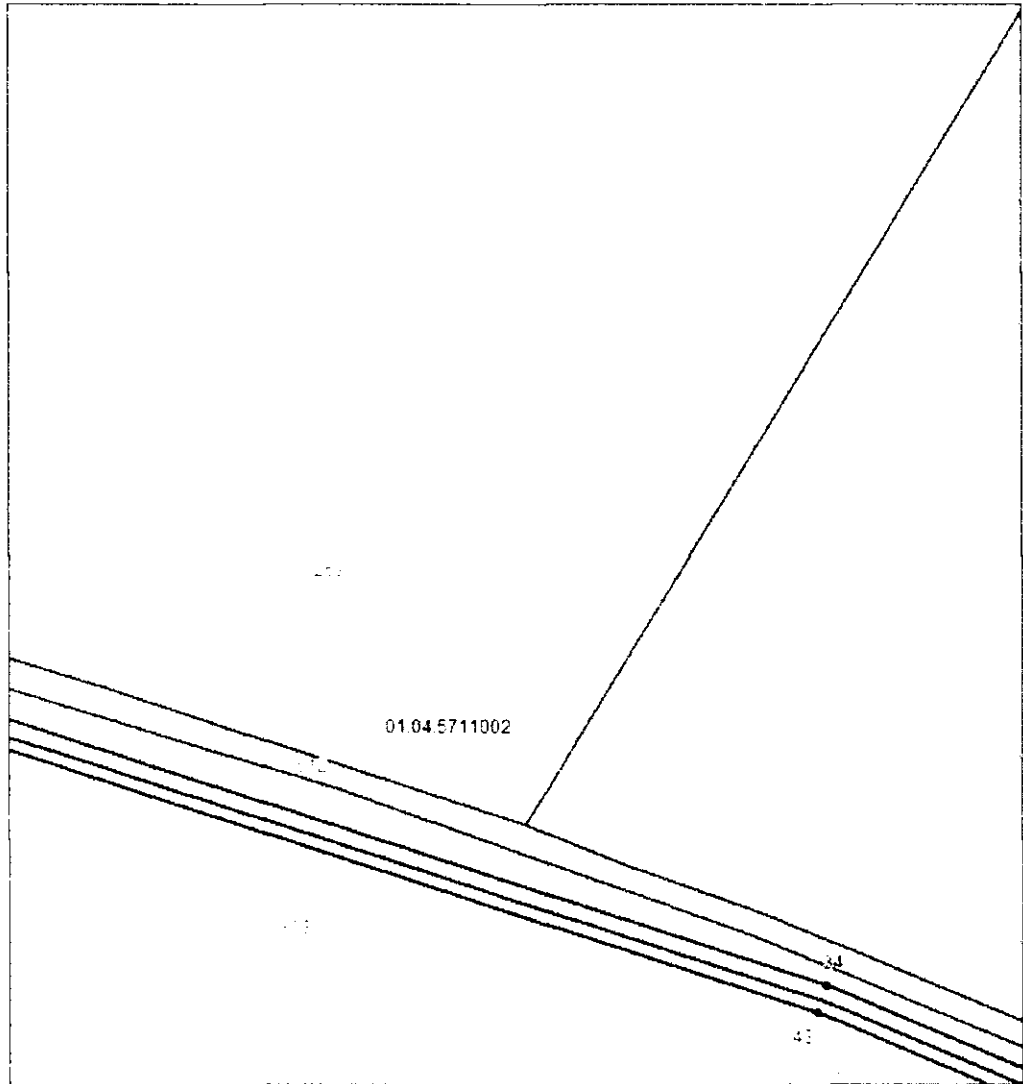

Масштаб 1:3000

Используемые условные знаки и обозначения приведены на отдельной странице в конце раздела.

**ОПИСАНИЕ МЕСТОПОЛОЖЕНИЯ ГРАНИЦ**

Публичный сервитут в отношении земель и земельных участков в целях строительства и эксплуатации линейного объекта "Газопровод межпоселковый х. Грозный (Кировское с/п) - х. Октябрьский Майкопского района Республики Адыгея"

(наименование объекта, местоположение границ которого описано)

**Схема расположения границ публичного сервитута**

Выносной лист №4

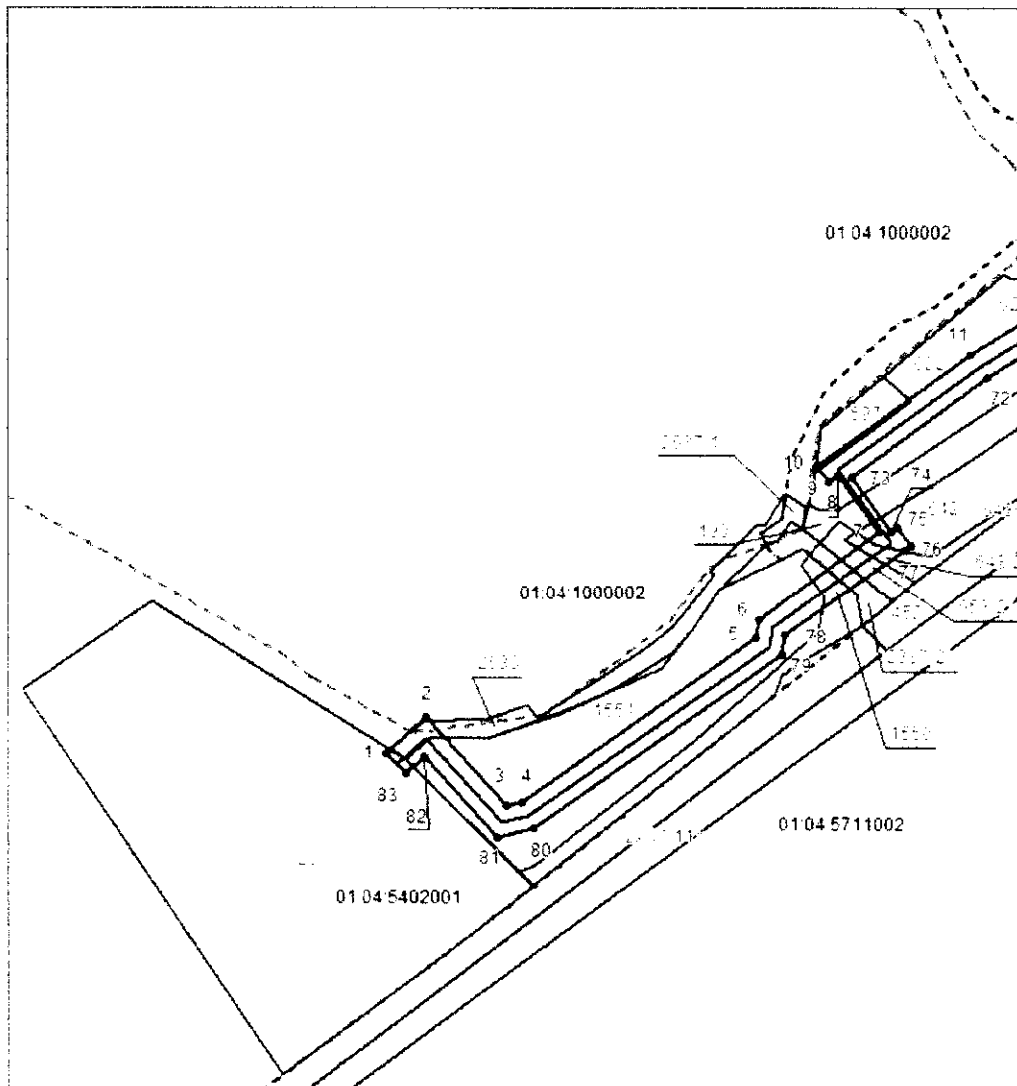

Масштаб 1:3000

Используемые условные знаки и обозначения приведены на отдельной странице в конце раздела.

**ОПИСАНИЕ МЕСТОПОЛОЖЕНИЯ ГРАНИЦ**

Публичный сервитут в отношении земель и земельных участков в целях строительства и эксплуатации линейного объекта "Газопровод межпоселковый х. Грозный (Кировское с/п) - х. Октябрьский Майкопского района Республики Адыгея"  
(наименование объекта, местоположение границ которого описано)

**Схема расположения границ публичного сервитута**

Выносной лист №5

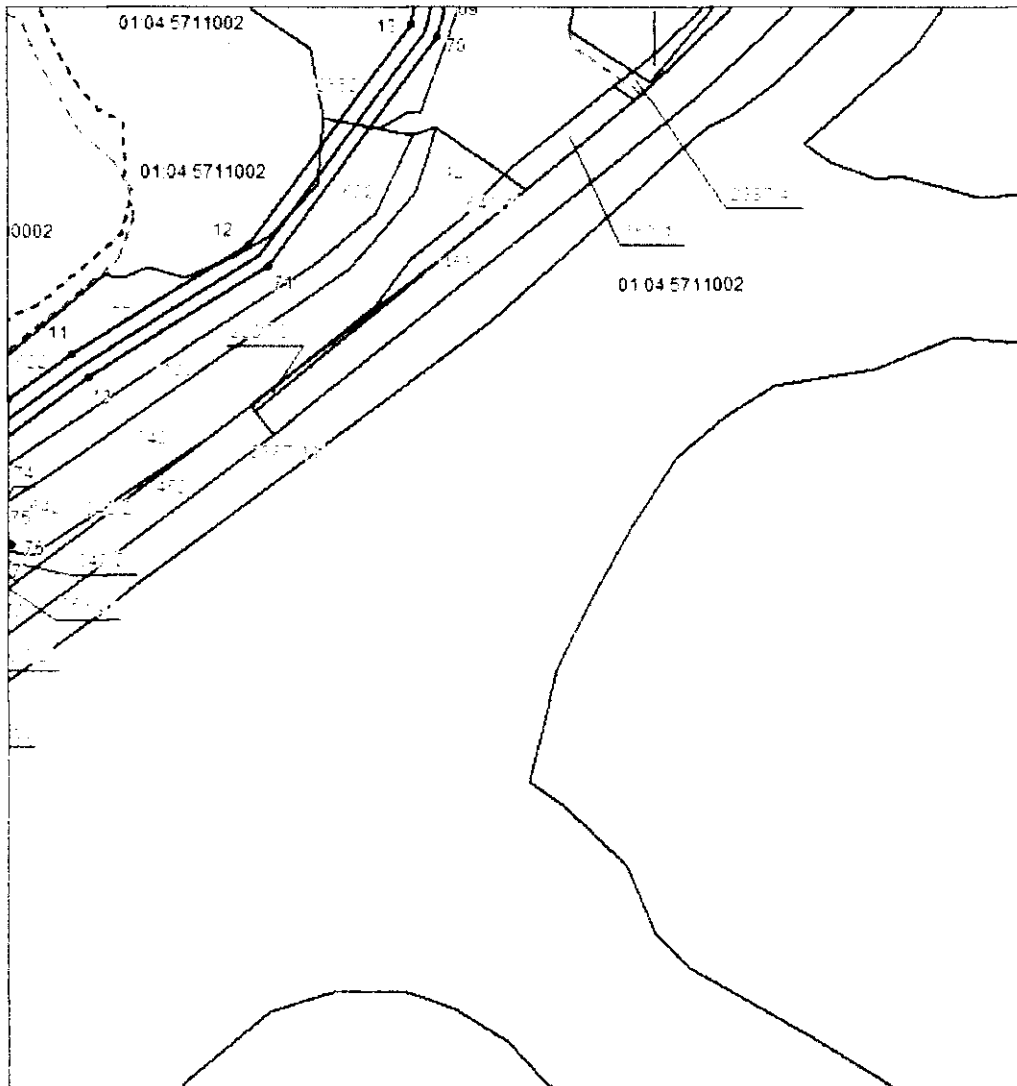

Масштаб 1:3000

Используемые условные знаки и обозначения приведены на отдельной странице в конце раздела.

**ОПИСАНИЕ МЕСТОПОЛОЖЕНИЯ ГРАНИЦ**

Публичный сервитут в отношении земель и земельных участков в целях строительства и эксплуатации линейного объекта "Газопровод межпоселковый х. Грозный (Кировское с/п) - х. Октябрьский Майкопского района Республики Адыгея"

(наименование объекта, местоположение границ которого описано)

**Схема расположения границ публичного сервитута**

Вывосной лист №6

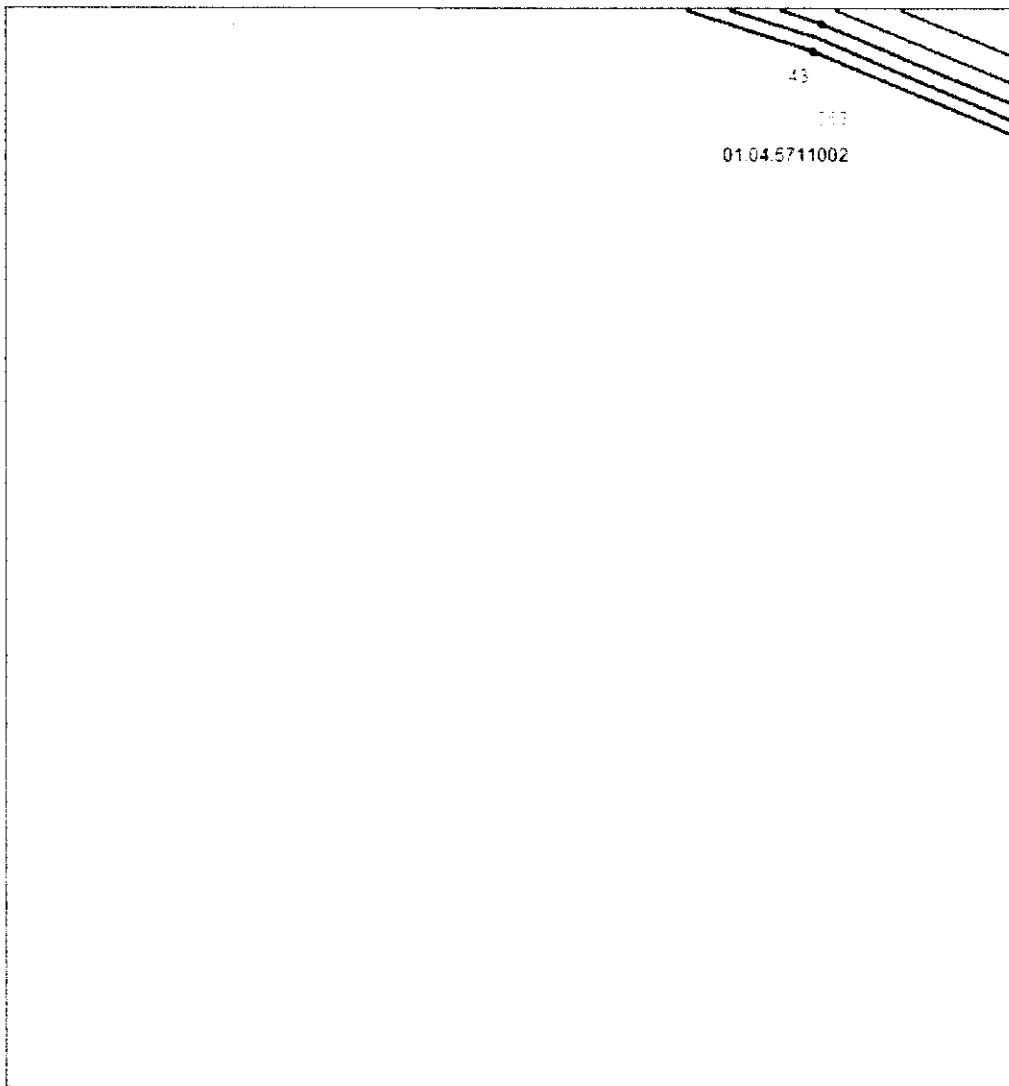

Масштаб 1:3000

Используемые условные знаки и обозначения приведены на отдельной странице в конце раздела.

**ОПИСАНИЕ МЕСТОПОЛОЖЕНИЯ ГРАНИЦ**

Публичный сервитут в отношении земель и земельных участков в целях строительства и эксплуатации линейного объекта "Газопровод межпоселковый х. Грозный (Кировское с/п) - х. Октябрьский Майкопского района Республики Адыгея"

(выносом объекта, местоположение границ которого описано)

**Схема расположения границ публичного сервитута**

Выносной лист №7

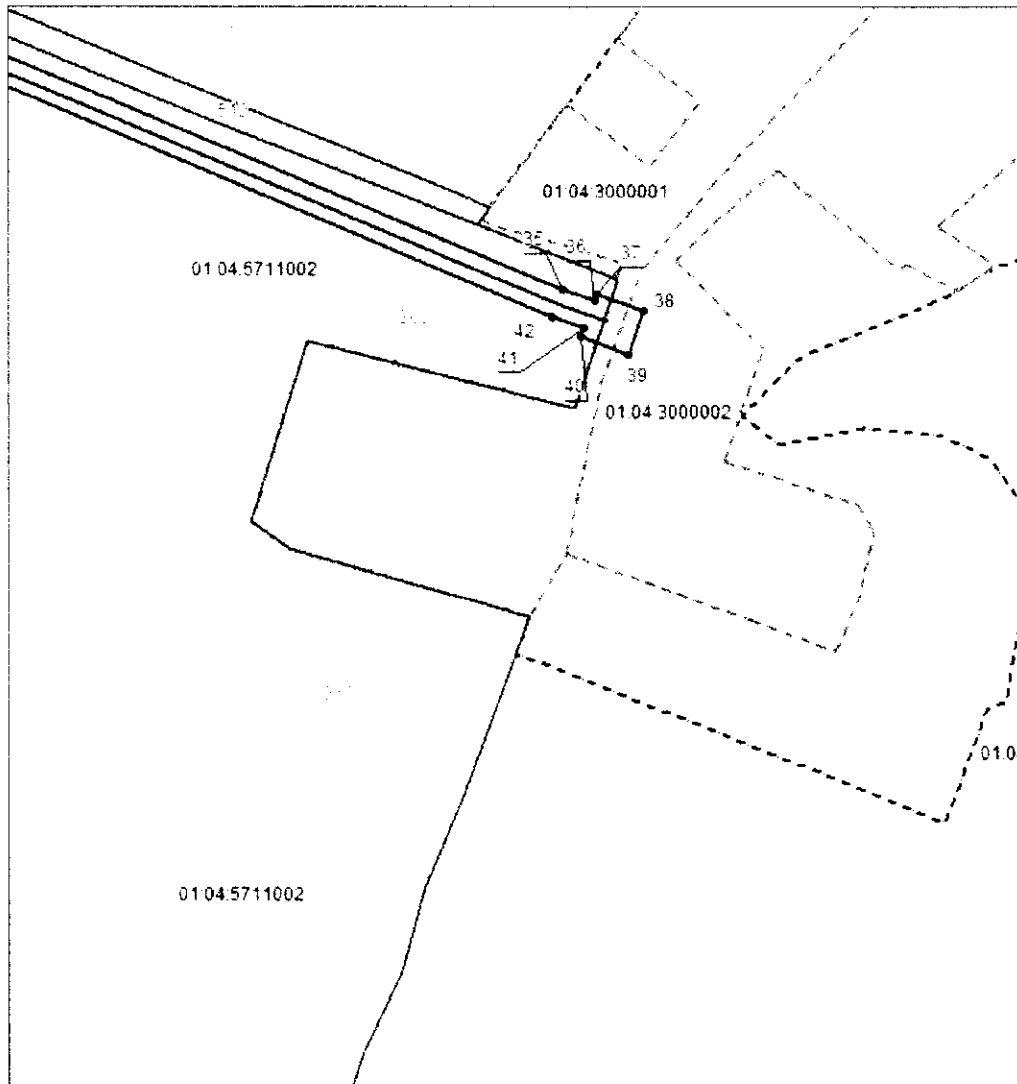

Масштаб 1:3000

Используемые условные знаки и обозначения приведены на отдельной странице в конце раздела.

## ОПИСАНИЕ МЕСТОПОЛОЖЕНИЯ ГРАНИЦ

Публичный сервитут в отношении земель и земельных участков в целях строительства и эксплуатации линейного объекта "Газопровод межпоселковый х. Грозный (Кировское с/п) - х. Октябрьский Майкопского района Республики Адыгея"  
(наименование объекта, местоположение границ которого описано)

### Схема расположения границ публичного сервитута

Используемые условные знаки и обозначения:



- проектные границы публичного сервитута.

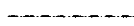

- установленная граница муниципального образования.



- установленная граница населенного пункта.

- граница кадастрового квартала.

01:04:3000002

- номер кадастрового квартала.

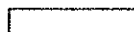

- граница земельного участка, согласно сведения из ЕГРН.

363

- кадастровый номер земельного участка, согласно сведения из ЕГРН.



- проектное положение линейного объекта.



- характерная точка проектных границ публичного сервитута.



**ОПИСАНИЕ МЕСТОПОЛОЖЕНИЯ ГРАНИЦ**

Публичный сервитут в отношении земель и земельных участков в целях строительства и эксплуатации линейного объекта "Газопровод межпоселковый х. Грозный (Кировское с/п) - х. Октябрьский Майкопского района Республики Адыгея "

(наименование объекта, местоположение границ которого описано)

**Сведения о местоположении границ объекта****1. Система координат 01.2****2. Сведения о характерных точках границ объекта**

Обозначение характерных точек границ	Координаты, м		Метод определения координат характерной точки	Средняя квадратическая погрешность положения характерной точки (M), м	Описание обозначения точки на местности (при наличии)
	X	Y			
1	2	3	4	5	6
1	434389,67	2237824,13	Аналитический метод	0,10	—
2	434408,61	2237844,61	Аналитический метод	0,10	—
3	434362,52	2237886,84	Аналитический метод	0,10	—
4	434364,24	2237894,61	Аналитический метод	0,10	—
5	434449,85	2238016,71	Аналитический метод	0,10	—
6	434459,38	2238018,29	Аналитический метод	0,10	—
7	434504,83	2238081,07	Аналитический метод	0,10	—
8	434534,54	2238059,57	Аналитический метод	0,10	—
9	434531,02	2238054,71	Аналитический метод	0,10	—
10	434539,44	2238048,62	Аналитический метод	0,10	—
11	434597,49	2238128,82	Аналитический метод	0,10	—
12	434654,34	2238220,79	Аналитический метод	0,10	—
13	434769,01	2238305,04	Аналитический метод	0,10	—
14	434781,61	2238308,22	Аналитический метод	0,10	—
15	434828,00	2238320,50	Аналитический метод	0,10	—
16	434836,06	2238334,40	Аналитический метод	0,10	—
17	434848,39	2238337,68	Аналитический метод	0,10	—
18	434945,47	2238349,87	Аналитический метод	0,10	—
19	434991,42	2238349,42	Аналитический метод	0,10	—
20	435048,26	2238350,19	Аналитический метод	0,10	—

**ОПИСАНИЕ МЕСТОПОЛОЖЕНИЯ ГРАНИЦ**

Публичный сервитут в отношении земель и земельных участков в целях строительства и эксплуатации линейного объекта "Газопровод межпоселковый х. Грозный (Кировское с/п) - х. Октябрьский Майкопского района Республики Адыгея "

(наименование объекта, местоположение границ которого описано)

**Сведения о местоположении границ объекта**

1	2	3	4	5	6
21	435090,99	2238356,38	Аналитический метод	0,10	—
22	435102,88	2238370,17	Аналитический метод	0,10	—
23	435113,33	2238400,32	Аналитический метод	0,10	—
24	435130,87	2238467,02	Аналитический метод	0,10	—
25	435148,32	2238679,89	Аналитический метод	0,10	—
26	435115,26	2238741,99	Аналитический метод	0,10	—
27	435109,96	2238739,17	Аналитический метод	0,10	—
28	435079,13	2238797,06	Аналитический метод	0,10	—
29	435084,43	2238799,88	Аналитический метод	0,10	—
30	435047,19	2238869,80	Аналитический метод	0,10	—
31	435002,96	2238853,33	Аналитический метод	0,10	—
32	435005,05	2238847,71	Аналитический метод	0,10	—
33	434971,53	2238835,23	Аналитический метод	0,10	—
34	434770,11	2239456,40	Аналитический метод	0,10	—
35	434630,51	2239787,78	Аналитический метод	0,10	—
36	434624,50	2239804,27	Аналитический метод	0,10	—
37	434628,38	2239805,68	Аналитический метод	0,10	—
38	434619,40	2239830,29	Аналитический метод	0,10	—
39	434596,62	2239821,98	Аналитический метод	0,10	—
40	434605,60	2239797,37	Аналитический метод	0,10	—
41	434610,41	2239799,12	Аналитический метод	0,10	—
42	434616,43	2239782,54	Аналитический метод	0,10	—
43	434756,04	2239451,17	Аналитический метод	0,10	—
44	434960,27	2238821,43	Аналитический метод	0,10	—

**ОПИСАНИЕ МЕСТОПОЛОЖЕНИЯ ГРАНИЦ**

Публичный сервитут в отношении земель и земельных участков в целях строительства и эксплуатации линейного объекта "Газопровод межпоселковый х. Грозный (Кировское с/п) - х. Октябрьский Майкопского района Республики Адыгея "

(наименование объекта, местоположение границ которого описано)

**Сведения о местоположении границ объекта**

1	2	3	4	5	6
45	434974,33	2238826,67	Аналитический метод	0,10	—
46	434973,09	2238830,47	Аналитический метод	0,10	—
47	435006,80	2238843,02	Аналитический метод	0,10	—
48	435008,37	2238838,81	Аналитический метод	0,10	—
49	435040,13	2238851,17	Аналитический метод	0,10	—
50	435071,19	2238792,83	Аналитический метод	0,10	—
51	435074,72	2238794,71	Аналитический метод	0,10	—
52	435105,55	2238736,82	Аналитический метод	0,10	—
53	435102,02	2238734,94	Аналитический метод	0,10	—
54	435132,59	2238677,53	Аналитический метод	0,10	—
55	435116,80	2238480,10	Аналитический метод	0,10	—
56	435117,35	2238476,59	Аналитический метод	0,10	—
57	435115,94	2238469,29	Аналитический метод	0,10	—
58	435098,20	2238402,46	Аналитический метод	0,10	—
59	435089,65	2238377,79	Аналитический метод	0,10	—
60	435083,29	2238370,42	Аналитический метод	0,10	—
61	435047,07	2238365,18	Аналитический метод	0,10	—
62	434991,39	2238364,42	Аналитический метод	0,10	—
63	434974,36	2238364,59	Аналитический метод	0,10	—
64	434969,94	2238364,20	Аналитический метод	0,10	—
65	434922,98	2238362,17	Аналитический метод	0,10	—
66	434845,52	2238352,43	Аналитический метод	0,10	—
67	434826,20	2238347,30	Аналитический метод	0,10	—
68	434818,15	2238333,41	Аналитический метод	0,10	—

### ОПИСАНИЕ МЕСТОПОЛОЖЕНИЯ ГРАНИЦ

Публичный сервитут в отношении земель и земельных участков в целях строительства и эксплуатации линейного объекта "Газопровод межпоселковый х. Грозный (Кировское с/п) - х. Октябрьский Майкопского района Республики Адыгея"

(наименование объекта, местоположение границ линейного объекта)

#### Сведения о местоположении границ объекта

1	2	3	4	5	6
69	434777,86	2238322,74	Аналитический метод	0,10	—
70	434762,50	2238318,87	Аналитический метод	0,10	—
71	434643,12	2238231,16	Аналитический метод	0,10	—
72	434585,02	2238137,17	Аналитический метод	0,10	—
73	434533,77	2238066,36	Аналитический метод	0,10	—
74	434505,17	2238087,00	Аналитический метод	0,10	—
75	434507,52	2238090,24	Аналитический метод	0,10	—
76	434497,96	2238097,16	Аналитический метод	0,10	—
77	434495,64	2238093,96	Аналитический метод	0,10	—
78	434450,85	2238032,08	Аналитический метод	0,10	—
79	434441,18	2238030,49	Аналитический метод	0,10	—
80	434350,24	2237900,78	Аналитический метод	0,10	—
81	434346,01	2237881,63	Аналитический метод	0,10	—
82	434387,37	2237843,73	Аналитический метод	0,10	—
83	434378,66	2237834,32	Аналитический метод	0,10	—
1	434389,67	2237824,13	Аналитический метод	0,10	—

#### 3. Сведения о характерных точках части (частей) границы объекта

Обозначение характерных точек части границы	Координаты, м		Метод определения координат характерной точки	Средняя квадратическая погрешность положения характерной точки (M <sub>с</sub> ), м	Описание обозначения точки на местности (при наличии)
	X	Y			
1	2	3	4	5	6
Часть № —					
—	—	—	—	—	—

**ОПИСАНИЕ МЕСТОПОЛОЖЕНИЯ ГРАНИЦ**

Публичный сервитут в отношении земель и земельных участков в целях строительства и эксплуатации линейного объекта "Газопровод межпоселковый х. Грозный (Кировское с/п) - х. Октябрьский Майкопского района Республики Адыгея "

(наименование объекта, местоположение границ которого описаны)

**Сведения о местоположении измененных (уточненных) границ объекта**

1. Система координат —

2. Сведения о характерных точках границ объекта

Обозначение характерных точек границ	Существующие координаты, м		Измененные (уточненные) координаты, м		Метод определения координат характерной точки	Средняя квадратическая погрешность положения характерной точки (M), м	Описание обозначения точки на местности (при наличии)
	X	Y	X	Y			
1	2	3	4	5	6	7	8
—	—	—	—	—	—	—	—

3. Сведения о характерных точках части (частей) границы объекта

Часть № —

Обозначение характерных точек границ	Существующие координаты, м		Измененные (уточненные) координаты, м		Метод определения координат характерной точки	Средняя квадратическая погрешность положения характерной точки (M), м	Описание обозначения точки на местности (при наличии)
	X	Y	X	Y			
1	2	3	4	5	6	7	8
—	—	—	—	—	—	—	—