

**ГЛАВА  
РЕСПУБЛИКИ БУРЯТИЯ**

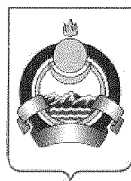

**БУРЯАД УЛАСАЙ  
ТОЛГОЙЛОГШО**

**УКАЗ**

**ЗАРЛИГ**

**Об утверждении Сводного плана тушения  
лесных пожаров на территории Республики Бурятия  
в 2016 году**

В соответствии с частью 3 статьи 53.3 Лесного кодекса Российской Федерации **п о с т а н о в л я ю:**

1. Утвердить прилагаемый Сводный план тушения лесных пожаров на территории Республики Бурятия в 2016 году\*.
2. Настоящий указ вступает в силу со дня его подписания.

**Исполняющий обязанности  
Главы Республики Бурятия**



**И. Егоров**

**г. Улан-Удэ, Дом Правительства**

**18 марта 2016 года  
№ 46**

\*Приложение на диске

Проект представлен Республиканским агентством  
лесного хозяйства  
тел. 41-16-66  
он4

**УТВЕРЖДЕН**  
указом Главы Республики Бурятия  
от 18.03.2016г № 46

**Сводный план**  
**тушения лесных пожаров**  
**на территории**  
**Республики Бурятия**  
**в 2016 году**

## 1. Общая характеристика лесов на территории Республики Бурятия

Республика Бурятия расположена в центре Азиатского континента. Расстояние по железной дороге от г. Улан-Удэ до г. Москвы – 5519 км, а до Тихого океана – 3500 км. С севера и запада территория республики омывается водами озера Байкал, на востоке граничит с Забайкальским краем, на западе и севере – с Иркутской областью, на юго-западе с Республикой Тыва, на юге проходит государственная граница с Монголией.

Республика разделена на 21 муниципальный район, имеет 6 городов, 29 поселков городского типа, 226 сельских администраций.

Общая площадь лесов Республики Бурятия по состоянию на 01.01.2015 г. составляет 27007,5 тыс. га или 80,3 % её общей земельной площади.

Органом исполнительной власти субъекта Российской Федерации в сфере лесных отношений в Республике Бурятия является Республиканское агентство лесного хозяйства. В его ведении находятся леса, расположенные на землях лесного фонда, занимающие 27007,5 тыс. га или 92,4 % от общей площади лесов Республики Бурятия.

Для осуществления функций лесопользования в лесном фонде Республики Бурятия, в соответствии со статьей 81 Лесного кодекса Российской Федерации, приказом Федерального агентства лесного хозяйства от 02.07.2007 г. № 318 «Об определении количества лесничеств на территории Республики Бурятия и установлении их границ» создано 37 лесничеств (по одному лесничеству на базе существовавших ранее лесхозов), с включением в их состав площади лесов, ранее находившихся во владении сельскохозяйственных организаций (далее – сельские леса). Структурными подразделениями лесничеств являются участковые лесничества, которые сохранены в границах и в количестве существовавших. Их количество составляет 190.

Лесистость Республики Бурятия составляет 63%. Самый низкий уровень характерен для Кяхтинского лесничества – 41,4%, в Мухоршибирском – 41,8%, Окинском – 43,5% и Джидинском – 45,4%, самый высокий в Закаменском – 76,6%, Витимском – 90,6%, а также в Кикинском – 90,0%, и Байкальском – 79,8% лесничествах.

На долю хвойных насаждений приходится 16791,6 тыс. га, или 75,8% от покрытой лесом площади. Преобладающей лесобразующей породой в Республике Бурятия является лиственница. Площадь лиственничных насаждений составляет 50,3% от покрытой лесом площади. На долю сосновых насаждений приходится 15,1% от покрытой лесом площади, на долю кедровников – 7,8%, пихтовые и еловые насаждения составляют вместе 2,6%.

На долю мягколиственных насаждений приходится 1925,4 тыс. га, или 8,7% от покрытой лесом площади. Основная часть мягколиственных насаждений представлена березняками (5,8% от покрытой лесом площади).

Породный состав лесов неоднороден и зависит от вертикальной зональности лесов, которая во многом определяет климатические и почвенные условия. Леса Республики Бурятия имеют достаточно выраженную высотно-поясную структуру и подразделяются (в порядке увеличения высот) на 9 высотных лесорастительных поясов: степной, лесостепной, светло-хвойный таёжный, мерзлотный таёжный, кедрово-пихтовый таёжный, кедровый таёжный, субальпийский, подгольцовый, тундрово-гольцовый.

Леса Республики Бурятия дифференцированы по классам природной пожарной опасности:

**Таблица 1.1. Сведения о природной пожарной опасности**

№ п/п	Наименование лесничества	Площадь, га						Средний класс природной пожарной опасности
		Общая	по классам природной пожарной опасности					
			I	II	III	IV	V	
1	Ангоянское	1524500	53627	19476	19285	7742	1424370	1,1
2	Бабушкинское	248136	1997	10569	37708	95292	102570	4,2
3	Байкальское	611151	1317	80718	405543	117343	6230	3,1
4	Баргузинское	341577	313415	17805	4676	2055	3626	1,1
5	Бичурское	263933	173515	51336	29828	9254	0	1,5
6	Буйское	169035	31335	44900	45900	46900	0	2,6
7	Верхне-Баргузинское	429648	183561	142825	41362	38063	23837	2
8	Верхне-Талецкое	194242	124300	55400	5422	6920	2200	1,5
9	Витимское	5298990	1118591	943620	502128	2269011	465640	3
10	Гусиноозерское	329003	52199	95775	140476	40453	100	2,5
11	Джидинское	430372	304844	59473	43155	22900		1,5
12	Еравнинское	1060597	331045	238228	344481	146180	663	2,3
13	Заиграевское	285372	241532	39770	4004	66	0	1,1
14	Закаменское	1377048	2537	128864	238366	794541	212740	3,8
15	Заудинское	202161	94761	76419	28692	2289	0	1,7
16	Иволгинское	164929	32220	85080	41155	6474	0	2,1
17	Кабанское	291457	192448	43710	53726	1573	0	1,5
18	Кижингинское	320311	222139	68267	29905	0	0	1,4
19	Кикинское	362989	6181	98383	208673	44124	5628	2,8
20	Кондинское	706858	0	5302	80804	440535	180217	4,1
21	Кудунское	275303	245909	20478	8916	0	0	1,1
22	Куйтунское	240311	16843	25915	107203	90350	0	3,1
23	Курбинское	433280	414616	15147	3517	0	0	1,1
24	Курумканское	409104	46889	80298	124546	53038	104333	3,2
25	Кяхтинское	192806	173000	19806	0	0	0	1,1
26	Муйское	2279688	649679	569347	889380	147250	24032	2,3
27	Мухоршибирское	199977	84687	33906	52148	29236	0	1,3
28	Окинское	2505931	831317	1100075	494946	79593	0	1,9

№ п/п	Наименование лесничества	Площадь, га						Средний класс природной пожарной опасности
		Общая	по классам природной пожарной опасности					
			I	II	III	IV	V	
29	Прибайкальское	248281	123774	34611	48568	41328	0	2
30	Романовское	1303266	0	25940	1192066	85260	0	3
31	Северо-Байкальское	1651527	1044	91394	637049	659673	262367	3,7
32	Селенгинское	183450	122612	46243	10481	4114	0	1,4
33	Уоянское	1445599	721290	391001	317525	15783	0	1,7
34	Усть-Баргузинское	206270	5774	67865	107751	22416	2464	3
35	Улан-Удэнское	28156	1156	26000	500	500	0	2
36	Хандагатайское	257515	203700	23509	30109	197	0	1,3
37	Хоринское	534773	483418	40743	8415	2001	196	1,1
Итого		27007546	7607272	4918198	6338409	5322454	2821213	2,5
<b>Земли ООПТ</b>								
1	ФГБУ "Байкальский Государственный природный биосферный заповедник"	165724	7805	18212	120720	18987	0	2,9
2	ФГБУ "Государственный природный заповедник "Джержинский"	238594	23594	35000	176233	2500	1267	3
3	ФГБУ "Заповедное Подлеморье "Забайкальский национальный парк"	230177	200128	5845	2920	9579	11705	1,3
4	ФГБУ "Заповедное Подлеморье" ГПБЗ "Баргузинский"	359346	37900	96995	223781	670	0	2,5
5	ФГБУ "Национальный парк Тункинский"	1071809	5218	66394	541499	336266	122432	3,5
Итого		2065650	274645	222446	1065153	368002	135404	2,6
<b>Земли Министерства обороны РФ</b>								
1	Улан-Удэнское лесничество МО РФ	52155	15601	25181	5349	5966	58	1,9
2	Читинское лесничество МО РФ	397190		4043	60145	243176	89826	4
Итого		449345	15601	29224	65494	249142	89884	2,9
<b>Земли населенных пунктов</b>								
1	МБУ "Городское лесничество"	8668	294	1468	3921	2563	422	3,2
2	МО "Город Северобайкальск"	3239	0	200	2824	215		3

№ п/п	Наименование лесничества	Площадь, га						Средний класс природной пожарной опасности
		Общая	по классам природной пожарной опасности					
			I	II	III	IV	V	
3	МАУ "Администрация рекреационной местности "Северо-Байкальская"	33504	0	10056	23192,3	256	0	3
	Итого	45411	294	11724	29937,3	3034	422	3,1
<b>Итого по Республике Бурятия</b>		<b>29567952</b>	<b>7897812</b>	<b>5181592</b>	<b>7498993</b>	<b>5942632</b>	<b>3046923</b>	<b>2,8</b>

Среднее годовое количество осадков колеблется от 150 до 350 мм и заметно убывает с севера на юг. Маломощный снежный покров в зимнее время отчасти сдувается ветром, отчасти испаряется вследствие большой сухости воздуха задолго до оттаивания почвы. Медленно оттаивающая, сильно промерзшая за зиму почва практически не впитывает талых снеговых вод.

Среднегодовые сроки пожароопасного сезона с начала апреля до середины октября.

Распределение дней пожароопасного сезона по классам погодной пожарной опасности выглядит следующим образом: I класс – 45,9%; II класс – 24,6%; III класс – 18,0%; IV класс – 8,2%; V класс – 3,3%

С середины марта до середины мая дуют сильные и очень сильные ветры, преимущественно северо-западного направления. Осадков в весенние месяцы выпадает очень мало. В марте их количество не превышает 5 мм, в апреле 10-15 мм, в мае около 20 мм. Относительная влажность воздуха в этот период в отдельные дни падает до 10%.

Температура воздуха летом достигает до 40 градусов.

Количество дней с суховеями колеблется от 16 до 28 дней за теплый период, в отдельные годы достигает до 32-48 дней.

Засухи, суховеи, сильные ветры способствуют перерастанию лесных пожаров в стихийные бедствия.

Средний класс природной пожарной опасности равен 2,8, это свидетельствует о высокой пожарной опасности в лесах Республики Бурятия. Наиболее опасные в пожарном отношении участки леса (I – III классы), где возможны низовые пожары в течение всего пожароопасного сезона, занимают 83,0% площади.

В лесах, отнесенных к I классу природной пожарной опасности (16,7%), в течение всего пожароопасного сезона возможны как низовые, так и верховые пожары.

## 2. Информация об ответственных лицах

Таблица 2.1. Информация об ответственных лицах, осуществляющих организацию охраны лесов от пожаров.

№ п/п	Наименование	ФИО	Должность	Контактные данные
1	Председатель КЧС и ПБ субъекта Российской Федерации	Зубарев Николай Михайлович	Заместитель председателя Правительства Республики Бурятия по развитию инфраструктуры	8 (3012) 210684
2	Республиканское агентство лесного хозяйства	Кривошеев Николай Павлович	Руководитель	8 (3012) 411665 8 (3012) 412622
3	Главное Управление МЧС России по Республике Бурятия	Михайлов Виктор Сергеевич	Начальник Главного Управления МЧС России по Республике Бурятия	8 (3012) 212680
4	Министерство внутренних дел по Республике Бурятия	Кудинов Олег Филиппович	Министр внутренних дел России по Республике Бурятия	8 (3012) 214405
5	Прокуратура Республики Бурятия	Петров Валерий Георгиевич	Прокурор Республики Бурятия	8 (3012) 214466, 8 (3012) 217675
<b>Руководители лесничеств (лесопарков), лесопожарных организаций</b>				
6	Ангоянское лесничество	Алексеев Павел Трофимович	Лесничий Ангоянского лесничества	89243981367; 8 (30130) 46071
7	Бабушкинское лесничество	Капорская Лариса Ивановна	Лесничий Бабушкинского лесничества	8 (30138) 70300; факс 8 (30138) 70301; 8 951 632 55 51
8	Байкальское лесничество	Мельников Алексей Сергеевич	Лесничий Байкальского лесничества	8 (301 44) 54876; факс (301 44) 54698 ; 8 924 354 4838
9	Баргузинское лесничество	Максимов Юрий Валерьевич	Лесничий Баргузинского лесничества	8 (301 31) 41126; 8 (301 31) 43177 факс 8 (301 31) 41071; 8 (301 31) 43177
10	Бичурское лесничество	Мотовилов Сергей Георгиевич	Лесничий Бичурского лесничества	8 (301 33) 41174; 8 (301 33) 41165; факс 8 (301 33) 41745 8 924 453 9006
11	Буйское лесничество	Недзельский Александр Николаевич	Лесничий Буйского лесничества	8 (301 33) 59621; факс 8 (301 33) 59638 8 9516243800

№ п/п	Наименование	ФИО	Должность	Контактные данные
12	Верхне-Баргузин лесничество	Просекин Александр Петрович	Лесничий Верхне-Баргузинского лесничества	8 (301 49) 98274; факс 8 (301 49) 98339 8 924 751 8366
13	Витимское лесничество	Ларионов Станислав Валерьевич	Лесничий Витимского лесничества	8 (301 53) 41278 8 924 650 3660
14	Верхне-Талецкое лесничество	Челондаева Марина Дмитриевна	Лесничий Верхне-Талецкого лесничества	8 (301 48) 25125; факс 8 (301 48) 25125 сот. 89244539008
15	Гусиноозерское лесничество	Пахомов Александр Федорович	Лесничий Гусиноозерского лесничества	8 (301 45) 99445 8 902 562 1077
16	Джидинское лесничество	Анисимов Михаил Михайлович	Лесничий Джидинского лесничества	8 (301 34) 41115 89244539011
17	Еравнинское лесничество	Долинин Владимир Геннадьевич	Лесничий Еравнинского лесничества	8 (301 35) 21446 89148378484
18	Заиграевское лесничество	Ситников Анатолий Николаевич	Лесничий Заиграевского лесничества	8 (301 36) 41439; 8 (301 36) 41339; факс 8 (301 36) 41267; 8 (301 36) 41971 8 950 396 5531
19	Закаменское лесничество	Батуев Зоригто Александрович	Лесничий Закаменского лесничества	8 (301 37) 44872; факс 8 (301 37) 44765 8 914 633 2911
20	Заудинское лесничество	Дрыгин Дмитрий Юрьевич	Лесничий Заудинского лесничества	8 (301 46) 56441 8 914 845 7695
21	Иволгинское лесничество	Денисенко Виктор Николаевич	Лесничий Иволгинского лесничества	8 (3012) 224793; 8 (3012) 225720; 8 (3012) 224266 8 924 750 53 98
22	Кабанское лесничество	Орлова Ирина Валерьевна	Лесничий Кабанского лесничества	8 (301 38) 41-556; 8 924 778 2780
23	Кижингинское лесничество	Матвеев Андрей Георгиевич	Лесничий Кижингинского лесничества	8 (301 41) 32512; 8 (301 41) 32511; 8 (301 41) 32472 8 914 842 5152
24	Кикинское лесничество	Глобенко Сергей Леонидович	Лесничий Кикинского лесничества	8 (301 44) 58723 892444539019
25	Кондинское лесничество	Эрдынеев Эрдыни Согтоевич	Лесничий Кондинского лесничества	8 (301 35) 29343; 8 983 431 5471



№ п/п	Наименование	ФИО	Должность	Контактные данные
26	Кудунское лесничество	Пятых Владимир Анатольевич	Лесничий Кудунского лесничества	8 (301 41) 39595; 8 (301 41) 39586; 8 924 759 9206
27	Куйтунское лесничество	Зленко Евгений Валентинович	Лесничий Куйтунского лесничества	8 (301 31) 96218; 8 (301 31) 96238; 8924 4561303
28	Курбинское лесничество	Гариев Вячеслав Асафович	Лесничий Курбинского лесничества	8 (301 48) 28469; факс 8 (301 48) 28590; 8 924 453 9022
29	Курумканское лесничество	Попов Александр Спиридонович	Лесничий Курумканского лесничества	8 (301 49) 41218; факс 8 (301 49) 41214; 8 924 357 9665
30	Кяхтинское лесничество	Альбеков Рафик Равилевич	Лесничий Кяхтинского лесничества	8 (301 42) 91388; 8 (301 42) 91013; факс 8 (301 42) 91032 8 924 453 9025
31	Муйское лесничество	Колмакова Анна Николаевна	Лесничий Муйского лесничества	8 (301 32) 54391; 8 924 758 4984
32	Мухоршибирское лесничество	Фалилеев Владимир Афанасьевич	Лесничий Мухоршибирского лесничества	8 (301 43) 22336; 8 (301 43) 21245; факс 8 (301 43) 21978 89243902770
33	Окинское лесничество	Арзухаев Иннокентий Нимаевич	Лесничий Окинского лесничества	8 (301 50) 51104; факс 8 (301 50) 51197 8914-840-55-68
34	Прибайкальское лесничество	Запасных Леонид Викторович	Лесничий Прибайкальского лесничества	8 (301 50) 41415; факс 8 (301 50) 51014; 8 (301 50) 51512 8 924 453 90 29
35	Романовское лесничество	Грешилов Виктор Петрович	Лесничий Романовского лесничества	8 (301 53) 54423; 8 924 759 0575
36	Северо-Байкальское лесничество	Назарова Светлана Петровна	Лесничий Северо-Байкальского лесничества	8 (301 30) 47507; факс 8 (301 30) 47211; 8 (301 30) 47492; 8 924 759 2702
37	Селенгинское лесничество	Барлуков Сергей Прокопьевич	Лесничий Селенгинского лесничества	8 (30145) 96547 89246529556
38	Уоянское лесничество	Горилов Евгений Александрович	Лесничий Уоянского лесничества	8 (301 30) 44178; 8 (301 30) 44215; факс 8 (301 30) 44120; 8 924 395 1781

№ п/п	Наименование	ФИО	Должность	Контактные данные
39	Усть-Баргузинское лесничество	Зыков Евгений Михайлович	Лесничий Усть-Баргузинского лесничества	8 (301 31) 91998; 8 (301 31)91219; факс 8 (301 31) 91113; 8 924 659 0922
40	Улан-Удэнское лесничество	Зубова Ольга Михайловна	Лесничий Улан-Удэнского лесничества	8 (3012) 330769; 8 (3012) 330802; 8 (3012) 338210
41	Хандагатайское лесничество	Зубакин Олег Сергеевич	Лесничий Хандагатайского лесничества	8 (301 36) 45206; 8 (301 36) 45339; факс 8 (301 36) 45176 8 924 655 3586
42	Хоринское лесничество	Каратаев Александр Юрьевич	Лесничий Хоринского лесничества	8 (301 48) 23834; факс 8 (301 48) 23262; 8 914 836 7012
43	Автономное учреждение Республики Бурятия "Северный" лесхоз	Малашковец Сергей Викторович	Руководитель автономного учреждения Республики Бурятия "Северный" лесхоз	8 (30130) 46071 8 (30130) 46070 89247500566
44	Автономное учреждение Республики Бурятия "Баргузинский лесхоз"	Белов Александр Алексеевич	Руководитель автономного учреждения Республики Бурятия "Баргузинский лесхоз"	8 (301 31) 96 210
45	Автономное учреждение Республики Бурятия "Байкальский лесхоз"	Родионов Максим Андреевич	Руководитель автономного учреждения Республики Бурятия "Байкальский лесхоз"	8 (301 44) 54 894
46	Автономное учреждение Республики Бурятия "Бичурский лесхоз"	Гаврилов Александр Михайлович	Руководитель автономного учреждения Республики Бурятия "Бичурский лесхоз"	8 (301 33) 41-1-75 8 (301 33) 41-7-45 8 (301 33) 41-1-74
47	Автономное учреждение Республики Бурятия "Буйский лесхоз"	Разуваев Михаил Анатольевич	Руководитель автономного учреждения Республики Бурятия "Буйский лесхоз"	8 (301 33) 59-6-30 8 (301 33) 59-6-38 8 (301 33) 59-6-21
48	Автономное учреждение Республики Бурятия "Верхне-Баргузинский лесхоз"	Просекина Екатерина Степановна	Руководитель автономного учреждения Республики Бурятия "Верхне-Баргузинский лесхоз"	8 (301 49) 98-3-39
49	Автономное учреждение Республики Бурятия "Верхне-Талецкий лесхоз"	Суханов Борис Глебович	Руководитель автономного учреждения Республики Бурятия "Верхне-Талецкий лесхоз"	8 (301 48) 25176

№ п/п	Наименование	ФИО	Должность	Контактные данные
50	Автономное учреждение Республики Бурятия "Витимский лесхоз"	Лошкарев Александр Валерьевич	Руководитель автономного учреждения Республики Бурятия "Витимский лесхоз"	8 (301 53) 41 2 78
51	Автономное учреждение Республики Бурятия "Джидинский лесхоз"	Дымчиков Борис Валерьевич	Руководитель автономного учреждения Республики Бурятия "Джидинский лесхоз"	8 (301 34) 41549
52	Автономное учреждение Республики Бурятия "Еравнинский лесхоз"	Самбуев Сергей Семенович	Руководитель автономного учреждения Республики Бурятия "Еравнинский лесхоз"	8 (301 35) 21802 89148360399
53	Автономное учреждение Республики Бурятия "Закаменский лесхоз"	Хребтов Егор Анатольевич	Руководитель автономного учреждения Республики Бурятия "Закаменский лесхоз"	8 (301 37) 44-65 8 (301 37) 90265 8 (301 37) 95177
54	Автономное учреждение Республики Бурятия "Заиграевский лесхоз"	Постоялко Алексей Владимирович	Руководитель автономного учреждения Республики Бурятия "Заиграевский лесхоз"	8 (301 36) 41267 89247598468
55	Автономное учреждение Республики Бурятия "Заудинский лесхоз"	Бакиров Владимир Владимирович	Руководитель автономного учреждения Республики Бурятия "Заудинский лесхоз"	8 (301 46) 56-440
56	Автономное учреждение Республики Бурятия "Иволгинский лесхоз"	Агарков Владимир Иванович	Руководитель автономного учреждения Республики Бурятия "Иволгинский лесхоз"	8 (3012) 225720 8 (3012) 43074 8 (3012) 224266, 8 (3012) 41594
57	Автономное учреждение Республики Бурятия "Кабанский лесхоз"	Зырянов Александр Алексеевич	Руководитель автономного учреждения Республики Бурятия "Кабанский лесхоз"	8 (301 38) 43538
58	Автономное учреждение Республики Бурятия "Кижингинский лесхоз"	Тогмитов Бато-Жаргал Санжигмитыпович	Руководитель автономного учреждения Республики Бурятия "Кижингинский лесхоз"	8 (301 41) 32511
59	Автономное учреждение Республики Бурятия "Кикинский лесхоз"	Шангин Сергей Николаевич	Руководитель автономного учреждения Республики Бурятия "Кикинский лесхоз"	8 (301 44) 58-7-30 89243985239

№ п/п	Наименование	ФИО	Должность	Контактные данные
60	Автономное учреждение Республики Бурятия "Кудунский лесхоз"	Смолина Ольга Александровна	Руководитель автономного учреждения Республики Бурятия "Кудунский лесхоз"	8 (301 41) 39586
61	Автономное учреждение Республики Бурятия "Курумканский лесхоз"	Молоков Вячеслав Николаевич	Руководитель автономного учреждения Республики Бурятия "Курумканский лесхоз"	8 (301 49) 43095
62	Автономное учреждение Республики Бурятия "Кяхтинский лесхоз"	Казанцев Андрей Петрович	Руководитель автономного учреждения Республики Бурятия "Кяхтинский лесхоз"	8 (301 42) 91242, 89246590336
63	Автономное учреждение Республики Бурятия "Мухоршибирский лесхоз"	Шайдуров Евгений Михайлович	Руководитель автономного учреждения Республики Бурятия "Мухоршибирский лесхоз"	8 (301 43) 21262
64	Автономное учреждение Республики Бурятия "Муйский лесхоз"	Щепин Николай Владимирович	Руководитель автономного учреждения Республики Бурятия "Муйский лесхоз"	8 (301 32) 54391, 8 (301 32) 54881, 89243538173
65	Автономное учреждение Республики Бурятия "Окинский лесхоз"	Шорноев Сергей Борисович	Руководитель автономного учреждения Республики Бурятия "Окинский лесхоз"	8 (301 50) 51197 89246533383
66	Автономное учреждение Республики Бурятия "Прибайкальский лесхоз"	Матайс Владимир Николаевич	Руководитель автономного учреждения Республики Бурятия "Прибайкальский лесхоз"	8 (301 44) 41154
67	Автономное учреждение Республики Бурятия "Селенгинский лесхоз"	Власов Геннадий Антонович	Руководитель автономного учреждения Республики Бурятия "Селенгинский лесхоз"	8 (301 45) 96680
68	Автономное учреждение Республики Бурятия "Романовский лесхоз"	Фёдоров Андрей Николаевич	Руководитель автономного учреждения Республики Бурятия "Романовский лесхоз"	8 (301 53) 54 4 23
69	Автономное учреждение Республики Бурятия "Усть-Баргузинский лесхоз"	Ефимов Юрий Георгиевич	Руководитель автономного учреждения Республики Бурятия "Усть-Баргузинский лесхоз"	8 (301 31) 91219 8 (301 31) 91113 8 (301 31) 91105
70	Автономное учреждение Республики Бурятия "Хорин-	Бальжинов Александр Евгеньевич	Руководитель автономного учреждения Республики Бурятия	8 (301 36) 41080

№ п/п	Наименование	ФИО	Должность	Контактные данные
	ский" лесхоз АУ РБ		"Хоринский" лесхоз АУ РБ	
71	Автономное учреждение Республики Бурятия "Хандагатайский лесхоз"	Туезова Фатима Виталиевна	Руководитель автономного учреждения Республики Бурятия "Хандагатайский лесхоз"	8 (301 36) 45262 89025647538
72	Автономное учреждение Республики Бурятия "Забайкальская база авиационной охраны лесов"	Сердюков Григорий Вячеславович	Руководитель автономного учреждения Республики Бурятия "Забайкальская база авиационной охраны лесов"	8 (3012) 462625, 8 (3012) 447325, факс 8 (3012) 330802
73	Улан-Удэнский филиал Федерального государственного автономного учреждения «Управление лесного хозяйства» Минобороны России (ФГАУ «Оборонлес» Минобороны России)	Ганеулин Галимзан Минахметович	Директор Улан-Удэнского филиала Федерального государственного автономного учреждения «Управление лесного хозяйства» Минобороны России (ФГАУ «Оборонлес» Минобороны России)	8 (3012) 456604, сто: 8-914-844-48-73
74	Читинский филиал ФГАУ «Оборонлес» Минобороны России	Юлия Александровна Скурихина	Директор Читинского филиала ФГАУ «Оборонлес» Минобороны России	8-924-375-37-31
75	Федеральное государственное бюджетное учреждение "Забайкальский национальный парк"	Овдин Михаил Евгеньевич	Директор ФГБУ "Забайкальский национальный парк"	8 (301 31) 91575, 8 (301 31) 91578 89246577865
76	Федеральное государственное бюджетное учреждение «Государственный природный заповедник «Джергинский»	Доржиев Цыренжап Зятуевич	Директор ФГБУ «Государственный природный заповедник «Джергинский»	8 (301 49) 41799, 89243995399, E-mail: Tuvan99@mail.ru
77	Федеральное государственное бюджетное учреждение «Национальный парк «Тункинский»	Гулгонов Валерий Енжапович	Директор ФГБУ «Национальный парк «Тункинский»	8 (30147) 41301, 8 (30147) 41958
78	Государственный природный биосферный заповедник «Баргузинский»	Овдин Михаил Евгеньевич	Директор Государственного природного биосферного заповедника «Баргузинский»	8 (301 31) 91575, 8 (301 31) 91578 89246577865

№ п/п	Наименование	ФИО	Должность	Контактные данные
79	Федеральное государственное бюджетное учреждение «Байкальский государственный природный биосферный заповедник»	Сутула Василий Иванович	Директор ФГБУ «Байкальский государственный природный биосферный заповедник»	8 (301 38) 93725, 89148324184
80	Муниципальное образование «город Северобайкальск»	Ключахин Александр Петрович	Председатель комитета по управлению городским хозяйством «город Северо-Байкальск»	8 (30130) 2-53-66, 89244539031
81	Муниципальное образование «Северо-Байкальский район»; Муниципальное автономное учреждение «Администрация рекреационной местности «Северо-Байкальская»	Торопчин Артём Валерьевич	Руководитель МАУ МО «Северо-Байкальский район»; МАУ «Администрация рекреационной местности «Северо-Байкальская»	8 (301 30) 46709
82	Муниципальное бюджетное учреждение "Городское лесничество"	Коноваленков Алексей Валерьевич	Директор МБУ "Городское лесничество"	8 (3012) 467683

Таблица 2.2. Главы муниципальных образований и председатели КЧС и ПБ муниципальных образований Республики Бурятия

№ п/п	Муниципальное образование	Глава муниципального образования и председатель КЧС и ПБ	ФИО	Контактные данные
1	Баргузинский район	Глава	Мельников Иван Владиславович	8 (30131) 41122; факс 8 (30131) 41322; admbrg@icm.buryatia.ru
		Председатель КЧС и ОПБ	Леонтьева Елена Павловна	
2	Баунтовский эвенкийский район	Глава	Ковалев Николай Павлович	8 (30153) 41758; факс 8 (30153) 41338 admbnt@icm.buryatia.ru
		Председатель КЧС и ОПБ	Суворов Дмитрий Сергеевич	
3	Бичурский район	Глава	Фёдоров Олег Иванович	8 (30133) 41217; факс 8 (30133) 41338 admbich@icm.buryatia.ru
		Председатель КЧС и ОПБ	Слепнев Андрей Устинович	
4	Джидинский район	Глава	Цыренов Валерий Ринчиндоржиевич	8 (30134) 41-4-20, admdzd@icm.buryatia.ru
		Председатель КЧС и ОПБ	Шман Геннадий Леонидович	
5	Еравнинский район	Глава	Шагдаров Цыденжап Григорьевич	8 (30135) 21261; факс 8 (30135) 21445; admeravna@icm.buryatia.ru
		Председатель КЧС и ОПБ	Сазонов Павел Матвеевич	
6	Заиграевский район	Глава	Бурлаков Александр Владимирович	8 (30136) 41939; 8 (30136) 42240; факс 8 (30136) 41483 admzgr@icm.buryatia.ru
		Председатель КЧС и ОПБ	Сомов Николай Евгеньевич	
7	Закаменский район	Глава	Гонжитов Сергей Валерьевич	8 (30137) 44453; факс 8 (30137) 44608 admzakam@icm.buryatia.ru
		Председатель КЧС и ОПБ	Старицын Артем Витальевич	
8	Иволгинский район	Глава	Дымбрылов Бимба Цынденович	8 (30140) 21272; 8 (30140)21351; факс 8 (30140) 21736, 8 (30140) 41243 admivl@icm.buryatia.ru
		Председатель КЧС и ОПБ	Мункуев Чингис Иванович	
9	Кабанский район	Глава	Сокольников Алексей Анатольевич	8 (30138) 43435, факс 8 (30138) 43264

№ п/п	Муниципальное образование	Глава муниципального образования и председатель КЧС и ОПБ	ФИО	Контактные данные
		Председатель КЧС и ОПБ	Жилин Алексей Александрович	admkaб@icm.buryatia.ru
10	Кижингинский район	Глава	Лхасаранов Геннадий Зундуевич	8 (30141) 32232, факс 8 (30141) 32647 admkn@icm.buryatia.ru
		Председатель КЧС и ОПБ	Балданов Вячеслав Агванович	
11	Курумканский район	Глава	Сультимов Владислав Викторович	8 (30149) 41145, 8 (30149) 41515, факс 8 (30149) 41463 admkm@icm.buryatia.ru
		Председатель КЧС и ОПБ	Будаев Леонид Борисович	
12	Кяхтинский район	Глава	Буянтуев Владимир Александрович	8 (30142) 41301; 8 (30142) 91344 факс 8 (30142) 91405 admkt@icm.buryatia.ru
		Председатель КЧС и ОПБ	Эрдыниев Альберт Соломонович	
13	Муйский район	И.о Главы	Козлов Андрей Иванович	8 (30132) 55433; факс 8 (30132) 61547 admmsk@icm.buryatia.ru
		Председатель КЧС и ОПБ	Глебова Ольга Александровна	
14	Мухоршибирский район	Глава	Молчанов Владимир Николаевич	8 (30143) 21333, факс 8 (30143) 21163 admmhr@icm.buryatia.ru
		Председатель КЧС и ОПБ	Вакарин Виктор Павлович	
15	Окинский район	Глава	Балданов Баир Дашевич	8 (30150) 51164, факс 8 (30150) 51269 admoka@icm.buryatia.ru
		Председатель КЧС и ОПБ	Ринчинов Анатолий Ильич	
16	Прибайкальский район	Глава	Галичкин Геннадий Юрьевич	8 (30144) 51097
		Председатель КЧС и ОПБ	Мацкевич Александр Томович	
17	Северобайкальский район	Глава	Пухарев Игорь Валерьевич	8 (30130) 47270, 8 (30130) 47248, факс 8 (30130) 47883 admnrд@icm.buryatia.ru
		Председатель КЧС и ОПБ	Беляев Андрей Валентинович	
18	Селенгинский район	Глава	Цибикжапов Вячеслав Балданович	8 (30145) 41280, 8 (30145) 41281, факс 8 (30145) 41287, 8 (30145) 41298 admseл@icm.buryatia.ru
		Председатель КЧС и ОПБ	Маркидонов Сергей Алексеевич	
19	Тарбагатайский район	Глава	Максимов Виктор Логеевич	8 (30146) 56100, 8 (30146) 56041,



№ п/п	Муниципальное образование	Глава муниципального образования и председатель КЧС и ОПБ	ФИО	Контактные данные
		Председатель КЧС и ОПБ	Наталин Сергей Исаевич	факс 8 (30146) 56250 admtrb@icm.buryatia.ru
20	Хоринский район	Глава	Ширапдоржиев Юрий Цыремпилович	8 (30148) 22186, факс 8 (30148) 22163 admhrn@icm.buryatia.ru
		Председатель КЧС и ОПБ	Ильков Владимир Данилович	
21	Тункинский район	Глава	Альхеев Иван Александрович	8 (30147) 41582, факс 8 (30147) 41582 admhrn@icm.buryatia.ru 8 (30147) 41154
		Председатель КЧС и ОПБ	Альхеев Иван Александрович	

Таблица 2.3. Информация о руководителях тушения лесных пожаров

№ п/п	Лесничество (лесопарк)	ФИО	Должность	Контактные данные	Стаж работы руководителем тушения лесных пожаров	Примечание
1	Ангоянское	Романов Алексей Николаевич	Бригадир ПХС автономного учреждения Республики Бурятия "Северный лесхоз"	89243557432	11	Руководитель тушения крупных лесных пожаров удостоверение № 1321 ма 2012 ФГОУ СПО «Бурятский лесопромышленный колледж», г.Улан-Удэ
		Афанасьев Алексей Викторович	Мастер леса ООО "Форестинвест", Справка подтверждения №212, март-2014 г, У-Удэ, БЛПК	89243519045	4	Руководитель тушения крупных лесных пожаров удостоверение Справка подтверждения № 212 март 2014 ФГОУ СПО «Бурятский лесопромышленный колледж», г.Улан-Удэ
		Красов Вадим Витальевич	Главный инженер ООО АС "Синида-1"	83013043529	5	Руководитель тушения крупных лесных пожаров удостоверение Справка подтверждения № 212 март 2014 ФГОУ СПО «Бурятский лесопромышленный колледж», г.Улан-Удэ
		Рындин Александр Иванович	Главный геолог ООО АС "Синида-1"	83013043529	12	Руководитель тушения крупных лесных пожаров удостоверение Справка подтверждения № 212 март 2014 ФГОУ СПО «Бурятский лесопромышленный колледж», г.Улан-Удэ

№ п/п	Лесничество (лесопарк)	ФИО	Должность	Контактные данные	Стаж работы руководителем тушения лесных пожаров	Примечание
		Нестеров Виктор Сергеевич	Инженер по добыче полезных ископаемых ООО "Иликан"	83013047026	5	Руководитель тушения крупных лесных пожаров удостоверение Справка подтверждения № 212 март 2014 ФГОУ СПО «Бурятский лесопромышленный колледж», г.Улан-Удэ
		Степочкин Виталий Викторович	Начальник ПХС автономного учреждения Республики Бурятия "Северный лесхоз"	89243555563	15	Руководитель тушения крупных лесных пожаров удостоверение № 1330 март 2014г ФГОУ СПО «Бурятский лесопромышленный колледж», г.Улан-Удэ
2	Байкальское	Коробенко Николай Иванович	Мастер леса автономного учреждения Республики Бурятия "Байкальский лесхоз"	89247736236	3	Руководитель тушения крупных лесных пожаров удостоверение № 032401337109, от 07.03.2014г ФГОУ СПО «Бурятский лесопромышленный колледж», г.Улан-Удэ
		Чураков Сергей Петрович	Мастер леса автономного учреждения Республики Бурятия "Байкальский лесхоз"	89247506978	20	Руководитель тушения крупных лесных пожаров удостоверение № 032401337106, от 07.03.2014г ФГОУ СПО «Бурятский лесопромышленный колледж», г.Улан-Удэ
		Базякин Валерий Сергеевич	Мастер леса автономного учреждения Республики Бурятия "Байкальский лесхоз"	89243576906	10	Руководитель тушения крупных лесных пожаров удостоверение № 032401337105 от 07.03.2014г., ФГОУ СПО «Бурятский лесопромышленный колледж», г.Улан-Удэ

№ п/п	Лесничество (лесопарк)	ФИО	Должность	Контактные данные	Стаж работы руководителем тушения лесных пожаров	Примечание
		Панов Виталий Николаевич	Мастер леса автономного учреждения Республики Бурятия "Байкальский лесхоз"	89247515052	5	Руководитель тушения крупных лесных пожаров удостоверение № 231 от 03.03.2010г., ФГОУ СПО «Бурятский лесопромышленный колледж», г.Улан-Удэ
		Севергин Сергей Викторович	Начальник участка автономного учреждения Республики Бурятия "Байкальский лесхоз"	89247526057	3	Руководитель тушения крупных лесных пожаров удостоверение № 032401337107 от 07.03.2014г ФГОУ СПО «Бурятский лесопромышленный колледж», г.Улан-Удэ
3	Баргузинское	Танков Андрей Борисович	Мастер леса автономного учреждения Республики Бурятия "Баргузинский лесхоз"	89246543225	1	Руководитель тушения крупных лесных пожаров удостоверение № 032402332454 от 21.02.2015г., ФГОУ СПО «Бурятский лесопромышленный колледж», г.Улан-Удэ
		Кожевин Сергей Сергеевич	Мастер леса автономного учреждения Республики Бурятия "Баргузинский лесхоз"	89246571273	1	Руководитель тушения крупных лесных пожаров удостоверение № 032402332455 от 21.02.2015г., ФГОУ СПО «Бурятский лесопромышленный колледж», г.Улан-Удэ
		Кашапов Николай Николаевич	Мастер леса автономного учреждения Республики Бурятия "Баргузинский лесхоз"	89245547891	3	Руководитель тушения крупных лесных пожаров удостоверение № 032402332451 от 21.02.2015г., ФГОУ СПО «Бурятский лесопромышленный колледж», г.Улан-Удэ

№ п/п	Лесничество (лесопарк)	ФИО	Должность	Контактные данные	Стаж работы руководителем тушения лесных пожаров	Примечание
		Узиков Анатолий Николаевич	Заместитель руководителя автономного учреждения Республики Бурятия "Баргузинский лесхоз"	89246595699	6	Руководитель тушения крупных лесных пожаров удостоверение № 501. от 22.03.2014г ФГОУ СПО «Бурятский лесопромышленный колледж», г.Улан-Удэ
4	Бичурское	Петров Анатолий Илларионович	Начальник ПХС-3 автономного учреждения Республики Бурятия "Бичурский лесхоз"	89503994458	10	Руководитель тушения крупных лесных пожаров удостоверение № 032401337138 от 22.03.2014г ФГОУ СПО «Бурятский лесопромышленный колледж», г.Улан-Удэ
		Любовников Александр Валерьевич.	Заместитель начальника Бичурского участка автономного учреждения Республики Бурятия "Бичурский лесхоз"	89833382608	10	Руководитель тушения крупных лесных пожаров удостоверение № 614 от 19.02.2011г., ФГОУ СПО «Бурятский лесопромышленный колледж», г.Улан-Удэ
		Истомин Андрей Иванович	Бригадир ПХС автономного учреждения Республики Бурятия "Бичурский лесхоз"	89243917121	10	Руководитель тушения крупных лесных пожаров удостоверение № 032401337137 от 22.03.2014г., ФГОУ СПО «Бурятский лесопромышленный колледж», г.Улан-Удэ
		Филипов Юрий Григорьевич	Бригадир ПХС автономного учреждения Республики Бурятия "Бичурский лесхоз"	89243975549	10	Руководитель тушения крупных лесных пожаров удостоверение № 032401337136 от 22.03.2014г ФГОУ СПО «Бурятский лесопромышленный колледж», г.Улан-Удэ

№ п/п	Лесничество (лесопарк)	ФИО	Должность	Контактные данные	Стаж работы руководителем тушения лесных пожаров	Примечание
		Коноваленков Николай Сидорович	Заместитель начальника Окино-Ключевского участка автономного учреждения Республики Бурятия "Бичурский лесхоз"	89247542528	10	Руководитель тушения крупных лесных пожаров удостоверение № 616 от 19.02.2011г., ФГОУ СПО «Бурятский лесопромышленный колледж», г.Улан-Удэ
5	Бабушкинское	Дунаев Виктор Владимирович	Начальник участка Бабушкинского производственного участка автономного учреждения Республики Бурятия "Кабанский лесхоз"	89024520991	1	-
		Олейников Виталий Викторович	Лесовод Бабушкинского производственного участка автономного учреждения Республики Бурятия "Кабанский лесхоз"	89516289412	1	-
6	Буйское	Синицын Николай Прокопьевич	Инженер по лесопользованию автономного учреждения Республики Бурятия "Буйский лесхоз"	89146344902	5	Руководитель тушения крупных лесных пожаров удостоверение № 1318 от 3.03.2012г ФГОУ СПО «Бурятский лесопромышленный колледж», г.Улан-Удэ

№ п/п	Лесничество (лесопарк)	ФИО	Должность	Контактные данные	Стаж работы руководителем тушения лесных пожаров	Примечание
		Цыбенков Алексей Алексеевич	Начальник Шибертуйского участка автономного учреждения Республики Бурятия "Буйский лесхоз"	89247777493	4	Руководитель тушения крупных лесных пожаров удостоверение № 39 от 07.03.2013г ФГОУ СПО «Бурятский лесопромышленный колледж», г.Улан-Удэ
		Сидоров Николай Юрьевич	Инженер по лесопользованию автономного учреждения Республики Бурятия "Буйский лесхоз"	89247701438	26	Руководитель тушения крупных лесных пожаров удостоверение № 1224 от 18.02.2012г ФГОУ СПО «Бурятский лесопромышленный колледж», г.Улан-Удэ
		Новокрещенных Александр Васильевич	Мастер леса автономного учреждения Республики Бурятия "Буйский лесхоз"	89247789371	3	Руководитель тушения крупных лесных пожаров удостоверение №37 от 7.03.13г. ФГОУ СПО «Бурятский лесопромышленный колледж», г.Улан-Удэ
7	Верхне-Баргузинское	Кобелев Николай Леонидович	Начальник ПХС Верхне-Баргузинского автономного учреждения Республики Бурятия "Верхне-Баргузинский лесхоз"	89243567655	7	Руководитель тушения крупных лесных пожаров удостоверение № 1247 от 03.03.2012г., ФГОУ СПО «Бурятский лесопромышленный колледж», г.Улан-Удэ
		Баханов Геннадий Егорович	Начальник Алинского участкового лесничества автономного учреждения Республики Бурятия "Верхне-Баргузинский лесхоз"	89243541966	10	Руководитель тушения крупных лесных пожаров удостоверение № 1301 от 03.03.2012г., ФГОУ СПО «Бурятский лесопромышленный колледж», г.Улан-Удэ

№ п/п	Лесничество (лесопарк)	ФИО	Должность	Контактные данные	Стаж работы руководителем тушения лесных пожаров	Примечание
		Бриков Александр Владимирович	Заместитель директора ООО "Лесное"	89243526478	4	Руководитель тушения крупных лесных пожаров удостоверение № 204 от 14.04.2014г., ФГОУ СПО «Бурятский лесопромышленный колледж», г.Улан-Удэ
		Просекин Александр Петрович	Лесничий Верхне-Баргузинского лесничества	8 (30149) 98274	10	-
8	Витимское	Малых Алексей Валерьевич	Инженер таксатор автономного учреждения Республики Бурятия "Витимский лесхоз"	8 (30153) 412-8; 89246512291	1	Руководитель тушения крупных лесных пожаров удостоверение № 453 от 07.03.2014г ФГОУ СПО «Бурятский лесопромышленный колледж», г.Улан-Удэ
		Удовиченко Павел Владимирович	Мастер леса автономного учреждения Республики Бурятия "Витимский лесхоз"	8(30153)41278	1	Руководитель тушения крупных лесных пожаров удостоверение № 1117 от 21.03.2015г., ФГОУ СПО «Бурятский лесопромышленный колледж», г.Улан-Удэ
		Цин-су-цай С.В	Мастер леса автономного учреждения Республики Бурятия "Витимский лесхоз"	89247543112	1	Руководитель тушения крупных лесных пожаров удостоверение № 1118 от 21.03.2015г., ФГОУ СПО «Бурятский лесопромышленный колледж», г.Улан-Удэ



№ п/п	Лесничество (лесопарк)	ФИО	Должность	Контактные данные	Стаж работы руководителем тушения лесных пожаров	Примечание
9	Верхне-Талецкое	Кукушкин Сергей Михайлович	Участковый лесничий Верхне-Талецкого лесничества	89247715092	3	-
		Иванов Владимир Ильич	Инженер по лесопользованию автономного учреждения Республики Бурятия "Верхне-Талецкий лесхоз"	89148359754	25	Руководитель тушения крупных лесных пожаров удостоверение № 502 от 23.02.2013г ФГОУ СПО «Бурятский лесопромышленный колледж», г.Улан-Удэ
		Житихин Сергей Михайлович	Начальник ПХС автономного учреждения Республики Бурятия "Верхне-Талецкий лесхоз"	89149822278	5	Руководитель тушения крупных лесных пожаров удостоверение № 7 от 23.02.2013г ФГОУ СПО «Бурятский лесопромышленный колледж», г.Улан-Удэ
		Пономарев Александр Климович	Инженер по лесопользованию автономного учреждения Республики Бурятия "Верхне-Талецкий лесхоз"	89148315098	25	Руководитель тушения крупных лесных пожаров удостоверение № 493 от 23.02.2013г ФГОУ СПО «Бурятский лесопромышленный колледж», г.Улан-Удэ
10	Гусиноозерское	Цырендоржиевич Валерий Батомункуевич	Инженер по лесопользованию автономного учреждения Республики Бурятия "Селенгинский лесхоз"	8 (30145) 41166	1	-

№ п/п	Лесничество (лесопарк)	ФИО	Должность	Контактные данные	Стаж работы руководителем тушения лесных пожаров	Примечание
		Разуваева Валентина Васильевна	Директор ИП "Разуваева"	8 (30122) 25052	5	-
11	Джидинское	Бутаков Алексей Павлович	Инженер по лесопользованию автономного учреждения Республики Бурятия "Джидинский лесхоз"	89024513939	20	Руководитель тушения крупных лесных пожаров удостоверение № 55 от 07.03.2013г., ФГОУ СПО «Бурятский лесопромышленный колледж», г.Улан-Удэ,
		Грыдин Владимир Васильевич	Инженер по лесопользованию автономного учреждения Республики Бурятия "Джидинский лесхоз"	89247596569	10	-
		Тараконвский Сергей Андреевич	Мастер леса автономного учреждения Республики Бурятия "Джидинский лесхоз"	89247596569	6	Руководитель тушения крупных лесных пожаров удостоверение № 1252 от 03.03.2012г., ФГОУ СПО «Бурятский лесопромышленный колледж», г.Улан-Удэ,
		Колодин Николай Алексеевич	Начальник ПХС автономного учреждения Республики Бурятия "Джидинский лесхоз"	89247771564	15	Руководитель тушения крупных лесных пожаров удостоверение № 1272 от 19.02.2012г., ФГОУ СПО «Бурятский лесопромышленный колледж», г.Улан-Удэ,

№ п/п	Лесничество (лесопарк)	ФИО	Должность	Контактные данные	Стаж работы руководителем тушения лесных пожаров	Примечание
		Елисеев Виктор Алексеевич	Мастер леса автономного учреждения Республики Бурятия "Джидинский лесхоз"	89024524969	20	Руководитель тушения крупных лесных пожаров удостоверение № 1274 от 19.02.2012г., ФГОУ СПО «Бурятский лесопромышленный колледж», г.Улан-Удэ,
12	Еравнинское	Федотов Владимир Семёнович	Мастер леса автономного учреждения Республики Бурятия "Еравнинский лесхоз"	89243538670	7	Руководитель тушения крупных лесных пожаров удостоверение № 1304 от 03.03.2012г ФГОУ СПО «Бурятский лесопромышленный колледж», г.Улан-Удэ
		Балмаев Булат Евгеньевич	Инженер-таксатор автономного учреждения Республики Бурятия "Еравнинский лесхоз"	8 (30135) 21802	7	Руководитель тушения крупных лесных пожаров удостоверение № 633 от 19.02.2011г., ФГОУ СПО «Бурятский лесопромышленный колледж», г.Улан-Удэ
		Цыренов Баир Дашижамсуевич	Инженер по лесопользованию автономного учреждения Республики Бурятия "Еравнинский лесхоз"	89516370297	10	Руководитель тушения крупных лесных пожаров удостоверение № 1299 от 03.03.2012г., ФГОУ СПО «Бурятский лесопромышленный колледж», г.Улан-Удэ
		Кетров Эрдэм Борисович	Инженер по лесопользованию автономного учреждения Республики Бурятия "Еравнинский лесхоз"	8 (301 35) 21802	1	Руководитель тушения крупных лесных пожаров удостоверение № 458 от 07.03.2014г ФГОУ СПО «Бурятский лесопромышленный колледж», г.Улан-Удэ

№ п/п	Лесничество (лесопарк)	ФИО	Должность	Контактные данные	Стаж работы руководителем тушения лесных пожаров	Примечание
13	Заиграевское	Постоялко Алексей Владимирович	Инженер по лесопользованию Усть-Брянского участкового лесничества автономного учреждения Республики Бурятия "Заиграевский лесхоз"	89516383827	16	-
		Козлов Александр Сергеевич	Мастер леса автономного учреждения Республики Бурятия "Заиграевский лесхоз"	8 (30136) 41267	1	Руководитель тушения крупных лесных пожаров удостоверение № 450 от 22.02.2014г., ФГОУ СПО «Бурятский лесопромышленный колледж», г.Улан-Удэ,
		Баранов Андрей Васильевич	Инженер по лесопользованию автономного учреждения Республики Бурятия "Заиграевский лесхоз"	89021655647	13	-
		Черкашин Андрей Владимирович	Инженер по лесопользованию автономного учреждения Республики Бурятия "Заиграевский лесхоз"	89246594313	3	Руководитель тушения крупных лесных пожаров удостоверение № 1255 от 05.03.2012г., ФГОУ СПО «Бурятский лесопромышленный колледж», г.Улан-Удэ,

№ п/п	Лесничество (лесопарк)	ФИО	Должность	Контактные данные	Стаж работы руководителем тушения лесных пожаров	Примечание
		Конев Илья Петрович	Инженер по лесопользованию Унэгэтэйского участкового лесничества автономного учреждения Республики Бурятия "Заиграевский лесхоз"	89247507940	5	-
		Жерлов Алексей Владимирович	начальник пхс 3 типа автономного учреждения Республики Бурятия "Заиграевский лесхоз"	8 (30136) 41267	3	-
		Спиридонов Геннадий Леонидович	Мастер леса Унэгэтэйского участкового лесничества автономного учреждения Республики Бурятия "Заиграевский лесхоз"	89244548346	13	Руководитель тушения крупных лесных пожаров удостоверение № 1256 от 2012г. ФГОУ СПО «Бурятский лесопромышленный колледж», г. Улан-Удэ
		Козлов Александр Сергеевич	Инженер по лесопользованию автономного учреждения Республики Бурятия "Заиграевский лесхоз"	89243906197	2	Руководитель тушения крупных лесных пожаров удостоверение № 1253 от 19.02. 2012г. , ФГОУ СПО «Бурятский лесопромышленный колледж», г. Улан-Удэ

№ п/п	Лесничество (лесопарк)	ФИО	Должность	Контактные данные	Стаж работы руководителем тушения лесных пожаров	Примечание
		Гонин Виталий Владимирович	Заместитель начальника ПХС автономного учреждения Республики Бурятия "Заиграевский лесхоз"	89247745392	1	Руководитель тушения крупных лесных пожаров удостоверение № от 71. от 19.02.2013г., ФГОУ СПО «Бурятский лесопромышленный колледж», г.Улан-Удэ
14	Закаменское	Ажитов Бадмадаша Бадмацырен	Мастер леса автономного учреждения Республики Бурятия "Закаменский лесхоз"	89247710732	5	Руководитель тушения крупных лесных пожаров удостоверение № 032401337093 от 07.03.2014г ФГОУ СПО «Бурятский лесопромышленный колледж», г.Улан-Удэ
		Жамсуев Жаргал Сандонович	Мастер леса автономного учреждения Республики Бурятия "Закаменский лесхоз"	89243933975	5	Руководитель тушения крупных лесных пожаров удостоверение № 032401337096 от 07.03.2014г ФГОУ СПО «Бурятский лесопромышленный колледж», г.Улан-Удэ
		Шойдопов Баир Сандонович	Мастер леса автономного учреждения Республики Бурятия "Закаменский лесхоз"	89834330621	17	Руководитель тушения крупных лесных пожаров удостоверение № 032401337094 от 07.03.2014г ФГОУ СПО «Бурятский лесопромышленный колледж», г.Улан-Удэ
		Цыренов Борис Норжиевич	Мастер леса автономного учреждения Республики Бурятия "Закаменский лесхоз"	89140583641	10	Руководитель тушения крупных лесных пожаров удостоверение №705 , от 03.03.2012г., ФГОУ СПО «Бурятский лесопромышленный колледж», г.Улан-Удэ

№ п/п	Лесничество (лесопарк)	ФИО	Должность	Контактные данные	Стаж работы руководителем тушения лесных пожаров	Примечание
		Цыренов Цырен Бимбаевич	Мастер леса автономного учреждения Республики Бурятия "Закаменский лесхоз"	89834585857	10	-
		Бальжанов Рабдан Анатольевич	Мастер леса автономного учреждения Республики Бурятия "Закаменский лесхоз"	89140529146	10	Руководитель тушения крупных лесных пожаров удостоверение № 1257, от 03.03.2012г., ФГОУ СПО «Бурятский лесопромышленный колледж», г.Улан-Удэ
		Мункуев Виктор Владимирович.	Мастер леса автономного учреждения Республики Бурятия "Закаменский лесхоз"	89244509112	10	-
		Дашеев Евгений Михайлович	Мастер леса автономного учреждения Республики Бурятия "Закаменский лесхоз"	89834324776	10	Руководитель тушения крупных лесных пожаров удостоверение №463 от 07.02.2014 г. ФГОУ СПО «Бурятский лесопромышленный колледж», г.Улан-Удэ
		Данжалов Тумэн Владимирович	Мастер леса автономного учреждения Республики Бурятия "Закаменский лесхоз"	89148407548	1	Руководитель тушения крупных лесных пожаров удостоверение № 032401337090 от 07.02.2014 г. ФГОУ СПО «Бурятский лесопромышленный колледж», г.Улан-Удэ

№ п/п	Лесничество (лесопарк)	ФИО	Должность	Контактные данные	Стаж работы руководителем тушения лесных пожаров	Примечание
15	Заудинское	Григорьев Федор Петрович	Бригадир Заводского участка автономного учреждения Республики Бурятия "Заудинский лесхоз"	8 (301 46) 56440	10	Руководитель тушения крупных лесных пожаров удостоверение № 1284 от 04.03.2012г., ФГОУ СПО «Бурятский лесопромышленный колледж», г.Улан-Удэ
		Пальшин Денис Андреевич	Бригадир Куйтунского участка автономного учреждения Республики Бурятия "Заудинский лесхоз"	8 (301 46) 56440	10	Руководитель тушения крупных лесных пожаров удостоверение №702 от 05.03.2014г., ФГОУ СПО «Бурятский лесопромышленный колледж», г.Улан-Удэ
		Шилин Александр Николаевич	Бригадир Тарбагатайского участка автономного учреждения Республики Бурятия "Заудинский лесхоз"	8 (301 46) 56440	15	Руководитель тушения крупных лесных пожаров удостоверение № 701 от 05.03.2014г., ФГОУ СПО «Бурятский лесопромышленный колледж», г.Улан-Удэ
		Гаврилов Ульян Михайлович	Бригадир Саянтуйского участка автономного учреждения Республики Бурятия "Заудинский лесхоз"	8 (30146) 56440	2	Руководитель тушения крупных лесных пожаров удостоверение № 9 от 23.02.2013г., ФГОУ СПО «Бурятский лесопромышленный колледж», г.Улан-Удэ



№ п/п	Лесничество (лесопарк)	ФИО	Должность	Контактные данные	Стаж работы руководителем тушения лесных пожаров	Примечание
		Спирidonов Вячеслав Екимович	Бригадир Харитоновского участка автономного учреждения Республики Бурятия "Заудинский лесхоз"	8 (301 46) 56440	2	Руководитель тушения крупных лесных пожаров удостоверение № 8 от 23.02.2013г., ФГОУ СПО «Бурятский лесопромышленный колледж», г.Улан-Удэ
16	Иволгинское	Батуев Евгений Барисович	Инженер таксатор автономного учреждения Республики Бурятия "Иволгинский лесхоз"	89021659712	5	Руководитель тушения крупных лесных пожаров удостоверение, ФГОУ СПО «Бурятский лесопромышленный колледж», г.Улан-Удэ
		Бурков Виталий Михайлович	Мастер леса автономного учреждения Республики Бурятия "Иволгинский лесхоз"	89244542193	1	Руководитель тушения крупных лесных пожаров удостоверение №470 от 07.03.2014г., ФГОУ СПО «Бурятский лесопромышленный колледж», г.Улан-Удэ
		Крохин Владимир Евгеньевич	Заместитель руководителя автономного учреждения Республики Бурятия "Иволгинский лесхоз"	89833325556	5	Руководитель тушения крупных лесных пожаров удостоверение №48 от 07.03.2013г., ФГОУ СПО «Бурятский лесопромышленный колледж», г.Улан-Удэ
		Орлова Ольга Ивановна.	Начальник Оронгойского производственного участка автономного учреждения Республики Бурятия "Иволгинский лесхоз"	89149826384	3	Руководитель тушения крупных лесных пожаров удостоверение №1230 от 13.02.2013г., ФГОУ СПО «Бурятский лесопромышленный колледж», г.Улан-Удэ

№ п/п	Лесничество (лесопарк)	ФИО	Должность	Контактные данные	Стаж работы руководителем тушения лесных пожаров	Примечание
17	Кабанское	Орлов Валерий Михайлович	Инженер ОЗЛ Кабанского лесничества	8 9301 35) 41556, 89244539089	13	Руководитель тушения крупных лесных пожаров удостоверение №1115 от 14.04.2011г. ФГОУ СПО "Бурятский лесопромышленный колледж", г. Улан-Удэ
		Арефьев Дмитрий Алексеевич	Начальник Каменского участка автономного учреждения Республики Бурятия "Кабанский лесхоз"	8 (301 38)43538, 89140534926	5	Руководитель тушения крупных лесных пожаров удостоверение №1003 от 07.02.2015г. ФГОУ СПО "Бурятский лесопромышленный колледж", г. Улан-Удэ
		Капустин Вячеслав Игоревич	Заместитель начальника Каменского участка автономного учреждения Республики Бурятия "Кабанский лесхоз"	8 (301 38) 41656, 89148394189	3	Руководитель тушения крупных лесных пожаров удостоверение №1007 от 07.02.2015г. ФГОУ СПО "Бурятский лесопромышленный колледж", г. Улан-Удэ
		Архипов Игорь Федорович	Начальник Байкало-Кударинского участка автономного учреждения Республики Бурятия "Кабанский лесхоз"	8 (301 38) 79117, 89244536428	11	Руководитель тушения крупных лесных пожаров удостоверение №1006 от 07.02.2015г. ФГОУ СПО "Бурятский лесопромышленный колледж", г. Улан-Удэ
		Савин Константин Владимирович	Мастер Степно-Дворецкого участка автономного учреждения Республики Бурятия "Кабанский лесхоз"	8 (301 38) 92763, 89148339209	10	Руководитель тушения крупных лесных пожаров удостоверение №1005 от 07.02.2015г. ФГОУ СПО "Бурятский лесопромышленный колледж", г. Улан-Удэ

№ п/п	Лесничество (лесопарк)	ФИО	Должность	Контактные данные	Стаж работы руководителем тушения лесных пожаров	Примечание
		Иванов Владимир Дмитриевич	Начальник Селенгинского участка автономного учреждения Республики Бурятия "Кабанский лесхоз"	8 (301 38) 73637, 89146327973	26	Руководитель тушения крупных лесных пожаров удостоверение №1266 от 05.03.2012г. ФГОУ СПО "Бурятский лесопромышленный колледж", г. Улан-Удэ
		Попов Константин Иванович	И.о. начальника Сухинского участка автономного учреждения Республики Бурятия "Кабанский лесхоз"	8 (301 38) 95598, 89146345753	7	Руководитель тушения крупных лесных пожаров удостоверение №1008 от 07.02.2015г. ФГОУ СПО "Бурятский лесопромышленный колледж", г. Улан-Удэ
18	Кижингинское	Дашидондов Балдан Бимбаевич	Главный специалист по лесному хозяйству автономного учреждения Республики Бурятия "Кижингинский лесхоз"	89140563992	2	Руководитель тушения крупных лесных пожаров удостоверение № 472 от 07.03.2014г. ГБОУ СПО «Бурятский лесопромышленный колледж», г. Улан-Удэ
		Соловьев Дмитрий Анатольевич	Начальник пхс - мастер леса автономного учреждения Республики Бурятия "Кижингинский лесхоз"	89148375843	1	-
		Зимберг Валерий Юрьевич	Мастер леса автономного учреждения Республики Бурятия "Кижингинский Лесхоз"	89148486659	15	-

№ п/п	Лесничество (лесопарк)	ФИО	Должность	Контактные данные	Стаж работы руководителем тушения лесных пожаров	Примечание
		Тимофеев Алексей Сергеевич	Инженер по лесопользованию автономного учреждения Республики Бурятия "Кижингинский лесхоз"	89140550611	14	Руководитель тушения крупных лесных пожаров удостоверение № 1236 от 18.02.2012г ФГОУ СПО «Бурятский лесопромышленный колледж», г. Улан-Удэ
		Иванов Николай Владимирович	Инженер по лесопользованию Сулхаринского участка автономного учреждения Республики Бурятия "Кижингинский лесхоз"	89834304199	1	Руководитель тушения крупных лесных пожаров удостоверение №1236 от 13.02.2012г. ГБОУ СПО «Бурятский лесопромышленный колледж», г. Улан-Удэ
		Тогмитов Бато-Жаргал Санжимитыпович	Руководитель автономного учреждения Республики Бурятия "Кижингинский лесхоз"	89245105903	6	-
		Базаров Баир Михайлович	Инженер по лесопользованию автономного учреждения Республики Бурятия "Кижингинский лесхоз"	89833351049	2	Руководитель тушения крупных лесных пожаров удостоверение № 1234 от 18.02.2012г ФГОУ СПО «Бурятский лесопромышленный колледж», г. Улан-Удэ

№ п/п	Лесничество (лесопарк)	ФИО	Должность	Контактные данные	Стаж работы руководителем тушения лесных пожаров	Примечание
19	Кикинское	Дружинин Сергей Владимирович	Инженер по лесопользованию автономного учреждения Республики Бурятия "Кикинский лесхоз"	89247517517	18	Руководитель тушения крупных лесных пожаров Справка подтверждения №163 от 07.03.2014г. ФГОУ СПО «Бурятский лесопромышленный колледж», г.Улан-Удэ
		Помулёв Иван Николаевич	Инженер по лесопользованию автономного учреждения Республики Бурятия "Кикинский лесхоз"	89247701524	7	Руководитель тушения крупных лесных пожаров Справка подтверждения №162 от 07.03.2014г. ФГОУ СПО «Бурятский лесопромышленный колледж», г.Улан-Удэ
		Ерофеев Иван Николаевич	Мастер леса автономного учреждения Республики Бурятия "Кикинский лесхоз"	89246556215	13	Руководитель тушения крупных лесных пожаров удостоверение № 45 от 07.03.13г., ФГОУ СПО «Бурятский лесопромышленный колледж», г.Улан-Удэ
		Штаер Юрий Иванович	Инженер по лесопользованию автономного учреждения Республики Бурятия "Кикинский лесхоз"	89244543606	33	Руководитель тушения крупных лесных пожаров удостоверение № 56 от 07.03.13г., ФГОУ СПО «Бурятский лесопромышленный колледж», г.Улан-Удэ
		Инешин Павел Николаевич	Директор ЗАО БЛК	89243544069	5	-

№ п/п	Лесничество (лесопарк)	ФИО	Должность	Контактные данные	Стаж работы руководителем тушения лесных пожаров	Примечание
		Голобоков Сергей Петрович	Инженер по лесопользованию автономного учреждения Республики Бурятия "Кикинский лесхоз"	89243930764	20	Руководитель тушения крупных лесных пожаров удостоверение № 64 от 07.03.13г., ФГОУ СПО «Бурятский лесопромышленный колледж», г.Улан-Удэ
		Бондарев Александр Артемьевич	Технический руководитель ЛЗУ "Кика" ЗАО БЛК	89243544070	5	Руководитель тушения крупных лесных пожаров удостоверение № 1066 от 23.03.13г., ФГОУ СПО «Бурятский лесопромышленный колледж», г.Улан-Удэ
20	Кондинское	Шойжалсанов Ботошулуун Намсараевич	Начальник ПХС автономного учреждения Республики Бурятия "Еравнинский лесхоз"	89148327453	3 года	Руководитель тушения крупных лесных пожаров удостоверение № 1347 от 17.05.12 г, ФГОУ СПО «Бурятский лесопромышленный колледж», г.Улан-Удэ
		Володченко Алексей Алексеевич	Операционный директор ОАО "БЛК"	89243544074	1,5	-
21	Кудунское	Хайдуков Александр Александрович	Инженер таксатор 2 категории автономного учреждения Республики Бурятия "Кудунский лесхоз"	89246516393	3	Руководитель тушения крупных лесных пожаров удостоверение № 34 от 07.03.2013г ФГОУ СПО «Бурятский лесопромышленный колледж», г.Улан-Удэ

№ п/п	Лесничество (лесопарк)	ФИО	Должность	Контактные данные	Стаж работы руководителем тушения лесных пожаров	Примечание
		Гиматов Дмитрий Ризанурович	Мастер леса автономного учреждения Республики Бурятия "Кудунский лесхоз"	89246530471	3	Руководитель тушения крупных лесных пожаров удостоверение № 1228 от 18.02.2012г ФГОУ СПО «Бурятский лесопромышленный колледж», г.Улан-Удэ
		Митыпов Алдар Золтоевич	Мастер леса автономного учреждения Республики Бурятия "Кудунский лесхоз"	89146375033	2	Руководитель тушения крупных лесных пожаров удостоверение №6 от 23.02.2013г ФГОУ СПО «Бурятский лесопромышленный колледж», г.Улан-Удэ
		Подкорытов Виктор Николаевич	Генеральный директор ООО "СКИФ"	89247759171	2	Руководитель тушения крупных лесных пожаров удостоверение № 2031 от 10.04.2013г ФГОУ СПО «Бурятский лесопромышленный колледж», г.Улан-Удэ
		Добромыслов Владимир Андреевич	Генеральный директор ООО "Восток-Запад"	89243980520	3	Руководитель тушения крупных лесных пожаров удостоверение №8 ФГОУ СПО «Бурятский лесопромышленный колледж», г.Улан-Удэ
22	Куйтунское	Кашапов Николай Николаевич	-	89245547891	4	-
		Танков Андрей Борисович	-	89246543225	1	-

№ п/п	Лесничество (лесопарк)	ФИО	Должность	Контактные данные	Стаж работы руководителем тушения лесных пожаров	Примечание
23	Курбинское	Пурбуев Григорий Намсораевич	Начальник ПХС автономного учреждения Республики Бурятия "Хоринский лесхоз"	8 (301 48) 28669, 89835383142	3	Руководитель тушения крупных лесных пожаров удостоверение № 38 от 07.03.2013г ФГОУ СПО «Бурятский лесопромышленный колледж», г.Улан-Удэ
		Цицеев Александр Владимирович	Арендатор ООО "Оймур-мебель"	89243994888	2	-
		Завьялов Николай Иванович	Арендатор ИП "Завьялов Н.И."	89025650201	2	-
		Рябов Владимир Викторович	Арендатор ООО "Хас-Строй"	89243929563	2	-
24	Курумканское	Цыремпиллов Баир Пурбуевич	Инженер по лесопользованию автономного учреждения Республики Бурятия "Курумканский лесхоз"	8 (30149) 41-2-18	9	Руководитель тушения крупных лесных пожаров удостоверение № 207 от 21.03.2014г ФГОУ СПО «Бурятский лесопромышленный колледж», г.Улан-Удэ
		Дашинимаев Валерий Дандонович	Инженер по лесопользованию автономного учреждения Республики Бурятия "Курумканский лесхоз"	8 (301 49) 93704	20	Руководитель тушения крупных лесных пожаров удостоверение №76 от 05.03.2013г., ФГОУ СПО «Бурятский лесопромышленный колледж», г.Улан-Удэ



№ п/п	Лесничество (лесопарк)	ФИО	Должность	Контактные данные	Стаж работы руководителем тушения лесных пожаров	Примечание
		Булгатов Алдар Гомбожапович	Инженер по лесопользованию автономного учреждения Республики Бурятия "Курумканский лесхоз"	8 (301 49) 41218	5	Руководитель тушения крупных лесных пожаров удостоверение № 97 от 21.02.2014г ФГОУ СПО «Бурятский лесопромышленный колледж», г.Улан-Удэ
		Терентьев Сергей Александрович	Мастер леса ООО «Радуга ЛБ	89243520636	5	Руководитель тушения крупных лесных пожаров удостоверение № 1054 19.02.2011г., ФГОУ СПО «Бурятский лесопромышленный колледж», г.Улан-Удэ
25	Кяхтинское	Дорофеев Игорь Валерьевич	Заместитель руководителя автономного учреждения Республики Бурятия "Кяхтинский лесхоз"	89243935433	4	-
		Аносов Григорий Афонасьевич	Инженер по лесопользованию Степного участка автономного учреждения Республики Бурятия "Кяхтинский лесхоз"	89247516721	5	-

№ п/п	Лесничество (лесопарк)	ФИО	Должность	Контактные данные	Стаж работы руководителем тушения лесных пожаров	Примечание
		Самко Николай Викторович	Инженер по лесопользованию Наушкинского участка автономного учреждения Республики Бурятия "Кяхтинский лесхоз"	89246554251	1	Руководитель тушения крупных лесных пожаров удостоверение № 28 от 07.03.2013г., ФГОУ СПО «Бурятский лесопромышленный колледж», г.Улан-Удэ
		Ружицкий Александр Сергеевич	Инженер по лесопользованию Кударинского участка автономного учреждения Республики Бурятия "Кяхтинский лесхоз"	89834275484	2	-
		Сидельников Евгений Леонидович	Мастер леса автономного учреждения Республики Бурятия "Кяхтинский лесхоз"	89244549560	3	Руководитель тушения крупных лесных пожаров удостоверение №306 07.03.2013 г. ФГОУ СПО «Бурятский лесопромышленный колледж», г.Улан-Удэ
27	Муйское	Щепин Николай Владимирович	Руководитель автономного учреждения Республики Бурятия "Муйский лесхоз"	8(30132)54391, 8(30132)54881, 89243538173	10	Руководитель тушения крупных лесных пожаров удостоверение № 78. от март 2013г ФГОУ СПО «Бурятский лесопромышленный колледж», г. Улан-Удэ

№ п/п	Лесничество (лесопарк)	ФИО	Должность	Контактные данные	Стаж работы руководителем тушения лесных пожаров	Примечание
		Шайхиев Алексей Иванович	Инженер по лесопользованию автономного учреждения Республики Бурятия "Муйский лесхоз"	8(30132)54391, 8(30132)54387, 89243502546	10	Руководитель тушения крупных лесных пожаров удостоверение № 80, март 2013г ФГОУ СПО «Бурятский лесопромышленный колледж», г.Улан-Удэ
		Льготин Владимир Михайлович	Инженер по лесопользованию автономного учреждения Республики Бурятия "Муйский лесхоз"	8(30132)56173	30	Руководитель тушения крупных лесных пожаров удостоверение № 1388, от 26 март 2012г ФГОУ СПО «Бурятский лесопромышленный колледж», г.Улан-Удэ
		Росс Николай Робертович	Инструктор автономного учреждения Республики Бурятия "Забайкальская база авиационной охраны лесов"	8(30132)56173	40	-
27	Мухоршибирское	Молчанов Иван Иванович	Начальник Гашейского участка автономного учреждения Республики Бурятия "Мухоршибирский лесхоз"	89834374156	13	Руководитель тушения крупных лесных пожаров удостоверение № 51. от 07 марта 2013 года ФГОУ СПО «Бурятский лесопромышленный колледж», г.Улан-Удэ

№ п/п	Лесничество (лесопарк)	ФИО	Должность	Контактные данные	Стаж работы руководителем тушения лесных пожаров	Примечание
		Варфоломеев Николай Григорьевич	Начальник Хонхолойского участка автономного учреждения Республики Бурятия "Мухоршибирский лесхоз"	89516389140	22	Руководитель тушения крупных лесных пожаров удостоверение № 52 от 07.03.2013г ФГОУ СПО «Бурятский лесопромышленный колледж», г.Улан-Удэ
		Тюменцев Петр Николаевич	Мастер Тугнуйского участка автономного учреждения Республики Бурятия "Мухоршибирский лесхоз"	89243573323	5	Руководитель тушения крупных лесных пожаров удостоверение № 1329 от 17.03.2012г., ФГОУ СПО «Бурятский лесопромышленный колледж», г.Улан-Удэ
		Кирдяев Вячеслав Иванович	Инженер охраны защиты лесов автономного учреждения Республики Бурятия "Мухоршибирский лесхоз"	8 914 838 23 92	20	Руководитель тушения крупных лесных пожаров удостоверение №53 от 16.04.2011 ФГОУ СПО «Бурятский лесопромышленный колледж», г.Улан-Удэ
		Болонев Сергей Илларионович	Инженер по лесопользованию автономного учреждения Республики Бурятия "Мухоршибирский лесхоз"	89243929642	16	Руководитель тушения крупных лесных пожаров удостоверение №50 от 03.03.2012 ФГОУ СПО «Бурятский лесопромышленный колледж», г.Улан-Удэ
		Гусляков Сергей Михайлович	Инженер автономного учреждения Республики Бурятия "Мухоршибирский лесхоз"	89833327318	10	Руководитель тушения крупных лесных пожаров удостоверение №140 от 05.04.2012 ФГОУ СПО «Бурятский лесопромышленный колледж», г.Улан-Удэ

№ п/п	Лесничество (лесопарк)	ФИО	Должность	Контактные данные	Стаж работы руководителем тушения лесных пожаров	Примечание
28	Окинское	Шорноев Сергей Борисович	Руководитель автономного учреждения Республики Бурятия "Окинский лесхоз"	89140535435	3	-
		Осохеев Чимит Нимаевич	Начальник ПХС автономного учреждения Республики Бурятия "Окинский лесхоз"	89140535435	20	Руководитель тушения крупных лесных пожаров удостоверение № 1295 от 27.02.2012г ФГОУ СПО «Бурятский лесопромышленный колледж», г.Улан-Удэ
29	Прибайкальское	Матайс Владимир Николаевич	Руководитель автономного учреждения Республики Бурятия "Прибайкальский лесхоз"	89246530600	1	-
		Гайдук Владимир Алексеевич	Мастер леса Иркиликского участкового лесничества автономного учреждения Республики Бурятия "Прибайкальский лесхоз"	89021645763	6	Руководитель тушения крупных лесных пожаров удостоверение № 1334 от 17.03.2012г ФГОУ СПО «Бурятский лесопромышленный колледж», г.Улан-Удэ

№ п/п	Лесничество (лесопарк)	ФИО	Должность	Контактные данные	Стаж работы руководителем тушения лесных пожаров	Примечание
		Огурцов Николай Михайлович	Инженер по лесопользованию автономного учреждения Республики Бурятия "Прибайкальский лесхоз"	89243595773	20	Руководитель тушения крупных лесных пожаров удостоверение № 1334 от 07.03.2012 г. о повышении квалификации ФГОУ СПО «Бурятский лесопромышленный колледж», г.Улан-Удэ
		Суворов Владимир Петрович	Инженер по лесопользованию автономного учреждения Республики Бурятия "Прибайкальский лесхоз"	89021681424	20	Руководитель тушения крупных лесных пожаров удостоверение № 1328 от 17.03.2012 г. о повышении квалификации ФГОУ СПО «Бурятский лесопромышленный колледж», г.Улан-Удэ
		Кукушкина Татьяна Леонидовна	Инженер по лесопользованию автономного учреждения Республики Бурятия "Прибайкальский лесхоз"	89085957685	6	Руководитель тушения крупных лесных пожаров удостоверение № 68 от 23.03.2013г ФГОУ СПО «Бурятский лесопромышленный колледж», г.Улан-Удэ
		Романов Алексей Александрович	Руководитель СПК «Троицкая Нива» Прибайкальского сельского участкового лесничества	89503820501	2	-

№ п/п	Лесничество (лесопарк)	ФИО	Должность	Контактные данные	Стаж работы руководителем тушения лесных пожаров	Примечание
		Корнаков Владимир Валерьевич	Технический руководитель СПК «Зырянский» Прибайкальского сельского уч. лесничества	89246552187	8	-
		Корнаков Александр Валерьевич	Директор СПК "Прибайкалец"	89246552187	5	-
		Шеинский Александр Николаевич	Директор ООО "Заречное"	89021616016	5	-
		Богданов Михаил Михайлович	Директор ООО "Иркирик"	89246540137	3	-
		Котовщиков Вадим	Директор ОАО "Селенгинский ЦКК"	83013873791	5	-
		Патрушев Александр Петрович	Директор ИП Патрушев	89021656449	8	-
		Батурина Юлия Иннокентьевна	ИП Батурина	89246540858	2	-
30	Романовское	Чулкин Николай Владимирович	Инженер по лесопользованию автономного учреждения Республики Бурятия "Романовский лесхоз"	89247769870	2	Руководитель тушения крупных лесных пожаров удостоверение № 12 от 27.02.2012г ФГОУ СПО «Бурятский лесопромышленный колледж», г. Улан-Удэ

№ п/п	Лесничество (лесопарк)	ФИО	Должность	Контактные данные	Стаж работы руководителем тушения лесных пожаров	Примечание
		Молоков Николай Владимирович	Начальник ПХС автономного учреждения Республики Бурятия "Романовский лесхоз"	8(30153)54423, 89247769858	3	Руководитель тушения крупных лесных пожаров удостоверение № 1244 от 27.02.2012г ФГОУ СПО «Бурятский лесопромышленный колледж», г.Улан-Удэ
31	Северо-Байкальское	Пластинин Сергей Владимирович	Инженер по лесопользованию автономного учреждения Республики Бурятия "Северный лесхоз"	89243557424	13	Руководитель тушения крупных лесных пожаров удостоверение № 719 от 28.03.2014г ФГОУ СПО «Бурятский лесопромышленный колледж», г.Улан-Удэ
		Федоров Станислав Владимирович	Начальник ПХС автономного учреждения Республики Бурятия "Северный лесхоз"	89243976878	2	Руководитель тушения крупных лесных пожаров удостоверение №721 от 28.03.2014г ФГОУ СПО «Бурятский лесопромышленный колледж», г.Улан-Удэ
32	Селенгинское	Аверин Юрий Инокентьевич	Инженер по лесопользованию автономного учреждения Республики Бурятия "Селенгинский лесхоз"	89241230572	1	Руководитель тушения крупных лесных пожаров удостоверение № 25 от 07.03.2013г ФГОУ СПО «Бурятский лесопромышленный колледж», г.Улан-Удэ
		Дёмин Александр Ильич	Начальник ПХС автономного учреждения Республики Бурятия "Селенгинский лесхоз"	89503988607	2	Руководитель тушения крупных лесных пожаров удостоверение № 47 от 07.03.2013г ФГОУ СПО «Бурятский лесопромышленный колледж», г.Улан-Удэ



№ п/п	Лесничество (лесопарк)	ФИО	Должность	Контактные данные	Стаж работы руководителем тушения лесных пожаров	Примечание
		Дёмин Михаил Александрович	Заместитель руководителя автономного учреждения Республики Бурятия "Селенгинский лесхоз"	8(30145)96680; 89243926783	28	Руководитель тушения крупных лесных пожаров удостоверение № 25 от 07.03.2013г ФГОУ СПО «Бурятский лесопромышленный колледж», г.Улан-Удэ
		Тубчинов Зорикто Содномович	Инженер по лесопользованию автономного учреждения Республики Бурятия "Селенгинский лесхоз"	89503988607	1	Руководитель тушения крупных лесных пожаров удостоверение Удостоверение № 1233 от 18.02.2012 года ФГОУ СПО «Бурятский лесопромышленный колледж», г.Улан-Удэ
33	Уоянское	Медведев Геннадий Владимирович	Бригадир ПХС автономного учреждения Республики Бурятия "Селенгинский лесхоз"	89243990564	5	Руководитель тушения крупных лесных пожаров удостоверение № 532 от 28.03.2014г ФГОУ СПО «Бурятский лесопромышленный колледж», г.Улан-Удэ
		Сайфутдинов Олег Борисович	Директор ООО "Уоян-стройресурс"	89246330555	1	Руководитель тушения крупных лесных пожаров удостоверение № 124 от 18.02.2011г., ФГОУ СПО «Бурятский лесопромышленный колледж», г.Улан-Удэ

№ п/п	Лесничество (лесопарк)	ФИО	Должность	Контактные данные	Стаж работы руководителем тушения лесных пожаров	Примечание
		Сидоров Максим Владимирович	Мастер леса ООО "Форест"	89247794938	5	Руководитель тушения крупных лесных пожаров удостоверение № 75 от 23.03.2013г ФГОУ СПО «Бурятский лесопромышленный колледж», г.Улан-Удэ
		Малашковец Сергей Викторович	Директор ООО "Енисей"	89246558426	5	Руководитель тушения крупных лесных пожаров удостоверение 28.03.2014г ФГОУ СПО «Бурятский лесопромышленный колледж», г.Улан-Удэ
		Щербина Олесь Владимирович.	Начальник ПХС-2 автономного учреждения Республики Бурятия "Селенгинский лесхоз"	89243948167	5	Руководитель тушения крупных лесных пожаров удостоверение № 531 от 28.03.2014г ФГОУ СПО «Бурятский лесопромышленный колледж», г.Улан-Удэ
34	Усть-Баргузинское	Седельников Сергей Александрович	Мастер леса автономного учреждения Республики Бурятия "Усть-баргузинский лесхоз"	89243927397	1	Руководитель тушения крупных лесных пожаров удостоверение № 15 от 07.04.2014г ФГОУ СПО «Бурятский лесопромышленный колледж», г.Улан-Удэ

№ п/п	Лесничество (лесопарк)	ФИО	Должность	Контактные данные	Стаж работы руководителем тушения лесных пожаров	Примечание
		Ильин Дмитрий Юрьевич	Мастер леса автономного учреждения Республики Бурятия "Усть-баргузинский лесхоз"	89246574664	2	Руководитель тушения крупных лесных пожаров удостоверение № 0590-10612 от 04.12.2013г Федеральное автономное учреждение "Институт повышения квалификации"
35	Улан-Удэнское	Воронов Алексей Константинович	Инженер по лесопользованию автономного учреждения Республики Бурятия "Улан-Удэнский лесхоз"	89243989205	7	Руководитель тушения крупных лесных пожаров удостоверение № 1328 17.03.2012г., ФГОУ СПО «Бурятский лесопромышленный колледж», г.Улан-Удэ
		Кравченко Владимир Владимирович.	Инженер по лесопользованию автономного учреждения Республики Бурятия "Улан-Удэнский лесхоз"	89243989214	2	Руководитель тушения крупных лесных пожаров Удостоверение № 1325 от 12.03.2012г ФГОУ СПО «Бурятский лесопромышленный колледж», г.Улан-Удэ
36	Хандагатайское	Лямзиков Григорий Александрович	Инженер по лесопользованию автономного учреждения Республики Бурятия "Хандагатайский лесхоз"	89247542133	3	Руководитель тушения крупных лесных пожаров удостоверение № 58 от 04.03.2013г ФГОУ СПО «Бурятский лесопромышленный колледж», г.Улан-Удэ

№ п/п	Лесничество (лесопарк)	ФИО	Должность	Контактные данные	Стаж работы руководителем тушения лесных пожаров	Примечание
		Брычеев Олег Николаевич	Инженер по лесопользованию автономного учреждения Республики Бурятия "Хандагатайский лесхоз"	89148427751	3	Руководитель тушения крупных лесных пожаров удостоверение № 1302 от 27.03.2012г ФГОУ СПО «Бурятский лесопромышленный колледж», г.Улан-Удэ
		Цыдыпов Ринчин Хпндажапович	Инженер по лесопользованию автономного учреждения Республики Бурятия "Хандагатайский лесхоз"	89140509138	1	Руководитель тушения крупных лесных пожаров удостоверение №0002 от 27.02.2014г ФГОУ СПО «Бурятский лесопромышленный колледж», г.Улан-Удэ
		Балаганский Фёдор Тимофеевич	Инженер по лесопользованию автономного учреждения Республики Бурятия "Хандагатайский лесхоз"	89247778796	10	-
		Шумилов Дмитрий Сергеевич	Инженер по лесопользованию автономного учреждения Республики Бурятия "Хандагатайский лесхоз"	89148513595	5	-
		Зайцев Аандрей Викторович	Старший рабочий автономного учреждения Республики Бурятия "Хандагатайский лесхоз"	89247778814	10	-

№ п/п	Лесничество (лесопарк)	ФИО	Должность	Контактные данные	Стаж работы руководителем тушения лесных пожаров	Примечание
		Туезов Вячеслав Анатольевич	Механик автономного учреждения Республики Бурятия "Хандагатайский лесхоз"	89247778816	5	-
37	Хоринское	Филипов Николай Николаевич.	Инженер таксатор автономного учреждения Республики Бурятия "Хоринский лесхоз"	89834335698	10	Руководитель тушения крупных лесных пожаров удостоверение №4 от 23.02.2013г. ФГОУ СПО «Бурятский лесопромышленный колледж», г.Улан-Удэ
		Бальжинов Александр Евгеньевич	Руководитель автономного учреждения Республики Бурятия "Хоринский лесхоз"	89148380084	1	Руководитель тушения крупных лесных пожаров удостоверение № 1316 от 3.03.2012г ФГОУ СПО «Бурятский лесопромышленный колледж», г.Улан-Удэ
		Деев Владимир Васильевич	Инженер таксатор автономного учреждения Республики Бурятия "Хоринский лесхоз"	89140505516	7	Руководитель тушения крупных лесных пожаров удостоверение № 3. от 23.02.2013г ФГОУ СПО «Бурятский лесопромышленный колледж», г.Улан-Удэ
		Бурдуковский Александр Филипович	Инженер таксатор автономного учреждения Республики Бурятия "Хоринский лесхоз"	89247776734	8	Руководитель тушения крупных лесных пожаров удостоверение № 1251 от 03.03.2012г ФГОУ СПО «Бурятский лесопромышленный колледж», г.Улан-Удэ

№ п/п	Лесничество (лесопарк)	ФИО	Должность	Контактные данные	Стаж работы руководителем тушения лесных пожаров	Примечание
		Ситников Андрей Павлович	Инженер таксатор автономного учреждения Республики Бурятия "Хоринский лесхоз"	89835361782	6	Руководитель тушения крупных лесных пожаров справка подтверждения № 207 от 21.03.2014г ФГОУ СПО «Бурятский лесопромышленный колледж», г.Улан-Удэ
		Батуев Сокто Чимитдоржиевич	Мастер леса автономного учреждения Республики Бурятия "Хоринский лесхоз"	89834252986	2	Руководитель тушения крупных лесных пожаров справка подтверждения № 207 от 21.03.2014г ФГОУ СПО «Бурятский лесопромышленный колледж», г.Улан-Удэ
		Машанов Андрей Григорьевич	Инженер таксатор автономного учреждения Республики Бурятия "Хоринский лесхоз"	89149833832	4	Руководитель тушения крупных лесных пожаров справка подтверждения № 207 от 21.03.2014г ФГОУ СПО «Бурятский лесопромышленный колледж», г.Улан-Удэ
		Бакшеев Игорь Владимирович	Главный специалист по лесному хозяйству автономного учреждения Республики Бурятия "Хоринский лесхоз"	89148365191	11	Руководитель тушения крупных лесных пожаров справка подтверждения № 207 от 21.03.2014г ФГОУ СПО «Бурятский лесопромышленный колледж», г.Улан-Удэ

№ п/п	Лесничество (лесопарк)	ФИО	Должность	Контактные данные	Стаж работы руководителем тушения лесных пожаров	Примечание
		Гаврилов Николай Семёнович	Инженер таксатор автономного учреждения Республики Бурятия "Хоринский лесхоз"	89149805028	38	Руководитель тушения крупных лесных пожаров № 1317 от 03.03.2012г. ФГОУ СПО «Бурятский лесопромышленный колледж», г.Улан-Удэ
<b>Земли ООПТ</b>						
1	ФГБУ НП «Тункинский национальный парк»	Смолин Сергей Владимирович	Старший государственный инспектор	8(30147)41573	21	Удостоверение № 0525-09021 от 07.03.2012г., ФГОУ СПО «Бурятский лесопромышленный колледж», г.Улан-Удэ
		Дондупов Андрей Найданович	Старший государственный инспектор	8(30147)41549	6	Удостоверение № 1142 от 16.04.2011г., ФГОУ СПО «Бурятский лесопромышленный колледж», г.Улан-Удэ
		Юдаков Борис Афанасьевич	Старший государственный инспектор	8(30147)96631	37	Удостоверение № 1139 от 16.04.2011г., ФГОУ СПО «Бурятский лесопромышленный колледж», г.Улан-Удэ
		Красильников Иван Николаевич	Старший государственный инспектор	8(30147)97488	18	Удостоверение № 1140 от 16.04.2011г., ФГОУ СПО «Бурятский лесопромышленный колледж», г.Улан-Удэ

№ п/п	Лесничество (лесопарк)	ФИО	Должность	Контактные данные	Стаж работы руководителем тушения лесных пожаров	Примечание
		Новосельский Сергей Владимирович	Начальник отдела окружающей среды	8(30147)42306	5	-
		Синкевич Светлана Анатольевна	Старший государственный инспектор	8(30147)94119	23	Удостоверение № 1136 от 16.04.2011г., ФГОУ СПО «Бурятский лесопромышленный колледж», г.Улан-Удэ
		Сынгелов Виктор Сыренжабович	Старший государственный инспектор	8(30147)42466	7	Удостоверение № 1138 от 16.04.2011г., ФГОУ СПО «Бурятский лесопромышленный колледж», г.Улан-Удэ
2	ФГБУ ГПЗ «Джергинский»	Ведерников Юрий Николаевич	Старший государственный инспектор	8(30149)98272	5	Удостоверение № 0525 -08995 27.02.2012г., ФГОУ СПО «Бурятский лесопромышленный колледж», г.Улан-Удэ
				89244774909		
		Сидоров Владимир Микаэлович	Старший государственный инспектор	8(30149)98272	10	Удостоверение № 0525-08996 27.02.2012г., ФГОУ СПО «Бурятский лесопромышленный колледж», г.Улан-Удэ
		89243547993				
		Вачеланов Геркен Васи-	Старший государственный инспектор	8(30149)98272	4	Удостоверение № 1232 от 13.02.2012г., ФГОУ СПО «Бурятский лесопромыш-



№ п/п	Лесничество (лесопарк)	ФИО	Должность	Контактные данные	Стаж работы руководителем тушения лесных пожаров	Примечание
		льевич		89243526491		ленный колледж», г.Улан-Удэ
3	ФГБУ «Заповедное Подлеморье»	Овдин Михаил Евгеньевич	Руководитель	89246577865	3	-
		Назимов Василий Васильевич	Государственный инспектор	89246591686	2	-
		Сотников Владимир Петрович	Участковый государственный инспектор	89246554998	10	-
		Маковеев Николай Васильевич	Заместитель Руководителя по охране территории и экологической безопасности	89246547877	12	Удостоверение № 0525 -09023 от 07.03.2012г., ФГОУ СПО «Бурятский лесопромышленный колледж», г.Улан-Удэ
		Сахаров Леонид Валерьевич	Заместитель Руководителя по лесохозяйственной деятельности	89243944900	10	Удостоверение № 0598 -10006 от 30.03.2013г., ФГОУ СПО «Бурятский лесопромышленный колледж», г.Улан-Удэ

№ п/п	Лесничество (лесопарк)	ФИО	Должность	Контактные данные	Стаж работы руководителем тушения лесных пожаров	Примечание
		Москвитин Степан Владимирович	Старший государственный инспектор	89246557695	2	Удостоверение № 1041 от 11.04.2011г. ФГОУ СПО «Бурятский лесопромышленный колледж», г. Улан-Удэ
		Сураев Сергей Геннадьевич	Лесничий Арангатуйского участкового лесничества	89243513294	15	Удостоверение № 1261 от 12.03.2012г., ФГОУ СПО «Бурятский лесопромышленный колледж», г. Улан-Удэ
4	ФГБУ «Байкальский заповедник»	Ткач Сергей Леонидович	Заместитель Руководителя по лесохозяйственной работе	89243933190	10	Удостоверение № 1250 от 12.03.2012г., ФГОУ СПО «Бурятский лесопромышленный колледж», г. Улан-Удэ
		Белозеров Сергей Андреевич	Старший государственный инспектор	89243933273	3	Удостоверение № 1250 от 12.03.2012г., ФГОУ СПО «Бурятский лесопромышленный колледж», г. Улан-Удэ
		Стулов Андрей Анатольевич	Старший государственный инспектор	89243933522	3	Удостоверение № 1249 от 12.03.2012г., ФГОУ СПО «Бурятский лесопромышленный колледж», г. Улан-Удэ
		Кузминых	Старший государственный инспектор	89243933486	3	Удостоверение № 1241 от 12.03.2012г.,

№ п/п	Лесничество (лесопарк)	ФИО	Должность	Контактные данные	Стаж работы руководителем тушения лесных пожаров	Примечание
		Роман Александрович	ный инспектор			ФГОУ СПО «Бурятский лесопромышленный колледж», г.Улан-Удэ
		Семенюченко Павел Васильевич	Старший государственный инспектор	89243933251	3	Удостоверение № 1240 от 12.03.2012г., ФГОУ СПО «Бурятский лесопромышленный колледж», г.Улан-Удэ
		Хохлов Евгений Владимирович	Старший государственный инспектор	89243932501	3	Удостоверение № 1239 от 12.03.2012г., ФГОУ СПО «Бурятский лесопромышленный колледж», г.Улан-Удэ
<b>Земли Минобороны РФ</b>						
1	Улан-Удэнское лесничество МО РФ	Пушкарёв Павел Иванович	заместитель директора Улан-Удэнского филиала ФГАУ "Управление лесного хозяйства" МО РФ	89146309232	3	Удостоверение № Б/Н. от декабря 2015г. ФГОУ СПО «Бурятский лесопромышленный колледж», г.Улан-Удэ
		Скобляков Андрей Олегович	начальник пхс 2 типа кяхтинск участка Улан-Удэнского филиала ФГАУ "Управление лесного хозяйства" МО РФ	89243555225	3	Удостоверение № Б/Н. от декабря 2015г ФГОУ СПО «Бурятский лесопромышленный колледж», г.Улан-Удэ

№ п/п	Лесничество (лесопарк)	ФИО	Должность	Контактные данные	Стаж работы руководителем тушения лесных пожаров	Примечание
		Щербаков Денис Александрович	начальник пхс 2 типа талецкого участка Улан-Удэнского филиала ФГАУ "Управление лесного хозяйства" МО РФ	89835306481	3	Удостоверение № Б/Н. от декабря 2015г ФГОУ СПО «Бурятский лесопромышленный колледж», г.Улан-Удэ
		Красненков Сергей Викторович	Мастер леса Талецкого лесничества Улан-Удэнского филиала ФГАУ "Управление лесного хозяйства" МО РФ	89242778884	3	Удостоверение № 1258, от 03.03.2012г. ФГОУ СПО «Бурятский лесопромышленный колледж», г.Улан-Удэ
		Смолин Александр Валерьевич	Начальник смены - диспетчер Улан-Удэнского филиала ФГАУ "Управление лесного хозяйства" МО РФ	89834224104	3	Удостоверение № Б/Н от марта 2014г ФГОУ СПО «Бурятский лесопромышленный колледж», г.Улан-Удэ

№ п/п	Лесничество (лесопарк)	ФИО	Должность	Контактные данные	Стаж работы руководителем тушения лесных пожаров	Примечание
2	Читинское военное лесничество МО РФ	Яковлев Максим Николаевич	мастер леса Телембинского участкового лесничества Читинского филиала ФГАУ "Управление лесного хозяйства" МО РФ	89242721456, 89834501958	1	Удостоверение № 425 ФГОУ СПО «Бурятский лесопромышленный колледж», г.Улан-Удэ
		Бадретдинов Федор Навилович	начальник ПХС Читинского участкового лесничества Читинского филиала ФГАУ "Управление лесного хозяйства" МО РФ	8924735919	3	Удостоверение № 1364 , от 10.04.2012г. ФГОУ СПО «Бурятский лесопромышленный колледж», г.Улан-Удэ
3	МБУ "Городское лесничество"	Радикальцев Евгений Сергеевич	Заместитель начальника ГУ МЧС России по Республике Бурятия по ГПС	8(3012)210212 89025657165	1	Удостоверение № 6087 ФГОУ СПО «Бурятский лесопромышленный колледж», г.Улан-Удэ
		Алферов Виктор Владимирович	Начальник отдела координации деятельности всех видов пожарной охраны ГУ МЧС России по Республике Бурятия	8(3012)210212 89021604801	1	Удостоверение № 6088 ФГОУ СПО «Бурятский лесопромышленный колледж», г.Улан-Удэ

№ п/п	Лесничество (лесопарк)	ФИО	Должность	Контактные данные	Стаж работы руководителем тушения лесных пожаров	Примечание
		Боркин Андрей Геннадиевич	Начальник отдела организации пожаротушения ГУ МЧС России по Республике Бурятия	8(3012)217323 89021672131	1	Удостоверение № 6092 ФГОУ СПО «Бурятский лесопромышленный колледж», г. Улан-Удэ
		Мамонтов Андрей Валериевич	Начальник ФГУ первого отряда УФПС по РБ ГУ МЧС России по Республике Бурятия	8(3012)465700 89021660923	1	Удостоверение № 6103 ФГОУ СПО «Бурятский лесопромышленный колледж», г. Улан-Удэ
		Степанов Александр Владимирович	Заместитель начальника первого отряда УФПС по РБ ГУ МЧС России по Республике Бурятия	8(3012)469755 89025639820	1	Удостоверение № 6104 ФГОУ СПО «Бурятский лесопромышленный колледж», г. Улан-Удэ

## 3. Перечень лесопожарных формирований, пожарной техники и оборудования.

Таблица 3.1. Сведения о лесопожарных формированиях, осуществляющих охрану лесов от пожаров.

№ п/п	Лесничество (лесопарк)	Наименование организации <sup>1</sup>	Местоположение (географические координаты, ближайший населенный пункт)	ФИО руководителя организации	Должность руководителя организации	Контактные данные
1	Ангоянское	Автономное учреждение Республики Бурятия "Северный лесхоз"	п. Ангоя, 56 01 00 N 109 57 00 E	Малашковец Сергей Викторович	Руководитель	8 (30130) 46071 8 (30130) 46070 89247500566
				Аксенов Иван Викторович	Начальник Нижнеангарского авиаотделения автономного учреждения Республики Бурятия "Забайкальская база авиационной охраны лесов"	8 924 355 89 72
2	Бабушкинское	Автономное учреждение Республики Бурятия "Кабанский лесхоз"	г.Бабушкин 51 43 00 N, 105 52 00 E	Зырянов Александр Алексеевич	Руководитель	8 (30138) 43538
3	Байкальское	Автономное учреждение Республики Бурятия "Байкальский лесхоз"	с. Турка, 52 57 04 N 108 13 12 E	Родионов Максим Андреевич	Руководитель	8 (301 44) 54894
4	Баргузинское	Автономное учреждение Республики Бурятия "Баргузинский"	с. Баргузин 52 37 02 N, 109 38 05 E	Белов Александр Алексеевич	Руководитель	8 (30131) 96 210

№ п/п	Лесничество (лесопарк)	Наименование организации <sup>1</sup>	Местоположение (географические координаты, ближайший населенный пункт)	ФИО руководителя организации	Должность руководителя организации	Контактные данные
		лесхоз"		Моисеенко Николай Михайлович	Летчик-наблюдатель Баргузинского авиаотделения автономного учреждения Республики Бурятия "Забайкальская база авиационной охраны лесов"	8 (30131) 42012 89246551247
5	Бичурское	Автономное учреждение Республики Бурятия "Бичурский лесхоз"	с. Бичура 50 35 11 N, 107 35 50 E	Гаврилов Александр Михайлович	Руководитель	8 (301 33) 41175 8 (301 33) 41745 8 (301 33) 41174
				Цырендоржиев Виталий Валерьевич	Летчик-наблюдатель Бичурского авиаотделения автономного учреждения Республики Бурятия "Забайкальская база авиационной охраны лесов"	89243989220 89243544515
6	Буйское	Автономное учреждение Республики Бурятия "Буйский лесхоз"	с. Буй, 50 38 13 N, 107 58 30 E	Разуваев Михаил Анатольевич	Руководитель	8 (301 33) 59630 8 (301 33) 59638 8 (301 33) 59621
7	Верхне-Баргузинское	Автономное учреждение Республики Бурятия "Верхне-Баргузинский лесхоз"	п. Майский 54 35 00 N 110 40 00 E	Просекина Екатерина Степановна	Руководитель	83014998339



№ п/п	Лесничество (лесопарк)	Наименование организации <sup>1</sup>	Местоположение (географические координаты, ближайший населенный пункт)	ФИО руководителя организации	Должность руководителя организации	Контактные данные
8	Витимское	Автономное учреждение Республики Бурятия "Витимский лесхоз"	с. Багдарин, 54 22 19 N, 113 29 19 E	Лошкарев Александр Валерьевич	Руководитель	8 (30153) 41278
9	Верхне-Талецкое	Автономное учреждение Республики Бурятия "Верхне-Талецкий лесхоз"	с. В-Тальцы 52 10 00 N 108 40 00E	Суханов Борис Глебович	Руководитель	8 (30148) 25176
				Григорьев Александр Васильевич	Начальник Хоринского авиаотделения автономного учреждения Республики Бурятия "Забайкальская база авиационной охраны лесов"	89243989230
10	Гусиноозерское	Автономное учреждение Республики Бурятия "Селенгинский лесхоз"	с. Гусиное озеро, 51 07 22 N 106 15 14 E	Власов Геннадий Антонович	Руководитель	8 (30145) 99428
11	Джидинское	Автономное учреждение Республики Бурятия "Джидинский лесхоз"	с. Петропаловка, 50 26 28 N, 105 19 18 E	Дымчиков Борис Валерьевич	Руководитель автономного учреждения Республики Бурятия	8 (30134) 41549
12	Еравнинское	Автономное учреждение Республики Бурятия "Еравнинский лесхоз"	с. Сосново-Озерск, 51 31 00 E, 111 32 00 N	Самбуев Сергей Семенович	Руководитель	8 (30135) 21802 89148360399

№ п/п	Лесничество (лесопарк)	Наименование организации <sup>1</sup>	Местоположение (географические координаты, ближайший населенный пункт)	ФИО руководителя организации	Должность руководителя организации	Контактные данные
13	Заиграевское	Автономное учреждение Республики Бурятия "Заиграевский лесхоз"	с. Заиграево, 51 05 06 N, 108 15 47 E	Постоялко Алексей Владимирович	Руководитель	8 (30136) 41267 89247598468
14	Закаменское	Автономное учреждение Республики Бурятия "Закаменский лесхоз"	г. Закаменск, 50 23 00 N, 103 17 00 E	Хребтов Егор Анатольевич	Руководитель	8 (30137) 44765 8 (30137) 90265 8 (30137) 95177
				Корнаков Виталий Семенович	Начальник Закаменского авиотделения автономного учреждения Республики Бурятия "Забайкальская база авиационной охраны лесов"	8 (30137) 93266
15	Заудинское	Автономное учреждение Республики Бурятия "Заудинский лесхоз"	с. Тарбагатай, 51 28 50 N, 107 21 35 E	Бакиров Владимир Владимирович	Руководитель	8 (30146) 56440
16	Иволгинское	Автономное учреждение Республики Бурятия "Иволгинский лесхоз"	г. Улан-Удэ, 51 50 00 N, 107 37 00 E	Агарков Владимир Иванович	Руководитель	8 (3012) 225720 8 (3012) 43074 8 (3012) 224266, 8 (3012) 41594

№ п/п	Лесничество (лесопарк)	Наименование организации <sup>1</sup>	Местоположение (географические координаты, ближайший населенный пункт)	ФИО руководителя организации	Должность руководителя организации	Контактные данные
				Петров Алексей Кузьмич	Начальник Улан-Удэнского авиотделения автономного учреждения Республики Бурятия "Забайкальская база авиационной охраны лесов"	8 (3012) 462625 8 (3012) 447325 89243989200
17	Кабанское	Автономное учреждение Республики Бурятия "Кабанский лесхоз"	п. Кабанск, 52 02 03 N, 106 41 45 E	Зырянов Александр Алексеевич	Руководитель	8 (30138) 43538
				Бершадский Георгий Иванович	Начальник Кабанского авиоотделения автономного учреждения Республики Бурятия "Забайкальская база авиационной охраны лесов"	8 (30138) 41020
18	Кижингинское	Автономное учреждение Республики Бурятия "Кижингинский лесхоз"	с.Кижинга, 51 50 47 N 109 54 46 E	Тогмитов Бато-Жаргал Санжигмитыпович	Руководитель	8 (30141) 32511
19	Кикинское	Автономное учреждение Республики Бурятия "Кикинский лесхоз"	с.Гремячинск, 58 34 00 N 57 50 00 E	Шангин Сергей Николаевич	Руководитель	89243985239 8 (30144) 58730

№ п/п	Лесничество (лесопарк)	Наименование организации <sup>1</sup>	Местоположение (географические координаты, ближайший населенный пункт)	ФИО руководителя организации	Должность руководителя организации	Контактные данные
20	Кондинское	Автономное учреждение Республики Бурятия "Еравнинский лесхоз"	п. Целинный 52 36 N, 112 52 E	Самбуев Сергей Семенович	Руководитель	8 (30135) 21802 89148360399
21	Кудунское	Автономное учреждение Республики Бурятия "Кудунский лесхоз"	с.Хуртей 51 10 00N, 110 50 00E	Смолина Ольга Александровна	Руководитель	8 (30141) 39586
22	Куйтунское	Автономное учреждение Республики Бурятия "Баргузинский лесхоз"	с. Баргузин 52 37 02 N, 109 38 05 E	Белов Александр Алексеевич	Руководитель	8 (30131) 96210, 8924 392 75 07
				Моисеенко Николай Михайлович	Начальник Баргизинского авиаотделения автономного учреждения Республики Бурятия "Забайкальская база авиационной охраны лесов"	8 (30131) 42012 89246551247
23	Курбинское	Автономное учреждение Республики Бурятия "Хоринский лесхоз"	с.Тэгда 55 22 00 N 108 55 00 E	Бальжинов Александр Евгеньевич	Руководитель	8 (30148) 28590
24	Курумканское	Автономное учреждение Республики Бурятия "Курумканский лесхоз"	с.Курумкан, 54 19 00 N 110 19 00 E	Молоков Вячеслав Николаевич	Руководитель автономного учреждения Республики Бурятия	8 (30149) 43095

№ п/п	Лесничество (лесопарк)	Наименование организации <sup>1</sup>	Местоположение (географические координаты, ближайший населенный пункт)	ФИО руководителя организации	Должность руководителя организации	Контактные данные
25	Кяхтинское	Автономное учреждение Республики Бурятия "Кяхтинский лесхоз"	г. Кяхта, 50 21 00 N, 106 27 00 E	Казанцев Андрей Петрович	Руководитель	8 (30142) 91242, 89246590336
26	Муйское	Автономное учреждение Республики Бурятия "Муйский лесхоз"	п. Таксимо, 55 21 43 N 114 56 09 E	Щепин Николай Владимирович	Руководитель	8 (30132) 54391, 89243538173
				Морин Александр Николаевич	Начальник Муйского авиоотделения автономного учреждения Республики Бурятия "Забайкальская база авиационной охраны лесов"	89243989225
27	Мухоршибирское	Автономное учреждение Республики Бурятия "Мухоршибирский лесхоз"	с.Мухоршибирь, 51 02 50 N, 107 49 25 E	Шайдуров Евгений Михайлович	Руководитель	8 (30143) 21262
28	Окинское	Автономное учреждение Республики Бурятия "Окинский лесхоз"	с.Орлик, 52 30 36 N 99 49 16 E	Шорноев Сергей Борисович	Руководитель	8 (30150) 51197 89246533383
29	Прибайкальское	Автономное учреждение Республики Бурятия "Прибайкальский лесхоз"	с.Турунтаево, 52 12 00 N 107 37 00 E	Матайс Владимир Николаевич	Руководитель	8 (30144) 41154

№ п/п	Лесничество (лесопарк)	Наименование организации <sup>1</sup>	Местоположение (географические координаты, ближайший населенный пункт)	ФИО руководителя организации	Должность руководителя организации	Контактные данные
30	Романовское	Автономное учреждение Республики Бурятия "Романовский лесхоз"	с. Романовка 53 12 42 N, 112 46 14 E	Фёдоров Андрей Николаевич	Руководитель	8 (30153) 54423
31	Северо-Байкальское	Автономное учреждение Республики Бурятия "Северный лесхоз"	г.Нижнеангарск, 55 47 09 N 109 34 20 E	Малашковец Сергей Викторович	Руководитель	8 (30130) 46071 89247500566
				Аксенов Иван Викторович	Начальник Селенгинского авиоотделения автономного учреждения Республики Бурятия "Забайкальская база авиационной охраны лесов"	89243558972
32	Селенгинское	Автономное учреждение Республики Бурятия "Селенгинский лесхоз"	п.Новоселенгинск, 51 05 00 N 106 37 00 E	Власов Геннадий Антонович	Руководитель	8 (30145) 96680
33	Уоянское	Автономное учреждение Республики Бурятия "Северный лесхоз"	г.Нижнеангарск 55 47 09 N 109 34 20 E	Аксенов Иван Викторович	Начальник Муйского авиоотделения автономного учреждения Республики Бурятия "Забайкальская база авиационной охраны лесов"	89243558972
			п.Новый Уоян, 56 08 26 N 111 44 38 E	Малашковец Сергей Викторович	Руководитель	8 (30130) 44177

№ п/п	Лесничество (лесопарк)	Наименование организации <sup>1</sup>	Местоположение (географические координаты, ближайший населенный пункт)	ФИО руководителя организации	Должность руководителя организации	Контактные данные
34	Усть-Баргузинское	Автономное учреждение Республики Бурятия "Усть-Баргузинский лесхоз"	пгт. Усть-Баргузин 52 24 38 N, 109 01 22 E	Ефимов Юрий Георгиевич	Руководитель	8 (30131) 91219 8 (30131) 91113 8 (30131)91105
				Ласый Николай Александрович	Начальник Усть-Баргузинского авиаотделения автономного учреждения Республики Бурятия "Забайкальская база авиационной охраны лесов"	89243989229
35	Улан-Удэнское	Автономное учреждение Республики Бурятия "Забайкальская база авиационной охраны лесов"	г. Улан-Удэ, 51 50 00 N, 107 37 00 E	Сердюков Григорий Вячеславович	Руководитель	8 (3012) 462625, 8 (3012) 447325, 8 (3012) 330802
36	Хандагатайское	Автономное учреждение Республики Бурятия "Хандагатайский лесхоз"	с. Новоильинск 51 42 N 108 44 E	Туезова Фатима Виталиевна	Руководитель	89025647538 8 (30136) 45262
37	Хоринское	Автономное учреждение Республики Бурятия "Хоринский лесхоз"	с. Хоринск, 52 10 00 N, 109 46 00 E	Бальжинов Александр Евгеньевич	Руководитель	8 (30136) 41080

№ п/п	Лесничество (лесопарк)	Наименование организации <sup>1</sup>	Местоположение (географические координаты, ближайший населенный пункт)	ФИО руководителя организации	Должность руководителя организации	Контактные данные
				Григорьев Александр Васильевич	Начальник Хоринского авиоотделения автономного учреждения Республики Бурятия "Забайкальская база авиационной охраны лесов"	89243989230
<b>Земли ООПТ</b>						
38	Федеральное государственное бюджетное учреждение "Национальный парк «Тункинский»	Федеральное государственное бюджетное учреждение "Национальный парк «Тункинский»	с. Кырен, ул. Кооперативная, 12 51 40 55 N 102 08 17 E	Гулгонов Валерий Енжапович	Руководитель	8 (30147) 41301, 8 (30147) 41958
39	Федеральное государственное бюджетное учреждение «Джержинский заповедник»	Федеральное государственное бюджетное учреждение «Джержинский заповедник»	Курумканский район, п. Майск, ул. Ленина, дом 5 54 19 00 N 110 19 00 E	Доржиев Цыренжап Заятуевич	Руководитель	8 (30149) 41799, 89243995399
40	Федеральное государственное бюджетное учреждение «Баргузинский заповедник», "Забайкальский национальный парк"	Федеральное государственное бюджетное учреждение «Заповедное Подлеморье»	пгт. Усть - Баргузин, ул. Ленина 71. 52 24 38 N, 109 01 22 E	Овдин Михаил Евгеньевич	Руководитель	8 (30131) 91575, 8 (30131) 91578
41	Федеральное государственное бюджетное учреждение «Байкальский запо-	Федеральное государственное бюджетное учреждение «Байкальский заповедник»	Кабанский район, п. Танхой 51 43 00 N, 105 52 00 E	Сутула Василий Иванович.	Руководитель	89243933501



№ п/п	Лесничество (лесопарк)	Наименование организации <sup>1</sup>	Местоположение (географические координаты, ближайший населенный пункт)	ФИО руководителя организации	Должность руководителя организации	Контактные данные
	ведник»					
<b>Городские леса</b>						
42	Муниципальное бюджетное учреждение «Городское лесничество»	Муниципальное бюджетное учреждение «Городское лесничество»	г. Улан-Удэ, ул. Ипподром 3. 51 50 00 N, 107 37 00 E	Коноваленков Алексей Валерьевич	Директор	8 (3012) 467683
<b>Земли Министерства обороны</b>						
43	Улан-Удэнское лесничество, филиал ФГКУ «Управление лесного хозяйства и природопользования»	Улан-Удэнский филиал Федерального государственного автономного учреждения «Управление лесного хозяйства» Минобороны России	г. Улан-Удэ, ул. Боевая, 14А. 52 10 00 N 108 40 00E	Ганеулин Галимзан Минахметович	Директор	8 (3012) 456557

№ п/п	Лесничество (лесопарк)	Наименование организации <sup>1</sup>	Местоположение (географические координаты, ближайший населенный пункт)	ФИО руководителя организации	Должность руководителя организации	Контактные данные
44	Читинское военное лесничество филиал ФГКУ «Управление лесного хозяйства и природопользования»	Читинский филиал ФГАУ «Оборонлес» Минобороны России	г. Чита, пос. Антипи́ха, ДОС 241 51 53 00 N 113 35 00 E	Юлия Александровна Скурихина	Начальник	8 (30223) 39202, 89144315194



№ п/п	Лесничество (лесопарк)	Участковое лесничество	Наименование организации	Количество сил пожаротушения								Техника, оборудование и средства для тушения лесных пожаров (единиц)																													
				Руководители тушения лесных пожаров чсл.	Летчики-наблюдатели чсл.	Парашютисты-пожарные чсл. групп		Десантники-пожарные чсл. групп		Работники наземных служб пожаротушения (лесные пожарные) чсл. групп		лесопожарные автоцистерны (лесопожарные машины)	тракторы лесопожарные	бульдозеры	плуги лесные	тягач + трап	мотопомпы	бензопилы	воздуходувки	беспилотные летательные аппараты (комплекс)	зажигательные аппараты	вертолетные водосливные устройства	авиационные пожарные емкости	трактор гусеничный	трактор колесный	пожарные автоцистерны (машины)	экскаваторы	вездеходы	грузовые машины	автобусы, вахтовки	легковые машины	пожарные емкости	ранцевые лесные огнетушители	лопаты	топоры-мотыги	радиостанции УКВ-диапазона	радиостанции КВ-диапазона	специализированная гусеничная техника	лесопожарные катера, моторные лодки		
5	Бичурское	Ининское	Автономное учреждение Республики Бурятия "Бичурский лесхоз"	-	-	-	-	-	-	-	-	-	-	-	-	-	-	-	-	-	-	-	-	-	-	-	-	-	-	-	-	-	-	-	-	-	-	-			
		Читканское		-	-	-	-	-	-	-	-	-	-	-	-	-	-	-	-	-	-	-	-	-	-	-	-	-	-	-	-	-	-	-	-	-	-	-	-	-	
		Уринское		-	-	-	-	-	-	-	-	-	-	-	-	-	-	-	-	-	-	-	-	-	-	-	-	-	-	-	-	-	-	-	-	-	-	-	-	-	-
		Баргузинское сельское		-	-	-	-	-	-	-	-	-	-	-	-	-	-	-	-	-	-	-	-	-	-	-	-	-	-	-	-	-	-	-	-	-	-	-	-	-	-
		итого		4	2	9	-	-	-	10	-	-	1	-	1	-	-	1	2	1	-	4	-	-	1	1	-	-	-	-	-	3	-	20	50	10	-	-	-	-	-
6	Бичурское	Бичурское	Бичурское авиотделение автономного учреждения Республики Бурятия "Забайкальская база авиационной охраны лесов"	6	-	-	-	-	-	45	-	2	2	2	3	-	3	3	-	5	-	-	-	-	-	-	-	1	-	3	-	50	40	-	17	1	-	-	-		
		Куналтейское		-	-	-	-	-	-	-	-	-	-	-	-	-	-	-	-	-	-	-	-	-	-	-	-	-	-	-	-	-	-	-	-	-	-	-	-	-	
		Киретское		-	-	-	-	-	-	-	-	-	-	-	-	-	-	-	-	-	-	-	-	-	-	-	-	-	-	-	-	-	-	-	-	-	-	-	-	-	
		Окино-Ключевское		-	-	-	-	-	-	-	-	-	-	-	-	-	-	-	-	-	-	-	-	-	-	-	-	-	-	-	-	-	-	-	-	-	-	-	-	-	
		Бичурское сельское		-	1	5	-	10	-	-	-	-	-	-	-	-	-	1	-	-	2	-	-	-	-	-	-	-	-	1	-	-	-	15	15	-	3	1	-	-	-
	Итого	6	1	5	-	10	-	45	-	2	2	2	3	-	3	4	-	7	-	-	-	-	-	-	-	-	2	-	3	-	65	55	-	20	2	-	-	-			
7	Верхне-Баргузинское	Мангиртуйское	Автономное учреждение Республики Бурятия "Буйский лесхоз"	-	-	-	-	-	-	-	-	-	-	-	-	-	-	-	-	-	-	-	-	-	-	-	-	-	-	-	-	-	-	-	-	-	-	-	-		
		Шибертуйское		-	-	-	-	-	-	-	-	-	-	-	-	-	-	-	-	-	-	-	-	-	-	-	-	-	-	-	-	-	-	-	-	-	-	-	-	-	
		Потанинское		-	-	-	-	-	-	-	-	-	-	-	-	-	-	-	-	-	-	-	-	-	-	-	-	-	-	-	-	-	-	-	-	-	-	-	-	-	-
		Буйское		4	-	-	-	-	-	30	5	-	-	1	2	-	1	5	-	-	-	-	-	-	-	2	-	-	5	-	7	-	43	20	20	23	8	-	-	-	
		итого		4	-	-	-	-	-	30	5	-	-	1	2	-	1	5	-	-	-	-	-	-	-	2	-	-	5	-	7	-	43	20	20	23	8	-	-	-	
8	Витимское	Алинское	Автономное учреждение Республики Бурятия "Верхне-Баргузинский лесхоз"	-	-	-	-	-	-	-	-	-	-	-	-	-	-	-	-	-	-	-	-	-	-	-	-	-	-	-	-	-	-	-	-	-	-	-	-		
		Кулдукское		-	-	-	-	-	-	-	-	-	-	-	-	-	-	-	-	-	-	-	-	-	-	-	-	-	-	-	-	-	-	-	-	-	-	-	-	-	
		Джиргинское		-	-	-	-	-	-	-	-	-	-	-	-	-	-	-	-	-	-	-	-	-	-	-	-	-	-	-	-	-	-	-	-	-	-	-	-	-	
		Дыренское		3	-	-	-	-	-	13	2	-	-	1	2	-	-	1	-	-	2	-	-	1	-	-	-	-	-	2	-	16	10	-	24	1	-	-	-	-	
		итого		3	-	-	-	-	-	13	2	-	-	1	2	-	-	1	-	-	2	-	-	1	-	-	-	-	-	2	-	16	10	-	24	1	-	-	-	-	











№ п/п	Лесничество (лесопарк)	Участковое лесничество	Наименование организации	Количество сил пожаротушения								Техника, оборудование и средства для тушения лесных пожаров (единиц)																														
				Руководители тушения лесных пожаров		Летчики-наблюдатели		Парашютисты-пожарные		Десантники-пожарные		Работники наземных служб пожаротушения (лесные пожарные)		лесопожарные автоцистерны (лесопожарные машины)	тракторы лесопожарные	бульдозеры	плуги лесные	тягач + трал	мотопомпы	бензопилы	воздуходувки	беспилотные летательные аппараты (комплекс)	зажигательные аппараты	вертолетные водосливные устройства	авиационные пожарные емкости	трактор гусеничный	трактор колесный	пожарные автоцистерны (машины)	экскаваторы	вездеходы	грузовые машины	автобусы, вахтовки	летковые машины	пожарные емкости	ранцевые лесные огнетушители	лопаты	топоры-мотыги	радиостанции УКВ-диапазона	радиостанции КВ-диапазона	специализированная гусеничная техника	лесопожарные катера, моторные лодки	
				чсл.	чсл.	чсл.	групп	чсл.	групп	чсл.	групп	чсл.	групп																													
	Лесничество (лесопарк)	Участковое лесничество	лесхоз"	Кяхтинское	1	-	-	-	-	-	5	-	-	2	-	2	-	-	1	-	-	1	-	-	-	-	1	-	-	2	-	1	-	7	5	-	4	-	-	-	-	
				Кяхтинское сельское	1	-	-	-	-	-	-	-	5	-	-	-	-	1	-	1	1	-	-	1	-	1	1	-	-	1	-	1	-	15	5	-	4	1	-	-	-	
				ИТОГО	6	-	-	-	-	-	-	-	27	-	-	4	-	6	-	4	6	1	-	6	-	-	3	5	2	-	-	7	-	6	2	57	30	-	17	3	-	-
26	Муйское	Парамское	Автономное учреждение Республики Бурятия "Муйский лесхоз"	-	-	-	-	-	-	-	-	-	-	-	-	-	-	-	-	-	-	-	-	-	-	-	-	-	-	-	-	-	-	-	-	-	-	-	-			
		Муйское		-	-	-	-	-	-	-	-	-	-	-	-	-	-	-	-	-	-	-	-	-	-	-	-	-	-	-	-	-	-	-	-	-	-	-	-			
		Таксимовское		4	-	-	-	-	-	-	-	9	-	2	1	1	1	1	3	3	-	-	3	-	-	1	1	-	1	1	1	1	-	-	25	50	10	5	6	-	1	-
		Северомуйское		-	-	-	-	-	-	-	-	-	-	-	-	-	-	-	-	-	-	-	-	-	-	-	-	-	-	-	-	-	-	-	-	-	-	-	-	-		
		Муяканское		-	-	-	-	-	-	-	-	-	-	-	-	-	-	-	-	-	-	-	-	-	-	-	-	-	-	-	-	-	-	-	-	-	-	-	-	-		
		Витимское		1	1	-	-	-	-	4	-	-	-	-	-	-	-	-	-	-	2	-	3	-	-	-	-	-	-	-	-	-	-	-	9	-	-	2	1	-	-	
		Улан-Макитское		-	-	-	-	-	-	-	-	-	-	-	-	-	-	-	-	-	-	-	-	-	-	-	-	-	-	-	-	-	-	-	-	-	-	-	-	-		
		Бамбуйское		-	-	-	-	-	-	-	-	-	-	-	-	-	-	-	-	-	-	-	-	-	-	-	-	-	-	-	-	-	-	-	-	-	-	-	-	-		
Итого	5	1	-	-	4	-	9	-	2	1	1	1	1	3	3	2	-	-	-	-	-	1	1	-	1	1	1	1	-	-	34	50	10	7	7	-	1	-				
27	Мухоршибирское	Мухоршибирское	Автономное учреждение Республики Бурятия "Мухоршибирский лесхоз"	6	-	-	-	-	-	50	-	1	1	1	9	1	5	-	-	4	-	-	5	4	1	-	-	1	1	7	2	50	100	20	24	2	-	-	-			
		Гашейское		-	-	-	-	-	-	-	-	-	-	-	-	-	-	-	-	-	-	-	-	-	-	-	-	-	-	-	-	-	-	-	-	-	-	-	-			
		Хонхолойское		-	-	-	-	-	-	-	-	-	-	-	-	-	-	-	-	-	-	-	-	-	-	-	-	-	-	-	-	-	-	-	-	-	-	-	-			
		Тугнуйское		-	-	-	-	-	-	-	-	-	-	-	-	-	-	-	-	-	-	-	-	-	-	-	-	-	-	-	-	-	-	-	-	-	-	-	-			
		Калиновское		-	-	-	-	-	-	-	-	-	-	-	-	-	-	-	-	-	-	-	-	-	-	-	-	-	-	-	-	-	-	-	-	-	-	-	-			
		Мухоршибирское сельское		-	-	-	-	-	-	-	-	-	-	-	-	-	-	-	-	-	-	-	-	-	-	-	-	-	-	-	-	-	-	-	-	-	-	-	-			
		Калиновское	-	1	-	-	-	-	-	-	-	-	-	-	-	-	-	-	-	-	-	-	-	-	-	-	-	-	-	-	-	-	-	-	-	-	-	-				
Итого	6	1	-	-	-	-	50	-	1	1	1	9	-	1	5	-	-	4	-	-	5	4	1	-	-	1	1	7	2	50	100	20	24	2	-	-	-					
28	Окинское	Орликское	Автономное учреждение Республики Бурятия "Окинский лесхоз"	-	-	-	-	-	-	-	-	-	-	-	-	-	-	-	-	-	-	-	-	-	-	-	-	-	-	-	-	-	-	-	-	-	-	-				
		Сорокское		-	-	-	-	-	-	-	-	-	-	-	-	-	-	-	-	-	-	-	-	-	-	-	-	-	-	-	-	-	-	-	-	-	-					
		Окинское сельское		2	-	-	-	-	-	12	2	1	-	-	1	-	-	2	-	-	-	-	-	-	-	1	-	-	-	1	-	1	-	20	10	10	-	1	-	-		
		Итого	2	-	-	-	-	-	12	2	1	-	-	1	-	-	2	-	-	-	-	-	-	-	1	-	-	-	1	-	1	-	20	10	10	-	1	-	-			
29	Прибайкальское	Иркиликское	Автономное учреждение Республики Бурятия "Прибайкальский лесхоз"	2	-	-	-	-	-	19	-	1	1	1	1	1	1	4	-	-	-	-	-	1	-	-	-	1	-	1	-	10	10	1	2	1	-	-				
		Итанцинское		2	-	-	-	-	-	12	-	1	1	-	-	-	1	2	-	-	-	-	-	-	-	-	-	-	-	-	1	-	-	10	2	-	-	-				
		Покровское		1	-	-	-	-	-	12	-	-	-	-	-	-	-	-	-	-	-	-	-	-	-	-	-	-	1	-	-	5	1	-	-	-	-					
		Татауровское		2	-	-	-	-	-	16	-	-	-	1	-	-	1	-	-	-	-	-	-	-	-	1	-	1	-	-	-	-	1	-	-	-	-					

№ п/п	Лесничество (лесопарк)	Участковое лесничество	Наименование организации	Количество сил пожаротушения								Техника, оборудование и средства для тушения лесных пожаров (единиц)																																
				Руководители тушения лесных пожаров		Летчики-наблюдатели		Парашютисты-пожарные		Десантники-пожарные		Работники наземных служб пожаротушения (лесные пожарные)		лесопожарные автоцистерны (лесопожарные машины)	тракторы лесопожарные	бульдозеры	плуги лесные	тягач + трал	мотопомпы	бензопилы	воздуходувки	беспилотные летательные аппараты (комплекс)	зажигательные аппараты	вертолетные водосливные устройства	авиационные пожарные емкости	трактор гусеничный	трактор колесный	пожарные автоцистерны (машины)	экскаваторы	вездеходы	грузовые машины	автобусы, вахтовки	летковые машины	пожарные емкости	ранцевые лесные огнетушители	лопаты	топоры-мотыги	радиостанции УКВ-диапазона	радиостанции КВ-диапазона	специализированная гусеничная техника	лесопожарные катера, моторные лодки			
				чсл.	чсл.	чсл.	групп	чсл.	групп	чсл.	групп	чсл.	групп																															
			ИТОГО	7	-	-	-	-	-	59	-	2	2	2	1	1	3	6	-	-	-	-	-	-	2	-	-	-	-	2	-	-	-	2	-	4	-	10	25	5	2	1	-	-
30	Романовское	Витимское	Автономное учреждение Республики Бурятия "Романовский лесхоз"	-	-	-	-	-	-	-	-	-	-	-	-	-	-	-	-	-	-	-	-	-	-	-	-	-	-	-	-	-	-	-	-	-	-	-	-	-	-	-		
		Романовское		2	-	-	-	-	-	-	12	2	-	-	-	-	-	2	2	-	-	2	-	-	-	-	-	-	2	-	-	-	1	25	10	10	1	5	-	-				
		Джилдинское		-	-	-	-	-	-	-	-	-	-	-	-	-	-	-	-	-	-	-	-	-	-	-	-	-	-	-	-	-	-	-	-	-	-	-	-	-	-	-	-	
		Кыджемитское		-	-	-	-	-	-	-	-	-	-	-	-	-	-	-	-	-	-	-	-	-	-	-	-	-	-	-	-	-	-	-	-	-	-	-	-	-	-	-		
			Итого	2	-	-	-	-	-	12	2	-	-	-	-	2	2	-	-	2	-	-	-	-	-	-	-	2	-	-	-	1	25	10	10	1	5	-	-					
31	Северо-Байкальское	Прибайкальское	Автономное учреждение Республики Бурятия "Северный" лесхоз	-	-	-	-	-	-	-	-	-	-	-	-	-	-	-	-	-	-	-	-	-	-	-	-	-	-	-	-	-	-	-	-	-	-	-	-	-	-			
		Байкальское		2	-	-	-	-	-	-	7	1	1	-	-	1	1	3	1	-	2	-	-	-	-	-	1	1	-	-	2	20	90	30	6	1	-	2						
		Верхне-Займское		-	-	-	-	-	-	-	-	-	-	-	-	-	-	-	-	-	-	-	-	-	-	-	-	-	-	-	-	-	-	-	-	-	-	-	-	-	-			
		Северо-Байкальское		-	-	-	-	-	-	-	-	-	-	-	-	-	-	-	-	-	-	-	-	-	-	-	-	-	-	-	-	-	-	-	-	-	-	-	-	-	-			
		Северо-Байкальское	2	-	-	-	7	-	-	-	-	-	-	-	-	1	2	3	-	2	-	-	-	-	-	-	-	-	1	2	5	5	3	3	2	-	-							
			итого	4	-	-	-	7	-	7	1	1	-	1	2	5	4	-	4	-	-	-	-	-	-	1	1	-	1	4	25	95	33	9	3	-	2							
32	Селенгинское	Новоселенгинское	Автономное учреждение Республики Бурятия "Селенгинский лесхоз"	-	-	-	-	-	-	-	-	-	-	-	-	-	-	-	-	-	-	-	-	-	-	-	-	-	-	-	-	-	-	-	-	-	-	-	-	-				
		Селенгинское		4	-	-	-	-	-	-	50	7	4	4	1	4	1	2	8	2	-	6	-	-	1	3	-	-	1	4	-	30	40	-	17	-	-	-						
		Чикойское		-	-	-	-	-	-	-	-	-	-	-	-	-	-	-	-	-	-	-	-	-	-	-	-	-	-	-	-	-	-	-	-	-	-	-	-					
		Селенгинское сельское		-	-	-	-	-	-	-	-	-	-	-	-	-	-	-	-	-	-	-	-	-	-	-	-	-	-	-	-	-	-	-	-	-	-	-						
			Итого	4	-	-	-	-	-	50	7	4	4	1	4	1	2	8	2	-	6	-	-	1	3	-	-	1	4	-	30	40	-	17	-	-	-							
33	Уоянское	Уоянское	Автономное учреждение Республики Бурятия "Северный" лесхоз	-	-	-	-	-	-	-	-	-	-	-	-	-	-	-	-	-	-	-	-	-	-	-	-	-	-	-	-	-	-	-	-	-	-	-						
		Верхне-Ангарское		2	-	-	-	-	-	-	18	3	2	1	2	2	3	-	4	-	-	-	2	1	-	1	-	1	1	-	3	2	90	99	-	7	-	-						
		Чильчигирское		-	-	-	-	-	-	-	-	-	-	-	-	-	-	-	-	-	-	-	-	-	-	-	-	-	-	-	-	-	-	-	-	-	-							
		Делакорское		-	-	-	-	-	-	-	-	-	-	-	-	-	-	-	-	-	-	-	-	-	-	-	-	-	-	-	-	-	-	-	-	-	-							
			Итого	2	-	-	-	-	-	18	3	2	1	2	3	-	4	-	-	-	4	-	-	-	2	1	-	1	1	-	3	2	90	99	-	7	-	-						
34	Усть-Баргузинское	Усть-Баргузинское	Автономное учреждение Республики Бурятия "Усть-Баргузинский лесхоз"	2	-	-	-	-	-	25	-	1	2	1	1	1	4	-	-	-	-	-	-	-	-	-	1	-	1	1	-	3	-	43	100	20	23	2	-	2				
		Шанталыкское		-	-	-	-	-	-	-	-	-	-	-	-	-	-	-	-	-	-	-	-	-	-	-	-	-	-	-	-	-	-	-	-	-								
		Гусихинское		-	-	-	-	5	-	-	7	-	-	-	-	-	1	2	-	-	-	-	-	-	-	-	-	1	-	1	-	6	6	2	3	2	-	-						





№ п/п	Лесничество (лесопарк)	Участковое лесничество	Наименование организации	Количество сил пожаротушения								Техника, оборудование и средства для тушения лесных пожаров (единиц)																													
				Руководители тушения лесных пожаров		Летчики-наблюдатели		Парашютисты-пожарные		Десантники-пожарные		Работники наземных служб пожаротушения (лесные пожарные)		лесопожарные автоцистерны (лесопожарные машины)	тракторы лесопожарные	бульдозеры	плуги лесные	тягач + трал	мотопомпы	бензопилы	воздуходувки	беспилотные летательные аппараты (комплекс)	зажигательные аппараты	вертолетные водосливные устройства	авиационные пожарные емкости	трактор гусеничный	трактор колесный	пожарные автоцистерны (машины)	экскаваторы	вездеходы	грузовые машины	автобусы, вахтовки	легковые машины	пожарные емкости	ранцевые лесные огнетушители	лопаты	топоры-мотыги	радиостанции УКВ-диапазона	радиостанции КВ-диапазона	специализированная гусеничная техника	лесопожарные катера, моторные лодки
				чсл.	чсл.	чсл.	групп	чсл.	групп	чсл.	групп																														
44	лесничество МО РФ	Читинское, Телембинское	Читинское лесное лесничество МО РФ	2	-	-	-	-	-	16	3	-	-	-	-	2	-	-	-	-	-	-	-	2	4	-	-	-	-	-	-	-	9	64	-	-	-	-	-		
<b>Всего по ООПТ, Городским лесам, лесам МО РФ</b>				<b>25</b>	<b>-</b>	<b>-</b>	<b>-</b>	<b>-</b>	<b>-</b>	<b>161</b>	<b>28</b>	<b>12</b>	<b>7</b>	<b>3</b>	<b>7</b>	<b>3</b>	<b>12</b>	<b>40</b>	<b>10</b>	<b>-</b>	<b>3</b>	<b>-</b>	<b>3</b>	<b>4</b>	<b>5</b>	<b>10</b>	<b>2</b>	<b>20</b>	<b>21</b>	<b>7</b>	<b>33</b>	<b>17</b>	<b>80</b>	<b>153</b>	<b>27</b>	<b>46</b>	<b>9</b>	<b>1</b>	<b>6</b>		
<b>ИТОГО ПО РЕСПУБЛИКЕ БУРЯТИЯ</b>				<b>200</b>	<b>12</b>	<b>38</b>	<b>-</b>	<b>68</b>	<b>-</b>	<b>1085</b>	<b>104</b>	<b>55</b>	<b>62</b>	<b>29</b>	<b>102</b>	<b>18</b>	<b>83</b>	<b>209</b>	<b>30</b>	<b>-</b>	<b>131</b>	<b>-</b>	<b>3</b>	<b>36</b>	<b>64</b>	<b>33</b>	<b>4</b>	<b>32</b>	<b>93</b>	<b>28</b>	<b>160</b>	<b>75</b>	<b>1426</b>	<b>2101</b>	<b>486</b>	<b>461</b>	<b>161</b>	<b>1</b>	<b>15</b>		

Таблица 3.3. Общие сведения о лицах, осуществляющих использование лесов, привлекаемых к тушению лесных пожаров.

№ п/п	Лесничество	Участковое лесничество	Общая площадь, в процентном отношении к площади участкового лесничества, персданная в аренду лицам, привлекаемым к тушению лесных пожаров	Наименование лица - лесопользователя	Количество сил пожаротушения		Техника, оборудование и средства для тушения лесных пожаров (единиц)																												
					чел.	групп	лесо-пожарные автоцистерны (лесо-пожарные машины)	тракторы лесопожарные	бульдозеры	пуги лесные	тягач + трал	мотопомпы	бензоопилы	воздуходувки	беспилотные летательные аппараты (комплексы)	зажигательные аппараты	вертолетные водосливные устройства	авиационные пожарные емкости	трактор гусеничный	трактор колесный	пожарные автоцистерны (машины)	экскаваторы	вездеходы	грузовые машины	автобусы, вахтовки	легковые машины	пожарные емкости	ранцевые лесные огнегасители	лопаты	топоры-мотыги	радиостанции УКВ-диапазона	радиостанции КВ-диапазона	специализированная гусеничная техника	лесопожарные катера, моторные лодки	
																																			лесо-пожарные автоцистерны (лесо-пожарные машины)
1	Ангойанское	Ангойанское	0,007	ООО Строитель	6	1	-	-	-	-	-	2	-	-	-	-	-	-	-	-	-	-	-	1	-	1	-	-	10	5	-	-	-	-	
		Котерское	-	ООО "Локал Майнинг"	6	1	-	-	1	-	-	2	-	-	-	-	-	-	-	-	-	-	-	1	1	-	-	5	5	5	-	-	-	-	
		Ангойанское	-	ИП Магомедрасулов	3	1	-	-	-	-	-	1	-	-	-	-	-	1	-	-	-	-	-	-	-	-	-	-	3	2	-	-	-	-	
		Куморское	0,00003	ИП Слюсарев	3	1	-	-	-	-	-	1	-	-	-	-	-	-	-	-	-	-	-	-	-	-	-	-	2	1	-	-	-	-	
		Ангойанское	0,003	ООО АС Сининда	15	3	-	-	2	-	-	3	-	-	-	-	-	-	-	-	-	-	1	1	1	1	-	10	20	20	-	-	-	-	
		Ангойанское	18,2	ООО Форестинвест	18	3	-	-	1	-	-	2	3	-	-	1	-	-	1	-	-	-	-	1	-	1	-	10	30	20	-	-	-	-	
		Коттерское	0,004	ООО Иликан	7	1	-	-	1	-	-	-	2	-	-	-	-	-	-	-	-	-	-	-	1	-	-	15	5	2	-	-	-	-	
		Котерское		Эвенская семейно-родовая община "Медведь"	3	1	-	-	-	-	-	-	1	-	-	-	-	-	-	-	-	-	-	-	-	-	-	-	5	2	3	-	-	-	-
		Куморское		ИП Аюшеев Ц.Н.	3	1	-	-	-	-	-	-	-	-	-	-	-	-	-	-	-	-	-	-	-	-	-	-	2	1	-	-	-	-	
		Куморское		ИП Стасюк О.Н.	3	1	-	-	-	-	-	-	-	-	-	-	-	-	-	-	-	-	-	-	-	-	-	-	2	1	-	-	-	-	
		Итого	-		67	14	-	-	5	-	2	15	-	-	1	-	-	2	-	-	1	4	3	3	-	45	81	60	-	-	-	-			
2	Бабушкинское	Бабушкинское	-	ИП Дмитриев К.А.	1	-	-	-	-	-	1	-	-	-	-	-	1	1	-	-	-	-	1	-	1	-	1	2	2	-	-	-	-		
		Чеховское	-	ИП Шангин А.Н.	1	-	-	-	-	-	-	1	-	-	-	-	-	1	-	-	-	-	-	1	-	1	-	1	2	1	-	-	-	-	
		Чеховское	-	ИП Воронов В.С.	2	-	-	-	-	-	-	1	-	-	-	-	-	1	-	-	-	-	-	1	-	2	-	-	3	1	-	-	-	-	
		Бабушкинское	-	ИП Перрфильев С.Г.	1	-	-	-	-	-	-	1	-	-	-	-	-	-	-	-	-	-	-	1	-	1	-	-	2	2	-	-	-	-	
		Клюсовское		ИП Падерин О.Н.	2	-	-	-	-	-	-	1	-	-	-	-	-	-	-	-	-	-	-	2	-	1	-	-	2	2	-	-	-	-	
		Итого	-		7	-	-	-	-	-	5	-	-	-	-	3	1	-	-	-	-	6	-	6	-	2	11	8	-	-	-	-			
3	Байкальское	Голондинское	23,7	ЗАО БЛК	10	1	-	-	1	-	1	-	-	-	-	-	-	-	-	-	-	-	1	1	-	10	5	5	-	-	-	-			
		Байкальское	4,9	ООО Зенит	3	1	-	-	-	-	-	1	-	-	-	-	-	-	-	-	-	-	-	-	-	-	3	3	3	-	-	-	-		
		Байкальское	19,3	ООО Китиа	3	1	-	-	-	-	-	1	2	-	-	-	-	1	-	-	-	-	-	-	-	1	1	5	4	3	-	-	-	-	
		Голондинское	10,2	ООО Оймур Мебель	6	1	-	-	-	-	-	1	-	-	-	-	-	-	-	-	-	-	-	-	-	1	-	10	5	5	-	-	-	-	
		Итого	-		22	4	-	-	1	-	1	6	-	-	-	-	1	-	-	-	-	-	1	3	1	28	17	16	-	-	-	-			
4	Баргузинское	Уринское, Читканское	15,2	ООО "Лесная Биржа"	11	1	1	1	1	-	-	5	-	-	5	-	-	-	-	-	-	-	2	-	2	-	10	30	20	-	-	-	-		



№ п/п	Лесничество	Участковое лесничество	Общая площадь, в процентном отношении к площади участкового лесничества, переданная в аренду лицам, привлекаемым к тушению лесных пожаров	Наименование лица - лесопользователя	Количество сил пожаротушения		Техника, оборудование и средства для тушения лесных пожаров (единиц)																													
					лесопожарные автоцистерны (лесопожарные машины)	тракторы лесопожарные	бульдозеры	пуги лесные	тягач + трал	мотопомпы	бензопилы	воздуходувки	беспилотные летательные аппараты (комплексы)	зажигательные аппараты	вертолетные водосливные устройства	авиационные пожарные емкости	трактор гусеничный	трактор колесный	пожарные автоцистерны (машины)	экскаваторы	вездеходы	грузовые машины	автобусы, вахтовки	легковые машины	пожарные емкости	ранцевые лесные огнегасители	лопаты	топоры-мотыги	радиостанции УКВ-диапазона	радиостанции КВ-диапазона	специализированная гусеничная техника	лесопожарные катера, моторные лодки				
																																	чет.	групп		
		Бичурское	-	КФХ Мусасв Ф.Х.	3	1	-	-	-	-	-	1	-	-	-	-	-	-	-	-	-	-	-	-	1	-	-	-	-	-	3	-	-	-	-	-
		Окино-Ключевское	-	ИП Ефимов П.Ф.	3	1	-	-	-	-	-	1	-	-	-	-	-	-	-	-	-	-	-	-	1	-	-	-	-	-	1	-	-	-	-	-
		Бичурское	-	ИП Некипелов А.Д.	3	1	-	-	-	-	-	-	-	-	-	-	-	-	-	-	-	-	-	1	-	-	-	-	-	1	-	-	-	-	-	
		Бичурское	-	ИП Рабжасв С.Д.	3	1	-	-	-	-	-	1	-	-	-	-	-	-	-	-	-	-	-	1	-	-	-	-	-	1	-	-	-	-	-	
		Бичурское	-	ИП Петров Ф.А.	3	1	-	-	-	-	-	-	-	-	-	-	-	-	-	-	-	1	-	-	-	-	-	-	-	1	-	-	-	-	-	
		Бичурское	-	ИП Михайлов А.М.	3	1	-	-	-	-	-	1	-	-	-	-	-	-	-	-	-	-	-	1	-	-	-	-	-	3	-	-	-	-	-	
		Бичурское	-	ИП Перельгин В.И.	3	1	-	-	-	-	-	-	-	-	-	-	-	-	-	-	-	-	-	1	-	-	-	-	-	3	-	-	-	-	-	
		Бичурское	-	ИП Захаров В.Л.	3	1	-	-	-	-	-	-	-	-	-	-	-	-	-	-	-	-	-	1	-	-	-	-	-	2	-	-	-	-	-	
		Бичурское	-	ИП Алексеев Н.Т.	3	1	-	-	-	-	-	-	-	-	-	-	-	-	-	-	-	-	-	1	-	-	-	-	-	1	-	-	-	-	-	
		Окино-Ключевское	-	ИП Желсков М.П.	3	1	-	-	-	-	-	-	-	-	-	-	-	-	-	-	-	-	-	1	-	-	-	-	-	3	-	-	-	-	-	
		Окино-Ключевское	-	ИП Разуваев В.З	3	1	-	-	-	-	-	1	-	-	-	-	-	-	-	-	-	-	-	1	-	-	-	-	-	2	-	-	-	-	-	
		Окино-Ключевское	-	ИП Осеев В.В.	3	1	-	-	-	-	-	1	-	-	-	-	-	-	-	-	-	-	-	1	-	-	-	-	-	2	-	-	-	-	-	
		Бичурское	-	ИП Гаврилов М.А.	3	1	-	-	-	-	-	-	-	-	-	-	-	-	-	-	-	-	-	1	-	-	-	-	-	3	-	-	-	-	-	
		Бичурское	-	ИП Павлуцкий Д.П.	3	1	-	-	-	-	-	-	-	-	-	-	-	-	-	-	-	-	-	-	-	-	-	-	3	-	-	-	-	-		
		Бичурское	-	ИП Ефимов Г.А.	3	1	-	-	-	-	-	1	-	-	-	-	-	-	-	-	-	-	-	1	-	-	-	-	-	1	-	-	-	-	-	
		Бичурское	-	ИП Слепнёв С.П.	3	1	-	-	-	-	-	1	-	-	-	-	-	-	-	-	-	-	-	-	-	-	-	-	3	-	-	-	-	-		
		Бичурское	-	ИП Перельгин Г.Г.	3	1	-	-	-	-	-	1	-	-	-	-	-	-	-	-	-	-	-	1	-	-	-	-	-	3	-	-	-	-	-	
			-	Итого	130	38	-	-	3	3	-	5	28	2	-	14	-	-	2	1	1	-	-	3	-	30	4	33	234	38	8	-	-	-	-	
6	Буйское	Буйское	10	ООО "Арсенал"	15	1	-	-	1	-	-	1	3	-	-	-	-	-	1	-	-	-	-	1	-	20	30	-	2	-	-	-	-	-		
		Потанинское	10	ООО "Заречное"	15	1	-	-	1	-	-	1	1	-	-	-	-	-	1	-	-	-	-	1	-	10	10	-	2	-	-	-	-	-	-	
		Буйское	10																																	
		Потанинское	-	ИП Бельх Г.М.	5	1	-	-	-	-	-	1	-	-	-	-	-	-	-	-	-	-	-	1	-	-	-	3	-	-	-	-	-	-		
		Мангиртуйское	0,01	ИП Бадмаев С.Ф.	5	1	-	-	-	-	-	1	-	-	-	-	-	-	-	-	-	-	-	1	-	-	-	3	-	-	-	-	-	-	-	
		Мангиртуйское	0,01	ИП Афанасьев А.С.	4	1	-	-	-	-	-	1	-	-	-	-	-	-	-	-	-	-	-	1	-	-	-	10	-	-	-	-	-	-	-	
		Мангиртуйское	0,01	ИП Мехашивили С.Г.	4	1	-	-	-	-	-	1	-	-	-	-	-	-	-	-	-	-	-	1	-	-	-	3	-	-	-	-	-	-	-	
		Мангиртуйское	0,01	ИП Павлов В.Ф.	3	1	-	-	-	-	-	1	-	-	-	-	-	-	-	-	-	-	-	-	-	-	-	3	-	-	-	-	-	-	-	



№ п/п	Лесничество	Участковое лесничество	Общая площадь, в процентном отношении к площади участкового лесничества, перенесенная в аренду лицам, привлекаемым к тушению лесных пожаров	Наименование лица - лесопользователя	Количество сил пожаротушения		Техника, оборудование и средства для тушения лесных пожаров (единиц)																											
					лесопожарные автоцистерны (лесопожарные машины)	тракторы лесопожарные	бульдозеры	пуги лесные	тягач + трап	мотопомпы	бензопилы	воздуходувки	беспилотные летательные аппараты (комплексы)	зажигательные аппараты	вертолетные водосливные устройства	авиационные пожарные емкости	трактор гусеничный	трактор колесный	пожарные автоцистерны (машины)	экскаваторы	вездеходы	грузовые машины	автобусы, вахтовки	легковые машины	пожарные емкости	ранцевые лесные огнегасители	лопаты	топоры-мотыги	радиостанции УКВ-диапазона	радиостанции КВ-диапазона	специализированная гусеничная техника	лесопожарные катера, моторные лодки		
																																	числ.	групп
		Буйское	0,01	ООО "Бичура лес"	3	1	-	-	-	-	-	1	-	-	-	-	-	-	-	1	-	-	-	-	-	1	-	-	3	-	-	-	-	-
			-	Итого	54	8	-	-	2	-	2	10	-	-	-	-	-	-	7	-	-	-	-	-	7	-	30	65	-	4	-	-	-	
7	Верхне-Баргузинское	Джиргинское	10	ООО Майск	5	1	-	-	-	-	-	1	-	-	-	-	-	-	-	-	-	-	-	-	1	-	-	5	-	-	-	-	-	
		Дыренское	3	ООО "Лесное"	5	1	-	-	-	-	-	-	1	-	-	-	-	-	-	-	-	-	-	-	-	1	-	-	5	-	-	-	-	-
		Кулдукское	-	ИП "Сачков В.Г."	3	1	-	-	-	-	-	-	-	-	-	-	-	-	-	-	-	-	-	-	-	-	-	-	3	-	-	-	-	-
		Дыренское	-	ИП Цыдыпов Т.П.	2	1	-	-	-	-	-	-	-	-	-	-	-	-	-	-	-	-	-	-	-	-	-	-	2	-	-	-	-	-
		Дыренское	-	ИП "Ачитуев Б.А."	2	1	-	-	-	-	-	-	-	-	-	-	-	-	-	-	-	-	-	-	-	1	-	-	2	-	-	-	-	-
		Аллинское	-	ИП "Мачижан Ю.А."	2	1	-	-	-	-	-	-	-	-	-	-	-	-	-	-	-	-	-	-	-	-	-	-	2	-	-	-	-	-
		Аллинское	-	ТнВ "Раднаева и К"	3	1	-	-	-	-	-	-	1	-	-	-	-	-	-	-	-	-	-	-	-	1	-	-	3	-	-	-	-	-
		Аллинское	-	ТнВ "Мир"	3	1	-	-	-	-	-	-	1	-	-	-	-	-	-	-	-	-	-	-	-	1	-	-	3	-	-	-	-	-
		Аллинское	-	ИП "Боболоев С.Б."	2	1	-	-	-	-	-	-	1	-	-	-	-	-	-	-	-	-	-	-	-	-	-	-	2	-	-	-	-	-
			-	Итого	24	9	-	-	-	-	5	-	-	-	-	-	-	-	-	-	-	-	-	5	-	-	27	-	-	-	-	-		
8	Витимское	Монгойское	0,009	ОАО "Хиагда"	3	1	-	-	-	-	1	-	1	-	-	-	-	-	-	2	-	-	-	3	3	-	3	5	-	6	-	-	-	
		Багдаринское		ООО "Андреевский кочей"	3	1	-	-	1	-	-	2	-	-	-	-	-	-	-	-	-	-	1	-	-	-	3	3	-	-	-	-	-	
		Варваринское		ООО "Андреевский кочей"	3	1	-	-	1	-	-	2	-	-	-	-	-	-	-	-	-	-	1	-	-	-	3	3	-	-	-	-	-	
		уч.Талой		ООО "Исток"	3	1	-	-	1	-	-	-	-	-	-	-	-	-	-	-	-	-	-	-	-	-	-	3	1	-	-	-	-	
		Уакитское	0,002	ЗАО "МС Холдинг"	10	1	-	-	-	-	2	2	-	-	-	-	-	-	-	-	-	-	-	-	-	2	-	10	10	-	-	-	1	
		п.Тронцк		ООО Саратель	3	1	-	-	1	-	-	-	-	-	-	-	-	-	-	-	-	-	-	-	-	-	3	1	-	-	-	-	-	
		Баунтовское	0,0007	ООО Стальмост	4	1	-	-	1	-	-	1	1	-	-	-	-	-	-	-	-	-	-	1	-	-	4	2	-	-	-	-	-	
		Нижнеципское	0,0006	МБРОБО "ДХАРМА"	8	1	-	-	1	-	-	2	2	-	-	-	-	-	-	-	-	-	-	-	-	-	-	8	4	4	-	-	-	
		Баунтовское		ООО Терра	5	1	-	-	1	-	-	1	2	-	-	-	-	-	-	-	1	-	1	-	1	-	-	3	3	-	-	-	-	
		п.Северный	0,18	ООО а/сСевер	5	1	-	-	-	-	-	1	1	-	-	-	-	-	-	-	-	-	1	1	1	-	-	5	1	-	-	-	-	
		Варваринское		ООО а/сСевер	6	1	-	-	1	-	-	1	1	-	-	-	-	-	-	-	-	1	1	1	1	1	-	-	6	1	-	-	-	-
		Варваринское	0,0006	ООО Прииск-Ципиканский	3	1	-	-	-	-	-	-	-	-	-	-	-	-	-	-	-	-	-	-	-	-	-	-	3	1	-	-	-	-
Багдаринское	-	ООО Закаменск-	3	1	-	-	1	-	-	-	-	-	-	-	-	-	-	-	-	-	-	-	-	-	-	3	1	-	-	-	-			



№ п/п	Лесничество	Участковое лесничество	Общая площадь, в процентном отношении к площади участкового лесничества, перенесенная в аренду лицам, привлекаемым к тушению лесных пожаров	Наименование лица - лесопользователя	Количество сил пожаротушения		Техника, оборудование и средства для тушения лесных пожаров (единиц)																											
					лесопожарные автоцистерны (лесопожарные машины)	тракторы лесопожарные	бульдозеры	пути лесные	тягач + трал	мотопомпы	бензопилы	воздуходувки	беспилотные летательные аппараты (комплексы)	зажигательные аппараты	вертолетные водосливные устройства	авиационные пожарные емкости	трактор гусеничный	трактор колесный	пожарные автоцистерны (машины)	экскаваторы	вездеходы	грузовые машины	автобусы, вахтовки	легковые машины	пожарные емкости	ранцевые лесные огнегасители	лопаты	топоры-мотыги	радиостанции УКВ-диапазона	радиостанции КВ-диапазона	специализированная гусеничная техника	лесопожарные катера, моторные лодки		
																																	числ.	групп
			-	СПК Булыкское	6	1	-	-	-	1	-	-	-	-	-	-	-	1	1	-	-	1	-	1	-	10	5	10	-	-	-	-		
			-	СПК Боцинское	10	1	-	-	-	2	-	-	-	-	-	-	-	1	1	-	-	2	-	1	-	10	3	4	-	-	-	-		
			-	МУП ЖКХ сервис	3	1	-	-	-	-	-	-	-	-	-	-	-	1	-	-	-	2	-	1	-	-	3	1	-	-	-			
			-	Джидинский филиал ФГБУ "Управление БВМХ"	10	1	-	-	1	1	-	-	-	-	-	-	-	1	-	-	-	-	-	-	-	-	3	1	-	-	-			
		Пограничное		ООО СП-ИНВЕСТ	5	1	-	-	1	-	-	-	-	-	-	-	-	-	-	-	-	-	-	-	-	-	3	2	-	-	-			
		Джидинское	0,01	Арендатор с/х ИП "Якимов В.С."	1	1	-	-	-	-	-	-	-	-	-	-	-	-	-	-	-	-	-	-	-	10	2	-	-	-	-			
			-	Итого	49	8	-	-	2	4	1	-	-	-	-	-	-	5	2	-	-	6	-	3	-	25	33	26	1	-	-	-		
12	Еравнинское	Можайское	-	ИП Зборовская	3	1	-	-	-	-	-	-	-	-	-	-	-	-	-	-	-	-	-	1	-	-	1	-	-	-	-			
		Еравнинское	-	ИП Галкин	3	1	-	-	-	-	-	-	-	-	-	-	-	1	-	-	-	-	-	-	-	-	1	-	-	-	-	-		
		Тужинское	-	ИП Куликов	3	1	-	-	-	-	-	-	-	-	-	-	-	-	1	-	-	-	-	-	-	-	2	-	-	-	-	-		
		Еравнинское сельское	-	ИП Нагибина	3	1	-	-	-	-	-	-	-	-	-	-	-	-	1	-	-	-	-	-	-	-	-	1	-	-	-	-	-	
		Тужинское	-	ООО Санжал	1	1	-	-	-	-	-	-	-	-	-	-	-	-	1	-	-	-	-	-	-	-	-	-	-	-	-	-	-	
		Тужинское	-	ИП Валсев	2	1	-	-	-	-	-	-	-	-	-	-	-	-	1	-	-	-	-	-	-	-	-	-	-	-	-	-	-	
		Сосново-Озёрское	-	ИП Красков	4	1	-	-	-	-	-	-	-	-	-	-	-	-	-	-	-	-	-	-	-	1	-	2	-	-	-	-	-	
		Сосново-Озёрское	0,08	ИП Цирсторов	4	1	-	-	-	-	-	-	-	-	-	-	-	-	1	-	-	-	1	-	-	-	-	-	-	-	-	-	-	
		Тужинское	-	ИП Мадиев	3	1	-	-	-	-	-	-	-	-	-	-	-	-	1	-	-	-	-	-	-	-	-	1	-	-	-	-	-	
		Еравнинское	60	ОАО БЛК	10	2	-	-	-	-	-	-	-	-	-	-	-	-	-	-	-	-	-	-	-	-	-	-	-	-	-	-	-	
		Завинское	0,0006	ОАО МВС-Девлопмент	2	1	-	-	-	-	-	-	-	-	-	-	-	-	-	-	-	-	-	-	-	-	-	-	-	-	-	-	-	-
		Сосново-Озёрское	8	ООО "Леспром"	3	1	-	-	-	-	-	-	-	-	-	-	-	-	-	-	-	-	-	-	-	-	-	-	-	-	-	-	-	-
		Гундинское	0,01	ОАО Назаровское	2	1	-	-	-	-	-	-	-	-	-	-	-	-	-	-	-	-	-	-	-	-	-	-	-	-	-	-	-	-
		Тужинское	0,01	КФХ Цыренов	1	1	-	-	-	-	-	-	-	-	-	-	-	-	1	-	-	-	-	-	-	-	-	1	-	-	-	-	-	-
			-	Итого	44	15	-	-	-	-	-	-	-	-	-	-	1	7	-	-	3	-	2	-	-	9	-	-	-	-	-	-		
13	Заиграевское	Заиграевское	10	ИП Чмелев А.К.	5	1	-	-	-	1	-	-	-	-	-	-	-	1	-	-	-	-	-	1	-	3	3	3	-	-	-			
		Заиграевское	0,00008	ОАО "МТС"	2	1	-	-	-	-	-	-	-	-	-	-	-	-	-	-	-	-	-	-	1	-	2	2	-	-	-	-		
		Заиграевское	0,00003	ЗАО Свинокомплекс	5	1	-	-	-	-	-	-	-	-	-	-	-	-	1	-	-	-	-	-	-	-	-	-	-	-	-	-	-	
		Заиграевское	12.1	ООО "Лесная биржа"	5	1	-	-	-	1	-	-	-	-	-	-	-	1	-	-	-	-	-	1	-	1	1	2	10	4	-	-	-	

№ п/п	Лесничество	Участковое лесничество	Общая площадь, в процентном отношении к площади участкового лесничества, перенесенная в аренду лицам, привлекаемым к тушению лесных пожаров	Наименование лица - лесопользователя	Количество сил пожаротушения		Техника, оборудование и средства для тушения лесных пожаров (единиц)																											
					лесопожарные автоцистерны (лесопожарные машины)	тракторы лесопожарные	бульдозеры	пуги лесные	тягач + траг	мотопомпы	бензопилы	воздуходувки	беспилотные летательные аппараты (комплексы)	зажигательные аппараты	вертолетные водосливные устройства	авиационные пожарные емкости	трактор гусеничный	трактор колесный	пожарные автоцистерны (машины)	экскаваторы	вездеходы	грузовые машины	автобусы, вахтовки	легковые машины	пожарные емкости	ранцевые лесные огнегасители	лопаты	топоры-мотыги	радиостанции УКВ-диапазона	радиостанции КВ-диапазона	специализированная гусеничная техника	лесопожарные катера, моторные лодки		
																																	чет.	групп
		Усть-Брянское	0,0004	ОАО "мегафон"	2	1	-	-	-	-	-	-	-	-	-	-	-	-	-	-	-	-	-	-	1	-	2	2	-	-	-	-	-	
		Итого	-		19	5	-	-	2	-	-	3	-	-	-	-	-	1	2	-	-	-	1	-	4	1	9	17	7	-	-	-	-	
14	Закаменское	Михайловское	0,03	ООО СП-Инвест	4	1	-	-	-	-	-	-	-	-	-	-	-	-	-	-	-	-	-	-	-	-	4	4	-	-	-	-		
		Михайловское	0,04	ИП Аригунов	4	1	-	-	-	-	-	-	-	-	-	-	-	-	-	-	-	-	-	-	-	-	2	7	2	-	-	-	-	
		Михайловское	4,19	ИП Аршанов Н.Д.	-	-	-	-	-	-	-	-	1	-	-	-	-	-	-	-	-	-	-	-	-	-	-	20	5	-	-	-	-	
		Михайловское	0,0007	ОАО "Закаменская ПМК"	6	1	-	-	-	-	-	-	-	-	-	-	-	-	-	-	-	-	-	-	-	-	-	2	2	-	-	-	-	
		Михайловское	0,01	ЗАО "МС Холдинг"	8	1	-	-	-	-	-	-	-	-	-	-	-	-	-	-	-	-	-	-	-	-	-	10	2	-	-	-	-	
		Михайловское	0,0006	ООО "ПТП каскад"	1	1	-	-	-	-	-	-	1	-	-	-	-	-	-	-	-	-	-	-	-	-	-	-	10	3	-	-	-	-
		Михайловское	0,03	ИП Гулгенова Т.Б.	5	1	-	-	-	-	-	-	-	-	-	-	-	-	-	-	-	-	-	-	-	-	-	4	4	-	-	-	-	
				ООО Союз 3	5	1	-	-	-	-	-	-	-	-	-	-	-	-	-	-	-	-	-	-	-	-	-	-	5	1	-	-	-	-
				ИП Батуев Э.И	5	1	-	-	-	-	-	-	-	-	-	-	-	-	-	-	-	-	-	-	-	-	-	-	-	-	-	-	-	-
		Итого	-		38	8	-	-	-	-	2	-	-	-	-	-	0	-	0	-	-	-	-	-	-	-	2	62	23	0	-	-	-	
15	Заудинское	Заводское		ИП Клементьев Р.А.	2	1	-	-	-	-	-	-	-	-	-	-	-	1	-	-	-	-	-	-	1	-	-	-	-	-	-	-		
		Тарбагатайское		ИП Бродников В.Н.	3	1	-	-	-	-	-	-	-	-	-	-	-	1	-	-	-	-	1	-	1	-	-	4	-	-	-	-	-	
		Тарбагатайское		ИП Чебан В.А.	2	1	-	-	-	-	-	1	-	-	-	-	-	1	-	-	-	-	-	-	1	-	-	2	-	-	-	-	-	
		Тарбагатайское		ИП Чебунин А.С.	2	1	-	-	-	-	-	2	-	-	-	-	-	1	-	-	-	-	-	-	1	-	-	3	-	-	-	-	-	
		Саянтуйское	-	ИП Ушакова Т.А.	2	1	-	-	-	-	-	-	-	-	-	-	-	1	-	-	-	-	-	-	1	-	-	2	3	-	-	-	-	
		Саянтуйское	-	КФХ Дмитриев А.И.	2	1	-	-	-	-	-	-	-	-	-	-	-	2	-	-	-	-	-	-	-	-	-	3	3	-	-	-	-	
		Тарбагатайское	31	ИП "Домарат"	5	1	-	-	-	1	-	-	2	-	-	-	-	1	-	-	-	-	-	-	-	-	-	5	5	-	-	-	-	
		Тарбагатайское		ИП Вельсва Г.С.	2	1	-	-	-	-	-	-	-	-	-	-	-	1	-	-	-	-	-	-	-	1	-	-	1	-	-	-	-	
		Тарбагатайское		ИП Голубев А.В.	2	1	-	-	-	-	-	-	-	-	-	-	-	-	-	-	-	-	-	-	1	-	-	1	-	-	-	-	-	
		Тарбагатайское		ИП Гордев Ю.К.	2	1	-	-	-	-	-	-	-	-	-	-	-	-	-	-	-	-	1	-	-	-	-	2	-	-	-	-	-	
		Заводское		ИП Гордева Д.	2	1	-	-	-	-	-	-	-	-	-	-	-	-	-	-	-	-	1	-	-	-	-	2	-	-	-	-	-	
		ПСК Колос		ИП Бодров В.В.	2	1	-	-	-	-	-	-	-	-	-	-	-	-	-	-	-	-	1	-	-	-	-	2	-	-	-	-	-	
		ГУСП Сосновоборский		ИП Заиграев С.Д.	2	1	-	-	-	-	-	-	-	-	-	-	-	-	-	-	-	-	1	-	-	-	-	2	-	-	-	-	-	
		СПК Маяк		ИП Кушнарв С.М.	4	1	-	-	-	-	-	-	-	-	-	-	-	-	-	-	-	-	-	-	-	-	-	4	-	-	-	-	-	
		Заводское		ИП Кузнецов В.С.	2	1	-	-	-	-	-	-	-	-	-	-	-	-	-	-	-	-	1	-	1	-	-	2	-	-	-	-	-	
		Итого	-		36	15	-	-	1	-	5	-	-	-	-	-	5	4	-	-	-	6	-	8	-	-	35	11	-	-	-	-		

№ п/п	Лесничество	Участковое лесничество	Общая площадь, в процентном отношении к площади участкового лесничества, перенесенная в аренду лицам, привлекаемым к тушению лесных пожаров	Наименование лица - лесопользователя	Количество сил пожаротушения		Техника, оборудование и средства для тушения лесных пожаров (единиц)																													
					лесопожарные автоцистерны (лесопожарные машины)	тракторы лесопожарные	бульдозеры	пуги лесные	тягач + трал	мотопомпы	бензопилы	воздуходувки	беспилотные летательные аппараты (комплексы)	зажигательные аппараты	вертолетные водосливные устройства	авиационные пожарные емкости	трактор гусеничный	трактор колесный	пожарные автоцистерны (машины)	экскаваторы	вездеходы	грузовые машины	автобусы, вахтовки	легковые машины	пожарные емкости	ранцевые лесные огнегасители	лопаты	топоры-мотыги	радиостанции УКВ-диапазона	радиостанции КВ-диапазона	специализированная гусеничная техника	лесопожарные катера, моторные лодки				
																																	чет.	групп		
16	Иволгинское	Гурульбинское	0,001	ОАО МТС, г. Улан-Удэ	4	1	1	-	-	-	-	-	1	-	-	2	-	-	-	-	-	-	-	-	-	-	1	1	-	5	5	1	-	-	-	
		Оронгойское	2,29	БГСХА УМПК «Оронгой» Оронгойское участковое лесничество, кв. 112, в 12	4	1	-	-	-	-	-	-	1	-	-	-	-	-	-	-	-	-	-	-	-	-	-	-	3	5	1	-	-	-	-	
		Гурульбинское		ООО Дакси ЛТД	1	1	-	-	-	-	-	-	-	-	-	-	-	-	-	-	-	-	-	-	-	-	-	-	10	2	-	-	-	-	-	
		Иволгинское		ИП Поспелов А.П.	3	1	-	-	-	-	-	-	1	-	-	-	-	-	-	1	-	-	-	-	1	-	2	3	1	-	-	-	-	-	-	
		Иволгинское		МБУ Халюта	3	1	-	-	-	-	-	-	-	-	-	-	-	-	-	-	-	-	-	-	-	-	-	3	3	-	-	-	-	-	-	
		Иволгинское, Оронгойское		ИП Бурков А.Г.	4	1	1	-	-	-	-	-	1	-	-	-	-	-	-	-	-	-	-	-	1	-	-	2	1	-	-	-	-	-	-	
		Оронгойское		ИП Тихоньких	3	1	-	-	-	-	-	-	1	-	-	-	-	-	-	-	-	-	-	-	1	-	-	3	3	-	-	-	-	-	-	
		Оронгойское		ОАО Улан-Удэнский Промысловик	1	1	-	-	-	-	-	-	-	-	-	-	-	-	-	-	-	-	-	-	-	-	-	-	1	1	-	-	-	-	-	
		Оронгойское	9,93	ООО Атлант	6	3	-	-	1	1	-	2	6	1	-	1	-	-	1	1	-	-	-	1	-	1	-	6	6	-	-	-	-	-	-	
		Оронгойское		ИП Дашиева А.А.	1	1	-	-	-	-	-	-	1	-	-	-	-	-	-	-	-	-	-	1	-	1	-	-	1	1	-	-	-	-	-	-
		Оронгойское		ИП Дашиев А.А.	3	1	-	-	-	-	-	-	-	-	-	-	-	-	-	-	-	-	-	1	-	-	-	-	3	-	-	-	-	-	-	-
		Иволгинское		ИП Балатаев А.А.	4	1	-	-	-	-	-	-	1	-	-	-	-	-	-	1	1	-	-	1	-	1	-	-	4	1	-	-	-	-	-	-
		Иволгинское		ИП Жуков И.Н.	3	1	-	-	-	-	-	-	1	-	-	-	-	-	-	1	-	-	-	-	-	-	-	-	3	3	-	-	-	-	-	-
		Оронгойское		ИП Овчинников Н.И.	3	1	-	-	-	-	-	-	1	-	-	-	-	-	-	-	-	-	-	-	1	-	-	3	-	-	-	-	-	-	-	-
		Халюта		ООО Ивалгадорстрой	2	1	-	-	-	-	-	-	2	-	-	-	-	-	-	-	-	-	-	-	1	-	-	2	2	-	-	-	-	-	-	-
		Оронгойское		МОО Улан-Удэнское общество охотников и рыболовов	3	1	-	-	-	-	-	3	-	-	-	-	-	-	-	-	-	-	-	-	-	-	-	-	3	3	-	-	-	-	-	-
		Иволгинское		ИП Жуков Ю.Е.	3	1	-	-	-	-	-	2	-	-	-	-	-	-	-	-	-	-	-	1	-	-	-	-	3	3	-	-	-	-	-	-
		Гурульбинское		ИП Колбик М.Ф.	5	1	-	-	-	-	-	-	1	-	-	-	-	-	-	-	-	-	-	1	-	1	-	2	3	2	-	-	-	-	-	-
		Иволгинское, Каленовское		ИП Хлебодаров В.Н.	4	1	-	-	-	1	-	-	1	-	-	-	-	-	-	1	-	-	-	-	1	-	-	-	3	3	-	-	-	-	-	-
		Гурульбинское, Иволгинское		ЗАО Ивалгадорстрой	2	1	-	-	-	-	-	-	1	-	-	-	-	-	-	-	-	-	-	-	-	-	-	-	1	1	-	-	-	-	-	-

№ п/п	Лесничество	Участковое лесничество	Общая площадь, в процентном отношении к площади участкового лесничества, перенесенная в аренду лицам, привлекаемым к тушению лесных пожаров	Наименование лица - лесопользователя	Количество сил пожаротушения		Техника, оборудование и средства для тушения лесных пожаров (единиц)																											
					лесопожарные автоцистерны (лесопожарные машины)	тракторы лесопожарные	бульдозеры	пуги лесные	тягач + трал	мотопомпы	бензопилы	воздуходувки	беспилотные летательные аппараты (комплексы)	зажигательные аппараты	вертолетные водосливные устройства	авиационные пожарные емкости	трактор гусеничный	трактор колесный	пожарные автоцистерны (машины)	экскаваторы	вездеходы	грузовые машины	автобусы, вахтовки	легковые машины	пожарные емкости	ранцевые лесные огнегасители	лопаты	топоры-мотыги	радиостанции УКВ-диапазона	радиостанции КВ-диапазона	специализированная гусеничная техника	лесопожарные катера, моторные лодки		
																																	числ.	групп
		Иволгинское, Каленовское		ООО Лукондра	3	1	-	-	-	-	-	-	-	-	-	-	-	1	1	-	-	-	-	-	1	-	-	3	3	-	-	-	-	
			-	Итого	65	23	2	-	1	2	-	7	20	1	-	3	-	4	5	-	-	-	6	-	12	1	13	70	39	1	-	-	-	
17	Кабанское	Селенгинское	44	ООО "Байкал-экспорт"	5	1	-	-	1	1	-	1	3	-	-	-	-	1	-	-	-	-	1	-	1	5	5	3	-	-	-	-		
		Сухинское	2	ЗАО "БЛК"	21	2	-	-	1	1	-	1	5	-	-	-	-	1	-	-	-	-	1	-	1	10	10	5	-	-	-	-		
		Байкало-Кударинское	36	СПК Зарчье	5	1	-	-	-	1	-	1	3	-	-	-	-	1	-	-	-	-	1	-	1	5	5	3	-	-	-	-		
		Кабанское	-	ИП Положенко В.М.	3	1	-	-	-	-	-	1	2	-	-	-	-	1	1	-	-	-	1	-	1	1	4	10	-	-	-	-		
		Кабанское	-	ИП "Чивселёв"	3	1	-	-	-	1	-	1	3	-	-	-	-	1	1	-	-	-	-	-	1	1	4	10	-	-	-	-		
		Кабанское	-	ИП Колобов А.Б.	3	1	-	-	-	-	-	1	3	-	-	-	-	1	1	-	-	-	1	-	1	1	3	3	-	-	-	-		
		Кабанское	-	ИП "Банин"	5	1	-	-	1	-	-	1	2	-	-	-	-	1	1	-	-	-	1	-	1	1	5	5	-	-	-	-		
		Кабанское	-	ИП Бабкин	5	1	-	-	-	1	-	1	3	-	-	-	-	-	2	-	-	-	1	-	1	1	4	5	-	-	-	-		
		Кабанское	-	ИП "Осипова М.М."	4	1	-	-	-	1	-	1	4	-	-	-	-	1	1	-	-	-	1	-	1	1	5	7	-	-	-	-		
		Кабанское	-	ИП Батаршин"	3	1	-	-	1	-	-	2	-	-	-	-	-	1	1	-	-	-	1	-	1	1	3	5	-	-	-	-		
		Кабанское	-	ИП "Казаков"	4	1	-	-	-	1	-	2	2	-	-	-	-	1	1	-	-	-	1	-	1	1	4	4	-	-	-	-		
		Кабанское	-	ИП "Буянов"	3	1	-	-	1	1	-	1	2	-	-	-	-	1	1	-	-	-	1	-	1	1	3	15	-	-	-	-		
		Кабанское	-	ООО Железобитонщик	3	1	-	-	-	-	-	-	2	-	-	-	-	1	1	-	-	-	1	-	1	1	2	5	-	-	-	-		
					-	Итого	67	14	-	-	4	8	-	12	36	-	-	-	-	12	11	-	-	-	9	3	10	13	57	89	11	-	-	-
18	Кижингинское	Сулхаринское	28	ООО "Сельва"	8	1	-	-	1	1	-	2	1	-	-	-	-	1	-	-	1	-	1	-	5	10	30	10	-	-	-			
		Сулхаринское	12	ИП "Нагасв А.И."	5	1	-	-	-	1	-	1	2	-	-	-	-	1	-	-	-	-	-	1	1	5	10	5	2	-	-			
		Тендитское, Леоновское	85	ИП "Карпова И.И."	10	2	2	1	2	1	2	1	3	1	2	2	-	-	2	-	2	-	2	2	2	1	10	20	15	-	-	-		
			-	Итого	23	4	2	1	3	3	2	2	7	2	2	2	-	-	3	1	2	-	1	2	3	3	7	25	60	30	2	-	-	
19	Кижинское	Кижинское	28	ЗАО БЛК	10	2	2	1	1	2	-	2	4	2	-	10	-	1	1	-	-	1	1	1	2	20	100	10	-	-	-			
		Гремячинское	31,7	ООО "Бойл"	5	1	1	1	-	-	-	1	2	-	-	5	-	1	-	-	-	-	-	1	5	10	30	10	-	2	-			
			-	Итого	15	3	3	2	1	2	-	3	6	2	-	15	-	-	2	1	-	-	1	1	1	3	5	30	130	20	-	2	-	
20	Кондинское	Исингинское	-	ЗАО Комсомольское	6	1	-	-	1	-	-	2	-	-	-	-	-	1	1	-	-	-	1	-	-	-	3	3	-	-	-			
		Кондинское	-	ООО Мехстрой	5	1	-	-	-	-	-	2	-	-	-	-	-	1	-	-	-	-	1	-	-	1	5	-	-	-	-			
		Кондинское	-	Еравнинское РЭС	3	1	-	-	-	-	-	-	-	-	-	-	-	-	-	-	-	-	-	1	-	1	1	-	-	-	-			
		Сантыринское	95	ОАО "БЛК"	10	1	-	-	1	-	-	3	4	3	-	-	-	-	-	-	-	-	2	-	-	3	20	100	10	-	-	-		

№ п/п	Лесничество	Участковое лесничество	Общая площадь, в процентном отношении к площади участкового лесничества, перенесенная в аренду лицам, привлекаемым к тушению лесных пожаров	Наименование лица - лесопользователя	Количество сил пожаротушения		Техника, оборудование и средства для тушения лесных пожаров (единиц)																												
					лесопожарные автоцистерны (лесопожарные машины)	тракторы лесопожарные	бульдозеры	пуги лесные	тягач + трал	мотопомпы	бензопилы	воздуходувки	беспилотные летательные аппараты (комплексы)	зажигательные аппараты	вертолетные водосливные устройства	авиационные пожарные емкости	трактор гусеничный	трактор колесный	пожарные автоцистерны (машины)	экскаваторы	вездеходы	грузовые машины	автобусы, вахтовки	легковые машины	пожарные емкости	ранцевые лесные огнегасители	лопаты	топоры-мотыги	радиостанции УКВ-диапазона	радиостанции КВ-диапазона	специализированная гусеничная техника	лесопожарные катера, моторные лодки			
																																	чет.	групп	
			-	Итого	24	4	-	-	2	-	-	3	8	3	-	-	-	-	2	1	-	-	-	4	-	1	3	21	109	14	-	-	-	-	
21	Кудунское	Кудунское	-	ИП Ринчинова Р.Ц.	5	1	-	-	-	-	-	-	1	-	-	-	-	-	-	1	-	-	-	-	-	1	-	-	5	-	-	-	-		
		Кудунское	-	ИП Дашиева Д.Б.	5	1	-	-	-	-	-	-	-	1	-	-	-	-	-	-	1	-	-	-	-	-	1	-	-	5	-	-	-	-	
		Кудунское	-	ИП Шевцов В.А.	7	1	-	-	-	-	-	-	-	1	-	-	-	-	-	1	-	-	-	-	-	-	1	-	-	7	-	-	-	-	
		Кудунское	-	ИП Бурлаков	5	1	-	-	-	-	-	-	-	1	-	-	-	-	-	1	-	-	-	-	-	-	1	-	-	5	-	-	-	-	
		Кудунское	-	ИП Шипилова Е.М.	5	1	-	-	-	-	-	-	-	1	-	-	-	-	-	1	-	-	-	-	-	-	1	-	-	5	-	-	-	-	
		Кудунское	-	ИП Раднаев Г.Ц.	5	1	-	-	-	-	-	-	-	1	-	-	-	-	-	1	-	-	-	-	-	-	1	-	-	5	-	-	-	-	
		Кудунское	-	ИП Жалсанов Б.Ж.	5	1	-	-	-	-	-	-	-	1	-	-	-	-	-	1	-	-	-	-	-	-	1	-	-	5	-	-	-	-	
		Кудунское	-	ИП Михайлов Э.В.	5	1	-	-	-	-	-	-	-	1	-	-	-	-	-	1	-	-	-	-	-	-	1	-	-	5	-	-	-	-	
		Кудунское	21	ООО «Радуга ЛБ»	10	2	-	-	-	1	-	-	-	2	-	-	-	-	-	1	1	-	-	-	-	-	1	-	7	10	-	-	-	-	
		Кудунское	29.3	ООО "Лесная Биржа"	5	1	-	-	-	1	-	-	1	2	-	-	-	-	-	1	1	-	-	-	-	-	1	-	5	5	5	-	-	-	-
		Кудунское	-	ИП Лхасаранов	5	1	-	-	-	-	-	-	-	1	-	-	-	-	-	1	-	-	-	-	-	-	1	-	-	5	-	-	-	-	
		Кудунское	-	ООО МТС	1	1	-	-	-	-	-	-	-	1	-	-	-	-	-	1	-	-	-	-	-	-	1	-	-	1	-	-	-	-	
		Кудунское	-	ИП Савельев	5	1	-	-	-	-	-	-	-	1	-	-	-	-	-	1	-	-	-	-	-	-	1	-	-	5	-	-	-	-	
		Кудунское	-	ИП Будажапов	5	1	-	-	-	-	-	-	-	1	-	-	-	-	-	1	-	-	-	-	-	-	1	-	-	5	-	-	-	-	
		Кудунское	-	ИП Жамсаранов	5	1	-	-	-	-	-	-	-	1	-	-	-	-	-	1	-	-	-	-	-	-	1	-	-	5	-	-	-	-	
		Кудунское	-	ИП Жалсанов А.Ж.	5	1	-	-	-	-	-	-	-	1	-	-	-	-	-	1	-	-	-	-	-	-	1	-	-	5	-	-	-	-	
		Кудунское	-	ИП Минсев	5	1	-	-	-	-	-	-	-	1	-	-	-	-	-	1	-	-	-	-	-	-	1	-	-	5	-	-	-	-	
		Кудунское	-	ООО Сельва	5	1	-	-	-	-	-	-	-	1	-	-	-	-	-	1	-	-	-	-	-	-	1	-	-	5	-	-	-	-	
		Кудунское	-	ИП Петров	5	1	-	-	-	-	-	-	-	1	-	-	-	-	-	1	-	-	-	-	-	-	1	-	-	5	-	-	-	-	
		Кудунское	0,001	ОАО «Мегафон»	2	1	-	-	-	1	-	-	-	2	-	-	-	-	-	-	2	-	-	-	-	-	1	-	-	-	-	2	-	-	
		Кудунское	-	ИП Самсонов	5	1	-	-	-	-	-	-	-	1	-	-	-	-	-	1	-	-	-	-	-	-	1	-	-	5	-	-	-	-	
		Кудунское	-	ИП Санжисв	5	1	-	-	-	-	-	-	-	1	-	-	-	-	-	1	-	-	-	-	-	-	1	-	-	5	-	-	-	-	
		Кудунское	-	ИП Савельева	5	1	-	-	-	-	-	-	-	1	-	-	-	-	-	1	-	-	-	-	-	-	1	-	-	5	-	-	-	-	
Кудунское	-	ИП Абламски	5	1	-	-	-	-	-	-	-	1	-	-	-	-	-	1	-	-	-	-	-	-	1	-	-	5	-	-	-	-			
Кудунское	-	ИП Дорожков	5	1	-	-	-	-	-	-	-	1	-	-	-	-	-	1	-	-	-	-	-	-	1	-	-	5	-	-	-	-			
Кудунское	-	ИП Черных	5	1	-	-	-	-	-	-	-	1	-	-	-	-	-	1	-	-	-	-	-	-	1	-	-	5	-	-	-	-			
			-	Итого	130	27	-	-	-	3	-	1	29	-	-	-	-	-	23	6	-	-	-	-	26	-	12	128	5	-	2	-	-		

№ п/п	Лесничество	Участковое лесничество	Общая площадь, в процентном отношении к площади участкового лесничества, перенесенная в аренду лицам, привлекаемым к тушению лесных пожаров	Наименование лица - лесопользователя	Количество сил пожаротушения		Техника, оборудование и средства для тушения лесных пожаров (единиц)																												
					лесопожарные автоцистерны (лесопожарные машины)	тракторы лесопожарные	бульдозеры	пуги лесные	тягач + трал	мотопомпы	бензопилы	воздуходувки	беспилотные летательные аппараты (комплексы)	зажигательные аппараты	вертолетные водосливные устройства	авиационные пожарные емкости	трактор гусеничный	трактор колесный	пожарные автоцистерны (машины)	экскаваторы	вездеходы	грузовые машины	автобусы, вахтовки	легковые машины	пожарные емкости	ранцевые лесные огнегасители	лопаты	топоры-мотыги	радиостанции УКВ-диапазона	радиостанции КВ-диапазона	специализированная гусеничная техника	лесопожарные катера, моторные лодки			
																																	числ.	групп	
22	Куйтунское	Турокчанское	0,01	ИП Мисюркеев С.Н.	4	1	-	-	-	-	-	-	-	-	-	-	-	-	-	-	-	-	-	-	-	1	-	-	4	2	-	-	-	-	
		Турокчанское	0,01	ИП Хайрутдинов Т.Г.	2	1	-	-	-	-	-	-	-	-	-	-	-	-	-	-	-	-	-	-	-	-	1	-	-	2	1	-	-	-	-
		Турокчанское	0,0004	ПО "Баргузинский промысловик"	3	1	-	-	-	-	-	-	-	-	-	-	-	-	-	-	-	-	-	-	-	-	-	-	2	-	-	-	-	-	
		Турокчанское	0,5	ИП Мубаракшин Р.Р.	2	1	-	-	-	-	-	-	1	-	-	-	-	-	-	-	-	-	-	-	-	-	1	-	-	2	1	-	-	-	-
		-	Итого	11	4	-	-	-	-	-	1	-	-	-	-	-	-	-	-	-	-	-	-	-	3	-	-	10	4	-	-	-	-	-	
23	Курбинское	Тэгдинское	-	ИП Доносва Ц.В.	5	1	-	-	-	-	-	1	-	-	-	-	-	-	-	-	-	-	-	-	-	1	-	2	5	2	-	-	-	-	
		Хасуртайское	15,64	ИП Завьялов Н.И.	5	1	-	-	1	-	-	-	1	-	-	-	-	-	-	-	-	-	-	-	-	1	-	5	5	5	-	-	-	-	
		Тэгдинское	-	ООО Древо	5	1	-	-	1	-	-	-	1	-	-	-	-	-	-	-	-	-	-	-	-	1	-	5	5	5	-	-	-	-	
		Ойбонтовское	-	ИП Сергеев А.В.	5	1	-	-	-	-	-	-	1	-	-	-	-	-	-	-	-	-	-	-	-	1	-	4	5	5	-	-	-	-	
		Хасуртайское	-	ИП Солдатов А.А.	5	1	-	-	-	-	-	-	1	-	-	-	-	-	-	-	-	-	-	-	-	1	-	4	5	5	-	-	-	-	
		Ойбонтовское	12,04	ООО "Биом"	5	1	-	-	-	-	-	-	1	-	-	-	-	-	1	-	-	-	-	-	-	1	-	5	5	5	-	-	-	-	
		Верхне-Курбинское	8,13	ООО "Оймур-мобель"	10	1	-	-	-	1	-	-	1	-	-	-	-	-	1	-	-	-	-	-	-	1	-	10	10	10	-	-	-	-	
		Верхне-Курбинское		ООО МИГ	10	1	-	-	1	-	-	-	1	-	-	-	-	-	-	-	-	-	-	-	-	1	-	10	10	10	-	-	-	-	
		Верхне-Курбинское	8,95	ООО "Хас-строй"	10	1	-	-	-	1	-	-	1	-	-	-	-	-	1	-	-	-	-	-	-	1	-	10	10	10	-	-	-	-	
		-	Итого	60	9	-	-	3	2	-	-	9	-	-	-	-	3	-	-	-	-	-	-	9	-	55	60	57	-	-	-	-			
24	Курумканское	Могойтинское	20	ООО "Радуга ЛБ"	4	1	-	-	-	1	-	1	5	1	-	1	-	-	1	1	-	-	-	1	-	-	1	5	10	5	-	-	-	-	
		Могойтинское	5	ИП Соломинский К.Г.	5	1	-	-	-	-	-	-	1	-	-	-	-	-	-	-	-	-	-	1	-	1	-	4	5	2	-	-	-	-	
		Курумканское	4	ОАО Ростелеком	4	1	-	-	-	-	-	-	-	-	-	-	-	-	-	-	-	-	-	-	-	1	-	-	4	1	-	-	-	-	
		Курумканское	-	ИП Цынгсев С.Д.	4	1	-	-	-	-	-	-	1	-	-	-	-	-	-	-	-	-	-	-	-	1	-	-	4	2	-	-	-	-	
		Курумканское		ИП Куфаров Ю.А.	4	1	-	-	-	-	-	-	1	-	-	-	-	-	-	-	-	-	-	-	-	1	-	-	4	1	-	-	-	-	
		Курумканское	-	МРСК Сибирь	2	1	-	-	-	-	-	-	1	-	-	-	-	-	-	-	-	-	-	-	-	1	-	-	1	1	-	-	-	-	
		Курумканское, Могойтинское	0,6	ООО "Универсал"	6	1	-	-	1	-	-	-	-	-	-	-	-	-	-	-	-	-	-	-	-	1	-	-	6	1	-	-	-	-	
		Курумканское, Могойтинское	0,9	ООО "Дорожник"	3	1	-	-	-	-	1	-	-	-	-	-	-	-	-	-	-	-	-	-	-	-	-	-	2	1	-	-	-	-	



№ п/п	Лесничество	Участковое лесничество	Общая площадь, в процентном отношении к площади участкового лесничества, переданная в аренду лицам, привлекаемым к тушению лесных пожаров	Наименование лица - лесопользователя	Количество сил пожаротушения		Техника, оборудование и средства для тушения лесных пожаров (единиц)																											
					лесопожарные автоцистерны (лесопожарные машины)	тракторы лесопожарные	бульдозеры	пуги лесные	тягач + трал	мотопомпы	бензопилы	воздуходувки	беспилотные летательные аппараты (комплексы)	зажигательные аппараты	вертолетные водосливные устройства	авиационные пожарные емкости	трактор гусеничный	трактор колесный	пожарные автоцистерны (машины)	экскаваторы	вездеходы	грузовые машины	автобусы, вахтовки	легковые машины	пожарные емкости	ранцевые лесные огнегасители	лопаты	топоры-мотыги	радиостанции УКВ-диапазона	радиостанции КВ-диапазона	специализированная гусеничная техника	лесопожарные катера, моторные лодки		
																																	чет.	групп
			-	Итого	32	8	-	-	1	1	1	1	9	1	-	1	-	-	1	1	-	-	-	2	-	6	1	9	36	14	-	-	-	-
25	Кяхтинское	Большелудское	0,01	ООО Угольный разрез	2	1	-	-	-	-	-	2	-	-	2	-	-	-	-	-	-	-	-	-	-	-	1	2	5	5	1	-	-	-
		Кяхтинское	0,001	ООО Мегафон			-	-	-	-	-	-	-	-	-	-	-	-	-	-	-	-	-	-	-	-	-	-	-	-	-	-	-	-
		Чикойское	0,001	ООО Мир бетона	3	1	-	-	-	-	-	-	1	-	-	-	-	-	-	-	-	-	-	-	-	-	10	-	10	2	1	-	-	-
				ООО Коммунальщик	5	1	-	-	-	-	-	-	-	-	-	-	-	-	-	-	-	-	-	1	-	-	1	-	3	2	-	-	-	-
			-	Итого	10	3	-	-	-	-	-	3	-	-	2	-	-	-	-	-	-	-	1	-	-	12	2	18	9	2	-	-	-	
26	Муйское	Бамбуйское	0,09	ООО "Голубэ"	4	1	-	-	1	-	-	1	-	-	-	-	-	-	-	-	-	-	1	-	-	-	-	10	5	-	-	-	-	
		Бамбуйское	0,03	ООО "Алтам"	6	1	-	-	1	-	-	2	-	-	-	-	-	-	-	-	2	2	1	1	-	-	5	5	4	3	3	-	-	
		Бамбуйское	0,007	ООО "Самоцветы"	16		-	-		-	-	2	3	-	-	-	-	-	-	-	2	2	1	-	-	-	-	20	5	-	-	-	-	
		Бамбуйское	0,2	ОАО "Бурятзолото"	7	1	-	-	3	-	-	3	-	-	-	-	-	3	1	-	1	-	-	3	1	-	-	10	-	-	-	-	-	
		Муяканское	0,01	ОАО "Первая нерудная компания"	10	2	2	1	1	-	-	2	5	-	-	5	-	-	1		1	2	1	1	1	-	1	5	20	10	3	-	-	-
		Муяканское	0,007	ООО "Строительные решения"	8	2	-	-	-	-	-	1	1	-	-	-	-	-	-	-	-	-	-	-	-	-	-	-	10	10	2	-	-	-
		Бамбуйское	0,0005	ООО "Артель старателей Западная"	6	2	-	-	4	-	-	-	6	-	-	-	-	-	-	-	3	3	4	3	2	2	-	22	11	5	-	-	-	
		Бамбуйское	0,004	ООО "Байкал-геопрот"	2		-	-	-	-	-	-	1	-	-	-	-	-	-	-	-	-	-	-	-	1	-	10	2	-	-	-	-	
		Таксимовское		ЗАО Витимэнсрго	10	2	-	-	1	-	-	2	-	-	-	-	-	-	-	-	-	-	1	-	-	-	1	5	2	2	-	-	-	
		Парамское	0,00005	ООО Старатели Каралона"	4	1	-	-	2	-	-	1	2	-	-	-	-	-	-	-	-	-	1	-	-	-	-	10	5	-	-	-	-	
		Муяканское	0,03	ООО "Сибирь Капитал"	-	-	-	-	-	-	-	-	-	-	-	-	-	-	-	-	-	-	-	-	-	-	-	-	-	-	-	-	-	-
				Муйское		ООО РудКаралон	2	-	-	-	-	-	1	-	-	-	-	-	-	-	-	-	-	-	-	1	1	-	-	5	5	-	-	-
			-	Итого	75	12	2	1	13	-	-	7	26	-	-	5	-	-	4	1	1	10	8	10	8	4	5	11	122	59	20	3	-	
27	Мухоршибирское	Мухоршибирское	15	ИП Бендерский	3	1	-	-	-	1	-	2	-	-	-	-	-	1	1	-	-	-	-	-	-	-	2	3	-	-	-	-		
		Мухоршибирское	-	ИП Гарипов Н.М.	5	1	-	-	-	-	-	5	-	-	-	-	-	-	1	-	-	-	1	-	1	-	6	5	-	-	-	-	-	
		Мухоршибирское	5	ИП Калашников А.А.	5	1	-	-	-	-	-	2	-	-	-	-	-	-	1	1	-	-	-	-	1	1	3	3	-	-	-	-	-	
		Мухоршибирское	-	И.П. Иванов С.К.	4	1	-	-	-	1	-	-	1	-	-	-	-	-	1	1	-	-	-	1	-	1	-	6	2	-	-	-	-	

№ п/п	Лесничество	Участковое лесничество	Общая площадь, в процентном отношении к площади участкового лесничества, переданная в аренду лицам, привлекаемым к тушению лесных пожаров	Наименование лица - лесопользователя	Количество сил пожаротушения		Техника, оборудование и средства для тушения лесных пожаров (единиц)																											
					лесопожарные автоцистерны (лесопожарные машины)	тракторы лесопожарные	бульдозеры	пути лесные	тягач + трап	мотопомпы	бензопилы	воздуходувки	беспилотные летательные аппараты (комплексы)	зажигательные аппараты	вертолетные водосливные устройства	авиационные пожарные емкости	трактор гусеничный	трактор колесный	пожарные автоцистерны (машины)	экскаваторы	вездеходы	грузовые машины	автобусы, вахтовки	легковые машины	пожарные емкости	ранцевые лесные огнегасители	лопаты	топоры-мотыги	радиостанции УКВ-диапазона	радиостанции КВ-диапазона	специализированная гусеничная техника	лесопожарные катера, моторные лодки		
																																	числ.	групп
		Мухоршибирское	11	ИП Максимов А.С.	3	1	-	-	-	1	-	-	2	-	-	-	-	-	1	1	-	-	-	1	-	1	-	3	4	-	-	-	-	-
		Мухоршибирское	-	ИП Болонев С.И.	3	1	-	-	-	-	-	2	-	-	-	-	-	-	1	-	-	-	-	-	1	-	3	3	-	-	-	-	-	
		Мухоршибирское сельское	14	ИП Ширипов Э.В.	5	1	-	-	-	-	-	3	-	-	-	-	-	1	1	-	-	-	1	-	1	1	3	2	-	-	-	-	-	
		Тугнуйское	-	ИП Тюменцева В.В.	4	1	-	-	-	-	-	1	-	-	-	-	-	1	-	-	-	-	-	1	-	4	4	-	-	-	-	-		
		Гашейское	32	ООО "Инкур"	7	1	-	-	-	1	-	6	1	-	4	-	-	3	1	-	-	-	1	1	1	2	7	16	-	-	-	-	-	
		Хонхолойское	42.14	ООО "Лесная Биржа"	4	1	-	-	-	1	-	-	-	-	-	-	-	1	1	-	-	-	1	-	1	1	5	15	-	-	-	-	-	
		Тугнуйское, Калиновское		ООО "Лесная Биржа"	4	1	-	-	-	2	-	1	2	-	-	-	-	1	1	-	-	-	1	-	1	-	5	15	-	-	-	-	-	
		Мухоршибирское	32,5	ООО Промтехлес	5	1	-	-	-	1	-	1	2	-	-	4	-	-	1	-	-	-	-	-	1	-	10	15	-	-	-	-	-	
		Калиновское	-	ИП Мальцев Д.П.	4	1	-	-	-	-	-	2	-	-	-	-	-	1	-	-	-	-	1	-	1	-	4	-	-	-	-	-		
		Мухоршибирское	-	СПК Цолгинский	5	1	-	-	-	-	-	2	-	-	-	-	-	2	-	-	-	-	-	-	1	1	4	5	-	-	-	-	-	
		Мухоршибирское	-	ИП Суменков И.Г.	4	1	-	-	-	1	-	-	2	-	-	-	-	1	1	-	-	-	1	-	1	-	2	3	-	-	-	-	-	
		Хонхолойское	28.4	ИП Шахбазян А.А.	5	1	-	-	-	1	-	1	3	-	-	5	-	-	2	1	-	-	-	1	-	1	1	10	10	-	-	-	-	-
		Мухоршибирское	7,3	ИП Ананин Н.Т.	6	1	-	-	-	1	-	1	4	-	-	-	-	1	1	-	-	-	1	-	1	1	8	10	-	-	-	-	-	
		Мухоршибирское	-	ИП Павлуцкий Г.К.	4	1	-	-	-	-	-	1	-	-	-	-	-	1	1	-	-	-	1	-	1	-	2	4	-	-	-	-	-	
		Мухоршибирское	30	И.П.Иванов С.М.	5	1	-	-	-	1	-	-	2	-	-	-	-	1	1	-	-	-	1	-	1	-	4	4	-	-	-	-	-	
		Мухоршибирское		ООО Фортуна	5	1	-	-	-	-	-	1	-	-	-	-	-	1	1	-	-	-	-	-	1	-	1	4	-	-	-	-	-	
		Мухоршибирское		ИП Трелезников А.В.	5	1	-	-	-	2	-	-	2	-	-	-	-	-	1	-	-	-	-	-	1	-	5	5	-	-	-	-	-	
		Мухоршибирское		ИП Бобылев С.А.	3	1	-	-	-	1	-	-	2	-	-	-	-	-	1	-	-	-	-	-	1	-	3	3	-	-	-	-	-	
		Мухоршибирское		ИП Хакимова О.Р.	3	1	-	-	-	1	-	-	2	-	-	-	-	-	1	-	-	-	-	-	1	-	3	3	-	-	-	-	-	
			-	Итого	101	23	-	-	-	16	-	5	53	1	-	13	-	-	20	21	-	-	-	13	1	21	9	99	142	-	-	-	-	-
28	Окинское	Сорокское	0,03	ОАО "Бурятзолото"	15		-	-	1	-	1	5	-	-	-	-	-	1	-	-	-	-	1	-	-	-	10	10	-	-	-	-	-	
		Сорокское	0,0004	ООО Ока шумак			-	-	-	-	-	-	-	-	-	-	-	-	-	-	-	-	-	-	-	-	3	2	-	-	-	-	-	

№ п/п	Лесничество	Участковое лесничество	Общая площадь, в процентном отношении к площади участкового лесничества, переданная в аренду лицам, привлекаемым к тушению лесных пожаров	Наименование лица - лесопользователя	Количество сил пожаротушения		Техника, оборудование и средства для тушения лесных пожаров (единиц)																											
					лесопожарные автоцистерны (лесопожарные машины)	тракторы лесопожарные	бульдозеры	пуги лесные	тягач + трал	мотопомпы	бензопилы	воздуходувки	беспилотные летательные аппараты (комплексы)	зажигательные аппараты	вертолетные водосливные устройства	авиационные пожарные емкости	трактор гусеничный	трактор колесный	пожарные автоцистерны (машины)	экскаваторы	вездеходы	грузовые машины	автобусы, вахтовки	легковые машины	пожарные емкости	ранцевые лесные огнегасители	лопаты	топоры-мотыги	радиостанции УКВ-диапазона	радиостанции КВ-диапазона	специализированная гусеничная техника	лесопожарные катера, моторные лодки		
																																	числ.	групп
		Сорокское	0,001	ОАО Байкалкварц самоцвет			-	-	-	-	-	-	-	-	-	-	-	-	-	-	-	-	-	-	-	-	-	10	4	-	-	-	-	
		Сорокское	0,0001	ООО Сибиргсолодия			-	-	1	-	-	1	-	-	-	-	-	-	-	-	-	1	-	-	-	-	-	10	10	-	-	-	-	
		Сорокское	0,0003	ООО Олимп			-	-	-	-	-	1	-	-	-	-	-	-	-	-	-	-	-	-	-	-	2	10	2	-	-	-	-	
		Сорокское	1,09	ГУ РБ "Бурприрода"			-	-	-	-	-	2	-	-	-	-	-	-	-	-	-	-	-	-	-	-	-	50	5	-	-	-	-	
		Сорокское		ООО Китой			-	-	-	-	-	-	-	-	-	-	-	-	-	-	-	-	-	-	-	-	5	3	-	1	-	-		
		Сорокское	0,000002	ЗАО Мегафон			1	-	-	-	-	-	-	-	-	-	-	-	-	-	-	-	-	-	-	2	50	10	-	-	-	-		
		Сорокское	0,0015	СРСО ОНОТ			-	-	-	-	-	1	-	-	-	-	-	-	-	-	-	-	-	-	-	2	5	2	-	-	-	-		
		Орликское	0,01	ООО "Хужир Энтэрпрайз"	15		-	-	2	-	-	5	-	-	-	-	-	-	-	-	-	2	-	-	-	10	10	10	-	-	-	-		
		Сорокское	0,01	ООО "Рифей"	5		-	-	-	-	-	2	-	-	-	-	-	-	-	-	-	1	-	-	-	-	5	5	-	-	-	-		
		Сорокское		ООО БиоТехно			-	-	-	-	-	1	1	-	-	-	-	-	-	-	-	-	-	-	-	5	-	2	-	-	-	-		
		Сорокское		ГКУ Управление региональных автомобильных дорог РБ			-	-	-	-	-	1	-	-	-	-	-	-	-	-	1	-	-	1	-	5	-	5	-	-	-	-		
		Сорокское		Помыткин			-	-	-	-	-	2	2	-	-	-	-	-	-	-	-	-	-	2	4	10	-	4	-	-	-	-		
			-	Итого	35		1	-	4	-	1	21	3	-	-	-	-	1	-	-	1	5	-	3	4	36	168	74	-	-	-	-		
29	Прибайкальское	Итанцинское, Иркиликское	24,91	«ИП Якимов В.И.»	6		1	1	-	1	-	1	1	-	5	-	-	-	1	-	-	-	-	1	1	-	30	10	-	-	-	-		
		Итанцинское			6		1	2	1	1	1	1	2	-	5	-	-	-	1	-	-	-	1	-	1	1	-	5	5	-	-	-	-	
		Прибайкальское сельское	10,8	СПК «Троицкая Нива»	5	1	-	-	-	-	1	2	-	-	-	-	-	-	1	-	-	-	-	1	-	5	5	1	-	-	-	-		
		Покровское	15,6	«ИП Патрушев А.П.»	10	2	-	-	1	-	1	2	1	-	5	-	-	1	1	-	-	-	1	-	1	-	10	10	10	2	-	-	-	
		Прибайкальское	19,2	СПК «Зырянский»	4	2	-	-	-	1	-	1	1	-	-	-	-	1	-	-	-	-	-	-	1	-	4	4	4	-	-	-	-	
		Прибайкальское сельское	31,55	СПК «Прибайкалец»	8	2	-	-	-	1	-	1	1	-	-	-	-	1	-	-	-	-	-	-	1	-	8	8	8	-	-	-	-	
		Татауровское		ОАО Бойл	5	1	-	-	1	-	-	1	2	-	-	-	-	1	-	-	-	-	-	1	-	1	-	10	10	10	-	-	-	-
		Покровское	18,8	ИП Шсинский А.Н. ("ООО «Оймур - мебель»)	8	1	1	-	1	-	-	1	2	1	-	-	-	-	-	-	-	-	-	1	-	-	-	7	10	3	1	-	-	-
		Прибайкальское	16,5	СПК Нестеровский	5	1	-	-	-	-	-	1	2	-	-	-	-	-	2	1	1	-	-	1	-	-	7	10	3	2	-	-	-	

№ п/п	Лесничество	Участковое лесничество	Общая площадь, в процентном отношении к площади участкового лесничества, перенесенная в аренду лицам, привлекаемым к тушению лесных пожаров	Наименование лица - лесопользователя	Количество сил пожаротушения		Техника, оборудование и средства для тушения лесных пожаров (единиц)																												
					лесопожарные автоцистерны (лесопожарные машины)	тракторы лесопожарные	бульдозеры	пуги лесные	тягач + трал	мотопомпы	бензопилы	воздуходувки	беспилотные летательные аппараты (комплексы)	зажигательные аппараты	вертолетные водосливные устройства	авиационные пожарные емкости	трактор гусеничный	трактор колесный	пожарные автоцистерны (машины)	экскаваторы	вездеходы	грузовые машины	автобусы, вахтовки	легковые машины	пожарные емкости	ранцевые лесные огнегасители	лопаты	топоры-мотыги	радиостанции УКВ-диапазона	радиостанции КВ-диапазона	специализированная гусеничная техника	лесопожарные кагара, моторные лодки			
																																	чет.	групп	
		Иркиликское	22,8	ООО "Иркилик"	10	2	-	1	-	1	-	1	2	-	-	5	-	-	1	2	-	-	-	-	1	1	10	30	10	-	-	-	-		
		Покровское		ИП Будрина В.В.	5	1	1	-	1	-	1	1	2	-	-	-	-	-	1	-	-	-	-	1	1	1	-	10	10	10	-	-	-	-	
		Покровское	4,41	ООО "Заречное"	6	1	1	-	-	-	-	1	2	1	-	5	-	-	-	-	-	-	-	1	-	-	-	10	30	10	1	-	-	-	
			-	Итого	78	14	5	4	5	5	3	12	21	3	10	15	-	-	11	4	1	-	1	6	1	9	3	81	162	84	6	-	-	-	
30	Романовское	Романовское	0,05	ООО "Фрилэнд" ул.Лесная,51	3	1	-	-	-	-	-	-	-	-	-	-	-	-	-	-	-	-	1	-	-	-	-	3	3	-	-	-	-		
		Романовское	0,0009	ООО Гермес	4	1	-	-	-	-	-	1	2	-	-	-	-	-	1	-	-	-	-	1	-	1	2	10	10	1	-	-	-		
		Романовское	0,0001	ЗАО Байкалвестком	2	1	-	-	-	-	-	-	-	-	-	-	-	-	-	-	-	-	-	-	1	-	-	2	1	-	-	-	-		
		Витимское	0,0003	ЗАО Мобикомхобаровск	2	1	-	-	-	-	-	-	-	-	-	1	-	-	-	-	-	-	-	-	-	-	-	2	2	-	-	-	-		
		Киджмитское	0,011	ООО Титан			-	-	-	-	-	-	-	-	-	-	-	-	-	-	-	-	-	-	-	-	-			-	-	-	-		
		Романовское		СПК Витимское	2	1	-	-	-	-	-	-	1	-	-	-	-	-	-	1	-	-	-	-	-	-	-	10	3	-	-	-	-		
		Витимское	0,0001	ОАО "МТС"	2	1	-	-	-	-	-	-	-	-	-	-	-	-	-	-	-	-	-	-	-	-	1	2	2	-	-	-	-		
		Романовское		ОАО "Хиагда"	3	1	-	-	1	-	-	1	-	-	-	-	-	-	-	-	2	-	-	-	3	3	1	3	5	5	6	-	-	-	
		Романовское		ООО Энерго сервис	5	1	-	-	-	-	-	-	-	-	-	-	-	-	-	1	-	-	-	-	-	1	-	2	3	-	-	-	-		
		Итого	-	23	8	-	-	1	-	-	2	3	-	-	1	-	-	1	2	2	-	-	1	4	5	2	6	36	29	7	-	-	-		
31	Северо-Байкальское	Байкальское	-	ООО Скани+	3	1	-	-	-	-	-	2	-	-	-	-	-	-	-	-	-	-	-	1	-	-	3	3	-	-	-	-			
			-	ИП Старков А.Л.	7	1	-	-	-	-	-	-	-	1	-	-	-	-	-	1	-	-	-	-	1	-	-	-	4	2	-	-	-	-	
			-	ООО "Нижнесангарский рыбозавод"	3	1	-	-	-	-	-	-	-	1	-	-	-	-	-	-	-	-	-	-	-	-	-	-	3	-	-	-	-	1	-
			-	ИП Макушев С.А.			-	-	-	-	-	-	-	-	-	-	-	-	-	-	-	-	-	-	-	-	-	-	-	-	-	-	-	-	
			-	ООО Строитель	5	1	-	-	1	-	-	-	-	1	-	-	-	-	-	-	-	-	-	-	-	-	-	-	3	2	-	-	-	-	
			-	БайкалТрансГео	3	1	-	-	1	-	1	-	-	-	-	-	-	-	-	1	-	-	-	-	1	-	-	-	3		-	-	-	-	
			-	ООО Имидж	5	1	-	-	1	-	1	-	1	-	-	-	-	-	-	-	-	-	-	-	-	-	-	-	3	2	-	-	-	-	
			0,03	ОАО «ФСК ЕЭС» Забайкальское предприятие магистральных электрических сетей	4	1	-	-	1	-	-	-	-	2	-	-	-	-	-	-	-	-	-	-	1	-	-	-	4	4	-	-	1	-	
		итого	-	30	7	-	-	4	-	2	-	8	-	-	-	-	-	2	-	-	-	2	1	1	-	-	23	13	-	-	-	1			
32	Селенгин-	Селенгинское	-	ИП "Раднаев Б.Д."	2	1	-	-	-	-	-	-	-	-	-	-	-	-	1	-	-	-	-	-	1	-	2	2	-	-	-	-			

№ п/п	Лесничество	Участковое лесничество	Общая площадь, в процентном отношении к площади участкового лесничества, перенесенная в аренду лицам, привлекаемым к тушению лесных пожаров	Наименование лица - лесопользователя	Количество сил пожаротушения		Техника, оборудование и средства для тушения лесных пожаров (единиц)																											
					лесопожарные автоцистерны (лесопожарные машины)	тракторы лесопожарные	бульдозеры	пуги лесные	тягач + трал	мотопомпы	бензопилы	воздуходувки	беспилотные летательные аппараты (комплексы)	зажигательные аппараты	вертолетные водосливные устройства	авиационные пожарные емкости	трактор гусеничный	трактор колесный	пожарные автоцистерны (машины)	экскаваторы	вездеходы	грузовые машины	автобусы, вахтовки	легковые машины	пожарные емкости	ранцевые лесные огнегасители	лопаты	топоры-мотыги	радиостанции УКВ-диапазона	радиостанции КВ-диапазона	специализированная гусеничная техника	лесопожарные катера, моторные лодки		
																																	чет.	групп
	скос		-	ИП "Будаев А.Ю."	3	1	-	-	-	-	-	-	-	-	-	-	-	-	-	-	-	-	-	-	-	-	1	1	-	-	-	-		
			-	ИП "Гусева А.М."	2	1	-	-	-	-	-	-	-	-	-	-	-	-	-	-	-	-	-	1	-	-	2	2	-	-	-	-		
			-	ИП "Поспелов В.Г."	2	1	-	-	-	-	-	-	-	-	-	-	-	-	-	-	-	1	-	1	-	-	2	2	-	-	-	-		
			-	ИП "Половкин П.В."	3	1	-	-	-	-	-	-	-	-	-	-	1	1	-	-	-	1	-	-	-	-	3	3	-	-	-	-		
			-	ИП "Ухинова Е.В."	4	1	-	-	-	-	-	-	-	-	-	-	-	-	-	-	-	-	-	-	-	-	4	2	-	-	-	-		
			-	ИП "Бадмаширнов З.Х."	3	1	-	-	-	-	-	-	-	-	-	-	-	1	-	-	-	-	-	1	-	-	3	1	-	-	-	-		
			0,003	ОАО "Мегафон"	2	1	-	-	-	-	-	-	-	-	-	-	-	-	-	-	-	-	-	-	-	-	2	1	-	-	-	-		
			-	КФХ "Данзанов Э.М."	5	1	-	-	-	-	-	-	-	-	-	-	-	1	-	-	-	-	-	-	-	-	5	3	-	-	-	-		
			-	КФХ Ухинова А.Б.	4	1	-	-	-	-	-	-	-	-	-	-	-	-	-	-	-	-	1	-	-	-	4	4	-	-	-	-		
			-	ИП Еранский В.Н.	5	1	-	-	-	-	-	-	-	-	-	-	-	1	-	-	-	-	-	-	-	-	2	2	-	-	-	-		
			-	ИП Мижитдоржиева О.И.	3	1	-	-	-	-	-	-	-	-	-	-	-	-	-	-	-	-	-	1	-	-	3	3	-	-	-	-		
			-	ИП Гетманов П.В.	3	1	-	-	-	-	-	-	-	-	-	-	-	1	-	-	-	-	-	1	-	-	3	3	-	-	-	-		
		-	Итого	41	13	-	-	-	-	-	-	-	-	-	-	1	6	-	-	-	2	-	7	-	-	36	29	-	-	-	-			
	Уоянское	Уоянское	4	ООО Уоянстройресурс П.Н. Уоян	3	1	-	-	-	-	1	1	-	-	-	-	-	-	-	-	1	-	-	-	3	3	1	-	-	-	-			
		Уоянское	2	ООО Енисей База ООО Енисей	3	1	-	-	-	-	1	1	-	-	-	-	-	-	-	-	1	-	-	1	3	3	1	-	-	-	-			
		Уоянское	2	ООО Стройлес Л База Стройлес Л	3	1	-	-	-	-	-	1	-	-	-	-	-	-	-	-	-	-	1	-	3	3	1	-	-	-	-			
		Верхне-Ангарское	2	ООО Форест База ООО Форест	3	1	-	-	1	-	1	1	-	-	-	-	-	-	-	-	-	-	1	-	3	3	1	-	-	-	-			
			-	ООО Регистр. Уоян	3	1	-	-	-	-	-	-	-	-	-	-	-	-	-	-	-	-	1	-	-	3	1	-	-	-	-			
		Верхне-Ангарское	-	ИП Тазин база	3	1	-	-	-	-	-	-	-	-	-	-	-	-	-	-	-	-	-	-	-	-	-	-	-	-	-			
		Уоянское	-	ИП Аюшесв	3	1	-	-	-	-	-	1	-	-	-	-	-	-	-	-	-	-	1	-	-	3	1	-	-	-	-			
		Уоянское	1,9	ООО Строитель	3	1	-	-	-	-	-	-	-	-	-	-	-	-	-	-	-	-	1	-	-	3	1	-	-	-	-			
		-	итого	24	8	-	-	1	-	3	5	-	-	-	-	-	-	-	-	2	-	5	1	12	21	7	-	-	-	-				
34	Усть-	Максимихин-	67	ООО «Лес»	6	2	1	-	1	-	2	-	-	-	-	1	-	-	-	-	1	-	1	7	10	5	4	-	-	-				



№ п/п	Лесничество	Участковое лесничество	Общая площадь, в процентном отношении к площади участкового лесничества, перенесенная в аренду лицам, привлекаемым к тушению лесных пожаров	Наименование лица - лесопользователя	Количество сил пожаротушения		Техника, оборудование и средства для тушения лесных пожаров (единиц)																														
					лесопожарные автоцистерны (лесопожарные машины)	тракторы лесопожарные	бульдозеры	пуги лесные	тягач + трал	мотопомпы	бензопилы	воздуходувки	беспилотные летательные аппараты (комплексы)	зажигательные аппараты	вертолетные водосливные устройства	авиационные пожарные емкости	трактор гусеничный	трактор колесный	пожарные автоцистерны (машины)	экскаваторы	вездеходы	грузовые машины	автобусы, вахтовки	легковые машины	пожарные емкости	ранцевые лесные огнегасители	лопаты	топоры-мотыги	радиостанции УКВ-диапазона	радиостанции КВ-диапазона	специализированная гусеничная техника	лесопожарные катера, моторные лодки					
																																	чел.	групп			
			-	Итого	13	5	-	1	-	1	1	-	5	-	-	-	-	-	-	-	-	-	-	-	1	1	-	3	66	15	-	-	-	-			
36	Хандагатайское	Горхонское, Хандагатайское	-	ИП Матвеев Л.З.	4	1	-	-	-	-	-	-	1	-	-	-	-	-	-	-	-	-	-	-	-	1	-	1	-	-	3	1	-	-	-	-	
		Горхонское, Хандагатайское	-	ИП Маслов	4	1	-	-	-	-	-	-	-	1	-	-	-	-	-	-	-	-	-	-	-	-	1	-	1	-	-	3	1	-	-	-	-
		Хандагатайское	-	ИП Николаев С.А.	4	1	-	-	-	-	-	-	-	1	-	-	-	-	-	-	-	-	-	-	-	-	1	-	1	-	-	3	1	-	-	-	-
		Хандагатайское	-	ИП Спирина Н.В.	4	1	-	-	-	-	-	-	-	1	-	-	-	-	-	-	-	-	-	-	-	-	1	-	1	-	-	3	1	-	-	-	-
		Хандагатайское	-	ИП Липин А.В.	4	1	-	-	-	-	-	-	-	1	-	-	-	-	-	-	-	-	-	-	-	-	1	-	1	-	-	3	1	-	-	-	-
		Хандагатайское, Михайловское	-	ИП Мухамедшин	4	1	-	-	-	-	-	-	-	1	-	-	-	-	-	-	-	-	-	-	-	-	1	-	1	-	-	3	1	-	-	-	-
		Хандагатайское, Михайловское, Горхонское	-	ИП Филиппов	4	1	-	-	-	-	-	-	-	1	-	-	-	-	-	-	-	-	-	-	-	-	1	-	1	-	-	3	1	-	-	-	-
		Хандагатайское, Михайловское, Горхонское	-	ИП Борголов С.В.	4	1	-	-	-	-	-	-	-	1	-	-	-	-	-	-	-	-	-	-	-	-	1	-	1	-	-	3	1	-	-	-	-
		Горхонское	-	ИП Маслов А.С.	4	1	-	-	-	-	-	-	-	1	-	-	-	-	-	-	-	-	-	-	-	-	1	-	1	-	-	3	1	-	-	-	-
		Брянское, Челдутаевское	-	ИП Емельянов С.И.	4	1	-	-	-	-	-	-	-	1	-	-	-	-	-	-	-	-	-	-	-	-	1	-	1	-	-	3	1	-	-	-	-
		Брянское, Челдутаевское	-	ИП Павлов П.И.	4	1	-	-	-	-	-	-	-	1	-	-	-	-	-	-	-	-	-	-	-	-	1	-	1	-	-	3	1	-	-	-	-
		Челдутаевское	-	ИП Бакланов	4	1	-	-	-	-	-	-	-	1	-	-	-	-	-	-	-	-	-	-	-	-	1	-	1	-	-	3	1	-	-	-	-
		Челдутаевское	-	ИП Госсен	4	1	-	-	-	-	-	-	-	1	-	-	-	-	-	-	-	-	-	-	-	-	1	-	1	-	-	3	1	-	-	-	-
		Брянское, Челдутаевское	-	ИП Данилов	4	1	-	1	-	-	-	-	-	1	-	-	-	-	-	-	-	-	-	-	-	-	1	-	1	-	-	3	1	-	-	-	-
					-	ИП Чмелёв А.К.	4	1	-	-	-	-	-	1	-	-	-	-	-	-	-	-	-	-	-	-	1	-	1	-	-	3	1	-	-	-	-
		Брянское	-	ИП Грязнов	4	1	-	-	-	-	-	-	-	1	-	-	-	-	-	-	-	-	-	-	-	-	1	-	1	-	-	3	1	-	-	-	-
		Михайловское	-	ИП Гениатулл	3	1	-	-	-	-	-	-	-	1	-	-	-	-	-	-	-	-	-	-	-	-	1	-	1	-	-	2	1	-	-	-	-
Челдутаевское	-	ИП Красиков	3	1	-	-	-	-	-	-	-	1	-	-	-	-	-	-	-	-	-	-	-	-	1	-	1	-	-	2	1	-	-	-	-		

№ п/п	Лесничество	Участковое лесничество	Общая площадь, в процентном отношении к площади участкового лесничества, перенесенная в аренду лицам, привлекаемым к тушению лесных пожаров	Наименование лица - лесопользователя	Количество сил пожаротушения		Техника, оборудование и средства для тушения лесных пожаров (единиц)																												
					лесопожарные автоцистерны (лесопожарные машины)	тракторы лесопожарные	бульдозеры	пуги лесные	тягач + трал	мотопомпы	бензопилы	воздуходувки	беспилотные летательные аппараты (комплексы)	зажигательные аппараты	вертолетные водосливные устройства	авиационные пожарные емкости	трактор гусеничный	трактор колесный	пожарные автоцистерны (машины)	экскаваторы	вездеходы	грузовые машины	автобусы, вахтовки	легковые машины	пожарные емкости	ранцевые лесные огнегасители	лопаты	топоры-мотыги	радиостанции УКВ-диапазона	радиостанции КВ-диапазона	специализированная гусеничная техника	лесопожарные катера, моторные лодки			
																																	числ.	групп	
		Хандагайтское	23.5	ООО Атия	4	1	-	-	-	-	-	1	-	-	-	-	-	-	-	-	-	-	-	-	1	-	1	-	-	2	1	-	-	-	-
		Гархонское	-	ООО Шаргай	3	1	-	-	-	-	-	1	-	-	-	-	-	-	-	-	-	-	-	-	1	-	1	-	-	2	1	-	-	-	-
			-	Итого	77	20	-	1	-	-	-	20	-	-	-	-	-	-	-	-	-	-	-	20	-	20	-	-	56	20	-	-	-	-	
37	Хоринское	Аланское	-	ИП Андреева А.Ю.	3	1	-	-	-	-	-	1	-	-	-	-	-	-	-	-	-	-	-	-	-	1	-	1	2	2	-	-	-	-	
		Аланское	-	ИП Дагбаев М.Д.	4	1	-	-	-	-	-	1	-	-	-	-	-	-	-	-	-	-	-	-	-	1	-	1	2	1	-	-	-	-	
		Аланское	-	ИП Серебряков К.А.	3	1	-	-	-	-	-	1	-	-	-	-	-	-	-	-	-	-	-	-	-	1	-	2	2	2	-	-	-	-	
		Аланское	0,08	ИП Мужик А.П.	4	1	-	-	-	-	-	1	-	-	-	-	-	-	-	-	-	-	-	-	-	1	-	1	2	2	-	-	-	-	
		Аланское	-	ИП Слепченко	3	1	-	-	-	-	-	1	-	-	-	-	-	-	-	-	-	-	-	-	-	1	-	1	2	2	-	-	-	-	
		Хоринское	-	ИП Федоров	3	1	-	-	-	-	-	1	-	-	-	-	-	-	-	-	-	-	-	-	-	1	-	-	2	1	-	-	-	-	
		Аланское	-	ИП Чашков	4	1	-	-	-	-	-	1	-	-	-	-	-	-	-	-	-	-	-	-	-	1	2	-	2	1	-	-	-	-	
		Зун-Хурайское	-	ИП Цыдыпдашев А.С.	4	1	-	-	-	-	-	1	-	-	-	-	-	-	-	-	-	-	-	-	-	1	-	1	2	1	-	-	-	-	
			-	Итого	28	8	-	-	-	-	-	8	-	-	-	-	-	-	-	-	-	-	-	-	8	2	7	16	12	-	-	-	-		
<b>ИТОГО ПО РЕСПУБЛИКЕ БУРЯТИЯ</b>					<b>1669</b>	<b>396</b>	<b>20</b>	<b>11</b>	<b>72</b>	<b>54</b>	<b>12</b>	<b>80</b>	<b>468</b>	<b>19</b>	<b>12</b>	<b>79</b>	<b>0</b>	<b>0</b>	<b>114</b>	<b>90</b>	<b>11</b>	<b>14</b>	<b>14</b>	<b>134</b>	<b>33</b>	<b>259</b>	<b>83</b>	<b>808</b>	<b>2495</b>	<b>912</b>	<b>75</b>	<b>9</b>	<b>0</b>	<b>2</b>	







№ п/п	Лесничество (лесопарк)	Участковое лесничество	Муниципальное образование	Количество организаций, не осуществляющих работы по тушению лесных пожаров	Количество сил пожаротушения		Техника, оборудование и средства для тушения лесных пожаров (единиц)																																		
					чел.	групп	лесопожарные автоцистерны (лесопожарные машины)	тракторы лесопожарные	бульдозеры	плуги лесные	тягач + тракт	мотопомпы	бензопилы	воздуходувки	беспилотные летательные аппараты (комплексы)	зажигательные аппараты	вертолетные водосливные устройства	авиационные пожарные емкости	трактор гусеничный	трактор колесный	пожарные автоцистерны (машины)	экскаваторы	вездеходы	грузовые машины	автобусы, вахтовки	легковые машины	пожарные емкости	ранцевые лесные огнетушители	лопаты	топоры-мотыги	радиостанции УКВ-диапазона	радиостанции КВ-диапазона	специализированная гусеничная техника	лесопожарные катера, моторные лодки							
13	Заиграевское	Еравнинское сельское	Заиграевское	3	8	3	-	-	-	-	-	-	-	-	-	-	-	-	-	-	-	-	-	-	-	-	-	-	-	-	-	-	-	-	-	-	-	-	-		
		Заиграевское																																							
		Додогольское																																							
		Илькинское																																							
		Онохойское																																							
		Унэгэтэйское																																							
		Усть-Брянское																																							
Заиграевское сельское																																									
14	Закаменское	Закаменское	Закаменское	24	336	24	-	-	-	-	-	-	-	-	-	-	-	-	-	-	-	-	-	-	-	-	-	-	-	-	-	-	-	-	-	-	-	-	-	-	
		Цакирское																																							
		Михайловское																																							
		Санагинское																																							
		Баянгольское																																							
		Цаган-моринское																																							
		Шара-Азаргинское																																							
Закаменское сельское																																									
15	Заудинское	Талецкое	Тарбагатайское	-	-	-	-	-	-	-	-	-	-	-	-	-	-	-	-	-	-	-	-	-	-	-	-	-	-	-	-	-	-	-	-	-	-	-	-	-	
		Саянтуйское																																							
		Тарбагатайское																																							
		Заводское																																							
		Харитоновское																																							
		Заудинское																																							
		Тарбагатайское сельское																																							
16	Иволгинское	Оронгойское	Иволгинское	1	3	1	-	-	-	-	-	-	-	-	-	-	-	-	-	-	-	-	-	-	-	-	-	-	-	-	-	-	-	-	-	-	-	-	-	-	-
		Гильбиринское																																							
		Катеновское																																							
		Иволгинское																																							
		Иволгинское сельское																																							





№ п/п	Лесничество (лесопарк)	Участковое лесничество	Муниципальное образование	Количество организаций, не осуществляющих работы по тушению лесных пожаров	Количество сил пожаротушения		Техника, оборудование и средства для тушения лесных пожаров (единиц)																												
					чел.	групп	лесопожарные автоцистерны (лесопожарные машины)	тракторы лесопожарные	бульдозеры	плуги лесные	тягач + тракт	мотопомпы	бензопилы	воздуходувки	беспилотные летательные аппараты (комплексы)	зажигательные аппараты	вертолетные водосливные устройства	авиационные пожарные емкости	трактор гусеничный	трактор колесный	пожарные автоцистерны (машины)	экскаваторы	вездеходы	грузовые машины	автобусы, вахтовки	легковые машины	пожарные емкости	ранцевые лесные огнетушители	лопаты	топоры-мотыги	радиостанции УКВ-диапазона	радиостанции КВ-диапазона	специализированная гусеничная техника	лесопожарные катера, моторные лодки	
27	Мухоршибирское	Улан-Магитское	Мухоршибирское	15	50	15	-	-	-	2	-	1	6	-	-	-	-	-	-	5	2	-	-	1	-	7	-	77	35	-	-	-	-	-	-
		Бамбуйское																																	
		Мухоршибирское																																	
		Гашейское																																	
		Хонхолойское																																	
		Тугнуйское																																	
28	Окинское	Орликское	Окинское	4	80	8	-	-	-	-	-	-	8	-	-	-	-	-	-	5	-	-	-	3	1	3	-	60	40	40	-	-	-	-	
		Сорокское																																	
		Окинское сельское																																	
29	Прибайкальское	Иркиликское	Прибайкальское	-	-	-	-	-	-	-	-	-	-	-	-	-	-	-	-	-	-	-	-	-	-	-	-	-	-	-	-	-	-	-	
		Итанцинское																																	
		Покровское																																	
		Татауровское																																	
		Прибайкальское сельское																																	
30	Романовское	Витимское	Баунтовское	3	9	3	-	-	-	-	-	-	-	-	-	-	-	-	-	-	-	-	-	1	-	2	-	-	6	4	-	-	-	-	
		Романовское																																	
		Джилдинское																																	
		Кыджемитское																																	
31	Северо-Байкальское	Прибайкальское	Северо-Байкальское	1	2	1	-	-	-	-	-	-	-	-	-	-	-	-	-	-	-	-	-	-	-	-	-	-	-	-	-	-	-	-	
		Байкальское																																	
		Верхне-Займское																																	
		Северо-Байкальское																																	
		Язовкинское																																	
32	Селенгинское	Новоселенгинское	Селенгинское	9	96	14	1	-	-	1	-	19	5	-	-	-	-	-	-	5	3	-	-	6	2	7	7	56	61	28	-	-	-	-	
		Селенгинское																																	

№ п/п	Лесничество (лесопарк)	Участковое лесничество	Муниципальное образование	Количество организаций, не использующих леса, осуществляющих работы по тушению лесных пожаров	Количество сил пожаротушения		Техника, оборудование и средства для тушения лесных пожаров (единиц)																																	
					чел.	групп	лесопожарные автоцистерны (лесопожарные машины)	тракторы лесопожарные	бульдозеры	плуги лесные	тягач + трап	мотопомпы	бензопилы	воздуходувки	беспилотные летательные аппараты (комплексы)	зажигательные аппараты	вертолетные водосливные устройства	авиационные пожарные емкости	трактор гусеничный	трактор колесный	пожарные автоцистерны (машины)	экскаваторы	вездеходы	грузовые машины	автобусы, вахтовки	легковые машины	пожарные емкости	ранцевые лесные огнетушители	лопаты	топоры-мотыги	радиостанции УКВ-диапазона	радиостанции КВ-диапазона	специализированная гусеничная техника	лесопожарные катера, моторные лодки						
33	Уоянское	Уоянское	Северо-Байкальское	-	-	-	-	-	-	-	-	-	-	-	-	-	-	-	-	-	-	-	-	-	-	-	-	-	-	-	-	-	-	-	-	-	-	-		
		Верхне-Ангарское																																						
		Чильчигирское																																						
		Делакорское																																						
34	Усть-Баргузинское	Усть-Баргузинское	Баргузинское	-	-	-	-	-	-	-	-	-	-	-	-	-	-	-	-	-	-	-	-	-	-	-	-	-	-	-	-	-	-	-	-	-	-	-	-	
		Шанталыкское																																						
		Гусихинское																																						
		Максимихинское																																						
35	Улан-Удэнское	Березовское	Иволгинское	-	-	-	-	-	-	-	-	-	-	-	-	-	-	-	-	-	-	-	-	-	-	-	-	-	-	-	-	-	-	-	-	-	-	-	-	
		Верхне-Березовское																																						
		Мостовское																																						
36	Хандагатайское	Брянское	Заиграевское	-	-	-	-	-	-	-	-	-	-	-	-	-	-	-	-	-	-	-	-	-	-	-	-	-	-	-	-	-	-	-	-	-	-	-	-	-
		Горхонское																																						
		Михайловское																																						
		Челутасевское																																						
		Хандагатайское																																						
37	Хоринское	Верхне-Онинское	Хоринское	3	11	3	-	-	-	-	2	1	-	-	-	-	-	-	-	-	-	-	-	-	-	1	-	-	-	10	6	-	-	-	-	-	-	-	-	
		Онинское																																						
		Аланское																																						
		Хоринское																																						
		Зун-Хурайское																																						
		Хоринское сельское																																						
<b>Итого</b>				<b>243</b>	<b>1461</b>	<b>221</b>	<b>5</b>	<b>0</b>	<b>1</b>	<b>17</b>	<b>0</b>	<b>58</b>	<b>98</b>	<b>-</b>	<b>-</b>	<b>-</b>	<b>-</b>	<b>0</b>	<b>9</b>	<b>64</b>	<b>34</b>	<b>0</b>	<b>1</b>	<b>52</b>	<b>25</b>	<b>120</b>	<b>11</b>	<b>699</b>	<b>813</b>	<b>456</b>	<b>2</b>	<b>0</b>	<b>-</b>	<b>-</b>	<b>-</b>	<b>-</b>				

№ п/п	Лесничество (лесопарк)	Участковое лесничество	Муниципальное образование	Количество организаций, не использующих леса, осуществляющих работы по тушению лесных пожаров	Количество сил пожаротушения		Техника, оборудование и средства для тушения лесных пожаров (единиц)																													
					чел.	групп	лесопожарные автоцистерны (лесопожарные машины)	тракторы лесопожарные	бульдозеры	плуги лесные	тягач + тракт	мотопомпы	бензопилы	воздуходувки	беспилотные летательные аппараты (комплексы)	зажигательные аппараты	вертолетные водосливные устройства	авиационные пожарные емкости	трактор гусеничный	трактор колесный	пожарные автоцистерны (машины)	экскаваторы	вездеходы	грузовые машины	автобусы, вахтовки	легковые машины	пожарные емкости	ранцевые лесные огнетушители	лопаты	топоры-мотыги	радиостанции УКВ-диапазона	радиостанции КВ-диапазона	специализированная гусеничная техника	лесопожарные катера, моторные лодки		
																																			лесопожарные автоцистерны (лесопожарные машины)	тракторы лесопожарные
<b>Земли ООПТ</b>																																				
38	ФГБУ "Национальный парк Тункинский"	Тункинское	4	339	24	-	-	-	-	-	-	12	-	-	-	-	-	-	-	35	3	-	-	21	2	11	10	31	32	20	-	-	-	-		
40	ФГБУ "Государственный природный заповедник "Джержинский"	Курумканское	6	31	6	-	-	-	-	-	-	-	-	-	-	-	-	-	-	-	-	-	-	-	-	1	-	-	31	-	-	-	-			
<b>Городские леса</b>																																				
41	МБУ "Городское лесничество"	г. Улан-Удэ	5	125	12	-	-	4	-	-	-	-	-	-	-	-	-	-	-	-	3	2	18	94	-	-	-	-	-	-	-	-				
<b>Военное лесничество</b>																																				
42	Читинское военное лесничество МО РФ	п. Целинный	28	12	2	-	2	-	-	-	2	-	-	-	-	-	-	-	-	-	-	-	-	1	-	-	9	80	-	-	-	-				
43	Улан-Удэнское военное лесничество МО РФ	г. Улан-Удэ	13	122	19	-	-	3	1	-	5	-	-	-	-	-	-	-	-	-	-	-	17	-	3	-	-	117	74	-	-	-				
Итого			56	629	63	0	-	7	-	0	-	17	-	-	-	-	-	-	-	35	20	3	2	56	97	15	10	40	260	94	0	-	-			
<b>Всего</b>			<b>299</b>	<b>2090</b>	<b>284</b>	<b>5</b>	<b>0</b>	<b>8</b>	<b>17</b>	<b>0</b>	<b>58</b>	<b>115</b>	<b>-</b>	<b>-</b>	<b>-</b>	<b>-</b>	<b>-</b>	<b>-</b>	<b>9</b>	<b>99</b>	<b>54</b>	<b>3</b>	<b>3</b>	<b>108</b>	<b>122</b>	<b>135</b>	<b>21</b>	<b>739</b>	<b>1073</b>	<b>550</b>	<b>2</b>	<b>0</b>	<b>-</b>			















Таблица 3.6. Меры по созданию резерва пожарной техники и оборудования, противопожарного снаряжения и инвентаря, транспортных средств и горюче-смазочных материалов

№№ п/п	Лесничество	Вид пожарной техники, оборудования, противопожарного снаряжения, инвентаря, тип горюче-смазочных материалов	Количество, единица измерения	Лица, ответственные за формирование и сохранность резерва
1	2	3	4	5
	Республика Бурятия	Горюче-смазочные материалы		Председатель КЧС и ОПБ Республики Бурятия Зубарев Николай Михайлович
1		Автомобильный бензин АИ-92	7,6 т	
2		Дизельное топливо	1 т	
3		Масла и смазки	0,25 т	
4		Авиационный керосин	300 т	
		Средства малой механизации		
1		Отбойный молоток	4 шт.	
2		Механизмы тяговые монтажные	5 шт.	
3		Пневмодомкраты	4 шт.	
4		Электростанция осветительная 4 кВт с кабелем	4 шт.	
5		Бензорезательные агрегаты	5 шт.	
6		Шанцевый инструмент	10 шт.	
7		Гидравлический аварийно-спасательный инструмент (ГА-СИ)	2 к-т	
		Средства индивидуальной защиты		
1		Противогазы взрослые с фильтром для защиты от АХОВ	2270 шт.	
2		Противогазы детские с фильтрами для защиты от АХОВ	290 шт.	
3		Камеры защитные детские	30шт.	
4		Комплекты индивидуальные медицинские гражданской защиты	777 шт.	

Таблица 3.7. Посадочные площадки для самолетов и вертолетов, используемых в целях проведения авиационных работ по охране и защите лесов.

№ п/п	Местоположение (географические координаты, ближайший населенный пункт)	Тип воздушного судна, которое может осуществлять приземление, взлет	Наличие пунктов заправки авиа ГСМ	Лицо, ответственное за объект	Контактные данные
1	п. Боярский урочище АО Алиген	МИ 8	Нет	Руководитель автономного учреждения Республики Бурятия "Кабанский" лесхоз Зырянов Александр Алексеевич	8 (30138) 41748
	ур. Уляты	МИ 8	Нет		
	ур. речка Мишиха	МИ 8	Нет		
	51 43 00N 105 52 00E				
2	п. Турка	МИ-2, МИ-8	Нет	Лесничий Байкальского лесничества ОО и ОД Мельников Алексей Сергеевич	8 (30144) 54894
	51 43 00N				
	105 52 00E				
3	п. Усть-Баргузин	АН-2, МИ-2, МИ-8	Нет	Начальник Улан-Удэнского авиоотделения Лассый Николай Алексеевич	89243989229
	52 24 28N				
	109 01 22E				
4	П. Баргузин	АН-2,	Нет	Летчик-наблюдатель Баргузинского авиаотделения Моисеенко Николай Михайлович	89243989215
	52 37 02N				
	109 38 05E				
5	П. Бичура, с. Сахарный завод	АН-2	Нет	Летчик-наблюдатель Бичурского авиаотделения Смолин Анатолий Глебович	89243989220
	50 28 N				
	107 32 E				
6	с. Хоринск	Ан-2	Нет	Начальник Хоринского авиоотделения Григорьев Александр Васильевич	89243989230
	52 10 00N				
	109 46 00E				
7	г. Улан-Удэ	Ан-2	Нет	Летчик-наблюдатель Улан-Удэнского авиаотделения Петров Алексей Кузмич	89243558975
	51 50 00N				
	107 37 00E				
8	н.п. Аэропорт	АН-2, МИ-2, МИ-8	Нет	Начальник авиаотделения Сосновоозер-	89243989217
	54°28'N				



№ п/п	Местоположение (географические координаты, ближайший населенный пункт)	Тип воздушного судна, которое может осуществлять приземление, взлет	Наличие пунктов заправки авиа ГСМ	Лицо, ответственное за объект	Контактные данные
	113°35' E			ского Панкратов Сергей Николаевич	
9	с. Петропавловка	Ми-2 Ми-8	Нет	Руководитель автономного учреждения Республики Бурятия лесхоза «Джидинский» Дымчиков Борис Валерьевич	8 (30134) 41549
	50 37 21' N				
	50 37 21' N 105 17 33 E				
10	С.Дутулур	АН-2, МИ-8	Нет	Начальник Закаменского авиаотделения Корнаков Виталий Семенович	89243989221
	52 25 N				
	103 21 E				
11	с. Хоринск	АН-2	Нет	Начальник Хоринского авиаотделения Григорьев Александр Васильевич	
	у.Тэгда	АН-2	Нет	глава МО СП «Верхне-Курбинское» Гончикдоржиев Амгалан Цыренович	8(3014828-6-35)
		МИ-8	Нет		
12	с. Юбилейный	АН-2, МИ-2, МИ-8	Нет	Начальник Баргузинского авиаотделения Моисеенко Николай Михайлович	89243989215
	53 42 N				
	110 10 E				
13	пгт. Таксимо	АН-2, АН-24, АН-26, МИ-8, МИ-2, Л-410, Cessna 208В	Нет	Летчик наблюдатель Морин Александр Николаевич	89243989225
	55 21 43N				
	114 56 09E				
14	п. Усть-Муя	МИ-8, МИ-2	Нет	Летчик наблюдатель Морин Александр Николаевич	89243989225
	56 25 N				
	115 37 E				
15	п. Северомуйск	МИ-8, МИ-2, АН-2	Нет	Летчик наблюдатель Морин Александр Николаевич	89243989225
	56 10 N				
	113 35 E				
16	п. Ирокинда	МИ-8, МИ-2	Нет	Летчик наблюдатель Морин Александр Ни-	89243989225
	56 08 N				

№ п/п	Местоположение (географические координаты, ближайший населенный пункт)	Тип воздушного судна, которое может осуществлять приземление, взлет	Наличие пунктов заправки авиа ГСМ	Лицо, ответственное за объект	Контактные данные
	113 30 E			колаевич	
17	РБ, Кабанский район с. Ньюки	Ан-2, Ми-8	Нет	Старший летчик наблюдатель Бершадский Георгий Иванович	89243989224
	52 02 N				
	106 40 E				
18	206/53 с. Байкальское	Ми-8	Нет	Начальник Нижнеангарского авиаотделения Аксенов Иван Васильевич	89146379970
	50 22 N				
	109 17 E				
19	Аэропорт п. Нижнеангарск	МИ-8, АН-24	Нет	Начальник Нижнеангарского аэропорта Рублев Сергей Николаевич	89021620086
	55 52 N				
	109 35 E				
20	18/50 б.п. Перевал	МИ-8, МИ-2	Нет	Начальник Нижнеангарского авиаотделения Аксенов Иван Васильевич	8 (30130) 43675, 89146379970
	56о14/ N				
	109о51/// E				
21	Широта 55о57/ Долгота 110о06/// Кичера (а/о -65/35)	МИ-8, МИ-2	Нет	Начальник Нижнеангарского авиаотделения Аксенов Иван Васильевич	8 (30130) 43675, 89146379970
22	Широта 55о51/ Долгота 110о08/// В. Заимка (а/о-81/35)	МИ-8, МИ-2	Нет	Начальник Нижнеангарского авиаотделения Аксенов Иван Васильевич	8 (30130) 43675, 89146379970
23	Широта 55о08/ Долгота 109О43/// Томпа (Нижнеангарск а/о-174/72	МИ-8, МИ-2	Нет	Начальник Нижнеангарского авиаотделения Аксенов Иван Васильевич	8 (30130) 43675, 89146379970
24	Широта 55о22/ Долгота 109О49/ (ур. Хакусы) Нижнеангарск – 163/50 км	МИ-8, МИ-3	Нет	Начальник Нижнеангарского авиаотделения Аксенов Иван Васильевич	8 (30130) 43675, 89146379970

№ п/п	Местоположение (географические координаты, ближайший населенный пункт)	Тип воздушного судна, которое может осуществлять приземление, взлет	Наличие пунктов заправки авиа ГСМ	Лицо, ответственное за объект	Контактные данные
25	Широта 55о27/ Долгота 109О54// губа Аяя (Нижнеангарск, а/о 155/45)	МИ-8, МИ-4	Нет	Начальник Нижнеангарского авиаотделения Аксенов Иван Васильевич	8 (30130) 43675, 89146379970
21	Пос. Новый Уоян 56 08 36 N	МИ-8, Ми-2	Нет	Начальник Нижнеангарского авиаотделения Аксенов Иван Васильевич	89243558972
	111 44 38E				
22	Аэропорт п. Усть-Баргузин	Ан-2, МИ-2, Ми-8	Нет	Глава поселения Мишурин Михаил Алексеевич	8 (30131) 91325
	52 24 28N				
23	с. Макарино, территория сельского поселения	Ми-2, Ми-8	Нет	Глава поселения Мельникова Нина Васильевна	8 (30131) 99134
	53 27 N				
	109 03 E				
24	с. Адамово, территория сельского поселения	Ми-2, Ми-8	Нет	Глава поселения Мельникова Нина Васильевна	8 (30131) 99134
	53 28 N				
	109 18 E				
25	с. Зорино, территория сельского поселения	Ми-2, Ми-8	Нет	Глава поселения Мельникова Нина Васильевна	8 (30131) 99134
	53 32 N				
	109 22E				
26	с. Журавлиха, территория сельского поселения 53 33 N	Ми-2, Ми-8	Нет	Глава поселения Мельникова Нина Васильевна	8 (30131) 99134
	53 33 N				
	109 29 E				
27	с.Гусиха, территория сельского поселения	Ми-2, Ми-8	Нет	Глава поселения Мельникова Нина Васильевна	8 (30131) 91325
	53 25 N				
	109 15E				
28	Заиграевский район с. Новоильинск ул. Юбилейная	МИ-8, МИ-2,	Нет	Руководитель автономного учреждения Республики Бурятия	8 (30136) 41080

№ п/п	Местоположение (географические координаты, ближайший населенный пункт)	Тип воздушного судна, которое может осуществлять приземление, взлет	Наличие пунктов заправки авиа ГСМ	Лицо, ответственное за объект	Контактные данные
	51 42 N 108 44 E			«Хандагатайский» лесхоз Туезова Фатима Витальевна	
29	ФГБУ НП «Тункинский» 51 40 42 N 102 08 10 E	Ми-2, Ми-8	Нет	Глава поселения Аюшеев Дугар Доржиевич	8 (30147 ) 41103, 8 (30147) 41165
30	ФГБУ «Джержинский заповедник» 54 35 00 N 110 40 00 E	Посадочные площадки для самолетов и вертолетов отсутствуют			
31	ФГБУ «Заповедное Подлесье» 52 37 02 N 103 13 85	МИ-8, МИ-2,	Нет	Старший государственный инспектор Домбровский Сергей Петрович	89243935172
32	ФГБУ «Байкальский заповедник» 51 10 47 N 105 13 08 E		Нет	Старший государственный инспектор-Белозеров Сергей Андреевич	89243933273
33	МБУ «Городское лесничество»	Посадочные площадки для самолетов и вертолетов отсутствуют			

4. Перечень лесопожарных формирований, пожарной техники и оборудования, подлежащих включению в межрегиональный план маневрирования  
 Таблица 4.1. Перечень лесопожарных формирований, пожарной техники и оборудования, подлежащих включению в межрегиональный план маневрирования

№ п/п	Наименование организации	Ответственное лицо		Количество сил пожаротушения												Техника, оборудование и средства для тушения лесных пожаров (единиц)																						
		ФИО	Контактные данные	Руководители тушения лесных пожаров		Легчики-наблюдатели		Парашютисты-пожарные		Десантники-пожарные		Инструкторы авиационных служб		Постоянные работники наземных служб пожаротушения (лесные пожары)		Временные работники наземных служб пожаротушения (лесные пожары)		лесопожарные автоцистерны (лесопожарные машины)	тракторы лесопожарные	бульдозеры	плуги лесные	тягач + трал	мотопомпы	бензопилы	воздуходувки	беспилотные летательные аппараты (комплексы)	зажигательные аппараты	вертолетные водосливные устройства	авиационные пожарные емкости	трактор гусеничный	трактор колесный	вездеходы	грузовые машины	автобусы, вахтовки	пожарные емкости	ранцевые лесные огнетушители	радиостанции УКВ-диапазона	радиостанции КВ-диапазона
				чел.	чел.	чел.	групп	чел.	групп	чел.	групп	чел.	групп	чел.	групп	чел.	групп																					
1	2	3	4	5	6	7	8	9	10	11	12	13	14	15	16	17	18	19	20	21	22	23	24	25	26	27	28	29	30	31	32	33	34	35	36	37		
1	Руководитель автономного учреждения Республики Бурятия "Забайкальская база авиационной охраны лесов"	Сердюков Григорий Вячеславович	8 (3012) 33-08-02	5	2	10	2	20	4	5	1	20	4	-	-	1	1	-	1	1	1	5	1	-	10	-	-	-	1	-	1	2	-	30	5	3		
Итого по Республике Бурятия:				5	2	10	2	20	4	5	1	20	4	-	-	1	1	-	1	1	1	5	1	-	10	-	-	-	1	-	1	2	-	30	5	3		

## 5. Регламент работы и использования сил и средств пожаротушения.

## 5.1. Регламент работы и использования сил и средств лесопожарных формирований, которые могут быть привлечены в установленном порядке к тушению лесных пожаров, в соответствии с уровнем пожарной опасности в лесах

Класс пожарной опасности	Уровень пожарной опасности	Мероприятия	Ответственные за привлечение			
			Наименование организации	ФИО ответственного лица	Должность ответственного лица	Контактные данные
1 КПО	Низкая пожарная опасность	Наземное патрулирование осуществляется в местах проведения огнеопасных работ и в местах массового отдыха граждан, пребывающих в лесах	Согласно таблице 3.1.			
		Тушение возникающих лесных пожаров производится силами и средствами лесопожарных формирований в соответствии с действующими правилами тушения лесных пожаров	Согласно таблице 3.1.			
		Лица, использующие леса, принимают необходимые меры по недопущению распространения лесных пожаров	Арендаторы	Согласно таблице 3.3.		
2 КПО	Низкая пожарная опасность	Лесопожарные формирования, их пожарная техника и оборудование находятся в полной готовности.	Согласно таблице 3.1.			
		Проведение наземного патрулирования на лесных участках I и II класса природной пожарной опасности, в местах огнеопасных работ, а также в местах массового отдыха граждан не менее одного раза с 11 до 17 часов.	Согласно таблице 3.1.			

Класс пожарной опасности	Уровень пожарной опасности	Мероприятия	Ответственные за привлечение			
			Наименование организации	ФИО ответственного лица	Должность ответственного лица	Контактные данные
		Авиапатрулирование проводится через 1 - 2 дня, а при наличии пожаров ежедневно	Автономное учреждение Республики Бурятия "Забайкальская база авиационной охраны лесов"	Сердюков Григорий Вячеславович	Руководитель автономного учреждения Республики Бурятия "Забайкальская база авиационной охраны лесов"	8 (3012) 462625, 8 (3012) 447325, факс 8 (3012) 330802
		Ведение дежурства на пожарных наблюдательных пунктах, не оборудованных автоматическими системами наблюдения, осуществляется в 10, 13,16 и 19 часов	Согласно таблицы 3.1.			
		Тушение возникающих лесных пожаров производится силами и средствами лесопожарных формирований в соответствии с действующими правилами тушения лесных пожаров	Согласно таблицы 3.1.			
		Лица, использующие леса, принимают необходимые меры по недопущению распространения лесных пожаров, при необходимости привлекаются для тушения лесных пожаров	Арендаторы	Согласно таблицы 3.3.		
		Лесопожарные формирования, их пожарная техника и оборудование находятся в полной готовности.	Согласно таблицы 3.1.			

Класс пожарной опасности	Уровень пожарной опасности	Мероприятия	Ответственные за привлечение			
			Наименование организации	ФИО ответственного лица	Должность ответственного лица	Контактные данные
		Проведение наземного патрулирования на территориях, отнесённых к I - III-м классам природной пожарной опасности не менее 2 раз с 10 до 19 часов. Ведётся дежурство на пожарных наблюдательных пунктах, не оборудованных автоматическими системами наблюдения, не реже одного раза в два часа с 10 до 20 часов	Согласно таблицы 3.1.			
3 КПО	Средняя пожарная опасность	Ежедневное однократное авиапатрулирование, а при наличии пожаров двукратное	Автономное учреждение Республики Бурятия "Забайкальская база авиационной охраны лесов"	Сердюков Григорий Вячеславович	Руководитель автономного учреждения Республики Бурятия "Забайкальская база авиационной охраны лесов"	8 (3012) 462625, 8 (3012) 447325, факс 8 (3012) 330802
		Тушение возникающих лесных пожаров производится силами и средствами лесопожарных формирований в соответствии с действующими правилами тушения лесных пожаров	Согласно таблице 3.1.			
		Лица, использующие леса, принимают необходимые меры по недопущению распространения лесных пожаров, при необходимости привлекаются для тушения лесных пожаров	Арендаторы лесных участков согласно таблице 3.3.			



Класс пожарной опасности	Уровень пожарной опасности	Мероприятия	Ответственные за привлечение			
			Наименование организации	ФИО ответственного лица	Должность ответственного лица	Контактные данные
		При необходимости в установленном порядке вводится особый противопожарный режим и запрет на осуществление всех видов деятельности в лесах (лесосечные работы, проведение мероприятий, охота и т.п.), за исключением работ по охране лесов от пожаров	Главы МО Согласно таблице 2.2.			
		Оперативные штабы по охране лесов от пожаров при наличии обстоятельств, соответствующих введению режима чрезвычайной ситуации в лесах, возникшего вследствие лесных пожаров, направляют соответствующее обращение в комиссии по предупреждению и ликвидации чрезвычайных ситуаций и обеспечению пожарной безопасности соответствующего уровня	Согласно таблицам 2.1.,2.2.			
		Усиливается интенсивность проведения противопожарной пропаганды в средствах массовой информации	Согласно таблице 3.1.			
4 КПО	Высокая пожарная опасность	Лесопожарные формирования, их пожарная техника и оборудование находятся в полной готовности	Согласно таблице 3.1.			

Класс пожарной опасности	Уровень пожарной опасности	Мероприятия	Ответственные за привлечение			
			Наименование организации	ФИО ответственного лица	Должность ответственного лица	Контактные данные
		Проводится наземное патрулирование на лесных участках не менее 3 раз с 8 до 20 часов. Ведётся дежурство на пожарных наблюдательных пунктах, не оборудованных автоматическими системами наблюдения, не реже одного раза в час с 9 до 21 часа	Согласно таблице 3.1.			
		Проводится двукратное авиапатрулирование, а при наличии пожаров - трехкратное.	Автономное учреждение Республики Бурятия "Забайкальская база авиационной охраны лесов"	Сердюков Григорий Вячеславович	Руководитель автономного учреждения Республики Бурятия "Забайкальская база авиационной охраны лесов"	8 (3012) 462625, 8 (3012) 447325, факс 8 (3012) 330802
		Тушение возникающих лесных пожаров производится силами и средствами лесопожарных формирований в соответствии с действующими правилами тушения лесных пожаров, при необходимости для тушения лесных пожаров привлекаются лица, использующие леса	Согласно таблице 3.1.			
		При необходимости используется резерв сил и средств пожаротушения субъекта Российской Федерации.	Председатель КЧС и ОПБ Республики Бурятия	Зубарев Николай Михайлович	Заместитель Председателя Правительства Республики Бурятия	(3012) 21-06-84

Класс пожарной опасности	Уровень пожарной опасности	Мероприятия	Ответственные за привлечение			
			Наименование организации	ФИО ответственного лица	Должность ответственного лица	Контактные данные
		При необходимости вводится режим ограничения пребывания граждан в лесах и въезда в них транспортных средств	Главы МО Согласно таблице 2.2.			
		В установленном порядке вводится особый противопожарный режим и запрет на осуществление всех видов деятельности в лесах (лесосечные работы, проведение мероприятий, охота и т.п.), за исключением работ по охране лесов от пожаров	Главы МО Согласно таблице 2.2.			
		Оперативные штабы по охране лесов от пожаров при наличии обстоятельств, соответствующих введению режима чрезвычайной ситуации в лесах, возникшего вследствие лесных пожаров, направляют соответствующее обращение в комиссии по предупреждению и ликвидации чрезвычайных ситуаций и обеспечению пожарной безопасности соответствующего уровня	Районные КЧС, Республиканские КЧС согласно таблице 2.2.			
		Проведение противопожарной пропаганды в средствах массовой информации осуществляется не реже 1 раза в день	Согласно таблице 3.1.			

Класс пожарной опасности	Уровень пожарной опасности	Мероприятия	Ответственные за привлечение			
			Наименование организации	ФИО ответственного лица	Должность ответственного лица	Контактные данные
		В лесничествах обеспечивается ежедневное круглосуточное дежурство из числа ответственных лиц	Согласно таблице 3.1.			
5 КПО	Чрезвычайная пожарная опасность	Лесопожарные формирования, их пожарная техника и оборудование находятся в полной готовности	Согласно таблице 3.1.			
		Ведётся дежурство на пожарных наблюдательных пунктах, не оборудованных автоматическими системами наблюдения, не реже одного раза в час с 06 до 24 часов	Согласно таблице 3.1.			
		Проводится наземное патрулирование на лесных территориях в течение всего светлого времени, при этом на лесных участках, отнесенных к I - III-м классам природной пожарной опасности лесов - круглосуточно	Согласно таблице 3.1.			
		В лесничествах обеспечивается ежедневное круглосуточное дежурство из числа ответственных лиц	Согласно таблице 2.1.			

Класс пожарной опасности	Уровень пожарной опасности	Мероприятия	Ответственные за привлечение			
			Наименование организации	ФИО ответственного лица	Должность ответственного лица	Контактные данные
		Проводится двукратное авиапатрулирование, а при наличии пожаров - трехкратное.	Автономное учреждение Республики Бурятия "Забайкальская база авиационной охраны лесов"	Сердюков Григорий Вячеславович	Руководитель автономного учреждения Республики Бурятия "Забайкальская база авиационной охраны лесов"	8 (3012) 462625, 8 (3012) 447325, факс 8 (3012) 330802
		Тушение возникающих лесных пожаров производится силами и средствами лесопожарных формирований в соответствии с действующими правилами тушения лесных пожаров, при необходимости для тушения лесных пожаров привлекаются лица, использующие леса	Согласно таблице 3.1.			
		Лица, использующие леса, принимают необходимые меры по недопущению распространения лесных пожаров	Арендаторы Согласно таблице 3.3.			
		Лесопожарным формированиям дополнительно придается техника с производственных работ (тракторы с плугом, бульдозеры, автотранспорт) в соответствии с заключенными договорами.	Согласно таблице 3.1.			

Класс пожарной опасности	Уровень пожарной опасности	Мероприятия	Ответственные за привлечение			
			Наименование организации	ФИО ответственного лица	Должность ответственного лица	Контактные данные
		При необходимости используется резерв субъекта Российской Федерации.	Председатель КЧС и ОПБ Республики Бурятия	Зубарев Николай Михайлович	Заместитель Председателя Правительства Республики Бурятия	(3012) 21-06-84
		Организовывается межрайонное маневрирование силами и средствами учреждений по тушению лесных пожаров	Автономное учреждение Республики Бурятия "Забайкальская база авиационной охраны лесов"	Сердюков Григорий Вячеславович	Руководитель автономного учреждения Республики Бурятия "Забайкальская база авиационной охраны лесов"	8 (3012) 462625, 8 (3012) 447325, факс 8 (3012) 330802
		Оперативные штабы по охране лесов от пожаров при наличии обстоятельств, соответствующих введению режима чрезвычайной ситуации в лесах, возникшего вследствие лесных пожаров, направляют соответствующее обращение в комиссии по предупреждению и ликвидации чрезвычайных ситуаций и обеспечению пожарной безопасности соответствующего уровня	Согласно таблицам 2.1.,2.2.			
		При введении в субъекте Российской Федерации режима чрезвычайной ситуации, связанной с лесными пожарами, задействуются все ресурсы пожаротушения, при необходимости межрегиональные	Председатель КЧС и ОПБ Республики Бурятия	Зубарев Николай Михайлович	Заместитель Председателя Правительства Республики Бурятия	(3012) 21-06-84

Класс пожарной опасности	Уровень пожарной опасности	Мероприятия	Ответственные за привлечение			
			Наименование организации	ФИО ответственного лица	Должность ответственного лица	Контактные данные
		Вводится режим ограничения пребывания граждан в лесах и въезда в них транспортных средств	Главы МО Согласно таблице 2.2.			
		Проведение противопожарной пропаганды в средствах массовой информации осуществляется не реже 1 раза в день.	Согласно таблице 3.1.			

## Порядок привлечения сил и средств тушения лесных пожаров

Уровень привлечения ресурсов	Привлекаемые силы и средства	Силы (чел.)	Средства	Общее количество сил и средств в % от сводного плана тушения лесных пожаров	
				(ед.техники)	Силы, Средства,
					% %
1 Уровень привлечения (повседневный режим)	Лесопожарные формирования органов исполнительной власти субъекта Российской Федерации в области лесных отношений	1217	496	22,83	24,23
	Лесопожарные формирования ООПТ, городские леса	137	107	2,57	5,23
	Лесопожарные формирования Минобороны	49	26	0,92	1,27
	<b>Итого</b>	<b>1403</b>	<b>629</b>	<b>26,32</b>	<b>30,73</b>
2 Уровень привлечения (особый противопожарный режим)	Лесопожарные формирования органов исполнительной власти субъекта Российской Федерации в области лесных отношений	1217	496	22,83	24,23
	Лесопожарные формирования ООПТ, городские леса	137	107	2,57	5,23
	Лица использующие леса	1669	786	31,31	38,40
	Лесопожарные формирования Минобороны	49	26	0,92	1,27
	<b>Итого</b>	<b>3072</b>	<b>1415</b>	<b>57,64</b>	<b>69,13</b>
3 Уровень привлечения (режим ЧС муниципального и регионального характера)	Лесопожарные формирования органов исполнительной власти субъекта Российской Федерации в области лесных отношений	1217	496	22,83	24,23
	Лесопожарные формирования ООПТ, городские леса	137	107	2,57	5,23
	Лица использующие леса	1669	786	31,31	38,40
	Муниципальные учреждения	2090	546	39,21	26,67
	Лесопожарные формирования Минобороны	49	26	0,92	1,27
	ГУ МЧС России по Республике Бурятия	168	86	3,15	4,20
	<b>Итого</b>	<b>5330</b>	<b>2047</b>	<b>100,00</b>	<b>100,00</b>



Уровень привлечения ресурсов	Привлекаемые силы и средства	Силы (чел.)	Средства	Общее количество сил и средств в % от сводного плана тушения лесных пожаров		
				(ед.техники)	Силы,	Средства,
					%	%
4 Уровень привлечения (режим ЧС в рамках межрегионального маневрирования)	Лесопожарные формирования органов исполнительной власти субъекта Российской Федерации в области лесных отношений	1217	496	22,83	24,23	
	Лесопожарные формирования ООПТ, городские леса	137	107	2,57	5,23	
	Лесопожарные формирования Минобороны	49	26	0,92	1,27	
	ГУ МЧС России по Республике Бурятия	168	86	3,15	4,20	
	Лица использующие леса	1669	786	31,31	38,40	
	Муниципальные учреждения	2090	546	39,21	26,67	
	<b>Итого</b>	<b>5330</b>	<b>2047</b>	<b>100,00</b>	<b>100,00</b>	

5.2. Порядок действий органов исполнительной власти, органов местного самоуправления, лиц использующих леса и граждан при повышении пожарной опасности в лесах в зависимости от уровней пожарной опасности по условиям погоды (по классам), введении режима ограничения пребывания граждан в лесах и въезда в них транспортных средств, введении особого противопожарного режима, введении режима чрезвычайной ситуации в лесах, связанной с лесными пожарами на территории Костромской области в 2016 году.

### **I класс (малая пожарная опасность)**

**Правительство Республики Бурятия:** контролирует исполнение принятых нормативных правовых актов в части обеспечения пожарной безопасности на территории субъекта Российской Федерации, в том числе в лесах на землях всех категорий.

**КЧС и ОПБ Республики Бурятия:** координирует деятельность органов управления и сил по обеспечению пожарной безопасности населения, защиты от лесных и торфяных пожаров лесов, торфяных месторождений, объектов экономики и населенных пунктов на территории Республики Бурятия, предотвращению негативных последствий и снижению материального ущерба, наносимого лесными и торфяными пожарами в пожароопасный сезон.

**КЧС и ОПБ муниципальных образований:** обеспечивают периодическое рассмотрение вопросов по обеспечению пожарной безопасности на территории муниципальных образований. Принимают необходимые меры для устранения проблемных вопросов в указанной сфере деятельности. Координируют деятельность органов управления и сил по обеспечению пожарной безопасности населения, защиты от лесных и торфяных пожаров лесов, торфяных месторождений, объектов экономики и населенных пунктов на территории Республики Бурятия, предотвращению негативных последствий и снижению материального ущерба, наносимого лесными и торфяными пожарами в пожароопасный сезон.

**Органы исполнительной власти в сфере лесных отношений организуют и обеспечивают:**

работы по противопожарному обустройству лесов на землях лесного фонда, мониторинг пожарной опасности в лесах, контролируют безопасное проведение огнеопасных работ в лесах;

наземное патрулирование в местах огнеопасных работ, наземные противопожарные команды заняты тренировками, подготовкой снаряжения и др.;

работу региональной диспетчерской службы (далее-РДС) в круглосуточном режиме.

При поступлении информации о задымлении в лесном фонде направляется оперативная патрульная группа лесопожарной службы (ПХС) на малом лесопатрульном комплексе (МЛПК) численностью 5 человек.

В случае обнаружения лесного пожара при необходимости дополнительно могут привлекаться силы и средства силы и средства ПХС и (или) лиц, использующих леса, в зависимости от местонахождения ближайшего формирования. Общая численность лесопожарных формирований может составлять до 8 процентов сил и 9 процентов средств пожаротушения от Сводного плана тушения лесных пожаров.

**Органы местного самоуправления организуют и осуществляют:**

работу с населением по вопросам соблюдения требований пожарной безопасности; мероприятия по противопожарному обустройству населенных пунктов.

При поступлении информации о задымлении в лесном фонде направляется оперативная патрульная группа лесопожарной службы (ПХС) на малом лесопатрульном комплексе (МЛПК) численностью 5 человек.

**Специализированные лесопожарные службы:** проводят наземное патрулирование в местах огнеопасных работ в целях контроля за соблюдением правил пожарной безопасности

в лесах. Авиационное патрулирование не проводится. Могут проводиться полеты для контроля за состоянием действующих пожаров и оказания помощи командам, работающим на их тушении, а также полеты для контроля за соблюдением правил пожарной безопасности в местах огнеопасных работ. Дежурство на пожарных наблюдательных пунктах не проводится. Наземные и авиационные пожарные команды, если они не заняты тушением ранее возникших лесных пожаров, занимаются тренировкой, подготовкой снаряжения и пожарной техники или выполняют другие работы.

**Ведомства, предприятия, организации:**

**Главное управление МЧС России по Республике Бурятия:** обеспечивает государственный пожарный надзор за соблюдением требований пожарной безопасности органами местного самоуправления муниципальных образований Республики Бурятия, должностными лицами в пределах их компетенции и иными лицами в соответствии с законодательством;

обеспечивает взаимодействие с государственными органами, осуществляющими государственный лесной контроль и надзор, Управлением Министерства внутренних дел Российской Федерации по субъектам по вопросам проведения в соответствии с законодательством Российской Федерации дознания по делам о лесных пожарах и по делам о нарушениях требований пожарной безопасности.

**МВД по Республике Бурятия:** оказывает содействие в патрулировании лесных массивов передвижными мобильными группами, проведении профилактических мероприятий.

**Дирекции особо охраняемых природных территорий (далее-ООПТ):** осуществляют охрану территории, выполнение противопожарных мероприятий, информационное взаимодействие с РДС о фактах возникновения лесных пожаров, в случае необходимости привлечение сил и средств на основании соглашения.

В случае необходимости оказывают помощь лесопожарным формированиям по тушению лесных пожаров, численностью до 2,5 процента сил и 5,2 процента средств пожаротушения от Сводного плана тушения лесных пожаров.

**Минобороны России:** осуществляет охрану территории, выполнение противопожарных мероприятий, информационное взаимодействие с РДС о случаях возникновения лесных пожаров.

В случае необходимости оказывают помощь лесопожарным формированиям по тушению лесных пожаров, численностью до 0,9 процента сил и 1,3 процента средств пожаротушения от Сводного плана тушения лесных пожаров.

**Управление Росприроднадзора по Республике Бурятия:** контролирует своевременное выполнение на территории ООПТ федерального значения противопожарных мероприятий.

**Лица, использующие леса (арендаторы):**

обеспечивают меры пожарной безопасности в лесах на лесных участках, предоставленных в постоянное (бессрочное) пользование или аренду;

соблюдают нормы наличия средств предупреждения и тушения лесных пожаров при использовании лесов, утвержденные приказом Минприроды России, а также содержат средства предупреждения и тушения лесных пожаров в период пожароопасного сезона в готовности, обеспечивающей возможность их немедленного использования;

в случае обнаружения лесного пожара на соответствующем лесном участке немедленно сообщают об этом в специализированную диспетчерскую службу и принимают все возможные меры по недопущению распространения лесного пожара;

перед началом работ по недопущению распространения огня юридические лица, осуществляющие использование лесов, проводят инструктаж своих работников, а также участников массовых мероприятий, проводимых ими в лесах, о соблюдении Правил пожарной безопасности в лесах, утвержденных постановлением Правительства Российской Федерации от 30 июня 2007 г. № 417, а также о способах тушения лесных пожаров.

**Граждане:** при посещении лесов обязаны соблюдать правила пожарной безопасности в лесах.

В случаях обнаружения лесных пожаров обязаны сообщать об этом в органы исполнительной власти в сфере лесных отношений, по возможности принимать меры по ликвидации пожаров.

**Общая численность группировки может составлять до 10 процентов сил и 12 процентов средств пожаротушения от Сводного плана тушения лесных пожаров.**

## **II класс (малая пожарная опасность)**

**Правительство Республики Бурятия:** дополнительных мероприятий не требуется.

**КЧС и ОПБ Республики Бурятия:** координирует деятельность органов управления и сил по обеспечению пожарной безопасности населения, защиты от лесных и торфяных пожаров лесов, торфяных месторождений, объектов экономики и населенных пунктов на территории субъекта Российской Федерации, предотвращения негативных последствий и снижения материального ущерба, наносимого лесными и торфяными пожарами в пожароопасный период.

**Органы исполнительной власти в сфере лесных отношений:**

проводят наземное патрулирование в местах огнеопасных работ, а также в местах массового отдыха граждан с 11 часов до завершения указанных работ. Ведётся дежурство на пожарных наблюдательных пунктах с 11 до 17 часов;

обеспечивают занятия тренировками, подготовкой снаряжения и др. наземных противопожарных команд, если они не заняты тушением лесных пожаров; обеспечивают работу региональной диспетчерской службы в круглосуточном режиме.

При поступлении информации о задымлении в лесном фонде направляется оперативная патрульная группа лесопожарной службы (ПХС) на малом лесопатрульном комплексе (МЛПК) численностью 5 человек.

В случае обнаружения лесного пожара при необходимости дополнительно могут привлекаться силы и средства силы и средства ПХС и (или) лиц, использующих леса, в зависимости от местонахождения ближайшего формирования. Общая численность лесопожарных формирований может составлять до 8 процентов сил и 9 процентов средств пожаротушения от Сводного плана тушения лесных пожаров.

**КЧС и ОПБ муниципальных образований:** обеспечивают периодическое рассмотрение вопросов по обеспечению пожарной безопасности на территории муниципальных образований. Принимают необходимые меры для устранения проблемных вопросов в указанной сфере деятельности. Координируют деятельность органов управления и сил по обеспечению пожарной безопасности населения, защиты от лесных и торфяных пожаров лесов, торфяных месторождений, объектов экономики и населенных пунктов на территории субъектов Российской Федерации, предотвращения негативных последствий и снижения материального ущерба, наносимого лесными и торфяными пожарами в пожароопасный период.

Обеспечивают занятия тренировками и подготовкой снаряжения добровольных пожарных дружин.

**Специализированные лесопожарные службы:**

Проводят наземное патрулирование на участках, отнесенных к 1 и 2 классам пожарной опасности, а также в местах массового отдыха в лесах с 11 до 17 часов. Авиационное патрулирование проводится через 1 - 2 дня, а при наличии пожаров - ежедневно в порядке разовых полетов в полуденное время. Дежурство на пожарных наблюдательных пунктах и на пунктах приема донесений о пожарах от экипажей самолетов и вертолетов осуществляется с 11 до 17 часов. Наземные и авиационные пожарные команды, если они не заняты па тушении пожаров, находятся с 11 до 17 часов в местах дежурства и занимаются тренировкой, подготовкой техники, снаряжения и другими работами.

**Ведомства, предприятия, организации:**

**Главное управление МЧС России по Республике Бурятия:** обеспечивает государственный пожарный надзор за соблюдением требований пожарной безопасности органами местного самоуправления муниципальных образований Республики Бурятия, должностными лицами в пределах их компетенции и иными лицами в соответствии с законодательством;

обеспечивает взаимодействие с государственными органами, осуществляющими государственный лесной контроль и надзор, МВД по Республике Бурятия по вопросам проведения в соответствии с законодательством Российской Федерации дознания по делам о лесных пожарах и по делам о нарушениях требований пожарной безопасности.

**МВД по Республике Бурятия:**

оказывает содействие в патрулировании лесных массивов передвижными мобильными группами, проведении профилактических мероприятий.

**ООПТ:** обеспечивает информационное взаимодействие с РДС о случаях возникновения лесных пожаров, в случае необходимости привлечение сил и средств на основании соглашения.

В случае необходимости оказывают помощь лесопожарным формированиям по тушению лесных пожаров, численностью до 2,5 процента сил и 5,2 процента средств пожаротушения от Сводного плана тушения лесных пожаров.

**Минобороны России:** обеспечивает информационное взаимодействие с РДС о случаях возникновения лесных пожаров.

В случае необходимости оказывают помощь лесопожарным формированиям по тушению лесных пожаров, численностью до 0,9 процента сил и 1,3 процента средств пожаротушения от Сводного плана тушения лесных пожаров.

**Лица, использующие леса (арендаторы):**

обеспечивают меры пожарной безопасности в лесах на лесных участках, предоставленных в постоянное (бессрочное) пользование или аренду;

соблюдают нормы наличия средств предупреждения и тушения лесных пожаров при использовании лесов, утвержденные приказом Минприроды России, а также содержат средства предупреждения и тушения лесных пожаров в период пожароопасного сезона в готовности, обеспечивающей возможность их немедленного использования;

в случае обнаружения лесного пожара на соответствующем лесном участке немедленно сообщают об этом в специализированную диспетчерскую службу и принимают все возможные меры по недопущению распространения лесного пожара;

перед началом работ по недопущению распространения огня юридические лица, осуществляющие использование лесов, проводят инструктаж своих работников, а также участников массовых мероприятий, проводимых ими в лесах, о соблюдении Правил пожарной безопасности в лесах, утвержденных постановлением Правительства Российской Федерации от 30 июня 2007 г. № 417, а также о способах тушения лесных пожаров.

В случае необходимости оказывают помощь лесопожарным формированиям по тушению лесных пожаров, численностью до 31,2 процента сил и 38,4 процента средств пожаротушения от Сводного плана тушения лесных пожаров.

**Граждане:**

при посещении лесов обязаны соблюдать правила пожарной безопасности в лесах;

в случаях обнаружения лесных пожаров обязаны сообщать в органы исполнительной власти в сфере лесных отношений, по возможности принимать меры по ликвидации пожаров.

**Общая численность группировки может составлять до 26,6 процентов сил и 28,3 процентов средств пожаротушения от Сводного плана тушения лесных пожаров.**

**III класс (средняя пожарная опасность)**

**Правительство Республики Бурятия:** при прогнозе установления IV класса пожарной опасности в лесах обеспечивает введение особого противопожарного режима на территории Республики Бурятия.

**КЧС и ОПБ Республики Бурятия:**

организует работу по пресечению несанкционированного сжигания стерни, бытовых отходов, других горючих материалов в населенных пунктах и па землях, прилегающих к лесам;

координирует деятельность органов управления и сил по обеспечению пожарной безопасности населения, защиты от лесных и торфяных пожаров лесов, торфяных месторождений, объектов экономики и населенных пунктов на территории субъекта Российской Федерации, предотвращения негативных последствий и снижения материального ущерба, наносимого лесными и торфяными пожарами в пожароопасный период.

**Органы исполнительной власти в сфере лесных отношений:**

проводят наземное патрулирование на территориях, отнесённых к III классу пожарной опасности с 10 до 19 часов.

проводят дежурство па пожарных наблюдательных пунктах с 10 до 19 часов;

обеспечивают присутствие на местах дежурства наземных противопожарных команд с 10 до 19 часов, если они не заняты тушением лесных пожаров;

проводят работу по противопожарной пропаганде в СМИ.

обеспечивают работу региональной диспетчерской службы в круглосуточном режиме;

осуществляют контроль за разведением костров в лесах.

**Органы местного самоуправления обеспечивают:**

проведение противопожарной пропаганды в СМИ, а также проведение лекций и бесед с населением на противопожарную тематику;

введение особого противопожарного режима при прогнозе установления IV класса пожарной опасности в лесах или возникновения более 2 пожаров за сутки.

Обеспечивают выполнение работ по противопожарному обустройству лесов на землях лесного фонда.

В случае обнаружения лесного пожара команды ПХС могут участвовать в тушении в полном составе. Возможно привлечение лиц, использующих леса, а также привлечение ДПД (ДПК) органов местного самоуправления муниципальных образований. В случае угрозы населенным пунктам и объектам экономики привлекаются подразделения пожарной охраны. Общая численность лесопожарных формирований может составлять до 22,4 процентов сил и 24,3 процентов средств пожаротушения от Сводного плана тушения лесных пожаров.

**Специализированные лесопожарные службы:**

Наземное патрулирование проводится с 10 до 19 часов на участках, отнесенных к I, II и III классам пожарной опасности, и особенно усиливается в местах работ и в местах, наиболее посещаемых населением. Авиационное патрулирование проводится 1-2 раза в течение дня с 10 до 17 часов. Дежурство на пожарных наблюдательных пунктах осуществляется с 10 до 19 часов, па пунктах приема донесений - с 10 до 17 часов. Наземные авиационные команды, если они не заняты на тушении пожаров, в полном составе с 10 до 19 часов находятся в местах дежурства. Противопожарный инвентарь и средства транспорта, предназначенные для резервных команд и добровольных пожарных дружин, привлекаемых из других предприятий, организаций и населения, должны быть проверены и приведены в готовность к использованию. Усиливается противопожарная пропаганда, особенно в дни отдыха. По местным трансляционным сетям периодически передаются напоминания о необходимости осторожного обращения с огнем в лесу. Может быть ограничено разведение костров и посещение отдельных лесных участков.

**Ведомства, предприятия, организации:**

**Главное управление МЧС России по Республике Бурятия:** проводит дополнительные проверки по соблюдению требований пожарной безопасности юридическими лицами и индивидуальными предпринимателями.

В случае угрозы возникновения чрезвычайной ситуации в пожароопасный период создает на базе ФКУ «ЦУКС ГУ МЧС России по субъектам Российской Федерации» межведомственный штаб с привлечением всех заинтересованных организаций.

Обеспечивает оперативное реагирование подразделений пожарной охраны, поисково-спасательной службы, комплектование их необходимым имуществом, транспортом и снаряжением для работы в районах пожаров в случае распространения огня на населенные пункты.

В случае необходимости оказывают помощь лесопожарным формированиям по тушению лесных пожаров, численностью до 3,2 процента сил и 4,2 процента средств пожаротушения от Сводного плана тушения лесных пожаров (согласно таблице 3.5).

**МВД по Республике Бурятия:**

оказывает содействие в патрулировании лесных массивов передвижными мобильными группами, проведении профилактических мероприятий.

**ООПТ:** обеспечивают информационное взаимодействие с РДС о случаях возникновения лесных пожаров, в случае необходимости привлечение сил и средств на основании приглашений.

В случае необходимости оказывают помощь лесопожарным формированиям по тушению лесных пожаров, численностью до 2,5 процента сил и 5,2 процента средств пожаротушения от Сводного плана тушения лесных пожаров.

**Минобороны России:** обеспечивают информационное взаимодействие с РДС о случаях возникновения лесных пожаров

В случае необходимости оказывают помощь лесопожарным формированиям по тушению лесных пожаров, численностью до 0,9 процента сил и 1,3 процента средств пожаротушения от Сводного плана тушения лесных пожаров.

**Лица, использующие леса (арендаторы):**

обеспечивают меры пожарной безопасности в лесах па лесных участках, предоставленных в постоянное (бессрочное) пользование или аренду;

соблюдают нормы наличия средств предупреждения и тушения лесных пожаров при использовании лесов, утвержденные приказом Минприроды России, а также содержат средства предупреждения и - тушения лесных пожаров в период пожароопасного сезона в готовности, обеспечивающей возможность их немедленного использования;

в случае обнаружения лесного пожара на соответствующем лесном участке немедленно сообщают об этом в специализированную диспетчерскую службу и принимают все возможные меры по недопущению распространения лесного пожара;

перед началом работ по недопущению распространения огня юридические лица, осуществляющие использование лесов, проводят инструктаж своих работников, а также участников массовых мероприятий, проводимых ими в лесах, о соблюдении Правил пожарной безопасности в лесах, утвержденных постановлением Правительства Российской Федерации от 30 июня 2007 г. № 417, а также о способах тушения лесных пожаров.

на арендованных лесных участках проводят патрулирование лесов с III классом пожарной опасности;

осуществляют противопожарную пропаганду в СМИ.

В случае необходимости оказывают помощь лесопожарным формированиям по тушению лесных пожаров, численностью до 31,2 процента сил и 38,4 процента средств пожаротушения от Сводного плана тушения лесных пожаров.

**Граждане:**

при посещении лесов обязаны соблюдать правила пожарной безопасности в лесах;

в случаях обнаружения лесных пожаров обязаны сообщать в органы исполнительной власти в сфере лесных отношений, но возможности принимать меры по ликвидации пожаров.

**Общая численность группировки может составлять до 100 процентов сил и до 100 процентов средств пожаротушения от Сводного плана тушения лесных пожаров.**

#### **IV класс (высокая пожарная опасность)**

##### **Правительство Республики Бурятия:**

обеспечивает принятие нормативного акта об ограничении пребывания граждан в лесах и въезда в них транспортных средств.

##### **КЧС и ОПБ Республики Бурятия:**

организует работу по пресечению несанкционированного сжигания стерни, бытовых отходов, других горючих материалов в населенных пунктах и на землях, прилегающих к лесам;

в случае возникновения крупных лесных пожаров обеспечивает своевременное введение режима ЧС и координацию действий заинтересованных организаций в борьбе с пожарами;

координирует деятельность органов управления и сил по обеспечению пожарной безопасности населения, защиты от лесных и торфяных пожаров лесов, торфяных месторождений, объектов экономики и населенных пунктов на территории Республики Бурятия предотвращения негативных последствий и снижения материального ущерба, наносимого лесными и торфяными пожарами в пожароопасный период.

**Органы исполнительной власти в сфере лесных отношении:** проводят наземное патрулирование на лесных участках с 8 до 20 часов; обеспечивают дежурство на пожарных наблюдательных пунктах в течение всего светлого времени;

обеспечивают присутствие наземных пожарных команд в течение всего светлого времени суток, если не заняты тушением лесных пожаров;

обеспечивают наличие пожарной техники в полной готовности к выезду на пожары;

обеспечивают противопожарную пропаганду в СМИ;

у дорог при въезде в лес устанавливают противопожарные аншлаги;

контролируют запрет по разведению костров в лесах;

проводят мероприятия по ограничению пребывания граждан в лесах;

обеспечивают работу региональной диспетчерской службы в круглосуточном режиме;

решением КЧС вводят особый противопожарный режим или режим ЧС.

В тушение лесных пожаров участвуют все лесопожарные формирования, а также ближайшие команды лиц, использующих леса, ДПД (ДПК) органов местного самоуправления муниципальных образований и подразделения пожарной охраны.

Общая численность лесопожарных формирований может составлять до 65,5 процентов сил и 70,1 процентов средств пожаротушения от Сводного плана тушения лесных пожаров.

##### **Органы местного самоуправления:**

проводят противопожарную пропаганду в СМИ, а также лекции и беседы с населением на противопожарную тематику;

обеспечивают полную готовность пожарной техники и ДПД к выезду на пожары;

участвуют в тушении пожаров;

в муниципальных районах ограничивают посещения гражданами лесов и запрещают въезд транспорта на территорию лесных участков.

В случае необходимости ДПД (ДПК) оказывают помощь лесопожарным формированиям по тушению лесных пожаров, численностью до 38,8 процентов сил и 26,5 процентов средств пожаротушения от Сводного плана тушения лесных пожаров.

##### **Специализированные лесопожарные службы:**



Наземное патрулирование проводится с 8 до 20 часов в местах работ, нахождения складов и других объектов в лесу, а также в местах, посещаемых населением, независимо от класса пожарной опасности, к которым отнесены участки. Авиационное патрулирование проводится не менее двух раз в день по каждому маршруту. Дежурство на пожарных наблюдательных пунктах проводится в течение всего светлого времени, а пунктах приема донесений от экипажей патрульных самолетов и вертолетов - с 9 до 20 часов. Наземные команды, если они не заняты на тушении лесных пожаров, в течение всего светлого времени дня должны находиться в местах дежурства в полной готовности к выезду на пожар. Пожарная техника и средства пожаротушения находятся в полной готовности к использованию. Авиационные команды, если они не находятся в полете или па тушении пожаров, должны дежурить при авиаотделениях в полной готовности к вылету. Резервные пожарные команды лесничеств и ДПД должны быть приведены в полную боевую готовность. Закрепленные за ними противопожарный инвентарь и средства транспорта должны быть проверены и находиться в местах работы команд или вблизи этих мест. По ретрансляционным сетям должна проводиться двух- или трехразовая передача напоминаний об осторожном обращении с огнем в лесу. Организуется передача таких напоминаний также в пригородных поездах и автобусах, на железнодорожных платформах и автобусных остановках в лесных районах, вблизи городов и крупных населенных пунктов. У дорог при въезде в лес устанавливаются щиты-сигналы, предупреждающие об опасности пожаров в лесах. Ограничивается посещение отдельных, наиболее опасных участков леса, запрещается разведение костров в лесу.

**Ведомства, предприятия, организации:**

**Главное управление МЧС России по Республике Бурятия:** проводит дополнительные проверки по соблюдению требований пожарной безопасности юридическими лицами и индивидуальными предпринимателями;

по необходимости обеспечивает выделение сил и средств для тушения лесных пожаров;

в случае угрозы возникновения чрезвычайной ситуации в пожароопасный период создает на базе ФКУ «ЦУКС ГУ МЧС России по субъектам Российской Федерации» межведомственный штаб с привлечением всех заинтересованных организаций;

обеспечивает оперативное реагирование подразделений пожарной охраны, поисково-спасательной службы, комплектование их необходимым имуществом, транспортом и снаряжением для работы в районах пожаров на основании соглашения.

В случае необходимости оказывают помощь лесопожарным формированиям по тушению лесных пожаров, численностью до 3,2 процента сил и 4,2 процента средств пожаротушения от Сводного плана тушения лесных пожаров (согласно таблице 3.5).

**МВД по Республике Бурятия:**

оказывает содействие в патрулировании лесных массивов передвижными мобильными группами, соблюдении гражданами ограничений и запретов на посещение лесов, проведении профилактических мероприятий.

**ООПТ:** усиливают охрану лесов, обеспечивают своевременное тушение лесных пожаров, в необходимых случаях привлекают к тушению пожаров силы и средства заинтересованных организаций, информационное взаимодействие с РДС о случаях возникновения лесных пожаров, в случае необходимости привлечение сил и средств на основании соглашения.

В случае необходимости оказывают помощь лесопожарным формированиям по тушению лесных пожаров, численностью до 2,5 процента сил и 5,2 процента средств пожаротушения от Сводного плана тушения лесных пожаров.

**Минобороны России:**

усиливают охрану лесов от пожаров на землях обороны и безопасности;

обеспечивают своевременное тушение лесных пожаров на землях обороны и безопасности;

по необходимости привлекают к тушению пожаров силы и средства МЧС России и заинтересованные организации;

осуществляют информационное взаимодействие с РДС о фактах возникновения лесных пожаров.

В случае необходимости оказывают помощь лесопожарным формированиям по тушению лесных пожаров, численностью до 0,9 процента сил и 1,3 процента средств пожаротушения от Сводного плана тушения лесных пожаров.

**Управление Росприроднадзора по Республике Бурятия:** проводит дополнительные проверки по соблюдению требований пожарной безопасности на землях ООПТ федерального значения.

**Лица, использующие леса (арендаторы):**

обеспечивают меры пожарной безопасности в лесах на лесных участках, предоставленных в постоянное (бессрочное) пользование или аренду;

соблюдают нормы наличия средств предупреждения и тушения лесных пожаров при использовании лесов, утвержденные приказом Минприроды России, а также содержат средства предупреждения и - тушения лесных пожаров в период пожароопасного сезона в готовности, обеспечивающей возможность их немедленного использования;

в случае обнаружения лесного пожара на соответствующем лесном участке немедленно сообщают об этом в специализированную диспетчерскую службу и принимают все возможные меры по недопущению распространения лесного пожара;

перед началом работ по недопущению распространения огня юридические лица, осуществляющие использование лесов, проводят инструктаж своих работников, а также участников массовых мероприятий, проводимых ими в лесах, о соблюдении Правил пожарной безопасности в лесах, утвержденных постановлением Правительства Российской Федерации от 30 июня 2007 г. № 417, а также о способах тушения лесных пожаров.

на арендованных лесных участках проводят усиленное патрулирование лесов;

проводят противопожарную пропаганду в СМИ;

обеспечивают соблюдение запрета на лесохозяйственные работы, связанные с риском возникновения лесных пожаров.

В случае необходимости оказывают помощь лесопожарным формированиям по тушению лесных пожаров, численностью до 31,2 процента сил и 38,4 процента средств пожаротушения от Сводного плана тушения лесных пожаров.

**Граждане:**

соблюдают вводимые запреты и ограничения по посещению лесов;

в случаях обнаружения лесных пожаров сообщают в органы исполнительной власти в сфере лесных отношений, по возможности принимают меры по ликвидации пожаров.

**Общая численность группировки может составлять до 100 процентов сил и 100 процентов средств пожаротушения от Сводного плана тушения лесных пожаров.**

**V класс (высокая пожарная опасность)**

**Правительство Республики Бурятия:** обеспечивает принятие нормативного акта об ограничении пребывания граждан в лесах и въезда в них транспортных средств.

**КЧС и ОПБ Республики Бурятия:**

организует работу по пресечению несанкционированного сжигания стерни, бытовых отходов, других горючих материалов в населенных пунктах и прилегающих землях;

в случае возникновения крупных лесных пожаров обеспечивает своевременное введение режима ЧС и координацию действий заинтересованных организаций в борьбе с пожарами;

координирует деятельность органов управления и сил по обеспечению пожарной безопасности населения, защиты от лесных и торфяных пожаров лесов, торфяных месторожде-

ний, объектов экономики и населенных пунктов на территории Республики Бурятия предотвращения негативных последствий и снижения материального ущерба, наносимого лесными и торфяными пожарами в пожароопасный период.

**Органы исполнительной власти в сфере лесных отношений:**

проводят наземное патрулирование на лесных территориях в течение всего светлого времени суток;

обеспечивают дежурство на пожарных наблюдательных пунктах в течение всего светлого времени;

обеспечивают присутствие наземных противопожарных команд в течение всего светлого времени суток, если они не заняты тушением лесных пожаров;

обеспечивают готовность пожарной техники к выезду на пожары; проводят противопожарную пропаганду в СМИ;

у дорог при въезде в лес устанавливают противопожарные аншлаги; ограничивают въезд транспортных средств в леса, на дорогах устанавливают шлагбаумы;

обеспечивают работу региональной диспетчерской службы в круглосуточном режиме;

обеспечивают дежурство специалистов лесничеств и лесхозов в круглосуточном режиме;

вводят особый противопожарный режим; по необходимости вводят режим ЧС.

**Органы местного самоуправления:**

проводят противопожарную пропаганду в СМИ, а также лекции и беседы с населением на противопожарную тематику;

обеспечивают готовность пожарной техники и ДПД к выезду на пожары; участвуют в тушении лесных пожаров;

по необходимости вводят ограничение посещения гражданами лесов и запрет въезда транспорта на их территорию.

В тушение лесных пожаров участвуют все лесопожарные формирования, а также ближайшие команды лиц, использующих леса, ДПД (ДПК) органов местного самоуправления муниципальных образований и подразделения пожарной охраны.

Общая численность лесопожарных формирований может составлять до 65,5 процентов сил и 70,1 процентов средств пожаротушения от Сводного плана тушения лесных пожаров.

**Специализированные лесопожарные службы:**

Все внимание работников лесопожарной службы должно быть мобилизовано только па охрану лесов от пожаров. Наземное патрулирование лесов проводится в течение всего светлого времени дня. В помощь лесопожарной службе для патрулирования привлекаются рабочие и служащие лесничеств, добровольные пожарные дружины и полиция. Авиационное патрулирование проводится не реже трех раз в день по каждому маршруту, для чего при необходимости привлекается дополнительное количество самолетов и вертолетов. Дежурство па пожарных наблюдательных вышках и пунктах приема донесений проводится так же, как и при IV классе пожарной опасности. Наземным командам дополнительно придается техника с производственных работ (бульдозеры, тракторы с почвообрабатывающими орудиями, автотранспорт). Отдельные бригады из состава команд при сохранении основных сил и средств пожаротушения в местах постоянного базирования сосредотачиваются, по возможности, ближе к наиболее опасным участкам. Команды должны находиться в назначенных им местах сосредоточения круглосуточно в состоянии полной готовности к выезду на пожар (если они не заняты на тушении пожаров). Численность авиационных пожарных команд увеличивается за счет других подразделений авиационной охраны лесов в порядке маневрирования. Команды, кроме находящихся в полете или на тушении пожаров, должны быть с 8 до 20 часов в авиаотделении в полной готовности к немедленному вылету. Готовность резервных команд лесничеств такая же, как и при IV классе пожарной опасности. Резервные команды при необходимости должны быть пополнены за счет привлечения в их состав добровольных пожарных команд, а также работников лесозаготовительных и других предприятий

и организаций, работающих в данном районе. Противопожарная пропаганда должна быть максимально усилена. Передачи с напоминанием об осторожном обращении с огнем в лесу по местным трансляционным сетям проводятся через каждые 2-3 часа. В пригородных поездках и на автобусных остановках в лесных районах такие передачи проводятся систематически. Ограничивается въезд в леса отдельных участков лесничеств, лесничеств средств – транспорта, а также посещение леса населением. Закрываются имеющиеся на дорогах в лес шлагбаумы, устанавливаются аншлаги - сигналы, предупреждающие о чрезвычайной опасности, выставляются контрольные посты из работников службы и полиции. В конторах лесничеств и работающих в лесах организаций на весь период чрезвычайной пожарной опасности организуется круглосуточное дежурство.

**Ведомства, предприятия, организации:**

**Органы местного самоуправления муниципальных образований:**

проводят противопожарную пропаганду в СМИ, а также лекции и беседы с населением на противопожарную тематику;

обеспечивают полную готовность пожарной техники и ДПД к выезду на пожары; участвуют в тушении пожаров; в муниципальных районах ограничивают посещение гражданами лесов и запрещают в них въезд транспортных средств.

В случае необходимости ДПД (ДПК) оказывают помощь лесопожарным формированиям по тушению лесных пожаров, численностью до 38,8 процентов сил и 26,5 процентов средств пожаротушения от Сводного плана тушения лесных пожаров.

**Главное управление МЧС России по Республике Бурятия:** проводит дополнительные проверки по соблюдению требований пожарной безопасности юридическими лицами и индивидуальными предпринимателями. В случае необходимости обеспечивает выделение сил и средств для тушения лесных пожаров;

в случае угрозы возникновения чрезвычайной ситуации в пожароопасный период создает на базе ФКУ «ЦУКС ГУ МЧС России по субъектам Российской Федерации» межведомственный штаб с привлечением всех заинтересованных организаций;

обеспечивает оперативное реагирование подразделений пожарной охраны, поисково-спасательной службы, комплектование их необходимым имуществом, транспортом и снаряжением для работы в районах пожаров на основании соглашения.

В случае необходимости оказывают помощь лесопожарным формированиям по тушению лесных пожаров, численностью до 3,2 процента сил и 4,2 процента средств пожаротушения от Сводного плана тушения лесных пожаров (согласно таблице 3.5).

**МВД по Республике Бурятия:** оказывает содействие в патрулировании лесных массивов передвижными мобильными группами, соблюдении гражданами ограничений и запретов на посещение лесов, проведении профилактических мероприятий.

**ООПТ:** усиливают охрану и обеспечивают своевременное тушение лесных пожаров на землях ООПТ, в необходимых случаях привлекают к тушению пожаров силы и средства заинтересованных организаций.

В случае необходимости оказывают помощь лесопожарным формированиям по тушению лесных пожаров, численностью до 2,5 процента сил и 5,2 процента средств пожаротушения от Сводного плана тушения лесных пожаров.

**Минобороны России:** усиливают охрану и обеспечивают своевременное тушение лесных пожаров землях обороны и безопасности, в необходимых случаях привлекают к тушению пожаров силы и средства МЧС России и заинтересованные организации.

В случае необходимости оказывают помощь лесопожарным формированиям по тушению лесных пожаров, численностью до 0,9 процента сил и 1,3 процента средств пожаротушения от Сводного плана тушения лесных пожаров.

**Управление Росприроднадзора по Республике Бурятия:** проводит дополнительные проверки по соблюдению требований пожарной безопасности на землях ООПТ федерального значения.

**Лица, использующие леса (арендаторы):**

обеспечивают меры пожарной безопасности в лесах па лесных участках, предоставленных в постоянное (бессрочное) пользование или аренду;

соблюдают нормы наличия средств предупреждения и тушения лесных пожаров при использовании лесов, утвержденные приказом Минприроды России, а также содержат средства предупреждения и тушения лесных пожаров в период пожароопасного сезона в готовности, обеспечивающей возможность их немедленного использования;

в случае обнаружения лесного пожара на соответствующем лесном участке немедленно сообщают об этом в специализированную диспетчерскую службу и принимают все возможные меры по недопущению распространения лесного пожара;

перед началом работ по недопущению распространения огня юридические лица, осуществляющие использование лесов, проводят инструктаж своих работников, а также участников массовых мероприятий, проводимых ими в лесах, о соблюдении Правил пожарной безопасности в лесах, утвержденных постановлением Правительства Российской Федерации от 30 июня 2007 г. № 417, а также о способах тушения лесных пожаров.

на арендованных лесных участках проводят патрулирование лесов в течение всего светлого времени суток;

проводят противопожарную пропаганду в СМИ;

обеспечивают соблюдение запрета на лесохозяйственные работы, связанные с риском возникновения лесных пожаров;

**Граждане:**

соблюдают вводимые запреты и ограничения по посещению лесов;

в случаях обнаружения лесных пожаров сообщают в органы исполнительной власти в сфере лесных отношений, по возможности принять меры по ликвидации пожаров.

Примечание: действия организаций осуществляются при всех классах пожарной опасности в лесах по условиям погоды. При повышении класса пожарной опасности организациями осуществляются дополнительные мероприятия.

**Общая численность группировки может составлять до 100 процентов сил и 100 процентов средств пожаротушения от Сводного плана тушения лесных пожаров.**

6. Меры по противопожарному обустройству населенных пунктов, объектов экономики и инфраструктуры

Таблица 6.1 Мероприятия по противопожарному обустройству населенных пунктов, объектов экономики и инфраструктуры, подверженных угрозе лесных пожаров.

№ п/п	Наименование	Опашка, м	Профилактические выжигания, га	Противопожарные разрывы, м	Уборка захламленности, га
Ангоянское лесничество					
1	Населенные пункты	2035	-	-	-
	Объекты экономики	1400	-	-	-
	Инфраструктура (нефтепроводы, газопроводы, дороги, ЛЭП и др.)	-	-	-	-
	Иные объекты	-	-	-	-
Бабушкинское лесничество					
2	Населенные пункты	-	-	-	-
	Объекты экономики	-	-	-	-
	Инфраструктура (нефтепроводы, газопроводы, дороги, ЛЭП и др.)	-	-	-	-
	Иные объекты	4,3	-	-	-
Байкальское лесничество					
3	Населенные пункты	7300	-	-	-
	Объекты экономики	-	-	-	-
	Инфраструктура (нефтепроводы, газопроводы, дороги, ЛЭП и др.)	-	-	-	-
	Иные объекты	-	-	-	-
Баргузинское лесничество					
4	Населенные пункты	10500	-	-	-
	Объекты экономики	-	-	-	-
	Инфраструктура (нефтепроводы, газопроводы, дороги, ЛЭП и др.)	0,116	-	-	-
	Иные объекты	35	500	-	90
Бичурское лесничество					
5	Населенные пункты	-	-	-	-
	Объекты экономики	-	-	-	-

№ п/п	Наименование	Опашка, м	Профилактические выжигания, га	Противопожарные разрывы, м	Уборка захламленности, га
	Инфраструктура (нефтепроводы, газопроводы, дороги, ЛЭП и др.)	-	-	-	-
	Иные объекты	-	-	-	-
<b>Буйское лесничество</b>					
6	Населенные пункты	2800	-	-	-
	Объекты экономики	-	-	-	-
	Инфраструктура (нефтепроводы, газопроводы, дороги, ЛЭП и др.)	-	-	-	-
	Иные объекты	-	-	-	-
<b>Верхне-Баргузинское лесничество</b>					
7	Населенные пункты	6800	-	-	5,1
	Объекты экономики	-	-	-	-
	Инфраструктура (нефтепроводы, газопроводы, дороги, ЛЭП и др.)	-	-	-	-
	Иные объекты	-	-	-	-
<b>Витимское лесничество</b>					
8	Населенные пункты	-	5	-	-
	Объекты экономики	-	-	-	-
	Инфраструктура (нефтепроводы, газопроводы, дороги, ЛЭП и др.)	-	10	-	-
	Иные объекты	-	-	-	-
<b>Верхне-Талецкое лесничество</b>					
9	Населенные пункты	35000	-	-	26,7
	Объекты экономики	-	-	-	-
	Инфраструктура (нефтепроводы, газопроводы, дороги, ЛЭП и др.)	-	-	-	-
	Иные объекты	-	-	-	-
<b>Гусиноозерское лесничество</b>					
10	Населенные пункты	3950	-	-	-
	Объекты экономики	-	-	-	-
	Инфраструктура (нефтепроводы, газопроводы, дороги, ЛЭП и др.)	-	-	-	-

№ п/п	Наименование	Опашка, м	Профилактические выжигания, га	Противопожарные разрывы, м	Уборка захламленности, га
	Иные объекты	-	-	-	-
Джидинское лесничество					
11	Населенные пункты	-	-	2000	-
	Объекты экономики	-	-	-	-
	Инфраструктура (нефтепроводы, газопроводы, дороги, ЛЭП и др.)	-	-	3000	-
	Иные объекты	-	-	-	-
Еравнинское лесничество					
12	Населенные пункты	56000	-	-	-
	Объекты экономики	-	-	-	-
	Инфраструктура (нефтепроводы, газопроводы, дороги, ЛЭП и др.)	170000	-	-	-
	Иные объекты	-	-	-	-
Заиграевское лесничество					
13	Населенные пункты	-	-	300	-
	Объекты экономики	-	-	-	-
	Инфраструктура (нефтепроводы, газопроводы, дороги, ЛЭП и др.)	-	-	-	-
	Иные объекты	-	-	-	-
Закаменское лесничество					
14	Населенные пункты	-	-	-	-
	Объекты экономики	-	-	-	-
	Инфраструктура (нефтепроводы, газопроводы, дороги, ЛЭП и др.)	-	-	-	-
	Иные объекты	-	-	-	-
Заудинское лесничество					
15	Населенные пункты	-	-	-	-
	Объекты экономики	-	-	-	-
	Инфраструктура (нефтепроводы, газопроводы, дороги, ЛЭП и др.)	-	-	-	-
	Иные объекты	-	-	-	-
Иволгинское лесничество					
16	Населенные пункты	4930	-	2487	-
	Объекты экономики	540	-	-	-



№ п/п	Наименование	Опашка, м	Профилактические выжигания, га	Противопожарные разрывы, м	Уборка захламленности, га
	Инфраструктура (нефтепроводы, газопроводы, дороги, ЛЭП и др.)	-	-	-	-
	Иные объекты	4000	-	-	-
Кабанское лесничество					
17	Населенные пункты	26110	-	-	-
	Объекты экономики	-	-	-	-
	Инфраструктура (нефтепроводы, газопроводы, дороги, ЛЭП и др.)	-	-	-	-
	Иные объекты	-	-	-	-
Кижингинское лесничество					
18	Населенные пункты	1000	334,2	14,7	127,6
	Объекты экономики	-	-	-	-
	Инфраструктура (нефтепроводы, газопроводы, дороги, ЛЭП и др.)	-	-	-	-
	Иные объекты	-	-	-	-
Кикинское лесничество					
19	Населенные пункты	-	-	-	-
	Объекты экономики	-	-	-	-
	Инфраструктура (нефтепроводы, газопроводы, дороги, ЛЭП и др.)	-	-	-	-
	Иные объекты	5700	-	-	-
Кондинское лесничество					
20	Населенные пункты	-	-	-	-
	Объекты экономики	-	-	-	-
	Инфраструктура (нефтепроводы, газопроводы, дороги, ЛЭП и др.)	-	-	-	-
	Иные объекты	-	-	-	-
Кудунское лесничество					
21	Населенные пункты	9625	-	-	-
	Объекты экономики	-	-	-	-
	Инфраструктура (нефтепроводы, газопроводы, дороги, ЛЭП и др.)	-	-	-	-

№ п/п	Наименование	Опашка, м	Профилактические выжигания, га	Противопожарные разрывы, м	Уборка захламленности, га
	Иные объекты	-	-	-	-
Куйтунское лесничество					
22	Населенные пункты	1200	-	-	-
	Объекты экономики	-	-	-	-
	Инфраструктура (нефтепроводы, газопроводы, дороги, ЛЭП и др.)	-	-	-	-
	Иные объекты	-	-	-	-
Курбинское лесничество					
23	Населенные пункты	14250	-	-	-
	Объекты экономики	-	-	-	-
	Инфраструктура (нефтепроводы, газопроводы, дороги, ЛЭП и др.)	-	-	-	-
	Иные объекты	-	-	-	-
Курумканское лесничество					
24	Населенные пункты	-	-	-	-
	Объекты экономики	-	-	-	-
	Инфраструктура (нефтепроводы, газопроводы, дороги, ЛЭП и др.)	-	-	-	-
	Иные объекты	-	-	-	-
Кяхтинское лесничество					
25	Населенные пункты	4100	-	-	-
	Объекты экономики	-	-	-	-
	Инфраструктура (нефтепроводы, газопроводы, дороги, ЛЭП и др.)	1850	-	-	-
	Иные объекты	-	-	-	-
Муйское лесничество					
26	Населенные пункты	-	3,2	2	-
	Объекты экономики	-	-	-	-
	Инфраструктура (нефтепроводы, газопроводы, дороги, ЛЭП и др.)	-	-	-	-
	Иные объекты	-	-	-	-
Мухоршибирское лесничество					
27	Населенные пункты	-	-	8000	-
	Объекты экономики	-	-	-	-

№ п/п	Наименование	Опашка, м	Профилактические выжигания, га	Противопожарные разрывы, м	Уборка захламленности, га
	Инфраструктура (нефтепроводы, газопроводы, дороги, ЛЭП и др.)	-	-	-	-
	Иные объекты	-	2,66	1900	4,75
<b>Окинское лесничество</b>					
28	Населенные пункты	-	-	-	-
	Объекты экономики	-	-	-	-
	Инфраструктура (нефтепроводы, газопроводы, дороги, ЛЭП и др.)	-	-	-	-
	Иные объекты	-	-	-	-
<b>Прибайкальское лесничество</b>					
29	Населенные пункты	-	-	-	-
	Объекты экономики	-	-	-	-
	Инфраструктура (нефтепроводы, газопроводы, дороги, ЛЭП и др.)	-	-	-	-
	Иные объекты	-	-	-	-
<b>Романовское лесничество</b>					
30	Населенные пункты	2200	30	-	-
	Объекты экономики	-	-	-	-
	Инфраструктура (нефтепроводы, газопроводы, дороги, ЛЭП и др.)	-	-	-	-
	Иные объекты	-	-	-	-
<b>Северо-Байкальское лесничество</b>					
31	Населенные пункты	-	-	21140	-
	Объекты экономики	-	-	-	-
	Инфраструктура (нефтепроводы, газопроводы, дороги, ЛЭП и др.)	-	-	-	-
	Иные объекты	-	-	-	-
<b>Селенгинское лесничество</b>					
32	Населенные пункты	10800	-	-	-
	Объекты экономики	-	-	-	-
	Инфраструктура (нефтепроводы, газопроводы, дороги, ЛЭП и др.)	-	-	-	-

№ п/п	Наименование	Опашка, м	Профилактические выжигания, га	Противопожарные разрывы, м	Уборка захламленности, га
	Иные объекты	-	-	-	-
Уоянское лесничество					
33	Населенные пункты	30000	-	-	-
	Объекты экономики		-	-	-
	Инфраструктура (нефтепроводы, газопроводы, дороги, ЛЭП и др.)	70000	9000	-	95
	Иные объекты	-	-	-	-
Усть-Баргузинское лесничество					
34	Населенные пункты	-	-	-	-
	Объекты экономики	-	-	-	-
	Инфраструктура (нефтепроводы, газопроводы, дороги, ЛЭП и др.)	-	-	-	-
	Иные объекты	-	-	-	-
Улан-Удэнское лесничество					
35	Населенные пункты	-	-	-	-
	Объекты экономики	-	-	-	-
	Инфраструктура (нефтепроводы, газопроводы, дороги, ЛЭП и др.)	-	-	-	-
	Иные объекты	-	-	-	-
Хандагатайское лесничество					
36	Населенные пункты	5000	-	-	-
	Объекты экономики	-	-	-	-
	Инфраструктура (нефтепроводы, газопроводы, дороги, ЛЭП и др.)	-	-	-	-
	Иные объекты	-	-	-	-
Хоринское лесничество					
37	Населенные пункты	8600	-	-	-
	Объекты экономики	-	-	-	-
	Инфраструктура (нефтепроводы, газопроводы, дороги, ЛЭП и др.)	-	-	-	-
	Иные объекты	-	-	-	-
Итого	Населенные пункты	242200	372,4	33943,7	159,4
	Объекты экономики	1940	0	0	0

№ п/п	Наименование	Опашка, м	Профилактические выжигания, га	Противопожарные разрывы, м	Уборка захламленности, га
по Республике Бурятия	Инфраструктура (нефтепроводы, газопроводы, дороги, ЛЭП и др.)	241850,116	9010	3000	95
	Иные объекты	9739,3	502,66	1900	94,75



## 7. Схемы информационного обмена по координации работ, связанных с тушением лесных пожаров

Схема 7.1. Схема оперативного обмена информацией о пожарной опасности и лесных пожарах на территории Республики Бурятия.



Схема 7.2. Схема привлечения сил и средств пожаротушения пожарной охраны и аварийно-спасательных формирований и иных организаций, которые могут быть привлечены в установленном порядке к тушению лесных пожаров.





Схема 7.3. Схема межмуниципального взаимодействия сил и средств пожаротушения

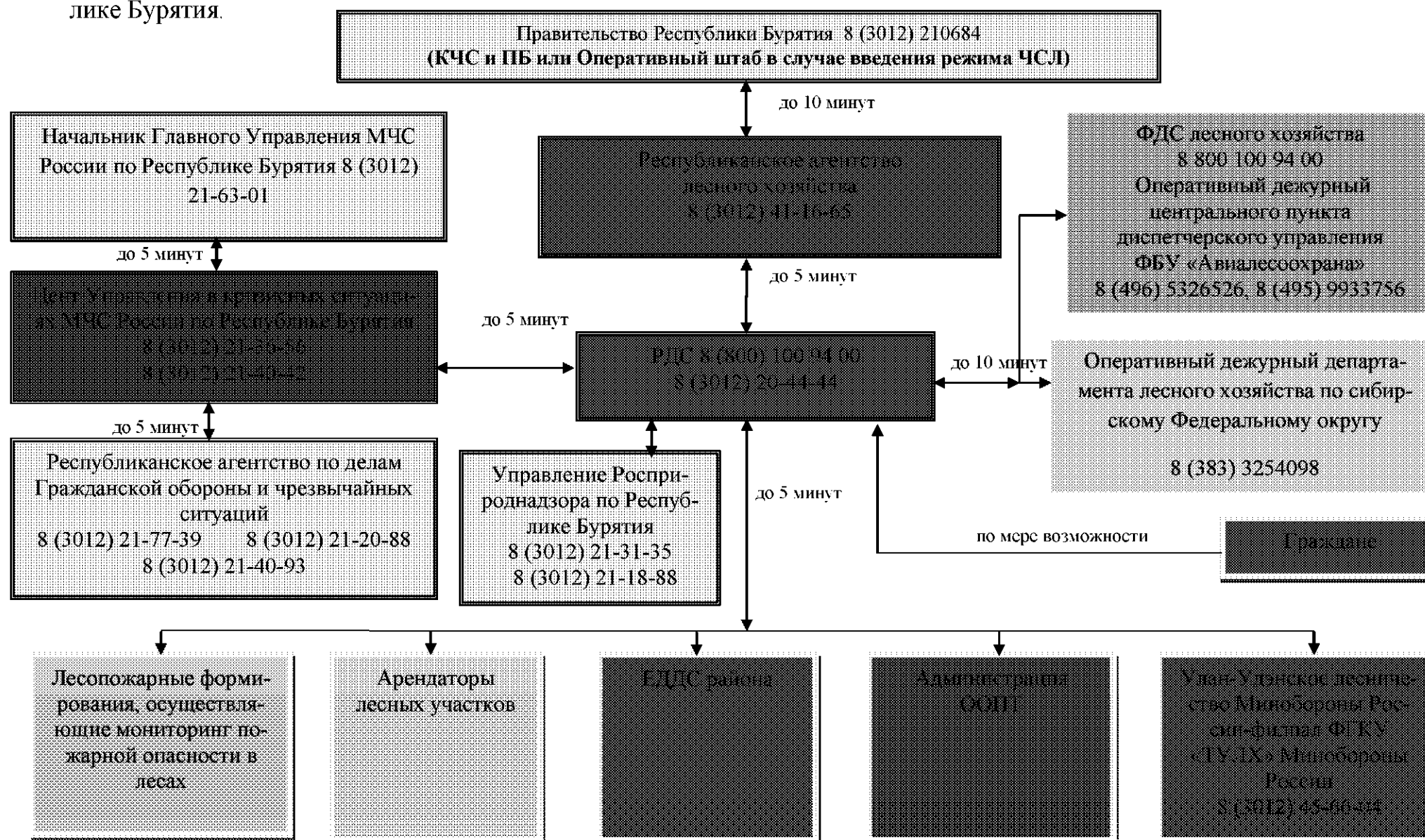

Схема 7.4. Схема функционирования региональной диспетчерской службы Республики Бурятия

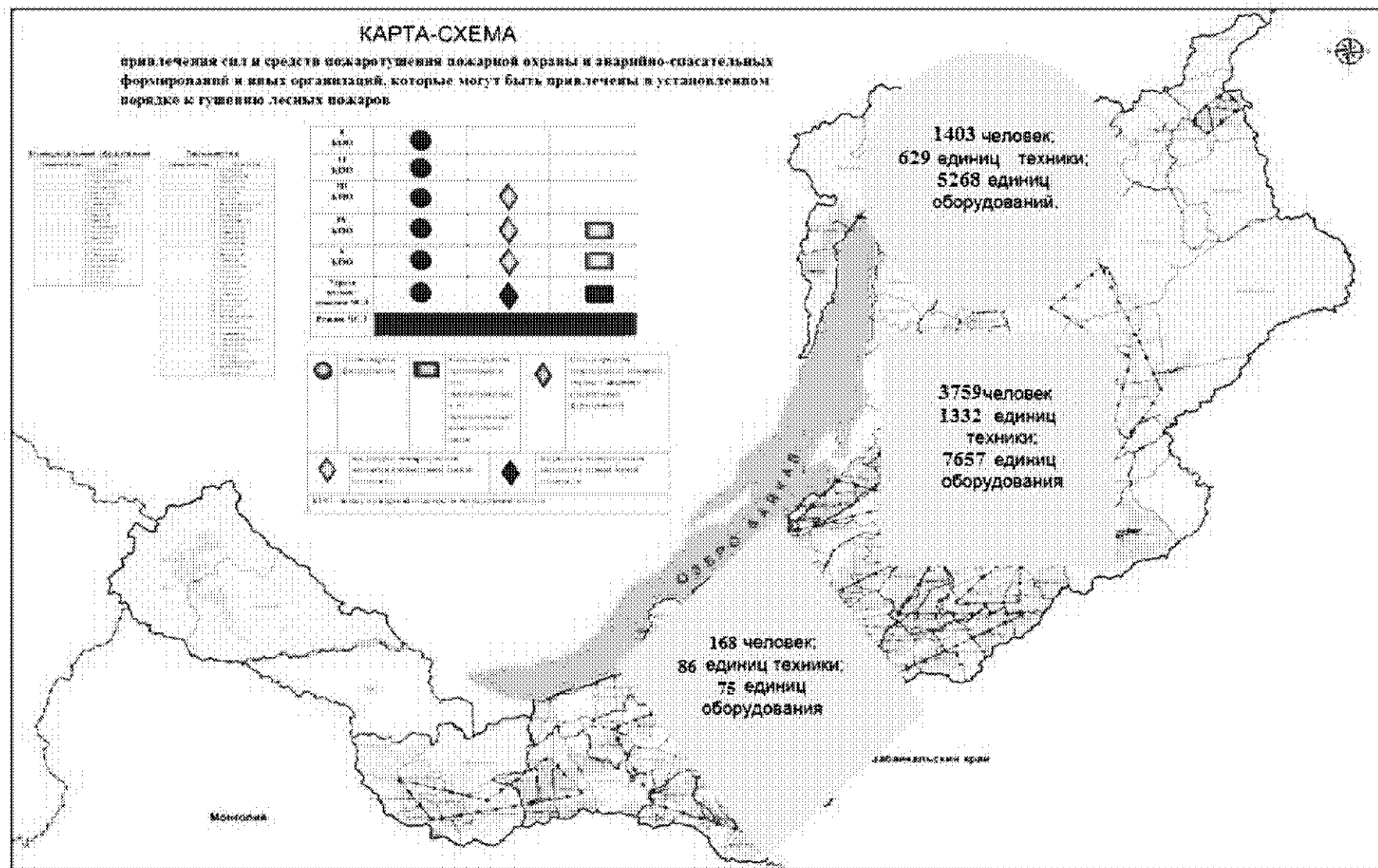

	8 (30145) 96547			
--	-----------------	--	--	--

## 8. Карты схемы

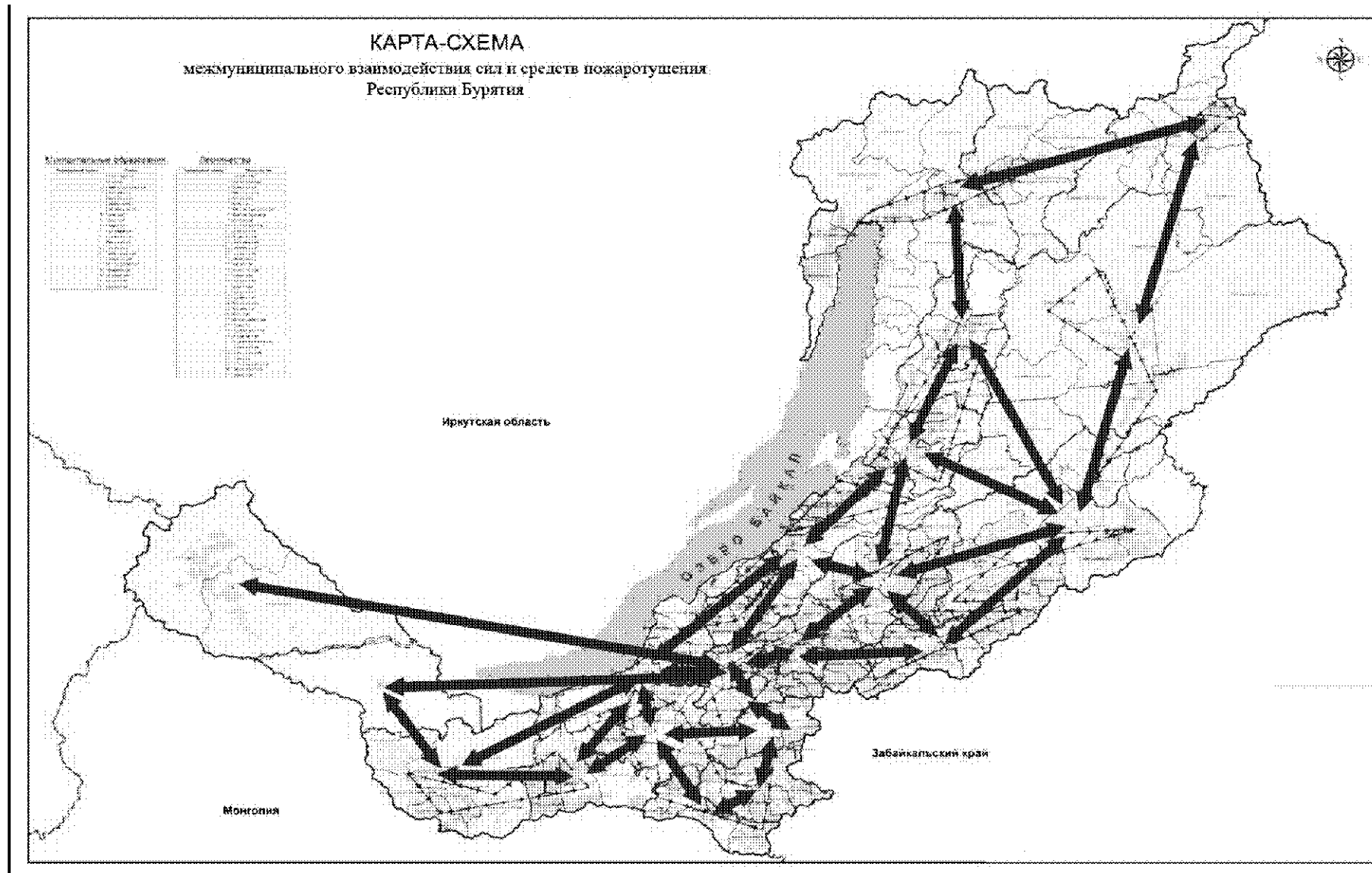
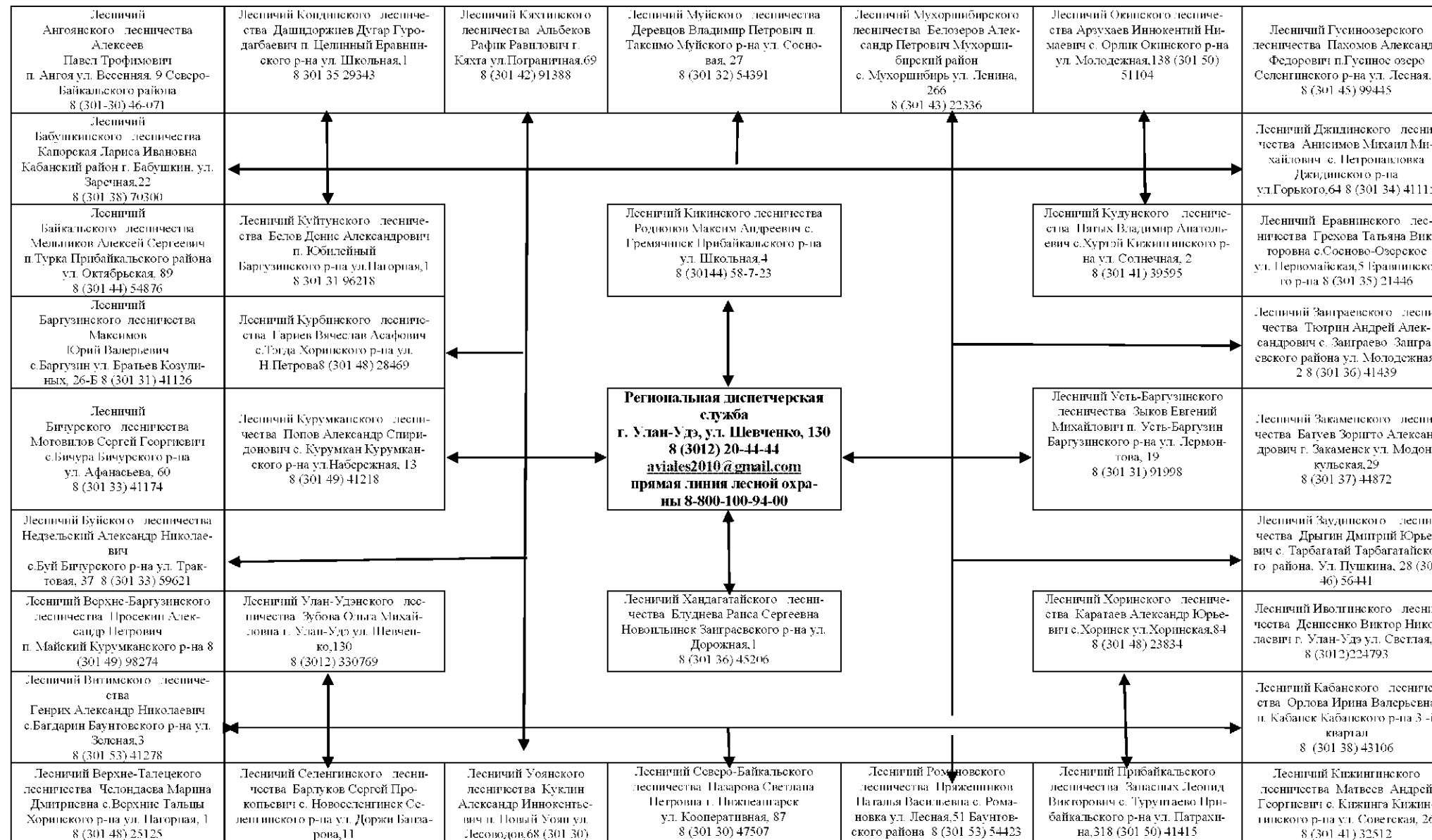
## 8.1. Карта-схема распределения земель лесного фонда, расположенных на территории Республики Бурятия, по зонам мониторинга

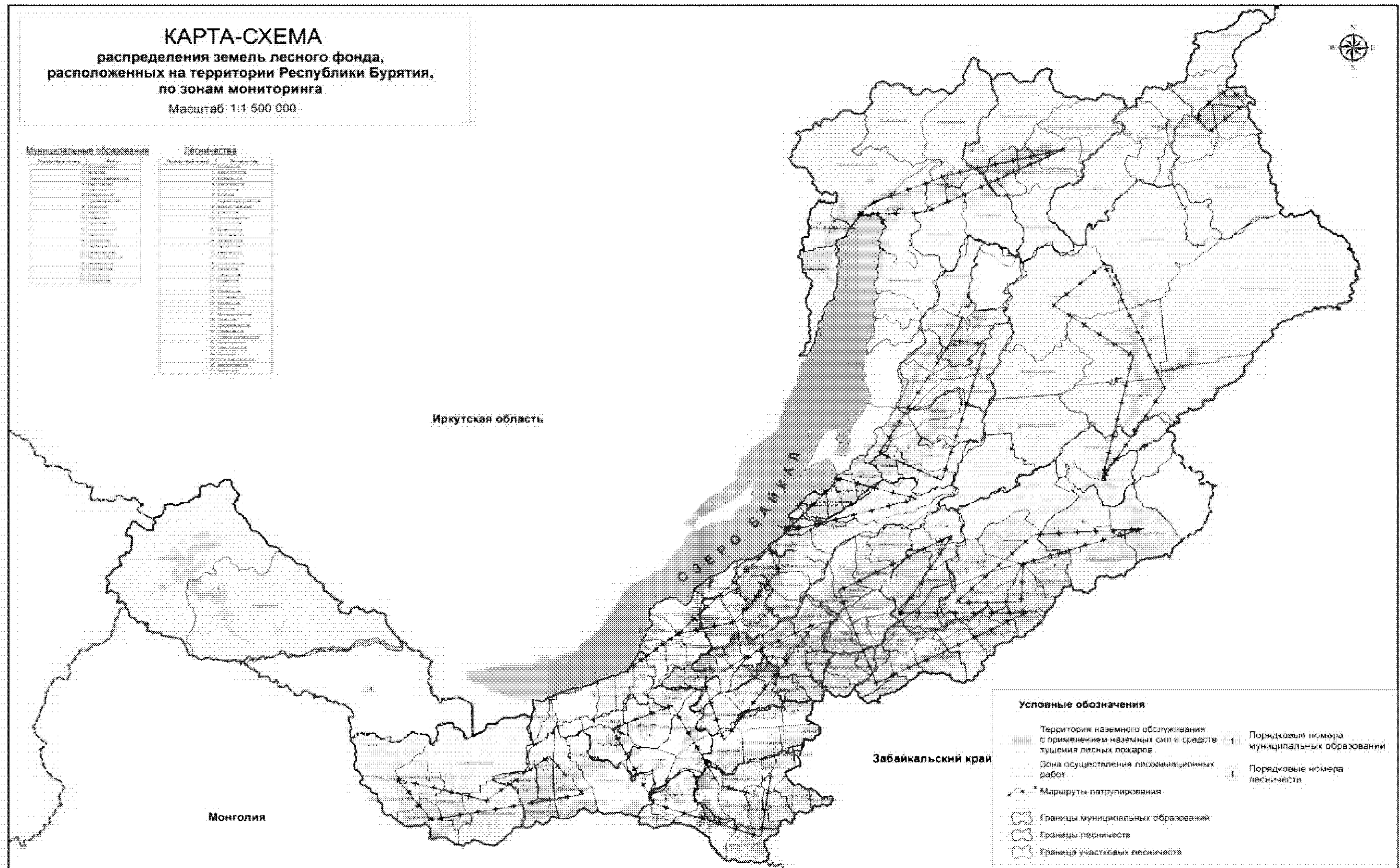



## 8.3. Карта-схема межрегионального взаимодействия при тушении лесных пожаров в течение пожароопасного сезона 2016 года

