

**РЕСПУБЛИКАНСКАЯ СЛУЖБА ПО ТАРИФАМ РЕСПУБЛИКИ
БУРЯТИЯ**

**БУРЯАД РЕСПУБЛИКАДА СЭН ТОГТООЛГЫН ТАЛААР
РЕСПУБЛИКЫН АЛБАН**

П Р И К А З

от 13.11.2019

№ 2/57

г. Улан-Удэ

О внесении изменения в приказ Республиканской службы по тарифам Республики Бурятия от 26.12.2017 № 2/150 «О тарифах на тепловую энергию (мощность), поставляемую потребителям ООО «Севатэк» в МО СП «Дабатуйское» Заиграевского района»

Приказываю:

1. Внести в приказ Республиканской службы по тарифам Республики Бурятия от 26.12.2017 № 2/150 «О тарифах на тепловую энергию (мощность), поставляемую потребителям ООО «Севатэк» в МО СП «Дабатуйское» Заиграевского района» (зарегистрирован в реестре нормативных правовых актов органов исполнительной власти Республики Бурятия 28.12.2017 № 032017649) в редакции приказа Республиканской службы по тарифам Республики Бурятия от 23.11.2018 2/54 (зарегистрирован в реестре нормативных правовых актов органов исполнительной власти Республики Бурятия 26.11.2018 № 032018491) следующее изменение, изложив приложение № 1 к приказу в новой редакции согласно приложению к настоящему приказу.

2. Настоящий приказ вступает в силу со дня его официального опубликования и действует по 31.12.2020.

Руководитель

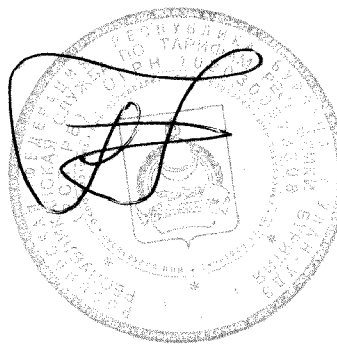

Б.В. Хмелёв

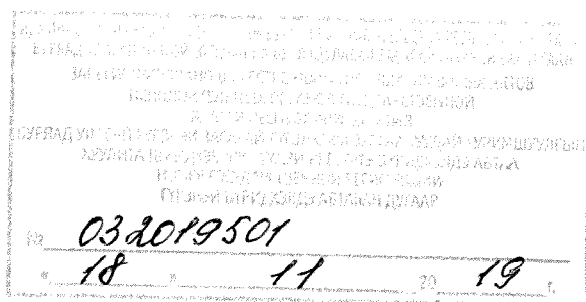

Приложение
к приказу Республиканской службы по
тарифам Республики Бурятия от 13.11.2019 № 2/57
«Приложение № 1
к приказу Республиканской службы по
тарифам Республики Бурятия от 26.12.2017 № 2/150

Тарифы на тепловую энергию (мощность), поставляемую потребителям
ООО «Севатэк» в МО СП «Дабатуйское» Заиграевского района, действующие
со дня официального опубликования по 31.12.2020

№ п/п	Наименование регулируемой организации	Вид тарифа	Год	Вода	Отборный пар давлением				Острый и редуцированный пар
					от 1,2 до 2,5 кг/см ²	от 2,5 до 7,0 кг/см ²	от 7,0 до 13,0 кг/см ²	свыше 13,0 кг/см ²	
I.	ООО «Севатэк»	Для потребителей, в случае отсутствия дифференциации тарифов по схеме подключения							
		одноставочный, руб./Гкал	со дня официального опубликования по 31.12.2017	3227,47	-	-	-	-	-
			1 полугодие 2018	3227,47	-	-	-	-	-
			2 полугодие 2018	3340,43	-	-	-	-	-
			1 полугодие 2019	3340,43	-	-	-	-	-
			2 полугодие 2019	3433,93	-	-	-	-	-
			1 полугодие 2020	3433,93	-	-	-	-	-
			2 полугодие 2020	3605,62	-	-	-	-	-
I.I.		Население (тарифы указываются с учетом НДС)							
		одноставочный, руб./Гкал	со дня официального опубликования по 31.12.2017	3227,47	-	-	-	-	-
			1 полугодие 2018	3227,47	-	-	-	-	-
			2 полугодие 2018	3340,43	-	-	-	-	-
			1 полугодие 2019	3340,43	-	-	-	-	-
			2 полугодие 2019	3433,93	-	-	-	-	-
	1 полугодие 2020		3433,93	-	-	-	-	-	
	2 полугодие 2020		3605,62	-	-	-	-	-	

Примечания:

1. Данная организация применяет упрощенную систему налогообложения, в связи с чем, НДС не предусмотрен.

2. 1 полугодие – с 1 января по 30 июня, 2 полугодие – с 1 июля по 31 декабря.».