



**МИНИСТЕРСТВО
ПРИРОДНЫХ РЕСУРСОВ,
ЭКОЛОГИИ И ТУРИЗМА
РЕСПУБЛИКИ АЛТАЙ
(Минприроды РА)**

**АЛТАЙ РЕСПУБЛИКАНЫН
АР-БҮТКЕН БАЙЛЫКТАР,
ЭКОЛОГИЯ ЛА ТУРИЗИМ
МИНИСТЕРСТВОЗЫ
(АР Минарбүткен)**

ПРИКАЗ

ЖАКАРУ

«26» сентября 2021 г.

№ 97

г. Горно-Алтайск

Об установлении зон санитарной охраны действующего водозабора общества с ограниченной ответственностью «Алтика» на Усть-Мунином участке в 4 км от села Усть-Муны

В соответствии со статьей 106 Земельного кодекса Российской Федерации, статьей 18 Федерального закона от 30 марта 1999 года № 52-ФЗ «О санитарно-эпидемиологическом благополучии населения», на основании подпункта «н» пункта 9 Положения о Министерстве природных ресурсов, экологии и туризма Республики Алтай, утвержденного постановлением Правительства Республики Алтай от 21 мая 2015 года № 135, санитарно-эпидемиологического заключения Управления Федеральной службы по надзору в сфере защиты прав потребителей и благополучия человека по Республике Алтай от 13 июля 2020 года № 04.01.01.000.Т.000077.07.20 о соответствии государственным санитарно-эпидемиологическим правилам и нормативам СанПиН 2.1.4.1110-02 «Зоны санитарной охраны источников водоснабжения и водопроводов питьевого назначения»,

п р и к а з ы в а ю:

1. Установить зоны санитарной охраны действующего водозабора скважины Г11/10 согласно приложениям № 1, № 2 к настоящему Приказу.
2. Сведения об установлении зон санитарной охраны действующего водозабора скважины Г11/10 направить в филиал ФГБУ «Федеральная кадастровая палата Росреестра» по Республике Алтай для внесения сведений в государственный кадастр недвижимости.
3. Контроль за исполнением настоящего приказа возложить на заместителя министра Е.А. Мунатова.

Министр

Е.О. Поварова

ПРИЛОЖЕНИЕ №1
к приказу Министерства
природных ресурсов, экологии и
туризма Республики Алтай
от «26» февраля 2021 г. № 97

**Графическое описание местоположения границ зон санитарной охраны
действующего водозабора скважины
Г11/10 - 51°41'37,6"с.ш., 85°46'19,0"в.д.,**

1. Граница зоны санитарной охраны первого пояса устанавливается размерами 35х35 метров.

Описание местоположения границ зоны санитарной охраны первого пояса
действующего водозабора ООО "Алтика" (скважина № Г11/10)

(наименование объекта, местоположение которого описано, далее-объект)

Раздел 1

Сведения об объекте		
№ п/п	Характеристики объекта	Описание характеристик
1	2	3
1	Местоположение объекта	Республика Алтай, Майминский район, н.п. Усть-Муны, участок находится примерно в 4,2км по направлению на юго-восток
2	Площадь объекта +/- величина погрешности определения площади (Р +/- Дельта Р)	1226 +/- 613 кв.м.
3	Иные характеристики объекта	Ограничения использования территории в границах первого пояса ЗСО источников питьевого и хозяйственно-бытового водоснабжения установить согласно пункту 3.2.1 СанПин 2.1.4.1110-02 "Зоны санитарной охраны источников водоснабжения и водопроводов питьевого назначения", не допускается: посадка высокоствольных деревьев, все виды строительства, не имеющие непосредственного отношения к эксплуатации, реконструкции и расширению водопроводных сооружений, в т.ч. прокладка трубопроводов различного назначения, размещение жилых и хозяйственно-бытовых зданий,

Раздел 2

Сведения о местоположении границ объекта				
1. Система координат : МСК-04, зона 1				
2. Сведения о характерных точках границ объекта				
Обозначение характерных точек границ	Координаты, м	Метод определения координат характерной точки	Средняя квадратическая погрешность	Описание обозначения точки на местности (при

Раздел 4

ПЛАН ГРАНИЦ ОБЪЕКТА

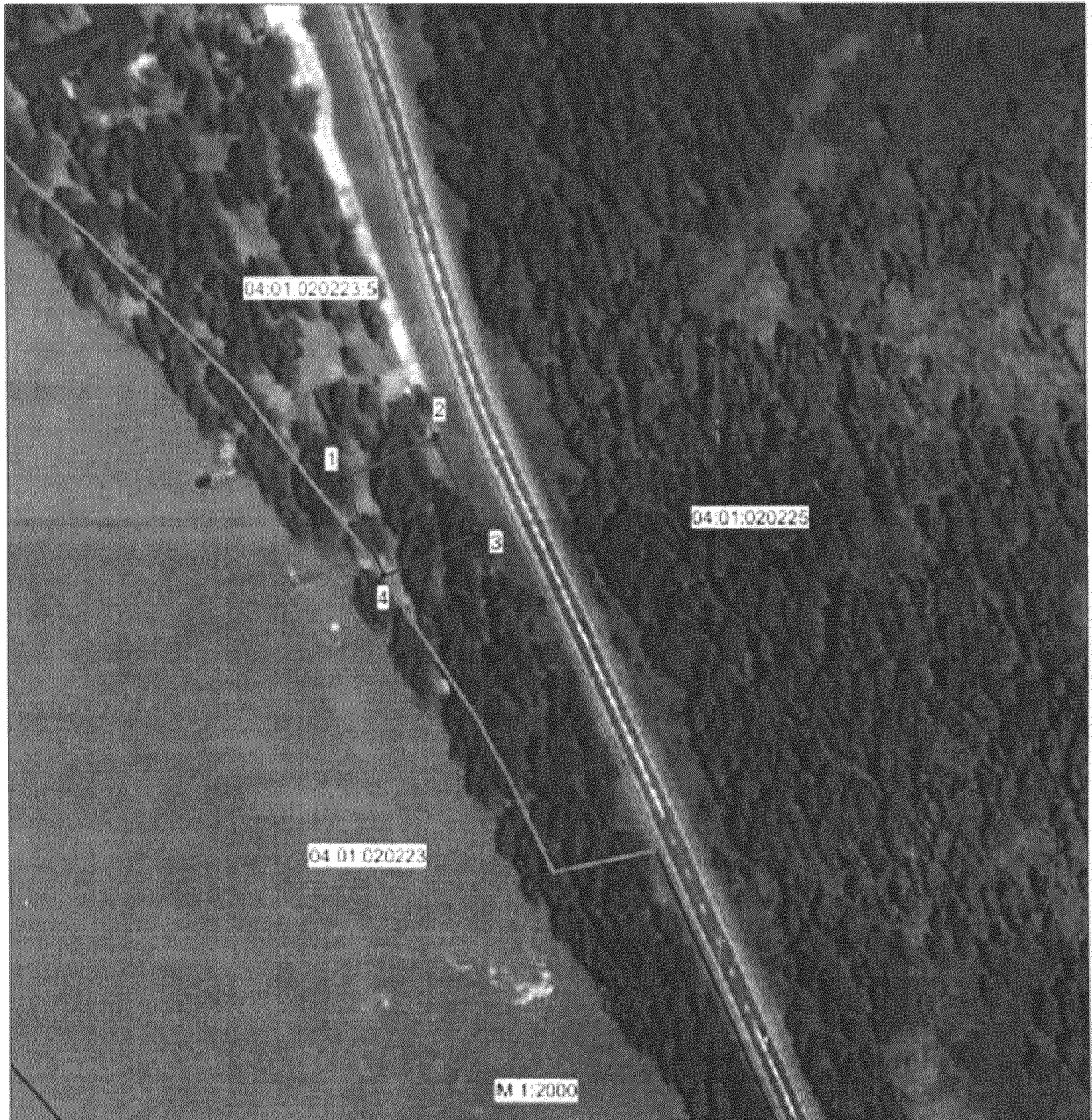

Условные обозначения:

- обозначение зоны санитарной охраны первого пояса скважины действующего водозабора, зоны с особыми условиями использования территории
- 1 — наименование поворотной точки границы зоны с особыми условиями использования территории
- обозначение границы земельного участка, сведения о котором внесены в ЕГРН
- обозначение границы кадастрового квартала

04.01.020223.5 — обозначение кадастрового номера земельного участка

04.01.020223 — номер кадастрового квартала

2. Граница зоны санитарной охраны второго пояса устанавливается – R – 170 м, r – 26 м, d – 55 м от оси скважины.

Описание местоположения границ зоны санитарной охраны второго пояса действующего водозабора ООО "Алтика" (скважина № Г11/10)

(наименование объекта, местоположение границ которого описано
(далее - объект)

Раздел 1

Сведения об объекте		
№ п/п	Характеристики объекта	Описание характеристик
1	2	3
1	Местоположение объекта	Республика Алтай, Майминский район, н.п. Усть-Муны, участок находится примерно в 4,2км по направлению на юго-
2	Площадь объекта +/- величина погрешности определения площади (P +/- Дельта P)	16306 +/- 2235 кв.м.
3	Иные характеристики объекта	Ограничения использования территории в границах второго пояса ЗСО источников питьевого и хозяйственно-бытового водоснабжения установить согласно пунктам 3.2.2, 3.2.3 СанПин 2.1.4.1110-02 "Зоны санитарной охраны источников водоснабжения и водопроводов питьевого назначения", не допускается размещение кладбищ, скотомогильников, полей ассенизации, полей фильтрации, навозохранилищ, силосных траншей, животноводческих и птицеводческих предприятий и других объектов обуславливающих опасность микробного загрязнения подземных вод.

Раздел 2

Сведения о местоположении границ объекта					
1. Система координат : МСК-04, зона 1					
2. Сведения о характерных точках границ объекта					
Обозначение характерных точек границ	Координаты, м		Метод определения координат характерной точки	Средняя квадратическая погрешность положения характерной точки (М), м	Описание обозначения точки на местности (при наличии)
	X	Y			
1	2	3	4	5	6
1	616506,77	1321123,01	Картометрический	5	Не закреплена
2	616512,01	1321136,29	Картометрический	5	Не закреплена
3	616516,87	1321149,55	Картометрический	5	Не закреплена
4	616521,93	1321164,34	Картометрический	5	Не закреплена
5	616525,53	1321175,92	Картометрический	5	Не закреплена
6	616528,68	1321186,74	Картометрический	5	Не закреплена
7	616531,71	1321197,84	Картометрический	5	Не закреплена
8	616534,67	1321210,37	Картометрический	5	Не закреплена

9	616536,61	1321220,55	Картометрический	5	Не закреплена
10	616538,22	1321230,51	Картометрический	5	Не закреплена
11	616539,11	1321238,57	Картометрический	5	Не закреплена
12	616539,77	1321245,89	Картометрический	5	Не закреплена
13	616539,83	1321255,88	Картометрический	5	Не закреплена
14	616539,71	1321260	Картометрический	5	Не закреплена
15	616539,14	1321266,03	Картометрический	5	Не закреплена
16	616538,15	1321271,09	Картометрический	5	Не закреплена
17	616536,76	1321276,11	Картометрический	5	Не закреплена
18	616534,83	1321280,58	Картометрический	5	Не закреплена
19	616532,74	1321283,75	Картометрический	5	Не закреплена
20	616529,93	1321286,57	Картометрический	5	Не закреплена
21	616527,22	1321288,49	Картометрический	5	Не закреплена
22	616523,67	1321289,64	Картометрический	5	Не закреплена
23	616519,71	1321289,95	Картометрический	5	Не закреплена
24	616515,87	1321289,59	Картометрический	5	Не закреплена
25	616511,56	1321288,56	Картометрический	5	Не закреплена
26	616506,55	1321286,62	Картометрический	5	Не закреплена
27	616502	1321284,27	Картометрический	5	Не закреплена
28	616496,52	1321280,87	Картометрический	5	Не закреплена
29	616489,91	1321275,88	Картометрический	5	Не закреплена
30	616485,1	1321271,82	Картометрический	5	Не закреплена
31	616479,64	1321266,83	Картометрический	5	Не закреплена
32	616473	1321260,39	Картометрический	5	Не закреплена
33	616463,38	1321249,58	Картометрический	5	Не закреплена
34	616455,13	1321239,97	Картометрический	5	Не закреплена
35	616448,16	1321231	Картометрический	5	Не закреплена
36	616439,03	1321218,52	Картометрический	5	Не закреплена
37	616431,49	1321207,82	Картометрический	5	Не закреплена
38	616424,29	1321197,07	Картометрический	5	Не закреплена
39	616418,27	1321187,45	Картометрический	5	Не закреплена
40	616410,5	1321174,84	Картометрический	5	Не закреплена
41	616402,35	1321160,51	Картометрический	5	Не закреплена
42	616401,27	1321157,24	Картометрический	5	Не закреплена
43	616401,1	1321153,46	Картометрический	5	Не закреплена
44	616401,78	1321149,79	Картометрический	5	Не закреплена
45	616403,14	1321146,3	Картометрический	5	Не закреплена
46	616405,29	1321142,39	Картометрический	5	Не закреплена
47	616407,72	1321138,97	Картометрический	5	Не закреплена
48	616410,61	1321135,39	Картометрический	5	Не закреплена
49	616414,26	1321131,53	Картометрический	5	Не закреплена
50	616419,3	1321127,02	Картометрический	5	Не закреплена
51	616424,06	1321123,38	Картометрический	5	Не закреплена
52	616429,89	1321119,42	Картометрический	5	Не закреплена
53	616437,38	1321114,72	Картометрический	5	Не закреплена
54	616442,39	1321112,11	Картометрический	5	Не закреплена
55	616447,65	1321109,94	Картометрический	5	Не закреплена
56	616455,61	1321106,96	Картометрический	5	Не закреплена
57	616463,48	1321104,6	Картометрический	5	Не закреплена
58	616469,53	1321103,36	Картометрический	5	Не закреплена
59	616476,46	1321102,57	Картометрический	5	Не закреплена

60	616484,13	1321102,49	Картометрический	5	Не закреплена
61	616489,05	1321103,16	Картометрический	5	Не закреплена
62	616492,8	1321104	Картометрический	5	Не закреплена
63	616496,47	1321105,48	Картометрический	5	Не закреплена
64	616499,66	1321107,85	Картометрический	5	Не закреплена
65	616501,18	1321109,91	Картометрический	5	Не закреплена
66	616502	1321111,68	Картометрический	5	Не закреплена
1	616506,77	1321123,01	Картометрический	5	Не закреплена

3. Сведения о характерных точках части(частей) границы объекта

Обозначение характерных точек границ	Координаты, м		Метод определения координат характерной точки	Средняя квадратическая погрешность положения характерной точки (М),м	Описание обозначения точки на местности (при наличии)
	X	Y			
1	2	3	4	5	6
-	-	-	-	-	-

Раздел 3

Сведения о местоположении измененных (уточненных) границ объекта

1. Система координат : МСК-04, зона 1

2. Сведения о характерных точках границ объекта

Обозначение характерных точек границ	Существующие координаты, м		Измененные (уточненные) координаты, м		Метод определения координат	Средняя квадратическая погрешность положения характерной точки (М),м	Описание обозначения точки
	X	Y	X	Y			
1	2	3	4	5	6	7	8
1	-	-	-	-	-	-	-
2	-	-	-	-	-	-	-
3	-	-	-	-	-	-	-
4	-	-	-	-	-	-	-
5	-	-	-	-	-	-	-
6	-	-	-	-	-	-	-
7	-	-	-	-	-	-	-
8	-	-	-	-	-	-	-
9	-	-	-	-	-	-	-
10	-	-	-	-	-	-	-
11	-	-	-	-	-	-	-
12	-	-	-	-	-	-	-
13	-	-	-	-	-	-	-
14	-	-	-	-	-	-	-
15	-	-	-	-	-	-	-
16	-	-	-	-	-	-	-
17	-	-	-	-	-	-	-
18	-	-	-	-	-	-	-
19	-	-	-	-	-	-	-
20	-	-	-	-	-	-	-
21	-	-	-	-	-	-	-
22	-	-	-	-	-	-	-
23	-	-	-	-	-	-	-
24	-	-	-	-	-	-	-
25	-	-	-	-	-	-	-
26	-	-	-	-	-	-	-
27	-	-	-	-	-	-	-

Раздел 4

ПЛАН ГРАНИЦ ОБЪЕКТА

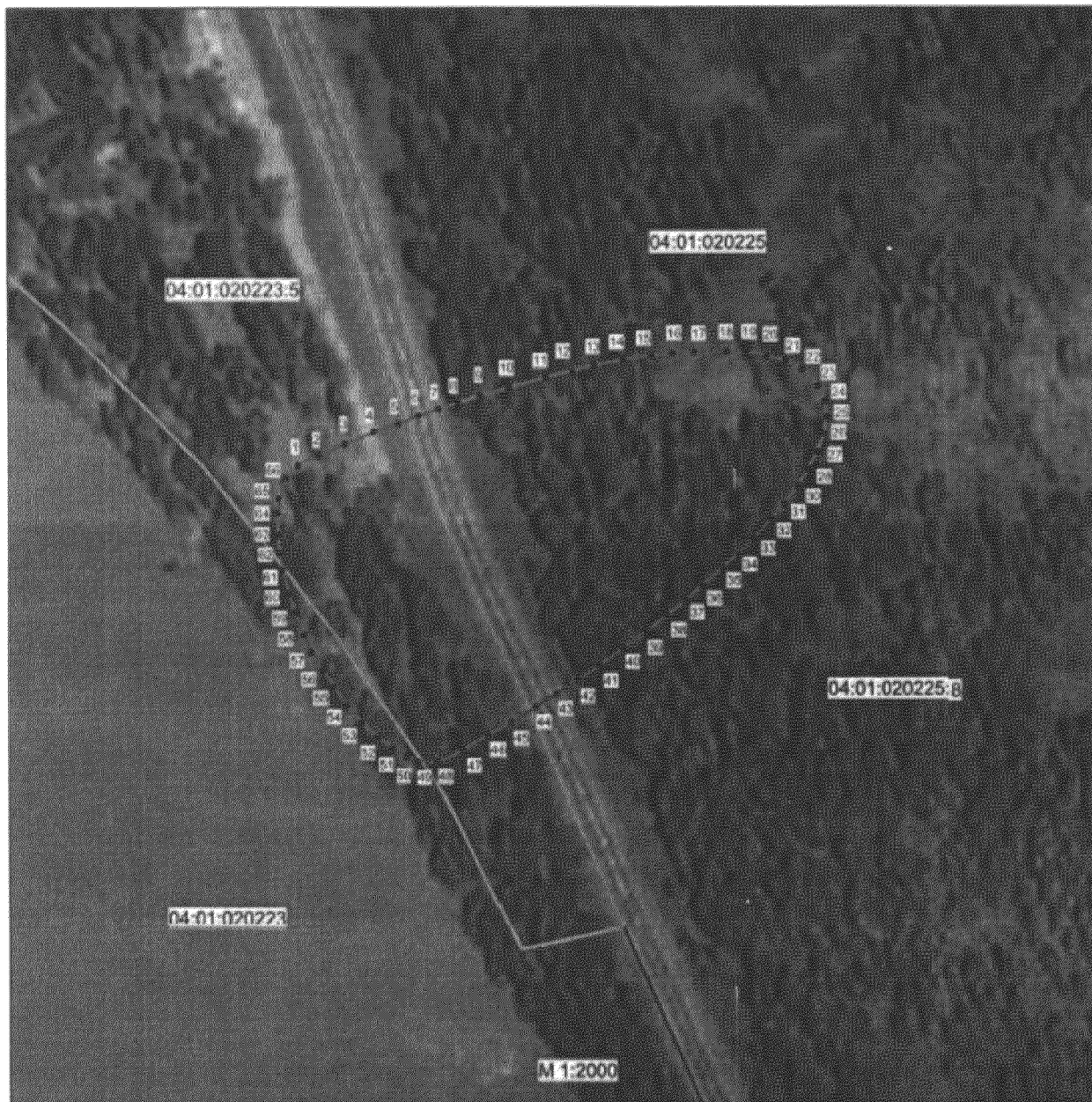

Условные обозначения:

- обозначение зоны санитарной охраны второго пояса скважины действующего водозабора, зоны с особыми условиями использования территории
- 1 - наименование поворотной точки границы зоны с особыми условиями использования территории
- обозначение границы земельного участка, сведения о котором внесены в ЕГРН
- обозначение границы кадастрового квартала

04:01:020223:5 обозначение кадастрового номера земельного участка

04:01:020223 - номер кадастрового квартала

Кадастровый инженер Орлова Ю.А. 03.11.2020г.

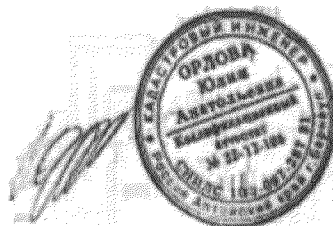

3. Граница зоны санитарной охраны третьего пояса устанавливается – R – 600 м, r – 26 м, d – 180 м от оси скважины.

Описание местоположения границ зоны санитарной охраны третьего пояса действующего водозабора ООО "Алтика" (скважина № Г11/10)

(наименование объекта, местоположение границ которого описано
(далее - объект)

Раздел 1

Сведения об объекте		
№ п/п	Характеристики объекта	Описание характеристик
1	2	3
1	Местоположение объекта	Республика Алтай, Майминский район, н.п. Усть-Муны, участок находится примерно в 4,2км по направлению на юго-восток
2	Площадь объекта +/- величина погрешности определения площади (P +/- Дельта P)	177845 +/- 7380 кв.м.
3	Иные характеристики объекта	Ограничения использования территории в границах третьего пояса ЗСО источников питьевого и хозяйственно-бытового водоснабжения установить согласно п.3.2.2 СанПин 2.1.4.1110-02 "Зоны санитарной охраны источников водоснабжения и водопроводов питьевого назначения", использование защищенных подземных вод, при условии выполнения специальных мероприятий по защите водоносного горизонта от загрязнения при наличии санитарно-эпидемиологического заключения.

Раздел 2

Сведения о местоположении границ объекта					
1. Система координат : МСК-04, зона 1					
2. Сведения о характерных точках границ объекта					
Обозначение характерных точек границ	Координаты, м		Метод определения координат характерной точки	Средняя квадратическая погрешность положения характерной точки (М), м	Описание обозначения точки на местности (при наличии)
	X	Y			
1	2	3	4	5	6
1	616636,08	1321105,63	Картометрический	5	Не закреплена
2	616654,46	1321147,66	Картометрический	5	Не закреплена
3	616673,64	1321194,29	Картометрический	5	Не закреплена
4	616690,36	1321238,03	Картометрический	5	Не закреплена
5	616706,95	1321286,03	Картометрический	5	Не закреплена
6	616719,77	1321326,82	Картометрический	5	Не закреплена
7	616738	1321394,28	Картометрический	5	Не закреплена
8	616745,04	1321425,88	Картометрический	5	Не закреплена
9	616750,07	1321453,08	Картометрический	5	Не закреплена

10	616754,26	1321479,66	Картометрический	5	Не закреплена
11	616757,64	1321505,85	Картометрический	5	Не закреплена
12	616759,43	1321530,73	Картометрический	5	Не закреплена
13	616760,2	1321552,17	Картометрический	5	Не закреплена
14	616759,72	1321573,7	Картометрический	5	Не закреплена
15	616757,9	1321593,79	Картометрический	5	Не закреплена
16	616754,98	1321611,91	Картометрический	5	Не закреплена
17	616750,34	1321628,93	Картометрический	5	Не закреплена
18	616745,65	1321641,26	Картометрический	5	Не закреплена
19	616739,37	1321653,07	Картометрический	5	Не закреплена
20	616731,43	1321663,58	Картометрический	5	Не закреплена
21	616723,39	1321671,14	Картометрический	5	Не закреплена
22	616712,7	1321676,85	Картометрический	5	Не закреплена
23	616703,06	1321680,35	Картометрический	5	Не закреплена
24	616691,85	1321682,51	Картометрический	5	Не закреплена
25	616679,5	1321682,12	Картометрический	5	Не закреплена
26	616665,66	1321679,67	Картометрический	5	Не закреплена
27	616651,25	1321675,04	Картометрический	5	Не закреплена
28	616636,13	1321668,39	Картометрический	5	Не закреплена
29	616620,52	1321659,64	Картометрический	5	Не закреплена
30	616587,39	1321636,64	Картометрический	5	Не закреплена
31	616569,21	1321621,3	Картометрический	5	Не закреплена
32	616539,44	1321592,88	Картометрический	5	Не закреплена
33	616516,26	1321568,34	Картометрический	5	Не закреплена
34	616487,18	1321534,37	Картометрический	5	Не закреплена
35	616458,87	1321498,21	Картометрический	5	Не закреплена
36	616431,18	1321460,69	Картометрический	5	Не закреплена
37	616398,99	1321412,8	Картометрический	5	Не закреплена
38	616379,86	1321382,63	Картометрический	5	Не закреплена
39	616360,02	1321349,93	Картометрический	5	Не закреплена
40	616337,62	1321310,38	Картометрический	5	Не закреплена
41	616317,61	1321274,1	Картометрический	5	Не закреплена
42	616288,15	1321215,24	Картометрический	5	Не закреплена
43	616287,77	1321212,62	Картометрический	5	Не закреплена
44	616288,49	1321210,36	Картометрический	5	Не закреплена
45	616289,75	1321207,99	Картометрический	5	Не закреплена
46	616292,12	1321204,94	Картометрический	5	Не закреплена
47	616294,22	1321202,42	Картометрический	5	Не закреплена
48	616298,04	1321198,49	Картометрический	5	Не закреплена
49	616301,93	1321195,08	Картометрический	5	Не закреплена
50	616309,04	1321189,17	Картометрический	5	Не закреплена
51	616316,25	1321183,75	Картометрический	5	Не закреплена
52	616324,68	1321177,86	Картометрический	5	Не закреплена
53	616337,98	1321168,99	Картометрический	5	Не закреплена
54	616347,79	1321162,73	Картометрический	5	Не закреплена
55	616371,74	1321148,48	Картометрический	5	Не закреплена
56	616393,53	1321136,41	Картометрический	5	Не закреплена
57	616413,73	1321125,76	Картометрический	5	Не закреплена
58	616439,08	1321113,47	Картометрический	5	Не закреплена
59	616462,47	1321102,25	Картометрический	5	Не закреплена
60	616485,06	1321092,08	Картометрический	5	Не закреплена

61	616508,93	1321082,01	Картометрический	5	Не закреплена
62	616536,98	1321071,27	Картометрический	5	Не закреплена
63	616556,16	1321064,78	Картометрический	5	Не закреплена
64	616574,44	1321059,3	Картометрический	5	Не закреплена
65	616586,45	1321056,48	Картометрический	5	Не закреплена
66	616593,6	1321055,23	Картометрический	5	Не закреплена
67	616601,23	1321054,39	Картометрический	5	Не закреплена
68	616604,23	1321054,39	Картометрический	5	Не закреплена
69	616606,95	1321054,63	Картометрический	5	Не закреплена
70	616609,25	1321055,09	Картометрический	5	Не закреплена
71	616611,51	1321056,2	Картометрический	5	Не закреплена
72	616612,49	1321057,43	Картометрический	5	Не закреплена
73	616612,87	1321057,98	Картометрический	5	Не закреплена
1	616636,08	1321105,63	Картометрический	5	Не закреплена

3. Сведения о характерных точках части(частей) границы объекта

Обозначение характерных точек границ	Координаты, м		Метод определения координат характерной точки	Средняя квадратическая погрешность положения характерной точки (Mt), м	Описание обозначения точки на местности (при наличии)
	X	Y			
1	2	3	4	5	6
-	-	-	-	-	-

Раздел 3

Сведения о местоположении измененных (уточненных) границ объекта

1. Система координат : МСК-04, зона 1

2. Сведения о характерных точках границ объекта

Обозначение характерных точек границ	Существующие координаты, м		Измененные (уточненные) координаты, м		Метод определения координат	Средняя квадратическая погрешность положения характерной точки (Mt), м	Описание обозначения точки
	X	Y	X	Y			
1	2	3	4	5	6	7	8
1	-	-	-	-	-	-	-
2	-	-	-	-	-	-	-
3	-	-	-	-	-	-	-
4	-	-	-	-	-	-	-
5	-	-	-	-	-	-	-
6	-	-	-	-	-	-	-
7	-	-	-	-	-	-	-
8	-	-	-	-	-	-	-
9	-	-	-	-	-	-	-
10	-	-	-	-	-	-	-
11	-	-	-	-	-	-	-
12	-	-	-	-	-	-	-
13	-	-	-	-	-	-	-
14	-	-	-	-	-	-	-
15	-	-	-	-	-	-	-
16	-	-	-	-	-	-	-
17	-	-	-	-	-	-	-
18	-	-	-	-	-	-	-
19	-	-	-	-	-	-	-
20	-	-	-	-	-	-	-
21	-	-	-	-	-	-	-

22	-	-	-	-	-	-	-
23	-	-	-	-	-	-	-
24	-	-	-	-	-	-	-
25	-	-	-	-	-	-	-
26	-	-	-	-	-	-	-
27	-	-	-	-	-	-	-
28	-	-	-	-	-	-	-
29	-	-	-	-	-	-	-
30	-	-	-	-	-	-	-
31	-	-	-	-	-	-	-
32	-	-	-	-	-	-	-
33	-	-	-	-	-	-	-
34	-	-	-	-	-	-	-
35	-	-	-	-	-	-	-
36	-	-	-	-	-	-	-
37	-	-	-	-	-	-	-
38	-	-	-	-	-	-	-
39	-	-	-	-	-	-	-
40	-	-	-	-	-	-	-
41	-	-	-	-	-	-	-
42	-	-	-	-	-	-	-
43	-	-	-	-	-	-	-
44	-	-	-	-	-	-	-
45	-	-	-	-	-	-	-
46	-	-	-	-	-	-	-
47	-	-	-	-	-	-	-
48	-	-	-	-	-	-	-
49	-	-	-	-	-	-	-
50	-	-	-	-	-	-	-
51	-	-	-	-	-	-	-
52	-	-	-	-	-	-	-
53	-	-	-	-	-	-	-
54	-	-	-	-	-	-	-
55	-	-	-	-	-	-	-
56	-	-	-	-	-	-	-
57	-	-	-	-	-	-	-
58	-	-	-	-	-	-	-
59	-	-	-	-	-	-	-
60	-	-	-	-	-	-	-
61	-	-	-	-	-	-	-
62	-	-	-	-	-	-	-
63	-	-	-	-	-	-	-
64	-	-	-	-	-	-	-
65	-	-	-	-	-	-	-
66	-	-	-	-	-	-	-
67	-	-	-	-	-	-	-
68	-	-	-	-	-	-	-
69	-	-	-	-	-	-	-
70	-	-	-	-	-	-	-
71	-	-	-	-	-	-	-
72	-	-	-	-	-	-	-
73	-	-	-	-	-	-	-
1	-	-	-	-	-	-	-

Раздел 4

ПЛАН ГРАНИЦ ОБЪЕКТА

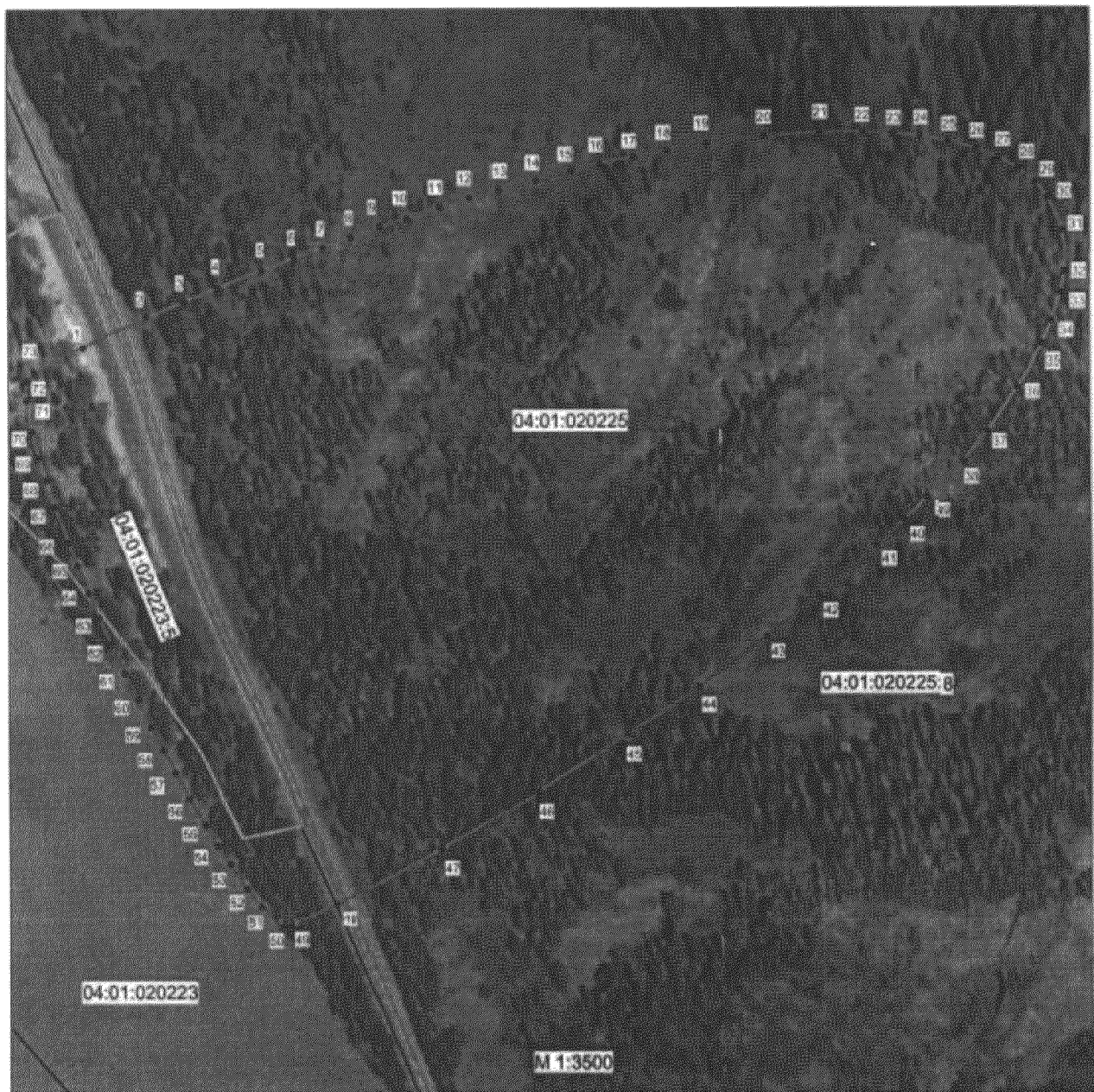

Условные обозначения:

- обозначение зоны санитарной охраны третьего пояса скважины действующего водозабора, зоны с особыми условиями использования территории
- 1 - наименование поворотной точки границы зоны с особыми условиями использования территории
- обозначение границы земельного участка, сведения о котором внесены в ЕГРН
- обозначение границы кадастрового квартала

04:01:020223:5 обозначение кадастрового номера земельного участка

04:01:020223 - номер кадастрового квартала

Кадастровый инженер Орлова Ю.А. 03.11.2020г.



ПРИЛОЖЕНИЕ № 2
к приказу Министерства природных
ресурсов, экологии и туризма
Республики Алтай
от «26» сентября 2021 г. № 97

РЕЖИМ

использования территории в границах зон санитарной охраны

I. Первый пояс зоны санитарной охраны

1. На территории первого пояса зоны санитарной охраны не допускается:
посадка высокоствольных деревьев;
все виды строительства, не имеющие непосредственного отношения к эксплуатации, реконструкции и расширению водопроводных сооружений, в том числе прокладка трубопроводов различного назначения;
размещение жилых и хозяйственно-бытовых зданий;
проживание людей, применение ядохимикатов и удобрений.
2. Территория первого пояса зоны санитарной охраны должна быть спланирована для отвода поверхностного стока за её пределы, озеленена, ограждена и обеспечена охраной. Дорожки к сооружениям должны иметь твердое покрытие.
3. Здания должны быть оборудованы канализацией с отведением сточных вод в ближайшую систему бытовой и производственной канализации или на местные станции очистных сооружений, расположенные за пределами первого пояса зоны санитарной охраны с учетом санитарного режима на территории второго пояса зоны санитарной охраны.
4. В исключительных случаях при отсутствии канализации должны устраиваться водонепроницаемые приемники нечистот и бытовых отходов, расположенные в местах, исключающих загрязнение территории первого пояса зоны санитарной охраны при их вывозе.
5. Водопроводные сооружения, расположенные в первом поясе зоны санитарной охраны, должны быть оборудованы с учетом предотвращения возможности загрязнения питьевой воды через оголовки и устья скважин, люки и переливные трубы резервуаров и устройства заливки насосов.
6. Все водозаборы должны быть оборудованы аппаратурой для систематического контроля соответствия фактического дебита при эксплуатации водопровода проектной производительности, предусмотренной при его проектировании и обосновании границ зон санитарной охраны.

II. Второй и третий пояса зоны санитарной охраны

7. На территории второго и третьего поясов зоны санитарной охраны запрещается закачка отработанных вод в подземные горизонты, подземное

складирование твердых отходов, разработка недр земли, размещение складов горючесмазочных материалов, ядохимикатов и минеральных удобрений, накопителей промстоков, шламоохранилищ и других объектов, обуславливающих опасность химического загрязнения подземных вод.

8. Размещение вышеуказанных объектов в пределах третьего пояса зоны санитарной охраны допускается только при использовании защищенных подземных вод, при условии выполнения специальных мероприятий по защите водоносного горизонта от загрязнения при наличии санитарно-эпидемиологического заключения центра государственного санитарно-эпидемиологического надзора, выданного с учетом заключения органов геологического контроля.

9. На территории второго и третьего поясов зоны санитарной охраны необходимо проводить мероприятия по выявлению, тампонированию, ликвидации (или восстановлению) всех бездействующих, старых, дефектных или неправильно эксплуатируемых скважин, представляющих опасность в части возможности загрязнения водоносных горизонтов, а также своевременное выполнение необходимых мероприятий по санитарной охране поверхностных вод, имеющих непосредственную гидрологическую связь с используемым водоносным горизонтом, в соответствии с гигиеническими требованиями к охране поверхностных вод.
