



МАРИЙ ЭЛ РЕСПУБЛИКЫН
ГРАЖДАН ОБОРОНО ДА
КАЛЫКЫМ АРАЛЫМЕ
ШОТЫШТО КОМИТЕТШЕ

КОМИТЕТ ГРАЖДАНСКОЙ
ОБОРОНЫ И ЗАЩИТЫ
НАСЕЛЕНИЯ
РЕСПУБЛИКИ МАРИЙ ЭЛ

П Р И К А З

« 9 » *майре* 2020 г. № 133

Об утверждении формы одежды и формы служебных удостоверений для работников республиканского государственного казенного учреждения «Управление Государственной противопожарной службы Республики Марий Эл».

В соответствии с пунктом 20 Положения «О Государственной противопожарной службе Республики Марий Эл», утвержденного постановлением Правительства Республики Марий Эл от 5 декабря 2005 г. № 278 «Вопросы Государственной противопожарной службы Республики Марий Эл», п р и к а з ы в а ю:

1. Утвердить прилагаемую форму одежды для работников республиканского государственного казенного учреждения «Управление Государственной противопожарной службы Республики Марий Эл».

2. Утвердить прилагаемую форму служебного удостоверения для работников республиканского государственного казенного учреждения «Управление Государственной противопожарной службы Республики Марий Эл».

3. Приказ довести под роспись до лиц, указанных в приказе.

4. Контроль за исполнением настоящего приказа возложить на заместителя председателя Комитета гражданской обороны и защиты населения Республики Марий Эл Казеева А.А.

Председатель Комитета

В.Н.Карпов

Министерство внутренней политики,
развития местного самоуправления и юстиции
Республики Марий Эл
Внесен в Реестр нормативных
правовых актов органов исполнительной власти
Республики Марий Эл

Регистрационный номер

121620200006

« 20 » 11 20 20 г.

УТВЕРЖДЕНА
 приказом Комитета гражданской
 обороны и защиты населения
 Республики Марий Эл
 от « 9 » ноября 2020 г. № 133

Ф О Р М А
одежды для работников республиканского государственного казенного учреждения
«Управление Государственной противопожарной службы Республики Марий Эл»

№ п/п	Наименование	Комплектность и описание	Изображения приведены ниже
1.	<p>Костюм летний хлопчатобумажный с вышивкой</p> <p>Предназначен для: - Начальника РГКУ «УГПС Республики Марий Эл»; - Заместителей начальника РГКУ «УГПС Республики Марий Эл»; - Начальников отделов РГКУ «УГПС Республики Марий Эл»; - Начальников отрядов РГКУ «УГПС Республики Марий Эл».</p>	<p>Костюм состоит из куртки, брюк, летнего головного убора (фуражка).</p> <p>Цвет: темно-синий.</p> <p>Куртка с длинным рукавом летняя, длиной до линии бедер с цельнокроеным поясом, с двух сторон имеющим вставки из эластичной ленты, с центральной застежкой на тесьму - молнию тракторную Т8, с одним движком. Спинка куртки с кокеткой. В центре верхней части спинки, под кокеткой, расположена надпись:</p> <p style="text-align: center;">ПОЖАРНАЯ ОХРАНА МАРИЙ ЭЛ</p> <p>Слова расположены в три ряда, шрифтом «times new roman» в виде вышивки нитками белого цвета. Высота букв ПОЖАРНАЯ ОХРАНА – 40±2 мм, МАРИЙ ЭЛ – 25±2 мм, расстояние между строк – 17±2 мм.</p> <p>На полочке обработаны два накладных нагрудных кармана типа «портфель» с клапанами с застежкой на контактную ленту. На клапан</p>	<p>Куртка и брюки - Изображение № 1</p>

	<p>правого нагрудного кармана настроена контактная лента, размером 30 на 120 мм, для крепления нагрудного знака с обозначением должности. На клапан левого нагрудного кармана настроена контактная лента, размером 30 на 120 мм, для крепления нагрудного знака «Фамилия И.О.». Клапаны имеют отделочные строчки.</p> <p>На подкладке левой полочки расположен внутренний накладной карман с цельнокроеным клапаном с застежкой на контактную ленту. Воротник отложной, со стойкой и острыми концами. Рукава длинные втачные с манжетами, застёгивающимися на пуговицы. В области локтевых суставов усиленные накладки. В передний шов рукава втачана пата, на конце которой пробита петля. Ширина манжеты регулируется 2-мя пуговицами на манжете. Шов притачивания рукава соответствует конечной плечевой точке, согласно ширине плеча по каждому размеру, без спуска плечевого шва. Куртка должна иметь петельку для возможности повесить на крючок.</p> <p>Нарукавный знак принадлежности работника РГКУ «УГПС Республики Марий Эл» нашивается на внешней стороне левого рукава специальной одежды на расстоянии 80 см от верхней кромки шва рукава. Он представляет собой форму круга (диаметр 85 мм) бордового цвета, в центре в меньшем круге на фоне светло-голубого цвета расположена пожарная каска. По внешней стороне круга буквами золотого цвета нанесена надпись: в верхней части «Республика Марий Эл», в нижней части «Управление Государственной противопожарной службы». Оба круга имеют окантовку золотого цвета.</p> <p>Брюки летние прямого покроя с поясом, посаженным на корсажную ленту, имеющую прорезиненную тесьму по центру. Передние половинки брюк на частичной подкладке, с отстроченной стрелкой. На передних половинках боковые карманы с наклонным входом с отрезным бочком. На пояс настроены 5 шлевок: по среднему шву спинки, к выгачкам спинки и по стрелкам передних половинок брюк. Задние половинки брюк с талевыми выгачками.</p>	<p>Нашивка на куртке - Изображение № 4</p>
--	--	--

		<p>Летний головной убор - фуражка. Фуражка должна состоять из доньшка овальной формы, трех стенок, козырька, околыша и налобника. Фуражка должна быть на подкладке. На околыше должны быть: эластичная лента, две форменные пуговицы золотистого цвета диаметром 14 мм, расположенные на расстоянии 1,0 см от низа и 1,0 см от концов козырька, закрепленные клямерами. В фуражках лицевая часть козырька должна быть изготовлена из лаковой винилискожи черного цвета, подлицевая часть козырька - из сукна приборного черного цвета. Фуражка должна быть со шнуром.</p> <p>На фуражке присутствует вышитая кокарда в форме круга (диаметр 55 мм) бордового цвета, в центре кокарды в меньшем круге на фоне светлого голубого цвета расположена пожарная каска. По внешней стороне круга буквами золотого цвета нанесена надпись: в верхней части «Республика Марий Эл», в нижней части «Управление Государственной противопожарной службы». Оба круга имеют окантовку золотого цвета.</p>	<p>Фуражка - Изображение № 2, 3</p> <p>Кокарда на фуражке - Изображение № 4</p>
<p>2.</p>	<p>Куртка зимняя хлопчатобумажная утепленная (удлиненная).</p> <p>Предназначена для:</p> <ul style="list-style-type: none"> - Начальника РГКУ «УГПС Республики Марий Эл»; - Заместителей начальника РГКУ «УГПС Республики Марий Эл»; - Начальников отделов РГКУ «УГПС Республики Марий Эл»; - Начальников отрядов РГКУ «УГПС Республики Марий Эл». 	<p>Куртка зимняя хлопчатобумажная утепленная предназначена для защиты от пониженных температур 1, 2, 3 климатических поясов. Куртка зимняя состоит из полочек, воротника, капюшона, рукавов и спинки.</p> <p>Куртка удлиненная с застежкой на пластмассовую тракторную Т8 молнию, с двумя нагрудными и двумя нижними боковыми карманами, с высоким утепленным воротником - стойкой и отстегивающимся утепленным капюшоном. Капюшон анатомической формы, с кулисками, регулирующими объём, пристёгивается к куртке на молнию, нижние полы (отвороты) застёгиваются на липучку. Подкладка капюшона выполнена из того же материала, что и подкладка куртки.</p> <p>На груди под кокеткой справа и слева по одному нагрудному карману-книжке с клапанами на ленту «контакт». Над клапаном правого нагрудного кармана настроена контактная лента, размером 30 на 120 мм, для крепления нагрудного знака с обозначением должности. Над клапаном левого нагрудного кармана настроена контактная лента, размером 30 на 120 мм, для крепления нагрудного знака «Фамилия И.О.». Клапаны</p>	<p>Куртка зимняя удлиненная - Изображение № 5</p>

		<p>имеют отделочные строчки. Застежка-молния куртки, прикрыта ветрозащитной планкой, застегивающейся на 4 кнопки.</p> <p>Спинка должна быть с кокеткой, с кулиской по линии талии, в которую должен быть продёрнут эластичный шнур, снабжённый фиксаторами, выходящих в боковых швах подкладки. Манжета рукава куртки на резинке. На подкладке внутренний карман. Нижние боковые карманы в «листочку» (карманка из ткани верха). Куртка имеет петлю для возможности повесить на крючок.</p> <p>Цвет: темно-синий.</p>	
3.	<p>Головной убор зимний (шапка-ушанка)</p> <p>Предназначен для:</p> <ul style="list-style-type: none"> - Начальника РГКУ «УГПС Республики Марий Эл»; - Заместителей начальника РГКУ «УГПС Республики Марий Эл»; - Начальников отделов РГКУ «УГПС Республики Марий Эл»; - Начальников отрядов РГКУ «УГПС Республики Марий Эл» 	<p>Головной убор (шапка-ушанка) изготавливается из овчины, крашеной в серо-синий цвет, в комбинации с сукном темно-синего цвета на утепляющей подкладке.</p> <p>Шапка-ушанка состоит из колака, козырька и назатыльника с наушниками. Козырек и назатыльник с наушниками изготавливаются из овчины облагороженной. Верх колака, подкладка козырька и назатыльника с наушниками изготавливаются из ткани шерстяной серо-синего цвета. К концам наушников пришита тесьма для завязывания. Шапка-ушанка меховая из овчины имеет подкладку серо-синего цвета, между верхом и подкладкой проложен слой утеплителя. Спереди, в центре козырька размещается кокарда пожарного золотистого цвета диаметром 55 мм. На оборотной стороне кокарды имеется приспособление для крепления к головному убору.</p>	Шапка-ушанка зимняя с кокардой - Изображение № 6
4.	<p>Костюм летний хлопчатобумажный</p> <p>Предназначен для:</p> <ul style="list-style-type: none"> - Оперативных дежурных РГКУ «УГПС Республики Марий Эл»; - Водителей РГКУ «УГПС Республики Марий Эл»; - Специалиста охраны труда РГКУ 	<p>Костюм состоит из куртки, брюк и головного убора летнего (кепи).</p> <p>Цвет: темно-синий.</p> <p>Куртка с длинным рукавом летняя, длиной до линии бедер с цельнокроеным поясом, с двух сторон имеющим вставки из эластичной ленты, с центральной застежкой на тесьму - молнию тракторную Т8, с одним движком.</p> <p>Спинка куртки с кокеткой. На клапан правого нагрудного кармана настроена контактная лента, размером 30 на 120 мм, для крепления нагрудного знака с обозначением должности. На клапан левого нагрудного</p>	Куртка и брюки - Изображение № 7

	<p>«УГПС Республики Марий Эл»; - начальников частей РГКУ «УГПС Республики Марий Эл»; - начальников караулов РГКУ «УГПС Республики Марий Эл»; - старших пожарных РГКУ «УГПС Республики Марий Эл»; - пожарных РГКУ «УГПС Республики Марий Эл»; - инженеров РГКУ «УГПС Республики Марий Эл».</p>	<p>кармана настроена контактная лента, размером 30 на 120 мм, для крепления нагрудного знака «Фамилия И.О.». Клапаны имеют отделочные строчки.</p> <p>На подкладке левой полочки расположен внутренний накладной карман с цельнокроеным клапаном с застежкой на контактную ленту. Воротник отложной, со стойкой и острыми концами. Рукава длинные втачные с манжетами, застёгивающимися на пуговицы. В области локтевых суставов усиленные накладки. В передний шов рукава втачана пата, на конце которой пробита петля. Ширина манжеты регулируется 2-мя пуговицами на манжете. Шов притачивания рукава соответствует конечной плечевой точке, согласно ширине плеча по каждому размеру, без спуска плечевого шва. Куртка должна иметь петельку для возможности повесить на крючок.</p> <p>Нарукавный знак принадлежности работника РГКУ «УГПС Республики Марий Эл» нашивается на внешней стороне левого рукава специальной одежды на расстоянии 80 см от верхней кромки шва рукава. Он представляет собой форму круга (диаметр 85 мм) бордового цвета, в центре в меньшем круге на фоне светло-голубого цвета расположена пожарная каска. По внешней стороне круга буквами золотого цвета нанесена надпись: в верхней части «Республика Марий Эл», в нижней части «Управление Государственной противопожарной службы». Оба круга имеют окантовку золотого цвета.</p> <p>Брюки летние прямого покроя с поясом, посаженным на корсажную ленту, имеющую прорезиненную тесьму по центру. Передние половинки брюк на частичной подкладке, с отстроченной стрелкой. На передних половинках боковые карманы с наклонным входом с отрезным бочком. На пояс настроены 5 шлевок: по среднему шву спинки, к вытачкам спинки и по стрелкам передних половинок брюк. Задние половинки брюк с талевыми вытачками.</p> <p>Головной убор (кепи) на подкладке, цилиндрической формы с овальным донышком. Тулья с втачанным пластроном в лобной части.</p>	<p>Нашивка на куртку - Изображение № 4</p> <p>Кепи - Изображение № 8</p>
--	--	--	---

		<p>По боковым и затылочной частям - отворот, закрепленный к тулье головного убора на две металлических кнопки по углам отворота. Козырек средней величины, округлой формы. Цвет: темно-синий. Имеется подкладка черного цвета.</p> <p>Главной убор имеет кокарду с окантовкой золотого цвета в форме овала бордового цвета, в центре которого расположен марийский орнамент. Под орнаментом имеется надпись в «УГПС». Орнамент, и надпись выполнены буквами золотого цвета.</p>	<p>Кокарда на кепи - Изображение № 9</p>
<p>5.</p>	<p>Куртка зимняя хлопчатобумажная утепленная (укороченная).</p> <p>Предназначена для:</p> <ul style="list-style-type: none"> - Оперативных дежурных РГКУ «УГПС Республики Марий Эл»; - Водителей РГКУ «УГПС Республики Марий Эл»; - Специалиста охраны труда РГКУ «УГПС Республики Марий Эл»; - начальников частей РГКУ «УГПС Республики Марий Эл»; - начальников караулов РГКУ «УГПС Республики Марий Эл»; - старших пожарных РГКУ «УГПС Республики Марий Эл»; - пожарных РГКУ «УГПС Республики Марий Эл»; - инженеров РГКУ «УГПС Республики Марий Эл». 	<p>Куртка зимняя хлопчатобумажная утепленная предназначена для защиты от пониженных температур 1, 2, 3 климатических поясов. Куртка зимняя состоит из полочек, воротника, капюшона, рукавов и спинки.</p> <p>Куртка <i>укороченная</i> с застежкой на пластмассовую тракторную Т8 молнию, с двумя нагрудными и двумя нижними боковыми карманами, с высоким утепленным воротником - стойкой и отстегивающимся утепленным капюшоном. Капюшон должен быть анатомической формы, должен иметь кулиски, регулирующие объём, пристёгивается к куртке на молнию, нижние полы (отвороты) застёгиваются на липучку. Подкладка капюшона выполнена из того же материала, что и подкладка куртки.</p> <p>На груди под кокеткой справа и слева по одному нагрудному карману-книжке с клапанами на ленту «контакт». Над клапаном правого нагрудного кармана настроена контактная лента, размером 30 на 120 мм, для крепления нагрудного знака с обозначением должности. Над клапаном левого нагрудного кармана настроена контактная лента, размером 30 на 120 мм, для крепления нагрудного знака «Фамилия И.О.».</p> <p>Застежка-молния куртки, прикрыта ветрозащитной планкой, застегивающейся на 4 кнопки. Пояс куртки по бокам на резинке. Манжета рукава куртки на резинке. На подкладке внутренний карман. Нижние боковые карманы в «листочку» (карманка из ткани верха). Куртка имеет петлю для возможности повесить на крючок.</p> <p>Цвет: темно-синий.</p>	<p>Куртка зимняя хлопчатобумажная Изображение № 10</p>

6.	<p>Головной убор зимний (кепи)</p> <p>Предназначен для:</p> <ul style="list-style-type: none"> - Оперативных дежурных РГКУ «УГПС Республики Марий Эл»; - Водителей РГКУ «УГПС Республики Марий Эл»; - Специалиста охраны труда РГКУ «УГПС Республики Марий Эл»; - начальников частей РГКУ «УГПС Республики Марий Эл»; - начальников караулов РГКУ «УГПС Республики Марий Эл»; - старших пожарных РГКУ «УГПС Республики Марий Эл»; - пожарных РГКУ «УГПС Республики Марий Эл»; - инженеров РГКУ «УГПС Республики Марий Эл». 	<p>Головной убор зимний (кепи) на пригачной утепленной подкладке, цилиндрической формы с овальным донышком. Цвет: темно-синий. Тулья с втачанным пластроном в лобной части. По боковым и затылочной частям - отворот из искусственного меха черного цвета, закрепленный к тулье головного убора на две металлические кнопки по углам отворота. Козырек средней величины, округлой формы. Головной убор имеет кокарду с окантовкой золотого цвета в форме овала бордового цвета, в центре которого расположен марийский орнамент. Под орнаментом имеется надпись «УГПС». Орнамент, и надпись выполнены буквами золотого цвета.</p>	<p>Головной убор зимний - Изображение № 11</p>
7.	<p>Футболка хлопчатобумажная</p> <p>Предназначена для:</p> <ul style="list-style-type: none"> - Начальника РГКУ «УГПС Республики Марий Эл»; - Заместителей начальника РГКУ «УГПС Республики Марий Эл»; - Начальников отделов РГКУ «УГПС Республики Марий Эл»; - Начальников отрядов РГКУ «УГПС Республики Марий Эл»; - Оперативных дежурных РГКУ 	<p>Футболка свободного покроя, ткань 100% хлопок плотностью 180 г/кв.м, цвет - синий. Рукав короткий. Цвет равномерный, крашение ткани активное. Ткань стойкая к деформации и не линяет при стирке.</p>	<p>Футболка - Изображение № 12</p>

	<p>«УГПС Республики Марий Эл»; - Водителей РГКУ «УГПС Республики Марий Эл»; - Специалиста охраны труда РГКУ «УГПС Республики Марий Эл»; - начальников частей РГКУ «УГПС Республики Марий Эл»; - начальников караулов РГКУ «УГПС Республики Марий Эл»; - старших пожарных РГКУ «УГПС Республики Марий Эл»; - пожарных РГКУ «УГПС Республики Марий Эл»; - инженеров РГКУ «УГПС Республики Марий Эл».</p>		
8.	<p>Сапоги кирзовые Предназначены для: - Начальника РГКУ «УГПС Республики Марий Эл»; - Заместителей начальника РГКУ «УГПС Республики Марий Эл»; - Начальников отделов РГКУ «УГПС Республики Марий Эл»; - Начальников отрядов РГКУ «УГПС Республики Марий Эл»; - Оперативных дежурных РГКУ «УГПС Республики Марий Эл»; - Водителей РГКУ «УГПС Республики Марий Эл»; - Специалиста охраны труда РГКУ «УГПС Республики Марий Эл»;</p>	<p>Сапоги кирзовые комбинированные (союзка, задника - натуральная кожа (юфть), голенище - кирза), с регулируемым голенищем высотой 30-40 см (<i>в зависимости от требуемого размера сапог</i>), подошва - маслобензостойкая резина, способ крепления подошвы - клебортопрошивной.</p>	Сапоги кирзовые - Изображение № 13

	<p>- начальников частей РГКУ «УГПС Республики Марий Эл»; - начальников караулов РГКУ «УГПС Республики Марий Эл»; - старших пожарных РГКУ «УГПС Республики Марий Эл»; - пожарных РГКУ «УГПС Республики Марий Эл»; - инженеров РГКУ «УГПС Республики Марий Эл».</p>		
--	---	--	--

* РГКУ «УГПС Республики Марий Эл» оставляет за собой право вносить в комплектность и описание обмундирования и специальной одежды изменения, не меняющие ее внешний вид.

* Нормы снабжения вещевым имуществом и специальной одеждой работников Государственной противопожарной службы Республики Марий Эл утверждены постановлением Правительства Республики Марий Эл от 5 декабря 2005 г. № 278

Изображение № 1

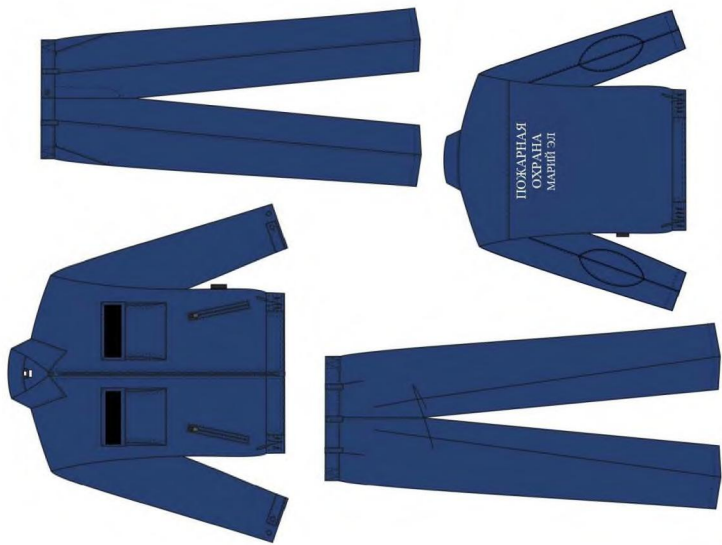

Изображение № 2,3



Изображение № 4



Изображение № 5



Изображение № 6



Изображение № 6 (кокарда)



Изображение № 7

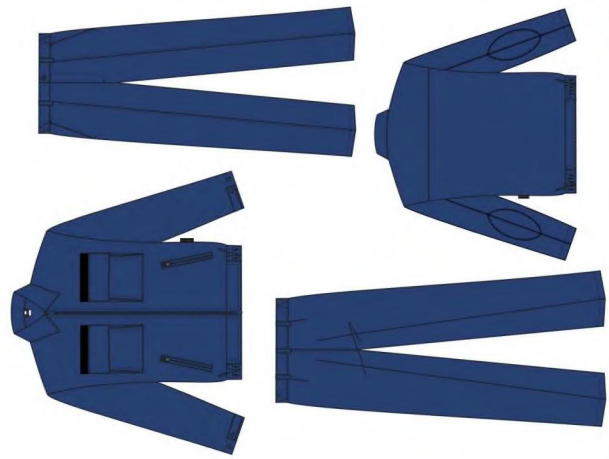

Изображение № 8



Изображение № 9



Изображение № 10

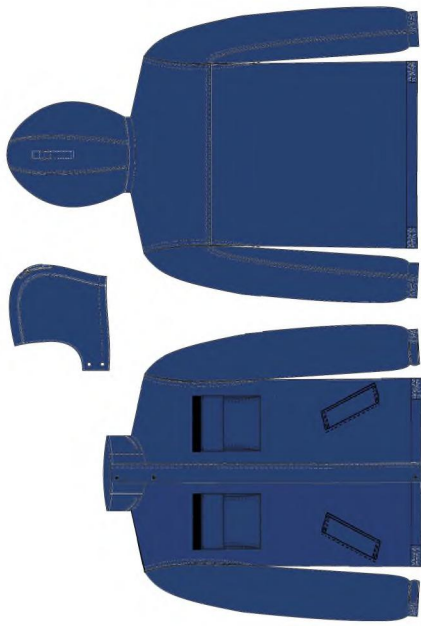

Изображение № 11



Изображение № 12

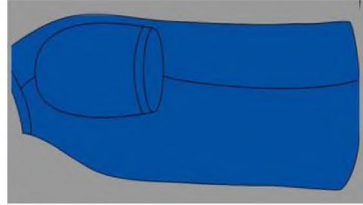

Изображение № 13



УТВЕРЖДЕНА
приказом Комитета гражданской
обороны и защиты населения
Республики Марий Эл
от « 9 » ноября 2020 г. № 133

Ф О Р М А
служебного удостоверения для работников республиканского государственного казенного учреждения
«Управление Государственной противопожарной службы Республики Марий Эл»

Серия ДУ

0 0 0 0 3 4

Удостоверение №

Выдано « » 20 г.

Действительно до « » 20 г.

МП



РГКУ «Управление Государственной
противопожарной службы
Республики Марий Эл»

ЧЕРНОВ
АНАТОЛИЙ СЕРГЕЕВИЧ

состоит на должности начальника ОСИП

Начальник Ю.П.Долганов

МП

