



**ПРАВИТЕЛЬСТВО  
РЕСПУБЛИКИ МОРДОВИЯ  
ПОСТАНОВЛЕНИЕ**

от 27.01.2022

№ 93

г. Саранск

Об утверждении границы охранной  
зоны газораспределительной сети

В соответствии с постановлением Правительства Российской Федерации от 20 ноября 2000 г. № 878 «Об утверждении Правил охраны газораспределительных сетей» и на основании ходатайства акционерного общества «Газпром газораспределение Саранск» Правительство Республики Мордовия **п о с т а н о в л я е т**:

1. Утвердить границы охранной зоны объекта «Газопровод высокого давления с. Лямбиров Лямбирского района», назначение: 7.7. Сооружения трубопроводного транспорта, протяженность 1039 м, адрес объекта: Республика Мордовия, Лямбирский район, с. Лямбиров, кадастровый номер 13:15:0000000:321, находящегося в собственности акционерного общества «Газпром газораспределение Саранск», площадью 4170 кв. м согласно приложению.

2. Установить ограничения (обременения) на земельные участки, входящие в охранную зону газораспределительной сети, указанной в приложении к настоящему постановлению, определив условия их использования в соответствии с Правилами охраны газораспределительных сетей, утвержденными постановлением Правительства Российской Федерации от 20 ноября 2000 г. № 878.

3. Настоящее постановление вступает в силу со дня его официального опубликования.

**Председатель Правительства  
Республики Мордовия**



**В. СИДОРОВ**

**Приложение**  
к постановлению Правительства  
Республики Мордовия  
от 27 января 2022 г. № 93

**ОПИСАНИЕ МЕСТОПОЛОЖЕНИЯ ГРАНИЦ**  
*Зона с особыми условиями использования территории - охранная зона  
газопровода высокого давления с. Лямбиров Лямбирского района*

(наименование объекта, местоположение границ которого описано (далее - объект))

**Раздел 1**

Сведения об объекте		
№ п/п	Характеристики объекта	Описание характеристик
1	2	3
1	Местоположение объекта	Республика Мордовия, Лямбирский р-н, Лямбиров с
2	Площадь объекта ± величина погрешности определения площади (P ± ΔP)	4 170 м <sup>2</sup> ± 23 м <sup>2</sup>
3	Иные характеристики объекта	Вид объекта реестра границ: Зона с особыми условиями использования территории Содержание ограничений использования объектов недвижимости в пределах зоны или территории: Особые условия использования в соответствии с "Правилами охраны газораспределительных сетей", утвержденных постановлением Правительства РФ от 20.11.2000 года № 878. Наименование охраняемого объекта: Газопровод высокого давления с. Лямбиров, Лямбирского района

## Раздел 2

Сведения о местоположении границ объекта					
1. Система координат СК кадастрового округа					
2. Сведения о характерных точках границ объекта					
Обозначение характерных точек границ	Координаты, м		Метод определения координат характерной точки	Средняя квадратическая погрешность положения характерной точки (Mt), м	Описание обозначения точки на местности (при наличии)
	X	Y			
1	2	3	4	5	6
1	402 776,32	1 285 742,20	Метод спутниковых геодезических измерений (определений)	0,10	—
2	402 778,21	1 285 745,73		0,10	
3	402 775,05	1 285 747,41		0,10	
4	402 771,17	1 285 748,97		0,10	
5	402 580,80	1 285 852,00		0,10	
6	402 459,60	1 285 939,02		0,10	
7	402 343,28	1 286 033,49		0,10	
8	402 278,74	1 286 082,31		0,10	
9	402 274,62	1 286 086,03		0,10	
10	402 226,24	1 286 125,14		0,10	
11	402 113,88	1 286 224,70		0,10	
12	402 000,99	1 286 322,05		0,10	
13	401 959,78	1 286 369,79		0,10	
14	401 958,05	1 286 371,23		0,10	
15	401 955,06	1 286 374,22		0,10	
16	401 951,40	1 286 370,61		0,10	
17	401 954,22	1 286 367,75		0,10	
18	401 954,94	1 286 368,47		0,10	
19	401 957,04	1 286 366,85		0,10	
20	401 998,15	1 286 319,21		0,10	
21	402 111,24	1 286 221,68		0,10	
22	402 223,66	1 286 122,08		0,10	
23	402 272,06	1 286 082,95		0,10	
24	402 276,26	1 286 079,15		0,10	
25	402 340,82	1 286 030,35		0,10	
26	402 457,18	1 285 935,84		0,10	
27	402 578,68	1 285 848,60		0,10	
28	402 769,51	1 285 745,33		0,10	
29	402 773,27	1 285 743,83		0,10	
1	402 776,32	1 285 742,20		0,10	
3. Сведения о характерных точках части (частей) границы объекта					
1	2	3	4	5	6
—	—	—	—	—	—



Прохождение границы		Описание прохождения границы
от точки	до точки	
1	2	3
1	1	На расстоянии 2 метра от оси газопровода

Раздел 4  
План границ объекта

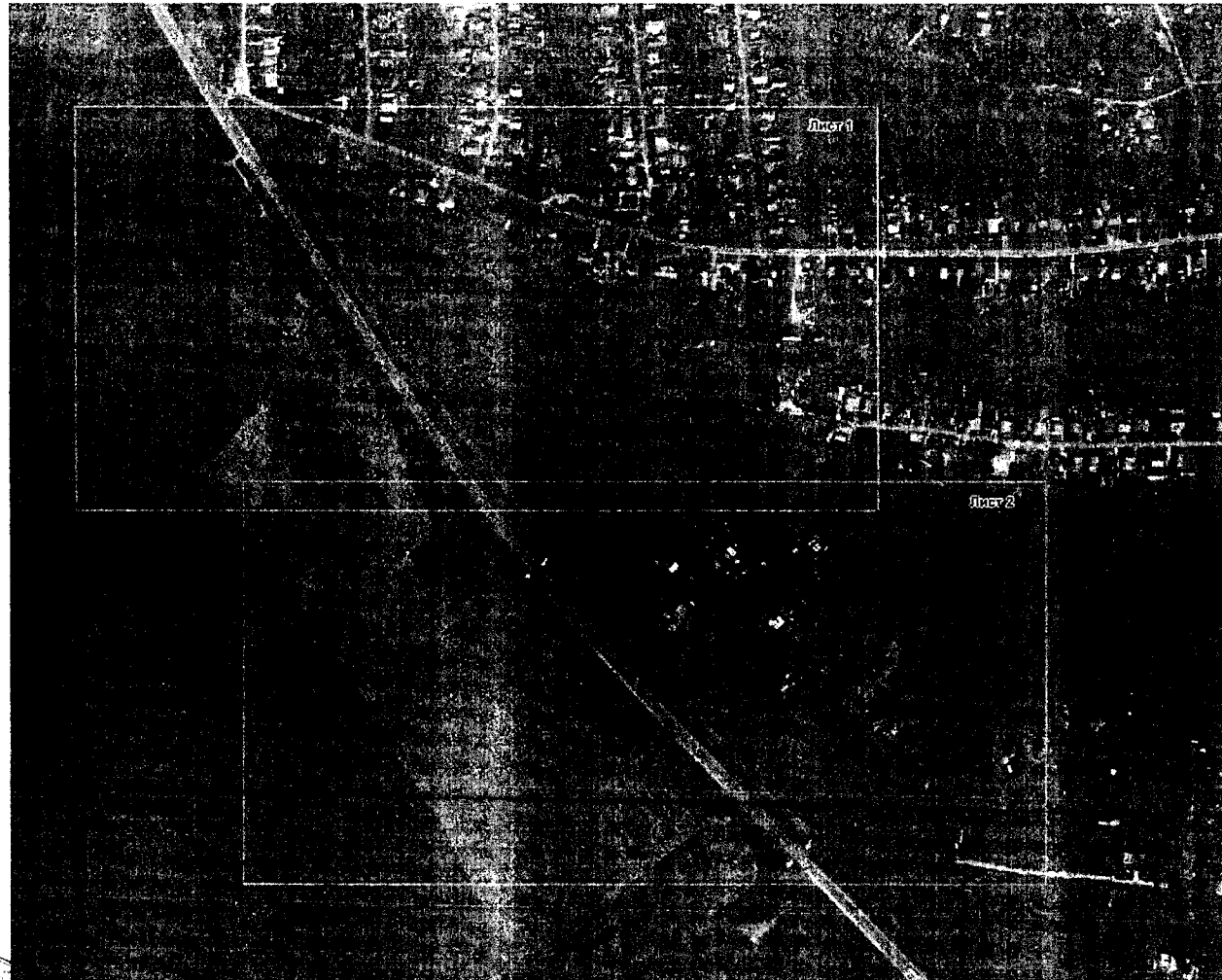

Масштаб 1:5000

Используемые условные знаки и обозначения

— граница земельного участка

Подпись:  Г. А. Давыдов  
Дата: 20/01/2010

Место для отпечатка печати лица, составившего радиальное описание объекта землеустройства

Раздел 4  
План границ объекта



Масштаб 1:2000

Используемые условные знаки и обозначения

- Границы границ земельного участка
- Границы границ здания
- Границы границ земельного участка по сведениям ГРН

10:11:01:04001

номер кадастрового номера  
границы земельного участка  
по сведениям ГРН

Подпись: кадастровый инженер, Г.А. Давыдова  
Дата: 2017 г.

Место для размещения подписей, составлено в соответствии с описанием объекта недвижимости

Раздел 4  
План границ объекта

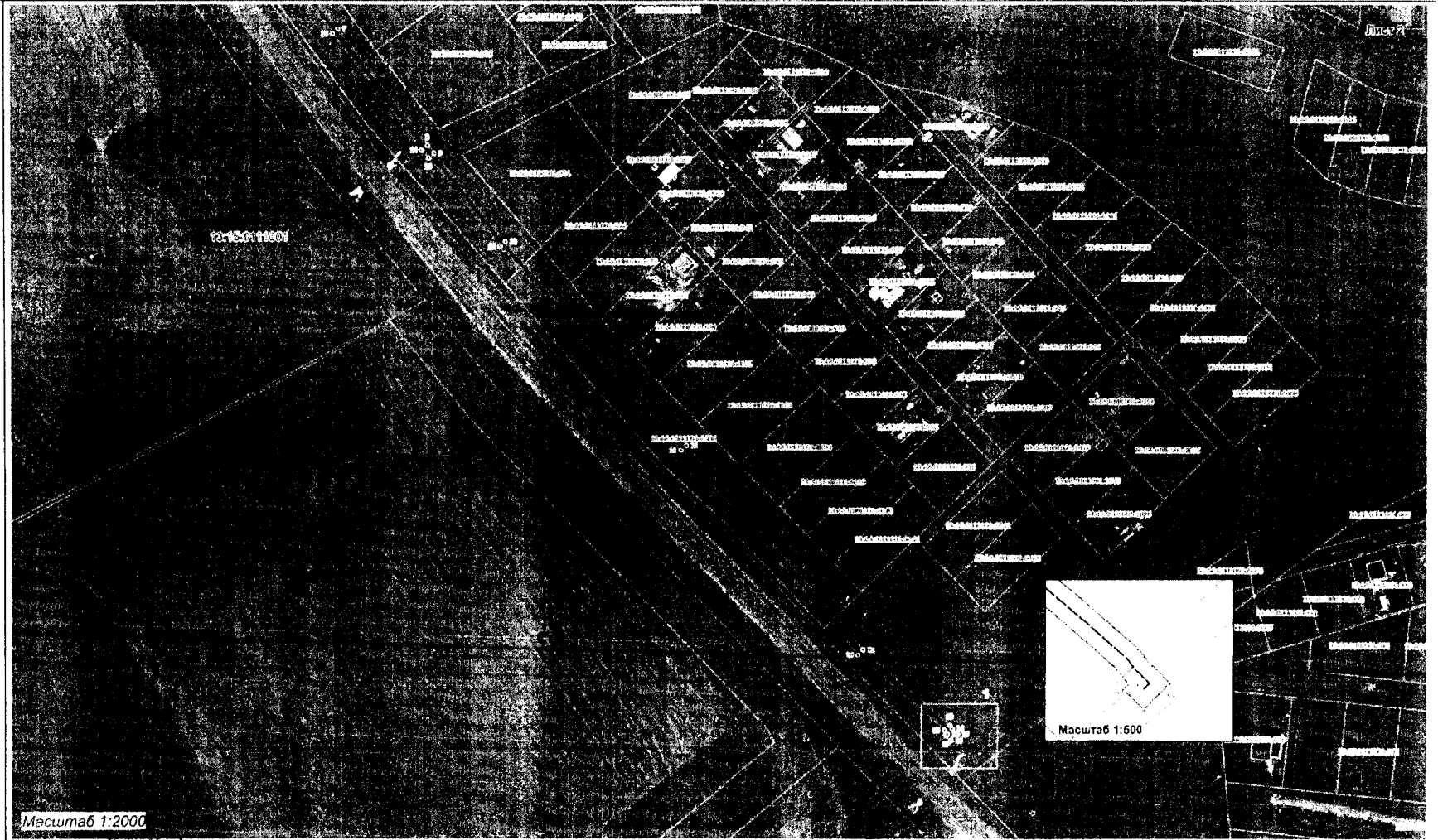

Масштаб 1:2000

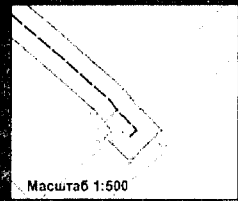

Используемые условные знаки и обозначения

- граница земельного участка
- граница здания
- граница участка газификации
- граница участка водоснабжения ЕПР

3:11:0104-001

составлен в соответствии с требованиями  
к плану границ земельного участка  
и границам объектов недвижимости  
границы земельного участка по сведениям ЕПР

Подпись: *[Signature]* инженер Г.А. Давыдова  
Дата: 2016 г.

Место для отписки: *[Signature]* составлен в соответствии с требованиями