



УКАЗ

ГУБЕРНАТОРА АЛТАЙСКОГО КРАЯ

**О внесении изменений в указ
Губернатора Алтайского края от 04.02.2019 № 15**

Постановляю:

Внести изменения в указ Губернатора Алтайского края от 04.02.2019 № 15 «Об утверждении Схемы размещения, использования и охраны охотничьих угодий на территории Алтайского края» (в редакции от 11.01.2023 № 2) согласно приложению.

Губернатор Алтайского края

г. Барнаул
5 декабря 2024 года
№ 188

В.П. Томенко

ИЗМЕНЕНИЯ,
которые вносятся в указ Губернатора Алтайского края
от 04.02.2019 № 15

1. В указе Губернатора Алтайского края от 04.02.2019 № 15 «Об утверждении Схемы размещения, использования и охраны охотничьих угодий на территории Алтайского края» (в редакции от 11.01.2023 № 2):

в Схеме размещения, использования и охраны охотничьих угодий на территории Алтайского края, утвержденной названным указом:

в разделе 3:

в пункте 3.1:

абзац первый изложить в следующей редакции:

«Общая площадь территории Алтайского края, согласно данным УФСГС по Алтайскому краю и Республике Алтай (Алтайкрайстат), составляет 16799598 га. Площадь, на территории которой возможно ведение охотничьего хозяйства, составляет 15218200,55 га, площадь, где существуют ограничения на эту деятельность, – ООПТ и иные территории – составляет 1036246,9 га. непригодные для ведения охотничьего хозяйства территории (населенные пункты, дороги, промышленные комплексы, рудеральные территории) составляют 540262,43 га.»;

таблицу 3.1 изложить в редакции согласно приложению 1 к настоящим изменениям;

абзацы четвертый и пятый изложить в следующей редакции:

«Общая площадь закрепленных угодий в крае по состоянию на 01.08.2024 составляет 11758233,0 га, или 69,99 % от общей площади региона.

На 01.08.2024 пользование охотничьими ресурсами в Алтайском крае осуществляет 69 юридических лиц, в ведении которых находится 81 охотничий участок. Реестр долгосрочных пользователей приведен в таблице 3.2. Наиболее крупным охотпользователем является Славгородская РОООиР — за ним закреплено 4 охотхозяйства общей площадью 606623 га. Площадь участков варьируется от 88,787 до 203,005 тыс. га.»;

таблицу 3.2 изложить в редакции согласно приложению 2 к настоящим изменениям;

абзац восьмой изложить в следующей редакции:

«По состоянию на 01.08.2024 общая площадь общедоступных угодий составила 3451507,8 га, что составляет 22,68 % от общей площади охотничьих угодий.»;

таблицу 3.3 изложить в редакции согласно приложению 3 к настоящим изменениям;

абзац десятый изложить в следующей редакции:

«На территории всех ООПТ федерального и регионального значения установлены ограничения для ведения охотничьего хозяйства. Общая площадь таких территорий (с учетом охранных зон, где ведение охотничьего хозяйства

запрещено) составляет 1036,2 тыс. га, что составляет 6,16 % от общей площади Алтайского края. К федеральным ООПТ относится государственный природный заповедник «Тигирекский» и национальный парк «Салаир». Региональные ООПТ представлены 36 государственными природными заказниками, 84 памятниками природы, 2 природными парками и охраняемым природным комплексом «Долина Малой Лосихи.»;

таблицу 3.4 изложить в редакции согласно приложению 4 к настоящим изменениям;

таблицу 3.5 изложить в редакции согласно приложению 5 к настоящим изменениям;

в разделе 5:

в пункте 5.2:

абзац седьмой изложить в следующей редакции:

«При расчете дневной территориальной пропускной способности хозяйства следует руководствоваться максимально допустимыми нормами нагрузки охотников на единицу площади угодий, утвержденными приказом Министерства природных ресурсов и экологии Алтайского края от 06.11.2018 № 1748 «Об утверждении норм допустимой добычи охотничьих ресурсов, в отношении которых не устанавливается лимит добычи, и норм пропускной способности охотничьих угодий на территории Алтайского края.»;

таблицу 5.1 признать утратившей силу;

в пункте 5.3:

таблицу 5.4 изложить в редакции согласно приложению 6 к настоящим изменениям;

таблицу 5.5 изложить в редакции согласно приложению 7 к настоящим изменениям;

абзац седьмой изложить в следующей редакции:

«Таким образом, площадь общедоступных охотничьих угодий будет составлять 3336828,8 га, площадь закрепленных охотничьих угодий – 11872912 га, что составит от общей площади охотничьих угодий 22,68 % и 77,26% соответственно. Участки из числа указанных в таблице 5.5 планируется закреплять до достижения 80 % площади закрепленных охотничьих угодий от общей площади охотугодий. Дальнейшее закрепление угодий, указанных в таблице 5.5, производится в случае расторжения (прекращения) охотхозяйственного соглашения, заключенного в отношении иного закрепленного угодья.»;

в пункте 5.4:

таблицу 5.6 изложить в редакции согласно приложению 8 к настоящим изменениям;

в таблице 5.6.1 позицию 16 исключить;

в разделе 5.5 таблицу 5.7 изложить в редакции согласно приложению 9 к настоящим изменениям;

в разделе 6:

в пункте 6.5:

абзац первый изложить в следующей редакции:

«Нормы допустимой добычи охотничьих ресурсов, в отношении которых не устанавливается лимит добычи, на территории Алтайского края утверждены приказом Минприроды Алтайского края от 06.11.2018 № 1748.»;

таблицу 6.28 признать утратившей силу;

таблицу 6.29 изложить в редакции согласно приложению 10 к настоящим изменениям;

абзацы первый - третий после таблицы 6.29 изложить в следующей редакции:

«Для охотничьих угодий, участков охотничьих угодий (в случае, если охотничье угодье состоит из нескольких участков, не имеющих общих границ), иных территорий, являющихся средой обитания охотничьих ресурсов, но не являющихся охотничьими угодьями (далее - «иные территории», участков иных территорий (в случае, если иная территория состоит из нескольких участков, не имеющих общих границ), площадь которых не превышает 8 тыс. га, а плотность населения вида охотничьих ресурсов: лося, благородного оленя (европейского, крымского, кавказского, марала, изюбря), пятнистого оленя, косуль (европейской и сибирской), лани, по данным государственного мониторинга охотничьих ресурсов и среды их обитания на 1 апреля текущего года, не превышает 7 особей на 1000 га площади охотничьих угодий, норматив допустимого изъятия лося, благородного оленя (европейского, крымского, кавказского, марала, изюбря), пятнистого оленя, косуль (европейской и сибирской) составляет 0%.

Норматив допустимого изъятия копытных животных в возрасте до 1 года, без разделения по половому признаку, устанавливается для видов охотничьих ресурсов: лось, благородный олень (европейский, крымский, кавказский, марал, изюбрь), пятнистый олень - не менее 20 % от квоты добычи, косули (европейская и сибирская) - не менее 30% от квоты добычи.

Норматив допустимого изъятия взрослых самцов для видов охотничьих ресурсов: лось, благородный олень (европейский, крымский, кавказский, марал, изюбрь), пятнистый олень, косули (европейская и сибирская) во время гона, с неокостеневшими рогами (самцов марала, изюбря, пятнистого оленя, дикого северного оленя) устанавливается не более 15% от квоты добычи.»;

абзацы четвертый - девятый после таблицы 6.29 признать утратившими силу;

таблицу 6.31 изложить в редакции согласно приложению 11 к настоящим изменениям;

из карты-схемы, описаний границ и каталогов их координат участков нагонки и натаски собак на территории охотничьих угодий Алтайского края исключить зону нагонки и натаски собак, расположенную на территории Первомайского района;

карты-схемы, описание границ и каталог их координат участков нагонки и натаски собак на территории охотничьих угодий Алтайского края дополнить согласно приложению 12 к настоящим изменениям.

ПРИЛОЖЕНИЕ 1
к изменениям, которые
вносятся в указ Губернатора
Алтайского края
от 04.02.2019 № 15

Таблица 3.1 - Структура охотничьих угодий и иных территорий, являющихся средой обитания охотничьих ресурсов, в разрезе муниципальных образований Алтайского края по состоянию на 01.04.2024

№ п/п	Муниципальные образования	Площадь района, га	Территории, для целей использования охотничьих ресурсов, га,									Территории, на которых охота запрещена, га	
			Общая площадь		Закрепленные охотничьи угодья			Общедоступные охотничьи угодья			Площадь зеленых зон, га	Площадь ООПТ, га	Иные, га
			Всего, га	доля от площади района, %	Всего, га	доля от площади района, %	Доля от общей площади охотничьих угодий, %	Всего, га	доля от площади района, %	общей площади охотничьих			
1	2	3	4	5	6	7	8	9	10	11	12	13	14
1	Алейский	344560	309075	89,70	309075	89,7	100	0	0	0	0	22938,7	12546,3
2	Алтайский	349029	312033	90,8	0	0	0	312033	89,4	98,46	2515	20959,81	16036,19
3	Баевский	273866	269913	98,55	269913	98,56	100	0	0	0	0	0	3953
4	Бийский	246467	206341	83,72	206341	83,72	100	0	0	0	4298	2328,6	37797,4
5	Благовещенский	369426	336502	91,08	262405	71,03	73,25	74097	20,05	26,74	0	21720,2	11203,8
6	Бурлинский	274583	268952	97,95	268952	97,95	100	0	0	0	0	2940	2691
7	Быстроистокский	192407	174259	90,57	174259	90,57	100,00	0	0	0	0	15583,3	2564,7
8	Волчихинский	359372	322394,67	89,71	206010	57,32	63,90	116384,67	32	36	0	32591,8	4385,5
9	Егорьевский	245836	217738	88,57	217738	88,57	100,00	0	0	0	0	23305,83	4792,17
10	Ельцовский	216518	175749,0	81,17	148175	68,44	84,31	27574,0	12,73	15,68	2250	38900	1869
11	Завьяловский	222387	202971	91,27	202971	91,27	100,00	0	0	0	0	13286,0	6130
12	Залесовский	327456	289838	88,55	289838	88,51	100,00	0	0	0	0	30343,9	7274,1
13	Заринский	529319	489227,2	92,42	489227,2	92,42	100,00	0	0	0	13785	10048,83	30042,97
14	Змеиногорский	280161	233423,3	83,31	233423,3	83,31	100,00	0	0	0	0	36534,4	10203,3
15	Зональный	162019	133713,2	82,50	0	0	0	133713,2	82,50	100,0	0	24533,7	3772,1
16	Калманский	181894	174330	95,84	174330	95,84	100	0	0	0	12611	0	7564

1	2	3	4	5	6	7	8	9	10	11	12	13	14
17	Каменский	366623	336475,6	91,77	312800,6	85,31	92,96	23675	6,45	7,03	0	20419	9728,4
18	Ключевский	304333	293702	96,51	293702	96,51	100,00	0	0	0	0	2717,1	7913,9
19	Косихинский	188454	176527,82	93,67	29236	15,51	16,56	147291,82	78,15	83,43	0	4527,92	7398,26
20	Красногорский	307342	297979,1	96,95	0	0	0	297979,1	96,95	100,0	0	5256,9	4106
21	Краснощекровский	353104	281006,73	79,58	281006,73	79,58	100,00	0	0	0	0	69077,37	3019,9
22	Крутихинский	205111	175481	85,55	175481	85,55	100,00	0	0	0	0	24695,0	4935
23	Кулундинский	198022	193298	97,61	140000	70,7	72,43	53298	26,91	27,57	0	0,0	4724
24	Курьинский	247350	225382,10	91,11	0	0	0	225382,10	91,11	100,0	0	18915	3052,9
25	Кытмановский	254004	250541,40	98,63	250541,40	98,63	100,00	0	0	0	562	976,6	2486
26	Локтевский	234060	219546	93,8	219546	93,8	100,00	0	0	0	0	6773	7741
27	Мамонтовский	230520	212274,13	92,08	0	0	0	212274,13	92,08	100,0 0	0	9673,87	7872
28	Михайловский	311368	279692,8	91,09	0	0	0	279692,8	89,83	100,0 0	0	27738,2	3937
29	Немецкий национальный	143175	140560	98,17	140560	98,17	100,00	0	0	0	0	0	2615
30	Новичихинский	186388	160029,51	85,85	0	0	0	160029,51	85,85	100,0 0	0	16187,49	10171
31	Павловский	220301	210834	95,7	210834	95,7	100,00	0	0	0	0	2030,8	7436,2
32	Панкрушихинский	278528	257612	92,49	257612	92,49	100,00	0	0	0	0	16300,0	4616
33	Первомайский	367705	320812	87,25	320812	87,25	100,00	0	0	0	15781	22953,62 5	23939,38
34	Петропавловский	149854	144409	96,37	29730	12,27	20,58	114679	76,52	79,41	0	0	5445
35	Поспелихинский	242286	236650	97,67	236650	97,67	100,00	0	0	0	0	0	5636
36	Ребрихинский	267894	247919,70	92,54	0	0	0	247919,70	92,54	100,0	0	13803,7	6170,6
37	Родинский	311798	305434	97,96	0	0	0	305434	97,96	100,0	0	0	6364
38	Романовский	208235	201418	96,73	201418	96,73	100,00	0	0	0	0	1320,0	5497
39	Рубцовский	338803	302916,0	89,40	263835	77,87	87,09	39081	11,53	12,90	0	20475	15412
40	Славгород	218591	203005	92,87	203005	92,87	100,00	0	0	0	0	1219,0	14367
41	Смоленский	211522	165210,20	78,10	47868	22,63	28,97	117342,2	55,47	71,02	923	29448,4	16863,4
42	Советский	154531	122294,1	79,13	69635	45,06	57,21	52659,1	34,07	43,05	0	27522,8	4714,1
43	Солонешенский	352909	329452,03	93,35	313829	88,93	94,28	15623,03	5,42	5,74	0	20476,5	2980,47
44	Солтонский	301208	257656,0	85,54	209507,1	69,55	81,31	48148,9	15,98	18,68	0	41372	2180
45	Суетский	110818	88787	80,11	88787	80,12	100,00	0	0	0	0	19698,5	2332,5
46	Табунский	178167	174271	97,81	174271	97,81	100,00	0	0	0	0	780,9	3115,1
47	Тальменский	391376	342371,71	87,47	112607	28,77	32,89	229764,79	58,70	67,10	22007	35567,21	13437,1
48	Тогульский	200464	120318,6	60,02	120318,6	60,02	100,00	0	0	0	1153	76851	3294,4

1	2	3	4	5	6	7	8	9	10	11	12	13	14
49	Топчихинский	330098	315659	95,63	315659	95,63	100,00	0	0	0	0	9357,76	5081,24
50	Третьяковский	199818	176573,5	88,36	176573,5	88,36	100,00	0	0	0	0	17269	5975,5
51	Троицкий	415978	369871	88,92	369871	88,92	100,00	0	0	0	9739	38027,6	8079,4
52	Тюменцевский	224083	206994	52,26	206994	92,37	100,00	0	0	0	0	15392,62	1696,38
53	Угловский	484494	470637,75	97,13	253206	52,26	53,80	217431,75	44,87	46,19	0	5072,25	8784
54	Усть-Калманский	233358	228877	98,08	228877	98,08	100,00	0	0	0	0	110,4	4370,6
55	Усть-Пристанский	270439	234383	86,67	234383	86,67	100,00	0	0	0	0	28949,5	7106,5
56	Хабарский	280351	259442	92,54	259442	92,54	100,00	0	0	0	0	11460,0	9449
57	Целинный	288199	281256	97,59	281256	97,59	100,00	0	0	0	0	136,65	6806,35
58	Чарышский	688140	622615,70	90,47	622615,70	90,47	100,00	0	0	0	0	63808,1	1716,2
59	Шелаболихинский	254984	250691	98,32	250691	98,32	100,00	0	0	0	0	1189,38	3103,62
60	Шипуновский	425562	402414,70	94,56	402414,70	94,56	100	0	0	0	0	10103,35	13043,95
61	Барнаульский	93950	8462	9,00	0	0	0	0	0	0	8462	2578,35	82911,65
	<i>ВСЕГО:</i>	16799598	15218200,55	90,58	11758233,0	69,99	77,26	3451507,8	20,54	22,68	94084	1036246, 9	540262,43

Зеленые зоны входят в состав охотничьих угодий

ПРИЛОЖЕНИЕ 2
к изменениям, которые
вносятся в указ Губернатора
Алтайского края
от 04.02.2019 № 15

**Таблица 3.2. Информация о принадлежности охотничьих угодий
и иных территорий, являющихся средой обитания охотничьих
угодий, на территории Алтайского края по состоянию
на 01.04.2024**

N п/ п	Муниципал ьный район (округ)	Наименовани е	Площадь охотничь их угодий, га	Почтовый адрес, телефон, Е- mail юридического лица, Ф.И.О. руководителя, контактного лица	Охотхозяйственное соглашение, долгосрочная лицензия, договор аренды участка леса, земельного участка и т.д.		
					Серия и номер	Дата заключе ния	Срок действия
1	2	3	4	5	6	7	8
1.	Алейский	ООО "Осень золотая"	309075	658120, Алтайский край, Алейский район, с.Урюпино, ул.Степная, 33, помещ.4, (38553) 46540, Руководитель - Рябцев Иван Иванович, Директор охотхозяйства - Искрин Владимир Георгиевич 8-905-984-0086	64	26.12.20 17	26.12.2017 - 26.12.2066
2.	Баевский	Баевская РОООиР	228273	658510, Алтайский край, Баевский район, с.Баево, пер.Центральный, 2, (38515) 22736, ohotabaevo@mail.ru Руководитель - Дмитриев Сергей Николаевич 8-905-984-6161, Главный бухгалтер - Дмитриева Александра Владимировна 8-961-988-5134	34	30.12.20 14	30.12.2014 - 30.12.2063

3.	Баевский	ООО "Зерновое"	21909	656067 Алтайский край, г.Барнаул, ул.Попова, 202, (385-2) 45-19-70 658514, Алтайский край, Баевский район, с.Паклино, ул.Центральная, 25, 8-952-009- 4120 zernovoe71@mail.ru Руководитель - Твердохлеб Сергей Иванович Охотовед - Мазанько Александр Михайлович 8-960-954-1708, 8-962-798-9671	26	19.08.20 14	19.08.2014 - 19.08.2063
4.	Баевский	ООО "Энергомера "	19731	656015, Алтайский край, г.Барнаул, пр- т.Красноармейский, 108, корп.А, energomera-	77 Доп. N 1	03.02.20 20 18.01.20 24	03.02.2020 - 03.02.2069
	Топчихинск ий		37027	ohota@mail.ru Руководитель - Ядонист Антон Алексеевич 8-9602-998-0050	16 Доп. N 1 Доп. N 2 Доп. N 3	13.11.20 13 21.03.20 22 18.01.20 24	13.11.2013 - 13.11.2062
5.	Бийский	ООО "Охота"	206341	659363, Алтайский край, Бийский район, с.Первомайское, пл.Мира, 3, kiv_031283@mail.ru Руководитель - Бобылев Сергей Николаевич 8-903-911-2339	24	16.06.20 14	16.06.2014 - 16.06.2063
6.	Благовещен ский	ОО Благовещенс кого района "Охотников и рыболовов" Алтайского края	262405	658670, Алтайский край, Благовещенский район, р.п.Благовещенка, пер.Кучеровых, 67, (38564) 22-639, oobroir22@yandex.ru Руководитель - Малюченко Евгений Сергеевич 8-963-575-0274	60	21.11.20 17	21.11.2017 - 21.11.2066
7.	Бурлинский	Бурлинская РОООиР	268952	658810, Алтайский край, с.Бурла, пер.Элеваторный, 34, (38572) 23-2-70, ohotnikiburla@yandex.ru Руководитель - Заварзин Валерий Петрович	67	01.04.20 18	01.04.2018 - 01.04.2067

				8-960-962-18-75			
8.	Быстроистокский	АКОООиР "Бийск"	174259	659300, Алтайский край, г.Бийск, ул.Сенная, 104, (3854) 335519, ohotaaltay@yandex.ru Руководитель - Толстов Сергей Яковлевич 8-961-992-20-66	22	26.03.2014	26.03.2014 - 26.03.2063
9.	Волчихинский	ОРПК "Приборовое"	206010	658955, Алтайский край, Волчихинский район, с.Приборовое, ул.Молодежная, 8, anna- skobina@yandex.ru 8-983-173-2128 Руководитель - Артеменко Владимир Николаевич	11 Доп. N 2 Доп. N 3	10.12.2012 12 07.07.2022 27.09.2022	10.12.2012 - 10.12.2061
10.	Егорьевский	ОРПК "Природа"	96413	658200, Алтайский край, г.Рубцовск, ул.Октябрьская, 2Б, помещ. 1, Skdeal@mail.ru Руководитель - Пчелинцев Евгений Викторович 8-906-945-7001	52	21.07.2015	21.07.2015 - 21.07.2064
11.	Ельцовский	ООО "Медведь"	148175	659470, Алтайский край, Ельцовский район, с.Ельцовка, ул.им.Рыжакова, 13, elc.medved@bk.ru, (38593) 22- 1-87 Руководитель - Ильинов Олег Сергеевич 8-960-902-2482	44	17.03.2015	17.03.2015 - 17.03.2064
12.	Завьяловский	Завьяловская РОООиР	202971	658620, Алтайский край, Завьяловский район, с.Завьялово, ул.Школьная, 2, (38562) 61449, zav.ohota@mail.ru Руководитель - Усачев Александр Александрович 8-903-992-0203	39	16.01.2015	16.01.2015 - 16.01.2064
13.	Залесовский	ООО ОХП "Феникс"	289838	659220, Алтайский край, Залесовский муниципальный округ, с.Залесово, ул.Юбилейная, 1, (38592) 22550, fenikszls@mail.ru Руководитель - Ворсин Сергей Юрьевич Охотовед - Скворцов Виктор Николаевич	59	15.11.2017	15.11.2017 - 15.11.2066

				8-906-942-8032			
14.	Заринский	Заринская ОООиР	197550	659100, Алтайский край, г.Заринск, пр-т.Строителей, 20, kazantsev_av@nlmk.com Руководитель - Казанцев Александр Владимирович 8-905-080-23-76	55	25.09.20 17	25.09.2017 - 25.09.2066
15.	Заринский	ООО "Тайга"	291725,1	659100, Алтайский край, г.Заринск, пр-т.Строителей, 14, подъезд 8, taiga.zar@mail.ru, 8-906-962- 7179 Руководитель - Калабухов Максим Сергеевич 8-903-073-8292	7	22.05.20 12	22.05.2012 - 22.05.2061
16.	Змеиногорский	Змеиногорская РОООиР	231831	658480, Алтайский край, г.Змеиногорск, ул.Семипалатинская, 8, mihail- malcev19@mail.ru Руководитель - Мальцев Геннадий Михайлович 8-903-996-5283	41	09.02.20 15	09.02.2015 - 09.02.2064
17.	Калманский	ОО "Калманское ООиР"	171611	659040, Алтайский край, Калманский район, с.Калманка, ул.Ленина, 19, (38551) 22-6-65, kalmohotrybolov@mail.ru Руководитель - Риб Виктор Артурович	50	26.06.20 15	26.06.2015 - 26.06.2064
18.	Калманский	ООО "Орион"	2719	656067, Алтайский край, г.Барнаул, Павловский тракт, 267, кв. 64, altai-v@yandex.ru Руководитель - Котов Олег Владимирович 8-962-790-74-13	74	31.01.20 20	31.01.2020 - 31.01.2069
19.	Каменский	АКОООиР "Кипр"	301421	658700, Алтайский край, г.Камень-на-Оби, ул.Красноармейская, 77, (3858) 422623, Kamenohotxoz@yandex.ru	1	09.12.20 11	09.12.2011 - 09.12.2031
	Панкрупинский		257612	Руководитель - Стариков Владимир Геннадьевич 8-913-245-4538	2	09.12.20 11	09.12.2011 - 09.12.2031
20.	Каменский	МВОО СибВО	11380	630102, Новосибирская область, г.Новосибирск,	66	11.02.20 18	11.02.2018 - 11.02.67

	Крутихинский	ОСОО	10353	ул.Сакко и Ванцетти, 52, (383) 2660859, smvoo@mail.ru Руководитель - Куклин Юрий Олегович	53	24.08.20 15	24.08.2015 - 24.08.2064
	Шелаболихинский		6544		8	10.07.20 12	10.07.2012 - 10.07.2061
21.	Ключевский	Ключевская РОООиР	293702	658980, Алтайский край, Ключевский район, с.Ключи, ул.Октябрьская, 8, goooirk@mail.ru Руководитель - Блинофатов Юрий Николаевич 8-913-099-4645	42	09.02.20 15	09.02.2015 - 09.02.2064
22.	Косихинский	ООО "Алтайсельхозпродукт"	29236	656023, Алтайский край, г.Барнаул, ул.Г.Титова, 58В, оф.14, gorlovip@mail.ru Руководитель – Горлов Сергей Викторович 8903-949-3549	83	18.03.20 21	18.03.2021 - 18.03.2070
23.	Краснощековский	Краснощековская РОООиР	281012	658340, Алтайский край, Краснощековский район, с.Краснощеково, ул.Ленина, 139, (38575) 21524, chidkix@mail.ru Руководитель - Жидких Евгений Анатольевич 8-961-234-8558	15	28.10.20 13	28.10.2013 - 28.10.2062
24.	Крутихинский	Алтайская краевая ОООиР	165128	656002, Алтайский край, г.Барнаул, ул.Воровского, 161, (3852) 61-10-62, akoooir@yandex.ru Руководитель - Панов Сергей Владимирович 8-903-995-3580	56	27.09.20 17	27.09.2017 - 27.09.2066
25.	Кулундинский	ООО "Флора"	70000	658923, Алтайский край, Кулундинский район, с. Кулунда, ул. Комсомольская, 11 Руководитель – Брыкова Алла Александровна 8-960-965-5173	75	03.02.20 20	03.02.2020 - 03.02.2069
26.	Кулундинский	ООО "Фауна"	70000	658923, Алтайский край, Кулундинский район, с.Кулунда, ул.Комсомольская, 11	76	03.02.20 20	03.02.2020 - 03.02.2069

				Руководитель - Брыкова Алла Александровна 8-960-965-5173			
27.	Кытмановский	ПК «Кытмановское РайПО»	23400	659240, Алтайский край, Кытмановский район, с.Кытманово,	62	01.12.2017	01.12.2017 - 01.12.2066
	Кытмановский		228118	ул.Пролетарская, 19, (38590) 22202, охота-kitmanovo@mail.ru, 8-960-945-8254 Председатель правления – Хисматулина Ольга Ивановна Председатель Совета - Беккер Александр Викторович	63	01.12.2017	01.12.2017 - 01.12.2066
28.	Локтевский	Локтевская РОООиР	219546	658423, Алтайский край, Локтевский район, г.Горняк, ул.Комсомольская, 22, (38586) 31182, loooir@yandex.ru Руководитель - Сорокин Александр Александрович 8-961-992-4240	40	09.02.2015	09.02.2015 - 09.02.2064
29.	Немецкий национальный	Славгородская РОООиР	140560	658823, Алтайский край, г.Славгород, ул.Чкалова, 51, slavgorod-roooir@mail.ru, (38568) 5-33-98 Руководитель - Анисимов Анатолий Геннадьевич 8-906-941-9252	46	10.03.2015	10.03.2015 - 10.03.2064
	Суетский		88787		45	10.03.2015	10.03.2015 - 10.03.2064
	Табунский		174271		49	27.03.2015	27.03.2015 - 27.03.2064
	Славгородский		203005		47	25.03.2015	25.03.2015 - 25.03.2064
30.	Павловский	ООО "Флора и Фауна"	210834	659000, Алтайский край, Павловский район, с.Павловск, ул.Ленина, 16Е, оф.28, (38581) 2-07-53, ooofloga61@mail.ru Руководитель – Гладких Артем Александрович	10	16.10.2012	16.10.2012 - 16.10.2061
31.	Первомайский	ООО "Агрофорум"	199680	658080, Алтайский край, г.Новоалтайск, ул.Деповская, 39, кв.11, (38532) 26490, ooo.agroforum@bk.ru	51	02.07.2015	02.07.2015 - 02.07.2064

				Руководитель - Котов Олег Владимирович Охотовед - Колыманов Юрий Васильевич 8-903-990-7830			
32.	Первомайский	ООО "Инвестиции в туризм"	62900	658047, Алтайский край, Первомайский район, с.Бобровка, ул.Ленина, 36, kamnevana@mail.ru Руководитель - Титаренко Виктор Николаевич 8-905-982-3488	58	24.10.2017	24.10.2017 - 24.10.2066
33.	Первомайский	ООО "Холдинг АП"	18153	656922, Алтайский край, г. Барнаул, ул. Дальняя, 21, (3852) 310714, stotrak@mail.ru Руководитель - Королев Владимир Вячеславович 8-903-948-3447	23	13.05.2014	13.05.2014 - 13.05.2063
34.	Первомайский	НО Фонд поддержки и развития охотничьих ресурсов "Соболь"	40079	658150, Алтайский край, Усть-Калманский район, с.Усть-Калманка, ул.Партизанская, 53, sobol.sobol22@mail.ru Руководитель - Орехов Алексей Викторович 8-983-176-4366	19	29.11.2013	29.11.2013 - 29.11.2062
	Усть-Калманский		228877		20	29.11.2013	29.11.2013 - 29.11.2062
35.	Петропавловский	ООО "Новая жизнь"	29730	652470, Кемеровская область, г.Анжеро-Судженск, ул.Магистральная, 3, помещ.2 Руководитель - Новицкая Елена Викторовна 8-961-708-5353	81 Доп N 1	13.01.2021 20.07.2021	13.01.2021 - 13.01.2070
36.	Солонешенский	ООО "База отдыха "Чилик"	14847	656011, Алтайский край, г.Барнаул, пр-т.Ленина, 147В, помещ. 2, Руководитель - Дубров Андрей Алексеевич 8-903-990-14-70	82 Доп. N 1	13.01.2021 15.09.2021	13.01.2021 - 13.01.2070
37.	Поспелихинский	ООО "Арсенал"	236650	658203, Алтайский край, г.Рубцовск, Рабочий тракт, 20, ag@arsenal-rub.ru Руководитель - Темняков Александр Юрьевич 8-961-238-30-32	65	29.12.2017	29.12.2017 - 29.12.2066
	Рубцовский		141160		38	30.12.2014	30.12.2014 - 30.12.2063
38.	Романовский	ООО	201418	658640, Алтайский край,	34	29.12.2014	29.12.2014

	й	"Фортуна"		Романовский район, с.Романово, ул.Ленинская, 87А, (38561) 21734, fortunaohota@mail.ru Руководитель - Меняйло Анатолий Аркадьевич 8-906-944-8408		14	- 29.12.2063
39.	Рубцовский	ООО "Фирма Славич"	142890	658201, Алтайский край, г.Рубцовск, ул.Дзержинского, 13, (38557) 77750, st77755@mail.ru	36	30.12.20 14	30.12.2014 - 30.12.2063
	Егорьевски й		123740	Руководитель - Кох Александр Антонович 8-903-947-8844 Егерь - Калина Иван Иванович 8-929-398-8986	37	30.12.20 14	30.12.2014 - 30.12.2063
40.	Смоленски й	ООО "Горная охота"	47868	656056, Алтайский край, г.Барнаул, ул.Анатолия, 35А, кв.32, 8-903-911-2998, gor_ohota@mail.ru Руководитель - Давыдов Олег Викторович 8-923-650-0001	57	10.10.20 17	10.10.2017 - 10.10.2066
41.	Советский	ООО "Лесное угодье"	69635	630132, Новосибирская область, г.Новосибирск, ул.1905 года, 69, помещ.10, linnikanastasia@mail.ru Руководитель - Линник Анастасия Александровна 8-923-179-4444	68 Доп. N 1	28.06.20 19 12.09.20 22	28.06.2019 - 28.06.2068
42.	Солонешен ский	ООО "Хантер"	96017	659687, Алтайский край, Солонешенский район, с.Новая жизнь, ул.Красноармейская, 20, Руководитель - Жданов Илья Прокопьевич 8-903-919-4262	33	25.12.20 14	25.12.2014 - 25.12.2063
43.	Солонешен ский	ООО "Вольница"	172085	659321, Алтайский край, г.Бийск, ул.Советская, 216, каб.3, Руководитель - Тюнин Александр Александрович 8-962-806-2226	29 Доп N 2	06.10.20 14 17.06.20 22	06.10.2014 - 06.10.2063
			21600		71 Доп. N 1	22.07.20 19 11.12.20 19	22.07.2019 - 22.07.68

44.	Солонешенский	ОО Охотничий клуб "Горноста́й"	9280	656037, Алтайский край, г.Барнаул, ул.Северо- Западная, 2В, Руководитель - Демин Сергей Александрович 8-962-813-2723	9	29.08.20 12	29.08.2012 - 29.08.2061
45.	Солтонский	ООО "Лесопт- Транзит"	70000	659354, Алтайский край, г.Бийск, пос.Нагорный, ул.Техучилище, 32А, кв. 1, 111bayka111@mail.ru Руководитель - Зацепин Николай Иванович 8-905-927-7470	72	10.10.20 19	10.10.2019 - 10.10.2068
46.	Солтонский	ООО "Беловодье"	69600	656006, Алтайский край, г.Барнаул, ул.Власихинская, 59Г/264, belovod16@yandex.ru Руководитель - Бундин Сергей Олегович 8-962-809-9244	73	10.10.20 19	10.10.2019 - 10.10.2068
47.	Солтонский	ООО "Сириус"	69900	656045, Алтайский край, г.Барнаул, Змеиногорский тракт, 7Б, isirius15@yandex.ru Руководитель - Ворошин Алексей Петрович 8-923-722-5551	80	22.12.20 20	22.12.2020 - 22.12.2069
48.	Тальменский	ООО "Алтай- Форест"	107507	658000, Алтайский край, Тальменский район, с.Ларичиха, ул.Тальменская, 13А, (38591) 32239, info@altaiforest.ru Руководитель - Бушков Николай Трофимович Егерь - Тигев Григорий Васильевич 8-960-963-1382	21	29.01.20 14	29.01.2014 - 29.01.2063
49.	Тальменский	ООО "Восточное"	5100	656064, Алтайский край, г.Барнаул, Павловский тракт, 66, кв. 54, os-dinamo@list.ru Руководитель - Сердюков Вадим Николаевич 8-906-943-7944	79	22.12.20 20	22.12.2020 - 22.12.2069
50.	Тогульский	ООО "Алжелтранс "	120322	656037, Алтайский край, г.Барнаул, ул.Калинина, 32в, 8-962-794-1252, aljeltrans- 2011@mail.ru Руководитель - Ровковский	6 Доп. N 1 Доп. N 2	22.05.20 12 05.05.20 16 29.11.20	22.05.2012 - 22.05.2061

				Алексей Викторович	Доп. N 3 Доп. N 4	18 13.07.20 21 24.12.20 21	
51.	Топчихинский	Топчихинская РОООиР	211422	659070, Алтайский край, Топчихинский район, с.Топчиха, пер.Школьный, 4, 8-905-980-0110, polovnikov.1960@mail.ru Руководитель - Половников Александр Сергеевич	3	02.02.20 12	02.02.2012 - 02.02.2047
52.	Топчихинский	ОООиР с. Парфеново "Диана"	67210	659075, Алтайский край, Топчихинский район, с.Парфеново, ул.Кирова, 3, (38552) 27400 Руководитель - Кучинский Сергей Иванович, 8-906-968-0892	54	29.08.20 17	29.08.2017 - 29.08.2066
53.	Третьяковский	Третьяковская РОООиР	177348	658450, Алтайский край, Третьяковский район, с.Староалейское, ул.Октябрьская, 36, (38559) 21849, apy4861@yandex.ru Руководитель – Буланов Иван Юрьевич 8-909-507-7787	30	25.11.20 14	25.11.2014 - 25.11.2063
54.	Троицкий	Алтайская краевая общественная организация "Сибирское ООиР"	354934	656056, Алтайский край, г.Барнаул, ул.М.Горького, 22а, оф.373, (3852) 500-264, hunter- altai@mail.ru Руководитель – Порнягин Сергей Анатольевич Заместитель руководителя – Бровко Сергей Григорьевич 8-960-955-6282 Охотовед - Воловик Андрей Петрович 8-962-536-7342	17	27.11.20 13	27.11.2013 - 27.11.2062
55.	Троицкий	ООО"Охотгуп"	14937	656002, Алтайский край, г.Барнаул, ул.Ленская, 1В, кв.24, ОНОТТУР@bk.ru Руководитель – Люст Алексей Владимирович 8-903-948-9332	13 Доп. N 1	10.04.20 13 11.11.20 22	10.04.2013 - 10.04.2062
56.	Тюменцевс	ОО	206994	658580, Алтайский край,	12	10.12.20	10.12.2012

	кий	"Тюменцевское РООИР"		Тюменцевский район, с.Тюменцево, ул.Ленина, 1, (38588) 22382, Т.ROOiR@yandex.ru Руководитель - Гапонов Анатолий Викторович 8-960-938-71-31		12	- 10.12.2061
57.	Угловский	ООО "Лесное"	97010	658272, Алтайский край, Угловский район, пос.Озерно-Кузнецовский лесхоз, ул.Степная, 1А, (38579) 27-4-96, lesnoe@altailes.com Руководитель - Ананьев Егор Михайлович	25	15.07.2014	15.07.2014 - 15.07.2063
58.	Угловский	ГУП ДХ АК "Юго-Западное ДСУ" филиал "Угловский"	126834	658270, Алтайский край, Угловский район, с.Угловское, ул. Ленина, 116, (38579) 2-13-24, Руководитель - Рыбаков Андрей Владимирович 8-961-234-85-22	27	18.08.2014	18.08.2014 - 18.08.2063
59.	Угловский	ООО "Корал"	29362	658238, Алтайский край, Рубцовский район, с.Ракиты, ул.Центральная, 25 (38557) 75-1-90, koral@altailes.com Руководитель - Степанченко Павел Алексеевич 8-905-927-6611	31	08.12.2014	08.12.2014 - 08.12.2063
60.	Усть-Пристанский	АКОО "Содружество охотников и рыболовов"	234383	656031, Алтайский край, г.Барнаул, ул.Силикатная, 16, стр.1, оф. 9 Руководитель - Семенов Владимир Владиславович (3852) 50-02-64, hunter-altai@mail.ru Заместитель руководителя - Бровко Сергей Григорьевич 8-960-955-6282 Охотовед - Трубников Александр Витальевич 8-906-963-8525	18 Доп. N 1	27.11.2013 17.05.2019	27.11.2013 - 27.11.2062
61.	Хабарский	Хабарская РООИР "Доверие"	259442	658780, Алтайский край, Хабарский район, с.Хабары, пер.Октябрьский, 7А, xroooidoverie@mail.ru Руководитель - Алексеенко	32	24.12.2014	24.12.2014 - 24.12.2063

				Алексей Онохриевич 8-923-652-6544			
62.	Целинный	Целинная РОООиР	281256	659430, Алтайский край, Целинный район, с.Целинное, ул.Сосновая, 7, hvestov_64@mail.ru Руководитель - Хвостов Сергей Анатольевич 8-903-072-2483	61	30.11.20 17	30.11.2017 - 30.11.2066
63.	Чарышский	ООО "Староказачье"	477055	658170, Алтайский край, муниципальный округ Чарышский район, с.Чарышское, ул.Спортивная, 8Г, (38574) 21103, starokazache@mail.ru Руководитель - Терехова Татьяна Сергеевна	4	01.03.20 12	01.03.2012 - 01.03.2061
64.	Чарышский	ООО «Кумир»	57076	656031, Алтайский край, г. Барнаул ул. Папанинцев д. 114, кв 98 Руководитель – Вдовин Сергей Анатольевич	14 Доп. N 1	10.04.20 13 22.12.20 18	10.04.2013 - 10.04.2062
65.	Чарышский	ГУП ДХ АК "Южное ДСУ"	87093	658131, Алтайский край, г.Алейск, ул. Дорожная, 6А, chardsy@mail.ru Руководитель - Разумов Сергей Леонидович Охотовед – Бобровских Вадим Николаевич 8-961-231-5740	43	16.03.20 14	16.03.2014 - 16.03.2063
66.	Шелаболихинский	ООО "Приобье"	64788	659052, Алтайский край, Шелаболихинский район, с.Иня, ул.Береговая, 21, (38558) 29-3-30, priobles@altailes.com Руководитель - Иванова Екатерина Николаевна 8-960-946-6770	5	14.05.20 12	14.05.2012 - 14.05.2061
67.	Шелаболихинский	ОО "Шелаболихинская РООиР"	179359	659050, Алтайский край, Шелаболихинский район, с.Шелаболиха, ул.Лермонтова, 20, (38558) 22-5-05, oosherooir@yandex.ru Руководитель - Чалык Сергей Михайлович	28	24.09.20 14	24.09.2014 - 24.09.2063

				8-961-238-3376			
68.	Шипуновский	ООО "Стерх"	381820	658390, Алтайский край, Шипуновский район, с.Шипуново, ул.Мамонтова, 120, Руководитель - Астапов Николай Иванович 8-906-940-18-46	70	28.06.2019	28.06.2019 - 28.06.2068
69.	Шипуновский	ООО «Охотсервис »	21096	656922, Алтайский край, г.Барнаул, ул.Дальняя, 26, оф.9, ohotservis22@yandex.ru Руководитель – Тюпкин Дмитрий Александрович 8-999-331-9062	78 Доп. N 1 Доп. N 2	03.02.2020 20 17.06.2020 20 18.01.2024	03.02.2020 - 03.02.2069

ПРИЛОЖЕНИЕ 3
к изменениям, которые
вносятся в указ Губернатора
Алтайского края
от 04.02.2019 № 15

**Таблица 3.3 - Сведения об общедоступных охотничьих угодьях
Алтайского края по состоянию на 01.08.2024**

№ п/п	Муниципальные образования	Количество участков	Площадь, га
	2	3	4
1	Алтайский	1 участок	312033
2	Благовещенский	1 участок	74097
3	Волчихинский	1 участок	116384,67
4	Ельцовский	1 участок	27574
5	Зональный	1 участок	133713,2
6	Каменский	1 участок	23675
7	Косихинский	1 участок	147291,82
8	Красногорский	1 участок	297979,1
9	Кулундинский	1 участок	53298
10	Курьинский	1 участок	225382,1
11	Мамонтовский	1 участок	212274,13
12	Михайловский	1 участок	279692,8
13	Новичихинский	1 участок	160029,51
14	Петропавловский	1 участок	114679,0
15	Ребрихинский	1 участок	247919,70
16	Родинский	1 участок	305434
17	Рубцовский	2 участка	39081
18	Смоленский	1 участок	117342,2
19	Советский	1 участок	52659,1
20	Солонешенский	1 участок	15623,03
21	Солтонский	1 участок	48148,9
22	Тальменский	1 участок	229764,79
23	Угловский	1 участок	217431,75
	ВСЕГО:	24 участка	3451507,8

ПРИЛОЖЕНИЕ 4
к изменениям, которые
вносятся в указ Губернатора
Алтайского края
от 04.02.2019 № 15

Таблица 3.4. Сведения о федеральных ООПТ на территории
Алтайского края

N п/п	Наименование ООПТ	Статус	Площадь, га		Кластер ы	Реквизиты нормативного правового акта Российской Федерации
			ООПТ	охранной зоны		
1	2	3	4	5	6	7
1.	«Тигирекский»	Государственный природный заповедник	82802	22000	3	Приказ Министерства природных ресурсов Российской Федерации от 17 февраля 2004 г. N 151
2	«Салаир»	Национальный парк	161220, 8	0	6	Постановление Правительства Российской Федерации от 11 сентября 2020 г. N 1399

ПРИЛОЖЕНИЕ 5
к изменениям, которые
вносятся в указ Губернатора
Алтайского края
от 04.02.2019 № 15

Таблица 3.5 - Сведения об ООПТ Алтайского края, на которых ограничена охотхозяйственная деятельность,
по состоянию на 22.05.2024

№ п/п	Наименование ООПТ	Статус	Площадь, га	Муниципальное образование	Профиль	Реквизиты нормативного правового акта
Федерального значения						
Заповедник						
1.	«Тигирекский»	заповедник	104802 (включая охранную зону)	Краснощековский, Третьяковский, Курьинский МР, МО Змеиногорский, МО Чарышский район	-	Приказ Минприроды России от 17.02.2004 N 151 Приказ Минприроды России от 07.10.2020 N 780
Национальный парк						
2	«Салаир»	национальный парк	161220,80	Заринский, Тогульский, Ельцовский, Солтонский МР	-	Постановление Правительства Российской Федерации от 11.09.2020 N 1399 Приказ Минприроды России от 07.10.2020 N 780
Краевого значения						
Природные парки						
1	«Ая»	природный парк	2118,51	Алтайский МР	-	Постановление Администрации Алтайского края от 30 июля 2008 г. N 306
2	«Предгорье Алтая»	природный парк	45067,10 (включая охранную зону)	Смоленский, Алтайский, Солонешенский МР	-	Постановление Правительства края от 07.12.2017 N 438
Заказники						
1	«Алеусский»	заказник	24695,00	Крутихинский МР	комплексный	Постановление Администрации Алтайского края от 5 февраля 2008 г. N 51

№ п/п	Наименование ООПТ	Статус	Площадь, га	Муниципальное образование	Профиль	Реквизиты нормативного правового акта
2	«Бацелакский»	заказник	10767,00	Солонешенский МР	комплексный	Постановление Администрации Алтайского края от 26 июня 2007 г. N 278
3	«Благовещенский»	заказник	22058,00	Благовещенский, МР, МО Табунский, МО г. Славгород	комплексный	Постановление Администрации Алтайского края от 26 июня 2007 г. N 278
4	«Бобровский»	заказник	21927,48	Косихинский, Первомайский МР	комплексный	Постановление Администрации Алтайского края от 26 июня 2007 г. N 278
5	«Большереченский»	заказник	32967,00	Троицкий, Топчихинский МР	комплексный	Постановление Администрации Алтайского края от 26 июня 2007 г. N 278
6	«Волчихинский»	заказник	32550,00	Волчихинский МР	комплексный	Постановление Администрации Алтайского края от 5 февраля 2008 г. N 51
7	«Егорьевский»	заказник	20003,00	Егорьевский МР	комплексный	Постановление Администрации Алтайского края от 5 февраля 2008 г. N 51
8	«Завьяловский»	заказник	13286,00	Завьяловский МР	комплексный	Постановление Администрации Алтайского края от 5 февраля 2008 г. N 51
9	«Залесовский»	заказник	30315,00	Залесовский МО	комплексный	Постановление Администрации Алтайского края от 26 июня 2007 г. N 278
10	«Каскад водопадов на реке Шинок»	заказник	5675,00	Солонешенский МР	комплексный	Постановление Администрации Алтайского края от 26 апреля 1999 г. N 298
11	«Касмалинский»	заказник	15408,00	Ребрихинский, Павловский МР	комплексный	Постановление Администрации Алтайского края от 26 июня 2007 г. N 278
12	«Кислухинский»	заказник	33928,00	Тальменский, Первомайский МР, МО г. Барнаул	комплексный	Постановление Администрации Алтайского края от 26 июня 2007 г. N 278
13	«Корниловский»	заказник	20419,00	Каменский МР	комплексный	Постановление Администрации Алтайского края от 5 февраля 2008 г. N 51
14	«Кулундинский»	заказник	16662,00	Тюменцевский, Шелаболихинский, Ребрихинский МР	комплексный	Постановление Администрации Алтайского края от 26 июня 2007 г. N 278
15	«Лебединый»	заказник	30454,00	Советский, Бийский, Красногорский МР	комплексный	Постановление Администрации Алтайского края от 26 июня 2007 г. N 278
16	«Лифляндский»	заказник	12307,00	Третьяковский МР	комплексный	Постановление Администрации Алтайского края от 26 июня 2007 г. N 278

№ п/п	Наименование ООПТ	Статус	Площадь, га	Муниципальное образование	Профиль	Реквизиты нормативного правового акта
17	«Локтевский»	заказник	5753,00	Локтевский МР	комплексный	Постановление Администрации Алтайского края от 5 февраля 2008 г. N 51
18	«Мамонтовский» имени А.Ф. Кочегарова»	заказник	9830,00	Мамонтовский, Романовский МР	комплексный	Постановление Администрации Алтайского края от 26 июня 2007 г. N 278
19	«Михайловский»	заказник	4368,00	Красногорский МР	комплексный	Постановление Администрации Алтайского края от 26 июня 2007 г. N 278
20	«Ненинский»	заказник	538,00	Солтонский МР	комплексный	Постановление Администрации Алтайского края от 26 июня 2007 г. N 278
21	«Обской»	заказник	42973,60	Усть-Пристанский, Троицкий МР	комплексный	Постановление Администрации Алтайского края от 26 июня 2007 г. N 278
22	«Озеро Большой Тассор»	заказник	3854,25	Угловский МР	комплексный	Постановление Администрации Алтайского края от 15 октября 2015 г. N 398
23	«Пеликаний»	заказник	2940,00	Бурлинский МР	комплексный	Постановление Администрации Алтайского края от 26 июня 2007 г. N 278
24	«Панкрушихинский»	заказник	16300,00	Панкрушихинский МР	комплексный	Постановление Администрации Алтайского края от 26 июня 2007 г. N 278
25	«Полуостров Струя»	заказник	508,00	Угловский МР	комплексный	Постановление Администрации Алтайского края от 5 февраля 2008 г. N 51
26	«Рубцовская степь» ^б	заказник	22630,00	Егорьевский, Рубцовский МР	комплексный	Постановление Правительства Алтайского края от 28 апреля 2023 г. № 141
27	«Соколовский»	заказник	40117,00	Зональный, Быстроистокский МР	комплексный	Постановление Администрации Алтайского края от 5 февраля 2008 г. N 51
28	«Суетский»	заказник	19600,00	МО Суетский	комплексный	Постановление Администрации Алтайского края от 5 февраля 2008 г. N 51
29	«Уржумский»	заказник	20658,00	Алейский МР	комплексный	Постановление Администрации Алтайского края от 26 июня 2007 г. N 278
30	«Урочище Ляпуниха»	заказник	710,00	Угловский МР	орнитологический	Постановление Администрации Алтайского края от 26 апреля 1999 г. N 299
31	«Урочище Рублево»	заказник	27690,00	Михайловский МР	комплексный	постановление Правительства Алтайского края от 07 декабря 2017 N 438
32	«Усть-Чумышский»	заказник	6998,00	Тальменский, Павловский МР	комплексный	Постановление Администрации Алтайского края от 12 апреля 1999 г. N 256
33	«Хабарский»	заказник	11460,00	Хабарский МР	комплексный	Постановление Администрации Алтайского края от 25 сентября 2015 г. N 376

№ п/п	Наименование ООПТ	Статус	Площадь, га	Муниципальное образование	Профиль	Реквизиты нормативного правового акта
34	«Чарышский»	заказник	30370,00	МО Чарышский район	комплексный	Постановление Администрации Алтайского края от 26 июня 2007 г. N 278
35	«Чарышская степь»	заказник	5971,00	Шипуновский МР	комплексный	Постановление Администрации Алтайского края от 23 апреля 2013 г. N 223
36	«Чинетинский»	заказник	65026,00	Краснощековский МР	комплексный	Постановление Администрации Алтайского края от 26 июня 2007 г. N 278
Памятники природы						
1	«Балочная система»	памятник природы	125,90	Ребрихинский МР	комплексный	Постановление Администрации Алтайского края от 06 мая 2014 г. N 220
2	«Балочная система в Новокормихе»	памятник природы	41,80	Волчихинский МР	комплексный	Постановление Администрации Алтайского края от 06 мая 2014 г. N 220
3	«Бассейн реки Колыванки» ⁵	памятник природы	3325,40	МО Змеиногорский	комплексный	Постановление Администрации Алтайского края от 06 мая 2014 г. N 220
4	«Башмачковая роща»	памятник природы	44,79	Целинный МР	комплексный	Постановление Администрации Алтайского края от 06 мая 2014 г. N 220
5	«Березовые согры»	памятник природы	110,40	Усть-Калманский МР	комплексный	Постановление Администрации Алтайского края от 06 мая 2014 г. N 220
6	«Водопад Аврора»	памятник природы	78,50	МО Чарышский район	гидрологический	Постановление Администрации Алтайского края от 06 мая 2014 г. N 220
7	«Водопад Спартак»	памятник природы	78,50	МО Чарышский район	гидрологический	Постановление Администрации Алтайского края от 06 мая 2014 г. N 220
8	«Выход реки Тулаты из-под скалы»	памятник природы	3,10	МО Чарышский район	комплексный	Постановление Администрации Алтайского края от 06 мая 2014 г. N 220
9	«Голубцовские склоны»	памятник природы	128,03	Заринский МР	комплексный	Постановление Администрации Алтайского края от 06 мая 2014 г. N 220
10	«Гора Бобырган»	памятник природы	235,00	Советский, Алтайский МР	комплексный	Постановление Администрации Алтайского края от 06 мая 2014 г. N 220
11	«Гора Камешок (Каменная)»	памятник природы	7,50	Советский МР	комплексный	Постановление Администрации Алтайского края от 06 мая 2014 г. N 220
12	«Гора Колокольня»	памятник природы	73,00	МО Чарышский район	комплексный	Постановление Администрации Алтайского края от 06 мая 2014 г. N 220
13	«Гора Семипещерная с пещерой Мрачной»	памятник природы	46,75	Краснощековский МР	комплексный	Постановление Администрации Алтайского края от 06 мая 2014 г. N 220
14	«Гора Синий Утёс»	памятник природы	14,00	Краснощековский МР	геологический	Постановление Администрации Алтайского края от 06 мая 2014 г. N 220

№ п/п	Наименование ООПТ	Статус	Площадь, га	Муниципальное образование	Профиль	Реквизиты нормативного правового акта
15	«Гора Синюха»	памятник природы	421,00	Курьинский МР	комплексный	Постановление Администрации Алтайского края от 06 мая 2014 г. N 220
16	«Горы Берёзовая и Вересковая»	памятник природы	441,70	Алтайский МР	комплексный	Постановление Администрации Алтайского края от 06 мая 2014 г. N 220
17	«Долина реки Каменки»	памятник природы	2373,00	Алтайский МР	комплексный	Постановление Администрации Алтайского края от 06 мая 2014 г. N 220
18	«Древнее русло реки в Ащегуле»	памятник природы	48,20	Михайловский МР	комплексный	Постановление Администрации Алтайского края от 06 мая 2014 г. N 220
19	«Еландинские камушки»	памятник природы	83,76	Целинный МР	комплексный	Постановление Администрации Алтайского края от 06 мая 2014 г. N 220
20	«Калиновский колок»	памятник природы	98,50	МО Суетский район	комплексный	Постановление Администрации Алтайского края от 06 мая 2014 г. N 220
21	«Кандышный лог»	памятник природы	297,00	Косихинский МР	комплексный	Постановление Администрации Алтайского края от 06 мая 2014 г. N 220
22	«Колыванский борок»	памятник природы	10286,33	Курьинский, Краснощековский МР	комплексный	Постановление Администрации Алтайского края от 06 мая 2014 г. N 220
23	«Лог Арбанак»	памятник природы	793,00	Алтайский МР	комплексный	Постановление Администрации Алтайского края от 06 мая 2014 г. N 220
24	«Лог Страшной»	памятник природы	194,00	Краснощековский МР	комплексный	Постановление Администрации Алтайского края от 06 мая 2014 г. N 220
25	«Лысая горка»	памятник природы	169,00	Косихинский МР	комплексный	Постановление Администрации Алтайского края от 06 мая 2014 г. N 220
26	«Низовья реки Сычёвка»	памятник природы	224,00	Смоленский МР	ботанический	Постановление Администрации Алтайского края от 06 мая 2014 г. N 220
27	«Озера Харьковское и Сыропятовское» ⁴	памятник природы	1701,74	Шипуновский, Мамонтовский МР	комплексный	Постановление Администрации Алтайского края от 06 мая 2014 г. N 220
28	«Озеро Белое»	памятник природы	297,00	Курьинский МР	комплексный	Постановление Администрации Алтайского края от 06 мая 2014 г. N 220
29	«Озеро Бульдюк»	памятник природы	163,00	Ключевский МР	комплексный	Постановление Администрации Алтайского края от 06 мая 2014 г. N 220
30	«Озеро Воронье» ¹	памятник природы	1530,83	Алейский МР	комплексный	Постановление Администрации Алтайского края от 06 мая 2014 г. N 220
31	«Озеро Горькое» ²	памятник природы	14799,88	Мамонтовский, Новичихинский МР	комплексный	Постановление Администрации Алтайского края от 06 мая 2014 г. N 220
32	«Озеро Дальнее» ⁵	памятник природы	6,20	Первомайский МР	комплексный	Постановление Администрации Алтайского края от 06 мая 2014 г. N 220

№ п/п	Наименование ООПТ	Статус	Площадь, га	Муниципальное образование	Профиль	Реквизиты нормативного правового акта
33	«Озеро Ельничное»	памятник природы	976,20	Кытмановский МР	комплексный	Постановление Администрации Алтайского края от 06 мая 2014 г. N 220
34	«Озеро Займище»	памятник природы	364,00	Шипуновский МР	комплексный	Постановление Администрации Алтайского края от 06 мая 2014 г. N 220
35	«Озеро Казачка»	памятник природы	6,10	Краснощековский МР	комплексный	Постановление Администрации Алтайского края от 06 мая 2014 г. N 220
36	«Озеро Клоквенное»	памятник природы	2,66	Первомайский МР	комплексный	Постановление Администрации Алтайского края от 06 мая 2014 г. N 220
37	«Озеро Куричье и Урочище Касалгач»	памятник природы	2000,10	Ключевский МР	комплексный	Постановление Администрации Алтайского края от 06 мая 2014 г. N 220
38	«Озеро Мало-Калтайское»	памятник природы	26,00	Залесовский МО	комплексный	Постановление Администрации Алтайского края от 06 мая 2014 г. N 220
39	«Озеро Монастырское»	памятник природы	2427,18	Шипуновский МР	комплексный	Постановление Администрации Алтайского края от 06 мая 2014 г. N 220
40	«Озеро Песьяное» ³	памятник природы	2374,46	Егорьевский, Новичихинский МР	комплексный	Постановление Администрации Алтайского края от 06 мая 2014 г. N 220
41	«Озеро Рогульковое»	памятник природы	11,50	Тальменский МР	комплексный	Постановление Администрации Алтайского края от 06 мая 2014 г. N 220
42	«Озеро Сухое»	памятник природы	653,36	Топчихинский, Алейский МР	комплексный	Постановление Администрации Алтайского края от 06 мая 2014 г. N 220
43	«Озеро Черное»	памятник природы	2,90	Залесовский МО	комплексный	Постановление Администрации Алтайского края от 06 мая 2014 г. N 220
44	«Озеро Чёргово»	памятник природы	2,20	Тальменский МР	комплексный	Постановление Администрации Алтайского края от 06 мая 2014 г. N 220
45	«Озеро Шукыртуз»	памятник природы	554,00	Ключевский МР	комплексный	Постановление Администрации Алтайского края от 06 мая 2014 г. N 220
46	«Пещера Грот Ихтиандра»	памятник природы	5,20	Алтайский МР	геологический	Постановление Администрации Алтайского края от 06 мая 2014 г. N 220
47	«Пещера Каторжная»	памятник природы	3,14	Алтайский МР	геологический	Постановление Администрации Алтайского края от 06 мая 2014 г. N 220
48	«Пещера Логово Гиены»	памятник природы	1,13	Краснощековский МР	геологический	Постановление Администрации Алтайского края от 06 мая 2014 г. N 220
49	«Пещера Страшная»	памятник природы	1,13	Краснощековский МР	геологический	Постановление Администрации Алтайского края от 06 мая 2014 г. N 220
50	«Пещера Яшур»	памятник природы	1,13	Краснощековский МР	геологический	Постановление Администрации Алтайского края от 06 мая 2014 г. N 220

№ п/п	Наименование ООПТ	Статус	Площадь, га	Муниципальное образование	Профиль	Реквизиты нормативного правового акта
51	«Пещеры Кыркылинские»	памятник природы	2,26	Алтайский МР	геологический	Постановление Администрации Алтайского края от 06 мая 2014 г. N 220
52	«Пещеры плато Метлево»	памятник природы	652,00	Алтайский МР	комплексный	Постановление Администрации Алтайского края от 06 мая 2014 г. N 220
53	«Разрез ордовика и нижнего силура «Маралиха»	памятник природы	11,00	Краснощековский МР	геологический	Постановление Администрации Алтайского края от 06 мая 2014 г. N 220
54	«Разрез силура «Тигирек»	памятник природы	154,00	Краснощековский МР	геологический	Постановление Администрации Алтайского края от 06 мая 2014 г. N 220
55	«Родник Горный Ключ»	памятник природы	2,20	Краснощековский МР	гидрологический	Постановление Администрации Алтайского края от 06 мая 2014 г. N 220
56	«Родник Святой Ключ»	памятник природы	0,785	Первомайский МР	гидрологический	Постановление Администрации Алтайского края от 06 мая 2014 г. N 220
57	«Родник Степной Ключ»	памятник природы	300,90	МО Табунский	комплексный	Постановление Администрации Алтайского края от 06 мая 2014 г. N 220
58	«Сары-Чумышский»	памятник природы	33,90	Солтонский МР	комплексный	Постановление Администрации Алтайского края от 06 мая 2014 г. N 220
59	«Сейсмообусловленный лёссовый карст»	памятник природы	25,00	Павловский МР	геологический	Постановление Администрации Алтайского края от 06 мая 2014 г. N 220
60	«Скала»	памятник природы	0,10	Солтонский МР	геологический	Постановление Администрации Алтайского края от 06 мая 2014 г. N 220
61	«Скала Будаковская с пещерой Загонной и пещерой Летучих Мышей»	памятник природы	8,00	Краснощековский МР	комплексный	Постановление Администрации Алтайского края от 06 мая 2014 г. N 220
62	«Скала Четыре Брата»	памятник природы	36,70	Смоленский МР	комплексный	Постановление Администрации Алтайского края от 06 мая 2014 г. N 220
63	«Скальный каньон на реке Кизиха (Каменная речка)»	памятник природы	260,00	Рубцовский МР	комплексный	Постановление Администрации Алтайского края от 06 мая 2014 г. N 220
64	«Скалы Большой и Малый Монастыри»	памятник природы	12,60	Краснощековский МР	комплексный	Постановление Администрации Алтайского края от 06 мая 2014 г. N 220
65	«Следы катастрофического паводка у с. Платово»	памятник природы	120,00	Советский МР	геологический	Постановление Администрации Алтайского края от 06 мая 2014 г. N 220
66	«Слияние Бии и Катунь (остров Иконников)»	памятник природы	1240,00	Смоленский МР	комплексный	Постановление Администрации Алтайского края от 06 мая 2014 г. N 220
67	«Солончаки у с. Боровское»	памятник природы	486,27	Алейский МР	комплексный	Постановление Администрации Алтайского края от 06 мая 2014 г. N 220
68	«Сообщество галофитов побережья оз. Бурлинского»	памятник природы	604,00	МО г. Славгород	комплексный	Постановление Администрации Алтайского края от 06 мая 2014 г. N 220

№ п/п	Наименование ООПТ	Статус	Площадь, га	Муниципальное образование	Профиль	Реквизиты нормативного правового акта
69	«Сопка Баданья»	памятник природы	3,80	Советский МР	комплексный	Постановление Администрации Алтайского края от 06 мая 2014 г. N 220
70	«Сопка Сурья»	памятник природы	31,00	Советский МР	комплексный	Постановление Администрации Алтайского края от 06 мая 2014 г. N 220
71	«Старовозрастные сосны у села Кадниково»	памятник природы	69,70	Ребрихинский МР	комплексный	Постановление Администрации Алтайского края от 06 мая 2014 г. N 220
72	«Степи у с. Сибирячиха»	памятник природы	582,00	Солонешенский МР	ботанический	Постановление Администрации Алтайского края от 06 мая 2014 г. N 220
73	«Степи у села Парфёново»	памятник природы	4,50	Топчихинский МР	комплексный	Постановление Администрации Алтайского края от 06 мая 2014 г. N 220
74	«Степные сопки у Локтя»	памятник природы	1020,00	Локтевский МР	комплексный	Постановление Администрации Алтайского края от 06 мая 2014 г. N 220
75	«Талдинские пещеры»	памятник природы	360,00	Алтайский МР	комплексный (ландшафтный)	Постановление Администрации Алтайского края от 06 мая 2014 г. N 220
76	«Тогульский»	памятник природы	5251,00	Тогульский	комплексный	Постановление Администрации Алтайского края от 06 мая 2014 г. N 220
77	«Точилинский борок»	памятник природы	10,00	Смоленский МР	ботанический	Постановление Администрации Алтайского края от 06 мая 2014 г. N 220
78	«Трошин лог»	памятник природы	25,50	Солонешенский МР	ботанический	Постановление Администрации Алтайского края от 06 мая 2014 г. N 220
79	«Трунов луг и болото Комовское»	памятник природы	202,98	Егорьевский МР	комплексный	Постановление Администрации Алтайского края от 06 мая 2014 г. N 220
80	«Урочище Венерин башмачок»	памятник природы	8,10	Целинный МР	ботанический	Постановление Администрации Алтайского края от 06 мая 2014 г. N 220
81	«Устье реки Песчаной»	памятник природы	442,00	Смоленский МР	комплексный	Постановление Администрации Алтайского края от 06 мая 2014 г. N 220
82	«Чупинский бор»	памятник природы	501,3	Шипуновский МР	комплексный	Постановление Администрации Алтайского края от 06 мая 2014 г. N 220
83	«Шимолинский бор»	памятник природы	757,20	Благовещенский МР	ботанический	Постановление Администрации Алтайского края от 06 мая 2014 г. N 220
84	«Яровские скалы с пещерой Кулибина и источником Чёрный камень»	памятник природы	84,00	Краснощековский МР	комплексный	Постановление Администрации Алтайского края от 06 мая 2014 г. N 220
Охраняемый природный комплекс						
1	«Долина Малой Лосихи»	охраняемый природный комплекс	2410,18	Косихинский МР	комплексный	Постановление Правительства Алтайского края от 23 апреля 2024 г. N 121

Допускается:

¹- осенняя охота на водоплавающую дичь на северо-западном берегу озера Воронье;

²- осенняя охота на водоплавающую дичь на северо-западном берегу озера Горького (отс. Мельниково до северо-восточной оконечности этого озера).

³- осенняя охота на водоплавающую дичь на восточном берегу оз. Песьяного (берег озера, обращенный к с. Токарево) от юго-западной до северо-восточной оконечности этого озера;

⁴- осенняя охота на водоплавающую дичь на северо-западном берегу озер Харьковское и Сыропятовское;

5 - спортивная и любительская охота.

6 - осенняя охота на водоплавающую дичь согласно правилам охоты и действующим на территории Алтайского края параметрам охоты в зоне охраны водно-болотных угодий I и II; нахождение с оружием и охотничьими собаками лиц, осуществляющих осеннюю охоту на водоплавающую дичь согласно правилам охоты и действующим на территории Алтайского края параметрам охоты, в зоне охраны водно-болотных угодий I и II

ПРИЛОЖЕНИЕ 6
к изменениям, которые
вносятся в указ Губернатора
Алтайского края
от 04.02.2019 № 15

**Таблица 5.4. Планируемые общедоступные охотничьи угодья
Алтайского края**

№ п/п	Муниципальные образования	Общедоступное угодье (планируемое)	Площадь, га
1	2	3	4
1.	Алтайский	Алтайское	191783
2.	Благовещенский	Благовещенское	74097
3.	Волчихинский	Волчихинское	116384,7
4.	Косихинский	Косихинское	147291,82
5.	Красногорский	Красногорское	158279,1
6.	Кулундинский	Кулундинское	53298
7.	Курьинский	Курьинское	155382,1
8.	Мамонтовский	Мамонтовское	47474,13
9.	Михайловский	Михайловское	248038,8
10.	Петропавловский	Петропавловское	114679
10.	Ребрихинский	Ребрихинское	177919,7
11.	Родинский	Родинское	305434
12.	Рубцовский	Рубцовское (2 участка)	39081
13.	Смоленский	Смоленское	117342,2
14.	Советский	Советское	52659,1
15.	Солонешенский	Солонешенское	15623,03
16.	Солтонский	Солтонское	48148,9
17.	Тальменский	Тальменское	118034,8
18.	Угловский	Угловское	217431,75
	Всего:	19 участков	2398382,1

ПРИЛОЖЕНИЕ 7
к изменениям, которые
вносятся в указ Губернатора
Алтайского края
от 04.02.2019 № 15

**Таблица 5.5. Планируемые к закреплению охотничьи угодья
Алтайского края**

N п/п	Муниципальные образования	Общедоступное угодье (существующее)	Закрепленное угодье (планируемое)	Площадь, га
1	2	3	4	5
1.	Алтайский	ООУ Алтайского района	Участок N 1 Участок N 2	52575 67675
2.	Барнаульский городской округ	ООУ Барнаульский городской округ	Участок N 1 Участок N 2	766 7694
3.	Ельцовский	ООУ Ельцовского района	Участок N 1	27574
4.	Зональный	ООУ Зонального района	Участок N 1 Участок N 2	64413 69200
5.	Каменский	ООУ Каменского района	Участок N 1	23675
6.	Красногорский	ООУ Красногорского района	Участок N 1 Участок N 2	70000 69700
7.	Курьинский	ООУ Курьинского района	Участок N 1	70000
8.	Мамонтовский	ООУ Мамонтовского района	Участок N 1 Участок N 2 Участок N 3	65606 52418 46776
9.	Михайловский	ООУ Михайловского района	Участок N 1	31654
10.	Новичихинский	ООУ Новичихинского района	Участок N 1 Участок N 2 Участок N 3	44427 50738 64835
11.	Ребрихинский	ООУ Ребрихинского района	Участок N 1	70000
12.	Тальменский	ООУ Тальменского района	Участок N 1 Участок N 2	48712 63018
	Всего:		21 участок	1061456

ПРИЛОЖЕНИЕ 8
к изменениям, которые
вносятся в указ Губернатора
Алтайского края
от 04.02.2019 № 15

**Таблица 5.6. Перечень зон охраны охотничьих ресурсов
на территории охотничьих угодий Алтайского края по состоянию
на 01.05.2024**

№ п/п	Муниципальные образования	Охотхозяйство	Номер	Площадь, га
1	2	3	4	5
1.	Алейский	ООО «Осень золотая»	1	4436
			2	9242
			3	405
			4	15368
			5	7
			6	16
2.	Баевский	Баевская РОООиР	1	29746
			2	2834
			3	151
			4	63,5
3.		ООО "Зерновое"	1	2679
			2	25
4.	Бийский	МУП "Охота"	1	3179
			2	7490
			3	766
			4	673
5.	Благовещенский	ОО Благовещенского района "Охотников и рыболовов" Алтайского края	1	4587
			2	1388
			3	1715
			4	1313
			5	6896
			6	4725
6.	Бурлинский	Бурлинская РОООиР	1	432
7.	Волчихинский	ОРПК «Приборовое»	1	8403
			2	545
			3	6405
8.	Егорьевский	ОРПК "Природа"	1	11419,6
			2	9700

9.	Ельцовский	МУП "Медведь"	1	3282,2
			2	4508,4
			3	7096,7
10.	Завьяловский	Завьяловская РОООиР	1	4360
			2	3270
11.	Залесовский	ЗАО ОХП "Феникс"	1	8537,13
			2	9972,7
12.	Заринский	Заринская ОООиР	1	22043
13.		ООО "Тайга"	1	20822
14.	Змеиногорский	Змеиногорская РОООиР	1	26100
15.	Калманский	ОО "Калманское ООиР"	1	16075
			2	4888
			3	320
16.	Каменский	АКОООиР "Кипр"	1	9105,753
			2	3391,117
17.	Ключевский	Ключевская РОООиР	1	27807
			2	953
			3	294
			4	504
			5	97
			6	594
			7	271
			8	82
			9	677
18.	Косихинский	ООО "Алтайсельхозпродукт"	1	3640
19.	Кытмановский	ПК Кытмановское РайПо	1	4260
			2	3428
			3	3570
20.	Локтевский	Локтевская РОООиР	1	1342
			2	8154
			3	13820
			4	141
21.	Павловский	ООО "Флора и Фауна"	1	11693
			2	3919
			3	6928
			4	1250
			5	9892
			6	993

			7	1007
			8	108
			9	1991
22.	Панкрушихинский	АКОООиР "Кипр"	1	15503,579
23.	Первомайский	НО Фонд "Соболь"	1	4057
24.		ООО "Инвестиции в туризм"	1	4
25.		ООО "Холдинг АП"	1	1850
26.	Петропавловский	ООО «Новая жизнь»	1	1520
27.		Петропавловское муниципальное охотничье промысловое предприятие	1	4090
			2	4870
28.	Романовский	ООО "Фортуна"	1	11794
			2	4650
			3	1550
			4	759
			5	7003,9
29.	Рубцовский	ООО "Фирма Славич"	1	2789
30.	ГО Славгород	Славгородская РОООиР	1	16700
31.	Смоленский	ООО «Горная охота»	1	2233
32.	Солонешенский	ООО "Хантер"	1	5600
			2	4200
33.		ООО «Вольница»	1	24600
34.		ОО Охотничий клуб "Горностай"	1	930
35.	Солтонский	ООО «Лесопт-Транзит»	1	5600
36.	Табунский	Славгородская РОООиР	1	17000
37.	Тальменский	ООО "Алтай-Форест"	1	13482
38.	Тогульский	ООО "Алжелтранс"	1	1016
			2	4954
			3	3030
39.	Топчихинский	Топчихинская РОООиР	1	2455
			2	688
			3	14967
40.		ОООиР "Диана"	1	375

			2	5121
41.	Третьяковский	Третьяковская РОООиР	1	1064
			2	11795
42.	Троицкий	АКОО "Сибирское ООиР"	1	16600
43.		ООО "Охоттур"	1	1500
44.	Тюменцевский	Тюменцевская РООиР	1	4115
			2	364
			3	7848
45.	Угловский	ГУП ДХ АК "Юго-Западное ДСУ"	1	22782
46.		ООО "Корал"	1	3031
47.		ООО "Лесное"	1	4310
	2		5680	
	3		3	
48.	Усть-Калманский	НО Фонд "Соболь"	1	16595
49.	Усть-Пристанский	АКОО "Содружество ОиР"	1	1260
50.	Хабарский	Хабарская РОООиР "Доверие"	1	9200
			2	3200
			3	4500
51.	Целинный	Целинная РОООиР	1	25644
			2	6500
52.	Чарышский	ООО «Староказачье»	1	44450
53.	Шелаболихинский	ОО "Шелаболихинская РООиР"	1	3910
			2	5020
			3	2100
54.		ООО "Приобье"	1	649
			2	4700
55.	Шипуновский	ООО "Стерх"	1	21,7
			2	220
			3	30
			4	2,71
			5	2,56
			6	200
			7	3,7
	Всего:		131	779556,249

ПРИЛОЖЕНИЕ 9
к изменениям, которые
вносятся в указ Губернатора
Алтайского края
от 04.02.2019 № 15

**Таблица 5.7. Перечень участков нагонки и натаски собак
на территории охотничьих угодий Алтайского края**

№ п/п	Муниципальные образования	Охотхозяйство	Номер	Площадь, га
1	2	3	4	5
1.	Залесовский	ООО "Феникс"	1	5680
2.	Зональный	ОДУ	1	4825
3.	Калманский	ОО «Калманское ООиР»	1	2115
4.	Косихинский	ОДУ	1	2565
5.	Краснощековский	Краснощековская РОООиР	1	107,11
6.	Павловский	ООО "Флора и фауна"	1	1365
7.	Смоленский	ОДУ	1	514
8.	Тальменский	ООО "Алтай-Форест"	1	2797
9.		ОДУ	1	3366
10.		ООО «Восточное»	1	5100
	Всего			28434,11

ПРИЛОЖЕНИЕ 10
к изменениям, которые
вносятся в указ Губернатора
Алтайского края
от 04.02.2019 № 15

Таблица 6.29. Нормативы допустимого изъятия охотничьих ресурсов, обитающих на территории Алтайского края, в отношении которых утверждается лимит добычи охотничьих ресурсов

Виды охотничьих ресурсов	Плотность населения вида охотничьих ресурсов (численность на 1 апреля текущего года по данным государственного мониторинга охотничьих ресурсов и среды их обитания (особей) на 1000 га площади охотничьих угодий)	Нормативы допустимого изъятия, % от численности вида охотничьих ресурсов на 1 апреля текущего года по данным государственного мониторинга охотничьих ресурсов и среды их обитания
Лось	до 1 включительно	5
	более 1 до 3 включительно	8
	более 3 до 6 включительно	12
	более 6 до 9 включительно	15
	более 9 до 12 включительно	18
	более 12	20
Благородный олень (европейский, крымский, кавказский, марал, изюбрь), пятнистый олень, козули (европейская и сибирская), лань	до 1 включительно	5
	более 1 до 3 включительно	8
	более 3 до 6 включительно	12
	более 6 до 9 включительно	15
	более 9 до 12 включительно	18
	более 12 до 20 включительно	25
	более 20	30
Бурый медведь	не устанавливается	до 30
Соболь	не устанавливается	до 35
Барсук	не устанавливается	до 10
Рысь	не устанавливается	до 10

ПРИЛОЖЕНИЕ 11
к изменениям, которые
вносятся в указ Губернатора
Алтайского края
от 04.02.2019 № 15

Таблица 6.31. Нормативы допустимого изъятия охотничьих ресурсов, обитающих на территории Алтайского края, добыча которых осуществляется без утверждения лимита добычи охотничьих ресурсов

Виды (группы видов) охотничьих ресурсов	Нормативы допустимого изъятия, % от численности вида охотничьих ресурсов на 1 апреля текущего года по данным государственного мониторинга охотничьих ресурсов и среды их обитания текущего года
Росомаха	до 10
Куницы	до 35
Харза	до 35
Дикие кошки	до 15
Бобры	до 50
Сурки	до 20
Глухарь обыкновенный	до 10 (устанавливается только в сроки весенней охоты)
Тетерев обыкновенный	до 10 (устанавливается только в сроки весенней охоты)

ПРИЛОЖЕНИЕ 12
к изменениям, которые
вносятся в указ Губернатора
Алтайского края
от 04.02.2019 № 15

Участок нагонки и натаски собак № 3

Каталог координат

№ точки	Долгота	Широта
1	83°43'34,9680"	53°42'20,8548"
2	83°44'5,4312"	53°42'32,0544"
3	83°44'47,3964"	53°42'41,0616"
4	83°45'10,1232"	53°42'56,5740"
5	83°45'33,8220"	53°43'5,7648"
6	83°46'15,3480"	53°43'19,0632"
7	83°46'46,3764"	53°43'18,8076"
8	83°47'6,2124"	53°43'15,5568"
9	83°47'38,5260"	53°43'19,8588"
10	83°47'56,6196"	53°43'25,7412"
11	83°48'24,0012"	53°43'33,2040"
12	83°48'41,6448"	53°43'37,6752"
13	83°48'49,1724"	53°43'29,7660"
14	83°49'19,7940"	53°43'36,5628"
15	83°49'28,5852"	53°43'28,6932"
16	83°49'43,7268"	53°43'21,5508"
17	83°49'55,0056"	53°43'13,9188"
18	83°50'10,8528"	53°43'0,7392"
19	83°51'2,3004"	53°42'44,4672"
20	83°53'3,7248"	53°40'44,4828"
21	83°52'47,5140"	53°40'41,1096"
22	83°50'42,9792"	53°39'57,8196"
23	83°50'26,3076"	53°39'53,9676"
24	83°49'45,4188"	53°39'47,0304"
25	83°49'29,4564"	53°39'49,3812"
26	83°49'12,4176"	53°39'56,4192"
27	83°47'2,9220"	53°39'13,6152"
28	83°46'49,1916"	53°39'13,4244"
29	83°46'42,1896"	53°39'24,0120"
30	83°46'31,7748"	53°39'23,9688"
1	83°43'34,9680"	53°42'20,8548"

Описание границ

От точки	До точки	Описание прохождения границы
Северная граница		
1	2	От точки пересечения охранной зоны ВЛ 220 кВ с автомобильной дорогой подъезд к п.Восточному в восточном направлении вдоль автомобильной дороги подъезд к п.Восточному вдоль ЛЭП 10 кВ Л-32-2 до населенного пункта п.Восточный
2	3	
3	4	
4	5	
5	6	
6	7	
7	8	
8	9	
9	10	
10	11	
11	12	
Восточная граница		
12	13	по западной границе застроенной территории п.Восточный в юго-восточном направлении вдоль полевой дороги до с.Первомайское
13	14	
14	15	

15	16	
16	17	
17	18	
18	19	
19	20	в юго-восточном направлении вдоль восточной границы 27, 36,46, 58, 70, 82 лесных кварталов Озерского лесничества до ВЛ 1150 кВ Барнаул-Итат
Южная граница		
20	21	в западном направлении вдоль ВЛ 1150 кВ Барнаул-Итат
21	22	
22	23	
23	24	
24	25	
25	26	
26	27	
27	28	
28	29	по административной границе муниципальных районов Тальменский и Первомайский Алтайского края
29	30	
Западная граница		
30	1	в северо-западном направлении вдоль ВЛ 220 кВ до пересечения с автомобильной дорогой подъезд к п.Восточному

**Карта нагонного участка N 3
в охотничьем хозяйстве ООО «Восточное»
Тальменского района**

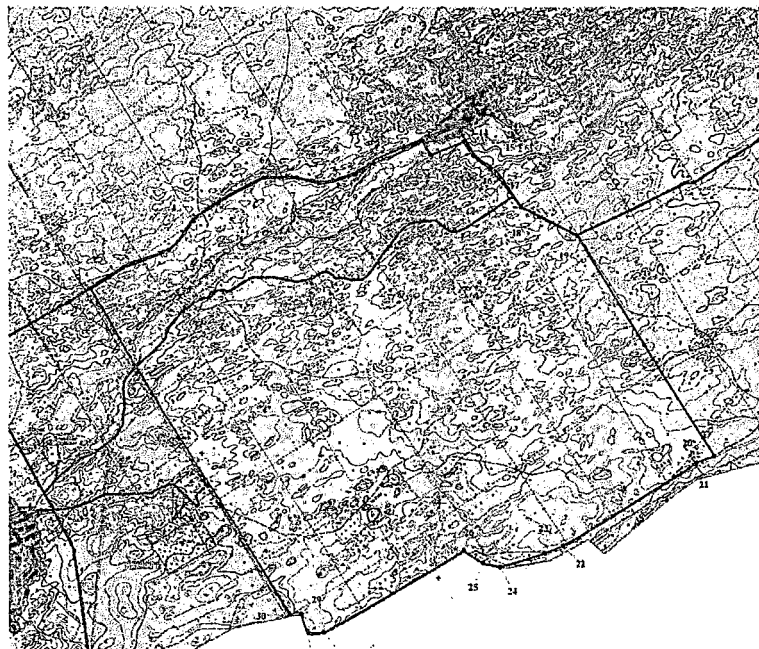

Калманский район

Каталог координат

№ точки	Долгота	Широта
1	83°17'24,47"	53°11'15,84"
2	83°18'16,63"	53°11'19,74"
3	83°19'45,04"	53°11'50,57"
4	83°20'08,64"	53°11'46,05"
5	83°20'36,42"	53°11'54,58"
6	83°20'35,94"	53°12'05,08"
7	83°20'53,61"	53°12'14,99"
8	83°22'59,92"	53°09'34,87"
9	83°22'29,86"	53°09'27,45"
10	83°22'04,52"	53°09'16,68"

11	83°21'46,39"	53°09'18,00"
12	83°19'42,29"	53°08'23,20"
1	83°17'24,47"	53°11'15,84"

Описание границ

От точки	До точки	Описание прохождения границ
Северная граница		
1	2	по административной границе Павловского и Калманского районов Алтайского края – по северной границе кв. 11-14 Черёмновского участкового лесничества Барнаульского лесничества
2	3	
3	4	
4	5	
5	6	
6	7	
Восточная граница		
7	8	по восточной границе кв. 14, 28, 38, 49, 63 Черёмновского участкового лесничества Барнаульского лесничества
Южная граница		
8	9	по северной границе села Панфилово, далее по южной границе кв. 63, 62, 61, 60 Черёмновского участкового лесничества Барнаульского лесничества
9	10	
10	11	
11	12	
Западная граница		
12	1	по западной границе кв. 60, 46, 32, 25, 11 Черёмновского участкового лесничества Барнаульского лесничества

Косихинский район

Каталог координат

№ точки	Долгота	Широта
1	84°27'25,684416"	53°27'38,8998"
2	84°28'18,476076"	53°28'27,364044"
3	84°28'17,812632"	53°28'29,109216"
4	84°28'24,224376"	53°28'28,685028"
5	84°28'27,819984"	53°28'27,01758"
6	84°28'35,808132"	53°28'27,614136"
7	84°28'46,4691"	53°28'31,83978"
8	84°28'47,460576"	53°28'35,084028"
9	84°28'42,561444"	53°28'35,46804"
10	84°28'41,034288"	53°28'36,1452"
11	84°28'36,389892"	53°28'44,64696"
12	84°28'40,284984"	53°28'45,421716"
13	84°28'50,070036"	53°28'49,11006"
14	84°28'57,875736"	53°28'49,970316"
15	84°29'9,342528"	53°28'50,170368"
16	84°29'11,179212"	53°28'51,511944"
17	84°30'19,397268"	53°29'5,066592"
18	84°32'28,918032"	53°29'5,369316"
19	84°34'52,6602"	53°27'18,247932"
20	84°31'42,103344"	53°25'51,110904"
21	84°31'33,09744"	53°25'55,380036"
1	84°27'25,684416"	53°27'38,8998"

Описание границ

От точки	До точки	Описание прохождения границ
Северная граница		
1	2	от точки с координатами (СШ 53°27'38,8998"; ВД 84°27'25,684416") в северо-восточном направлении до административной границы Косихинского и

		Первомайского районов Алтайского края
2	3	по административной границе Косихинского и Первомайского районов Алтайского края до пересечения с полевой дорогой
3	4	
4	5	
5	6	
6	7	
7	8	
8	9	
9	10	
10	11	
11	12	
12	13	
13	14	
14	15	
15	16	
16	17	
17	18	
		Восточная граница
18	19	в юго-восточном направлении до точки с координатами СШ 53°27'18,247932"; ВД 84°34'52,6602"
		Южная граница
19	20	в юго-западном направлении до пересечения с автомобильной дорогой подъезд к с. Глушинка
		Западная граница
20	21	вдоль автомобильной дороги
21	1	в северо-западном направлении до исходной точки

Краснощековский район

Каталог координат

№ точки	Координаты в системе МСК-22	
	X	Y
1	403912,31	2305128
2	403874,17	2305408,9
3	402920,48	2305440,11
4	402656,92	2305714,08
5	401460,23	2305502,8
6	401789,92	2305186,96
7	402677,72	2305360,34
8	402941,29	2304607,79
1	403912,31	2305128