



МИНИСТЕРСТВО СТРОИТЕЛЬСТВА ПРИМОРСКОГО КРАЯ
РАСПОРЯЖЕНИЕ

07.09.2021

г. Владивосток

№ 63-ра

**О внесении изменений в распоряжение департамента
градостроительства Приморского края
от 4 июня 2018 года № 35 «О внесении изменений
в правила землепользования и застройки
Надеждинского сельского поселения Надеждинского
муниципального района Приморского края»**

В соответствии с Градостроительным кодексом Российской Федерации, законами Приморского края от 18 ноября 2014 года № 497-КЗ «О перераспределении полномочий между органами местного самоуправления муниципальных образований Приморского края и органами государственной власти Приморского края и внесении изменений в отдельные законодательные акты Приморского края», от 29 июня 2009 года № 446-КЗ «О градостроительной деятельности на территории Приморского края», на основании Положения о министерстве строительства Приморского края, утвержденного постановлением Администрации Приморского края от 18 октября 2019 года № 681-па «Об утверждении Положения о министерстве строительства Приморского края», распоряжения департамента градостроительства Приморского края от 22 февраля 2019 года № 19 «О подготовке проекта внесения изменений в генеральный план Надеждинского сельского поселения Надеждинского муниципального района Приморского края и о подготовке предложений о внесении в него изменений. О подготовке проекта внесения изменений в правила землепользования и застройки Надеждинского сельского поселения Надеждинского муниципального района Приморского края» (в редакции распоряжения департамента градостроительства Приморского края от 23 мая 2019 года № 51, распоряжения

министерства строительства Приморского края от 18.01.2021 № 4-ра), с учетом рекомендаций, содержащихся в заключении единой комиссии по подготовке проектов правил землепользования и застройки муниципальных образований Приморского края от 27 августа 2021 года № 3к/13

1. Внести изменение в распоряжение департамента градостроительства Приморского края от 4 июня 2018 года № 35 «О внесении изменений в правила землепользования и застройки Надеждинского сельского поселения Надеждинского муниципального района Приморского края» (в редакции распоряжения департамента градостроительства Приморского края от 27 декабря 2019 года № 142) (далее – распоряжение), изложив изменения в правила землепользования и застройки Надеждинского сельского поселения Надеждинского муниципального района Приморского края, утвержденные распоряжением, в новой редакции согласно приложению к настоящему распоряжению.

2. Отделу исполнения полномочий муниципальных образований обеспечить направление:

настоящего распоряжения в течение двух рабочих дней со дня его принятия в отдел развития жилищного строительства для размещения на официальном сайте Правительства Приморского края и органов исполнительной власти Приморского края в информационно-телекоммуникационной сети Интернет;

настоящего распоряжения в течение трех рабочих дней со дня его принятия в департамент информационной политики Приморского края для обеспечения официального опубликования;

в электронном виде копии настоящего распоряжения, а также сведений об источниках его официального опубликования в Главное управление Министерства юстиции Российской Федерации по Приморскому краю в течение семи дней после дня его первого официального опубликования для включения в федеральный регистр нормативных правовых актов субъекта

Российской Федерации и проведения правовой и антикоррупционной экспертиз;

настоящего распоряжения в Законодательное Собрание Приморского края в течение семи дней со дня его принятия;

копии настоящего распоряжения в прокуратуру Приморского края в течение десяти дней со дня его принятия.

3. Контроль за исполнением настоящего распоряжения оставляю за собой.

Министр строительства
Приморского края



В.И. Блоцкий

Приложение

к распоряжению
министерства строительства
Приморского края
от 07.09.2021 № 63-ра

ИЗМЕНЕНИЯ В ПРАВИЛА ЗЕМЛЕПОЛЬЗОВАНИЯ И ЗАСТРОЙКИ НАДЕЖДИНСКОГО СЕЛЬСКОГО ПОСЕЛЕНИЯ НАДЕЖДИНСКОГО МУНИЦИПАЛЬНОГО РАЙОНА ПРИМОРСКОГО КРАЯ

Глава I. ПОРЯДОК ПРИМЕНЕНИЯ ПРАВИЛ ЗЕМЛЕПОЛЬЗОВАНИЯ И ЗАСТРОЙКИ И ВНЕСЕНИЯ В НИХ ИЗМЕНЕНИЙ

Статья 1. Регулирование землепользования и застройки уполномоченными органами

1. Правила землепользования и застройки Надеждинского сельского поселения Надеждинского муниципального района Приморского края (далее – Правила) устанавливают территориальные зоны, градостроительные регламенты, порядок применения настоящих Правил и внесения в них изменений. Правила наряду с действующим федеральным законодательством, законодательством Приморского края, муниципальными правовыми актами органов местного самоуправления Надеждинского сельского поселения создают условия для устойчивого развития территории Надеждинского сельского поселения, его планировки, застройки и благоустройства, развития жилищного строительства, производственной, социальной, инженерной и транспортной инфраструктур, рационального использования природных ресурсов, а также сохранения окружающей среды, объектов культурного наследия, обеспечивают права и законные интересы физических и юридических

лиц, в том числе правообладателей земельных участков и объектов капитального строительства, обеспечивают условия для привлечения инвестиций.

2. Правила подлежат применению на всей территории Надеждинского сельского поселения в границах, установленных Законом Приморского края от 6 декабря 2004 г. № 182-КЗ «О Надеждинском муниципальном районе» и являются обязательными для органов государственной власти, органов местного самоуправления, физических и юридических лиц.

3. В целях формирования и развития Владивостокской агломерации отдельные полномочия по решению вопросов местного значения в области землепользования и градостроительной деятельности перераспределены между органами местного самоуправления Надеждинского сельского поселения, органами местного самоуправления Надеждинского муниципального района и органами государственной власти Приморского края в соответствии с частью 1.2 статьи 17 Федерального закона от 6 октября 2003 г. № 131-ФЗ «Об общих принципах организации местного самоуправления в Российской Федерации», на основании с законов Приморского края от 29.06.2009 № 446-КЗ «О градостроительной деятельности на территории Приморского края», от 18 ноября 2014 г. № 497-КЗ «О перераспределении полномочий между органами местного самоуправления муниципальных образований Приморского края и органами государственной власти Приморского края и внесении изменений в отдельные законодательные акты Приморского края» (далее – Закон № 497-КЗ).

Срок перераспределения полномочий определяется Законом № 497-КЗ.

4. Правительство Приморского края или уполномоченные им органы исполнительной власти Приморского края осуществляют полномочия органов местного самоуправления Надеждинского муниципального района в области землепользования и застройки, установленные Законом № 497-КЗ.

5. Органы местного самоуправления Надеждинского муниципального района осуществляют полномочия в области землепользования и застройки по:

1) подготовке и утверждению документации по планировке территории в случаях, предусмотренных Градостроительным кодексом Российской Федерации;

2) организации и проведению общественных обсуждений или публичных слушаний по вопросам градостроительной деятельности;

3) принятию решения о предоставлении разрешения на условно разрешенный вид использования земельного участка или объекта капитального строительства или об отказе в предоставлении такого разрешения;

4) принятию решения о предоставлении разрешения на отклонение от предельных параметров разрешенного строительства, реконструкции объектов капитального строительства или об отказе в предоставлении такого разрешения;

5) выдаче градостроительного плана земельного участка;

6) выдаче разрешений на строительство, разрешений на ввод объектов в эксплуатацию в пределах полномочий, установленных Градостроительным кодексом Российской Федерации;

7) направлению уведомления о соответствии указанных в уведомлении о планируемом строительстве параметров объекта индивидуального жилищного строительства или садового дома установленным параметрам и допустимости размещения объекта индивидуального жилищного строительства или садового дома на земельном участке, уведомления о несоответствии указанных в уведомлении о планируемом строительстве параметров объекта индивидуального жилищного строительства или садового дома установленным параметрам и (или) недопустимости размещения объекта индивидуального жилищного строительства или садового дома на земельном участке, а также уведомления о соответствии или несоответствии построенных или реконструированных объекта индивидуального жилищного строительства или садового дома требованиям законодательства о градостроительной деятельности при осуществлении строительства, реконструкции объектов индивидуального жилищного строительства, садовых домов на земельных

участках, расположенных на территории Надеждинского сельского поселения;

8) осуществлению муниципального земельного контроля;

9) предоставлению земельных участков, находящихся в муниципальной собственности, а также земельных участков, государственная собственность на которые не разграничена, за исключением случаев, предусмотренных Законом № 497-КЗ;

10) иным вопросам, отнесенным к полномочиям органов местного самоуправления Надеждинского муниципального района федеральными законами и принимаемыми в соответствии с ними законами Приморского края, Уставом Надеждинского муниципального района и решениями Думы Надеждинского муниципального района.

6. На основании Закона Приморского края от 5 марта 2007 г. № 42-КЗ «О составе и порядке деятельности комиссии по подготовке проекта правил землепользования и застройки поселений, муниципальных округов, городских округов и межселенных территорий в Приморском крае», закона № 497-КЗ Правительством Приморского края создается единая комиссия по подготовке проектов правил землепользования и застройки муниципальных образований Приморского края (далее – Комиссия).

Положение о Комиссии и её состав утверждены постановлением Администрацией Приморского края от 9 июня 2015 г. № 180-па «О создании единой комиссии по подготовке проектов правил землепользования и застройки муниципальных образований Приморского края» (далее – постановление № 180-па).

Статья 2. Изменение видов разрешенного использования земельных участков и объектов капитального строительства физическими и юридическими лицами

1. Градостроительный регламент определяет правовой режим земельных участков равно как всего, что находится над и под поверхностью земельных участков и используется в процессе застройки и последующей эксплуатации

объектов капитального строительства на территории Надеждинского сельского поселения.

2. В градостроительном регламенте в отношении земельных участков и объектов капитального строительства, расположенных в пределах соответствующей территориальной зоны, отображенной на карте градостроительного зонирования Правил, указываются:

1) виды разрешенного использования земельных участков и объектов капитального строительства;

2) предельные (минимальные и (или) максимальные) размеры земельных участков и предельные параметры разрешенного строительства, реконструкции объектов капитального строительства;

3) ограничения использования земельных участков и объектов капитального строительства, устанавливаемые в соответствии с законодательством Российской Федерации;

4) расчетные показатели минимально допустимого уровня обеспеченности территории объектами коммунальной, транспортной, социальной инфраструктур и расчетные показатели максимально допустимого уровня территориальной доступности указанных объектов для населения в случае, если в границах территориальной зоны, применительно к которой устанавливается градостроительный регламент, предусматривается осуществление деятельности по комплексному развитию территории.

3. Градостроительный регламент распространяется в равной мере на все земельные участки и объекты капитального строительства, расположенные в пределах границ территориальной зоны, обозначенной на карте градостроительного зонирования за исключением случаев, указанных в части 4 настоящей статьи.

4. Действие градостроительного регламента на территории Надеждинского сельского поселения не распространяется на земельные участки:

1) в границах территорий памятников и ансамблей, включенных в единый

государственный реестр объектов культурного наследия (памятников истории и культуры) народов Российской Федерации, а также в границах территорий памятников или ансамблей, которые являются вновь выявленными объектами культурного наследия и решения о режиме содержания, параметрах реставрации, консервации, воссоздания, ремонта и приспособлении которых принимаются в порядке, установленном законодательством Российской Федерации об охране объектов культурного наследия;

2) в границах территорий общего пользования;

3) предназначенные для размещения линейных объектов и (или) занятые линейными объектами;

4) предоставленные для добычи полезных ископаемых.

5. Градостроительные регламенты на территории Надеждинского сельского поселения не установлены для земель лесного фонда, земель, покрытых поверхностными водами, земель запаса, земель особо охраняемых природных территорий (за исключением земель лечебно-оздоровительных местностей и курортов), сельскохозяйственных угодий в составе земель сельскохозяйственного назначения, в границах территорий опережающего социально-экономического развития.

6. Виды разрешенного использования земельных участков и объектов капитального строительства, содержащиеся в градостроительном регламенте Правил, включают:

1) основные виды разрешенного использования;

2) условно разрешенные виды использования, решение о предоставлении разрешения на которые принимается главой Надеждинского муниципального района в порядке, предусмотренном статьей 39 Градостроительного кодекса Российской Федерации, с учетом особенностей, установленных Федеральным законом от 13 июля 2015 г. № 212-ФЗ «О свободном порте Владивосток» (далее – Федеральный закон № 212-ФЗ);

3) вспомогательные виды разрешенного использования, допустимые только в качестве дополнительных по отношению к основным видам

разрешенного использования и условно разрешенным видам использования и осуществляемые совместно с ними.

7. Описание видов разрешенного использования земельных участков и объектов капитального строительства, установленных в градостроительных регламентах, определяется в соответствии с классификатором видов разрешенного использования земельных участков, утвержденным федеральным органом исполнительной власти, осуществляющим функции по выработке государственной политики и нормативно-правовому регулированию в сфере земельных отношений (далее – классификатор видов разрешенного использования земельных участков).

8. Размещение и эксплуатация линейного объекта (кроме железных дорог общего пользования и автомобильных дорог общего пользования федерального и регионального значения), размещение защитных сооружений (насаждений), объектов мелиорации, антенно-мачтовых сооружений, информационных и геодезических знаков, объектов благоустройства допускается без отдельного указания в градостроительном регламенте для любой территориальной зоны.

9. Изменение одного вида разрешенного использования земельных участков и объектов капитального строительства на другой вид такого использования осуществляется в соответствии с градостроительным регламентом при условии соблюдения требований технических регламентов.

10. Основные и вспомогательные виды разрешенного использования земельных участков и объектов капитального строительства, установленные градостроительным регламентом для соответствующей территориальной зоны, правообладателями земельных участков и объектов капитального строительства, за исключением органов государственной власти, органов местного самоуправления, государственных и муниципальных учреждений, государственных и муниципальных унитарных предприятий, выбираются самостоятельно без дополнительных разрешений и согласования.

11. Правообладатели земельных участков, указанные в части 10 настоящей статьи, являющиеся собственниками земельных участков и объектов

капитального строительства, осуществив самостоятельно выбор новых основных и вспомогательных видов разрешенного использования земельных участков и объектов капитального строительства с учетом их соответствия градостроительному регламенту при условии соблюдения требований технических регламентов, обращаются с соответствующим заявлением в орган государственной власти, осуществляющий государственный кадастровый учет и государственную регистрацию прав.

12. Правообладатели земельных участков, указанные в части 10 настоящей статьи, за исключением правообладателей, указанных в части 11 настоящей статьи, осуществив самостоятельно выбор новых основных и вспомогательных видов разрешенного использования земельных участков и объектов капитального строительства с учетом их соответствия градостроительному регламенту при условии соблюдения требований технических регламентов, обращаются в орган государственной власти или орган местного самоуправления, в полномочия которого входит принятие решения об изменении вида разрешенного использования земельного участка, объекта капитального строительства, в отношении которых осуществлен выбор новых видов разрешенного использования.

13. Изменение одного вида разрешенного использования земельных участков и объектов капитального строительства на другой вид такого использования правообладателями земельных участков – органами государственной власти, органами местного самоуправления осуществляется в соответствии с градостроительным регламентом при условии соблюдения требований технических регламентов и утверждается правовым актом соответствующего органа государственной власти или органа местного самоуправления.

14. В случае, если изменение вида разрешенного использования объектов капитального строительства невозможно без изменения объектов капитального строительства и (или) их конструктивных частей, если такие изменения затрагивают конструктивные и другие характеристики их надежности и

безопасности, изменение вида разрешенного использования таких объектов осуществляется путём получения разрешений на строительство, на ввод объекта в эксплуатацию в порядке, установленном Градостроительным кодексом Российской Федерации.

15. Решения об изменении одного вида разрешенного использования земельных участков и объектов капитального строительства, расположенных на землях, на которые действие градостроительных регламентов не распространяется или для которых градостроительные регламенты не устанавливаются, на другой вид такого использования принимаются в соответствии с федеральными законами.

16. Предоставление разрешения на условно разрешенный вид использования земельного участка или объекта капитального строительства осуществляется в соответствии со статьей 39 Градостроительного кодекса Российской Федерации с учетом особенностей, установленных Федеральным законом № 212-ФЗ, и в порядке, установленном постановлением № 180-па.

17. Изменение одного вида разрешенного использования земельных участков и объектов капитального строительства на другой вид такого использования, связанное с переводом жилых помещений в нежилые помещения и нежилых помещений в жилые помещения, осуществляется с соблюдением условий, предусмотренных Жилищным кодексом Российской Федерации.

18. Со дня принятия решения о комплексном развитии территории и до дня утверждения документации по планировке территории, в отношении которой принято решение о ее комплексном развитии, изменение вида разрешенного использования земельных участков и (или) объектов капитального строительства, расположенных в границах такой территории, не допускается.

19. Градостроительные регламенты включают в себя следующие предельные (минимальные и (или) максимальные) размеры земельных участков и предельные параметры разрешенного строительства, реконструкции объектов

капитального строительства:

1) предельные (минимальные и (или) максимальные) размеры земельных участков;

2) минимальные отступы от границ земельных участков в целях определения мест допустимого размещения зданий, строений, сооружений, за пределами которых запрещено строительство зданий, строений, сооружений;

3) предельное количество этажей или предельную высоту зданий, строений, сооружений;

4) максимальный процент застройки в границах земельного участка, определяемый как отношение суммарной площади земельного участка, которая может быть застроена, ко всей площади земельного участка;

5) иные предельные параметры разрешенного строительства, реконструкции объектов капитального строительства, в том числе минимальный процент озеленения, а также минимальное количество мест хранения автомобилей.

20. При совмещении нескольких видов разрешенного использования объекта капитального строительства предусматриваются следующие параметры разрешенного строительства, реконструкции для такого объекта капитального строительства:

1) количество мест хранения автомобилей определяется суммарным минимальным количеством мест хранения автомобилей согласно градостроительным регламентам для каждого из видов разрешенного использования;

2) значение предельного максимального количества этажей или предельной высоты зданий, строений, сооружений определяется в соответствии с минимальным значением из числа предусмотренных градостроительным регламентом для каждого из видов разрешенного использования;

3) значение максимального процента застройки в границах земельного участка определяется в соответствии с минимальным значением из числа предусмотренных градостроительным регламентом для каждого из видов

разрешенного использования;

4) значение минимальных отступов от границ земельных участков в целях определения мест допустимого размещения зданий, строений, сооружений, за пределами которых запрещено строительство зданий, строений, сооружений определяется в соответствии с максимальным значением из числа предусмотренных градостроительным регламентом для каждого из видов разрешенного использования;

5) значение минимального процента озеленения определяется в соответствии с максимальным значением из числа предусмотренных градостроительным регламентом для каждого из видов разрешенного использования.

21. Земельные участки или объекты капитального строительства, виды разрешенного использования, предельные (минимальные и (или) максимальные) размеры и предельные параметры которых не соответствуют градостроительному регламенту, установленному Правилами, являются несоответствующими разрешенному использованию.

22. Земельные участки или объекты капитального строительства, указанные в части 21 настоящей статьи, могут использоваться без установления срока приведения их в соответствие с градостроительным регламентом, за исключением случаев, если их использование опасно для жизни и здоровья человека, окружающей среды, объектов культурного наследия.

Реконструкция таких объектов капитального строительства может осуществляться только путем приведения их в соответствие с градостроительным регламентом или путем уменьшения их несоответствия предельным параметрам разрешенного строительства, реконструкции. Изменение видов разрешенного использования указанных земельных участков и объектов капитального строительства может осуществляться путем приведения их в соответствие с видами разрешенного использования земельных участков и объектов капитального строительства, установленными градостроительным регламентом.

В случае, если использование указанных земельных участков и объектов капитального строительства продолжается и при этом несет опасность жизни и здоровью человека, окружающей среде, объектам культурного наследия, то в соответствии с федеральными законами может быть наложен запрет на использование таких земельных участков и объектов.

23. Осуществление деятельности на земельных участках, расположенных в границах зон с особыми условиями использования территории может быть ограничено в целях защиты жизни и здоровья населения и окружающей среды от вредного воздействия промышленных объектов, объектов транспорта и других объектов, являющихся источниками негативного воздействия на среду обитания и здоровье человека, а также в целях обеспечения безопасной эксплуатации объектов связи, электроэнергетики, трубопроводов и защиты иных охраняемых объектов, сохранения объектов культурного наследия и их территорий, предотвращения неблагоприятных антропогенных воздействий на особо охраняемые природные территории, водные объекты, объекты растительного и животного мира и в иных случаях, установленных федеральными законами.

Границы зон с особыми условиями использования территорий отображаются на карте градостроительного зонирования и могут не совпадать с границами территориальных зон.

Землепользование и застройка в границах зон с особыми условиями использования территорий осуществляются: с соблюдением запрещений и ограничений, установленных действующим законодательством Российской Федерации, нормами и правилами для зон с особыми условиями использования территорий; с соблюдением требований градостроительных регламентов, установленных Правилами.

Статья 3. Подготовка документации по планировке территории органами местного самоуправления

1. Подготовка документации по планировке территории осуществляется в целях обеспечения устойчивого развития территории, в том числе выделения элементов планировочной структуры, установления границ земельных участков, установления границ зон планируемого размещения объектов капитального строительства.

2. Видами документации по планировке территории являются:

- 1) проект планировки территории;
- 2) проект межевания территории.

3. Порядок подготовки документации по планировке территории устанавливается Градостроительным кодексом Российской Федерации, постановлением Администрации Приморского края от 29 февраля 2016 г. № 78-па «Об утверждении Порядка подготовки, утверждения документации по планировке территорий Владивостокского, Артемовского городских округов и поселений Надеждинского, Шкотовского муниципальных районов».

4. Сведения об утвержденном проекте межевания территории в течение пяти рабочих дней с даты вступления в силу решения об утверждении указанного проекта межевания подлежат направлению в орган регистрации прав в порядке, установленном Федеральным законом от 13 июля 2015 г. № 218-ФЗ «О государственной регистрации недвижимости» (далее – Федеральный закон № 218-ФЗ).

Статья 4. Проведение общественных обсуждений или публичных слушаний по вопросам землепользования и застройки

Проведение общественных обсуждений или публичных слушаний по вопросам землепользования и застройки осуществляется в соответствии с Градостроительным кодексом Российской Федерации, в Порядке,

утвержденном постановлении Администрации Приморского края от 25 августа 2015 г. № 303-па «Об утверждении Порядка организации и проведения общественных обсуждений или публичных слушаний по вопросам градостроительной деятельности на территориях Владивостокского, Артемовского городских округов, Надеждинского, Шкотовского муниципальных районов Приморского края», решением Думы Надеждинского муниципального района от 10 сентября 2020 г. № 185 «О Порядке организации и проведения общественных обсуждений, публичных слушаний по вопросам градостроительной деятельности в Надеждинском муниципальном районе».

Статья 5. Внесение изменений в Правила землепользования и застройки Надеждинского сельского поселения

1. Внесение изменений в Правила, в том числе путем их уточнения, осуществляется в соответствии с Градостроительным кодексом Российской Федерации, постановлением № 180-па.

2. Основаниями для рассмотрения вопроса о внесении изменений в Правила являются:

1) несоответствие Правил генеральному плану Надеждинского сельского поселения, схеме территориального планирования Надеждинского муниципального района, возникшее в результате внесения в генеральный план или схему территориального планирования муниципального района изменений;

2) поступление предложений об изменении границ территориальных зон, изменении градостроительных регламентов;

3) несоответствие сведений о местоположении границ зон с особыми условиями использования территорий, территорий объектов культурного наследия, отображенных на карте градостроительного зонирования, содержащемуся в Едином государственном реестре недвижимости описанию местоположения границ указанных зон, территорий;

4) несоответствие установленных градостроительным регламентом ограничений использования земельных участков и объектов капитального строительства, расположенных полностью или частично в границах зон с особыми условиями использования территорий, территорий достопримечательных мест федерального, регионального и местного значения, содержащимся в Едином государственном реестре недвижимости ограничениям использования объектов недвижимости в пределах таких зон, территорий;

5) установление, изменение, прекращение существования зоны с особыми условиями использования территории, установление, изменение границ территории объекта культурного наследия, территории исторического поселения федерального значения, территории исторического поселения регионального значения

б) принятие решения о комплексном развитии территории.

3. В Комиссию с предложениями о внесении изменений в Правила обращаются:

1) федеральные органы исполнительной власти в случаях, если Правила землепользования и застройки могут воспрепятствовать функционированию, размещению объектов капитального строительства федерального значения;

2) органы исполнительной власти Приморского края в случаях, если Правила землепользования и застройки могут воспрепятствовать функционированию, размещению объектов капитального строительства регионального значения;

3) органы местного самоуправления Надеждинского муниципального района в случаях, если правила землепользования и застройки могут воспрепятствовать функционированию, размещению объектов капитального строительства местного значения;

4) органы местного самоуправления поселения в случаях, если необходимо совершенствовать порядок регулирования землепользования и

застройки на соответствующей территории сельского поселения;

5) физические или юридические лица в инициативном порядке либо в случаях, если в результате применения Правил землепользования и застройки земельные участки и объекты капитального строительства не используются эффективно, причиняется вред их правообладателям, снижается стоимость земельных участков и объектов капитального строительства, не реализуются права и законные интересы граждан и их объединений

6) уполномоченный федеральный орган исполнительной власти или юридическое лицо, созданное Российской Федерацией и обеспечивающее реализацию принятого Правительством Российской Федерации решения о комплексном развитии территории;

7) Правительство Приморского края, орган местного самоуправления, принявшие решения о комплексном развитии территории, в соответствии с полномочиями, установленными Градостроительным кодексом Российской Федерации, юридическое лицо, созданное Правительством Приморского края и обеспечивающее реализацию принятого Правительством Приморского края решения о комплексном развитии территории, либо лицо, с которым заключен договор о комплексном развитии территории в целях реализации решения о комплексном развитии территории.

Статья 6. Регулирование иных вопросов землепользования и застройки

1. При образовании земельного участка, на котором расположены здание, сооружение, права на которые возникли в установленном законом порядке до вступления в силу настоящих Правил, требования о соблюдении предельных минимальных размеров земельных участков, а также видов разрешенного использования в случае, если разрешенное использование такого здания, сооружения не соответствуют градостроительному регламенту, установленному настоящими Правилами, не применяются вне зависимости от

территориальной зоны, в границах которой находится образуемый земельный участок. В указанном случае вид разрешенного использования образуемого земельного участка устанавливается с учетом разрешенного использования расположенных на нем здания, сооружения и в соответствии с классификатором видов разрешенного использования земельных участков.

2. Требование к предельному минимальному и (или) максимальному размеру земельных участков не применяется при образовании земельных участков путем раздела, объединения, выдела из земельных участков, а также перераспределения земельных участков, за исключением случаев, предусмотренных ст. 39.28 Земельного кодекса Российской Федерации.

3. В случае отмены либо внесения изменений в нормативные правовые акты Российской Федерации, Приморского края, Правила применяются в части, не противоречащей федеральному законодательству и законодательству Приморского края.

4. Сведения о территориальных зонах, устанавливаемых Правилами, после утверждения Правил подлежат направлению в орган регистрации прав в порядке, установленном Федеральным законом № 218-ФЗ.

ГЛАВА II. КАРТЫ ГРАДОСТРОИТЕЛЬНОГО ЗОНИРОВАНИЯ НАДЕЖДИНСКОГО СЕЛЬСКОГО ПОСЕЛЕНИЯ

2.1. Карта градостроительного зонирования Надеждинского сельского поселения. Карта границ зон с особыми условиями использования территорий, границ территорий объектов культурного наследия

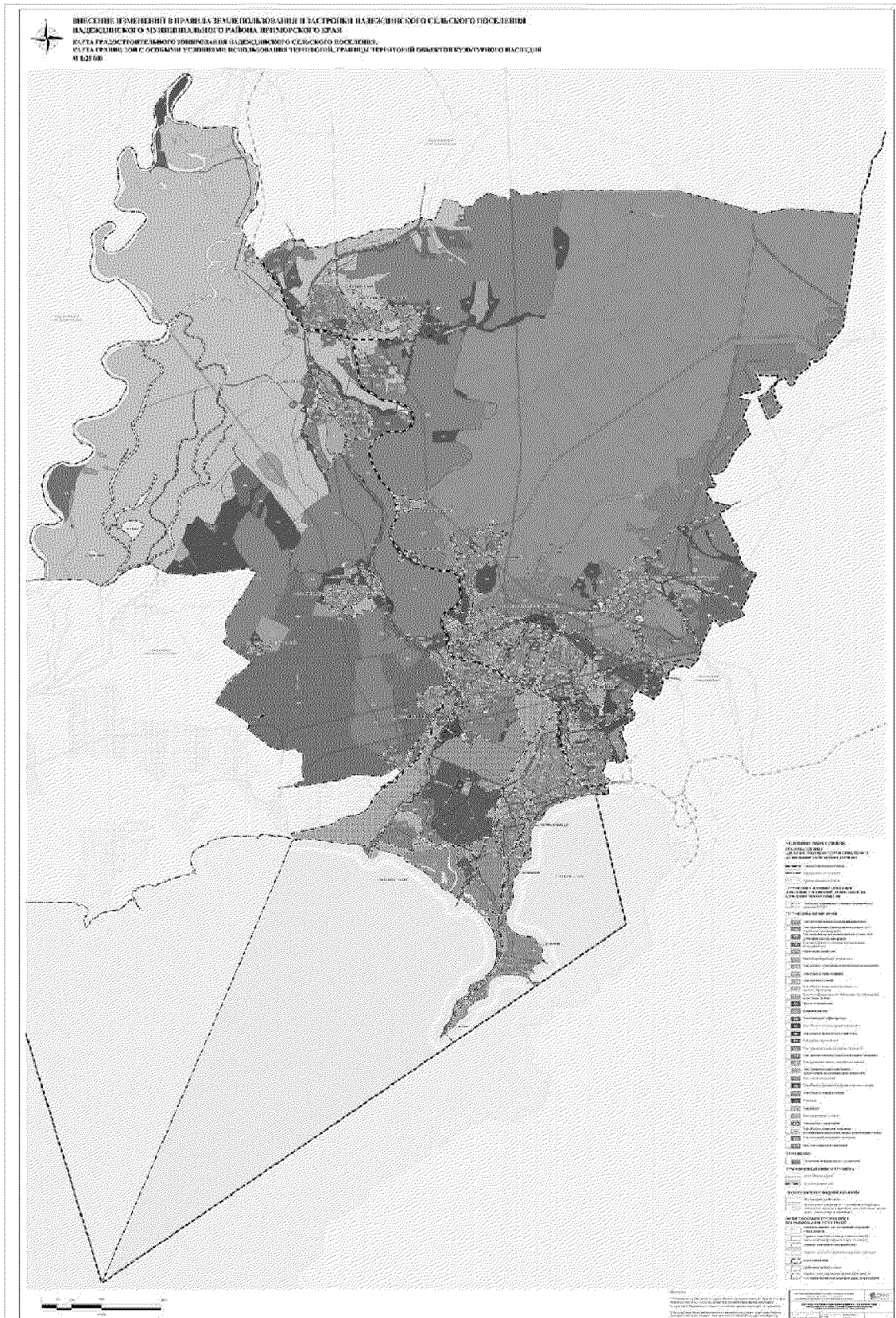

2.2. Карта градостроительного зонирования Надеждинского сельского поселения в границах территорий населенных пунктов с. Вольно-Надеждинское, пос. Западный, пос. Зима Южная, пос. Новый, с. Прохладное, пос. Шмидтовка. Карта границ зон с особыми условиями использования территорий, границ территорий объектов культурного наследия



2.3. Карта градостроительного зонирования Надеждинского сельского поселения в границах территорий населенных пунктов пос. Соловей-Ключ, пос. Кипарисово-2. Карта границ зон с особыми условиями использования территорий, границ территорий объектов культурного наследия



2.5. Карта градостроительного зонирования Надеждинского сельского поселения в границах территорий населенных пунктов с. Кипарисово, пос. Ключевой, пос. Мирный, пос. Морской, пос. Рыбачий, пос. Сиреневка, пос. Стеклозаводский, пос. Таежный, пос. Тоннель. Карта границ зон с особыми условиями использования территорий, границ территорий объектов культурного наследия



2.6. Карта градостроительного зонирования Надеждинского сельского поселения. Карта границ территорий, на которых предусматривается осуществление деятельности по их комплексному и устойчивому развитию

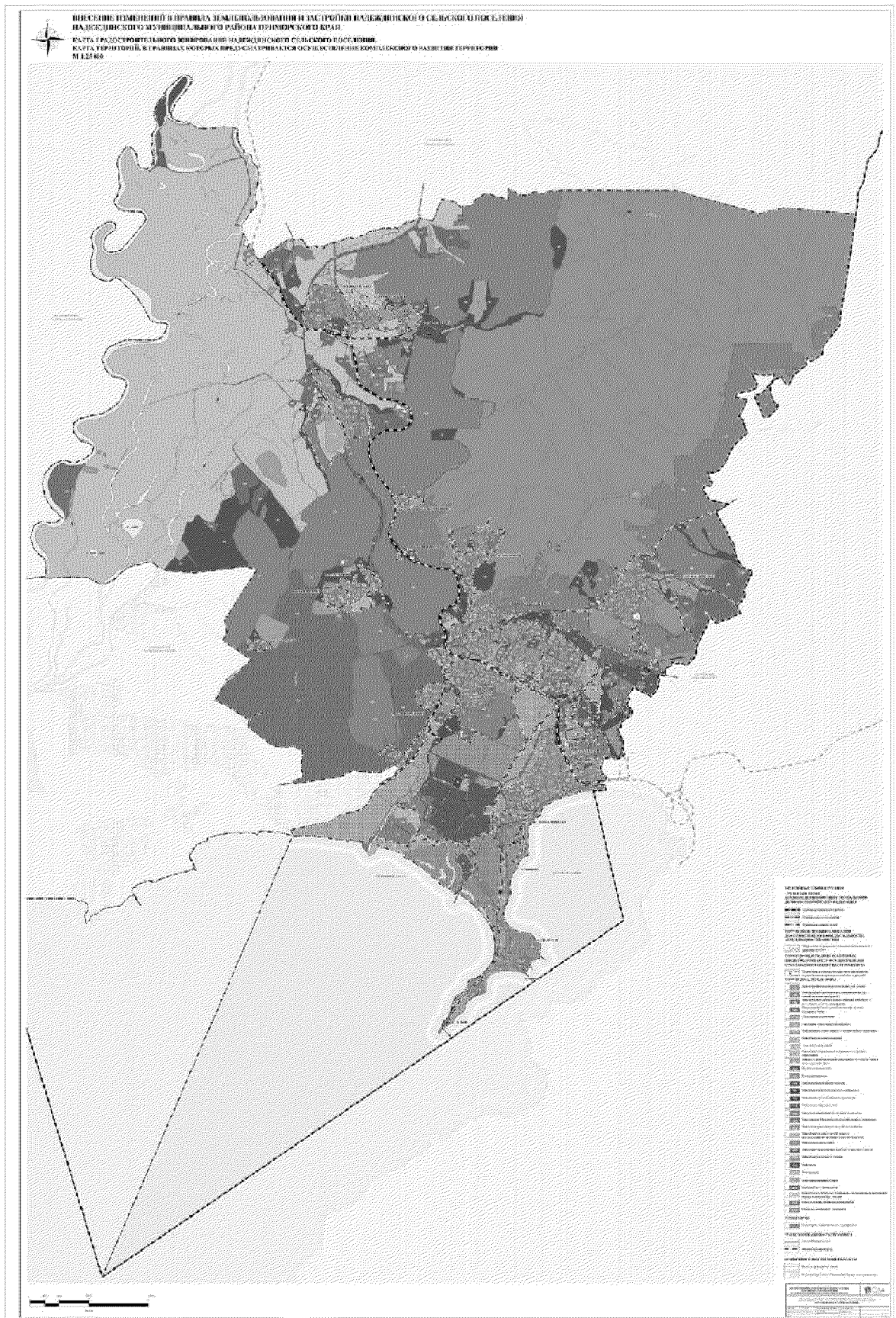

ГЛАВА III. ГРАДОСТРОИТЕЛЬНЫЕ РЕГЛАМЕНТЫ

3.1 ЗОНА ЗАСТРОЙКИ ИНДИВИДУАЛЬНЫМИ ЖИЛЫМИ ДОМАМИ (Ж 1)

Основные виды и параметры разрешенного использования земельных участков и объектов капитального строительства

Виды разрешенного использования		Параметры разрешенного использования
наименование вида использования	описание вида использования	
1	2	3
Для индивидуального жилищного строительства	размещение жилого дома (отдельно стоящего здания количеством надземных этажей не более чем три, высотой не более двадцати метров, которое состоит из комнат и помещений вспомогательного использования, предназначенных для удовлетворения гражданами бытовых и иных нужд, связанных с их проживанием в таком здании, не предназначенного для раздела на самостоятельные объекты недвижимости); выращивание сельскохозяйственных культур; размещение индивидуальных гаражей и хозяйственных построек	<p>предельное максимальное количество этажей – 3 надземных этажа.</p> <p>Минимальный отступ от границ земельных участков в целях определения мест допустимого размещения зданий, строений, сооружений, за пределами которых запрещено строительство зданий, строений, сооружений - 3 м.</p> <p>В условиях реконструкции существующей застройки отступы от границ земельного участка формируются в соответствии со сложившейся линией застройки или по красной линии.</p> <p>Вспомогательные здания и хозяйственные строения, за исключением гаражей, размещать со стороны улиц не допускается.</p> <p>Размеры земельных участков:</p> <ul style="list-style-type: none"> – минимальный – 500 кв. м; – максимальный – 5000 кв. м. <p>Максимальный процент застройки в границах земельного участка, включая здания, строения, сооружения, в том числе обеспечивающие функционирование объекта – 60%.</p> <p>Минимальная площадь застройки:</p> <ul style="list-style-type: none"> – индивидуальным жилым домом высотой не выше одного надземного этажа – 29 кв. м; – индивидуальным жилым домом высотой от двух до трех надземных этажей – 23 кв. м <p>Минимальное количество мест для стоянки автомобилей – 1 машино-место на 1 домовладение</p>
Малоэтажная многоквартирная	размещение малоэтажных многоквартирных домов	<p>предельная максимальная высота зданий, строений, сооружений – 8 м.</p> <p>Минимальные отступы от границ земельных участков в целях определения</p>

1	2	3
жилая застройка	(многоквартирные дома высотой до 4 этажей, включая мансардный); обустройство спортивных и детских площадок, площадок для отдыха; размещение объектов обслуживания жилой застройки во встроенных, пристроенных и встроенно-пристроенных помещениях малоэтажного многоквартирного дома, если общая площадь таких помещений в малоэтажном многоквартирном доме не составляет более 15% общей площади помещений дома	мест допустимого размещения зданий, строений, сооружений, за пределами которых запрещено строительство зданий, строений, сооружений: – 3 м; – 0 м в случае размещения на смежном участке пристроенного здания. В условиях реконструкции существующей застройки отступы от границ земельного участка формируются в соответствии со сложившейся линией застройки или по красной линии. Вспомогательные здания и хозяйственные строения размещать со стороны улиц не допускается. Размеры земельных участков – не менее 1000 кв. м. Максимальный процент застройки в границах земельного участка, включая здания, строения, сооружения, в том числе обеспечивающие функционирование объекта – 70%. Максимальный коэффициент плотности застройки жилыми домами – 1,3. Коэффициент плотности застройки жилыми домами – отношение общей площади всех жилых помещений здания к площади земельного участка. Общая площадь жилых помещений определяется в соответствии с Жилищным кодексом Российской Федерации. Минимальный процент озеленения – 15%. Минимальное количество мест для хранения автомобилей – 1 машино-место на 100 кв. м жилой площади, но не менее 1 машино-место на 1 квартиру
Блокированная жилая застройка	размещение жилого дома, имеющего одну или несколько общих стен с соседними жилыми домами (количеством этажей не более чем три, при общем количестве совмещенных домов не более десяти и каждый из которых предназначен для проживания одной семьи, имеет общую стену (общие стены) без проемов с соседним домом или соседними	предельное максимальное количество этажей – 3 надземных этажа. Минимальные отступы от границ земельных участков в целях определения мест допустимого размещения зданий, строений, сооружений, за пределами которых запрещено строительство зданий, строений, сооружений: – 3 м; – 0 м со стороны общей стены с соседним жилым домом. В условиях реконструкции существующей застройки отступы от границ земельного участка формируются в соответствии со сложившейся линией застройки или по красной линии. Вспомогательные здания и хозяйственные строения, за исключением гаражей, размещать со стороны улиц не допускается.

1	2	3
	<p>домами, расположен на отдельном земельном участке и имеет выход на территорию общего пользования (жилые дома блокированной застройки);</p> <p>разведение декоративных и плодовых деревьев, овощных и ягодных культур;</p> <p>размещение индивидуальных гаражей и иных вспомогательных сооружений;</p> <p>обустройство спортивных и детских площадок, площадок для отдыха</p>	<p>Размеры земельных участков под один жилой дом (блок-секцию):</p> <ul style="list-style-type: none"> – в случае, если более трех жилых домов (блок-секций) в здании: <ul style="list-style-type: none"> – минимальный – 200 кв. м; – максимальный – 800 кв. м. – в случае, если количество жилых домов (блок-секций) в здании не превышает двух: <ul style="list-style-type: none"> – минимальный – 200 кв. м; – максимальный – 2000 кв. м. <p>Максимальный процент застройки в границах земельного участка, включая здания, строения, сооружения, в том числе обеспечивающие функционирование объекта – 75%.</p> <p>Минимальное количество мест хранения автомобилей – 1 машино-место на 1 домовладение</p>
<p>Для ведения личного подсобного хозяйства (приусадебный земельный участок)</p>	<p>размещение жилого дома, указанного в описании вида разрешенного использования с кодом 2.1 Классификатора видов разрешенного использования;</p> <p>производство сельскохозяйственной продукции;</p> <p>размещение гаража и иных вспомогательных сооружений;</p> <p>содержание сельскохозяйственных животных</p>	<p>предельное максимальное количество этажей – 3 надземных этажа.</p> <p>Минимальные отступы от границ земельных участков в целях определения мест допустимого размещения зданий, строений, сооружений, за пределами которых запрещено строительство зданий, строений, сооружений – 3 м.</p> <p>В условиях реконструкции существующей застройки отступы от границ земельного участка формируются в соответствии со сложившейся линией застройки или по красной линии.</p> <p>Вспомогательные здания и хозяйственные строения, за исключением гаражей, за исключением гаражей, размещать со стороны улиц не допускается.</p> <p>Размеры земельных участков:</p> <ul style="list-style-type: none"> – минимальный – 500 кв. м; – максимальный – 5000 кв. м. <p>Максимальный процент застройки в границах земельного участка, включая здания, строения, сооружения, в том числе обеспечивающие функционирование объекта – 60%.</p> <p>Минимальный процент озеленения не подлежит установлению.</p> <p>Минимальное количество мест для стоянки автомобилей – 1 машино-место на 1 домовладение</p>
<p>Ведение огородничества</p>	<p>осуществление отдыха и (или) выращивания гражданами для</p>	<p>предельная максимальная высота зданий, строений, сооружений – 5 м.</p> <p>Минимальные отступы от границ земельных участков в целях определения</p>

1	2	3
	<p>собственных нужд сельскохозяйственных культур; размещение хозяйственных построек, не являющихся объектами недвижимости, предназначенных для хранения инвентаря и урожая сельскохозяйственных культур</p>	<p>мест допустимого размещения зданий, строений, сооружений, за пределами которых запрещено строительство зданий, строений, сооружений – 3 м. В условиях реконструкции существующей застройки отступы от границ земельного участка формируются в соответствии со сложившейся линией застройки или по красной линии. Хозяйственные постройки размещать со стороны улиц не допускается. Размеры земельных участков: – минимальный – 300 кв. м; – максимальный – 2000 кв. м. Максимальный процент застройки в границах земельного участка не подлежит установлению</p>
<p>Дошкольное, начальное и среднее общее образование</p>	<p>размещение объектов капитального строительства, предназначенных для просвещения, дошкольного, начального и среднего общего образования (детские ясли, детские сады, школы, лицеи, гимназии, художественные, музыкальные школы, образовательные кружки и иные организации, осуществляющие деятельность по воспитанию, образованию и просвещению), в том числе зданий, спортивных сооружений, предназначенных для занятия обучающихся физической культурой и спортом</p>	<p>предельное максимальное количество этажей – 4 надземных этажа. Минимальные отступы от границ земельных участков в целях определения мест допустимого размещения зданий, строений, сооружений, за пределами которых запрещено строительство зданий, строений, сооружений – 5 м. Размеры земельных участков: – дошкольные образовательные организации – не менее 1750 кв. м; – общеобразовательные организации – не менее 15000 кв. м; – организации дополнительного образования – не менее 375 кв. м; – спортивных сооружений – не менее 100 кв. м. Максимальный процент застройки в границах земельного участка, включая здания, строения, сооружения, в том числе обеспечивающие функционирование объекта – 60%. Минимальный процент озеленения – 20%. Минимальное количество мест для стоянки автомобилей: – для учреждений дошкольного образования – 5 машино-мест на 100 учащихся; – для учреждений начального и среднего общего образования – 2 машино-места на 100 учащихся; – иные организации, осуществляющие деятельность по воспитанию, образованию и просвещению – 5 машино-мест на 100 учащихся</p>
<p>Обеспечение занятий спортом в</p>	<p>размещение спортивных клубов, спортивных залов, бассейнов,</p>	<p>предельное максимальное количество этажей – 2 надземных этажа. Минимальные отступы от границ земельных участков в целях определения</p>

1	2	3
помещениях	физкультурно-оздоровительных комплексов в зданиях и сооружениях	<p>мест допустимого размещения зданий, строений, сооружений, за пределами которых запрещено строительство зданий, строений, сооружений – 5 м.</p> <p>В условиях реконструкции существующей застройки отступы от границ земельного участка формируются в соответствии со сложившейся линией застройки или по красной линии.</p> <p>Размеры земельных участков – не менее 100 кв. м.</p> <p>Максимальный процент застройки в границах земельного участка, включая здания, строения, сооружения, в том числе обеспечивающие функционирование объекта – 60%.</p> <p>Минимальный процент озеленения – 20%.</p> <p>Минимальное количество мест для стоянки автомобилей – 6 машино-мест на 100 мест или единовременных посетителей, но не менее 1 машино-место на 100 кв. м общей площади</p>
Площадки для занятий спортом	размещение площадок для занятия спортом и физкультурой на открытом воздухе (физкультурные площадки, беговые дорожки, поля для спортивной игры)	<p>минимальные отступы от границ земельных участков в целях определения мест допустимого размещения сооружений, за пределами которых запрещено строительство сооружений – 3 м.</p> <p>В условиях реконструкции существующей застройки отступы от границ земельного участка формируются в соответствии со сложившейся линией застройки или по красной линии.</p> <p>Размеры земельных участков – не менее 100 кв. м</p>
Обеспечение внутреннего правопорядка	размещение объектов капитального строительства, необходимых для подготовки и поддержания в готовности органов внутренних дел, Росгвардии и спасательных служб, в которых существует военизированная служба; размещение объектов гражданской обороны, за исключением объектов гражданской обороны, являющихся частями производственных зданий	<p>предельное максимальное количество этажей – 5 надземных этажей.</p> <p>Минимальные отступы от границ земельных участков в целях определения мест допустимого размещения зданий, строений, сооружений, за пределами которых запрещено строительство зданий, строений, сооружений – 5 м.</p> <p>В условиях реконструкции существующей застройки отступы от границ земельного участка формируются в соответствии со сложившейся линией застройки или по красной линии.</p> <p>Размеры земельных участков – не менее 200 кв. м.</p> <p>Максимальный процент застройки в границах земельного участка, включая здания, строения, сооружения, в том числе обеспечивающие функционирование объекта – 75%.</p> <p>Минимальный процент озеленения – 15%.</p> <p>Минимальное количество мест для стоянки автомобилей – 15 машино-мест на</p>

1	2	3
Коммунальное обслуживание	размещение зданий и сооружений в целях обеспечения физических и юридических лиц коммунальными услугами. Содержание данного вида разрешенного использования включает в себя содержание видов разрешенного использования с кодами 3.1.1 – 3.1.2 Классификатора видов разрешенного использования земельных участков	100 работающих, но не менее 2 машино-места на 1 объект предельное максимальное количество этажей – 2 надземных этажа. Минимальные отступы от границ земельных участков в целях определения мест допустимого размещения зданий, строений, сооружений, за пределами которых запрещено строительство зданий, строений, сооружений – 0,5 м. В условиях реконструкции существующей застройки отступы от границ земельного участка формируются в соответствии со сложившейся линией застройки или по красной линии. Размеры земельных участков для объектов, предназначенных для приема физических и юридических лиц в связи с предоставлением им коммунальных услуг:
Предоставление коммунальных услуг	размещение зданий и сооружений, обеспечивающих поставку воды, тепла, электричества, газа, отвод канализационных стоков, очистку и уборку объектов недвижимости (котельных, водозаборов, очистных сооружений, насосных станций, водопроводов, линий электропередач, трансформаторных подстанций, газопроводов, линий связи, телефонных станций, канализаций, стоянок, гаражей и мастерских для обслуживания уборочной и аварийной техники, сооружений, необходимых для сбора и плавки снега)	– минимальный – 300 кв. м; – максимальный – 2000 кв. м. Размеры земельных участков для объектов обеспечения физических и юридических лиц коммунальными услугами не подлежат установлению. Максимальный процент застройки в границах земельного участка, включая здания, строения, сооружения, в том числе обеспечивающие функционирование объекта – 90%. Минимальный процент озеленения не подлежит установлению
Административные здания организаций, обеспечивающих предоставление коммунальных услуг	размещение зданий, предназначенных для приема физических и юридических лиц в связи с предоставлением им коммунальных услуг	
Улично-дорожная	размещение объектов улично-	предельные (минимальные и (или) максимальные) размеры земельных

1	2	3
сеть	<p>дорожной сети: автомобильных дорог, трамвайных путей и пешеходных тротуаров в границах населенных пунктов, пешеходных переходов, бульваров, площадей, проездов, велодорожек и объектов велотранспортной и инженерной инфраструктуры;</p> <p>размещение придорожных стоянок (парковок) транспортных средств в границах городских улиц и дорог, за исключением предусмотренных видами разрешенного использования с кодами 2.7.1, 4.9, 7.2.3 Классификатора видов разрешенного использования земельных участков, а также некапитальных сооружений, предназначенных для охраны транспортных средств</p>	участков, предельные параметры разрешенного строительства, реконструкции объектов капитального строительства не подлежат установлению
Благоустройство территории	<p>размещение декоративных, технических, планировочных, конструктивных устройств, элементов озеленения, различных видов оборудования и оформления, малых архитектурных форм, некапитальных нестационарных строений и сооружений, информационных щитов и указателей, применяемых как составные части благоустройства территории, общественных туалетов</p>	

Условно разрешенные виды и параметры использования земельных участков и объектов капитального строительства

Виды разрешенного использования		Параметры разрешенного использования
наименование вида использования	описание вида использования	
1	2	3
Бытовое обслуживание	размещение объектов капитального строительства, предназначенных для оказания населению или организациям бытовых услуг (мастерские мелкого ремонта, ателье, бани, парикмахерские, прачечные, химчистки, похоронные бюро)	<p>предельное максимальное количество этажей – 2 надземных этажа.</p> <p>Минимальные отступы от границ земельных участков в целях определения мест допустимого размещения зданий, строений, сооружений, за пределами которых запрещено строительство зданий, строений, сооружений – 3 м.</p> <p>В условиях реконструкции существующей застройки отступы от границ земельного участка формируются в соответствии со сложившейся линией застройки или по красной линии.</p> <p>Размеры земельных участков – не менее 200 кв. м.</p>
Амбулаторное ветеринарное обслуживание	размещение объектов капитального строительства, предназначенных для оказания ветеринарных услуг без содержания животных	<p>Максимальный процент застройки в границах земельного участка, включая здания, строения, сооружения, в том числе обеспечивающие функционирование объекта – 75%.</p> <p>Минимальный процент озеленения – 15%.</p> <p>Минимальное количество мест для стоянки автомобилей:</p>
Магазины	размещение объектов капитального строительства, предназначенных для продажи товаров, торговая площадь которых составляет до 5000 кв. м	<ul style="list-style-type: none"> – для объектов бытового обслуживания – 1 машино-место на 5 работающих; – для объектов амбулаторного ветеринарного обслуживания – 7 машино-мест на 100 посещений; – для магазинов с торговой площадью менее 200 кв. м – 3 машино-места на 1 объект;
Общественное питание	размещение объектов капитального строительства в целях устройства мест общественного питания (рестораны, кафе, столовые, закусочные, бары)	<ul style="list-style-type: none"> – для объектов с торговой площадью более 200 кв. м – 7 машино-мест на 100 кв. м торговой площади; – для предприятий общественного питания – 10 машино-мест на 100 посадочных мест; – для гостиниц – 1 машино-место на 200 кв. м общей площади, но не менее 1 машино-место на 5 номеров
Гостиничное обслуживание	размещение гостиниц, а также иных зданий, используемых с целью извлечения предпринимательской выгоды из предоставления жилого	

1	2	3
	помещения для временного проживания в них	
Амбулаторно-поликлиническое обслуживание	размещение объектов капитального строительства, предназначенных для оказания гражданам амбулаторно-поликлинической медицинской помощи (поликлиники, фельдшерские пункты, пункты здравоохранения, центры матери и ребенка, диагностические центры, молочные кухни, станции донорства крови, клинические лаборатории)	<p>предельное максимальное количество этажей – 3 надземных этажа.</p> <p>Минимальные отступы от границ земельных участков в целях определения мест допустимого размещения зданий, строений, сооружений, за пределами которых запрещено строительство зданий, строений, сооружений – 5 м.</p> <p>В условиях реконструкции существующей застройки отступы от границ земельного участка формируются в соответствии со сложившейся линией застройки или по красной линии.</p> <p>Размеры земельных участков – не менее 500 кв. м.</p> <p>Максимальный процент застройки в границах земельного участка, включая здания, строения, сооружения, в том числе обеспечивающие функционирование объекта – 60%.</p> <p>Минимальный процент озеленения – 30%.</p> <p>Минимальное количество мест для стоянки автомобилей – 7 машино-мест на 100 посещений, но не менее 2 машино-места на 1 объект</p>
Осуществление религиозных обрядов	размещение зданий и сооружений, предназначенных для совершения религиозных обрядов и церемоний (в том числе церкви, соборы, храмы, часовни, мечети, молельные дома, синагоги)	<p>предельная максимальная высота – 30 м.</p> <p>Минимальные отступы от границ земельных участков в целях определения мест допустимого размещения зданий, строений, сооружений, за пределами которых запрещено строительство зданий, строений, сооружений – 3 м.</p> <p>В условиях реконструкции существующей застройки отступы от границ земельного участка формируются в соответствии со сложившейся линией застройки или по красной линии.</p> <p>Размеры земельных участков не подлежат установлению.</p> <p>Максимальный процент застройки в границах земельного участка, включая здания, строения, сооружения, в том числе обеспечивающие функционирование объекта – 70%.</p> <p>Минимальный процент озеленения – 20%.</p> <p>Минимальное количество мест для стоянки автомобилей – 7 машино-мест на 100 одновременных посетителей, но не менее 1 машино-место на 1 объект</p>

Вспомогательные виды и параметры разрешенного использования земельных участков и объектов капитального строительства

Виды разрешенного использования		Параметры разрешенного использования
наименование вида использования	описание вида использования	
1	2	3
Предоставление коммунальных услуг	размещение зданий и сооружений, обеспечивающих поставку воды, тепла, электричества, газа, отвод канализационных стоков, очистку и уборку объектов недвижимости (котельных, водозаборов, очистных сооружений, насосных станций, водопроводов, линий электропередач, трансформаторных подстанций, газопроводов, линий связи, телефонных станций, канализаций, стоянок, гаражей и мастерских для обслуживания уборочной и аварийной техники, сооружений, необходимых для сбора и плавки снега)	<p>предельное максимальное количество – 2 надземных этажа.</p> <p>Минимальные отступы от границ земельных участков в целях определения мест допустимого размещения зданий, строений, сооружений, за пределами которых запрещено строительство зданий, строений, сооружений – 0,5 м.</p> <p>В условиях реконструкции существующей застройки отступы от границ земельного участка формируются в соответствии со сложившейся линией застройки или по красной линии.</p> <p>Размеры земельных участков не подлежат установлению.</p> <p>Максимальный процент застройки в границах земельного участка не подлежит установлению.</p> <p>Минимальный процент озеленения не подлежит установлению</p>
Улично-дорожная сеть	размещение объектов улично-дорожной сети: автомобильных дорог, трамвайных путей и пешеходных тротуаров в границах населенных пунктов, пешеходных переходов, бульваров, площадей, проездов, велодорожек и объектов велотранспортной и инженерной инфраструктуры; размещение придорожных стоянок (парковок) транспортных средств в границах городских улиц и	предельные (минимальные и (или) максимальные) размеры земельных участков, предельные параметры разрешенного строительства, реконструкции объектов капитального строительства не подлежат установлению

1	2	3
	<p>дорог, за исключением предусмотренных видами разрешенного использования с кодами 2.7.1, 4.9, 7.2.3 Классификатора видов разрешенного использования земельных участков, а также некапитальных сооружений, предназначенных для охраны транспортных средств</p>	
<p>Благоустройство территории</p>	<p>размещение декоративных, технических, планировочных, конструктивных устройств, элементов озеленения, различных видов оборудования и оформления, малых архитектурных форм, некапитальных нестационарных строений и сооружений, информационных щитов и указателей, применяемых как составные части благоустройства территории, общественных туалетов</p>	

Ограничения использования земельных участков и объектов капитального строительства

Наименование зоны с особыми условиями использования территорий	Ограничения использования земельных участков и объектов капитального строительства
1	2
Береговая полоса водных объектов общего пользования (Обп) (25.10.2.1)	Водный кодекс Российской Федерации
Прибрежная защитная полоса (25:10-6.94)	Водный кодекс Российской Федерации
Охранная зона линии ВЛ-35 кВ «Надеждинская – Соловей-Ключ» (25.10.2.18)	Правила установления охранных зон объектов электросетевого хозяйства и особых условий использования земельных участков, расположенных в границах таких зон, утвержденные постановлением Правительства Российской Федерации от 24.02.2009 № 160
ОЗ – охранная зона от объектов инженерной инфраструктуры – зона, расположенная вдоль трасс воздушных высоковольтных линий электропередач (25.10.2.6)	Правила установления охранных зон объектов электросетевого хозяйства и особых условий использования земельных участков, расположенных в границах таких зон, утвержденные постановлением Правительства Российской Федерации от 24.02.2009 № 160
Охранная зона инженерных коммуникаций (25:10-6.79)	Правила установления охранных зон объектов электросетевого хозяйства и особых условий использования земельных участков, расположенных в границах таких зон, утвержденные постановлением Правительства Российской Федерации от 24.02.2009 № 160
Охранная зона инженерных коммуникаций (25:10-6.71)	Правила установления охранных зон объектов электросетевого хозяйства и особых условий использования земельных участков, расположенных в границах таких зон, утвержденные постановлением Правительства Российской Федерации от 24.02.2009 № 160
Охранная зона линии ВЛ-110 кВ «Западная-Давыдовка» (25.20.2.9)	Правила установления охранных зон объектов электросетевого хозяйства и особых условий использования земельных участков, расположенных в границах таких зон, утвержденные постановлением Правительства Российской Федерации от 24.02.2009 № 160
Охранная зона инженерных коммуникаций (25:20-6.137)	Правила охраны линий и сооружений связи Российской Федерации, утвержденные постановлением Правительства Российской Федерации от 09.06.1995 № 578
Территория, попадающая в водоохранную зону (Овз) (25.10.2.5)	Водный кодекс Российской Федерации
Водоохранная зона (25:10-6.107)	Водный кодекс Российской Федерации
Охранная зона линий и сооружений связи и линий и сооружений радиодиффузии на участке АМТС Владивосток – МТС Уссурийск – ТРП Ивановка (25.10.2.120)	Правила охраны линий и сооружений связи Российской Федерации, утвержденные постановлением Правительства Российской Федерации от 09.06.1995 № 578

1	2
Охранная зона линий и сооружений связи и линий и сооружений радиофикации (25:10-6.136)	Правила охраны линий и сооружений связи Российской Федерации, утвержденные постановлением Правительства Российской Федерации от 09.06.1995 № 578
Охранная зона линии ВЛ-110 кВ «Западная-Надеждинская Тяговая» (25.20.2.3)	Правила установления охранных зон объектов электросетевого хозяйства и особых условий использования земельных участков, расположенных в границах таких зон, утвержденные постановлением Правительства Российской Федерации от 24.02.2009 № 160
Охранная зона инженерных коммуникаций (25:20-6.135)	Правила установления охранных зон объектов электросетевого хозяйства и особых условий использования земельных участков, расположенных в границах таких зон, утвержденные постановлением Правительства Российской Федерации от 24.02.2009 № 160
Охранная зона линии ВЛ-110 кВ «Западная-Кипарисово-Раздольное 2» (25.10.2.13)	Правила установления охранных зон объектов электросетевого хозяйства и особых условий использования земельных участков, расположенных в границах таких зон, утвержденные постановлением Правительства Российской Федерации от 24.02.2009 № 160
Охранная зона инженерных коммуникаций (25:10-6.101)	Правила установления охранных зон объектов электросетевого хозяйства и особых условий использования земельных участков, расположенных в границах таких зон, утвержденные постановлением Правительства Российской Федерации от 24.02.2009 № 160
Охранная зона инженерных коммуникаций (25.00.2.99)	Правила охраны линий и сооружений связи Российской Федерации, утвержденные постановлением Правительства Российской Федерации от 09.06.1995 № 578
Охранная зона ВЛ-6кВ Ф-30 ПС Де-Фриз (25.10.2.118)	Правила установления охранных зон объектов электросетевого хозяйства и особых условий использования земельных участков, расположенных в границах таких зон, утвержденные постановлением Правительства Российской Федерации от 24.02.2009 № 160
Охранная зона инженерных коммуникаций(25:10-6.109)	Правила установления охранных зон объектов электросетевого хозяйства и особых условий использования земельных участков, расположенных в границах таких зон, утвержденные постановлением Правительства Российской Федерации от 24.02.2009 № 160
Зона с особыми условиями использования территорий (25.00.2.98)	Правила установления охранных зон объектов электросетевого хозяйства и особых условий использования земельных участков, расположенных в границах таких зон, утвержденные постановлением Правительства Российской Федерации от 24.02.2009 № 160
Охранная зона ВЛ-35 кВ «Надеждинская-Де-Фриз-Тавричанка» (25.00.2.109)	Правила установления охранных зон объектов электросетевого хозяйства и особых условий использования земельных участков, расположенных в границах таких зон, утвержденные постановлением Правительства Российской Федерации от 24.02.2009 № 160
Охранная зона линий и сооружений связи и линий и сооружений радиофикации (25:10-6.142)	Правила охраны линий и сооружений связи Российской Федерации, утвержденные постановлением Правительства Российской Федерации от 09.06.1995 № 578
Охранная зона линий и сооружений связи	Правила охраны линий и сооружений связи Российской Федерации, утвержденные

1	2
и линий и сооружений радиодиффузии (25:10-6.131)	постановлением Правительства Российской Федерации от 09.06.1995 № 578
Охранная зона объекта электросетевого хозяйства ОАО «ДВЭУК» ПС 110 кВ «Де-Фриз» с заходами 110 кВ в г. Владивосток Приморского края. Заходы ЛЭП 110 кВ (25.10.2.8)	Правила установления охранных зон объектов электросетевого хозяйства и особых условий использования земельных участков, расположенных в границах таких зон, утвержденные постановлением Правительства Российской Федерации от 24.02.2009 № 160
Охранная зона инженерных коммуникаций (25:10-6.21)	Правила установления охранных зон объектов электросетевого хозяйства и особых условий использования земельных участков, расположенных в границах таких зон, утвержденные постановлением Правительства Российской Федерации от 24.02.2009 № 160
Охранная зона линии ВЛ-110 кВ «Западная-Казармы» (25.10.2.21)	Правила установления охранных зон объектов электросетевого хозяйства и особых условий использования земельных участков, расположенных в границах таких зон, утвержденные постановлением Правительства Российской Федерации от 24.02.2009 № 160
Охранная зона инженерных коммуникаций (25:10-6.92)	Правила установления охранных зон объектов электросетевого хозяйства и особых условий использования земельных участков, расположенных в границах таких зон, утвержденные постановлением Правительства Российской Федерации от 24.02.2009 № 160
Охранная зона ВЛ-6кВ Ф-29 ПС Де-Фриз (25.10.2.115)	Правила установления охранных зон объектов электросетевого хозяйства и особых условий использования земельных участков, расположенных в границах таких зон, утвержденные постановлением Правительства Российской Федерации от 24.02.2009 № 160
Охранная зона инженерных коммуникаций (25:10-6.114)	Правила установления охранных зон объектов электросетевого хозяйства и особых условий использования земельных участков, расположенных в границах таких зон, утвержденные постановлением Правительства Российской Федерации от 24.02.2009 № 160
Охранная зона пункта ГГС Поворотный (25.10.2.42)	постановление Правительства Российской Федерации от 21.08.2019 № 1080 «Об охранных зонах пунктов государственной геодезической сети, государственной нивелирной сети и государственной гравиметрической сети»
Охранная зона геодезического пункта (25:10-6.86)	постановление Правительства Российской Федерации от 21.08.2019 № 1080 «Об охранных зонах пунктов государственной геодезической сети, государственной нивелирной сети и государственной гравиметрической сети»
Охранная зона ВЛ-6кВ Ф-8 ПС Шмидтовка (25.10.2.117)	Правила установления охранных зон объектов электросетевого хозяйства и особых условий использования земельных участков, расположенных в границах таких зон, утвержденные постановлением Правительства Российской Федерации от 24.02.2009 № 160
Охранная зона инженерных коммуникаций (25:10-6.126)	Правила установления охранных зон объектов электросетевого хозяйства и особых условий использования земельных участков, расположенных в границах таких зон, утвержденные

1	2
	постановлением Правительства Российской Федерации от 24.02.2009 № 160
Охранная зона объекта электросетевого хозяйства АО «ДРСК»: ПС 35 кВ «Надеждинская» (25.10.2.104)	Правила установления охранных зон объектов электросетевого хозяйства и особых условий использования земельных участков, расположенных в границах таких зон, утвержденные постановлением Правительства Российской Федерации от 24.02.2009 № 160
Охранная зона инженерных коммуникаций (25:10-6.58)	Правила установления охранных зон объектов электросетевого хозяйства и особых условий использования земельных участков, расположенных в границах таких зон, утвержденные постановлением Правительства Российской Федерации от 24.02.2009 № 160
Охранная зона ВЛ-6 кВ отпайка от Ф-16 ПС Шмидтовка (25.10.2.114)	Правила установления охранных зон объектов электросетевого хозяйства и особых условий использования земельных участков, расположенных в границах таких зон, утвержденные постановлением Правительства Российской Федерации от 24.02.2009 № 160
Охранная зона инженерных коммуникаций (25:10-6.141)	Правила установления охранных зон объектов электросетевого хозяйства и особых условий использования земельных участков, расположенных в границах таких зон, утвержденные постановлением Правительства Российской Федерации от 24.02.2009 № 160
Охранная зона линий и сооружений связи и линий и сооружений радификации (25.10.2.22)	Правила охраны линий и сооружений связи Российской Федерации, утвержденные постановлением Правительства Российской Федерации от 09.06.1995 № 578
Охранная зона линий и сооружений связи и линий и сооружений радификации (25:10-6.56)	Правила охраны линий и сооружений связи Российской Федерации, утвержденные постановлением Правительства Российской Федерации от 09.06.1995 № 578
Охранная зона инженерных коммуникаций (25:10-6.364),	Правила установления охранных зон объектов электросетевого хозяйства и особых условий использования земельных участков, расположенных в границах таких зон, утвержденные постановлением Правительства Российской Федерации от 24.02.2009 № 160
Охранная зона инженерных коммуникаций (25:10-6.11)	Правила установления охранных зон объектов электросетевого хозяйства и особых условий использования земельных участков, расположенных в границах таких зон, утвержденные постановлением Правительства Российской Федерации от 24.02.2009 № 160
Охранная зона объекта: «Электростанция 35/6 кВ в п. Де-Фриз Надеждинского района Приморского края» (25.10.2.26)	Правила установления охранных зон объектов электросетевого хозяйства и особых условий использования земельных участков, расположенных в границах таких зон, утвержденные постановлением Правительства Российской Федерации от 24.02.2009 № 160
Охранная зона инженерных коммуникаций (25:10-6.103)	Правила установления охранных зон объектов электросетевого хозяйства и особых условий использования земельных участков, расположенных в границах таких зон, утвержденные постановлением Правительства Российской Федерации от 24.02.2009 № 160
Охранная зона инженерных	Правила установления охранных зон объектов электросетевого хозяйства и особых условий

1	2
коммуникаций (25:10-6.99)	использования земельных участков, расположенных в границах таких зон, утвержденные постановлением Правительства Российской Федерации от 24.02.2009 № 160
Охранная зона линии ВЛ-35 кВ «Западная-Надеждинская» (25.10.2.16)	Правила установления охранных зон объектов электросетевого хозяйства и особых условий использования земельных участков, расположенных в границах таких зон, утвержденные постановлением Правительства Российской Федерации от 24.02.2009 № 160
Охранная зона ВЛ 220 кВ объекта ВЛ 220 кВ Владивосток - Волна (ВЛ 220 кВ состоит из ВЛ 220 кВ Владивосток - Западная и участка ВЛ-220 кВ «АТЭЦ-Западная-Волна-2Р» от ПС Западная до ПС 2Р) (25.10.2.24)	Правила установления охранных зон объектов электросетевого хозяйства и особых условий использования земельных участков, расположенных в границах таких зон, утвержденные постановлением Правительства Российской Федерации от 24.02.2009 № 160
Охранная зона инженерных коммуникаций (25:10-6.357)	Правила установления охранных зон объектов электросетевого хозяйства и особых условий использования земельных участков, расположенных в границах таких зон, утвержденные постановлением Правительства Российской Федерации от 24.02.2009 № 160
Охранная зона инженерных коммуникаций (25:10-6.358)	Правила установления охранных зон объектов электросетевого хозяйства и особых условий использования земельных участков, расположенных в границах таких зон, утвержденные постановлением Правительства Российской Федерации от 24.02.2009 № 160
Охранная зона инженерных коммуникаций (25:10-6.363)	Правила установления охранных зон объектов электросетевого хозяйства и особых условий использования земельных участков, расположенных в границах таких зон, утвержденные постановлением Правительства Российской Федерации от 24.02.2009 № 160
Охранная зона инженерных коммуникаций (25:10-6.361)	Правила установления охранных зон объектов электросетевого хозяйства и особых условий использования земельных участков, расположенных в границах таких зон, утвержденные постановлением Правительства Российской Федерации от 24.02.2009 № 160
Охранная зона инженерных коммуникаций (25:10-6.359)	Правила установления охранных зон объектов электросетевого хозяйства и особых условий использования земельных участков, расположенных в границах таких зон, утвержденные постановлением Правительства Российской Федерации от 24.02.2009 № 160
Охранная зона инженерных коммуникаций (25:00-6.273)	Правила установления охранных зон объектов электросетевого хозяйства и особых условий использования земельных участков, расположенных в границах таких зон, утвержденные постановлением Правительства Российской Федерации от 24.02.2009 № 160
Охранная зона инженерных коммуникаций (25:00-6.288)	Правила установления охранных зон объектов электросетевого хозяйства и особых условий использования земельных участков, расположенных в границах таких зон, утвержденные постановлением Правительства Российской Федерации от 24.02.2009 № 160
Охранная зона инженерных	Правила установления охранных зон объектов электросетевого хозяйства и особых условий

1	2
коммуникаций (25:10-6.360)	использования земельных участков, расположенных в границах таких зон, утвержденные постановлением Правительства Российской Федерации от 24.02.2009 № 160

Расчетные показатели минимально допустимого уровня обеспеченности территории объектами коммунальной, транспортной, социальной инфраструктур и расчетные показатели максимально допустимого уровня территориальной доступности указанных объектов для населения в границах территорий, в которых предусматривается осуществление деятельности по комплексному развитию

Для объектов социальной инфраструктуры местного значения муниципального района

Тип застройки	Вид объекта	Обеспеченность объектами		Территориальная доступность объектов
		потребность в мощности объекта на 10 га территории объектов жилого назначения, мест	потребность в территории для размещения объекта на 10 га территории объектов жилого назначения, кв. м	
1	2	3	4	5
Индивидуальная жилая застройка с размером земельного участка до 600 кв. м.	дошкольные образовательные организации	32	1197	15 минут пешеходной доступности
	общеобразовательные организации	42	2310	
	организации дополнительного образования	37	276	
Индивидуальная жилая застройка с размером земельного участка до 1000 кв. м.	дошкольные образовательные организации	17	638	
	общеобразовательные организации	22	1232	
	организации дополнительного образования	20	147	
Индивидуальная жилая застройка с размером земельного участка до 1500 кв. м.	дошкольные образовательные организации	11	422	10 минут транспортной доступности
	общеобразовательные организации	15	814	

1	2	3	4	5
	организации дополнительного образования	13	97	
Индивидуальная жилая застройка с размером земельного участка до 2000 кв. м.	дошкольные образовательные организации	8	296	
	общеобразовательные организации	10	572	
	организации дополнительного образования	9	68	
Малоэтажная многоквартирная жилая застройка	дошкольные образовательные организации	108	4104	6 минут пешеходной доступности
	общеобразовательные организации	144	7920	10 минут пешеходной доступности
	организации дополнительного образования	126	945	
Блокированная жилая застройка	дошкольные образовательные организации	72	2736	6 минут пешеходной доступности
	общеобразовательные организации	96	5280	10 минут пешеходной доступности
	организации дополнительного образования	84	630	

Для объектов социальной инфраструктуры местного значения сельского поселения

Тип застройки	Вид объекта	Обеспеченность объектами		Территориальная доступность объектов, мин.
		потребность в мощности объекта на 10 га территории объектов жилого назначения, кв. м	потребность в территории для размещения объекта на 10 га территории объектов жилого назначения, кв. м	
1	2	3	4	5
Индивидуальная жилая застройка с размером земельного участка до 600 кв. м.	плоскостные спортивные сооружения	137	177	20 минут пешеходной доступности в одну сторону (при средней скорости 4,5 км/час)
Индивидуальная жилая застройка с размером земельного участка до 1000 кв. м.		73	95	
Индивидуальная жилая застройка с размером земельного участка до 1500 кв. м.		48	63	
Индивидуальная жилая застройка с размером земельного участка до 2000 кв. м.		34	44	
Малоэтажная жилая застройка		468	608	
Блокированная жилая застройка		312	406	

Для объектов коммунальной инфраструктуры местного значения муниципального района

Расчетные показатели минимально-допустимого уровня обеспеченности территории объектами коммунальной инфраструктуры местного значения муниципального района и расчетные показатели максимально допустимого уровня территориальной доступности таких объектов для населения не нормируются.

Для объектов транспортной инфраструктуры местного значения муниципального района

Вид объекта	Потребность в мощности	Потребность в территории, для размещения объекта, кв. м	Территориальная доступность объектов транспортной инфраструктуры, м.
1	2	3	4
Автомобильные дороги местного значения в границах населенных пунктов сельских поселений	13,5 км протяженности улично-дорожной сети на 1 кв. км территории площадью от 2,3 га	не нормируется	150

3.2 ЗОНА ЗАСТРОЙКИ МАЛОЭТАЖНЫМИ ЖИЛЫМИ ДОМАМИ (ДО 4 ЭТАЖЕЙ, ВКЛЮЧАЯ МАНСАРДНЫЙ) (Ж 2)

Основные виды и параметры разрешенного использования земельных участков и объектов капитального строительства

Виды разрешенного использования		Параметры разрешенного использования
наименование вида использования	описание вида использования	
1	2	3
Малоэтажная многоквартирная жилая застройка	размещение малоэтажных многоквартирных домов (многоквартирные дома высотой до 4 этажей, включая мансардный); обустройство спортивных и детских площадок, площадок для отдыха; размещение объектов обслуживания жилой застройки во встроенных, пристроенных и встроенно-пристроенных помещениях малоэтажного многоквартирного дома, если общая площадь таких помещений в малоэтажном многоквартирном доме не составляет более 15% общей площади помещений дома	предельное максимальное количество этажей – 4 надземных этажа, включая мансардный. Минимальные отступы от границ земельных участков в целях определения мест допустимого размещения зданий, строений, сооружений, за пределами которых запрещено строительство зданий, строений, сооружений: – 3 м; – 0 м в случае размещения на смежном участке пристроенного здания. В условиях реконструкции существующей застройки отступы от границ земельного участка формируются в соответствии со сложившейся линией застройки или по красной линии. Вспомогательные строения размещать со стороны улиц не допускается. Размеры земельных участков – не менее 1000 кв. м. Максимальный процент застройки в границах земельного участка, включая здания, строения, сооружения, в том числе обеспечивающие функционирование объекта – 70%. Минимальный процент озеленения – 15%. Максимальный коэффициент плотности застройки жилыми домами – 1,3. Коэффициент плотности застройки жилыми домами – отношение общей площади всех жилых помещений здания к площади земельного участка. Общая площадь жилых помещений определяется в соответствии с Жилищным кодексом Российской Федерации. Минимальное количество мест для хранения автомобилей – 1 машино-место на 100 кв. м жилой площади, но не менее 1 машино-место на 1 квартиру
Для индивидуального жилищного	размещение жилого дома (отдельно стоящего здания количеством надземных этажей не	предельное максимальное количество этажей – 3 надземных этажа. Минимальный отступ от границ земельных участков в целях определения мест допустимого размещения зданий, строений, сооружений, за пределами которых

1	2	3
строительства	<p>более чем три, высотой не более двадцати метров, которое состоит из комнат и помещений вспомогательного использования, предназначенных для удовлетворения гражданами бытовых и иных нужд, связанных с их проживанием в таком здании, не предназначенного для раздела на самостоятельные объекты недвижимости); выращивание сельскохозяйственных культур; размещение индивидуальных гаражей и хозяйственных построек</p>	<p>запрещено строительство зданий, строений, сооружений - 3 м. В условиях реконструкции существующей застройки отступы от границ земельного участка формируются в соответствии со сложившейся линией застройки или по красной линии. Вспомогательные здания и хозяйственные строения, за исключением гаражей, размещать со стороны улиц не допускается. Размеры земельных участков: – минимальный – 500 кв. м; – максимальный – 5000 кв. м. Максимальный процент застройки в границах земельного участка, включая здания, строения, сооружения, в том числе обеспечивающие функционирование объекта – 60. Минимальное количество мест для стоянки автомобилей – 1 машино-место на 1 домовладение</p>
Блокированная жилая застройка	<p>размещение жилого дома, имеющего одну или несколько общих стен с соседними жилыми домами (количество этажей не более чем три, при общем количестве совмещенных домов не более десяти и каждый из которых предназначен для проживания одной семьи, имеет общую стену (общие стены) без проемов с соседним домом или соседними домами, расположен на отдельном земельном участке и имеет выход на территорию общего пользования (жилые дома блокированной застройки); разведение декоративных и</p>	<p>предельное максимальное количество этажей – 3 надземных этажа. Минимальные отступы от границ земельных участков в целях определения мест допустимого размещения зданий, строений, сооружений, за пределами которых запрещено строительство зданий, строений, сооружений: – 3 м; – 0 м со стороны общей стены с соседним жилым домом. В условиях реконструкции существующей застройки отступы от границ земельного участка формируются в соответствии со сложившейся линией застройки или по красной линии. Вспомогательные здания и хозяйственные строения, за исключением гаражей, размещать со стороны улиц не допускается. Размеры земельных участков под один жилой дом (блок-секцию): – в случае, если более трех жилых домов (блок-секций) в здании: – минимальный – 200 кв. м; – максимальный – 800 кв. м. – в случае, если количество жилых домов (блок-секций) в здании не превышает двух:</p>

1	2	3
	<p>плодовых деревьев, овощных и ягодных культур;</p> <p>размещение индивидуальных гаражей и иных вспомогательных сооружений;</p> <p>обустройство спортивных и детских площадок, площадок для отдыха</p>	<ul style="list-style-type: none"> – минимальный – 200 кв. м; – максимальный – 2000 кв. м. <p>Максимальный процент застройки в границах земельного участка, включая здания, строения, сооружения, в том числе обеспечивающие функционирование объекта – 75%.</p> <p>Минимальное количество мест хранения автомобилей – 1 машино-место на 1 домовладение</p>
Общежития	<p>размещение зданий, предназначенных для размещения общежитий, предназначенных для проживания граждан на время их работы, службы или обучения, за исключением зданий, размещение которых предусмотрено содержанием вида разрешенного использования с кодом 4.7 Классификатора видов разрешенного использования земельных участков</p>	<p>предельное максимальное количество этажей – 4 надземных этажа.</p> <p>Минимальные отступы от границ земельных участков в целях определения мест допустимого размещения зданий, строений, сооружений, за пределами которых запрещено строительство зданий, строений, сооружений – 5 м.</p> <p>В условиях реконструкции существующей застройки отступы от границ земельного участка формируются в соответствии со сложившейся линией застройки или по красной линии.</p> <p>Размеры земельных участков:</p> <ul style="list-style-type: none"> – не менее 1000 кв. м. <p>Максимальный процент застройки в границах земельного участка, включая здания, строения, сооружения, в том числе обеспечивающие функционирование объекта – 75%.</p> <p>Минимальный процент озеленения – 15%.</p> <p>Минимальное количество мест для стоянки автомобилей – 1 машино-место на 200 кв. м общей площади, но не менее 1 машино-место на 5 комнат</p>
Дошкольное, начальное и среднее общее образование	<p>размещение объектов капитального строительства, предназначенных для просвещения, дошкольного, начального и среднего общего образования (детские ясли, детские сады, школы, лицеи, гимназии, художественные, музыкальные школы, образовательные кружки и иные</p>	<p>предельное максимальное количество этажей – 4 надземных этажа.</p> <p>Минимальные отступы от границ земельных участков в целях определения мест допустимого размещения зданий, строений, сооружений, за пределами которых запрещено строительство зданий, строений, сооружений – 5 м.</p> <p>Размеры земельных участков:</p> <ul style="list-style-type: none"> – дошкольные образовательные организации – не менее 1750 кв. м; – общеобразовательные организации – не менее 15000 кв. м; – организации дополнительного образования – не менее 375 кв. м; – спортивных сооружений – не менее 100 кв. м. <p>Максимальный процент застройки в границах земельного участка, включая</p>

1	2	3
	<p>организации, осуществляющие деятельность по воспитанию, образованию и просвещению), в том числе зданий, спортивных сооружений, предназначенных для занятия обучающихся физической культурой и спортом</p>	<p>здания, строения, сооружения, в том числе обеспечивающие функционирование объекта – 60%.</p> <p>Минимальный процент озеленения – 20%.</p> <p>Минимальное количество мест для стоянки автомобилей:</p> <ul style="list-style-type: none"> – для учреждений дошкольного образования – 5 машино-мест на 100 учащихся; – для учреждений начального и среднего общего образования – 2 машино-места на 100 учащихся; – иные организации, осуществляющие деятельность по воспитанию, образованию и просвещению – 5 машино-мест на 100 учащихся
<p>Обеспечение занятий спортом в помещениях</p>	<p>размещение спортивных клубов, спортивных залов, бассейнов, физкультурно-оздоровительных комплексов в зданиях и сооружениях</p>	<p>предельное максимальное количество этажей – 2 надземных этажа.</p> <p>Минимальные отступы от границ земельных участков в целях определения мест допустимого размещения зданий, строений, сооружений, за пределами которых запрещено строительство зданий, строений, сооружений – 5 м.</p> <p>В условиях реконструкции существующей застройки отступы от границ земельного участка формируются в соответствии со сложившейся линией застройки или по красной линии.</p> <p>Размеры земельных участков – не менее 100 кв. м.</p> <p>Максимальный процент застройки в границах земельного участка, включая здания, строения, сооружения, в том числе обеспечивающие функционирование объекта – 60%.</p> <p>Минимальный процент озеленения – 20%.</p> <p>Минимальное количество мест для стоянки автомобилей – 6 машино-мест на 100 мест или единовременных посетителей, но не менее 1 машино-место на 100 кв. м общей площади</p>
<p>Площадки для занятий спортом</p>	<p>размещение площадок для занятия спортом и физкультурой на открытом воздухе (физкультурные площадки, беговые дорожки, поля для спортивной игры)</p>	<p>минимальные отступы от границ земельных участков в целях определения мест допустимого размещения сооружений, за пределами которых запрещено строительство сооружений – 3 м.</p> <p>В условиях реконструкции существующей застройки отступы от границ земельного участка формируются в соответствии со сложившейся линией застройки или по красной линии.</p> <p>Размеры земельных участков – не менее 100 кв. м</p>
<p>Обеспечение внутреннего</p>	<p>размещение объектов капитального строительства,</p>	<p>предельное максимальное количество этажей – 5 надземных этажей.</p> <p>Минимальные отступы от границ земельных участков в целях определения мест</p>

1	2	3
<p>правопорядка</p>	<p>необходимых для подготовки и поддержания в готовности органов внутренних дел, Росгвардии и спасательных служб, в которых существует военизированная служба; размещение объектов гражданской обороны, за исключением объектов гражданской обороны, являющихся частями производственных зданий</p>	<p>допустимого размещения зданий, строений, сооружений, за пределами которых запрещено строительство зданий, строений, сооружений – 5 м. В условиях реконструкции существующей застройки отступы от границ земельного участка формируются в соответствии со сложившейся линией застройки или по красной линии. Размеры земельных участков – не менее 200 кв. м. Максимальный процент застройки в границах земельного участка, включая здания, строения, сооружения, в том числе обеспечивающие функционирование объекта – 75%. Минимальный процент озеленения – 15%. Минимальное количество мест для стоянки автомобилей – 15 машино-мест на 100 работающих, но не менее 2 машино-места на 1 объект</p>
<p>Коммунальное обслуживание</p>	<p>размещение зданий и сооружений в целях обеспечения физических и юридических лиц коммунальными услугами. Содержание данного вида разрешенного использования включает в себя содержание видов разрешенного использования с кодами 3.1.1 – 3.1.2 Классификатора видов разрешенного использования земельных участков</p>	<p>предельное максимальное количество этажей – 2 надземных этажа. Минимальные отступы от границ земельных участков в целях определения мест допустимого размещения зданий, строений, сооружений, за пределами которых запрещено строительство зданий, строений, сооружений – 0,5 м. В условиях реконструкции существующей застройки отступы от границ земельного участка формируются в соответствии со сложившейся линией застройки или по красной линии. Размеры земельных участков для объектов, предназначенных для приема физических и юридических лиц в связи с предоставлением им коммунальных услуг: – минимальный – 300 кв. м; – максимальный – 2000 кв. м.</p>
<p>Предоставление коммунальных услуг</p>	<p>размещение зданий и сооружений, обеспечивающих поставку воды, тепла, электричества, газа, отвод канализационных стоков, очистку и уборку объектов недвижимости (котельных, водозаборов, очистных сооружений, насосных станций, водопроводов, линий электропередач, трансформаторных подстанций,</p>	<p>Размеры земельных участков для объектов обеспечения физических и юридических лиц коммунальными услугами не подлежат установлению. Максимальный процент застройки в границах земельного участка, включая здания, строения, сооружения, в том числе обеспечивающие функционирование объекта – 90%. Минимальный процент озеленения не подлежит установлению</p>

1	2	3
	газопроводов, линий связи, телефонных станций, канализаций, стоянок, гаражей и мастерских для обслуживания уборочной и аварийной техники, сооружений, необходимых для сбора и плавки снега)	
Административные здания организаций, обеспечивающих предоставление коммунальных услуг	размещение зданий, предназначенных для приема физических и юридических лиц в связи с предоставлением им коммунальных услуг	
Улично-дорожная сеть	размещение объектов улично-дорожной сети: автомобильных дорог, трамвайных путей и пешеходных тротуаров в границах населенных пунктов, пешеходных переходов, бульваров, площадей, проездов, велодорожек и объектов велотранспортной и инженерной инфраструктуры; размещение придорожных стоянок (парковок) транспортных средств в границах городских улиц и дорог, за исключением предусмотренных видами разрешенного использования с кодами 2.7.1, 4.9, 7.2.3 Классификатора видов разрешенного использования земельных участков, а также некапитальных сооружений,	предельные (минимальные и (или) максимальные) размеры земельных участков, предельные параметры разрешенного строительства, реконструкции объектов капитального строительства не подлежат установлению

1	2	3
	предназначенных для охраны транспортных средств	
Благоустройство территории	размещение декоративных, технических, планировочных, конструктивных устройств, элементов озеленения, различных видов оборудования и оформления, малых архитектурных форм, некапитальных нестационарных строений и сооружений, информационных щитов и указателей, применяемых как составные части благоустройства территории, общественных туалетов	

Условно разрешенные виды и параметры использования земельных участков и объектов капитального строительства

Виды разрешенного использования		Параметры разрешенного использования
наименование вида использования	описание вида использования	
1	2	3
Для ведения личного подсобного хозяйства (приусадебный земельный участок)	размещение жилого дома, указанного в описании вида разрешенного использования с кодом 2.1 Классификатора видов разрешенного использования; производство сельскохозяйственной продукции; размещение гаража и иных вспомогательных сооружений; содержание сельскохозяйственных животных	<p>предельное максимальное количество этажей – 3 надземных этажа.</p> <p>Минимальные отступы от границ земельных участков в целях определения мест допустимого размещения зданий, строений, сооружений, за пределами которых запрещено строительство зданий, строений, сооружений – 3 м.</p> <p>В условиях реконструкции существующей застройки отступы от границ земельного участка формируются в соответствии со сложившейся линией застройки или по красной линии.</p> <p>Вспомогательные здания и хозяйственные строения, за исключением гаражей, за исключением гаражей, размещать со стороны улиц не допускается.</p> <p>Размеры земельных участков:</p> <ul style="list-style-type: none"> – минимальный – 500 кв. м;

1	2	3
		<p>– максимальный – 5000 кв. м. Максимальный процент застройки в границах земельного участка, включая здания, строения, сооружения, в том числе обеспечивающие функционирование объекта – 60%. Минимальный процент озеленения не подлежит установлению. Минимальное количество мест для стоянки автомобилей – 1 машино-место на 1 домовладение</p>
Ведение огородничества	<p>осуществление отдыха и (или) выращивания гражданами для собственных нужд сельскохозяйственных культур; размещение хозяйственных построек, не являющихся объектами недвижимости, предназначенных для хранения инвентаря и урожая сельскохозяйственных культур</p>	<p>предельная максимальная высота зданий, строений, сооружений – 5 м. Минимальные отступы от границ земельных участков в целях определения мест допустимого размещения зданий, строений, сооружений, за пределами которых запрещено строительство зданий, строений, сооружений – 3 м. В условиях реконструкции существующей застройки отступы от границ земельного участка формируются в соответствии со сложившейся линией застройки или по красной линии. Хозяйственные постройки размещать со стороны улиц не допускается. Размеры земельных участков: – минимальный – 300 кв. м; – максимальный – 2000 кв. м. Максимальный процент застройки в границах земельного участка не подлежит установлению</p>
Деловое управление	<p>размещение объектов капитального строительства с целью: размещения объектов управленческой деятельности, не связанной с государственным или муниципальным управлением и оказанием услуг, а также с целью обеспечения совершения сделок, не требующих передачи товара в момент их совершения между организациями, в том числе биржевая деятельность (за исключением банковской и</p>	<p>предельное максимальное количество этажей – 2 надземных этажа. Минимальные отступы от границ земельных участков в целях определения мест допустимого размещения зданий, строений, сооружений, за пределами которых запрещено строительство зданий, строений, сооружений – 3 м. В условиях реконструкции существующей застройки отступы от границ земельного участка формируются в соответствии со сложившейся линией застройки или по красной линии. Размеры земельных участков: – для объектов культурного развития – не менее 500 кв. м; – для прочих объектов – не менее 200 кв. м. Максимальный процент застройки в границах земельного участка, включая здания, строения, сооружения, в том числе обеспечивающие функционирование</p>

1	2	3
Государственное управление	страховой деятельности) размещение зданий, предназначенных для размещения государственных органов, государственного пенсионного фонда, органов местного самоуправления, судов, а также организаций, непосредственно обеспечивающих их деятельность или оказывающих государственные и (или) муниципальные услуги	объекта – 75%. Минимальный процент озеленения – 15%. Минимальное количество мест для стоянки автомобилей: – для объектов общественного управления, объектов банковской и страховой деятельности и объектов делового управления – 1 машино-место на 50 кв. м общей площади, но не менее 15 машино-мест на 100 работающих; – для объектов бытового обслуживания и объектов социального обслуживания – 1 машино-место на 5 работающих; – для объектов амбулаторного ветеринарного обслуживания – 7 машино-мест на 100 посещений; – для магазинов с торговой площадью менее 200 кв. м – 3 машино-места на 1 объект;
Банковская и страховая деятельность	размещение объектов капитального строительства, предназначенных для размещения организаций, оказывающих банковские и страховые услуги	– для объектов с торговой площадью более 200 кв. м – 7 машино-мест на 100 кв. м торговой площади; – для предприятий общественного питания – 10 машино-мест на 100 посадочных мест; – для гостиниц – 1 машино-место на 200 кв. м общей площади, но не менее 1 машино-место на 5 номеров;
Бытовое обслуживание	размещение объектов капитального строительства, предназначенных для оказания населению или организациям бытовых услуг (мастерские мелкого ремонта, ателье, бани, парикмахерские, прачечные, химчистки, похоронные бюро)	– для объектов культурного развития – 14 машино-мест на 100 мест или одновременных посетителей
Амбулаторное ветеринарное обслуживание	размещение объектов капитального строительства, предназначенных для оказания ветеринарных услуг без содержания животных	
Гостиничное обслуживание	размещение гостиниц, а также иных зданий, используемых с целью извлечения	

1	2	3
	предпринимательской выгоды из предоставления жилого помещения для временного проживания в них	
Общественное питание	размещение объектов капитального строительства в целях устройства мест общественного питания (рестораны, кафе, столовые, закусочные, бары)	
Магазины	размещение объектов капитального строительства, предназначенных для продажи товаров, торговая площадь которых составляет до 5000 кв. м	
Дома социального обслуживания	размещение зданий, предназначенных для размещения домов престарелых, домов ребенка, детских домов, пунктов ночлега для бездомных граждан; размещение объектов капитального строительства для временного размещения вынужденных переселенцев, лиц, признанных беженцами	
Оказание социальной помощи населению	размещение зданий, предназначенных для служб психологической и бесплатной юридической помощи, социальных, пенсионных и иных служб (службы занятости населения, пункты питания малоимущих граждан), в которых	

1	2	3
	<p>осуществляется прием граждан по вопросам оказания социальной помощи и назначения социальных или пенсионных выплат, а также для размещения общественных некоммерческих организаций, некоммерческих фондов, благотворительных организаций, клубов по интересам</p>	
<p>Оказание услуг связи</p>	<p>размещение зданий, предназначенных для размещения пунктов оказания услуг почтовой, телеграфной, междугородней и международной телефонной связи</p>	
<p>Культурное развитие</p>	<p>размещение зданий и сооружений, предназначенных для размещения объектов культуры. Содержание данного вида разрешенного использования включает в себя содержание видов разрешенного использования с кодами 3.6.1 – 3.6.3 Классификатора видов разрешенного использования земельных участков</p>	
<p>Объекты культурно-досуговой деятельности</p>	<p>размещение зданий, предназначенных для размещения музеев, выставочных залов, художественных галерей, домов культуры, библиотек, кинотеатров и кинозалов, театров, филармоний, концертных залов, планетариев</p>	
<p>Парки культуры и отдыха</p>	<p>размещение парков культуры и отдыха</p>	<p>предельное максимальное количество этажей – 2 надземных этажа. Минимальные отступы от границ земельных участков в целях определения мест</p>

1	2	3
		<p>допустимого размещения зданий, строений, сооружений, за пределами которых запрещено строительство зданий, строений, сооружений – 3 м.</p> <p>Размеры земельных участков – 3 га.</p> <p>Максимальный процент застройки в границах земельного участка, включая здания, строения, сооружения, в том числе обеспечивающие функционирование объекта – 20%.</p> <p>Минимальный процент озеленения – 60%.</p> <p>Минимальное количество мест для стоянки автомобилей – 25 машино-мест на 100 мест или единовременных посетителей</p>
Цирки и зверинцы	<p>размещение зданий и сооружений для размещения цирков, зверинцев, зоопарков, зоосадов, океанариумов и осуществления сопутствующих видов деятельности по содержанию диких животных в неволе</p>	<p>предельное максимальное количество этажей – 2 надземных этажа.</p> <p>Минимальные отступы от границ земельных участков в целях определения мест допустимого размещения зданий, строений, сооружений, за пределами которых запрещено строительство зданий, строений, сооружений – 3 м.</p> <p>В условиях реконструкции существующей застройки отступы от границ земельного участка формируются в соответствии со сложившейся линией застройки или по красной линии.</p>
Развлекательные мероприятия	<p>размещение зданий и сооружений, предназначенных для организации развлекательных мероприятий, путешествий, для размещения дискотек и танцевальных площадок, ночных клубов, аквапарков, боулинга, аттракционов и т.п., игровых автоматов (кроме игрового оборудования, используемого для проведения азартных игр), игровых площадок</p>	<p>Размеры земельных участков не менее 200 кв. м.</p> <p>Максимальный процент застройки в границах земельного участка, включая здания, строения, сооружения, в том числе обеспечивающие функционирование объекта – 75%.</p> <p>Минимальный процент озеленения – 15%.</p> <p>Минимальное количество мест для стоянки автомобилей - 14 машино-мест на 100 мест или единовременных посетителей</p>
Хранение автотранспорта	<p>размещение отдельно стоящих и пристроенных гаражей, в том числе подземных, предназначенных для хранения автотранспорта, в том числе с</p>	<p>предельное максимальное количество этажей – 2 надземных этажа.</p> <p>Минимальные отступы от границ земельных участков в целях определения мест допустимого размещения зданий, строений, сооружений, за пределами которых запрещено строительство зданий, строений, сооружений:</p> <p>– 3 м – для многоярусных объектов;</p>

1	2	3
	<p>разделением на машино-места, за исключением гаражей, размещение которых предусмотрено содержанием вида разрешенного использования с кодом 4.9 Классификатора видов разрешенного использования земельных участков</p>	<ul style="list-style-type: none"> – 1,5 м – для отдельно стоящих гаражей; – 0 м в случае размещения на смежном участке пристроенного здания. <p>В условиях реконструкции существующей застройки отступы от границ земельного участка формируются в соответствии со сложившейся линией застройки или по красной линии.</p> <p>Размеры земельных участков:</p> <ul style="list-style-type: none"> – не менее 30 кв. м на 1 машино-место для гаражей; – не менее 25 кв. м на 1 машино-место для открытых наземных стоянок. <p>Максимальный процент застройки в границах земельного участка, включая здания, строения, сооружения, в том числе обеспечивающие функционирование объекта – 75%.</p> <p>Минимальный процент озеленения не подлежит установлению</p>
<p>Амбулаторно-поликлиническое обслуживание</p>	<p>размещение объектов капитального строительства, предназначенных для оказания гражданам амбулаторно-поликлинической медицинской помощи (поликлиники, фельдшерские пункты, пункты здравоохранения, центры матери и ребенка, диагностические центры, молочные кухни, станции донорства крови, клинические лаборатории)</p>	<p>предельное максимальное количество этажей – 5 надземных этажей.</p> <p>Минимальные отступы от границ земельных участков в целях определения мест допустимого размещения зданий, строений, сооружений, за пределами которых запрещено строительство зданий, строений, сооружений – 5 м.</p> <p>В условиях реконструкции существующей застройки отступы от границ земельного участка формируются в соответствии со сложившейся линией застройки или по красной линии.</p> <p>Размеры земельных участков – не менее 500 кв. м.</p> <p>Максимальный процент застройки в границах земельного участка, включая здания, строения, сооружения, в том числе обеспечивающие функционирование объекта – 60%.</p> <p>Минимальный процент озеленения – 30%.</p> <p>Минимальное количество мест для стоянки автомобилей – 7 машино-мест на 100 посещений, но не менее 2 машино-места на 1 объект</p>

Вспомогательные виды и параметры разрешенного использования земельных участков и объектов капитального строительства

Виды разрешенного использования		Параметры разрешенного использования
наименование вида использования	описание вида использования	

1	2	3
<p>Предоставление коммунальных услуг</p>	<p>размещение зданий и сооружений, обеспечивающих поставку воды, тепла, электричества, газа, отвод канализационных стоков, очистку и уборку объектов недвижимости (котельных, водозаборов, очистных сооружений, насосных станций, водопроводов, линий электропередач, трансформаторных подстанций, газопроводов, линий связи, телефонных станций, канализаций, стоянок, гаражей и мастерских для обслуживания уборочной и аварийной техники, сооружений, необходимых для сбора и плавки снега)</p>	<p>предельное максимальное количество этажей – 2 надземных этажа. Минимальные отступы от границ земельных участков в целях определения мест допустимого размещения зданий, строений, сооружений, за пределами которых запрещено строительство зданий, строений, сооружений – 0,5 м. В условиях реконструкции существующей застройки отступы от границ земельного участка формируются в соответствии со сложившейся линией застройки или по красной линии. Размеры земельных участков не подлежат установлению. Максимальный процент застройки в границах земельного участка не подлежит установлению. Минимальный процент озеленения не подлежит установлению</p>
<p>Улично-дорожная сеть</p>	<p>размещение объектов улично-дорожной сети: автомобильных дорог, трамвайных путей и пешеходных тротуаров в границах населенных пунктов, пешеходных переходов, бульваров, площадей, проездов, велодорожек и объектов велотранспортной и инженерной инфраструктуры; размещение придорожных стоянок (парковок) транспортных средств в границах городских улиц и дорог, за исключением предусмотренных видами разрешенного использования с кодами 2.7.1, 4.9, 7.2.3</p>	<p>предельные (минимальные и (или) максимальные) размеры земельных участков, предельные параметры разрешенного строительства, реконструкции объектов капитального строительства не подлежат установлению</p>

1	2	3
	Классификатора видов разрешенного использования земельных участков, а также некапитальных сооружений, предназначенных для охраны транспортных средств	
Благоустройство территории	размещение декоративных, технических, планировочных, конструктивных устройств, элементов озеленения, различных видов оборудования и оформления, малых архитектурных форм, некапитальных нестационарных строений и сооружений, информационных щитов и указателей, применяемых как составные части благоустройства территории, общественных туалетов	

Ограничения использования земельных участков и объектов капитального строительства

Наименование зоны с особыми условиями использования территорий	Ограничения использования земельных участков и объектов капитального строительства
1	2
Охранная зона ЛЭП-110кВ «Западная-Кролевцы-АТЭС-Штыково-1,2» (25.00.2.19)	Правила установления охранных зон объектов электросетевого хозяйства и особых условий использования земельных участков, расположенных в границах таких зон, утвержденные постановлением Правительства Российской Федерации от 24.02.2009 № 160
Охранная зона линии ВЛ-35 кВ «Надеждинская - Соловей-Ключ» (25.10.2.18)	Правила установления охранных зон объектов электросетевого хозяйства и особых условий использования земельных участков, расположенных в границах таких зон, утвержденные постановлением Правительства Российской Федерации от 24.02.2009 № 160

1	2
ОЗ - охранная зона от объектов инженерной инфраструктуры - зона, расположенная вдоль трасс воздушных высоковольтных линий электропередач (25.10.2.6)	Правила установления охранных зон объектов электросетевого хозяйства и особых условий использования земельных участков, расположенных в границах таких зон, утвержденные постановлением Правительства Российской Федерации от 24.02.2009 № 160
Охранная зона инженерных коммуникаций (25:10-6.79)	Правила установления охранных зон объектов электросетевого хозяйства и особых условий использования земельных участков, расположенных в границах таких зон, утвержденные постановлением Правительства Российской Федерации от 24.02.2009 № 160
Охранная зона инженерных коммуникаций (25:10-6.71)	Правила установления охранных зон объектов электросетевого хозяйства и особых условий использования земельных участков, расположенных в границах таких зон, утвержденные постановлением Правительства Российской Федерации от 24.02.2009 № 160
Береговая полоса водных объектов общего пользования (Обп) (25.10.2.1)	Водный кодекс Российской Федерации
Прибрежная защитная полоса (25:10-6.94)	Водный кодекс Российской Федерации
Охранная зона ВЛ-35 кВ «Надеждинская-Де-Фриз-Тавричанка» (25.00.2.109)	Правила установления охранных зон объектов электросетевого хозяйства и особых условий использования земельных участков, расположенных в границах таких зон, утвержденные постановлением Правительства Российской Федерации от 24.02.2009 № 160
Охранная зона объекта электросетевого хозяйства АО «ДРСК»: ПС 35 кВ «Надеждинская» (25.10.2.104)	Правила установления охранных зон объектов электросетевого хозяйства и особых условий использования земельных участков, расположенных в границах таких зон, утвержденные постановлением Правительства Российской Федерации от 24.02.2009 № 160
Охранная зона инженерных коммуникаций (25:10-6.58)	Правила установления охранных зон объектов электросетевого хозяйства и особых условий использования земельных участков, расположенных в границах таких зон, утвержденные постановлением Правительства Российской Федерации от 24.02.2009 № 160
Охранная зона линий и сооружений связи и линий и сооружений радификации на участке АМТС Владивосток - МТС Уссурийск - ТРП Ивановка (25.10.2.120)	Правила охраны линий и сооружений связи Российской Федерации, утвержденные постановлением Правительства Российской Федерации от 09.06.1995 № 578
Охранная зона линий и сооружений связи и линий и сооружений радификации (25:10-6.136)	Правила охраны линий и сооружений связи Российской Федерации, утвержденные постановлением Правительства Российской Федерации от 09.06.1995 № 578
Охранная зона линии ВЛ-35 кВ «Западная-Надеждинская» (25.10.2.16)	Правила установления охранных зон объектов электросетевого хозяйства и особых условий использования земельных участков, расположенных в границах таких зон, утвержденные постановлением Правительства Российской Федерации от 24.02.2009 № 160

1	2
Охранная зона линии ВЛ-110 кВ «Западная-Давыдовка» (25.20.2.9)	Правила установления охранных зон объектов электросетевого хозяйства и особых условий использования земельных участков, расположенных в границах таких зон, утвержденные постановлением Правительства Российской Федерации от 24.02.2009 № 160
Охранная зона инженерных коммуникаций (25:20-6.137)	Правила охраны линий и сооружений связи Российской Федерации, утвержденные постановлением Правительства Российской Федерации от 09.06.1995 № 578
Охранная зона инженерных коммуникаций (25:10-6.99)	Правила установления охранных зон объектов электросетевого хозяйства и особых условий использования земельных участков, расположенных в границах таких зон, утвержденные постановлением Правительства Российской Федерации от 24.02.2009 № 160
Охранная зона инженерных коммуникаций (25.00.2.99)	Правила охраны линий и сооружений связи Российской Федерации, утвержденные постановлением Правительства Российской Федерации от 09.06.1995 № 578
Территория, попадающая в водоохранную зону (Овз) (25.10.2.5)	Водный кодекс Российской Федерации
Водоохранная зона (25:10-6.107)	Водный кодекс Российской Федерации
Зона с особыми условиями использования территорий (25.00.2.98)	Правила установления охранных зон объектов электросетевого хозяйства и особых условий использования земельных участков, расположенных в границах таких зон, утвержденные постановлением Правительства Российской Федерации от 24.02.2009 № 160
Охранная зона ВЛ-6кВ Ф-29 ПС Де-Фриз (25.10.2.115)	Правила установления охранных зон объектов электросетевого хозяйства и особых условий использования земельных участков, расположенных в границах таких зон, утвержденные постановлением Правительства Российской Федерации от 24.02.2009 № 160
Охранная зона инженерных коммуникаций (25:10-6.114)	Правила установления охранных зон объектов электросетевого хозяйства и особых условий использования земельных участков, расположенных в границах таких зон, утвержденные постановлением Правительства Российской Федерации от 24.02.2009 № 160
Охранная зона линий и сооружений связи и линий и сооружений радиотелефонии (25.10.2.22)	Правила охраны линий и сооружений связи Российской Федерации, утвержденные постановлением Правительства Российской Федерации от 09.06.1995 № 578
Охранная зона линий и сооружений связи и линий и сооружений радиотелефонии (25:10-6.56)	Правила охраны линий и сооружений связи Российской Федерации, утвержденные постановлением Правительства Российской Федерации от 09.06.1995 № 578
Охранная зона линии ВЛ-110 кВ «Западная-Надеждинская Тяговая» (25.20.2.3)	Правила установления охранных зон объектов электросетевого хозяйства и особых условий использования земельных участков, расположенных в границах таких зон, утвержденные постановлением Правительства Российской Федерации от 24.02.2009 № 160

1	2
Охранная зона инженерных коммуникаций (25:20-6.135)	Правила установления охранных зон объектов электросетевого хозяйства и особых условий использования земельных участков, расположенных в границах таких зон, утвержденные постановлением Правительства Российской Федерации от 24.02.2009 № 160
Охранная зона линии ВЛ-110 кВ «Западная-Кипарисово-Раздольное 2» (25.10.2.13)	Правила установления охранных зон объектов электросетевого хозяйства и особых условий использования земельных участков, расположенных в границах таких зон, утвержденные постановлением Правительства Российской Федерации от 24.02.2009 № 160
Охранная зона ВЛ 220 кВ объекта ВЛ 220 кВ Владивосток - Волна (ВЛ 220 кВ состоит из ВЛ 220 кВ Владивосток - Западная и участка ВЛ-220 кВ «АТЭЦ-Западная-Волна-2Р» от ПС Западная до ПС 2Р) (25.10.2.24)	Правила установления охранных зон объектов электросетевого хозяйства и особых условий использования земельных участков, расположенных в границах таких зон, утвержденные постановлением Правительства Российской Федерации от 24.02.2009 № 160
Охранная зона объекта электросетевого хозяйства ОАО «ДВЭУК» ПС 110 кВ «Де-Фриз» с заходами 110 кВ в г. Владивосток Приморского края. Заходы ЛЭП 110 кВ (25.10.2.8)	Правила установления охранных зон объектов электросетевого хозяйства и особых условий использования земельных участков, расположенных в границах таких зон, утвержденные постановлением Правительства Российской Федерации от 24.02.2009 № 160
Охранная зона инженерных коммуникаций (25:10-6.101)	Правила установления охранных зон объектов электросетевого хозяйства и особых условий использования земельных участков, расположенных в границах таких зон, утвержденные постановлением Правительства Российской Федерации от 24.02.2009 № 160
Охранная зона инженерных коммуникаций (25:10-6.21)	Правила установления охранных зон объектов электросетевого хозяйства и особых условий использования земельных участков, расположенных в границах таких зон, утвержденные постановлением Правительства Российской Федерации от 24.02.2009 № 160
Охранная зона инженерных коммуникаций (25:10-6.103)	Правила установления охранных зон объектов электросетевого хозяйства и особых условий использования земельных участков, расположенных в границах таких зон, утвержденные постановлением Правительства Российской Федерации от 24.02.2009 № 160
Охранная зона инженерных коммуникаций (25:10-6.359)	Правила установления охранных зон объектов электросетевого хозяйства и особых условий использования земельных участков, расположенных в границах таких зон, утвержденные постановлением Правительства Российской Федерации от 24.02.2009 № 160
Охранная зона инженерных коммуникаций (25:10-6.363)	Правила установления охранных зон объектов электросетевого хозяйства и особых условий использования земельных участков, расположенных в границах таких зон, утвержденные постановлением Правительства Российской Федерации от 24.02.2009 № 160

1	2
Охранная зона ВЛ-6 кВ отпайка от Ф-16 ПС Шмидтовка (25.10.2.114)	Правила установления охранных зон объектов электросетевого хозяйства и особых условий использования земельных участков, расположенных в границах таких зон, утвержденные постановлением Правительства Российской Федерации от 24.02.2009 № 160
Охранная зона инженерных коммуникаций (25:10-6.141)	Правила установления охранных зон объектов электросетевого хозяйства и особых условий использования земельных участков, расположенных в границах таких зон, утвержденные постановлением Правительства Российской Федерации от 24.02.2009 № 160
Охранная зона инженерных коммуникаций (25:10-6.364)	Правила установления охранных зон объектов электросетевого хозяйства и особых условий использования земельных участков, расположенных в границах таких зон, утвержденные постановлением Правительства Российской Федерации от 24.02.2009 № 160
Охранная зона инженерных коммуникаций (25:10-6.360)	Правила установления охранных зон объектов электросетевого хозяйства и особых условий использования земельных участков, расположенных в границах таких зон, утвержденные постановлением Правительства Российской Федерации от 24.02.2009 № 160
Охранная зона инженерных коммуникаций (25:00-6.273)	Правила установления охранных зон объектов электросетевого хозяйства и особых условий использования земельных участков, расположенных в границах таких зон, утвержденные постановлением Правительства Российской Федерации от 24.02.2009 № 160
Охранная зона инженерных коммуникаций (25:00-6.288)	Правила установления охранных зон объектов электросетевого хозяйства и особых условий использования земельных участков, расположенных в границах таких зон, утвержденные постановлением Правительства Российской Федерации от 24.02.2009 № 160
Охранная зона инженерных коммуникаций (25:10-6.361)	Правила установления охранных зон объектов электросетевого хозяйства и особых условий использования земельных участков, расположенных в границах таких зон, утвержденные постановлением Правительства Российской Федерации от 24.02.2009 № 160
Охранная зона инженерных коммуникаций (25:10-6.358)	Правила установления охранных зон объектов электросетевого хозяйства и особых условий использования земельных участков, расположенных в границах таких зон, утвержденные постановлением Правительства Российской Федерации от 24.02.2009 № 160

Расчетные показатели минимально допустимого уровня обеспеченности территории объектами коммунальной, транспортной, социальной инфраструктур и расчетные показатели максимально допустимого уровня территориальной доступности указанных объектов для населения в границах территорий, в которых предусматривается осуществление деятельности по комплексному развитию

Для объектов социальной инфраструктуры местного значения муниципального района

Тип застройки	Вид объекта	Обеспеченность объектами		Территориальная доступность объектов
		потребность в мощности объекта на 10 га территории объектов жилого назначения, мест	потребность в территории для размещения объекта на 10 га территории объектов жилого назначения, кв. м	
1	2	3	4	5
Индивидуальная жилая застройка с размером земельного участка до 600 кв. м.	дошкольные образовательные организации	32	1197	15 минут пешеходной доступности
	общеобразовательные организации	42	2310	
	организации дополнительного образования	37	276	
Индивидуальная жилая застройка с размером земельного участка до 1000 кв. м.	дошкольные образовательные организации	17	638	
	общеобразовательные организации	22	1232	
	организации дополнительного образования	20	147	
Индивидуальная жилая застройка с размером земельного участка до 1500 кв. м.	дошкольные образовательные организации	11	422	10 минут транспортной доступности
	общеобразовательные организации	15	814	
	организации дополнительного образования	13	97	
Индивидуальная жилая застройка с размером земельного участка до 2000 кв. м.	дошкольные образовательные организации	8	296	
	общеобразовательные организации	10	572	
	организации дополнительного образования	9	68	
Малоэтажная многоквартирная жилая застройка	дошкольные образовательные организации	108	4104	6 минут пешеходной доступности
	общеобразовательные организации	144	7920	10 минут

1	2	3	4	5
	организации дополнительного образования	126	945	пешеходной доступности
Блокированная жилая застройка	дошкольные образовательные организации	72	2736	6 минут пешеходной доступности
	общеобразовательные организации	96	5280	10 минут пешеходной доступности
	организации дополнительного образования	84	630	

Для объектов социальной инфраструктуры местного значения сельского поселения

Тип застройки	Вид объекта	Обеспеченность объектами		Территориальная доступность объектов, мин.
		потребность в мощности объекта на 10 га территории объектов жилого назначения, кв. м	потребность в территории для размещения объекта на 10 га территории объектов жилого назначения, кв. м	
1	2	3	4	5
Индивидуальная жилая застройка с размером земельного участка до 600 кв. м.	плоскостные спортивные сооружения	137	177	20 минут пешеходной доступности в одну сторону (при средней скорости 4,5 км/час)
Индивидуальная жилая застройка с размером земельного участка до 1000 кв. м.		73	95	
Индивидуальная жилая застройка с размером земельного участка до 1500 кв. м.		48	63	
Индивидуальная жилая застройка с размером земельного участка до		34	44	

1	2	3	4	5
2000 кв. м.				
Малоэтажная жилая застройка		468	608	
Блокированная жилая застройка		312	406	

Для объектов коммунальной инфраструктуры местного значения муниципального района

Расчетные показатели минимально-допустимого уровня обеспеченности территории объектами коммунальной инфраструктуры местного значения муниципального района и расчетные показатели максимально допустимого уровня территориальной доступности таких объектов для населения не нормируются.

Для объектов транспортной инфраструктуры местного значения муниципального района

Вид объекта	Потребность в мощности	Потребность в территории, для размещения объекта, кв. м	Территориальная доступность объектов транспортной инфраструктуры, м.
1	2	3	4
Автомобильные дороги местного значения в границах населенных пунктов сельских поселений	13,5 км протяженности улично-дорожной сети на 1 кв. км территории площадью от 2,3 га	не нормируется	151

3.3. ЗОНА ЗАСТРОЙКИ СРЕДНЕЭТАЖНЫМИ ЖИЛЫМИ ДОМАМИ (ОТ 5 ДО 8 ЭТАЖЕЙ, ВКЛЮЧАЯ МАНСАРДНЫЙ) (Ж 3)

Основные виды и параметры разрешенного использования земельных участков и объектов капитального строительства

Виды разрешенного использования		Параметры разрешенного использования
наименование вида использования	описание вида использования	
1	2	3
Среднеэтажная жилая застройка	размещение многоквартирных домов этажностью не выше восьми этажей; благоустройство и озеленение; размещение подземных гаражей и автостоянок; обустройство спортивных и детских площадок, площадок для отдыха; размещение объектов обслуживания жилой застройки во встроенных, пристроенных и встроенно-пристроенных помещениях многоквартирного дома, если общая площадь таких помещений в многоквартирном доме не составляет более 20% общей площади помещений дома	<p>предельное минимальное количество этажей – 5 надземных этажей. Предельное максимальное количество этажей – 8 надземных этажей. Минимальные отступы от границ земельных участков в целях определения мест допустимого размещения зданий, строений, сооружений, за пределами которых запрещено строительство зданий, строений, сооружений:</p> <ul style="list-style-type: none"> – 3 м; – 0 м в случае размещения на смежном участке пристроенного здания; – 5 м со стороны улично-дорожной сети, за исключением проездов. <p>В условиях реконструкции существующей застройки отступы от границ земельного участка формируются в соответствии со сложившейся линией застройки или по красной линии. Размеры земельных участков – не менее 1500 кв. м. Максимальный процент застройки в границах земельного участка, включая здания, строения, сооружения, в том числе обеспечивающие функционирование объекта – 70%. Минимальный процент озеленения – 20%. Максимальный коэффициент плотности застройки жилыми домами – 1,8. Коэффициент плотности застройки жилыми домами – отношение общей площади всех жилых помещений здания к площади земельного участка. Общая площадь жилых помещений определяется в соответствии с Жилищным кодексом Российской Федерации. Минимальное количество мест для стоянки автомобилей – 1 машино-место на 2 квартиры</p>
Малоэтажная многоквартирная жилая застройка	размещение малоэтажных многоквартирных домов (многоквартирные дома высотой	<p>предельное максимальное количество этажей – 4 надземных этажа, включая мансардный. Минимальные отступы от границ земельных участков в целях определения мест</p>

1	2	3
	<p>до 4 этажей, включая мансардный); обустройство спортивных и детских площадок, площадок для отдыха; размещение объектов обслуживания жилой застройки во встроенных, пристроенных и встроенно-пристроенных помещениях малоэтажного многоквартирного дома, если общая площадь таких помещений в малоэтажном многоквартирном доме не составляет более 15% общей площади помещений дома</p>	<p>допустимого размещения зданий, строений, сооружений, за пределами которых запрещено строительство зданий, строений, сооружений: – 3 м; – 0 м в случае размещения на смежном участке пристроенного здания. В условиях реконструкции существующей застройки отступы от границ земельного участка формируются в соответствии со сложившейся линией застройки или по красной линии. Вспомогательные строения размещать со стороны улиц не допускается. Размеры земельных участков – не менее 1000 кв. м. Максимальный процент застройки в границах земельного участка, включая здания, строения, сооружения, в том числе обеспечивающие функционирование объекта – 70%. Минимальный процент озеленения – 15%. Максимальный коэффициент плотности застройки жилыми домами – 1,3. Коэффициент плотности застройки жилыми домами – отношение общей площади всех жилых помещений здания к площади земельного участка. Общая площадь жилых помещений определяется в соответствии с Жилищным кодексом Российской Федерации. Минимальное количество мест для хранения автомобилей – 1 машино-место на 100 кв. м жилой площади, но не менее 1 машино-место на 1 квартиру</p>
Общежития	<p>размещение зданий, предназначенных для размещения общежитий, предназначенных для проживания граждан на время их работы, службы или обучения, за исключением зданий, размещение которых предусмотрено содержанием вида разрешенного использования с кодом 4.7 Классификатора видов разрешенного использования земельных участков</p>	<p>предельное максимальное количество этажей – 8 надземных этажей. Минимальные отступы от границ земельных участков в целях определения мест допустимого размещения зданий, строений, сооружений, за пределами которых запрещено строительство зданий, строений, сооружений – 5 м. В условиях реконструкции существующей застройки отступы от границ земельного участка формируются в соответствии со сложившейся линией застройки или по красной линии. Размеры земельных участков: – не менее 1000 кв. м. Максимальный процент застройки в границах земельного участка, включая здания, строения, сооружения, в том числе обеспечивающие функционирование объекта – 75%. Минимальный процент озеленения – 15%.</p>

1	2	3
Дошкольное, начальное и среднее общее образование	размещение объектов капитального строительства, предназначенных для просвещения, дошкольного, начального и среднего общего образования (детские ясли, детские сады, школы, лицеи, гимназии, художественные, музыкальные школы, образовательные кружки и иные организации, осуществляющие деятельность по воспитанию, образованию и просвещению), в том числе зданий, спортивных сооружений, предназначенных для занятия обучающихся физической культурой и спортом	<p>Минимальное количество мест для стоянки автомобилей – 1 машино-место на 200 кв. м общей площади, но не менее 1 машино-место на 5 комнат</p> <p>предельное максимальное количество этажей – 4 надземных этажа.</p> <p>Минимальные отступы от границ земельных участков в целях определения мест допустимого размещения зданий, строений, сооружений, за пределами которых запрещено строительство зданий, строений, сооружений – 5 м.</p> <p>Размеры земельных участков:</p> <ul style="list-style-type: none"> – дошкольные образовательные организации – не менее 1750 кв. м; – общеобразовательные организации – не менее 15000 кв. м; – организации дополнительного образования – не менее 375 кв. м; – спортивных сооружений – не менее 100 кв. м. <p>Максимальный процент застройки в границах земельного участка, включая здания, строения, сооружения, в том числе обеспечивающие функционирование объекта – 60%.</p> <p>Минимальный процент озеленения – 20%.</p> <p>Минимальное количество мест для стоянки автомобилей:</p> <ul style="list-style-type: none"> – для учреждений дошкольного образования – 5 машино-мест на 100 учащихся; – для учреждений начального и среднего общего образования – 2 машино-места на 100 учащихся; – иные организации, осуществляющие деятельность по воспитанию, образованию и просвещению – 5 машино-мест на 100 учащихся
Обеспечение занятий спортом в помещениях	размещение спортивных клубов, спортивных залов, бассейнов, физкультурно-оздоровительных комплексов в зданиях и сооружениях	<p>предельное максимальное количество этажей – 2 надземных этажа.</p> <p>Минимальные отступы от границ земельных участков в целях определения мест допустимого размещения зданий, строений, сооружений, за пределами которых запрещено строительство зданий, строений, сооружений – 5 м.</p> <p>В условиях реконструкции существующей застройки отступы от границ земельного участка формируются в соответствии со сложившейся линией застройки или по красной линии.</p> <p>Размеры земельных участков – не менее 100 кв. м.</p> <p>Максимальный процент застройки в границах земельного участка, включая здания, строения, сооружения, в том числе обеспечивающие функционирование объекта – 60%.</p> <p>Минимальный процент озеленения – 20%.</p>

1	2	3
		Минимальное количество мест для стоянки автомобилей – 6 машино-мест на 100 мест или единовременных посетителей, но не менее 1 машино-место на 100 кв. м общей площади
Площадки для занятий спортом	размещение площадок для занятия спортом и физкультурой на открытом воздухе (физкультурные площадки, беговые дорожки, поля для спортивной игры)	минимальные отступы от границ земельных участков в целях определения мест допустимого размещения сооружений, за пределами которых запрещено сооружений – 3 м. В условиях реконструкции существующей застройки отступы от границ земельного участка формируются в соответствии со сложившейся линией застройки или по красной линии. Размеры земельных участков – не менее 100 кв. м
Обеспечение внутреннего правопорядка	размещение объектов капитального строительства, необходимых для подготовки и поддержания в готовности органов внутренних дел, Росгвардии и спасательных служб, в которых существует военизированная служба; размещение объектов гражданской обороны, за исключением объектов гражданской обороны, являющихся частями производственных зданий	предельное максимальное количество этажей – 5 надземных этажей. Минимальные отступы от границ земельных участков в целях определения мест допустимого размещения зданий, строений, сооружений, за пределами которых запрещено строительство зданий, строений, сооружений – 5 м. В условиях реконструкции существующей застройки отступы от границ земельного участка формируются в соответствии со сложившейся линией застройки или по красной линии. Размеры земельных участков – не менее 200 кв. м. Максимальный процент застройки в границах земельного участка, включая здания, строения, сооружения, в том числе обеспечивающие функционирование объекта – 75%. Минимальный процент озеленения – 15%. Минимальное количество мест для стоянки автомобилей – 15 машино-мест на 100 работающих, но не менее 2 машино-места на 1 объект
Коммунальное обслуживание	размещение зданий и сооружений в целях обеспечения физических и юридических лиц коммунальными услугами. Содержание данного вида разрешенного использования включает в себя содержание видов разрешенного использования с кодами 3.1.1 – 3.1.2 Классификатора видов	предельное максимальное количество этажей – 2 надземных этажа. Минимальные отступы от границ земельных участков в целях определения мест допустимого размещения зданий, строений, сооружений, за пределами которых запрещено строительство зданий, строений, сооружений – 0,5 м. В условиях реконструкции существующей застройки отступы от границ земельного участка формируются в соответствии со сложившейся линией застройки или по красной линии. Размеры земельных участков для объектов, предназначенных для приема физических и юридических лиц в связи с предоставлением им коммунальных

1	2	3
Предоставление коммунальных услуг	<p>разрешенного использования земельных участков</p> <p>размещение зданий и сооружений, обеспечивающих поставку воды, тепла, электричества, газа, отвод канализационных стоков, очистку и уборку объектов недвижимости (котельных, водозаборов, очистных сооружений, насосных станций, водопроводов, линий электропередач, трансформаторных подстанций, газопроводов, линий связи, телефонных станций, канализаций, стоянок, гаражей и мастерских для обслуживания уборочной и аварийной техники, сооружений, необходимых для сбора и плавки снега)</p>	<p>услуг:</p> <ul style="list-style-type: none"> – минимальный – 300 кв. м; – максимальный – 2000 кв. м. <p>Размеры земельных участков для объектов обеспечения физических и юридических лиц коммунальными услугами не подлежат установлению.</p> <p>Максимальный процент застройки в границах земельного участка, включая здания, строения, сооружения, в том числе обеспечивающие функционирование объекта – 90%.</p> <p>Минимальный процент озеленения не подлежит установлению</p>
Административные здания организаций, обеспечивающих предоставление коммунальных услуг	размещение зданий, предназначенных для приема физических и юридических лиц в связи с предоставлением им коммунальных услуг	

1	2	3
Улично-дорожная сеть	<p>размещение объектов улично-дорожной сети: автомобильных дорог, трамвайных путей и пешеходных тротуаров в границах населенных пунктов, пешеходных переходов, бульваров, площадей, проездов, велодорожек и объектов велотранспортной и инженерной инфраструктуры;</p> <p>размещение придорожных стоянок (парковок) транспортных средств в границах городских улиц и дорог, за исключением предусмотренных видами разрешенного использования с кодами 2.7.1, 4.9, 7.2.3 Классификатора видов разрешенного использования земельных участков, а также некапитальных сооружений, предназначенных для охраны транспортных средств</p>	<p>предельные (минимальные и (или) максимальные) размеры земельных участков, предельные параметры разрешенного строительства, реконструкции объектов капитального строительства не подлежат установлению</p>
Благоустройство территории	<p>размещение декоративных, технических, планировочных, конструктивных устройств, элементов озеленения, различных видов оборудования и оформления, малых архитектурных форм, некапитальных нестационарных строений и сооружений, информационных щитов и указателей, применяемых как</p>	

1	2	3
	составные части благоустройства территории, общественных туалетов	

Условно разрешенные виды и параметры использования земельных участков и объектов капитального строительства

Виды разрешенного использования		Параметры разрешенного использования
наименование вида использования	описание вида использования	
1	2	3
Деловое управление	размещение объектов капитального строительства с целью: размещения объектов управленческой деятельности, не связанной с государственным или муниципальным управлением и оказанием услуг, а также с целью обеспечения совершения сделок, не требующих передачи товара в момент их совершения между организациями, в том числе биржевая деятельность (за исключением банковской и страховой деятельности)	<p>предельное максимальное количество этажей – 4 надземных этажа.</p> <p>Минимальные отступы от границ земельных участков в целях определения мест допустимого размещения зданий, строений, сооружений, за пределами которых запрещено строительство зданий, строений, сооружений – 5 м.</p> <p>В условиях реконструкции существующей застройки отступы от границ земельного участка формируются в соответствии со сложившейся линией застройки или по красной линии.</p> <p>Размеры земельных участков – не менее 500 кв. м.</p> <p>Максимальный процент застройки в границах земельного участка, включая здания, строения, сооружения, в том числе обеспечивающие функционирование объекта – 75%.</p> <p>Минимальный процент озеленения – 15%.</p> <p>Минимальное количество мест для стоянки автомобилей – 1 машино-место на 50 кв. м общей площади, но не менее 15 машино-мест на 100 работающих</p>
Государственное управление	размещение зданий, предназначенных для размещения государственных органов, государственного пенсионного фонда, органов местного самоуправления, судов, а также организаций, непосредственно обеспечивающих их деятельность или оказывающих государственные и (или)	

1	2	3
Банковская и страховая деятельность	муниципальные услуги размещение объектов капитального строительства, предназначенных для размещения организаций, оказывающих банковские и страховые услуги	
Бытовое обслуживание	размещение объектов капитального строительства, предназначенных для оказания населению или организациям бытовых услуг (мастерские мелкого ремонта, ателье, бани, парикмахерские, прачечные, химчистки, похоронные бюро)	<p>предельное максимальное количество этажей – 3 надземных этажа.</p> <p>Минимальные отступы от границ земельных участков в целях определения мест допустимого размещения зданий, строений, сооружений, за пределами которых запрещено строительство зданий, строений, сооружений – 5 м.</p> <p>В условиях реконструкции существующей застройки отступы от границ земельного участка формируются в соответствии со сложившейся линией застройки или по красной линии.</p> <p>Размеры земельных участков:</p> <ul style="list-style-type: none"> – для объектов культурного развития – не менее 500 кв. м; – для прочих объектов – не менее 200 кв. м. <p>Максимальный процент застройки в границах земельного участка, включая здания, строения, сооружения, в том числе обеспечивающие функционирование объекта – 75%.</p>
Амбулаторное ветеринарное обслуживание	размещение объектов капитального строительства, предназначенных для оказания ветеринарных услуг без содержания животных	<p>Минимальный процент озеленения – 15%.</p> <p>Минимальное количество мест для стоянки автомобилей:</p> <ul style="list-style-type: none"> – для объектов бытового обслуживания и объектов социального обслуживания – 1 машино-место на 5 работающих; – для объектов амбулаторного ветеринарного обслуживания – 7 машино-мест на 100 посещений; – для магазинов с торговой площадью менее 200 кв. м – 3 машино-места на 1 объект; – для объектов с торговой площадью более 200 кв. м – 7 машино-мест на 100 кв. м торговой площади; – для предприятий общественного питания – 10 машино-мест на 100 посадочных мест; – для гостиниц – 1 машино-место на 200 кв. м общей площади, но не менее
Гостиничное обслуживание	размещение гостиниц, а также иных зданий, используемых с целью извлечения предпринимательской выгоды из предоставления жилого помещения для временного проживания в них	
Общественное питание	размещение объектов капитального строительства в целях устройства мест общественного питания (рестораны, кафе, столовые, закусочные, бары)	
Магазины	размещение объектов	

1	2	3
	капитального строительства, предназначенных для продажи товаров, торговая площадь которых составляет до 5000 кв. м	1 машино-место на 5 номеров; – для объектов культурного развития – 14 машино-мест на 100 мест или единовременных посетителей
Дома социального обслуживания	размещение зданий, предназначенных для размещения домов престарелых, домов ребенка, детских домов, пунктов ночлега для бездомных граждан; размещение объектов капитального строительства для временного размещения вынужденных переселенцев, лиц, признанных беженцами	
Оказание социальной помощи населению	размещение зданий, предназначенных для служб психологической и бесплатной юридической помощи, социальных, пенсионных и иных служб (службы занятости населения, пункты питания малоимущих граждан), в которых осуществляется прием граждан по вопросам оказания социальной помощи и назначения социальных или пенсионных выплат, а также для размещения общественных некоммерческих организаций: некоммерческих фондов, благотворительных организаций, клубов по интересам	
Оказание услуг связи	размещение зданий, предназначенных для размещения	

1	2	3
	пунктов оказания услуг почтовой, телеграфной, междугородней и международной телефонной связи	
Культурное развитие	размещение зданий и сооружений, предназначенных для размещения объектов культуры. Содержание данного вида разрешенного использования включает в себя содержание видов разрешенного использования с кодами 3.6.1 – 3.6.3 Классификатора видов разрешенного использования земельных участков	
Объекты культурно-досуговой деятельности	размещение зданий, предназначенных для размещения музеев, выставочных залов, художественных галерей, домов культуры, библиотек, кинотеатров и кинозалов, театров, филармоний, концертных залов, планетариев	
Парки культуры и отдыха	размещение парков культуры и отдыха	<p>предельное максимальное количество этажей – 2 надземных этажа.</p> <p>Минимальные отступы от границ земельных участков в целях определения мест допустимого размещения зданий, строений, сооружений, за пределами которых запрещено строительство зданий, строений, сооружений – 3 м.</p> <p>Размеры земельных участков – 3 га.</p> <p>Максимальный процент застройки в границах земельного участка, включая здания, строения, сооружения, в том числе обеспечивающие функционирование объекта – 20%.</p> <p>Минимальный процент озеленения – 60%.</p> <p>Минимальное количество мест для стоянки автомобилей – 25 машино-мест на 100 мест или единовременных посетителей</p>
Цирки и зверинцы	размещение зданий и сооружений для размещения цирков,	<p>предельное максимальное количество этажей – 2 надземных этажа.</p> <p>Минимальные отступы от границ земельных участков в целях определения мест</p>

1	2	3
	зверинцев, зоопарков, зоосадов, океанариумов и осуществления сопутствующих видов деятельности по содержанию диких животных в неволе	допустимого размещения зданий, строений, сооружений, за пределами которых запрещено строительство зданий, строений, сооружений – 3 м. В условиях реконструкции существующей застройки отступы от границ земельного участка формируются в соответствии со сложившейся линией застройки или по красной линии.
Развлекательные мероприятия	размещение зданий и сооружений, предназначенных для организации развлекательных мероприятий, путешествий, для размещения дискотек и танцевальных площадок, ночных клубов, аквапарков, боулинга, аттракционов и т.п., игровых автоматов (кроме игрового оборудования, используемого для проведения азартных игр), игровых площадок	Размеры земельных участков не менее 200 кв. м. Максимальный процент застройки в границах земельного участка, включая здания, строения, сооружения, в том числе обеспечивающие функционирование объекта – 75%. Минимальный процент озеленения – 15%. Минимальное количество мест для стоянки автомобилей - 14 машино-мест на 100 мест или единовременных посетителей
Хранение автотранспорта	размещение отдельно стоящих и пристроенных гаражей, в том числе подземных, предназначенных для хранения автотранспорта, в том числе с разделением на машино-места, за исключением гаражей, размещение которых предусмотрено содержанием вида разрешенного использования с кодом 4.9 Классификатора видов разрешенного использования земельных участков	предельное максимальное количество этажей – 2 надземных этажа. Минимальные отступы от границ земельных участков в целях определения мест допустимого размещения зданий, строений, сооружений, за пределами которых запрещено строительство зданий, строений, сооружений: – 3 м – для многоярусных объектов; – 1,5 м – для отдельно стоящих гаражей; – 0 м в случае размещения на смежном участке пристроенного здания. В условиях реконструкции существующей застройки отступы от границ земельного участка формируются в соответствии со сложившейся линией застройки или по красной линии. Размеры земельных участков: – не менее 30 кв. м на 1 машино-место для гаражей; – не менее 25 кв. м на 1 машино-место для открытых наземных стоянок. Максимальный процент застройки в границах земельного участка, включая здания, строения, сооружения, в том числе обеспечивающие функционирование объекта – 75%.

1	2	3
Амбулаторно-поликлиническое обслуживание	размещение объектов капитального строительства, предназначенных для оказания гражданам амбулаторно-поликлинической медицинской помощи (поликлиники, фельдшерские пункты, пункты здравоохранения, центры матери и ребенка, диагностические центры, молочные кухни, станции донорства крови, клинические лаборатории)	<p>Минимальный процент озеленения не подлежит установлению</p> <p>предельное максимальное количество этажей – 5 надземных этажей.</p> <p>Минимальные отступы от границ земельных участков в целях определения мест допустимого размещения зданий, строений, сооружений, за пределами которых запрещено строительство зданий, строений, сооружений – 5 м.</p> <p>В условиях реконструкции существующей застройки отступы от границ земельного участка формируются в соответствии со сложившейся линией застройки или по красной линии.</p> <p>Размеры земельных участков – не менее 500 кв. м.</p> <p>Максимальный процент застройки в границах земельного участка, включая здания, строения, сооружения, в том числе обеспечивающие функционирование объекта – 60%.</p> <p>Минимальный процент озеленения – 30%</p> <p>Минимальное количество мест для стоянки автомобилей – 7 машино-мест на 100 посещений, но не менее 2 машино-места на 1 объект</p>

Вспомогательные виды и параметры разрешенного использования земельных участков и объектов капитального строительства

Виды разрешенного использования		Параметры разрешенного использования
наименование вида использования	описание вида использования	
1	2	3
Предоставление коммунальных услуг	размещение зданий и сооружений, обеспечивающих поставку воды, тепла, электричества, газа, отвод канализационных стоков, очистку и уборку объектов недвижимости (котельных, водозаборов, очистных сооружений, насосных станций, водопроводов, линий электропередач, трансформаторных подстанций, газопроводов, линий связи, телефонных станций,	<p>предельное максимальное количество этажей – 2 надземных этажа.</p> <p>Минимальные отступы от границ земельных участков в целях определения мест допустимого размещения зданий, строений, сооружений, за пределами которых запрещено строительство зданий, строений, сооружений – 0,5 м.</p> <p>В условиях реконструкции существующей застройки отступы от границ земельного участка формируются в соответствии со сложившейся линией застройки или по красной линии.</p> <p>Размеры земельных участков не подлежат установлению.</p> <p>Максимальный процент застройки в границах земельного участка не подлежит установлению.</p> <p>Минимальный процент озеленения не подлежит установлению</p>

1	2	3
	канализаций, стоянок, гаражей и мастерских для обслуживания уборочной и аварийной техники, сооружений, необходимых для сбора и плавки снега)	
Улично-дорожная сеть	размещение объектов улично-дорожной сети: автомобильных дорог, трамвайных путей и пешеходных тротуаров в границах населенных пунктов, пешеходных переходов, бульваров, площадей, проездов, велодорожек и объектов велотранспортной и инженерной инфраструктуры; размещение придорожных стоянок (парковок) транспортных средств в границах городских улиц и дорог, за исключением предусмотренных видами разрешенного использования с кодами 2.7.1, 4.9, 7.2.3 Классификатора видов разрешенного использования земельных участков, а также некапитальных сооружений, предназначенных для охраны транспортных средств	предельные (минимальные и (или) максимальные) размеры земельных участков, Предельные параметры разрешенного строительства, реконструкции объектов капитального строительства не подлежат установлению
Благоустройство территории	размещение декоративных, технических, планировочных, конструктивных устройств, элементов озеленения, различных видов оборудования и оформления, малых	

1	2	3
	архитектурных форм, некапитальных нестационарных строений и сооружений, информационных щитов и указателей, применяемых как составные части благоустройства территории, общественных туалетов	

Ограничения использования земельных участков и объектов капитального строительства

Наименование зоны с особыми условиями использования территорий	Ограничения использования земельных участков и объектов капитального строительства
1	2
Охранная зона линии ВЛ-110 кВ «Западная-Давыдовка» (25.20.2.9)	Правила установления охранных зон объектов электросетевого хозяйства и особых условий использования земельных участков, расположенных в границах таких зон, утвержденные постановлением Правительства Российской Федерации от 24.02.2009 № 160
Охранная зона инженерных коммуникаций (25:20-6.137)	Правила охраны линий и сооружений связи Российской Федерации, утвержденные постановлением Правительства Российской Федерации от 09.06.1995 № 578
Охранная зона линий и сооружений связи и линий и сооружений радиодиффузии на участке АМТС Владивосток - МТС Уссурийск - ТРП Ивановка (25.10.2.120)	Правила охраны линий и сооружений связи Российской Федерации, утвержденные постановлением Правительства Российской Федерации от 09.06.1995 № 578
Береговая полоса водных объектов общего пользования (Обп) (25.10.2.1)	Водный кодекс Российской Федерации
Территория, попадающая в водоохранную зону (Овз) (25.10.2.5)	Водный кодекс Российской Федерации
Охранная зона линий и сооружений связи и линий и сооружений радиодиффузии (25:10-6.136)	Правила охраны линий и сооружений связи Российской Федерации, утвержденные постановлением Правительства Российской Федерации от 09.06.1995 № 578
Прибрежная защитная полоса (25:10-6.94)	Водный кодекс Российской Федерации
Водоохранная зона (25:10-6.107)	Водный кодекс Российской Федерации
Охранная зона линии ВЛ-110 кВ	Правила установления охранных зон объектов электросетевого хозяйства и особых условий

1	2
«Западная-Надеждинская Тяговая» (25.20.2.3)	использования земельных участков, расположенных в границах таких зон, утвержденные постановлением Правительства Российской Федерации от 24.02.2009 № 160
Охранная зона инженерных коммуникаций (25:20-6.135)	Правила установления охранных зон объектов электросетевого хозяйства и особых условий использования земельных участков, расположенных в границах таких зон, утвержденные постановлением Правительства Российской Федерации от 24.02.2009 № 160
Охранная зона ВЛ-35 кВ «Надеждинская-Де-Фриз-Тавричанка» (25.00.2.109)	Правила установления охранных зон объектов электросетевого хозяйства и особых условий использования земельных участков, расположенных в границах таких зон, утвержденные постановлением Правительства Российской Федерации от 24.02.2009 № 160
Охранная зона инженерных коммуникаций (25:10-6.357)	Правила установления охранных зон объектов электросетевого хозяйства и особых условий использования земельных участков, расположенных в границах таких зон, утвержденные постановлением Правительства Российской Федерации от 24.02.2009 № 160
Охранная зона инженерных коммуникаций (25:10-6.363)	Правила установления охранных зон объектов электросетевого хозяйства и особых условий использования земельных участков, расположенных в границах таких зон, утвержденные постановлением Правительства Российской Федерации от 24.02.2009 № 160

3.4. ЗОНА ЗАСТРОЙКИ МНОГОЭТАЖНЫМИ ЖИЛЫМИ ДОМАМИ (9 ЭТАЖЕЙ И БОЛЕЕ) (Ж 4)

Основные виды и параметры разрешенного использования земельных участков и объектов капитального строительства

Виды разрешенного использования		Параметры разрешенного использования
наименование вида использования	описание вида использования	
1	2	3
<p>Многоэтажная жилая застройка (высотная застройка)</p>	<p>размещение многоквартирных домов этажностью девять этажей и выше; благоустройство и озеленение придомовых территорий; обустройство спортивных и детских площадок, хозяйственных площадок и площадок для отдыха; размещение подземных гаражей и автостоянок, размещение объектов обслуживания жилой застройки во встроенных, пристроенных и встроенно-пристроенных помещениях многоквартирного дома в отдельных помещениях дома, если площадь таких помещений в многоквартирном доме не составляет более 15% от общей площади дома</p>	<p>предельное минимальное количество этажей – 9 надземных этажей. Предельная максимальная высота – 75 м. Минимальные отступы от границ земельных участков в целях определения мест допустимого размещения зданий, строений, сооружений, за пределами которых запрещено строительство зданий, строений, сооружений: – 3 м; – 0 м в случае размещения на смежном участке пристроенного здания; – 5 м со стороны улично-дорожной сети, за исключением проездов. В условиях реконструкции существующей застройки отступы от границ земельного участка формируются в соответствии со сложившейся линией застройки или по красной линии. Размеры земельных участков – не менее 2000 кв. м. Максимальный процент застройки в границах земельного участка, включая здания, строения, сооружения, в том числе обеспечивающие функционирование объекта – 70%. Минимальный процент озеленения – 30%. Максимальный коэффициент плотности застройки жилыми домами – 2,3. Коэффициент плотности застройки жилыми домами – отношение общей площади всех жилых помещений здания к площади земельного участка. Общая площадь жилых помещений определяется в соответствии с Жилищным кодексом Российской Федерации. Минимальное количество мест для стоянки автомобилей – 0,5 машино-мест на 1 квартиру</p>
<p>Среднеэтажная жилая застройка</p>	<p>размещение многоквартирных домов этажностью не выше восьми этажей;</p>	<p>предельное минимальное количество этажей – 5 надземных этажей. Предельное максимальное количество этажей – 8 надземных этажей. Минимальные отступы от границ земельных участков в целях определения мест</p>

1	2	3
	<p>благоустройство и озеленение; размещение подземных гаражей и автостоянок; обустройство спортивных и детских площадок, площадок для отдыха; размещение объектов обслуживания жилой застройки во встроенных, пристроенных и встроенно-пристроенных помещениях многоквартирного дома, если общая площадь таких помещений в многоквартирном доме не составляет более 20% общей площади помещений дома</p>	<p>допустимого размещения зданий, строений, сооружений, за пределами которых запрещено строительство зданий, строений, сооружений: – 3 м; – 0 м в случае размещения на смежном участке пристроенного здания; – 5 м со стороны улично-дорожной сети, за исключением проездов. В условиях реконструкции существующей застройки отступы от границ земельного участка формируются в соответствии со сложившейся линией застройки или по красной линии. Размеры земельных участков – не менее 1500 кв. м. Максимальный процент застройки в границах земельного участка, включая здания, строения, сооружения, в том числе обеспечивающие функционирование объекта – 70%. Минимальный процент озеленения – 20%. Максимальный коэффициент плотности застройки жилыми домами – 1,8. Коэффициент плотности застройки жилыми домами – отношение общей площади всех жилых помещений здания к площади земельного участка. Общая площадь жилых помещений определяется в соответствии с Жилищным кодексом Российской Федерации. Минимальное количество мест для стоянки автомобилей – 1 машино-место на 2 квартиры</p>
Общежития	<p>размещение зданий, предназначенных для размещения общежитий, предназначенных для проживания граждан на время их работы, службы или обучения, за исключением зданий, размещение которых предусмотрено содержанием вида разрешенного использования с кодом 4.7 Классификатора видов разрешенного использования земельных участков</p>	<p>предельное максимальное количество этажей – 9 надземных этажей. Минимальные отступы от границ земельных участков в целях определения мест допустимого размещения зданий, строений, сооружений, за пределами которых запрещено строительство зданий, строений, сооружений – 5 м. В условиях реконструкции существующей застройки отступы от границ земельного участка формируются в соответствии со сложившейся линией застройки или по красной линии. Размеры земельных участков: – не менее 1000 кв. м. Максимальный процент застройки в границах земельного участка, включая здания, строения, сооружения, в том числе обеспечивающие функционирование объекта – 75%. Минимальный процент озеленения – 15%.</p>

1	2	3
Дошкольное, начальное и среднее общее образование	размещение объектов капитального строительства, предназначенных для просвещения, дошкольного, начального и среднего общего образования (детские ясли, детские сады, школы, лицеи, гимназии, художественные, музыкальные школы, образовательные кружки и иные организации, осуществляющие деятельность по воспитанию, образованию и просвещению), в том числе зданий, спортивных сооружений, предназначенных для занятия обучающихся физической культурой и спортом	<p>Минимальное количество мест для стоянки автомобилей – 1 машино-место на 200 кв. м общей площади, но не менее 1 машино-место на 5 комнат</p> <p>предельное максимальное количество этажей – 4 надземных этажа.</p> <p>Минимальные отступы от границ земельных участков в целях определения мест допустимого размещения зданий, строений, сооружений, за пределами которых запрещено строительство зданий, строений, сооружений – 5 м.</p> <p>Размеры земельных участков:</p> <ul style="list-style-type: none"> – дошкольные образовательные организации – не менее 1750 кв. м; – общеобразовательные организации – не менее 15000 кв. м; – организации дополнительного образования – не менее 375 кв. м; – спортивных сооружений – не менее 100 кв. м. <p>Максимальный процент застройки в границах земельного участка, включая здания, строения, сооружения, в том числе обеспечивающие функционирование объекта – 60%.</p> <p>Минимальный процент озеленения – 20%.</p> <p>Минимальное количество мест для стоянки автомобилей:</p> <ul style="list-style-type: none"> – для учреждений дошкольного образования – 5 машино-мест на 100 учащихся; – для учреждений начального и среднего общего образования – 2 машино-места на 100 учащихся; – иные организации, осуществляющие деятельность по воспитанию, образованию и просвещению – 5 машино-мест на 100 учащихся
Обеспечение занятий спортом в помещениях	размещение спортивных клубов, спортивных залов, бассейнов, физкультурно-оздоровительных комплексов в зданиях и сооружениях	<p>предельное максимальное количество этажей – 3 надземных этажа.</p> <p>Минимальные отступы от границ земельных участков в целях определения мест допустимого размещения зданий, строений, сооружений, за пределами которых запрещено строительство зданий, строений, сооружений – 5 м.</p> <p>В условиях реконструкции существующей застройки отступы от границ земельного участка формируются в соответствии со сложившейся линией застройки или по красной линии.</p> <p>Размеры земельных участков – не менее 100 кв. м.</p> <p>Максимальный процент застройки в границах земельного участка, включая здания, строения, сооружения, в том числе обеспечивающие функционирование объекта – 60%.</p> <p>Минимальный процент озеленения – 20%.</p>

1	2	3
		Минимальное количество мест для стоянки автомобилей – 6 машино-мест на 100 мест или единовременных посетителей, но не менее 1 машино-место на 100 кв. м общей площади
Площадки для занятий спортом	размещение площадок для занятия спортом и физкультурой на открытом воздухе (физкультурные площадки, беговые дорожки, поля для спортивной игры)	минимальные отступы от границ земельных участков в целях определения мест допустимого размещения сооружений, за пределами которых запрещено сооружений – 3 м. В условиях реконструкции существующей застройки отступы от границ земельного участка формируются в соответствии со сложившейся линией застройки или по красной линии. Размеры земельных участков – не менее 100 кв. м
Обеспечение внутреннего правопорядка	размещение объектов капитального строительства, необходимых для подготовки и поддержания в готовности органов внутренних дел, Росгвардии и спасательных служб, в которых существует военизированная служба; размещение объектов гражданской обороны, за исключением объектов гражданской обороны, являющихся частями производственных зданий	предельное максимальное количество этажей – 5 надземных этажей. Минимальные отступы от границ земельных участков в целях определения мест допустимого размещения зданий, строений, сооружений, за пределами которых запрещено строительство зданий, строений, сооружений – 5 м. В условиях реконструкции существующей застройки отступы от границ земельного участка формируются в соответствии со сложившейся линией застройки или по красной линии. Размеры земельных участков – не менее 200 кв. м. Максимальный процент застройки в границах земельного участка, включая здания, строения, сооружения, в том числе обеспечивающие функционирование объекта – 75%. Минимальный процент озеленения – 15%. Минимальное количество мест для стоянки автомобилей – 15 машино-мест на 100 работающих, но не менее 2 машино-места на 1 объект
Коммунальное обслуживание	размещение зданий и сооружений в целях обеспечения физических и юридических лиц коммунальными услугами. Содержание данного вида разрешенного использования включает в себя содержание видов разрешенного использования с кодами 3.1.1 – 3.1.2 Классификатора видов	предельное максимальное количество этажей – 2 надземных этажа. Минимальные отступы от границ земельных участков в целях определения мест допустимого размещения зданий, строений, сооружений, за пределами которых запрещено строительство зданий, строений, сооружений – 0,5 м. В условиях реконструкции существующей застройки отступы от границ земельного участка формируются в соответствии со сложившейся линией застройки или по красной линии. Размеры земельных участков для объектов, предназначенных для приема физических и юридических лиц в связи с предоставлением им коммунальных

1	2	3
Предоставление коммунальных услуг	<p>разрешенного использования земельных участков</p> <p>размещение зданий и сооружений, обеспечивающих поставку воды, тепла, электричества, газа, отвод канализационных стоков, очистку и уборку объектов недвижимости (котельных, водозаборов, очистных сооружений, насосных станций, водопроводов, линий электропередач, трансформаторных подстанций, газопроводов, линий связи, телефонных станций, канализаций, стоянок, гаражей и мастерских для обслуживания уборочной и аварийной техники, сооружений, необходимых для сбора и плавки снега)</p>	<p>услуг:</p> <ul style="list-style-type: none"> – минимальный – 300 кв. м; – максимальный – 2000 кв. м. <p>Размеры земельных участков для объектов обеспечения физических и юридических лиц коммунальными услугами не подлежат установлению.</p> <p>Максимальный процент застройки в границах земельного участка, включая здания, строения, сооружения, в том числе обеспечивающие функционирование объекта – 90%.</p> <p>Минимальный процент озеленения не подлежит установлению</p>
Административные здания организаций, обеспечивающих предоставление коммунальных услуг	размещение зданий, предназначенных для приема физических и юридических лиц в связи с предоставлением им коммунальных услуг	
Улично-дорожная сеть	размещение объектов улично-дорожной сети: автомобильных дорог, трамвайных путей и пешеходных тротуаров в границах населенных пунктов, пешеходных переходов, бульваров, площадей, проездов, велодорожек и объектов велотранспортной и инженерной инфраструктуры;	предельные (минимальные и (или) максимальные) размеры земельных участков, предельные параметры разрешенного строительства, реконструкции объектов капитального строительства не подлежат установлению

1	2	3
	<p>размещение придорожных стоянок (парковок) транспортных средств в границах городских улиц и дорог, за исключением предусмотренных видами разрешенного использования с кодами 2.7.1, 4.9, 7.2.3 Классификатора видов разрешенного использования земельных участков, а также некапитальных сооружений, предназначенных для охраны транспортных средств</p>	
<p>Благоустройство территории</p>	<p>размещение декоративных, технических, планировочных, конструктивных устройств, элементов озеленения, различных видов оборудования и оформления, малых архитектурных форм, некапитальных нестационарных строений и сооружений, информационных щитов и указателей, применяемых как составные части благоустройства территории, общественных туалетов</p>	

Условно разрешенные виды и параметры использования земельных участков и объектов капитального строительства

Виды разрешенного использования		Параметры разрешенного использования
наименование вида использования	описание вида использования	

1	2	3
Деловое управление	размещение объектов капитального строительства с целью: размещения объектов управленческой деятельности, не связанной с государственным или муниципальным управлением и оказанием услуг, а также с целью обеспечения совершения сделок, не требующих передачи товара в момент их совершения между организациями, в том числе биржевая деятельность (за исключением банковской и страховой деятельности)	<p>предельное максимальное количество этажей – 5 надземных этажей.</p> <p>Минимальные отступы от границ земельных участков в целях определения мест допустимого размещения зданий, строений, сооружений, за пределами которых запрещено строительство зданий, строений, сооружений – 5 м.</p> <p>В условиях реконструкции существующей застройки отступы от границ земельного участка формируются в соответствии со сложившейся линией застройки или по красной линии.</p> <p>Размеры земельных участков – не менее 500 кв. м.</p> <p>Максимальный процент застройки в границах земельного участка, включая здания, строения, сооружения, в том числе обеспечивающие функционирование объекта – 75%.</p> <p>Минимальный процент озеленения – 15%.</p> <p>Минимальное количество мест для стоянки автомобилей:</p> <ul style="list-style-type: none"> – для объектов общественного управления, объектов банковской и страховой деятельности и объектов делового управления – 1 машино-место на 50 кв. м общей площади, но не менее 15 машино-мест на 100 работающих; – для объектов амбулаторного ветеринарного обслуживания – 10 машино-мест на 100 посещений; – для гостиниц – 1 машино-место на 200 кв. м общей площади, но не менее 1 машино-место на 5 номеров
Государственное управление	размещение зданий, предназначенных для размещения государственных органов, государственного пенсионного фонда, органов местного самоуправления, судов, а также организаций, непосредственно обеспечивающих их деятельность или оказывающих государственные и (или) муниципальные услуги	
Банковская и страховая деятельность	размещение объектов капитального строительства, предназначенных для размещения организаций, оказывающих банковские и страховые услуги	
Амбулаторное ветеринарное обслуживание	размещение объектов капитального строительства, предназначенных для оказания	

1	2	3
	ветеринарных услуг без содержания животных	
Гостиничное обслуживание	размещение гостиниц, а также иных зданий, используемых с целью извлечения предпринимательской выгоды из предоставления жилого помещения для временного проживания в них	
Общественное питание	размещение объектов капитального строительства в целях устройства мест общественного питания (рестораны, кафе, столовые, закусочные, бары)	<p>предельное максимальное количество этажей – 3 надземных этажа.</p> <p>Минимальные отступы от границ земельных участков в целях определения мест допустимого размещения зданий, строений, сооружений, за пределами которых запрещено строительство зданий, строений, сооружений – 5 м.</p> <p>В условиях реконструкции существующей застройки отступы от границ земельного участка формируются в соответствии со сложившейся линией застройки или по красной линии.</p>
Магазины	размещение объектов капитального строительства, предназначенных для продажи товаров, торговая площадь которых составляет до 5000 кв. м	<p>Размеры земельных участков – не менее 200 кв. м.</p> <p>Максимальный процент застройки в границах земельного участка, включая здания, строения, сооружения, в том числе обеспечивающие функционирование объекта – 75%.</p>
Дома социального обслуживания	размещение зданий, предназначенных для размещения домов престарелых, домов ребенка, детских домов, пунктов ночлега для бездомных граждан; размещение объектов капитального строительства для временного размещения вынужденных переселенцев, лиц, признанных беженцами	<p>Минимальный процент озеленения – 15%.</p> <p>Минимальное количество мест для стоянки автомобилей:</p> <ul style="list-style-type: none"> – для объектов бытового обслуживания и объектов социального обслуживания – 1 машино-место на 5 работающих; – для магазинов с торговой площадью менее 200 кв. м – 3 машино-места на 1 объект; – для объектов с торговой площадью более 200 кв. м – 7 машино-мест на 100 кв. м торговой площади; – для предприятий общественного питания – 10 машино-мест на 100 посадочных мест
Оказание социальной помощи населению	размещение зданий, предназначенных для служб психологической и бесплатной	

1	2	3
	<p>юридической помощи, социальных, пенсионных и иных служб (службы занятости населения, пункты питания малоимущих граждан), в которых осуществляется прием граждан по вопросам оказания социальной помощи и назначения социальных или пенсионных выплат, а также для размещения общественных некоммерческих организаций: некоммерческих фондов, благотворительных организаций, клубов по интересам</p>	
Оказание услуг связи	<p>размещение зданий, предназначенных для размещения пунктов оказания услуг почтовой, телеграфной, междугородней и международной телефонной связи</p>	
Бытовое обслуживание	<p>размещение объектов капитального строительства, предназначенных для оказания населению или организациям бытовых услуг (мастерские мелкого ремонта, ателье, бани, парикмахерские, прачечные, химчистки, похоронные бюро)</p>	
Культурное развитие	<p>размещение зданий и сооружений, предназначенных для размещения объектов культуры. Содержание данного вида разрешенного использования включает в себя содержание видов разрешенного</p>	<p>предельное максимальное количество этажей – 4 надземных этажа Минимальные отступы от границ земельных участков в целях определения мест допустимого размещения зданий, строений, сооружений, за пределами которых запрещено строительство зданий, строений, сооружений – 5 м. В условиях реконструкции существующей застройки отступы от границ земельного участка формируются в соответствии со сложившейся линией</p>

1	2	3
	использования с кодами 3.6.1 – 3.6.3 Классификатора видов разрешенного использования земельных участков	застройки или по красной линии. Размеры земельных участков: – для объектов культурного развития – не менее 500 кв. м; – для других объектов – не менее 200 кв. м.
Объекты культурно-досуговой деятельности	размещение зданий, предназначенных для размещения музеев, выставочных залов, художественных галерей, домов культуры, библиотек, кинотеатров и кинозалов, театров, филармоний, концертных залов, планетариев	Максимальный процент застройки в границах земельного участка, включая здания, строения, сооружения, в том числе обеспечивающие функционирование объекта – 75%. Минимальный процент озеленения – 15%. Минимальное количество мест для стоянки автомобилей – 14 машино-мест на 100 мест или единовременных посетителей
Парки культуры и отдыха	размещение парков культуры и отдыха	предельное максимальное количество этажей – 2 надземных этажа. Минимальные отступы от границ земельных участков в целях определения мест допустимого размещения зданий, строений, сооружений, за пределами которых запрещено строительство зданий, строений, сооружений – 3 м. Размеры земельных участков – 3 га. Максимальный процент застройки в границах земельного участка, включая здания, строения, сооружения, в том числе обеспечивающие функционирование объекта – 20%. Минимальный процент озеленения – 60%. Минимальное количество мест для стоянки автомобилей – 25 машино-мест на 100 мест или единовременных посетителей
Цирки и зверинцы	размещение зданий и сооружений для размещения цирков, зверинцев, зоопарков, зоосадов, океанариумов и осуществления сопутствующих видов деятельности по содержанию диких животных в неволе	предельное максимальное количество этажей – 2 надземных этажа. Минимальные отступы от границ земельных участков в целях определения мест допустимого размещения зданий, строений, сооружений, за пределами которых запрещено строительство зданий, строений, сооружений – 3 м. В условиях реконструкции существующей застройки отступы от границ земельного участка формируются в соответствии со сложившейся линией застройки или по красной линии.
Развлекательные мероприятия	размещение зданий и сооружений, предназначенных для организации развлекательных мероприятий, путешествий, для размещения	Размеры земельных участков не менее 200 кв. м. Максимальный процент застройки в границах земельного участка, включая здания, строения, сооружения, в том числе обеспечивающие функционирование объекта – 75%.

1	2	3
	<p>дискотек и танцевальных площадок, ночных клубов, аквапарков, боулинга, аттракционов и т.п., игровых автоматов (кроме игрового оборудования, используемого для проведения азартных игр), игровых площадок</p>	<p>Минимальный процент озеленения – 15%. Минимальное количество мест для стоянки автомобилей - 14 машино-мест на 100 мест или единовременных посетителей</p>
<p>Хранение автотранспорта</p>	<p>размещение отдельно стоящих и пристроенных гаражей, в том числе подземных, предназначенных для хранения автотранспорта, в том числе с разделением на машино-места, за исключением гаражей, размещение которых предусмотрено содержанием вида разрешенного использования с кодом 4.9 Классификатора видов разрешенного использования земельных участков</p>	<p>предельное максимальное количество этажей – 5 надземных этажа. Минимальные отступы от границ земельных участков в целях определения мест допустимого размещения зданий, строений, сооружений, за пределами которых запрещено строительство зданий, строений, сооружений: – 3 м – для многоярусных объектов; – 1,5 м – для отдельно стоящих гаражей; – 0 м в случае размещения на смежном участке пристроенного здания. В условиях реконструкции существующей застройки отступы от границ земельного участка формируются в соответствии со сложившейся линией застройки или по красной линии. Размеры земельных участков: – не менее 30 кв. м на 1 машино-место для гаражей; – не менее 25 кв. м на 1 машино-место для открытых наземных стоянок. Максимальный процент застройки в границах земельного участка, включая здания, строения, сооружения, в том числе обеспечивающие функционирование объекта – 75%. Минимальный процент озеленения не подлежит установлению</p>
<p>Амбулаторно-поликлиническое обслуживание</p>	<p>размещение объектов капитального строительства, предназначенных для оказания гражданам амбулаторно-поликлинической медицинской помощи (поликлиники, фельдшерские пункты, пункты здравоохранения, центры матери и</p>	<p>предельное максимальное количество этажей – 5 надземных этажей. Минимальные отступы от границ земельных участков в целях определения мест допустимого размещения зданий, строений, сооружений, за пределами которых запрещено строительство зданий, строений, сооружений – 5 м. В условиях реконструкции существующей застройки отступы от границ земельного участка формируются в соответствии со сложившейся линией застройки или по красной линии. Размеры земельных участков – не менее 500 кв. м.</p>

1	2	3
	ребенка, диагностические центры, молочные кухни, станции донорства крови, клинические лаборатории)	Максимальный процент застройки в границах земельного участка, включая здания, строения, сооружения, в том числе обеспечивающие функционирование объекта – 60%. Минимальный процент озеленения – 30% Минимальное количество мест для стоянки автомобилей – 7 машино-мест на 100 посещений, но не менее 2 машино-места на 1 объект

Вспомогательные виды и параметры разрешенного использования земельных участков и объектов капитального строительства

Виды разрешенного использования		Параметры разрешенного использования
наименование вида использования	описание вида использования	
1	2	3
Предоставление коммунальных услуг	размещение зданий и сооружений, обеспечивающих поставку воды, тепла, электричества, газа, отвод канализационных стоков, очистку и уборку объектов недвижимости (котельных, водозаборов, очистных сооружений, насосных станций, водопроводов, линий электропередач, трансформаторных подстанций, газопроводов, линий связи, телефонных станций, канализаций, стоянок, гаражей и мастерских для обслуживания уборочной и аварийной техники, сооружений, необходимых для сбора и плавки снега)	предельное максимальное количество этажей – 2 надземных этажа. Минимальные отступы от границ земельных участков в целях определения мест допустимого размещения зданий, строений, сооружений, за пределами которых запрещено строительство зданий, строений, сооружений – 0,5 м. В условиях реконструкции существующей застройки отступы от границ земельного участка формируются в соответствии со сложившейся линией застройки или по красной линии. Размеры земельных участков не подлежат установлению. Максимальный процент застройки в границах земельного участка не подлежит установлению. Минимальный процент озеленения не подлежит установлению
Улично-дорожная сеть	размещение объектов улично-дорожной сети: автомобильных дорог, трамвайных путей и пешеходных тротуаров в границах	предельные (минимальные и (или) максимальные) размеры земельных участков, предельные параметры разрешенного строительства, реконструкции объектов капитального строительства не подлежат установлению

1	2	3
	<p>населенных пунктов, пешеходных переходов, бульваров, площадей, проездов, велодорожек и объектов велотранспортной и инженерной инфраструктуры;</p> <p>размещение придорожных стоянок (парковок) транспортных средств в границах городских улиц и дорог, за исключением предусмотренных видами разрешенного использования с кодами 2.7.1, 4.9, 7.2.3 Классификатора видов разрешенного использования земельных участков, а также некапитальных сооружений, предназначенных для охраны транспортных средств</p>	
<p>Благоустройство территории</p>	<p>размещение декоративных, технических, планировочных, конструктивных устройств, элементов озеленения, различных видов оборудования и оформления, малых архитектурных форм, некапитальных нестационарных строений и сооружений, информационных щитов и указателей, применяемых как составные части благоустройства территории, общественных туалетов</p>	

Ограничения использования земельных участков и объектов капитального строительства

Наименование зоны с особыми условиями использования территорий	Ограничения использования земельных участков и объектов капитального строительства
1	2
Территория, попадающая в водоохранную зону (Овз) (25.10.2.5)	Водный кодекс Российской Федерации
Водоохранная зона (25:10-6.107)	Водный кодекс Российской Федерации

3.5. ОБЩЕСТВЕННО-ЖИЛАЯ ЗОНА (ОЖ 1)

Основные виды и параметры разрешенного использования земельных участков и объектов капитального строительства

Виды разрешенного использования		Параметры разрешенного использования
наименование вида использования	описание вида использования	
1	2	3
Государственное управление	размещение зданий, предназначенных для размещения государственных органов, государственного пенсионного фонда, органов местного самоуправления, судов, а также организаций, непосредственно обеспечивающих их деятельность или оказывающих государственные и (или) муниципальные услуги	<p>предельное максимальное количество этажей – 5 надземных этажей.</p> <p>Минимальные отступы от границ земельных участков в целях определения мест допустимого размещения зданий, строений, сооружений, за пределами которых запрещено строительство зданий, строений, сооружений – 5 м.</p> <p>В условиях реконструкции существующей застройки отступы от границ земельного участка формируются в соответствии со сложившейся линией застройки или по красной линии.</p> <p>Размеры земельных участков – не менее 500 кв. м.</p> <p>Максимальный процент застройки в границах земельного участка, включая здания, строения, сооружения, в том числе обеспечивающие функционирование объекта – 75%.</p>
Деловое управление	размещение объектов капитального строительства с целью: размещения объектов управленческой деятельности, не связанной с государственным или муниципальным управлением и оказанием услуг, а также с целью обеспечения совершения сделок, не требующих передачи товара в момент их совершения между организациями, в том числе биржевая деятельность (за исключением банковской и страховой деятельности)	<p>Минимальный процент озеленения – 15%.</p> <p>Минимальное количество мест для стоянки автомобилей – 1 машино-место на 50 кв. м общей площади, но не менее 15 машино-мест на 100 работающих</p>
Банковская и страховая	размещение объектов капитального строительства,	

1	2	3
деятельность	предназначенных для размещения организаций, оказывающих банковские и страховые услуги	
Гостиничное обслуживание	размещение гостиниц, а также иных зданий, используемых с целью извлечения предпринимательской выгоды из предоставления жилого помещения для временного проживания в них	<p>предельное максимальное количество этажей – 8 надземных этажей.</p> <p>Минимальные отступы от границ земельных участков в целях определения мест допустимого размещения зданий, строений, сооружений, за пределами которых запрещено строительство зданий, строений, сооружений – 5 м.</p> <p>В условиях реконструкции существующей застройки отступы от границ земельного участка формируются в соответствии со сложившейся линией застройки или по красной линии.</p> <p>Размеры земельных участков – не менее 500 кв. м.</p> <p>Максимальный процент застройки в границах земельного участка, включая здания, строения, сооружения, в том числе обеспечивающие функционирование объекта – 75%.</p> <p>Минимальный процент озеленения – 15%.</p> <p>Минимальное количество мест для стоянки автомобилей – 1 машино-место на 200 кв. м общей площади, но не менее, чем 1 машино-место на 5 номеров</p>
Амбулаторно-поликлиническое обслуживание	размещение объектов капитального строительства, предназначенных для оказания гражданам амбулаторно-поликлинической медицинской помощи (поликлиники, фельдшерские пункты, пункты здравоохранения, центры матери и ребенка, диагностические центры, молочные кухни, станции донорства крови, клинические лаборатории)	<p>предельное максимальное количество этажей – 5 надземных этажей.</p> <p>Минимальные отступы от границ земельных участков в целях определения мест допустимого размещения зданий, строений, сооружений, за пределами которых запрещено строительство зданий, строений, сооружений – 5 м.</p> <p>В условиях реконструкции существующей застройки отступы от границ земельного участка формируются в соответствии со сложившейся линией застройки или по красной линии.</p> <p>Размеры земельных участков – не менее 500 кв. м.</p> <p>Максимальный процент застройки в границах земельного участка, включая здания, строения, сооружения, в том числе обеспечивающие функционирование объекта – 60%.</p> <p>Минимальный процент озеленения – 30%.</p> <p>Минимальное количество мест для стоянки автомобилей – 7 машино-мест на 100 посещений, но не менее 2 машино-места на 1 объект</p>
Стационарное медицинское	размещение объектов капитального строительства,	<p>предельное максимальное количество этажей – 5 надземных этажей.</p> <p>Минимальные отступы от границ земельных участков в целях определения мест</p>

1	2	3
обслуживание	предназначенных для оказания гражданам медицинской помощи в стационарах (больницы, родильные дома, диспансеры, научно-медицинские учреждения и прочие объекты, обеспечивающие оказание услуги по лечению в стационаре); размещение станций скорой помощи; размещение площадок санитарной авиации	допустимого размещения зданий, строений, сооружений, за пределами которых запрещено строительство зданий, строений, сооружений – 5 м. В условиях реконструкции существующей застройки отступы от границ земельного участка формируются в соответствии со сложившейся линией застройки или по красной линии. Размеры земельных участков – не менее 2000 кв. м. Максимальный процент застройки в границах земельного участка, включая здания, строения, сооружения, в том числе обеспечивающие функционирование объекта – 50%. Минимальный процент озеленения – 40%. Минимальное количество мест для стоянки автомобилей – 15 машино-мест на 100 коек
Культурное развитие	размещение зданий и сооружений, предназначенных для размещения объектов культуры. Содержание данного вида разрешенного использования включает в себя содержание видов разрешенного использования с кодами 3.6.1 – 3.6.3 Классификатора видов разрешенного использования земельных участков	предельное максимальное количество этажей – 5 надземных этажей. Минимальные отступы от границ земельных участков в целях определения мест допустимого размещения зданий, строений, сооружений, за пределами которых запрещено строительство зданий, строений, сооружений – 5 м. В условиях реконструкции существующей застройки отступы от границ земельного участка формируются в соответствии со сложившейся линией застройки или по красной линии. Размеры земельных участков – не менее 500 кв. м. Максимальный процент застройки в границах земельного участка, включая здания, строения, сооружения, в том числе обеспечивающие функционирование объекта – 75%. Минимальный процент озеленения – 15%. Минимальное количество мест для стоянки автомобилей – 14 машино-мест на 100 мест или единовременных посетителей
Объекты культурно-досуговой деятельности	размещение зданий, предназначенных для размещения музеев, выставочных залов, художественных галерей, домов культуры, библиотек, кинотеатров и кинозалов, театров, филармоний, концертных залов, планетариев	предельное максимальное количество этажей – 2 надземных этажа. Минимальные отступы от границ земельных участков в целях определения мест допустимого размещения зданий, строений, сооружений, за пределами которых запрещено строительство зданий, строений, сооружений – 3 м.
Парки культуры и отдыха	размещение парков культуры и отдыха	предельное максимальное количество этажей – 2 надземных этажа. Минимальные отступы от границ земельных участков в целях определения мест допустимого размещения зданий, строений, сооружений, за пределами которых запрещено строительство зданий, строений, сооружений – 3 м.

1	2	3
		<p>Размеры земельных участков – 3 га. Максимальный процент застройки в границах земельного участка, включая здания, строения, сооружения, в том числе обеспечивающие функционирование объекта – 20%. Минимальный процент озеленения – 60%. Минимальное количество мест для стоянки автомобилей – 25 машино-мест на 100 мест или единовременных посетителей</p>
Цирки и зверинцы	размещение зданий и сооружений для размещения цирков, зверинцев, зоопарков, зоосадов, океанариумов и осуществления сопутствующих видов деятельности по содержанию диких животных в неволе	<p>предельное максимальное количество этажей – 2 надземных этажа. Минимальные отступы от границ земельных участков в целях определения мест допустимого размещения зданий, строений, сооружений, за пределами которых запрещено строительство зданий, строений, сооружений – 3 м. В условиях реконструкции существующей застройки отступы от границ земельного участка формируются в соответствии со сложившейся линией застройки или по красной линии. Размеры земельных участков не менее 200 кв. м. Максимальный процент застройки в границах земельного участка, включая здания, строения, сооружения, в том числе обеспечивающие функционирование объекта – 75%. Минимальный процент озеленения – 15%. Минимальное количество мест для стоянки автомобилей - 14 машино-мест на 100 мест или единовременных посетителей</p>
Магазины	размещение объектов капитального строительства, предназначенных для продажи товаров, торговая площадь которых составляет до 5000 кв. м	<p>предельное максимальное количество этажей – 5 надземных этажей. Минимальные отступы от границ земельных участков в целях определения мест допустимого размещения зданий, строений, сооружений, за пределами которых запрещено строительство зданий, строений, сооружений – 5 м. В условиях реконструкции существующей застройки отступы от границ земельного участка формируются в соответствии со сложившейся линией застройки или по красной линии.</p>
Общественное питание	размещение объектов капитального строительства в целях устройства мест общественного питания (рестораны, кафе, столовые, закусочные, бары)	<p>Размеры земельных участков: – для объектов бытового обслуживания – не менее 200 кв. м; – для прочих объектов – не менее 500 кв. м. Максимальный процент застройки в границах земельного участка, включая здания, строения, сооружения, в том числе обеспечивающие функционирование</p>
Бытовое	размещение объектов	здания, строения, сооружения, в том числе обеспечивающие функционирование

1	2	3
обслуживание	капитального строительства, предназначенных для оказания населению или организациям бытовых услуг (мастерские мелкого ремонта, ателье, бани, парикмахерские, прачечные, химчистки, похоронные бюро)	объекта – 75%. Минимальный процент озеленения – 15%. Минимальное количество мест для стоянки автомобилей: – для объектов бытового обслуживания и объектов социального обслуживания – 1 машино-место на 5 работающих; – для магазинов с торговой площадью менее 200 кв. м – 3 машино-места на 1 объект;
Социальное обслуживание	размещение зданий, предназначенных для оказания гражданам социальной помощи. Содержание данного вида разрешенного использования включает в себя содержание видов разрешенного использования с кодами 3.2.1 – 3.2.4 Классификатора видов разрешенного использования земельных участков	– для объектов с торговой площадью более 200 кв. м – 10 машино-мест на 100 кв. м торговой площади; – для предприятий общественного питания – 10 машино-мест на 100 посадочных мест
Дома социального обслуживания	размещение зданий, предназначенных для размещения домов престарелых, домов ребенка, детских домов, пунктов ночлега для бездомных граждан; размещение объектов капитального строительства для временного размещения вынужденных переселенцев, лиц, признанных беженцами	
Оказание социальной помощи населению	размещение зданий, предназначенных для служб психологической и бесплатной юридической помощи, социальных, пенсионных и иных	

1	2	3
	<p>служб (службы занятости населения, пункты питания малоимущих граждан), в которых осуществляется прием граждан по вопросам оказания социальной помощи и назначения социальных или пенсионных выплат, а также для размещения общественных некоммерческих организаций: некоммерческих фондов, благотворительных организаций, клубов по интересам</p>	
<p>Оказание услуг связи</p>	<p>размещение зданий, предназначенных для размещения пунктов оказания услуг почтовой, телеграфной, междугородней и международной телефонной связи</p>	
<p>Общежития</p>	<p>размещение зданий, предназначенных для размещения общежитий, предназначенных для проживания граждан на время их работы, службы или обучения, за исключением зданий, размещение которых предусмотрено содержанием вида разрешенного использования с кодом 4.7 Классификатора видов разрешенного использования земельных участков</p>	
<p>Для индивидуального жилищного строительства</p>	<p>размещение жилого дома (отдельно стоящего здания количеством надземных этажей не более чем три, высотой не более</p>	<p>предельное максимальное количество этажей – 3 надземных этажа. Минимальный отступ от границ земельных участков в целях определения мест допустимого размещения зданий, строений, сооружений, за пределами которых запрещено строительство зданий, строений, сооружений - 3м.</p>

1	2	3
	<p>двадцати метров, которое состоит из комнат и помещений вспомогательного использования, предназначенных для удовлетворения гражданами бытовых и иных нужд, связанных с их проживанием в таком здании, не предназначенного для раздела на самостоятельные объекты недвижимости); выращивание сельскохозяйственных культур; размещение индивидуальных гаражей и хозяйственных построек</p>	<p>В условиях реконструкции существующей застройки отступы от границ земельного участка формируются в соответствии со сложившейся линией застройки или по красной линии. Вспомогательные здания и хозяйственные строения, за исключением гаражей, размещать со стороны улиц не допускается. Размеры земельных участков: – минимальный – 500 кв. м; – максимальный – 5000 кв. м. Максимальный процент застройки в границах земельного участка, включая здания, строения, сооружения, в том числе обеспечивающие функционирование объекта – 60%. Минимальное количество мест для стоянки автомобилей – 1 машино-место на 1 домовладение</p>
<p>Малоэтажная многоквартирная жилая застройка</p>	<p>размещение малоэтажных многоквартирных домов (многоквартирные дома высотой до 4 этажей, включая мансардный); обустройство спортивных и детских площадок, площадок для отдыха; размещение объектов обслуживания жилой застройки во встроенных, пристроенных и встроенно-пристроенных помещениях малоэтажного многоквартирного дома, если общая площадь таких помещений в малоэтажном многоквартирном доме не составляет более 15% общей площади помещений дома</p>	<p>предельное максимальное количество этажей – 4 надземных этажа, включая мансардный. Минимальные отступы от границ земельных участков в целях определения мест допустимого размещения зданий, строений, сооружений, за пределами которых запрещено строительство зданий, строений, сооружений: – 3 м; – 0 м в случае размещения на смежном участке пристроенного здания. В условиях реконструкции существующей застройки отступы от границ земельного участка формируются в соответствии со сложившейся линией застройки или по красной линии. Вспомогательные строения размещать со стороны улиц не допускается. Размеры земельных участков – не менее 1000 кв. м. Максимальный процент застройки в границах земельного участка, включая здания, строения, сооружения, в том числе обеспечивающие функционирование объекта – 70%. Минимальный процент озеленения – 15%. Максимальный коэффициент плотности застройки жилыми домами – 1,3. Коэффициент плотности застройки жилыми домами – отношение общей площади всех жилых помещений здания к площади земельного участка. Общая</p>

1	2	3
		<p>площадь жилых помещений определяется в соответствии с Жилищным кодексом Российской Федерации.</p> <p>Минимальное количество мест для хранения автомобилей – 1 машино-место на 100 кв. м жилой площади, но не менее 1 машино-место на 1 квартиру</p>
<p>Блокированная жилая застройка</p>	<p>размещение жилого дома, имеющего одну или несколько общих стен с соседними жилыми домами (количеством этажей не более чем три, при общем количестве совмещенных домов не более десяти и каждый из которых предназначен для проживания одной семьи, имеет общую стену (общие стены) без проемов с соседним домом или соседними домами, расположен на отдельном земельном участке и имеет выход на территорию общего пользования (жилые дома блокированной застройки);</p> <p>разведение декоративных и плодовых деревьев, овощных и ягодных культур;</p> <p>размещение индивидуальных гаражей и иных вспомогательных сооружений;</p> <p>обустройство спортивных и детских площадок, площадок для отдыха</p>	<p>предельное максимальное количество этажей – 3 надземных этажа.</p> <p>Минимальные отступы от границ земельных участков в целях определения мест допустимого размещения зданий, строений, сооружений, за пределами которых запрещено строительство зданий, строений, сооружений:</p> <ul style="list-style-type: none"> – 3 м; – 0 м со стороны общей стены с соседним жилым домом. <p>В условиях реконструкции существующей застройки отступы от границ земельного участка формируются в соответствии со сложившейся линией застройки или по красной линии.</p> <p>Вспомогательные здания и хозяйственные строения, за исключением гаражей, размещать со стороны улиц не допускается.</p> <p>Размеры земельных участков под один жилой дом (блок-секцию):</p> <ul style="list-style-type: none"> – в случае, если более трех жилых домов (блок-секций) в здании: <ul style="list-style-type: none"> – минимальный – 200 кв. м; – максимальный – 800 кв. м. – в случае, если количество жилых домов (блок-секций) в здании не превышает двух: <ul style="list-style-type: none"> – минимальный – 200 кв. м; – максимальный – 2000 кв. м. <p>Максимальный процент застройки в границах земельного участка, включая здания, строения, сооружения, в том числе обеспечивающие функционирование объекта – 75%.</p> <p>Минимальное количество мест хранения автомобилей – 1 машино-место на 1 домовладение</p>
<p>Среднеэтажная жилая застройка</p>	<p>размещение многоквартирных домов этажностью не выше восьми этажей;</p> <p>благоустройство и озеленение;</p>	<p>предельное минимальное количество этажей – 5 надземных этажей.</p> <p>Предельное максимальное количество этажей – 8 надземных этажей.</p> <p>Минимальные отступы от границ земельных участков в целях определения мест допустимого размещения зданий, строений, сооружений, за пределами которых</p>

1	2	3
	<p>размещение подземных гаражей и автостоянок; обустройство спортивных и детских площадок, площадок для отдыха; размещение объектов обслуживания жилой застройки во встроенных, пристроенных и встроенно-пристроенных помещениях многоквартирного дома, если общая площадь таких помещений в многоквартирном доме не составляет более 20% общей площади помещений дома</p>	<p>запрещено строительство зданий, строений, сооружений: – 3 м; – 0 м в случае размещения на смежном участке пристроенного здания; – 5 м со стороны улично-дорожной сети, за исключением проездов. В условиях реконструкции существующей застройки отступы от границ земельного участка формируются в соответствии со сложившейся линией застройки или по красной линии. Размеры земельных участков – не менее 1500 кв. м. Максимальный процент застройки в границах земельного участка, включая здания, строения, сооружения, в том числе обеспечивающие функционирование объекта – 70%. Минимальный процент озеленения – 20%. Максимальный коэффициент плотности застройки жилыми домами – 1,8. Коэффициент плотности застройки жилыми домами – отношение общей площади всех жилых помещений здания к площади земельного участка. Общая площадь жилых помещений определяется в соответствии с Жилищным кодексом Российской Федерации. Минимальное количество мест для стоянки автомобилей – 1 машино-место на 2 квартиры</p>
<p>Дошкольное, начальное и среднее общее образование</p>	<p>размещение объектов капитального строительства, предназначенных для просвещения, дошкольного, начального и среднего общего образования (детские ясли, детские сады, школы, лицеи, гимназии, художественные, музыкальные школы, образовательные кружки и иные организации, осуществляющие деятельность по воспитанию, образованию и просвещению), в том числе зданий, спортивных</p>	<p>предельное максимальное количество этажей – 4 надземных этажа. Минимальные отступы от границ земельных участков в целях определения мест допустимого размещения зданий, строений, сооружений, за пределами которых запрещено строительство зданий, строений, сооружений – 5 м. Размеры земельных участков: – дошкольные образовательные организации – не менее 1750 кв. м; – общеобразовательные организации – не менее 15000 кв. м; – организации дополнительного образования – не менее 375 кв. м; – спортивных сооружений – не менее 100 кв. м. Максимальный процент застройки в границах земельного участка, включая здания, строения, сооружения, в том числе обеспечивающие функционирование объекта – 60%. Минимальный процент озеленения – 20%. Минимальное количество мест для стоянки автомобилей:</p>

1	2	3
	сооружений, предназначенных для занятия обучающихся физической культурой и спортом	<ul style="list-style-type: none"> – для учреждений дошкольного образования – 5 машино-мест на 100 учащихся; – для учреждений начального и среднего общего образования – 2 машино-места на 100 учащихся; – иные организации, осуществляющие деятельность по воспитанию, образованию и просвещению – 5 машино-мест на 100 учащихся
Обеспечение научной деятельности	размещение зданий и сооружений для обеспечения научной деятельности. Содержание данного вида разрешенного использования включает в себя содержание видов разрешенного использования с кодами 3.9.1 – 3.9.3 Классификатора видов разрешенного использования земельных участков	<p>предельное максимальное количество этажей – 5 надземных этажей.</p> <p>Минимальные отступы от границ земельных участков в целях определения мест допустимого размещения зданий, строений, сооружений, за пределами которых запрещено строительство зданий, строений, сооружений, не подлежат установлению.</p> <p>Размеры земельных участков не подлежат установлению.</p> <p>Максимальный процент застройки в границах земельного участка, включая здания, строения, сооружения, в том числе обеспечивающие функционирование объекта – 75%.</p> <p>Минимальный процент озеленения – 15%.</p>
Обеспечение деятельности в области гидрометеорологии и смежных с ней областях	размещение объектов капитального строительства, предназначенных для наблюдений за физическими и химическими процессами, происходящими в окружающей среде, определения ее гидрометеорологических, агрометеорологических и гелиогеофизических характеристик, уровня загрязнения атмосферного воздуха, почв, водных объектов, в том числе по гидробиологическим показателям, и околоземного - космического пространства, зданий и сооружений, используемых в области гидрометеорологии и смежных с ней областях	<p>Минимальное количество мест для стоянки автомобилей – 35 машино-мест на 100 сотрудников</p>

1	2	3
	(доплеровские метеорологические радиолокаторы, гидрологические посты и другие)	
Проведение научных исследований	размещение зданий и сооружений, предназначенных для проведения научных изысканий, исследований и разработок (научно-исследовательские и проектные институты, научные центры, инновационные центры, государственные академии наук, опытно-конструкторские центры, в том числе отраслевые)	
Проведение научных испытаний	размещение зданий и сооружений для проведения изысканий, испытаний опытных промышленных образцов, для размещения организаций, осуществляющих научные изыскания, исследования и разработки, научные и селекционные работы, ведение сельского и лесного хозяйства для получения ценных с научной точки зрения образцов растительного и животного мира	
Спорт	размещение зданий и сооружений для занятия спортом. Содержание данного вида разрешенного использования включает в себя содержание видов разрешенного использования с кодами 5.1.1 – 5.1.7 Классификатора видов	<p>предельное максимальное количество этажей – 3 надземных этажа.</p> <p>Минимальные отступы от границ земельных участков в целях определения мест допустимого размещения зданий, строений, сооружений, за пределами которых запрещено строительство зданий, строений, сооружений – 5 м.</p> <p>В условиях реконструкции существующей застройки отступы от границ земельного участка формируются в соответствии со сложившейся линией застройки или по красной линии.</p>

1	2	3
	разрешенного использования земельных участков	Размеры земельных участков – не менее 100 кв. м. Максимальный процент застройки в границах земельного участка, включая здания, строения, сооружения, в том числе обеспечивающие функционирование объекта – 60%.
Обеспечение спортивно-зрелищных мероприятий	размещение спортивно-зрелищных зданий и сооружений, имеющих специальные места для зрителей от 500 мест (стадионов, дворцов спорта, ледовых дворцов, ипподромов)	Минимальный процент озеленения – 20%. Минимальное количество мест для стоянки автомобилей – 6 машино-мест на 100 мест или одновременных посетителей, но не менее 1 машино-место на 100 кв. м общей площади
Обеспечение занятий спортом в помещениях	размещение спортивных клубов, спортивных залов, бассейнов, физкультурно-оздоровительных комплексов в зданиях и сооружениях	
Площадки для занятий спортом	размещение площадок для занятия спортом и физкультурой на открытом воздухе (физкультурные площадки, беговые дорожки, поля для спортивной игры)	
Оборудованные площадки для занятий спортом	размещение сооружений для занятия спортом и физкультурой на открытом воздухе (теннисные корты, автодромы, мотодромы, трамплины, спортивные стрельбища)	
Водный спорт	размещение спортивных сооружений для занятия водными видами спорта (причалы и сооружения, необходимые для организации водных видов спорта и хранения соответствующего инвентаря)	
Авиационный спорт	размещение спортивных сооружений для занятия	

1	2	3
	<p>авиационными видами спорта (ангары, взлетно-посадочные площадки и иные сооружения, необходимые для организации авиационных видов спорта и хранения соответствующего инвентаря)</p>	
<p>Спортивные базы</p>	<p>размещение спортивных баз и лагерей, в которых осуществляется спортивная подготовка длительно проживающих в них лиц</p>	
<p>Обеспечение внутреннего правопорядка</p>	<p>размещение объектов капитального строительства, необходимых для подготовки и поддержания в готовности органов внутренних дел, Росгвардии и спасательных служб, в которых существует военизированная служба; размещение объектов гражданской обороны, за исключением объектов гражданской обороны, являющихся частями производственных зданий</p>	<p>предельное максимальное количество этажей – 5 надземных этажей. Минимальные отступы от границ земельных участков в целях определения мест допустимого размещения зданий, строений, сооружений, за пределами которых запрещено строительство зданий, строений, сооружений – 5 м. В условиях реконструкции существующей застройки отступы от границ земельного участка формируются в соответствии со сложившейся линией застройки или по красной линии. Размеры земельных участков – не менее 200 кв. м. Максимальный процент застройки в границах земельного участка, включая здания, строения, сооружения, в том числе обеспечивающие функционирование объекта – 75%. Минимальный процент озеленения – 15%. Минимальное количество мест для стоянки автомобилей – 15 машино-мест на 100 работающих, но не менее 2 машино-места на 1 объект</p>
<p>Коммунальное обслуживание</p>	<p>размещение зданий и сооружений в целях обеспечения физических и юридических лиц коммунальными услугами. Содержание данного вида разрешенного использования включает в себя содержание видов разрешенного использования с</p>	<p>предельное максимальное количество этажей – 2 надземных этажа. Минимальные отступы от границ земельных участков в целях определения мест допустимого размещения зданий, строений, сооружений, за пределами которых запрещено строительство зданий, строений, сооружений – 0,5 м. В условиях реконструкции существующей застройки отступы от границ земельного участка формируются в соответствии со сложившейся линией застройки или по красной линии.</p>

1	2	3
	кодами 3.1.1 – 3.1.2 Классификатора видов разрешенного использования земельных участков	Размеры земельных участков для объектов, предназначенных для приема физических и юридических лиц в связи с предоставлением им коммунальных услуг – не менее 300 кв. м. Размеры земельных участков для объектов обеспечения физических и юридических лиц коммунальными услугами не подлежат установлению.
Предоставление коммунальных услуг	размещение зданий и сооружений, обеспечивающих поставку воды, тепла, электричества, газа, отвод канализационных стоков, очистку и уборку объектов недвижимости (котельных, водозаборов, очистных сооружений, насосных станций, водопроводов, линий электропередач, трансформаторных подстанций, газопроводов, линий связи, телефонных станций, канализаций, стоянок, гаражей и мастерских для обслуживания уборочной и аварийной техники, сооружений, необходимых для сбора и плавки снега)	Максимальный процент застройки в границах земельного участка, включая здания, строения, сооружения, в том числе обеспечивающие функционирование объекта – 90%. Минимальный процент озеленения не подлежит установлению
Административные здания организаций, обеспечивающих предоставление коммунальных услуг	размещение зданий, предназначенных для приема физических и юридических лиц в связи с предоставлением им коммунальных услуг	
Улично-дорожная сеть	размещение объектов улично-дорожной сети: автомобильных дорог, трамвайных путей и пешеходных тротуаров в границах населенных пунктов, пешеходных переходов, бульваров, площадей, проездов, велодорожек и объектов	предельные (минимальные и (или) максимальные) размеры земельных участков, предельные параметры разрешенного строительства, реконструкции объектов капитального строительства не подлежат установлению

1	2	3
	<p>велотранспортной и инженерной инфраструктуры; размещение придорожных стоянок (парковок) транспортных средств в границах городских улиц и дорог, за исключением предусмотренных видами разрешенного использования с кодами 2.7.1, 4.9, 7.2.3 Классификатора видов разрешенного использования земельных участков, а также некапитальных сооружений, предназначенных для охраны транспортных средств</p>	
<p>Благоустройство территории</p>	<p>размещение декоративных, технических, планировочных, конструктивных устройств, элементов озеленения, различных видов оборудования и оформления, малых архитектурных форм, некапитальных нестационарных строений и сооружений, информационных щитов и указателей, применяемых как составные части благоустройства территории, общественных туалетов</p>	

Условно разрешенные виды и параметры использования земельных участков и объектов капитального строительства

Виды разрешенного использования		Параметры разрешенного использования
наименование вида использования	описание вида использования	
1	2	3
Многоэтажная жилая застройка (высотная застройка)	размещение многоквартирных домов этажностью девять этажей и выше; благоустройство и озеленение придомовых территорий; обустройство спортивных и детских площадок, хозяйственных площадок и площадок для отдыха; размещение подземных гаражей и автостоянок, размещение объектов обслуживания жилой застройки во встроенных, пристроенных и встроенно-пристроенных помещениях многоквартирного дома в отдельных помещениях дома, если площадь таких помещений в многоквартирном доме не составляет более 15% от общей площади дома	<p>предельное минимальное количество этажей – 9 надземных этажей.</p> <p>Предельное максимальное количество этажей – 20 надземных этажей.</p> <p>Минимальные отступы от границ земельных участков в целях определения мест допустимого размещения зданий, строений, сооружений, за пределами которых запрещено строительство зданий, строений, сооружений:</p> <ul style="list-style-type: none"> – 3 м; – 0 м в случае размещения на смежном участке пристроенного здания; – 5 м со стороны улично-дорожной сети, за исключением проездов. <p>В условиях реконструкции существующей застройки отступы от границ земельного участка формируются в соответствии со сложившейся линией застройки или по красной линии.</p> <p>Размеры земельных участков – не менее 2000 кв. м.</p> <p>Максимальный процент застройки в границах земельного участка, включая здания, строения, сооружения, в том числе обеспечивающие функционирование объекта – 70%.</p> <p>Минимальный процент озеленения – 30%.</p> <p>Максимальный коэффициент плотности застройки жилыми домами – 2,3.</p> <p>Коэффициент плотности застройки жилыми домами – отношение общей площади всех жилых помещений здания к площади земельного участка. Общая площадь жилых помещений определяется в соответствии с Жилищным кодексом Российской Федерации.</p> <p>Минимальное количество мест для стоянки автомобилей – 0,5 машино-мест на 1 квартиру</p>
Объекты торговли (торговые центры, торгово-развлекательные центры (комплексы))	размещение объектов капитального строительства, общей площадью свыше 5000 кв. м с целью размещения одной или нескольких организаций,	<p>предельное максимальное количество этажей – 5 надземных этажей.</p> <p>Минимальные отступы от границ земельных участков в целях определения мест допустимого размещения зданий, строений, сооружений, за пределами которых запрещено строительство зданий, строений, сооружений – 5 м.</p> <p>В условиях реконструкции существующей застройки отступы от границ земельного участка формируются в соответствии со сложившейся линией</p>

1	2	3
	<p>осуществляющих продажу товаров, и (или) оказание услуг в соответствии с содержанием видов разрешенного использования с кодами 4.5, 4.6, 4.8 – 4.8.2 Классификатора видов разрешенного использования земельных участков;</p> <p>размещение гаражей и (или) стоянок для автомобилей сотрудников и посетителей торгового центра</p>	<p>застройки или по красной линии.</p> <p>Размеры земельных участков – не менее 5000 кв. м.</p> <p>Максимальный процент застройки в границах земельного участка, включая здания, строения, сооружения, в том числе обеспечивающие функционирование объекта – 75%.</p> <p>Минимальный процент озеленения – 15%.</p> <p>Минимальное количество мест для стоянки автомобилей – 10 машино-мест на 100 кв. м торговой площади</p>
Рынки	<p>размещение объектов капитального строительства, сооружений, предназначенных для организации постоянной или временной торговли (ярмарка, рынок, базар), с учетом того, что каждое из торговых мест не располагает торговой площадью более 200 кв. м;</p> <p>размещение гаражей и (или) стоянок для автомобилей сотрудников и посетителей рынка</p>	<p>предельное максимальное количество этажей – 2 надземных этажа.</p> <p>Минимальные отступы от границ земельных участков в целях определения мест допустимого размещения зданий, строений, сооружений, за пределами которых запрещено строительство зданий, строений, сооружений – 5 м.</p> <p>В условиях реконструкции существующей застройки отступы от границ земельного участка формируются в соответствии со сложившейся линией застройки или по красной линии.</p> <p>Размеры земельных участков – не менее 1000 кв. м.</p> <p>Максимальный процент застройки в границах земельного участка, включая здания, строения, сооружения, в том числе обеспечивающие функционирование объекта – 75%.</p> <p>Вспомогательные и хозяйственные строения размещать со стороны улиц не допускается.</p>
Выставочно-ярмарочная деятельность	<p>размещение объектов капитального строительства, сооружений, предназначенных для осуществления Выставочно-ярмарочной и конгрессной деятельности, включая деятельность, необходимую для обслуживания указанных мероприятий (застройка</p>	<p>Минимальный процент озеленения – 15%.</p> <p>Минимальное количество мест для стоянки автомобилей – 10 машино-мест на 100 кв. м торговой площади</p>

1	2	3
	экспозиционной площади, организация питания участников мероприятий)	
Развлекательные мероприятия	размещение зданий и сооружений, предназначенных для организации развлекательных мероприятий, путешествий, для размещения дискотек и танцевальных площадок, ночных клубов, аквапарков, боулинга, аттракционов и т.п., игровых автоматов (кроме игрового оборудования, используемого для проведения азартных игр), игровых площадок	<p>предельное максимальное количество этажей – 5 надземных этажей.</p> <p>Минимальные отступы от границ земельных участков в целях определения мест допустимого размещения зданий, строений, сооружений, за пределами которых запрещено строительство зданий, строений, сооружений – 5 м.</p> <p>В условиях реконструкции существующей застройки отступы от границ земельного участка формируются в соответствии со сложившейся линией застройки или по красной линии.</p> <p>Размеры земельных участков – не менее 500 кв. м.</p> <p>Максимальный процент застройки в границах земельного участка, включая здания, строения, сооружения, в том числе обеспечивающие функционирование объекта – 75%.</p> <p>Минимальный процент озеленения – 15%.</p> <p>Минимальное количество мест для стоянки автомобилей – 14 машино-мест на 100 мест или единовременных посетителей</p>
Хранение автотранспорта	размещение отдельно стоящих и пристроенных гаражей, в том числе подземных, предназначенных для хранения автотранспорта, в том числе с разделением на машино-места, за исключением гаражей, размещение которых предусмотрено содержанием вида разрешенного использования с кодом 4.9 Классификатора видов разрешенного использования земельных участков	<p>предельное максимальное количество этажей – 3 надземных этажа.</p> <p>Минимальные отступы от границ земельных участков в целях определения мест допустимого размещения зданий, строений, сооружений, за пределами которых запрещено строительство зданий, строений, сооружений:</p> <ul style="list-style-type: none"> – 3 м – для многоярусных объектов; – 1,5 м – для отдельно стоящих гаражей; – 0 м в случае размещения на смежном участке пристроенного здания. <p>В условиях реконструкции существующей застройки отступы от границ земельного участка формируются в соответствии со сложившейся линией застройки или по красной линии.</p> <p>Размеры земельных участков:</p> <ul style="list-style-type: none"> – не менее 30 кв. м на 1 машино-место для гаражей; – не менее 25 кв. м на 1 машино-место для открытых наземных стоянок. <p>Максимальный процент застройки в границах земельного участка, включая здания, строения, сооружения, в том числе обеспечивающие функционирование объекта – 75%.</p>

1	2	3
Служебные гаражи	размещение постоянных или временных гаражей, стоянок для хранения служебного автотранспорта, используемого в целях осуществления видов деятельности, предусмотренных видами разрешенного использования с кодами 3.0, 4.0 Классификатора видов разрешенного использования земельных участков, а также для стоянки и хранения транспортных средств общего пользования, в том числе в депо	<p>Минимальный процент озеленения не подлежит установлению</p> <p>предельное максимальное количество этажей – 3 надземных этажа.</p> <p>Минимальные отступы от границ земельных участков в целях определения мест допустимого размещения зданий, строений, сооружений, за пределами которых запрещено строительство зданий, строений, сооружений:</p> <ul style="list-style-type: none"> – для постоянных или временных гаражей с несколькими стояночными местами, стоянок (парковок), гаражей – 1,5 м; – для многоярусных объектов – 3 м. <p>В условиях реконструкции существующей застройки отступы от границ земельного участка формируются в соответствии со сложившейся линией застройки или по красной линии.</p> <p>Размеры земельных участков:</p> <ul style="list-style-type: none"> – не менее 40 кв. м на 1 машино-место для гаражей; – не менее 25 кв. м на 1 машино-место для открытых наземных стоянок. <p>Максимальный процент застройки в границах земельного участка, включая здания, строения, сооружения, в том числе обеспечивающие функционирование объекта – 75%.</p> <p>Минимальный процент озеленения не подлежит установлению</p>
Объекты дорожного сервиса	размещение зданий и сооружений дорожного сервиса. Содержание данного вида разрешенного использования включает в себя содержание видов разрешенного использования с кодами 4.9.1.1 – 4.9.1.4 Классификатора видов разрешенного использования земельных участков	<p>предельное максимальное количество этажей – 3 надземных этажа.</p> <p>Минимальные отступы от границ земельных участков в целях определения мест допустимого размещения зданий, строений, сооружений, за пределами которых запрещено строительство зданий, строений, сооружений – 2 м.</p> <p>В условиях реконструкции существующей застройки отступы от границ земельного участка формируются в соответствии со сложившейся линией застройки или по красной линии.</p> <p>Размеры земельных участков – не менее 200 кв. м.</p> <p>Максимальный процент застройки в границах земельного участка, включая здания, строения, сооружения, в том числе обеспечивающие функционирование объекта – 65%.</p> <p>Минимальный процент озеленения – 15%.</p> <p>Минимальное количество парковочных мест:</p> <ul style="list-style-type: none"> – для объектов питания – 10 машино-мест на 30 мест;
Заправка транспортных средств	размещение автозаправочных станций; размещение магазинов сопутствующей торговли, зданий для организации общественного питания в качестве объектов дорожного сервиса	<p>предельное максимальное количество этажей – 3 надземных этажа.</p> <p>Минимальные отступы от границ земельных участков в целях определения мест допустимого размещения зданий, строений, сооружений, за пределами которых запрещено строительство зданий, строений, сооружений – 2 м.</p> <p>В условиях реконструкции существующей застройки отступы от границ земельного участка формируются в соответствии со сложившейся линией застройки или по красной линии.</p> <p>Размеры земельных участков – не менее 200 кв. м.</p> <p>Максимальный процент застройки в границах земельного участка, включая здания, строения, сооружения, в том числе обеспечивающие функционирование объекта – 65%.</p> <p>Минимальный процент озеленения – 15%.</p> <p>Минимальное количество парковочных мест:</p> <ul style="list-style-type: none"> – для объектов питания – 10 машино-мест на 30 мест;

1	2	3
Обеспечение дорожного отдыха	размещение зданий для предоставления гостиничных услуг в качестве дорожного сервиса (мотелей), а также размещение магазинов сопутствующей торговли, зданий для организации общественного питания в качестве объектов дорожного сервиса	<ul style="list-style-type: none"> – для объектов торговли – 10 машино-мест на 100 кв. м торговой площади; – для объектов, предоставляющих гостиничные услуги – 1 машино-место на 200 кв. м общей площади, но не менее 1 машино-место на 3 номера; – для объектов дорожного сервиса связанных ремонт и обслуживанием автомобилей – 7 машино-мест на 3 поста
Автомобильные мойки	размещение автомобильных моек, а также размещение магазинов сопутствующей торговли	
Ремонт автомобилей	размещение мастерских, предназначенных для ремонта и обслуживания автомобилей, и прочих объектов дорожного сервиса, а также размещение магазинов сопутствующей торговли	

Вспомогательные виды и параметры разрешенного использования земельных участков и объектов капитального строительства

Виды разрешенного использования		Параметры разрешенного использования
наименование вида использования	описание вида использования	
1	2	3
Предоставление коммунальных услуг	размещение зданий и сооружений, обеспечивающих поставку воды, тепла, электричества, газа, отвод канализационных стоков, очистку и уборку объектов недвижимости (котельных, водозаборов, очистных сооружений, насосных станций, водопроводов, линий	<p>предельное максимальное количество этажей – 2 надземных этажа.</p> <p>Минимальные отступы от границ земельных участков в целях определения мест допустимого размещения зданий, строений, сооружений, за пределами которых запрещено строительство зданий, строений, сооружений – 0,5 м.</p> <p>В условиях реконструкции существующей застройки отступы от границ земельного участка формируются в соответствии со сложившейся линией застройки или по красной линии.</p> <p>Размеры земельных участков не подлежат установлению.</p>

1	2	3
	<p>электропередач, трансформаторных подстанций, газопроводов, линий связи, телефонных станций, канализаций, стоянок, гаражей и мастерских для обслуживания уборочной и аварийной техники, сооружений, необходимых для сбора и плавки снега)</p>	<p>Максимальный процент застройки в границах земельного участка не подлежит установлению. Минимальный процент озеленения не подлежит установлению</p>
Служебные гаражи	<p>размещение постоянных или временных гаражей, стоянок для хранения служебного автотранспорта, используемого в целях осуществления видов деятельности, предусмотренных видами разрешенного использования с кодами 3.0, 4.0 Классификатора видов разрешенного использования земельных участков, а также для стоянки и хранения транспортных средств общего пользования, в том числе в депо</p>	<p>предельное максимальное количество этажей – 2 надземных этажа. Минимальные отступы от границ земельных участков в целях определения мест допустимого размещения зданий, строений, сооружений, за пределами которых запрещено строительство зданий, строений, сооружений: – для постоянных или временных гаражей с несколькими стояночными местами, стоянок (парковок), гаражей – 1,5 м; – для многоярусных объектов – 3 м. В условиях реконструкции существующей застройки отступы от границ земельного участка формируются в соответствии со сложившейся линией застройки или по красной линии. Размеры земельных участков: – не менее 40 кв. м на 1 машино-место для гаражей; – не менее 25 кв. м на 1 машино-место для открытых наземных стоянок. Максимальный процент застройки в границах земельного участка, включая здания, строения, сооружения, в том числе обеспечивающие функционирование объекта – 75%. Минимальный процент озеленения не подлежит установлению</p>
Улично-дорожная сеть	<p>размещение объектов улично-дорожной сети: автомобильных дорог, трамвайных путей и пешеходных тротуаров в границах населенных пунктов, пешеходных переходов, бульваров, площадей, проездов, велодорожек и объектов</p>	<p>предельные (минимальные и (или) максимальные) размеры земельных участков, Предельные параметры разрешенного строительства, реконструкции объектов капитального строительства не подлежат установлению</p>

1	2	3
	<p>велотранспортной и инженерной инфраструктуры; размещение придорожных стоянок (парковок) транспортных средств в границах городских улиц и дорог, за исключением предусмотренных видами разрешенного использования с кодами 2.7.1, 4.9, 7.2.3 Классификатора видов разрешенного использования земельных участков, а также некапитальных сооружений, предназначенных для охраны транспортных средств</p>	
<p>Благоустройство территории</p>	<p>размещение декоративных, технических, планировочных, конструктивных устройств, элементов озеленения, различных видов оборудования и оформления, малых архитектурных форм, некапитальных нестационарных строений и сооружений, информационных щитов и указателей, применяемых как составные части благоустройства территории, общественных туалетов</p>	

Ограничения использования земельных участков и объектов капитального строительства

<p>Наименование зоны с особыми условиями использования территорий</p>	<p>Ограничения использования земельных участков и объектов капитального строительства</p>
--	--

1	2
Береговая полоса водных объектов общего пользования (Обп) (25.10.2.1)	Водный кодекс Российской Федерации
Охранная зона ВЛ-6кВ Ф-29 ПС Де-Фриз (25.10.2.115)	Правила установления охранных зон объектов электросетевого хозяйства и особых условий использования земельных участков, расположенных в границах таких зон, утвержденные постановлением Правительства Российской Федерации от 24.02.2009 № 160
Прибрежная защитная полоса (25:10-6.94)	Водный кодекс Российской Федерации
Охранная зона инженерных коммуникаций (25:10-6.114)	Правила установления охранных зон объектов электросетевого хозяйства и особых условий использования земельных участков, расположенных в границах таких зон, утвержденные постановлением Правительства Российской Федерации от 24.02.2009 № 160
Охранная зона объекта электросетевого хозяйства ОАО «ДВЭУК» ПС 110 кВ «Де-Фриз» с заходами 110 кВ в г. Владивосток Приморского края. Заходы ЛЭП 110 кВ (25.10.2.8)	Правила установления охранных зон объектов электросетевого хозяйства и особых условий использования земельных участков, расположенных в границах таких зон, утвержденные постановлением Правительства Российской Федерации от 24.02.2009 № 160
Охранная зона инженерных коммуникаций (25:10-6.21)	Правила установления охранных зон объектов электросетевого хозяйства и особых условий использования земельных участков, расположенных в границах таких зон, утвержденные постановлением Правительства Российской Федерации от 24.02.2009 № 160
Охранная зона линии ВЛ-110 кВ «Западная-Казармы» (25.10.2.21)	Правила установления охранных зон объектов электросетевого хозяйства и особых условий использования земельных участков, расположенных в границах таких зон, утвержденные постановлением Правительства Российской Федерации от 24.02.2009 № 160
Охранная зона инженерных коммуникаций (25:10-6.92)	Правила установления охранных зон объектов электросетевого хозяйства и особых условий использования земельных участков, расположенных в границах таких зон, утвержденные постановлением Правительства Российской Федерации от 24.02.2009 № 160
Охранная зона ВЛ-35 кВ «Надеждинская-Де-Фриз-Тавричанка» (25.00.2.109)	Правила установления охранных зон объектов электросетевого хозяйства и особых условий использования земельных участков, расположенных в границах таких зон, утвержденные постановлением Правительства Российской Федерации от 24.02.2009 № 160
Охранная зона линии ВЛ-35 кВ «Надеждинская - Соловей-Ключ» (25.10.2.18)	Правила установления охранных зон объектов электросетевого хозяйства и особых условий использования земельных участков, расположенных в границах таких зон, утвержденные постановлением Правительства Российской Федерации от 24.02.2009 № 160
Охранная зона линии ВЛ-35 кВ «Западная-Надеждинская» (25.10.2.16)	Правила установления охранных зон объектов электросетевого хозяйства и особых условий использования земельных участков, расположенных в границах таких зон, утвержденные постановлением Правительства Российской Федерации от 24.02.2009 № 160

1	2
Охранная зона линии ВЛ-110 кВ «Западная-Давыдовка» (25.20.2.9)	Правила установления охранных зон объектов электросетевого хозяйства и особых условий использования земельных участков, расположенных в границах таких зон, утвержденные постановлением Правительства Российской Федерации от 24.02.2009 № 160
Охранная зона инженерных коммуникаций (25:20-6.137)	Правила охраны линий и сооружений связи Российской Федерации, утвержденные постановлением Правительства Российской Федерации от 09.06.1995 № 578
Охранная зона инженерных коммуникаций (25:10-6.99)	Правила установления охранных зон объектов электросетевого хозяйства и особых условий использования земельных участков, расположенных в границах таких зон, утвержденные постановлением Правительства Российской Федерации от 24.02.2009 № 160
Охранная зона инженерных коммуникаций (25:10-6.79)	Правила установления охранных зон объектов электросетевого хозяйства и особых условий использования земельных участков, расположенных в границах таких зон, утвержденные постановлением Правительства Российской Федерации от 24.02.2009 № 160
Охранная зона линий и сооружений связи и линий и сооружений радиодиффузии на участке АМТС Владивосток - МТС Уссурийск - ТРП Ивановка (25.10.2.120)	Правила охраны линий и сооружений связи Российской Федерации, утвержденные постановлением Правительства Российской Федерации от 09.06.1995 № 578
Охранная зона линий и сооружений связи и линий и сооружений радиодиффузии (25:10-6.136)	Правила охраны линий и сооружений связи Российской Федерации, утвержденные постановлением Правительства Российской Федерации от 09.06.1995 № 578
Территория, попадающая в водоохранную зону (Овз) (25.10.2.5)	Водный кодекс Российской Федерации
Водоохранная зона (25:10-6.107)	Водный кодекс Российской Федерации
Охранная зона линий и сооружений связи и линий и сооружений радиодиффузии (25:10-6.142)	Правила охраны линий и сооружений связи Российской Федерации, утвержденные постановлением Правительства Российской Федерации от 09.06.1995 № 578
Охранная зона линий и сооружений связи и линий и сооружений радиодиффузии (25:10-6.131)	Правила охраны линий и сооружений связи Российской Федерации, утвержденные постановлением Правительства Российской Федерации от 09.06.1995 № 578
Охранная зона инженерных коммуникаций (25:10-6.357)	Правила установления охранных зон объектов электросетевого хозяйства и особых условий использования земельных участков, расположенных в границах таких зон, утвержденные постановлением Правительства Российской Федерации от 24.02.2009 № 160
Охранная зона инженерных коммуникаций (25:10-6.360)	Правила установления охранных зон объектов электросетевого хозяйства и особых условий использования земельных участков, расположенных в границах таких зон, утвержденные постановлением Правительства Российской Федерации от 24.02.2009 № 160

1	2
Охранная зона инженерных коммуникаций (25:10-6.364)	Правила установления охранных зон объектов электросетевого хозяйства и особых условий использования земельных участков, расположенных в границах таких зон, утвержденные постановлением Правительства Российской Федерации от 24.02.2009 № 160
Зона с особыми условиями использования территорий (25.00.2.98)	Правила установления охранных зон объектов электросетевого хозяйства и особых условий использования земельных участков, расположенных в границах таких зон, утвержденные постановлением Правительства Российской Федерации от 24.02.2009 № 160

3.6. СМЕШАННАЯ ОБЩЕСТВЕННО-ДЕЛОВАЯ ЗОНА (ОД 1)

Основные виды и параметры разрешенного использования земельных участков и объектов капитального строительства

Виды разрешенного использования		Параметры разрешенного использования
наименование вида использования	описание вида использования	
1	2	3
Государственное управление	размещение зданий, предназначенных для размещения государственных органов, государственного пенсионного фонда, органов местного самоуправления, судов, а также организаций, непосредственно обеспечивающих их деятельность или оказывающих государственные и (или) муниципальные услуги	<p>предельное максимальное количество этажей – 5 надземных этажей.</p> <p>Минимальные отступы от границ земельных участков в целях определения мест допустимого размещения зданий, строений, сооружений, за пределами которых запрещено строительство зданий, строений, сооружений – 5 м.</p> <p>В условиях реконструкции существующей застройки отступы от границ земельного участка формируются в соответствии со сложившейся линией застройки или по красной линии.</p> <p>Размеры земельных участков – не менее 200 кв. м.</p> <p>Максимальный процент застройки в границах земельного участка, включая здания, строения, сооружения, в том числе обеспечивающие функционирование объекта – 75%.</p>
Деловое управление	размещение объектов капитального строительства с целью: размещения объектов управленческой деятельности, не связанной с государственным или муниципальным управлением и оказанием услуг, а также с целью обеспечения совершения сделок, не требующих передачи товара в момент их совершения между организациями, в том числе биржевая деятельность (за исключением банковской и страховой деятельности)	<p>Минимальный процент озеленения – 15%.</p> <p>Минимальное количество мест для стоянки автомобилей:</p> <ul style="list-style-type: none"> – для объектов общественного управления, объектов банковской и страховой деятельности и объектов делового управления – 1 машино-место на 50 кв. м общей площади, но не менее 15 машино-мест на 100 работающих; – для объектов обеспечения внутреннего правопорядка – 15 машино-мест на 100 работающих, но не менее 2 машино-места на 1 объект
Банковская и страховая	размещение объектов капитального строительства,	

1	2	3
деятельность	предназначенных для размещения организаций, оказывающих банковские и страховые услуги	
Обеспечение внутреннего правопорядка	размещение объектов капитального строительства, необходимых для подготовки и поддержания в готовности органов внутренних дел, Росгвардии и спасательных служб, в которых существует военизированная служба; размещение объектов гражданской обороны, за исключением объектов гражданской обороны, являющихся частями производственных зданий	
Обеспечение научной деятельности	размещение зданий и сооружений для обеспечения научной деятельности. Содержание данного вида разрешенного использования включает в себя содержание видов разрешенного использования с кодами 3.9.1 – 3.9.3 Классификатора видов разрешенного использования земельных участков	<p>предельное максимальное количество этажей – 5 надземных этажей.</p> <p>Минимальные отступы от границ земельных участков в целях определения мест допустимого размещения зданий, строений, сооружений, за пределами которых запрещено строительство зданий, строений, сооружений, не подлежат установлению.</p> <p>Размеры земельных участков не подлежат установлению.</p> <p>Максимальный процент застройки в границах земельного участка, включая здания, строения, сооружения, в том числе обеспечивающие функционирование объекта – 75%.</p> <p>Минимальный процент озеленения – 15%.</p>
Обеспечение деятельности в области гидрометеорологии и смежных с ней областях	размещение объектов капитального строительства, предназначенных для наблюдений за физическими и химическими процессами, происходящими в окружающей среде, определения ее гидрометеорологических,	Минимальное количество мест для стоянки автомобилей – 35 машино-мест на 100 сотрудников

1	2	3
	<p>агрометеорологических и гелиогеофизических характеристик, уровня загрязнения атмосферного воздуха, почв, водных объектов, в том числе по гидробиологическим показателям, и околоземного - космического пространства, зданий и сооружений, используемых в области гидрометеорологии и смежных с ней областях (доплеровские метеорологические радиолокаторы, гидрологические посты и другие)</p>	
<p>Проведение научных исследований</p>	<p>размещение зданий и сооружений, предназначенных для проведения научных изысканий, исследований и разработок (научно-исследовательские и проектные институты, научные центры, инновационные центры, государственные академии наук, опытно-конструкторские центры, в том числе отраслевые)</p>	
<p>Проведение научных испытаний</p>	<p>размещение зданий и сооружений для проведения изысканий, испытаний опытных промышленных образцов, для размещения организаций, осуществляющих научные изыскания, исследования и разработки, научные и селекционные работы, ведение</p>	

1	2	3
	сельского и лесного хозяйства для получения ценных с научной точки зрения образцов растительного и животного мира	
Гостиничное обслуживание	размещение гостиниц, а также иных зданий, используемых с целью извлечения предпринимательской выгоды из предоставления жилого помещения для временного проживания в них	<p>предельное максимальное количество этажей – 10 надземных этажей.</p> <p>Минимальные отступы от границ земельных участков в целях определения мест допустимого размещения зданий, строений, сооружений, за пределами которых запрещено строительство зданий, строений, сооружений – 5 м.</p> <p>В условиях реконструкции существующей застройки отступы от границ земельного участка формируются в соответствии со сложившейся линией застройки или по красной линии.</p> <p>Размеры земельных участков – не менее 500 кв. м.</p> <p>Максимальный процент застройки в границах земельного участка, включая здания, строения, сооружения, в том числе обеспечивающие функционирование объекта – 75%.</p> <p>Минимальный процент озеленения – 15%.</p> <p>Минимальное количество мест для стоянки автомобилей – 1 машино-место на 200 кв. м общей площади, но не менее, чем 1 машино-место на 5 номеров</p>
Культурное развитие	размещение зданий и сооружений, предназначенных для размещения объектов культуры. Содержание данного вида разрешенного использования включает в себя содержание видов разрешенного использования с кодами 3.6.1 – 3.6.3 Классификатора видов разрешенного использования земельных участков	<p>предельное максимальное количество этажей – 5 надземных этажей.</p> <p>Минимальные отступы от границ земельных участков в целях определения мест допустимого размещения зданий, строений, сооружений, за пределами которых запрещено строительство зданий, строений, сооружений – 5 м.</p> <p>В условиях реконструкции существующей застройки отступы от границ земельного участка формируются в соответствии со сложившейся линией застройки или по красной линии.</p> <p>Размеры земельных участков – не менее 500 кв. м.</p> <p>Максимальный процент застройки в границах земельного участка, включая здания, строения, сооружения, в том числе обеспечивающие функционирование объекта – 75%.</p>
Объекты культурно-досуговой деятельности	размещение зданий, предназначенных для размещения музеев, выставочных залов, художественных галерей, домов культуры, библиотек, кинотеатров	<p>Минимальный процент озеленения – 15%.</p> <p>Минимальное количество мест для стоянки автомобилей – 14 машино-мест на 100 мест или единовременных посетителей</p>

1	2	3
	и кинозалов, театров, филармоний, концертных залов, планетариев	
Парки культуры и отдыха	размещение парков культуры и отдыха	<p>предельное максимальное количество этажей – 2 надземных этажа.</p> <p>Минимальные отступы от границ земельных участков в целях определения мест допустимого размещения зданий, строений, сооружений, за пределами которых запрещено строительство зданий, строений, сооружений – 3 м.</p> <p>Размеры земельных участков – 3 га.</p> <p>Максимальный процент застройки в границах земельного участка, включая здания, строения, сооружения, в том числе обеспечивающие функционирование объекта – 20%.</p> <p>Минимальный процент озеленения – 60%.</p> <p>Минимальное количество мест для стоянки автомобилей – 25 машино-мест на 100 мест или единовременных посетителей</p>
Цирки и зверинцы	размещение зданий и сооружений для размещения цирков, зверинцев, зоопарков, зоосадов, океанариумов и осуществления сопутствующих видов деятельности по содержанию диких животных в неволе	<p>предельное максимальное количество этажей – 2 надземных этажа.</p> <p>Минимальные отступы от границ земельных участков в целях определения мест допустимого размещения зданий, строений, сооружений, за пределами которых запрещено строительство зданий, строений, сооружений – 3 м.</p> <p>В условиях реконструкции существующей застройки отступы от границ земельного участка формируются в соответствии со сложившейся линией застройки или по красной линии.</p>
Развлекательные мероприятия	размещение зданий и сооружений, предназначенных для организации развлекательных мероприятий, путешествий, для размещения дискотек и танцевальных площадок, ночных клубов, аквапарков, боулинга, аттракционов и т.п., игровых автоматов (кроме игрового оборудования, используемого для проведения азартных игр), игровых площадок	<p>Размеры земельных участков не менее 200 кв. м.</p> <p>Максимальный процент застройки в границах земельного участка, включая здания, строения, сооружения, в том числе обеспечивающие функционирование объекта – 75%.</p> <p>Минимальный процент озеленения – 15%.</p> <p>Минимальное количество мест для стоянки автомобилей - 14 машино-мест на 100 мест или единовременных посетителей</p>
Объекты торговли	размещение объектов	предельное максимальное количество этажей – 5 надземных этажей.

1	2	3
(торговые центры, торгово-развлекательные центры (комплексы))	капитального строительства, общей площадью свыше 5000 кв. м с целью размещения одной или нескольких организаций, осуществляющих продажу товаров, и (или) оказание услуг в соответствии с содержанием видов разрешенного использования с кодами 4.5, 4.6, 4.8 – 4.8.2 Классификатора видов разрешенного использования земельных участков; размещение гаражей и (или) стоянок для автомобилей сотрудников и посетителей торгового центра	<p>Минимальные отступы от границ земельных участков в целях определения мест допустимого размещения зданий, строений, сооружений, за пределами которых запрещено строительство зданий, строений, сооружений – 5 м.</p> <p>В условиях реконструкции существующей застройки отступы от границ земельного участка формируются в соответствии со сложившейся линией застройки или по красной линии.</p> <p>Размеры земельных участков – не менее 5000 кв. м.</p> <p>Максимальный процент застройки в границах земельного участка, включая здания, строения, сооружения, в том числе обеспечивающие функционирование объекта – 75%.</p> <p>Минимальный процент озеленения – 15%.</p> <p>Минимальное количество мест для стоянки автомобилей – 10 машино-мест на 100 кв. м торговой площади</p>
Магазины	размещение объектов капитального строительства, предназначенных для продажи товаров, торговая площадь которых составляет до 5000 кв. м	<p>предельное максимальное количество этажей – 5 надземных этажей.</p> <p>Минимальные отступы от границ земельных участков в целях определения мест допустимого размещения зданий, строений, сооружений, за пределами которых запрещено строительство зданий, строений, сооружений – 3 м.</p> <p>В условиях реконструкции существующей застройки отступы от границ земельного участка формируются в соответствии со сложившейся линией застройки или по красной линии.</p>
Общественное питание	размещение объектов капитального строительства в целях устройства мест общественного питания (рестораны, кафе, столовые, закусочные, бары)	<p>Размеры земельных участков – не менее 200 кв. м.</p> <p>Максимальный процент застройки в границах земельного участка, включая здания, строения, сооружения, в том числе обеспечивающие функционирование объекта – 75%.</p> <p>Минимальный процент озеленения – 15%.</p> <p>Минимальное количество мест для стоянки автомобилей:</p> <ul style="list-style-type: none"> – для магазинов с торговой площадью менее 200 кв. м – 3 машино-места на 1 объект; – для объектов с торговой площадью более 200 кв. м – 10 машино-мест на 100 кв. м торговой площади;

1	2	3
Социальное обслуживание	размещение зданий, предназначенных для оказания гражданам социальной помощи. Содержание данного вида разрешенного использования включает в себя содержание видов разрешенного использования с кодами 3.2.1 – 3.2.4 Классификатора видов разрешенного использования земельных участков	– для предприятий общественного питания – 10 машино-мест на 100 мест предельное максимальное количество этажей – 5 надземных этажей. Минимальные отступы от границ земельных участков в целях определения мест допустимого размещения зданий, строений, сооружений, за пределами которых запрещено строительство зданий, строений, сооружений – 3 м. В условиях реконструкции существующей застройки отступы от границ земельного участка формируются в соответствии со сложившейся линией застройки или по красной линии. Размеры земельных участков – не менее 1000 кв. м. Максимальный процент застройки в границах земельного участка, включая здания, строения, сооружения, в том числе обеспечивающие функционирование объекта – 75%.
Дома социального обслуживания	размещение зданий, предназначенных для размещения домов престарелых, домов ребенка, детских домов, пунктов ночлега для бездомных граждан; размещение объектов капитального строительства для временного размещения вынужденных переселенцев, лиц, признанных беженцами	Минимальный процент озеленения – 15%. Минимальное количество мест для стоянки автомобилей – 15 машино-мест на 100 работающих, но не менее 2 машино-места на 1 объект
Оказание социальной помощи населению	размещение зданий, предназначенных для служб психологической и бесплатной юридической помощи, социальных, пенсионных и иных служб (службы занятости населения, пункты питания малоимущих граждан), в которых осуществляется прием граждан по вопросам оказания социальной помощи и назначения социальных	

1	2	3
	или пенсионных выплат, а также для размещения общественных некоммерческих организаций: некоммерческих фондов, благотворительных организаций, клубов по интересам	
Оказание услуг связи	размещение зданий, предназначенных для размещения пунктов оказания услуг почтовой, телеграфной, междугородней и международной телефонной связи	
Общежития	размещение зданий, предназначенных для размещения общежитий, предназначенных для проживания граждан на время их работы, службы или обучения, за исключением зданий, размещение которых предусмотрено содержанием вида разрешенного использования с кодом 4.7 Классификатора видов разрешенного использования земельных участков	
Амбулаторно-поликлиническое обслуживание	размещение объектов капитального строительства, предназначенных для оказания гражданам амбулаторно-поликлинической медицинской помощи (поликлиники, фельдшерские пункты, пункты здравоохранения, центры матери и ребенка, диагностические центры, молочные кухни, станции	<p>предельное максимальное количество этажей – 5 надземных этажей.</p> <p>Минимальные отступы от границ земельных участков в целях определения мест допустимого размещения зданий, строений, сооружений, за пределами которых запрещено строительство зданий, строений, сооружений – 5 м.</p> <p>В условиях реконструкции существующей застройки отступы от границ земельного участка формируются в соответствии со сложившейся линией застройки или по красной линии.</p> <p>Размеры земельных участков – не менее 500 кв. м.</p> <p>Максимальный процент застройки в границах земельного участка, включая здания, строения, сооружения, в том числе обеспечивающие функционирование</p>

1	2	3
	<p>донорства крови, клинические лаборатории)</p>	<p>объекта – 60%. Минимальный процент озеленения – 30%. Минимальное количество мест для стоянки автомобилей – 7 машино-мест на 100 посещений, но не менее 2 машино-места на 1 объект</p>
<p>Стационарное медицинское обслуживание</p>	<p>размещение объектов капитального строительства, предназначенных для оказания гражданам медицинской помощи в стационарах (больницы, родильные дома, диспансеры, научно-медицинские учреждения и прочие объекты, обеспечивающие оказание услуги по лечению в стационаре); размещение станций скорой помощи; размещение площадок санитарной авиации</p>	<p>предельное максимальное количество этажей – 5 надземных этажей. Минимальные отступы от границ земельных участков в целях определения мест допустимого размещения зданий, строений, сооружений, за пределами которых запрещено строительство зданий, строений, сооружений – 5 м. В условиях реконструкции существующей застройки отступы от границ земельного участка формируются в соответствии со сложившейся линией застройки или по красной линии. Размеры земельных участков – не менее 2000 кв. м. Максимальный процент застройки в границах земельного участка, включая здания, строения, сооружения, в том числе обеспечивающие функционирование объекта – 50%. Минимальный процент озеленения – 40%. Минимальное количество мест для стоянки автомобилей – 15 машино-мест на 100 коек</p>
<p>Дошкольное, начальное и среднее общее образование</p>	<p>размещение объектов капитального строительства, предназначенных для просвещения, дошкольного, начального и среднего общего образования (детские ясли, детские сады, школы, лицеи, гимназии, художественные, музыкальные школы, образовательные кружки и иные организации, осуществляющие деятельность по воспитанию, образованию и просвещению), в том числе зданий, спортивных сооружений, предназначенных для</p>	<p>предельное максимальное количество этажей – 4 надземных этажа. Минимальные отступы от границ земельных участков в целях определения мест допустимого размещения зданий, строений, сооружений, за пределами которых запрещено строительство зданий, строений, сооружений – 5 м. Размеры земельных участков: – дошкольные образовательные организации – не менее 1750 кв. м; – общеобразовательные организации – не менее 15000 кв. м; – организации дополнительного образования – не менее 375 кв. м; – спортивных сооружений – не менее 100 кв. м. Максимальный процент застройки в границах земельного участка, включая здания, строения, сооружения, в том числе обеспечивающие функционирование объекта – 60%. Минимальный процент озеленения – 20%. Минимальное количество мест для стоянки автомобилей: – для учреждений дошкольного образования – 5 машино-мест на 100 учащихся;</p>

1	2	3
	занятия обучающихся физической культурой и спортом	<ul style="list-style-type: none"> – для учреждений начального и среднего общего образования – 2 машино-места на 100 учащихся; – иные организации, осуществляющие деятельность по воспитанию, образованию и просвещению – 5 машино-мест на 100 учащихся
Спорт	размещение зданий и сооружений для занятия спортом. Содержание данного вида разрешенного использования включает в себя содержание видов разрешенного использования с кодами 5.1.1 – 5.1.7 Классификатора видов разрешенного использования земельных участков	<p>предельное максимальное количество этажей – 3 надземных этажа.</p> <p>Минимальные отступы от границ земельных участков в целях определения мест допустимого размещения зданий, строений, сооружений, за пределами которых запрещено строительство зданий, строений, сооружений – 5 м.</p> <p>В условиях реконструкции существующей застройки отступы от границ земельного участка формируются в соответствии со сложившейся линией застройки или по красной линии.</p> <p>Размеры земельных участков – не менее 100 кв. м.</p> <p>Максимальный процент застройки в границах земельного участка, включая здания, строения, сооружения, в том числе обеспечивающие функционирование объекта – 60%.</p> <p>Минимальный процент озеленения – 20%.</p> <p>Минимальное количество мест для стоянки автомобилей – 6 машино-мест на 100 мест или единовременных посетителей, но не менее 1 машино-место на 100 кв. м общей площади</p>
Обеспечение спортивно-зрелищных мероприятий	размещение спортивно-зрелищных зданий и сооружений, имеющих специальные места для зрителей от 500 мест (стадионов, дворцов спорта, ледовых дворцов, ипподромов)	
Обеспечение занятий спортом в помещениях	размещение спортивных клубов, спортивных залов, бассейнов, физкультурно-оздоровительных комплексов в зданиях и сооружениях	
Площадки для занятий спортом	размещение площадок для занятия спортом и физкультурой на открытом воздухе (физкультурные площадки, беговые дорожки, поля для спортивной игры)	
Оборудованные площадки для занятий спортом	размещение сооружений для занятия спортом и физкультурой на открытом воздухе (теннисные корты, автодромы, мотодромы,	

1	2	3
	трамплины, спортивные стрельбища)	
Водный спорт	размещение спортивных сооружений для занятия водными видами спорта (причалы и сооружения, необходимые для организации водных видов спорта и хранения соответствующего инвентаря)	
Авиационный спорт	размещение спортивных сооружений для занятия авиационными видами спорта (ангары, взлетно-посадочные площадки и иные сооружения, необходимые для организации авиационных видов спорта и хранения соответствующего инвентаря)	
Спортивные базы	размещение спортивных баз и лагерей, в которых осуществляется спортивная подготовка длительно проживающих в них лиц	
Амбулаторное ветеринарное обслуживание	размещение объектов капитального строительства, предназначенных для оказания ветеринарных услуг без содержания животных	<p>предельное максимальное количество этажей – 3 надземных этажа.</p> <p>Минимальные отступы от границ земельных участков в целях определения мест допустимого размещения зданий, строений, сооружений, за пределами которых запрещено строительство зданий, строений, сооружений – 3 м.</p> <p>В условиях реконструкции существующей застройки отступы от границ земельного участка формируются в соответствии со сложившейся линией застройки или по красной линии.</p> <p>Размеры земельных участков – не менее 200 кв. м.</p> <p>Максимальный процент застройки в границах земельного участка, включая здания, строения, сооружения, в том числе обеспечивающие функционирование</p>

1	2	3
		<p>объекта – 75%.</p> <p>Минимальный процент озеленения – 15%.</p> <p>Минимальное количество мест для стоянки автомобилей – 7 машино-мест на 100 посещений, но не менее 2 машино-места на 1 объект</p>
Коммунальное обслуживание	<p>размещение зданий и сооружений в целях обеспечения физических и юридических лиц коммунальными услугами. Содержание данного вида разрешенного использования включает в себя содержание видов разрешенного использования с кодами 3.1.1 – 3.1.2 Классификатора видов разрешенного использования земельных участков</p>	<p>предельное максимальное количество этажей – 2 надземных этажа.</p> <p>Минимальные отступы от границ земельных участков в целях определения мест допустимого размещения зданий, строений, сооружений, за пределами которых запрещено строительство зданий, строений, сооружений – 0,5 м.</p> <p>В условиях реконструкции существующей застройки отступы от границ земельного участка формируются в соответствии со сложившейся линией застройки или по красной линии.</p> <p>Размеры земельных участков для объектов, предназначенных для приема физических и юридических лиц в связи с предоставлением им коммунальных услуг – не менее 300 кв. м.</p> <p>Размеры земельных участков для объектов обеспечения физических и юридических лиц коммунальными услугами не подлежат установлению.</p>
Предоставление коммунальных услуг	<p>размещение зданий и сооружений, обеспечивающих поставку воды, тепла, электричества, газа, отвод канализационных стоков, очистку и уборку объектов недвижимости (котельных, водозаборов, очистных сооружений, насосных станций, водопроводов, линий электропередач, трансформаторных подстанций, газопроводов, линий связи, телефонных станций, канализаций, стоянок, гаражей и мастерских для обслуживания уборочной и аварийной техники, сооружений, необходимых для сбора и плавки снега)</p>	<p>Максимальный процент застройки в границах земельного участка, включая здания, строения, сооружения, в том числе обеспечивающие функционирование объекта – 90%.</p> <p>Минимальный процент озеленения не подлежит установлению</p>
Административные	размещение зданий,	

1	2	3
здания организаций, обеспечивающих предоставление коммунальных услуг	предназначенных для приема физических и юридических лиц в связи с предоставлением им коммунальных услуг	
Улично-дорожная сеть	<p>размещение объектов улично-дорожной сети: автомобильных дорог, трамвайных путей и пешеходных тротуаров в границах населенных пунктов, пешеходных переходов, бульваров, площадей, проездов, велодорожек и объектов велотранспортной и инженерной инфраструктуры;</p> <p>размещение придорожных стоянок (парковок) транспортных средств в границах городских улиц и дорог, за исключением предусмотренных видами разрешенного использования с кодами 2.7.1, 4.9, 7.2.3 Классификатора видов разрешенного использования земельных участков, а также некапитальных сооружений, предназначенных для охраны транспортных средств</p>	предельные (минимальные и (или) максимальные) размеры земельных участков, предельные параметры разрешенного строительства, реконструкции объектов капитального строительства не подлежат установлению
Благоустройство территории	размещение декоративных, технических, планировочных, конструктивных устройств, элементов озеленения, различных видов оборудования и оформления, малых архитектурных форм,	

1	2	3
	некапитальных нестационарных строений и сооружений, информационных щитов и указателей, применяемых как составные части благоустройства территории, общественных туалетов	

Условно разрешенные виды и параметры использования земельных участков и объектов капитального строительства

Виды разрешенного использования		Параметры разрешенного использования
наименование вида использования	описание вида использования	
1	2	3
Религиозное использование	размещение зданий и сооружений религиозного использования. Содержание данного вида разрешенного использования включает в себя содержание видов разрешенного использования с кодами 3.7.1 – 3.7.2 Классификатора видов разрешенного использования земельных участков	<p>предельная максимальная высота – 30 м.</p> <p>Минимальные отступы от границ земельных участков в целях определения мест допустимого размещения зданий, строений, сооружений, за пределами которых запрещено строительство зданий, строений, сооружений – 3 м.</p> <p>В условиях реконструкции существующей застройки отступы от границ земельного участка формируются в соответствии со сложившейся линией застройки или по красной линии.</p> <p>Размеры земельных участков не подлежат установлению.</p> <p>Максимальный процент застройки в границах земельного участка, включая здания, строения, сооружения, в том числе обеспечивающие функционирование объекта – 70%.</p>
Осуществление религиозных обрядов	размещение зданий и сооружений, предназначенных для совершения религиозных обрядов и церемоний (в том числе церкви, соборы, храмы, часовни, мечети, молельные дома, синагоги)	<p>Минимальный процент озеленения – 20%.</p> <p>Минимальное количество мест для стоянки автомобилей – 7 машино-мест на 100 одновременных посетителей, но не менее 1 машино-место на 1 объект</p>
Религиозное управление и образование	размещение зданий, предназначенных для постоянного местонахождения духовных лиц, паломников и послушников в	

1	2	3
	<p>связи с осуществлением ими религиозной службы, а также для осуществления благотворительной и религиозной образовательной деятельности (монастыри, скиты, дома священнослужителей, воскресные и религиозные школы, семинарии, духовные училища)</p>	
Рынки	<p>размещение объектов капитального строительства, сооружений, предназначенных для организации постоянной или временной торговли (ярмарка, рынок, базар), с учетом того, что каждое из торговых мест не располагает торговой площадью более 200 кв. м;</p> <p>размещение гаражей и (или) стоянок для автомобилей сотрудников и посетителей рынка</p>	<p>предельное максимальное количество этажей – 2 надземных этажа.</p> <p>Минимальные отступы от границ земельных участков в целях определения мест допустимого размещения зданий, строений, сооружений, за пределами которых запрещено строительство зданий, строений, сооружений – 5 м.</p> <p>В условиях реконструкции существующей застройки отступы от границ земельного участка формируются в соответствии со сложившейся линией застройки или по красной линии.</p> <p>Размеры земельных участков – не менее 1000 кв. м.</p> <p>Максимальный процент застройки в границах земельного участка, включая здания, строения, сооружения, в том числе обеспечивающие функционирование объекта – 75%.</p> <p>Вспомогательные и хозяйственные строения размещать со стороны улиц не допускается.</p> <p>Минимальный процент озеленения – 15%.</p> <p>Минимальное количество мест для стоянки автомобилей – 10 машино-мест на 100 кв. м торговой площади</p>
Служебные гаражи	<p>размещение постоянных или временных гаражей, стоянок для хранения служебного автотранспорта, используемого в целях осуществления видов деятельности, предусмотренных видами разрешенного использования с кодами 3.0, 4.0 Классификатора видов</p>	<p>предельное максимальное количество этажей – 3 надземных этажа.</p> <p>Минимальные отступы от границ земельных участков в целях определения мест допустимого размещения зданий, строений, сооружений, за пределами которых запрещено строительство зданий, строений, сооружений:</p> <ul style="list-style-type: none"> – для постоянных или временных гаражей с несколькими стояночными местами, стоянок (парковок), гаражей – 1,5 м; – для многоярусных объектов – 3 м. <p>В условиях реконструкции существующей застройки отступы от границ земельного участка формируются в соответствии со сложившейся линией</p>

1	2	3
	разрешенного использования земельных участков, а также для стоянки и хранения транспортных средств общего пользования, в том числе в депо	<p>застройки или по красной линии.</p> <p>Размеры земельных участков:</p> <ul style="list-style-type: none"> – не менее 40 кв. м на 1 машино-место для гаражей; – не менее 25 кв. м на 1 машино-место для открытых наземных стоянок. <p>Максимальный процент застройки в границах земельного участка, включая здания, строения, сооружения, в том числе обеспечивающие функционирование объекта – 75%.</p> <p>Минимальный процент озеленения не подлежит установлению</p>

Вспомогательные виды и параметры разрешенного использования земельных участков и объектов капитального строительства

Виды разрешенного использования		Параметры разрешенного использования
наименование вида использования	описание вида использования	
1	2	3
Предоставление коммунальных услуг	размещение зданий и сооружений, обеспечивающих поставку воды, тепла, электричества, газа, отвод канализационных стоков, очистку и уборку объектов недвижимости (котельных, водозаборов, очистных сооружений, насосных станций, водопроводов, линий электропередач, трансформаторных подстанций, газопроводов, линий связи, телефонных станций, канализаций, стоянок, гаражей и мастерских для обслуживания уборочной и аварийной техники, сооружений, необходимых для сбора и плавки снега)	<p>предельное максимальное количество этажей – 2 надземных этажа.</p> <p>Минимальные отступы от границ земельных участков в целях определения мест допустимого размещения зданий, строений, сооружений, за пределами которых запрещено строительство зданий, строений, сооружений – 0,5 м.</p> <p>В условиях реконструкции существующей застройки отступы от границ земельного участка формируются в соответствии со сложившейся линией застройки или по красной линии.</p> <p>Размеры земельных участков не подлежат установлению.</p> <p>Максимальный процент застройки в границах земельного участка не подлежит установлению.</p> <p>Минимальный процент озеленения не подлежит установлению</p>
Служебные гаражи	размещение постоянных или временных гаражей, стоянок для	<p>предельное максимальное количество этажей – 2 надземных этажа.</p> <p>Минимальные отступы от границ земельных участков в целях определения мест</p>

1	2	3
	<p>хранения служебного автотранспорта, используемого в целях осуществления видов деятельности, предусмотренных видами разрешенного использования с кодами 3.0, 4.0 Классификатора видов разрешенного использования земельных участков, а также для стоянки и хранения транспортных средств общего пользования, в том числе в депо</p>	<p>допустимого размещения зданий, строений, сооружений, за пределами которых запрещено строительство зданий, строений, сооружений:</p> <ul style="list-style-type: none"> – для постоянных или временных гаражей с несколькими стояночными местами, стоянок (парковок), гаражей – 1,5 м; – для многоярусных объектов – 3 м. <p>В условиях реконструкции существующей застройки отступы от границ земельного участка формируются в соответствии со сложившейся линией застройки или по красной линии.</p> <p>Размеры земельных участков:</p> <ul style="list-style-type: none"> – не менее 40 кв. м на 1 машино-место для гаражей; – не менее 25 кв. м на 1 машино-место для открытых наземных стоянок. <p>Максимальный процент застройки в границах земельного участка, включая здания, строения, сооружения, в том числе обеспечивающие функционирование объекта – 75%.</p> <p>Минимальный процент озеленения не подлежит установлению</p>

1	2	3
Улично-дорожная сеть	<p>размещение объектов улично-дорожной сети: автомобильных дорог, трамвайных путей и пешеходных тротуаров в границах населенных пунктов, пешеходных переходов, бульваров, площадей, проездов, велодорожек и объектов велотранспортной и инженерной инфраструктуры;</p> <p>размещение придорожных стоянок (парковок) транспортных средств в границах городских улиц и дорог, за исключением предусмотренных видами разрешенного использования с кодами 2.7.1, 4.9, 7.2.3 Классификатора видов разрешенного использования земельных участков, а также некапитальных сооружений, предназначенных для охраны транспортных средств</p>	<p>предельные (минимальные и (или) максимальные) размеры земельных участков, предельные параметры разрешенного строительства, реконструкции объектов капитального строительства не подлежат установлению</p>
Благоустройство территории	<p>размещение декоративных, технических, планировочных, конструктивных устройств, элементов озеленения, различных видов оборудования и оформления, малых архитектурных форм, некапитальных нестационарных строений и сооружений, информационных щитов и указателей, применяемых как</p>	

1	2	3
	составные части благоустройства территории, общественных туалетов	

Ограничения использования земельных участков и объектов капитального строительства

Наименование зоны с особыми условиями использования территорий	Ограничения использования земельных участков и объектов капитального строительства
1	2
Охранная зона линий и сооружений связи и линий и сооружений радиодиффузии (25.10.2.22)	Правила охраны линий и сооружений связи Российской Федерации, утвержденные постановлением Правительства Российской Федерации от 09.06.1995 № 578
Охранная зона линий и сооружений связи и линий и сооружений радиодиффузии (25:10-6.56)	Правила охраны линий и сооружений связи Российской Федерации, утвержденные постановлением Правительства Российской Федерации от 09.06.1995 № 578
Охранная зона линии ВЛ-110 кВ «Западная-Кипарисово-Раздольное 2» (25.10.2.13)	Правила установления охранных зон объектов электросетевого хозяйства и особых условий использования земельных участков, расположенных в границах таких зон, утвержденные постановлением Правительства Российской Федерации от 24.02.2009 № 160
Охранная зона линии ВЛ-35 кВ «Надеждинская - Соловей-Ключ» (25.10.2.18)	Правила установления охранных зон объектов электросетевого хозяйства и особых условий использования земельных участков, расположенных в границах таких зон, утвержденные постановлением Правительства Российской Федерации от 24.02.2009 № 160
ОЗ - охранная зона от объектов инженерной инфраструктуры - зона, расположенная вдоль трасс воздушных высоковольтных линий электропередач (25.10.2.6)	Правила установления охранных зон объектов электросетевого хозяйства и особых условий использования земельных участков, расположенных в границах таких зон, утвержденные постановлением Правительства Российской Федерации от 24.02.2009 № 160
Охранная зона инженерных коммуникаций (25:10-6.101)	Правила установления охранных зон объектов электросетевого хозяйства и особых условий использования земельных участков, расположенных в границах таких зон, утвержденные постановлением Правительства Российской Федерации от 24.02.2009 № 160
Охранная зона инженерных коммуникаций (25:10-6.79)	Правила установления охранных зон объектов электросетевого хозяйства и особых условий использования земельных участков, расположенных в границах таких зон, утвержденные постановлением Правительства Российской Федерации от 24.02.2009 № 160
Охранная зона инженерных коммуникаций (25:10-6.71)	Правила установления охранных зон объектов электросетевого хозяйства и особых условий использования земельных участков, расположенных в границах таких зон, утвержденные

1	2
	постановлением Правительства Российской Федерации от 24.02.2009 № 160
Охранная зона линий и сооружений связи и линий и сооружений радиофикации на участке АМТС Владивосток - МТС Уссурийск - ТРП Ивановка (25.10.2.120)	Правила охраны линий и сооружений связи Российской Федерации, утвержденные постановлением Правительства Российской Федерации от 09.06.1995 № 578
Охранная зона линий и сооружений связи и линий и сооружений радиофикации (25:10-6.136)	Правила охраны линий и сооружений связи Российской Федерации, утвержденные постановлением Правительства Российской Федерации от 09.06.1995 № 578
Охранная зона ВЛ-35 кВ «Надеждинская-Де-Фриз-Тавричанка» (25.00.2.109)	Правила установления охранных зон объектов электросетевого хозяйства и особых условий использования земельных участков, расположенных в границах таких зон, утвержденные постановлением Правительства Российской Федерации от 24.02.2009 № 160
Охранная зона инженерных коммуникаций (25.00.2.99)	Правила охраны линий и сооружений связи Российской Федерации, утвержденные постановлением Правительства Российской Федерации от 09.06.1995 № 578
Охранная зона объекта электросетевого хозяйства ОАО «ДВЭУК» ПС 110 кВ «Де-Фриз» с заходами 110 кВ в г. Владивосток Приморского края. Заходы ЛЭП 110 кВ (25.10.2.8)	Правила установления охранных зон объектов электросетевого хозяйства и особых условий использования земельных участков, расположенных в границах таких зон, утвержденные постановлением Правительства Российской Федерации от 24.02.2009 № 160
Охранная зона инженерных коммуникаций (25:10-6.21)	Правила установления охранных зон объектов электросетевого хозяйства и особых условий использования земельных участков, расположенных в границах таких зон, утвержденные постановлением Правительства Российской Федерации от 24.02.2009 № 160
Территория, попадающая в водоохранную зону (Овз) (25.10.2.5)	Водный кодекс Российской Федерации
Водоохранная зона (25:10-6.107)	Водный кодекс Российской Федерации
Охранная зона ВЛ-6 кВ отпайка от Ф-16 ПС Шмидтовка (25.10.2.114)	Правила установления охранных зон объектов электросетевого хозяйства и особых условий использования земельных участков, расположенных в границах таких зон, утвержденные постановлением Правительства Российской Федерации от 24.02.2009 № 160
Охранная зона инженерных коммуникаций (25:10-6.141)	Правила установления охранных зон объектов электросетевого хозяйства и особых условий использования земельных участков, расположенных в границах таких зон, утвержденные постановлением Правительства Российской Федерации от 24.02.2009 № 160
Охранная зона линии ВЛ-110 кВ «Западная-Надеждинская Тяговая» (25.20.2.3)	Правила установления охранных зон объектов электросетевого хозяйства и особых условий использования земельных участков, расположенных в границах таких зон, утвержденные постановлением Правительства Российской Федерации от 24.02.2009 № 160

1	2
	постановлением Правительства Российской Федерации от 24.02.2009 № 160

3.7. ЗОНА ДЕЛОВОГО, ОБЩЕСТВЕННОГО И КОММЕРЧЕСКОГО НАЗНАЧЕНИЯ (ОД 2)

Основные виды и параметры разрешенного использования земельных участков и объектов капитального строительства

Виды разрешенного использования		Параметры разрешенного использования
наименование вида использования	описание вида использования	
1	2	3
Деловое управление	размещение объектов капитального строительства с целью: размещения объектов управленческой деятельности, не связанной с государственным или муниципальным управлением и оказанием услуг, а также с целью обеспечения совершения сделок, не требующих передачи товара в момент их совершения между организациями, в том числе биржевая деятельность (за исключением банковской и страховой деятельности)	<p>предельное максимальное количество этажей – 5 надземных этажей.</p> <p>Минимальные отступы от границ земельных участков в целях определения мест допустимого размещения зданий, строений, сооружений, за пределами которых запрещено строительство зданий, строений, сооружений – 5 м.</p> <p>В условиях реконструкции существующей застройки отступы от границ земельного участка формируются в соответствии со сложившейся линией застройки или по красной линии.</p> <p>Размеры земельных участков – не менее 200 кв. м.</p> <p>Максимальный процент застройки в границах земельного участка, включая здания, строения, сооружения, в том числе обеспечивающие функционирование объекта – 75%.</p> <p>Минимальный процент озеленения – 15%.</p> <ul style="list-style-type: none"> – для объектов общественного управления, объектов банковской и страховой деятельности и объектов делового управления – 1 машино-место на 50 кв. м общей площади, но не менее 15 машино-мест на 100 работающих; – для объектов обеспечения внутреннего правопорядка 15 машино-мест на 100 работающих, но не менее 2 машино-места на 1 объект
Банковская и страховая деятельность	размещение объектов капитального строительства, предназначенных для размещения организаций, оказывающих банковские и страховые услуги	
Обеспечение внутреннего правопорядка	размещение объектов капитального строительства, необходимых для подготовки и поддержания в готовности органов внутренних дел, Росгвардии и спасательных служб, в которых существует военизированная служба;	

1	2	3
	размещение объектов гражданской обороны, за исключением объектов гражданской обороны, являющихся частями производственных зданий	
Гостиничное обслуживание	размещение гостиниц, а также иных зданий, используемых с целью извлечения предпринимательской выгоды из предоставления жилого помещения для временного проживания в них	<p>предельное максимальное количество этажей – 10 надземных этажей.</p> <p>Минимальные отступы от границ земельных участков в целях определения мест допустимого размещения зданий, строений, сооружений, за пределами которых запрещено строительство зданий, строений, сооружений – 5 м.</p> <p>В условиях реконструкции существующей застройки отступы от границ земельного участка формируются в соответствии со сложившейся линией застройки или по красной линии.</p> <p>Размеры земельных участков – не менее 500 кв. м.</p> <p>Максимальный процент застройки в границах земельного участка, включая здания, строения, сооружения, в том числе обеспечивающие функционирование объекта – 75%.</p> <p>Минимальный процент озеленения – 15%.</p> <p>Минимальное количество мест для стоянки автомобилей – 1 машино-место на 200 кв. м общей площади, но не менее, чем 1 машино-место на 5 номеров</p>
Бытовое обслуживание	размещение объектов капитального строительства, предназначенных для оказания населению или организациям бытовых услуг (мастерские мелкого ремонта, ателье, бани, парикмахерские, прачечные, химчистки, похоронные бюро)	<p>предельное максимальное количество этажей – 5 надземных этажей.</p> <p>Минимальные отступы от границ земельных участков в целях определения мест допустимого размещения зданий, строений, сооружений, за пределами которых запрещено строительство зданий, строений, сооружений – 5 м.</p> <p>В условиях реконструкции существующей застройки отступы от границ земельного участка формируются в соответствии со сложившейся линией застройки или по красной линии.</p> <p>Размеры земельных участков:</p>
Объекты торговли (торговые центры, торгово-развлекательные центры (комплексы))	размещение объектов капитального строительства, общей площадью свыше 5000 кв. м с целью размещения одной или нескольких организаций, осуществляющих продажу	<p>– для объектов бытового обслуживания – не менее 200 кв. м;</p> <p>– для объектов торговли – не менее 5000 кв. м.</p> <p>Максимальный процент застройки в границах земельного участка, включая здания, строения, сооружения, в том числе обеспечивающие функционирование объекта – 75%.</p> <p>Минимальный процент озеленения – 15%.</p>

1	2	3
	<p>товаров, и (или) оказание услуг в соответствии с содержанием видов разрешенного использования с кодами 4.5, 4.6, 4.8 – 4.8.2 Классификатора видов разрешенного использования земельных участков;</p> <p>размещение гаражей и (или) стоянок для автомобилей сотрудников и посетителей торгового центра</p>	<p>Минимальное количество мест для стоянки автомобилей:</p> <ul style="list-style-type: none"> – для объектов бытового обслуживания – 1 машино-место на 5 работающих; – для объектов торговли – 10 машино-мест на 100 кв. м торговой площади
Рынки	<p>размещение объектов капитального строительства, сооружений, предназначенных для организации постоянной или временной торговли (ярмарка, рынок, базар), с учетом того, что каждое из торговых мест не располагает торговой площадью более 200 кв. м;</p> <p>размещение гаражей и (или) стоянок для автомобилей сотрудников и посетителей рынка</p>	<p>предельное максимальное количество этажей – 2 надземных этажа.</p> <p>Минимальные отступы от границ земельных участков в целях определения мест допустимого размещения зданий, строений, сооружений, за пределами которых запрещено строительство зданий, строений, сооружений – 5 м.</p> <p>В условиях реконструкции существующей застройки отступы от границ земельного участка формируются в соответствии со сложившейся линией застройки или по красной линии.</p> <p>Размеры земельных участков – не менее 1000 кв. м.</p> <p>Максимальный процент застройки в границах земельного участка, включая здания, строения, сооружения, в том числе обеспечивающие функционирование объекта – 75%.</p> <p>Вспомогательные и хозяйственные строения размещать со стороны улиц не допускается.</p> <p>Минимальный процент озеленения – 15%.</p> <p>Минимальное количество мест для стоянки автомобилей – 10 машино-мест на 100 кв. м торговой площади</p>
Магазины	<p>размещение объектов капитального строительства, предназначенных для продажи товаров, торговая площадь которых составляет до 5000 кв. м</p>	<p>предельное максимальное количество этажей – 2 надземных этажа.</p> <p>Минимальные отступы от границ земельных участков в целях определения мест допустимого размещения зданий, строений, сооружений, за пределами которых запрещено строительство зданий, строений, сооружений – 3 м.</p> <p>В условиях реконструкции существующей застройки отступы от границ земельного участка формируются в соответствии со сложившейся линией</p>
Общественное	<p>размещение объектов</p>	

1	2	3
питание	капитального строительства в целях устройства мест общественного питания (рестораны, кафе, столовые, закусочные, бары)	<p>застройки или по красной линии.</p> <p>Размеры земельных участков – не менее 200 кв. м.</p> <p>Максимальный процент застройки в границах земельного участка, включая здания, строения, сооружения, в том числе обеспечивающие функционирование объекта – 75%.</p> <p>Минимальный процент озеленения – 15%.</p> <p>Минимальное количество мест для стоянки автомобилей:</p> <ul style="list-style-type: none"> – для магазинов с торговой площадью менее 200 кв. м – 3 машино-места на 1 объект; – для объектов с торговой площадью более 200 кв. м – 10 машино-мест на 100 кв. м торговой площади. – для предприятий общественного питания – 10 машино-мест на 100 мест
Выставочно-ярмарочная деятельность	размещение объектов капитального строительства, сооружений, предназначенных для осуществления Выставочно-ярмарочной и конгрессной деятельности, включая деятельность, необходимую для обслуживания указанных мероприятий (застройка экспозиционной площади, организация питания участников мероприятий)	<p>предельное максимальное количество этажей – 2 надземных этажа.</p> <p>Минимальные отступы от границ земельных участков в целях определения мест допустимого размещения зданий, строений, сооружений, за пределами которых запрещено строительство зданий, строений, сооружений – 5 м.</p> <p>В условиях реконструкции существующей застройки отступы от границ земельного участка формируются в соответствии со сложившейся линией застройки или по красной линии.</p> <p>Размеры земельных участков – не менее 1000 кв. м.</p> <p>Максимальный процент застройки в границах земельного участка, включая здания, строения, сооружения, в том числе обеспечивающие функционирование объекта – 75%.</p> <p>Вспомогательные строения размещать со стороны улиц не допускается.</p> <p>Минимальный процент озеленения – 15%.</p> <p>Минимальное количество мест для стоянки автомобилей – 10 машино-мест на 100 полезной площади</p>
Служебные гаражи	размещение постоянных или временных гаражей, стоянок для хранения служебного автотранспорта, используемого в целях осуществления видов деятельности, предусмотренных	<p>предельное максимальное количество этажей – 3 надземных этажа.</p> <p>Минимальные отступы от границ земельных участков в целях определения мест допустимого размещения зданий, строений, сооружений, за пределами которых запрещено строительство зданий, строений, сооружений:</p> <ul style="list-style-type: none"> – для постоянных или временных гаражей с несколькими стояночными местами, стоянок (парковок), гаражей – 1,5 м;

1	2	3
	<p>видами разрешенного использования с кодами 3.0, 4.0 Классификатора видов разрешенного использования земельных участков, а также для стоянки и хранения транспортных средств общего пользования, в том числе в депо</p>	<p>– для многоярусных объектов – 3 м. В условиях реконструкции существующей застройки отступы от границ земельного участка формируются в соответствии со сложившейся линией застройки или по красной линии. Размеры земельных участков: – не менее 40 кв. м на 1 машино-место для гаражей; – не менее 25 кв. м на 1 машино-место для открытых наземных стоянок. Максимальный процент застройки в границах земельного участка, включая здания, строения, сооружения, в том числе обеспечивающие функционирование объекта – 75%. Минимальный процент озеленения не подлежит установлению</p>
Склад	<p>размещение сооружений, имеющих назначение по временному хранению, распределению и перевалке грузов (за исключением хранения стратегических запасов), не являющихся частями производственных комплексов, на которых был создан груз: промышленные базы, склады, погрузочные терминалы и доки, нефтехранилища и нефтеналивные станции, газовые хранилища и обслуживающие их газоконденсатные и газоперекачивающие станции, элеваторы и продовольственные склады, за исключением железнодорожных перевалочных складов</p>	<p>предельное количество этажей не подлежит установлению. Минимальные отступы от границ земельных участков в целях определения мест допустимого размещения зданий, строений, сооружений, за пределами которых запрещено строительство зданий, строений, сооружений – 3 м. В условиях реконструкции существующей застройки отступы от границ земельного участка формируются в соответствии со сложившейся линией застройки или по красной линии. Размеры земельных участков – не менее 500 кв. м Максимальный процент застройки в границах земельного участка, включая здания, строения, сооружения, в том числе обеспечивающие функционирование объекта – 80%. Минимальный процент озеленения – 10%. Минимальное количество мест для стоянки автомобилей – 1 машино-место на 6 работающих в смену, но не менее 1 машино-мест на 1500 кв. м полезной площади (закрытой или открытой)</p>
Складские площадки	временное хранение, распределение и перевалка грузов	предельные (минимальные и (или) максимальные) размеры земельных участков, предельные параметры разрешенного строительства, реконструкции объектов

1	2	3
	(за исключением хранения стратегических запасов) на открытом воздухе	капитального строительства не подлежат установлению
Коммунальное обслуживание	размещение зданий и сооружений в целях обеспечения физических и юридических лиц коммунальными услугами. Содержание данного вида разрешенного использования включает в себя содержание видов разрешенного использования с кодами 3.1.1 – 3.1.2 Классификатора видов разрешенного использования земельных участков	<p>предельное максимальное количество этажей – 2 надземных этажа.</p> <p>Минимальные отступы от границ земельных участков в целях определения мест допустимого размещения зданий, строений, сооружений, за пределами которых запрещено строительство зданий, строений, сооружений – 0,5 м.</p> <p>В условиях реконструкции существующей застройки отступы от границ земельного участка формируются в соответствии со сложившейся линией застройки или по красной линии.</p> <p>Размеры земельных участков для объектов, предназначенных для приема физических и юридических лиц в связи с предоставлением им коммунальных услуг – не менее 300 кв. м.</p> <p>Размеры земельных участков для объектов обеспечения физических и юридических лиц коммунальными услугами не подлежат установлению.</p>
Предоставление коммунальных услуг	размещение зданий и сооружений, обеспечивающих поставку воды, тепла, электричества, газа, отвод канализационных стоков, очистку и уборку объектов недвижимости (котельных, водозаборов, очистных сооружений, насосных станций, водопроводов, линий электропередач, трансформаторных подстанций, газопроводов, линий связи, телефонных станций, канализаций, стоянок, гаражей и мастерских для обслуживания уборочной и аварийной техники, сооружений, необходимых для сбора и плавки снега)	<p>Максимальный процент застройки в границах земельного участка, включая здания, строения, сооружения, в том числе обеспечивающие функционирование объекта – 90%.</p> <p>Минимальный процент озеленения не подлежит установлению</p>
Административные здания организаций,	размещение зданий, предназначенных для приема	

1	2	3
обеспечивающих предоставление коммунальных услуг	физических и юридических лиц в связи с предоставлением им коммунальных услуг	
Улично-дорожная сеть	<p>размещение объектов улично-дорожной сети: автомобильных дорог, трамвайных путей и пешеходных тротуаров в границах населенных пунктов, пешеходных переходов, бульваров, площадей, проездов, велодорожек и объектов велотранспортной и инженерной инфраструктуры;</p> <p>размещение придорожных стоянок (парковок) транспортных средств в границах городских улиц и дорог, за исключением предусмотренных видами разрешенного использования с кодами 2.7.1, 4.9, 7.2.3 Классификатора видов разрешенного использования земельных участков, а также некапитальных сооружений, предназначенных для охраны транспортных средств</p>	предельные (минимальные и (или) максимальные) размеры земельных участков, предельные параметры разрешенного строительства, реконструкции объектов капитального строительства не подлежат установлению
Благоустройство территории	размещение декоративных, технических, планировочных, конструктивных устройств, элементов озеленения, различных видов оборудования и оформления, малых архитектурных форм, некапитальных нестационарных	

1	2	3
	строений и сооружений, информационных щитов и указателей, применяемых как составные части благоустройства территории, общественных туалетов	

Условно разрешенные виды и параметры использования земельных участков и объектов капитального строительства

Виды разрешенного использования		Параметры разрешенного использования
наименование вида использования	описание вида использования	
1	2	3
Объекты дорожного сервиса	размещение зданий и сооружений дорожного сервиса. Содержание данного вида разрешенного использования включает в себя содержание видов разрешенного использования с кодами 4.9.1.1 – 4.9.1.4 Классификатора видов разрешенного использования земельных участков	<p>предельное максимальное количество этажей – 3 надземных этажа.</p> <p>Минимальные отступы от границ земельных участков в целях определения мест допустимого размещения зданий, строений, сооружений, за пределами которых запрещено строительство зданий, строений, сооружений – 2 м.</p> <p>В условиях реконструкции существующей застройки отступы от границ земельного участка формируются в соответствии со сложившейся линией застройки или по красной линии.</p> <p>Размеры земельных участков – не менее 200 кв. м</p> <p>Максимальный процент застройки в границах земельного участка, включая здания, строения, сооружения, в том числе обеспечивающие функционирование объекта – 65%.</p> <p>Минимальный процент озеленения – 15%.</p> <p>Минимальное количество парковочных мест:</p> <ul style="list-style-type: none"> – для объектов питания – 10 машино-мест на 30 мест; – для объектов торговли – 10 машино-мест на 100 кв. м торговой площади; – для объектов, предоставляющих гостиничные услуги – 1 машино-место на 200 кв. м общей площади, но не менее 1 машино-место на 3 номера; – для объектов дорожного сервиса связанных ремонт и обслуживанием автомобилей – 7 машино-мест на 3 поста
Заправка транспортных средств	размещение автозаправочных станций; размещение магазинов сопутствующей торговли, зданий для организации общественного питания в качестве объектов дорожного сервиса	
Обеспечение дорожного отдыха	размещение зданий для предоставления гостиничных услуг в качестве дорожного сервиса (мотелей), а также размещение магазинов сопутствующей торговли, зданий	

1	2	3
	для организации общественного питания в качестве объектов дорожного сервиса	
Автомобильные мойки	размещение автомобильных моек, а также размещение магазинов сопутствующей торговли	
Ремонт автомобилей	размещение мастерских, предназначенных для ремонта и обслуживания автомобилей, и прочих объектов дорожного сервиса, а также размещение магазинов сопутствующей торговли	
Амбулаторное ветеринарное обслуживание	размещение объектов капитального строительства, предназначенных для оказания ветеринарных услуг без содержания животных	<p>предельное максимальное количество этажей – 3 надземных этажа.</p> <p>Минимальные отступы от границ земельных участков в целях определения мест допустимого размещения зданий, строений, сооружений, за пределами которых запрещено строительство зданий, строений, сооружений – 3 м.</p> <p>В условиях реконструкции существующей застройки отступы от границ земельного участка формируются в соответствии со сложившейся линией застройки или по красной линии.</p> <p>Размеры земельных участков – не менее 200 кв. м.</p> <p>Максимальный процент застройки в границах земельного участка, включая здания, строения, сооружения, в том числе обеспечивающие функционирование объекта – 75%.</p> <p>Минимальный процент озеленения – 15%.</p> <p>Минимальное количество мест для стоянки автомобилей – 7 машино-мест на 100 посещений, но не менее 2 машино-места на 1 объект</p>
Приюты для животных	размещение объектов капитального строительства, предназначенных для оказания ветеринарных услуг в стационаре; размещение объектов капитального строительства, предназначенных для содержания, разведения животных, не являющихся сельскохозяйственными, под надзором человека, оказания услуг по содержанию и лечению бездомных животных; размещение объектов капитального строительства,	

1	2	3
	предназначенных для организации гостиниц для животных	

Вспомогательные виды и параметры разрешенного использования земельных участков и объектов капитального строительства

Виды разрешенного использования		Параметры разрешенного использования
наименование вида использования	описание вида использования	
1	2	3
Предоставление коммунальных услуг	размещение зданий и сооружений, обеспечивающих поставку воды, тепла, электричества, газа, отвод канализационных стоков, очистку и уборку объектов недвижимости (котельных, водозаборов, очистных сооружений, насосных станций, водопроводов, линий электропередач, трансформаторных подстанций, газопроводов, линий связи, телефонных станций, канализаций, стоянок, гаражей и мастерских для обслуживания уборочной и аварийной техники, сооружений, необходимых для сбора и плавки снега)	<p>предельное максимальное количество этажей – 2 надземных этажа.</p> <p>Минимальные отступы от границ земельных участков в целях определения мест допустимого размещения зданий, строений, сооружений, за пределами которых запрещено строительство зданий, строений, сооружений – 0,5 м.</p> <p>В условиях реконструкции существующей застройки отступы от границ земельного участка формируются в соответствии со сложившейся линией застройки или по красной линии.</p> <p>Размеры земельных участков не подлежат установлению.</p> <p>Максимальный процент застройки в границах земельного участка не подлежит установлению.</p> <p>Минимальный процент озеленения не подлежит установлению</p>
Служебные гаражи	размещение постоянных или временных гаражей, стоянок для хранения служебного автотранспорта, используемого в целях осуществления видов деятельности, предусмотренных видами разрешенного использования с кодами 3.0, 4.0	<p>предельное максимальное количество этажей – 2 надземных этажа.</p> <p>Минимальные отступы от границ земельных участков в целях определения мест допустимого размещения зданий, строений, сооружений, за пределами которых запрещено строительство зданий, строений, сооружений:</p> <ul style="list-style-type: none"> – для постоянных или временных гаражей с несколькими стояночными местами, стоянок (парковок), гаражей – 1,5 м; – для многоярусных объектов – 3 м. <p>В условиях реконструкции существующей застройки отступы от границ</p>

1	2	3
	<p>Классификатора видов разрешенного использования земельных участков, а также для стоянки и хранения транспортных средств общего пользования, в том числе в депо</p>	<p>земельного участка формируются в соответствии со сложившейся линией застройки или по красной линии. Размеры земельных участков: – не менее 40 кв. м на 1 машино-место для гаражей; – не менее 25 кв. м на 1 машино-место для открытых наземных стоянок. Максимальный процент застройки в границах земельного участка, включая здания, строения, сооружения, в том числе обеспечивающие функционирование объекта – 75%. Минимальный процент озеленения не подлежит установлению</p>
<p>Улично-дорожная сеть</p>	<p>размещение объектов улично-дорожной сети: автомобильных дорог, трамвайных путей и пешеходных тротуаров в границах населенных пунктов, пешеходных переходов, бульваров, площадей, проездов, велодорожек и объектов велотранспортной и инженерной инфраструктуры; размещение придорожных стоянок (парковок) транспортных средств в границах городских улиц и дорог, за исключением предусмотренных видами разрешенного использования с кодами 2.7.1, 4.9, 7.2.3 Классификатора видов разрешенного использования земельных участков, а также некапитальных сооружений, предназначенных для охраны транспортных средств</p>	<p>предельные (минимальные и (или) максимальные) размеры земельных участков, предельные параметры разрешенного строительства, реконструкции объектов капитального строительства не подлежат установлению</p>
<p>Благоустройство территории</p>	<p>размещение декоративных, технических, планировочных,</p>	

1	2	3
	<p>конструктивных устройств, элементов озеленения, различных видов оборудования и оформления, малых архитектурных форм, некапитальных нестационарных строений и сооружений, информационных щитов и указателей, применяемых как составные части благоустройства территории, общественных туалетов</p>	

Ограничения использования земельных участков и объектов капитального строительства

Наименование зоны с особыми условиями использования территорий	Ограничения использования земельных участков и объектов капитального строительства
1	2
Охранная зона линий и сооружений связи и линий и сооружений радиодиффузии на участке АМТС Владивосток - МТС Уссурийск – ТРП Ивановка (25.10.2.120)	Правила охраны линий и сооружений связи Российской Федерации, утвержденные постановлением Правительства Российской Федерации от 09.06.1995 № 578
Охранная зона линий и сооружений связи и линий и сооружений радиодиффузии (25:10-6.136)	Правила охраны линий и сооружений связи Российской Федерации, утвержденные постановлением Правительства Российской Федерации от 09.06.1995 № 578
Охранная зона инженерных коммуникаций (25.00.2.99)	Правила охраны линий и сооружений связи Российской Федерации, утвержденные постановлением Правительства Российской Федерации от 09.06.1995 № 578
Охранная зона линии ВЛ-110 кВ «Западная-Давыдовка» (25.20.2.9)	Правила установления охранных зон объектов электросетевого хозяйства и особых условий использования земельных участков, расположенных в границах таких зон, утвержденные постановлением Правительства Российской Федерации от 24.02.2009 № 160
Охранная зона инженерных коммуникаций (25:20-6.137)	Правила охраны линий и сооружений связи Российской Федерации, утвержденные постановлением Правительства Российской Федерации от 09.06.1995 № 578
Охранная зона линии ВЛ-35 кВ «Западная-Надеждинская» (25.10.2.16)	Правила установления охранных зон объектов электросетевого хозяйства и особых условий использования земельных участков, расположенных в границах таких зон, утвержденные

1	2
	постановлением Правительства Российской Федерации от 24.02.2009 № 160
Охранная зона ЛЭП 6 кВ (25.10.2.110)	Правила установления охранных зон объектов электросетевого хозяйства и особых условий использования земельных участков, расположенных в границах таких зон, утвержденные постановлением Правительства Российской Федерации от 24.02.2009 № 160
Охранная зона инженерных коммуникаций (25:10-6.99)	Правила установления охранных зон объектов электросетевого хозяйства и особых условий использования земельных участков, расположенных в границах таких зон, утвержденные постановлением Правительства Российской Федерации от 24.02.2009 № 160
Охранная зона инженерных коммуникаций (25:10-6.124)	Правила установления охранных зон объектов электросетевого хозяйства и особых условий использования земельных участков, расположенных в границах таких зон, утвержденные постановлением Правительства Российской Федерации от 24.02.2009 № 160
Охранная зона ВЛ-35 кВ «Надеждинская-Де-Фриз-Тавричанка» (25.00.2.109)	Правила установления охранных зон объектов электросетевого хозяйства и особых условий использования земельных участков, расположенных в границах таких зон, утвержденные постановлением Правительства Российской Федерации от 24.02.2009 № 160
Охранная зона объекта электросетевого хозяйства ОАО «ДВЭУК» ПС 110 кВ «Де-Фриз» с заходами 110 кВ в г. Владивосток Приморского края. Заходы ЛЭП 110 кВ (25.10.2.8)	Правила установления охранных зон объектов электросетевого хозяйства и особых условий использования земельных участков, расположенных в границах таких зон, утвержденные постановлением Правительства Российской Федерации от 24.02.2009 № 160
Охранная зона инженерных коммуникаций (25:10-6.21)	Правила установления охранных зон объектов электросетевого хозяйства и особых условий использования земельных участков, расположенных в границах таких зон, утвержденные постановлением Правительства Российской Федерации от 24.02.2009 № 160
Охранная зона ВЛ-6кВ Ф-28 ПС Де-Фриз (25.10.2.112)	Правила установления охранных зон объектов электросетевого хозяйства и особых условий использования земельных участков, расположенных в границах таких зон, утвержденные постановлением Правительства Российской Федерации от 24.02.2009 № 160
Санитарно-защитная зона «Логистический центр обслуживания гелиевых контейнеров (ХАБ)» в Надеждинском районе Приморского края» (25.10.2.113)	СанПиН 2.2.1/2.1.1.1200-03 «Санитарно-защитные зоны и санитарная классификация предприятий, сооружений и иных объектов»
Охранная зона инженерных коммуникаций (25:10-6.137)	Правила установления охранных зон объектов электросетевого хозяйства и особых условий использования земельных участков, расположенных в границах таких зон, утвержденные постановлением Правительства Российской Федерации от 24.02.2009 № 160
Санитарно-защитная зона предприятий,	СанПиН 2.2.1/2.1.1.1200-03 «Санитарно-защитные зоны и санитарная классификация

1	2
сооружений и иных объектов (25:10-6.110)	предприятий, сооружений и иных объектов»
Охранная зона линии ВЛ-110 кВ «Западная-Надеждинская Тяговая» (25.20.2.3)	Правила установления охранных зон объектов электросетевого хозяйства и особых условий использования земельных участков, расположенных в границах таких зон, утвержденные постановлением Правительства Российской Федерации от 24.02.2009 № 160
Охранная зона инженерных коммуникаций (25:20-6.135)	Правила установления охранных зон объектов электросетевого хозяйства и особых условий использования земельных участков, расположенных в границах таких зон, утвержденные постановлением Правительства Российской Федерации от 24.02.2009 № 160
Территория, попадающая в водоохранную зону (Овз) (25.10.2.5)	Водный кодекс Российской Федерации
Водоохранная зона (25:10-6.107)	Водный кодекс Российской Федерации
Береговая полоса водных объектов общего пользования (Обп) (25.10.2.1)	Водный кодекс Российской Федерации
Прибрежная защитная полоса (25:10-6.94)	Водный кодекс Российской Федерации
Охранная зона ВЛ-6кВ Ф-29 ПС Де-Фриз (25.10.2.115)	Правила установления охранных зон объектов электросетевого хозяйства и особых условий использования земельных участков, расположенных в границах таких зон, утвержденные постановлением Правительства Российской Федерации от 24.02.2009 № 160
Охранная зона инженерных коммуникаций (25:10-6.114)	Правила установления охранных зон объектов электросетевого хозяйства и особых условий использования земельных участков, расположенных в границах таких зон, утвержденные постановлением Правительства Российской Федерации от 24.02.2009 № 160
Охранная зона инженерных коммуникаций (25:10-6.357)	Правила установления охранных зон объектов электросетевого хозяйства и особых условий использования земельных участков, расположенных в границах таких зон, утвержденные постановлением Правительства Российской Федерации от 24.02.2009 № 160
Охранная зона инженерных коммуникаций (25:10-6.116)	Правила установления охранных зон объектов электросетевого хозяйства и особых условий использования земельных участков, расположенных в границах таких зон, утвержденные постановлением Правительства Российской Федерации от 24.02.2009 № 160
Охранная зона объекта электросетевого хозяйства "Строительство КВЛ-6 кВ от опоры №12А, №12А/1 до опоры №13А, №13А/1 на земельном участке ООО «Строй Бетон» с кадастровым номером 25:10:011601:899 (25.10.2.123)	Правила установления охранных зон объектов электросетевого хозяйства и особых условий использования земельных участков, расположенных в границах таких зон, утвержденные постановлением Правительства Российской Федерации от 24.02.2009 № 160

1	2
Охранная зона инженерных коммуникаций (25:00-6.273)	Правила установления охранных зон объектов электросетевого хозяйства и особых условий использования земельных участков, расположенных в границах таких зон, утвержденные постановлением Правительства Российской Федерации от 24.02.2009 № 160
Охранная зона инженерных коммуникаций (25:00-6.288)	Правила установления охранных зон объектов электросетевого хозяйства и особых условий использования земельных участков, расположенных в границах таких зон, утвержденные постановлением Правительства Российской Федерации от 24.02.2009 № 160
Охранная зона инженерных коммуникаций (25:10-6.358)	Правила установления охранных зон объектов электросетевого хозяйства и особых условий использования земельных участков, расположенных в границах таких зон, утвержденные постановлением Правительства Российской Федерации от 24.02.2009 № 160
Охранная зона инженерных коммуникаций (25:10-6.363)	Правила установления охранных зон объектов электросетевого хозяйства и особых условий использования земельных участков, расположенных в границах таких зон, утвержденные постановлением Правительства Российской Федерации от 24.02.2009 № 160
Охранная зона инженерных коммуникаций (25:10-6.359)	Правила установления охранных зон объектов электросетевого хозяйства и особых условий использования земельных участков, расположенных в границах таких зон, утвержденные постановлением Правительства Российской Федерации от 24.02.2009 № 160
Охранная зона инженерных коммуникаций (25:10-6.364)	Правила установления охранных зон объектов электросетевого хозяйства и особых условий использования земельных участков, расположенных в границах таких зон, утвержденные постановлением Правительства Российской Федерации от 24.02.2009 № 160
Охранная зона инженерных коммуникаций (25:10-6.360)	Правила установления охранных зон объектов электросетевого хозяйства и особых условий использования земельных участков, расположенных в границах таких зон, утвержденные постановлением Правительства Российской Федерации от 24.02.2009 № 160

Расчетные показатели минимально допустимого уровня обеспеченности территории объектами коммунальной, транспортной, социальной инфраструктур и расчетные показатели максимально допустимого уровня территориальной доступности указанных объектов для населения в границах территорий, в которых предусматривается осуществление деятельности по комплексному развитию

Для объектов социальной инфраструктуры местного значения муниципального района

Расчетные показатели минимально-допустимого уровня обеспеченности территории объектами социальной инфраструктуры местного значения муниципального района и расчетные показатели максимально допустимого уровня территориальной доступности таких объектов для населения не нормируются.

Для объектов социальной инфраструктуры местного значения сельского поселения

Расчетные показатели минимально-допустимого уровня обеспеченности территории объектами социальной инфраструктуры местного значения сельского поселения и расчетные показатели максимально допустимого уровня территориальной доступности таких объектов для населения не нормируются.

Для объектов коммунальной инфраструктуры местного значения муниципального района

Расчетные показатели минимально-допустимого уровня обеспеченности территории объектами коммунальной инфраструктуры местного значения муниципального района и расчетные показатели максимально допустимого уровня территориальной доступности таких объектов для населения не нормируются.

Для объектов транспортной инфраструктуры местного значения муниципального района

Вид объекта	Потребность в мощности	Потребность в территории, для размещения объекта, кв. м	Территориальная доступность объектов транспортной инфраструктуры, м.
1	2	3	4
Автомобильные дороги местного значения в границах населенных пунктов сельских поселений	13,5 км протяженности улично-дорожной сети на 1 кв. км территории площадью от 2,3 га	не нормируется	150

3.8. ЗОНА ОБЪЕКТОВ ЗДРАВООХРАНЕНИЯ (ОД 4)

Основные виды и параметры разрешенного использования земельных участков и объектов капитального строительства

Виды разрешенного использования		Параметры разрешенного использования
наименование вида использования	описание вида использования	
1	2	3
Амбулаторно-поликлиническое обслуживание	размещение объектов капитального строительства, предназначенных для оказания гражданам амбулаторно-поликлинической медицинской помощи (поликлиники, фельдшерские пункты, пункты здравоохранения, центры матери и ребенка, диагностические центры, молочные кухни, станции донорства крови, клинические лаборатории)	<p>предельное максимальное количество этажей – 5 надземных этажей.</p> <p>Минимальные отступы от границ земельных участков в целях определения мест допустимого размещения зданий, строений, сооружений, за пределами которых запрещено строительство зданий, строений, сооружений – 5 м.</p> <p>В условиях реконструкции существующей застройки отступы от границ земельного участка формируются в соответствии со сложившейся линией застройки или по красной линии.</p> <p>Размеры земельных участков – не менее 500 кв. м.</p> <p>Максимальный процент застройки в границах земельного участка, включая здания, строения, сооружения, в том числе обеспечивающие функционирование объекта – 60%.</p> <p>Минимальный процент озеленения – 30%.</p> <p>Минимальное количество мест для стоянки автомобилей – 7 машино-мест на 100 посещений, но не менее 2 машино-места на 1 объект</p>
Стационарное медицинское обслуживание	размещение объектов капитального строительства, предназначенных для оказания гражданам медицинской помощи в стационарах (больницы, родильные дома, диспансеры, научно-медицинские учреждения и прочие объекты, обеспечивающие оказание услуги по лечению в стационаре); размещение станций скорой помощи; размещение площадок санитарной	<p>предельное максимальное количество этажей – 5 надземных этажей.</p> <p>Минимальные отступы от границ земельных участков в целях определения мест допустимого размещения зданий, строений, сооружений, за пределами которых запрещено строительство зданий, строений, сооружений – 5 м.</p> <p>В условиях реконструкции существующей застройки отступы от границ земельного участка формируются в соответствии со сложившейся линией застройки или по красной линии.</p> <p>Размеры земельных участков – не менее 2000 кв. м.</p> <p>Максимальный процент застройки в границах земельного участка, включая здания, строения, сооружения, в том числе обеспечивающие функционирование объекта – 50%.</p> <p>Минимальный процент озеленения – 40%.</p> <p>Минимальное количество мест для стоянки автомобилей – 15 машино-мест на</p>

1	2	3
Медицинские организации особого назначения	<p>авиации</p> <p>размещение объектов капитального строительства для размещения медицинских организаций, осуществляющих проведение судебно-медицинской и патолого-анатомической экспертизы (морги)</p>	<p>100 коек</p> <p>предельное максимальное количество этажей – 5 надземных этажей. Минимальные отступы от границ земельных участков в целях определения мест допустимого размещения зданий, строений, сооружений, за пределами которых запрещено строительство зданий, строений, сооружений – 5 м. В условиях реконструкции существующей застройки отступы от границ земельного участка формируются в соответствии со сложившейся линией застройки или по красной линии. Размеры земельных участков – не менее 500 кв. м. Максимальный процент застройки в границах земельного участка, включая здания, строения, сооружения, в том числе обеспечивающие функционирование объекта – 75%. Минимальный процент озеленения – 15%. Минимальное количество мест для стоянки автомобилей – 15 машино-мест на 100 работающих, но не менее 2 машино-места на 1 объект</p>
Обеспечение внутреннего правопорядка	<p>размещение объектов капитального строительства, необходимых для подготовки и поддержания в готовности органов внутренних дел, Росгвардии и спасательных служб, в которых существует военизированная служба;</p> <p>размещение объектов гражданской обороны, за исключением объектов гражданской обороны, являющихся частями производственных зданий</p>	<p>предельное максимальное количество этажей – 5 надземных этажей. Минимальные отступы от границ земельных участков в целях определения мест допустимого размещения зданий, строений, сооружений, за пределами которых запрещено строительство зданий, строений, сооружений – 5 м. В условиях реконструкции существующей застройки отступы от границ земельного участка формируются в соответствии со сложившейся линией застройки или по красной линии. Размеры земельных участков – не менее 200 кв. м. Максимальный процент застройки в границах земельного участка, включая здания, строения, сооружения, в том числе обеспечивающие функционирование объекта – 75%. Минимальный процент озеленения – 15%. Минимальное количество мест для стоянки автомобилей – 15 машино-мест на 100 работающих, но не менее 2 машино-места на 1 объект</p>
Коммунальное обслуживание	<p>размещение зданий и сооружений в целях обеспечения физических и юридических лиц коммунальными услугами. Содержание данного</p>	<p>предельное максимальное количество этажей – 2 надземных этажа. Минимальные отступы от границ земельных участков в целях определения мест допустимого размещения зданий, строений, сооружений, за пределами которых запрещено строительство зданий, строений, сооружений – 0,5 м.</p>

1	2	3
	<p>вида разрешенного использования включает в себя содержание видов разрешенного использования с кодами 3.1.1 – 3.1.2 Классификатора видов разрешенного использования земельных участков</p>	<p>В условиях реконструкции существующей застройки отступы от границ земельного участка формируются в соответствии со сложившейся линией застройки или по красной линии.</p> <p>Размеры земельных участков для объектов, предназначенных для приема физических и юридических лиц в связи с предоставлением им коммунальных услуг – не менее 300 кв. м.</p> <p>Размеры земельных участков для объектов обеспечения физических и юридических лиц коммунальными услугами не подлежат установлению.</p>
<p>Предоставление коммунальных услуг</p>	<p>размещение зданий и сооружений, обеспечивающих поставку воды, тепла, электричества, газа, отвод канализационных стоков, очистку и уборку объектов недвижимости (котельных, водозаборов, очистных сооружений, насосных станций, водопроводов, линий электропередач, трансформаторных подстанций, газопроводов, линий связи, телефонных станций, канализаций, стоянок, гаражей и мастерских для обслуживания уборочной и аварийной техники, сооружений, необходимых для сбора и плавки снега)</p>	<p>Максимальный процент застройки в границах земельного участка, включая здания, строения, сооружения, в том числе обеспечивающие функционирование объекта – 90%.</p> <p>Минимальный процент озеленения не подлежит установлению</p>
<p>Административные здания организаций, обеспечивающих предоставление коммунальных услуг</p>	<p>размещение зданий, предназначенных для приема физических и юридических лиц в связи с предоставлением им коммунальных услуг</p>	
<p>Улично-дорожная сеть</p>	<p>размещение объектов улично-дорожной сети: автомобильных дорог, трамвайных путей и пешеходных тротуаров в границах</p>	<p>предельные (минимальные и (или) максимальные) размеры земельных участков, предельные параметры разрешенного строительства, реконструкции объектов капитального строительства не подлежат установлению</p>

1	2	3
	<p>населенных пунктов, пешеходных переходов, бульваров, площадей, проездов, велодорожек и объектов велотранспортной и инженерной инфраструктуры;</p> <p>размещение придорожных стоянок (парковок) транспортных средств в границах городских улиц и дорог, за исключением предусмотренных видами разрешенного использования с кодами 2.7.1, 4.9, 7.2.3 Классификатора видов разрешенного использования земельных участков, а также некапитальных сооружений, предназначенных для охраны транспортных средств</p>	
<p>Благоустройство территории</p>	<p>размещение декоративных, технических, планировочных, конструктивных устройств, элементов озеленения, различных видов оборудования и оформления, малых архитектурных форм, некапитальных нестационарных строений и сооружений, информационных щитов и указателей, применяемых как составные части благоустройства территории, общественных туалетов</p>	

Условно разрешенные виды и параметры использования земельных участков и объектов капитального строительства

Виды разрешенного использования		Параметры разрешенного использования
наименование вида использования	описание вида использования	
1	2	3
Религиозное использование	размещение зданий и сооружений религиозного использования. Содержание данного вида разрешенного использования включает в себя содержание видов разрешенного использования с кодами 3.7.1 – 3.7.2 Классификатора видов разрешенного использования земельных участков	<p>предельная максимальная высота – 30 м.</p> <p>Минимальные отступы от границ земельных участков в целях определения мест допустимого размещения зданий, строений, сооружений, за пределами которых запрещено строительство зданий, строений, сооружений – 3 м.</p> <p>В условиях реконструкции существующей застройки отступы от границ земельного участка формируются в соответствии со сложившейся линией застройки или по красной линии.</p> <p>Размеры земельных участков не подлежат установлению.</p> <p>Максимальный процент застройки в границах земельного участка, включая здания, строения, сооружения, в том числе обеспечивающие функционирование объекта – 70%.</p> <p>Минимальный процент озеленения – 20%.</p> <p>Минимальное количество мест для стоянки автомобилей – 7 машино-мест на 100 одновременных посетителей, но не менее 1 машино-место на 1 объект</p>
Осуществление религиозных обрядов	размещение зданий и сооружений, предназначенных для совершения религиозных обрядов и церемоний (в том числе церкви, соборы, храмы, часовни, мечети, молельные дома, синагоги)	
Религиозное управление и образование	размещение зданий, предназначенных для постоянного местонахождения духовных лиц, паломников и послушников в связи с осуществлением ими религиозной службы, а также для осуществления благотворительной и религиозной образовательной деятельности (монастыри, скиты, дома священнослужителей, воскресные и религиозные школы, семинарии, духовные училища)	
Магазины	размещение объектов	предельное максимальное количество этажей – 2 надземных этажа.

1	2	3
	капитального строительства, предназначенных для продажи товаров, торговая площадь которых составляет до 5000 кв. м	<p>Минимальные отступы от границ земельных участков в целях определения мест допустимого размещения зданий, строений, сооружений, за пределами которых запрещено строительство зданий, строений, сооружений – 3 м.</p> <p>В условиях реконструкции существующей застройки отступы от границ земельного участка формируются в соответствии со сложившейся линией застройки или по красной линии.</p> <p>Размеры земельных участков – не менее 200 кв. м.</p> <p>Максимальный процент застройки в границах земельного участка, включая здания, строения, сооружения, в том числе обеспечивающие функционирование объекта – 75%.</p> <p>Минимальный процент озеленения – 15%.</p> <p>Минимальное количество мест для стоянки автомобилей:</p> <ul style="list-style-type: none"> – для магазинов с торговой площадью менее 200 кв. м – 3 машино-места на 1 объект; – для объектов с торговой площадью более 200 кв. м – 10 машино-мест на 100 кв. м торговой площади

Вспомогательные виды и параметры разрешенного использования земельных участков и объектов капитального строительства

Виды разрешенного использования		Параметры разрешенного использования
наименование вида использования	описание вида использования	
1	2	3
Предоставление коммунальных услуг	размещение зданий и сооружений, обеспечивающих поставку воды, тепла, электричества, газа, отвод канализационных стоков, очистку и уборку объектов недвижимости (котельных, водозаборов, очистных сооружений, насосных станций, водопроводов, линий электропередач, трансформаторных подстанций, газопроводов, линий связи,	<p>предельное максимальное количество этажей – 2 надземных этажа.</p> <p>Минимальные отступы от границ земельных участков в целях определения мест допустимого размещения зданий, строений, сооружений, за пределами которых запрещено строительство зданий, строений, сооружений – 0,5 м.</p> <p>В условиях реконструкции существующей застройки отступы от границ земельного участка формируются в соответствии со сложившейся линией застройки или по красной линии.</p> <p>Размеры земельных участков не подлежат установлению.</p> <p>Максимальный процент застройки в границах земельного участка не подлежит установлению.</p> <p>Минимальный процент озеленения не подлежит установлению</p>

1	2	3
	<p>телефонных станций, канализаций, стоянок, гаражей и мастерских для обслуживания уборочной и аварийной техники, сооружений, необходимых для сбора и плавки снега)</p>	
<p>Служебные гаражи</p>	<p>размещение постоянных или временных гаражей, стоянок для хранения служебного автотранспорта, используемого в целях осуществления видов деятельности, предусмотренных видами разрешенного использования с кодами 3.0, 4.0 Классификатора видов разрешенного использования земельных участков, а также для стоянки и хранения транспортных средств общего пользования, в том числе в депо</p>	<p>предельное максимальное количество этажей – 1 надземный этаж. Минимальные отступы от границ земельных участков в целях определения мест допустимого размещения зданий, строений, сооружений, за пределами которых запрещено строительство зданий, строений, сооружений: – для постоянных или временных гаражей с несколькими стояночными местами, стоянок (парковок), гаражей – 1,5 м; – для многоярусных объектов – 3 м. В условиях реконструкции существующей застройки отступы от границ земельного участка формируются в соответствии со сложившейся линией застройки или по красной линии. Размеры земельных участков: – не менее 40 кв. м на 1 машино-место для гаражей; – не менее 25 кв. м на 1 машино-место для открытых наземных стоянок. Максимальный процент застройки в границах земельного участка, включая здания, строения, сооружения, в том числе обеспечивающие функционирование объекта – 75%. Минимальный процент озеленения не подлежит установлению</p>
<p>Улично-дорожная сеть</p>	<p>размещение объектов улично-дорожной сети: автомобильных дорог, трамвайных путей и пешеходных тротуаров в границах населенных пунктов, пешеходных переходов, бульваров, площадей, проездов, велодорожек и объектов велотранспортной и инженерной инфраструктуры; размещение придорожных стоянок</p>	<p>предельные (минимальные и (или) максимальные) размеры земельных участков, предельные параметры разрешенного строительства, реконструкции объектов капитального строительства не подлежат установлению</p>

1	2	3
	(парковок) транспортных средств в границах городских улиц и дорог, за исключением предусмотренных видами разрешенного использования с кодами 2.7.1, 4.9, 7.2.3 Классификатора видов разрешенного использования земельных участков, а также некапитальных сооружений, предназначенных для охраны транспортных средств	
Благоустройство территории	размещение декоративных, технических, планировочных, конструктивных устройств, элементов озеленения, различных видов оборудования и оформления, малых архитектурных форм, некапитальных нестационарных строений и сооружений, информационных щитов и указателей, применяемых как составные части благоустройства территории, общественных туалетов	

Ограничения использования земельных участков и объектов капитального строительства

Наименование зоны с особыми условиями использования территорий	Ограничения использования земельных участков и объектов капитального строительства
1	2
Охранная зона инженерных	Правила установления охранных зон объектов электросетевого хозяйства и особых условий

1	2
коммуникаций (25:10-6.357)	использования земельных участков, расположенных в границах таких зон, утвержденные постановлением Правительства Российской Федерации от 24.02.2009 № 160
Охранная зона инженерных коммуникаций (25:10-6.361)	Правила установления охранных зон объектов электросетевого хозяйства и особых условий использования земельных участков, расположенных в границах таких зон, утвержденные постановлением Правительства Российской Федерации от 24.02.2009 № 160

3.9.ЗОНА КУЛЬТОВЫХ ЗДАНИЙ (ОД 6)

Основные виды и параметры разрешенного использования земельных участков и объектов капитального строительства

Виды разрешенного использования		Параметры разрешенного использования
наименование вида использования	описание вида использования	
1	2	3
Религиозное использование	размещение зданий и сооружений религиозного использования. Содержание данного вида разрешенного использования включает в себя содержание видов разрешенного использования с кодами 3.7.1 – 3.7.2 Классификатора видов разрешенного использования земельных участков	<p>предельная максимальная высота – 30 м.</p> <p>Минимальные отступы от границ земельных участков в целях определения мест допустимого размещения зданий, строений, сооружений, за пределами которых запрещено строительство зданий, строений, сооружений – 3 м.</p> <p>В условиях реконструкции существующей застройки отступы от границ земельного участка формируются в соответствии со сложившейся линией застройки или по красной линии.</p> <p>Размеры земельных участков не подлежат установлению.</p> <p>Максимальный процент застройки в границах земельного участка, включая здания, строения, сооружения, в том числе обеспечивающие функционирование объекта – 70%.</p>
Осуществление религиозных обрядов	размещение зданий и сооружений, предназначенных для совершения религиозных обрядов и церемоний (в том числе церкви, соборы, храмы, часовни, мечети, молельные дома, синагоги)	<p>Минимальный процент озеленения – 20%.</p> <p>Минимальное количество мест для стоянки автомобилей – 7 машино-мест на 100 одновременных посетителей, но не менее 1 машино-место на 1 объект</p>
Религиозное управление и образование	размещение зданий, предназначенных для постоянного местонахождения духовных лиц, паломников и послушников в связи с осуществлением ими религиозной службы, а также для осуществления благотворительной и религиозной образовательной деятельности (монастыри, скиты, дома священнослужителей, воскресные и религиозные школы,	

1	2	3
Обеспечение внутреннего правопорядка	<p>семинарии, духовные училища)</p> <p>размещение объектов капитального строительства, необходимых для подготовки и поддержания в готовности органов внутренних дел, Росгвардии и спасательных служб, в которых существует военизированная служба;</p> <p>размещение объектов гражданской обороны, за исключением объектов гражданской обороны, являющихся частями производственных зданий</p>	<p>предельное максимальное количество этажей – 5 надземных этажей.</p> <p>Минимальные отступы от границ земельных участков в целях определения мест допустимого размещения зданий, строений, сооружений, за пределами которых запрещено строительство зданий, строений, сооружений – 5 м.</p> <p>В условиях реконструкции существующей застройки отступы от границ земельного участка формируются в соответствии со сложившейся линией застройки или по красной линии.</p> <p>Размеры земельных участков – не менее 200 кв. м.</p> <p>Максимальный процент застройки в границах земельного участка, включая здания, строения, сооружения, в том числе обеспечивающие функционирование объекта – 75%.</p> <p>Минимальный процент озеленения – 15%.</p> <p>Минимальное количество мест для стоянки автомобилей – 15 машино-мест на 100 работающих, но не менее 2 машино-места на 1 объект</p>
Коммунальное обслуживание	<p>размещение зданий и сооружений в целях обеспечения физических и юридических лиц коммунальными услугами. Содержание данного вида разрешенного использования включает в себя содержание видов разрешенного использования с кодами 3.1.1 – 3.1.2 Классификатора видов разрешенного использования земельных участков</p>	<p>предельное максимальное количество этажей – 2 надземных этажа.</p> <p>Минимальные отступы от границ земельных участков в целях определения мест допустимого размещения зданий, строений, сооружений, за пределами которых запрещено строительство зданий, строений, сооружений – 0,5 м.</p> <p>В условиях реконструкции существующей застройки отступы от границ земельного участка формируются в соответствии со сложившейся линией застройки или по красной линии.</p> <p>Размеры земельных участков не подлежат установлению.</p> <p>Максимальный процент застройки в границах земельного участка, включая здания, строения, сооружения, в том числе обеспечивающие функционирование объекта – 90%.</p>
Предоставление коммунальных услуг	<p>размещение зданий и сооружений, обеспечивающих поставку воды, тепла, электричества, газа, отвод канализационных стоков, очистку и уборку объектов недвижимости (котельных, водозаборов, очистных сооружений, насосных</p>	<p>Минимальный процент озеленения не подлежит установлению</p>

1	2	3
	станций, водопроводов, линий электропередач, трансформаторных подстанций, газопроводов, линий связи, телефонных станций, канализаций, стоянок, гаражей и мастерских для обслуживания уборочной и аварийной техники, сооружений, необходимых для сбора и плавки снега)	
Административные здания организаций, обеспечивающих предоставление коммунальных услуг	размещение зданий, предназначенных для приема физических и юридических лиц в связи с предоставлением им коммунальных услуг	
Улично-дорожная сеть	размещение объектов улично-дорожной сети: автомобильных дорог, трамвайных путей и пешеходных тротуаров в границах населенных пунктов, пешеходных переходов, бульваров, площадей, проездов, велодорожек и объектов велотранспортной и инженерной инфраструктуры; размещение придорожных стоянок (парковок) транспортных средств в границах городских улиц и дорог, за исключением предусмотренных видами разрешенного использования с кодами 2.7.1, 4.9, 7.2.3 Классификатора видов разрешенного использования	предельные (минимальные и (или) максимальные) размеры земельных участков, предельные параметры разрешенного строительства, реконструкции объектов капитального строительства не подлежат установлению

1	2	3
	земельных участков, а также некапитальных сооружений, предназначенных для охраны транспортных средств	
Благоустройство территории	размещение декоративных, технических, планировочных, конструктивных устройств, элементов озеленения, различных видов оборудования и оформления, малых архитектурных форм, некапитальных нестационарных строений и сооружений, информационных щитов и указателей, применяемых как составные части благоустройства территории, общественных туалетов	

Условно разрешенные виды и параметры использования земельных участков и объектов капитального строительства: нет.

Вспомогательные виды и параметры разрешенного использования земельных участков и объектов капитального строительства

Виды разрешенного использования		Параметры разрешенного использования
наименование вида использования	описание вида использования	
1	2	3
Предоставление коммунальных услуг	размещение зданий и сооружений, обеспечивающих поставку воды, тепла, электричества, газа, отвод канализационных стоков, очистку и уборку объектов недвижимости (котельных, водозаборов, очистных сооружений, насосных	предельное максимальное количество этажей – 2 надземных этажа. Минимальные отступы от границ земельных участков в целях определения мест допустимого размещения зданий, строений, сооружений, за пределами которых запрещено строительство зданий, строений, сооружений – 0,5 м. В условиях реконструкции существующей застройки отступы от границ земельного участка формируются в соответствии со сложившейся линией застройки или по красной линии.

1	2	3
	станций, водопроводов, линий электропередач, трансформаторных подстанций, газопроводов, линий связи, телефонных станций, канализаций, стоянок, гаражей и мастерских для обслуживания уборочной и аварийной техники, сооружений, необходимых для сбора и плавки снега)	Размеры земельных участков не подлежат установлению. Максимальный процент застройки в границах земельного участка не подлежит установлению
Служебные гаражи	размещение постоянных или временных гаражей, стоянок для хранения служебного автотранспорта, используемого в целях осуществления видов деятельности, предусмотренных видами разрешенного использования с кодами 3.0, 4.0 Классификатора видов разрешенного использования земельных участков, а также для стоянки и хранения транспортных средств общего пользования, в том числе в депо	предельное максимальное количество этажей – 2 надземных этажа. Минимальные отступы от границ земельных участков в целях определения мест допустимого размещения зданий, строений, сооружений, за пределами которых запрещено строительство зданий, строений, сооружений: – для постоянных или временных гаражей с несколькими стояночными местами, стоянок (парковок), гаражей – 1,5 м; – для многоярусных объектов – 3 м. В условиях реконструкции существующей застройки отступы от границ земельного участка формируются в соответствии со сложившейся линией застройки или по красной линии. Размеры земельных участков: – не менее 40 кв. м на 1 машино-место для гаражей; – не менее 25 кв. м на 1 машино-место для открытых наземных стоянок. Максимальный процент застройки в границах земельного участка, включая здания, строения, сооружения, в том числе обеспечивающие функционирование объекта – 75%. Минимальный процент озеленения не подлежит установлению
Улично-дорожная сеть	размещение объектов улично-дорожной сети: автомобильных дорог, трамвайных путей и пешеходных тротуаров в границах населенных пунктов, пешеходных переходов, бульваров, площадей,	предельные (минимальные и (или) максимальные) размеры земельных участков, предельные параметры разрешенного строительства, реконструкции объектов капитального строительства не подлежат установлению

1	2	3
	<p>проездов, велодорожек и объектов велотранспортной и инженерной инфраструктуры;</p> <p>размещение придорожных стоянок (парковок) транспортных средств в границах городских улиц и дорог, за исключением предусмотренных видами разрешенного использования с кодами 2.7.1, 4.9, 7.2.3 Классификатора видов разрешенного использования земельных участков, а также некапитальных сооружений, предназначенных для охраны транспортных средств</p>	
<p>Благоустройство территории</p>	<p>размещение декоративных, технических, планировочных, конструктивных устройств, элементов озеленения, различных видов оборудования и оформления, малых архитектурных форм, некапитальных нестационарных строений и сооружений, информационных щитов и указателей, применяемых как составные части благоустройства территории, общественных туалетов</p>	

Ограничения использования земельных участков и объектов капитального строительства: нет.

3.10. ЗОНА ОБЪЕКТОВ ДОШКОЛЬНОГО, НАЧАЛЬНОГО И СРЕДНЕГО ОБРАЗОВАНИЯ (ОД 7)

Основные виды и параметры разрешенного использования земельных участков и объектов капитального строительства

Виды разрешенного использования		Параметры разрешенного использования
наименование вида использования	описание вида использования	
1	2	3
Дошкольное, начальное и среднее общее образование	размещение объектов капитального строительства, предназначенных для просвещения, дошкольного, начального и среднего общего образования (детские ясли, детские сады, школы, лицеи, гимназии, художественные, музыкальные школы, образовательные кружки и иные организации, осуществляющие деятельность по воспитанию, образованию и просвещению), в том числе зданий, спортивных сооружений, предназначенных для занятия обучающихся физической культурой и спортом	<p>предельное максимальное количество этажей – 4 надземных этажа.</p> <p>Минимальные отступы от границ земельных участков в целях определения мест допустимого размещения зданий, строений, сооружений, за пределами которых запрещено строительство зданий, строений, сооружений – 5 м.</p> <p>Размеры земельных участков:</p> <ul style="list-style-type: none"> – дошкольные образовательные организации – не менее 1750 кв. м; – общеобразовательные организации – не менее 15000 кв. м; – организации дополнительного образования – не менее 375 кв. м; – спортивных сооружений – не менее 100 кв. м. <p>Максимальный процент застройки в границах земельного участка, включая здания, строения, сооружения, в том числе обеспечивающие функционирование объекта – 60%.</p> <p>Минимальный процент озеленения – 20%.</p> <p>Минимальное количество мест для стоянки автомобилей:</p> <ul style="list-style-type: none"> – для учреждений дошкольного образования – 5 машино-мест на 100 учащихся; – для учреждений начального и среднего общего образования – 2 машино-места на 100 учащихся; – иные организации, осуществляющие деятельность по воспитанию, образованию и просвещению – 5 машино-мест на 100 учащихся
Обеспечение научной деятельности	размещение зданий и сооружений для обеспечения научной деятельности. Содержание данного вида разрешенного использования включает в себя содержание видов разрешенного использования с кодами 3.9.1 –	<p>предельное максимальное количество этажей – 5 надземных этажей.</p> <p>Минимальные отступы от границ земельных участков в целях определения мест допустимого размещения зданий, строений, сооружений, за пределами которых запрещено строительство зданий, строений, сооружений, не подлежат установлению.</p> <p>Размеры земельных участков не подлежат установлению.</p> <p>Максимальный процент застройки в границах земельного участка, включая</p>

1	2	3
	3.9.3 Классификатора видов разрешенного использования земельных участков	здания, строения, сооружения, в том числе обеспечивающие функционирование объекта – 75%. Минимальный процент озеленения – 15%.
Обеспечение деятельности в области гидрометеорологии и смежных с ней областях	размещение объектов капитального строительства, предназначенных для наблюдений за физическими и химическими процессами, происходящими в окружающей среде, определения ее гидрометеорологических, агрометеорологических и гелиогеофизических характеристик, уровня загрязнения атмосферного воздуха, почв, водных объектов, в том числе по гидробиологическим показателям, и околоземного - космического пространства, зданий и сооружений, используемых в области гидрометеорологии и смежных с ней областях (доплеровские метеорологические радиолокаторы, гидрологические посты и другие)	Минимальное количество мест для стоянки автомобилей – 35 машино-мест на 100 сотрудников
Проведение научных исследований	размещение зданий и сооружений, предназначенных для проведения научных изысканий, исследований и разработок (научно-исследовательские и проектные институты, научные центры, инновационные центры, государственные академии наук, опытно-конструкторские центры,	

1	2	3
Проведение научных испытаний	<p>в том числе отраслевые)</p> <p>размещение зданий и сооружений для проведения изысканий, испытаний опытных промышленных образцов, для размещения организаций, осуществляющих научные изыскания, исследования и разработки, научные и селекционные работы, ведение сельского и лесного хозяйства для получения ценных с научной точки зрения образцов растительного и животного мира</p>	
Парки культуры и отдыха	размещение парков культуры и отдыха	<p>предельное максимальное количество этажей – 2 надземных этажа.</p> <p>Минимальные отступы от границ земельных участков в целях определения мест допустимого размещения зданий, строений, сооружений, за пределами которых запрещено строительство зданий, строений, сооружений – 3 м.</p> <p>Размеры земельных участков – 3 га.</p> <p>Максимальный процент застройки в границах земельного участка, включая здания, строения, сооружения, в том числе обеспечивающие функционирование объекта – 20%.</p> <p>Минимальный процент озеленения – 60%.</p> <p>Минимальное количество мест для стоянки автомобилей – 25 машино-мест на 100 мест или единовременных посетителей</p>
Государственное управление	размещение зданий, предназначенных для размещения государственных органов, государственного пенсионного фонда, органов местного самоуправления, судов, а также организаций, непосредственно обеспечивающих их деятельность	<p>предельное максимальное количество этажей – 5 надземных этажей.</p> <p>Минимальные отступы от границ земельных участков в целях определения мест допустимого размещения зданий, строений, сооружений, за пределами которых запрещено строительство зданий, строений, сооружений – 5 м.</p> <p>В условиях реконструкции существующей застройки отступы от границ земельного участка формируются в соответствии со сложившейся линией застройки или по красной линии.</p> <p>Размеры земельных участков – не менее 200 кв. м.</p>

1	2	3
	или оказывающих государственных и (или) муниципальных услуги	Максимальный процент застройки в границах земельного участка, включая здания, строения, сооружения, в том числе обеспечивающие функционирование объекта – 75%. Минимальный процент озеленения – 15%. Минимальное количество мест для стоянки автомобилей - 1 машино-место на 50 кв. м общей площади, но не менее 15 машино-мест на 100 работающих
Обеспечение внутреннего правопорядка	размещение объектов капитального строительства, необходимых для подготовки и поддержания в готовности органов внутренних дел, Росгвардии и спасательных служб, в которых существует военизированная служба; размещение объектов гражданской обороны, за исключением объектов гражданской обороны, являющихся частями производственных зданий	предельное максимальное количество этажей – 5 надземных этажей. Минимальные отступы от границ земельных участков в целях определения мест допустимого размещения зданий, строений, сооружений, за пределами которых запрещено строительство зданий, строений, сооружений – 5 м. В условиях реконструкции существующей застройки отступы от границ земельного участка формируются в соответствии со сложившейся линией застройки или по красной линии. Размеры земельных участков – не менее 200 кв. м. Максимальный процент застройки в границах земельного участка, включая здания, строения, сооружения, в том числе обеспечивающие функционирование объекта – 75%. Минимальный процент озеленения – 15%. Минимальное количество мест для стоянки автомобилей – 15 машино-мест на 100 работающих, но не менее 2 машино-места на 1 объект
Коммунальное обслуживание	размещение зданий и сооружений в целях обеспечения физических и юридических лиц коммунальными услугами. Содержание данного вида разрешенного использования включает в себя содержание видов разрешенного использования с кодами 3.1.1 – 3.1.2 Классификатора видов разрешенного использования земельных участков	предельное максимальное количество этажей – 2 надземных этажа. Минимальные отступы от границ земельных участков в целях определения мест допустимого размещения зданий, строений, сооружений, за пределами которых запрещено строительство зданий, строений, сооружений – 0,5 м. В условиях реконструкции существующей застройки отступы от границ земельного участка формируются в соответствии со сложившейся линией застройки или по красной линии. Размеры земельных участков для объектов, предназначенных для приема физических и юридических лиц в связи с предоставлением им коммунальных услуг – не менее 300 кв. м. Размеры земельных участков для объектов обеспечения физических и
Предоставление коммунальных услуг	размещение зданий и сооружений, обеспечивающих поставку воды,	юридических лиц коммунальными услугами не подлежат установлению. Максимальный процент застройки в границах земельного участка, включая

1	2	3
	<p>тепла, электричества, газа, отвод канализационных стоков, очистку и уборку объектов недвижимости (котельных, водозаборов, очистных сооружений, насосных станций, водопроводов, линий электропередач, трансформаторных подстанций, газопроводов, линий связи, телефонных станций, канализаций, стоянок, гаражей и мастерских для обслуживания уборочной и аварийной техники, сооружений, необходимых для сбора и плавки снега)</p>	<p>здания, строения, сооружения, в том числе обеспечивающие функционирование объекта – 90%. Минимальный процент озеленения не подлежит установлению</p>
<p>Административные здания организаций, обеспечивающих предоставление коммунальных услуг</p>	<p>размещение зданий, предназначенных для приема физических и юридических лиц в связи с предоставлением им коммунальных услуг</p>	
<p>Улично-дорожная сеть</p>	<p>размещение объектов улично-дорожной сети: автомобильных дорог, трамвайных путей и пешеходных тротуаров в границах населенных пунктов, пешеходных переходов, бульваров, площадей, проездов, велодорожек и объектов велотранспортной и инженерной инфраструктуры; размещение придорожных стоянок (парковок) транспортных средств в границах городских улиц и дорог, за исключением</p>	<p>предельные (минимальные и (или) максимальные) размеры земельных участков, предельные параметры разрешенного строительства, реконструкции объектов капитального строительства не подлежат установлению</p>

1	2	3
	предусмотренных видами разрешенного использования с кодами 2.7.1, 4.9, 7.2.3 Классификатора видов разрешенного использования земельных участков, а также некапитальных сооружений, предназначенных для охраны транспортных средств	
Благоустройство территории	размещение декоративных, технических, планировочных, конструктивных устройств, элементов озеленения, различных видов оборудования и оформления, малых архитектурных форм, некапитальных нестационарных строений и сооружений, информационных щитов и указателей, применяемых как составные части благоустройства территории, общественных туалетов	

Условно разрешенные виды и параметры использования земельных участков и объектов капитального строительства: нет.

Вспомогательные виды и параметры разрешенного использования земельных участков и объектов капитального строительства

Виды разрешенного использования		Параметры разрешенного использования
наименование вида использования	описание вида использования	
1	2	3
Предоставление коммунальных услуг	размещение зданий и сооружений, обеспечивающих поставку воды,	предельное максимальное количество этажей – 2 надземных этажа. Минимальные отступы от границ земельных участков в целях определения мест

1	2	3
	<p>тепла, электричества, газа, отвод канализационных стоков, очистку и уборку объектов недвижимости (котельных, водозаборов, очистных сооружений, насосных станций, водопроводов, линий электропередач, трансформаторных подстанций, газопроводов, линий связи, телефонных станций, канализаций, стоянок, гаражей и мастерских для обслуживания уборочной и аварийной техники, сооружений, необходимых для сбора и плавки снега)</p>	<p>допустимого размещения зданий, строений, сооружений, за пределами которых запрещено строительство зданий, строений, сооружений – 0,5 м.</p> <p>В условиях реконструкции существующей застройки отступы от границ земельного участка формируются в соответствии со сложившейся линией застройки или по красной линии.</p> <p>Размеры земельных участков не подлежат установлению.</p> <p>Максимальный процент застройки в границах земельного участка не подлежит установлению.</p> <p>Минимальный процент озеленения не подлежит установлению</p>
<p>Служебные гаражи</p>	<p>размещение постоянных или временных гаражей, стоянок для хранения служебного автотранспорта, используемого в целях осуществления видов деятельности, предусмотренных видами разрешенного использования с кодами 3.0, 4.0 Классификатора видов разрешенного использования земельных участков, а также для стоянки и хранения транспортных средств общего пользования, в том числе в депо</p>	<p>предельное максимальное количество этажей – 1 надземный этаж.</p> <p>Минимальные отступы от границ земельных участков в целях определения мест допустимого размещения зданий, строений, сооружений, за пределами которых запрещено строительство зданий, строений, сооружений:</p> <ul style="list-style-type: none"> – для постоянных или временных гаражей с несколькими стояночными местами, стоянок (парковок), гаражей – 1,5 м; – для многоярусных объектов – 3 м. <p>В условиях реконструкции существующей застройки отступы от границ земельного участка формируются в соответствии со сложившейся линией застройки или по красной линии.</p> <p>Размеры земельных участков не подлежат установлению.</p> <p>Максимальный процент застройки в границах земельного участка не подлежит установлению.</p> <p>Минимальный процент озеленения не подлежит установлению</p>
<p>Улично-дорожная сеть</p>	<p>размещение объектов улично-дорожной сети: автомобильных дорог, трамвайных путей и пешеходных тротуаров в границах</p>	<p>предельные (минимальные и (или) максимальные) размеры земельных участков, предельные параметры разрешенного строительства, реконструкции объектов капитального строительства не подлежат установлению</p>

1	2	3
	<p>населенных пунктов, пешеходных переходов, бульваров, площадей, проездов, велодорожек и объектов велотранспортной и инженерной инфраструктуры;</p> <p>размещение придорожных стоянок (парковок) транспортных средств в границах городских улиц и дорог, за исключением предусмотренных видами разрешенного использования с кодами 2.7.1, 4.9, 7.2.3 Классификатора видов разрешенного использования земельных участков, а также некапитальных сооружений, предназначенных для охраны транспортных средств</p>	
<p>Благоустройство территории</p>	<p>размещение декоративных, технических, планировочных, конструктивных устройств, элементов озеленения, различных видов оборудования и оформления, малых архитектурных форм, некапитальных нестационарных строений и сооружений, информационных щитов и указателей, применяемых как составные части благоустройства территории, общественных туалетов</p>	

Ограничения использования земельных участков и объектов капитального строительства

Наименование зоны с особыми условиями использования территорий	Ограничения использования земельных участков и объектов капитального строительства
1	2
Территория, попадающая в водоохранную зону (Овз) (25.10.2.5)	Водный кодекс Российской Федерации
Водоохранная зона (25:10-6.107)	Водный кодекс Российской Федерации
Охранная зона линий и сооружений связи и линий и сооружений радиотелефонии (25.10.2.22)	Правила охраны линий и сооружений связи Российской Федерации, утвержденные постановлением Правительства Российской Федерации от 09.06.1995 № 578
Охранная зона линий и сооружений связи и линий и сооружений радиотелефонии (25:10-6.56)	Правила охраны линий и сооружений связи Российской Федерации, утвержденные постановлением Правительства Российской Федерации от 09.06.1995 № 578
Охранная зона линии ВЛ-110 кВ «Западная-Надеждинская Тяговая» (25.20.2.3)	Правила установления охранных зон объектов электросетевого хозяйства и особых условий использования земельных участков, расположенных в границах таких зон, утвержденные постановлением Правительства Российской Федерации от 24.02.2009 № 160
Охранная зона инженерных коммуникаций (25:20-6.135)	Правила установления охранных зон объектов электросетевого хозяйства и особых условий использования земельных участков, расположенных в границах таких зон, утвержденные постановлением Правительства Российской Федерации от 24.02.2009 № 160
Охранная зона инженерных коммуникаций (25:10-6.357)	Правила установления охранных зон объектов электросетевого хозяйства и особых условий использования земельных участков, расположенных в границах таких зон, утвержденные постановлением Правительства Российской Федерации от 24.02.2009 № 160
Охранная зона инженерных коммуникаций (25:10-6.360)	Правила установления охранных зон объектов электросетевого хозяйства и особых условий использования земельных участков, расположенных в границах таких зон, утвержденные постановлением Правительства Российской Федерации от 24.02.2009 № 160
Охранная зона инженерных коммуникаций (25:10-6.363)	Правила установления охранных зон объектов электросетевого хозяйства и особых условий использования земельных участков, расположенных в границах таких зон, утвержденные постановлением Правительства Российской Федерации от 24.02.2009 № 160

3.11. ЗОНА МНОГОФУНКЦИОНАЛЬНОЙ ОБЩЕСТВЕННО-ДЕЛОВОЙ ЗАСТРОЙКИ ПОЛУОСТРОВА ДЕ-ФРИЗ (ОД 10)

Основные виды и параметры разрешенного использования земельных участков и объектов капитального строительства

Виды разрешенного использования		Параметры разрешенного использования
наименование вида использования	описание вида использования	
1	2	3
Государственное управление	размещение зданий, предназначенных для размещения государственных органов, государственного пенсионного фонда, органов местного самоуправления, судов, а также организаций, непосредственно обеспечивающих их деятельность или оказывающих государственные и (или) муниципальные услуги	<p>предельное максимальное количество этажей не подлежит установлению.</p> <p>Минимальные отступы от границ земельных участков в целях определения мест допустимого размещения зданий, строений, сооружений, за пределами которых запрещено строительство зданий, строений, сооружений – 5 м.</p> <p>В условиях реконструкции существующей застройки отступы от границ земельного участка формируются в соответствии со сложившейся линией застройки или по красной линии.</p> <p>Размеры земельных участков – не менее 500 кв. м.</p> <p>Максимальный процент застройки в границах земельного участка, включая здания, строения, сооружения, в том числе обеспечивающие функционирование объекта – 75%.</p>
Деловое управление	размещение объектов капитального строительства с целью: размещения объектов управленческой деятельности, не связанной с государственным или муниципальным управлением и оказанием услуг, а также с целью обеспечения совершения сделок, не требующих передачи товара в момент их совершения между организациями, в том числе биржевая деятельность (за исключением банковской и страховой деятельности)	<p>Минимальный процент озеленения – 15%.</p> <p>Минимальное количество мест для стоянки автомобилей – 1 машино-место на 50 кв. м общей площади, но не менее 15 машино-мест на 100 работающих</p>
Банковская и	размещение объектов	предельное максимальное количество этажей – 2 надземных этажа.

1	2	3
страховая деятельность	капитального строительства, предназначенных для размещения организаций, оказывающих банковские и страховые услуги	<p>Минимальные отступы от границ земельных участков в целях определения мест допустимого размещения зданий, строений, сооружений, за пределами которых запрещено строительство зданий, строений, сооружений – 5 м.</p> <p>В условиях реконструкции существующей застройки отступы от границ земельного участка формируются в соответствии со сложившейся линией застройки или по красной линии.</p>
Обеспечение внутреннего правопорядка	<p>размещение объектов капитального строительства, необходимых для подготовки и поддержания в готовности органов внутренних дел, Росгвардии и спасательных служб, в которых существует военизированная служба;</p> <p>размещение объектов гражданской обороны, за исключением объектов гражданской обороны, являющихся частями производственных зданий</p>	<p>Размеры земельных участков – не менее 200 кв. м.</p> <p>Максимальный процент застройки в границах земельного участка, включая здания, строения, сооружения, в том числе обеспечивающие функционирование объекта – 75%.</p> <p>Минимальный процент озеленения – 15%.</p> <p>Минимальное количество мест для стоянки автомобилей:</p> <ul style="list-style-type: none"> – для объектов банковской и страховой деятельности – 1 машино-место на 50 кв. м общей площади, но не менее 15 машино-мест на 100 работающих; – для объектов обеспечения внутреннего правопорядка – 15 машино-мест на 100 работающих, но не менее 2 машино-места на 1 объект
Обеспечение научной деятельности	<p>размещение зданий и сооружений для обеспечения научной деятельности. Содержание данного вида разрешенного использования включает в себя содержание видов разрешенного использования с кодами 3.9.1 – 3.9.3 Классификатора видов разрешенного использования земельных участков</p>	<p>предельное максимальное количество этажей – 10 надземных этажей.</p> <p>Минимальные отступы от границ земельных участков в целях определения мест допустимого размещения зданий, строений, сооружений, за пределами которых запрещено строительство зданий, строений, сооружений, не подлежат установлению.</p> <p>Размеры земельных участков не подлежат установлению.</p> <p>Максимальный процент застройки в границах земельного участка, включая здания, строения, сооружения, в том числе обеспечивающие функционирование объекта – 75%.</p> <p>Минимальный процент озеленения – 15%.</p>
Обеспечение деятельности в области гидрометеорологии и смежных с ней областях	размещение объектов капитального строительства, предназначенных для наблюдений за физическими и химическими процессами, происходящими в окружающей среде, определения	<p>Минимальное количество мест для стоянки автомобилей – 35 машино-мест на 100 сотрудников</p>

1	2	3
	<p>ее гидрометеорологических, агрометеорологических и гелиогеофизических характеристик, уровня загрязнения атмосферного воздуха, почв, водных объектов, в том числе по гидробиологическим показателям, и околоземного - космического пространства, зданий и сооружений, используемых в области гидрометеорологии и смежных с ней областях (доплеровские метеорологические радиолокаторы, гидрологические посты и другие)</p>	
<p>Проведение научных исследований</p>	<p>размещение зданий и сооружений, предназначенных для проведения научных изысканий, исследований и разработок (научно-исследовательские и проектные институты, научные центры, инновационные центры, государственные академии наук, опытно-конструкторские центры, в том числе отраслевые)</p>	
<p>Проведение научных испытаний</p>	<p>размещение зданий и сооружений для проведения изысканий, испытаний опытных промышленных образцов, для размещения организаций, осуществляющих научные изыскания, исследования и разработки, научные и</p>	

1	2	3
	селекционные работы, ведение сельского и лесного хозяйства для получения ценных с научной точки зрения образцов растительного и животного мира	
Культурное развитие	размещение зданий и сооружений, предназначенных для размещения объектов культуры. Содержание данного вида разрешенного использования включает в себя содержание видов разрешенного использования с кодами 3.6.1 – 3.6.3 Классификатора видов разрешенного использования земельных участков	<p>предельное максимальное количество этажей – 5 надземных этажей.</p> <p>Минимальные отступы от границ земельных участков в целях определения мест допустимого размещения зданий, строений, сооружений, за пределами которых запрещено строительство зданий, строений, сооружений – 5 м.</p> <p>В условиях реконструкции существующей застройки отступы от границ земельного участка формируются в соответствии со сложившейся линией застройки или по красной линии.</p> <p>Размеры земельных участков – не менее 500 кв. м.</p> <p>Максимальный процент застройки в границах земельного участка, включая здания, строения, сооружения, в том числе обеспечивающие функционирование объекта – 75%.</p> <p>Минимальный процент озеленения – 15%.</p> <p>Минимальное количество мест для стоянки автомобилей – 14 машино-мест на 100 мест или единовременных посетителей</p>
Объекты культурно-досуговой деятельности	размещение зданий, предназначенных для размещения музеев, выставочных залов, художественных галерей, домов культуры, библиотек, кинотеатров и кинозалов, театров, филармоний, концертных залов, планетариев	<p>предельное максимальное количество этажей – 2 надземных этажа.</p> <p>Минимальные отступы от границ земельных участков в целях определения мест допустимого размещения зданий, строений, сооружений, за пределами которых запрещено строительство зданий, строений, сооружений – 3 м.</p> <p>Размеры земельных участков – 3 га.</p> <p>Максимальный процент застройки в границах земельного участка, включая здания, строения, сооружения, в том числе обеспечивающие функционирование объекта – 20%.</p> <p>Минимальный процент озеленения – 60%.</p> <p>Минимальное количество мест для стоянки автомобилей – 25 машино-мест на 100 мест или единовременных посетителей</p>
Парки культуры и отдыха	размещение парков культуры и отдыха	<p>предельное максимальное количество этажей – 2 надземных этажа.</p> <p>Минимальные отступы от границ земельных участков в целях определения мест допустимого размещения зданий, строений, сооружений, за пределами которых запрещено строительство зданий, строений, сооружений – 3 м.</p> <p>Размеры земельных участков – 3 га.</p> <p>Максимальный процент застройки в границах земельного участка, включая здания, строения, сооружения, в том числе обеспечивающие функционирование объекта – 20%.</p> <p>Минимальный процент озеленения – 60%.</p> <p>Минимальное количество мест для стоянки автомобилей – 25 машино-мест на 100 мест или единовременных посетителей</p>

1	2	3
Цирки и зверинцы	размещение зданий и сооружений для размещения цирков, зверинцев, зоопарков, зоосадов, океанариумов и осуществления сопутствующих видов деятельности по содержанию диких животных в неволе	<p>предельное максимальное количество этажей – 2 надземных этажа.</p> <p>Минимальные отступы от границ земельных участков в целях определения мест допустимого размещения зданий, строений, сооружений, за пределами которых запрещено строительство зданий, строений, сооружений – 3 м.</p> <p>В условиях реконструкции существующей застройки отступы от границ земельного участка формируются в соответствии со сложившейся линией застройки или по красной линии.</p>
Развлекательные мероприятия	размещение зданий и сооружений, предназначенных для организации развлекательных мероприятий, путешествий, для размещения дискотек и танцевальных площадок, ночных клубов, аквапарков, боулинга, аттракционов и т.п., игровых автоматов (кроме игрового оборудования, используемого для проведения азартных игр), игровых площадок	<p>Размеры земельных участков не менее 200 кв. м.</p> <p>Максимальный процент застройки в границах земельного участка, включая здания, строения, сооружения, в том числе обеспечивающие функционирование объекта – 75%.</p> <p>Минимальный процент озеленения – 15%.</p> <p>Минимальное количество мест для стоянки автомобилей – 14 машино-мест на 100 мест или единовременных посетителей</p>
Социальное обслуживание	размещение зданий, предназначенных для оказания гражданам социальной помощи. Содержание данного вида разрешенного использования включает в себя содержание видов разрешенного использования с кодами 3.2.1 – 3.2.4 Классификатора видов разрешенного использования земельных участков	<p>предельное максимальное количество этажей – 5 надземных этажей.</p> <p>Минимальные отступы от границ земельных участков в целях определения мест допустимого размещения зданий, строений, сооружений, за пределами которых запрещено строительство зданий, строений, сооружений – 5 м.</p> <p>В условиях реконструкции существующей застройки отступы от границ земельного участка формируются в соответствии со сложившейся линией застройки или по красной линии.</p> <p>Размеры земельных участков:</p> <ul style="list-style-type: none"> – для объектов социального обслуживания – не менее 500 кв. м; – для объектов бытового обслуживания – 200 кв. м. <p>Максимальный процент застройки в границах земельного участка, включая здания, строения, сооружения, в том числе обеспечивающие функционирование объекта – 75%.</p>
Дома социального обслуживания	размещение зданий, предназначенных для размещения домов престарелых, домов	<p>Максимальный процент застройки в границах земельного участка, включая здания, строения, сооружения, в том числе обеспечивающие функционирование объекта – 75%.</p>

1	2	3
	ребенка, детских домов, пунктов ночлега для бездомных граждан; размещение объектов капитального строительства для временного размещения вынужденных переселенцев, лиц, признанных беженцами	Минимальный процент озеленения – 15%. Минимальное количество мест для стоянки автомобилей – 1 машино-место на 5 работающих
Оказание социальной помощи населению	размещение зданий, предназначенных для служб психологической и бесплатной юридической помощи, социальных, пенсионных и иных служб (службы занятости населения, пункты питания малоимущих граждан), в которых осуществляется прием граждан по вопросам оказания социальной помощи и назначения социальных или пенсионных выплат, а также для размещения общественных некоммерческих организаций: некоммерческих фондов, благотворительных организаций, клубов по интересам	
Оказание услуг связи	размещение зданий, предназначенных для размещения пунктов оказания услуг почтовой, телеграфной, междугородней и международной телефонной связи	
Общежития	размещение зданий, предназначенных для размещения общежитий, предназначенных для проживания граждан на время их	

1	2	3
	<p>работы, службы или обучения, за исключением зданий, размещение которых предусмотрено содержанием вида разрешенного использования с кодом 4.7 Классификатора видов разрешенного использования земельных участков</p>	
<p>Бытовое обслуживание</p>	<p>размещение объектов капитального строительства, предназначенных для оказания населению или организациям бытовых услуг (мастерские мелкого ремонта, ателье, бани, парикмахерские, прачечные, химчистки, похоронные бюро)</p>	
<p>Амбулаторно-поликлиническое обслуживание</p>	<p>размещение объектов капитального строительства, предназначенных для оказания гражданам амбулаторно-поликлинической медицинской помощи (поликлиники, фельдшерские пункты, пункты здравоохранения, центры матери и ребенка, диагностические центры, молочные кухни, станции донорства крови, клинические лаборатории)</p>	<p>предельное максимальное количество этажей – 5 надземных этажей. Минимальные отступы от границ земельных участков в целях определения мест допустимого размещения зданий, строений, сооружений, за пределами которых запрещено строительство зданий, строений, сооружений – 5 м. В условиях реконструкции существующей застройки отступы от границ земельного участка формируются в соответствии со сложившейся линией застройки или по красной линии. Размеры земельных участков – не менее 500 кв. м. Максимальный процент застройки в границах земельного участка, включая здания, строения, сооружения, в том числе обеспечивающие функционирование объекта – 60%. Минимальный процент озеленения – 30%. Минимальное количество мест для стоянки автомобилей – 7 машино-мест на 100 посещений, но не менее 2 машино-места на 1 объект</p>
<p>Стационарное медицинское обслуживание</p>	<p>размещение объектов капитального строительства, предназначенных для оказания</p>	<p>предельное максимальное количество этажей – 5 надземных этажей. Минимальные отступы от границ земельных участков в целях определения мест допустимого размещения зданий, строений, сооружений, за пределами которых</p>

1	2	3
	<p>гражданам медицинской помощи в стационарах (больницы, родильные дома, диспансеры, научно-медицинские учреждения и прочие объекты, обеспечивающие оказание услуги по лечению в стационаре); размещение станций скорой помощи; размещение площадок санитарной авиации</p>	<p>запрещено строительство зданий, строений, сооружений – 5 м. В условиях реконструкции существующей застройки отступы от границ земельного участка формируются в соответствии со сложившейся линией застройки или по красной линии. Размеры земельных участков – не менее 2000 кв. м. Максимальный процент застройки в границах земельного участка, включая здания, строения, сооружения, в том числе обеспечивающие функционирование объекта – 50%. Минимальный процент озеленения – 40%. Минимальное количество мест для стоянки автомобилей – 15 машино-мест на 100 коек</p>
<p>Объекты торговли (торговые центры, торгово-развлекательные центры (комплексы))</p>	<p>размещение объектов капитального строительства, общей площадью свыше 5000 кв. м с целью размещения одной или нескольких организаций, осуществляющих продажу товаров, и (или) оказание услуг в соответствии с содержанием видов разрешенного использования с кодами 4.5, 4.6, 4.8 – 4.8.2 Классификатора видов разрешенного использования земельных участков; размещение гаражей и (или) стоянок для автомобилей сотрудников и посетителей торгового центра</p>	<p>предельное максимальное количество этажей – 5 надземных этажей. Минимальные отступы от границ земельных участков в целях определения мест допустимого размещения зданий, строений, сооружений, за пределами которых запрещено строительство зданий, строений, сооружений – 5 м. В условиях реконструкции существующей застройки отступы от границ земельного участка формируются в соответствии со сложившейся линией застройки или по красной линии. Размеры земельных участков – не менее 500 кв. м. Максимальный процент застройки в границах земельного участка, включая здания, строения, сооружения, в том числе обеспечивающие функционирование объекта – 75%. Минимальный процент озеленения – 15%. Минимальное количество мест для стоянки автомобилей – 10 машино-мест на 100 кв. м торговой площади</p>
<p>Магазины</p>	<p>размещение объектов капитального строительства, предназначенных для продажи товаров, торговая площадь которых составляет до 5000 кв. м</p>	<p>предельное максимальное количество этажей – 3 надземных этажа. Минимальные отступы от границ земельных участков в целях определения мест допустимого размещения зданий, строений, сооружений, за пределами которых запрещено строительство зданий, строений, сооружений – 3 м. В условиях реконструкции существующей застройки отступы от границ</p>

1	2	3
Общественное питание	размещение объектов капитального строительства в целях устройства мест общественного питания (рестораны, кафе, столовые, закусочные, бары)	<p>земельного участка формируются в соответствии со сложившейся линией застройки или по красной линии.</p> <p>Размеры земельных участков – не менее 200 кв. м.</p> <p>Максимальный процент застройки в границах земельного участка, включая здания, строения, сооружения, в том числе обеспечивающие функционирование объекта – 75%.</p> <p>Минимальный процент озеленения – 15%.</p> <p>Минимальное количество мест для стоянки автомобилей:</p> <ul style="list-style-type: none"> – для магазинов с торговой площадью менее 200 кв. м – 3 машино-места на 1 объект; – для объектов с торговой площадью более 200 кв. м – 10 машино-мест на 100 кв. м торговой площади; – для предприятий общественного питания – 10 машино-мест на 100 мест
Гостиничное обслуживание	размещение гостиниц, а также иных зданий, используемых с целью извлечения предпринимательской выгоды из предоставления жилого помещения для временного проживания в них	<p>предельная максимальная высота – 75 м.</p> <p>Минимальные отступы от границ земельных участков в целях определения мест допустимого размещения зданий, строений, сооружений, за пределами которых запрещено строительство зданий, строений, сооружений – 5 м.</p> <p>В условиях реконструкции существующей застройки отступы от границ земельного участка формируются в соответствии со сложившейся линией застройки или по красной линии.</p> <p>Размеры земельных участков – не менее 1000 кв. м.</p> <p>Максимальный процент застройки в границах земельного участка, включая здания, строения, сооружения, в том числе обеспечивающие функционирование объекта – 75%.</p> <p>Минимальный процент озеленения – 15%.</p> <p>Минимальное количество мест для стоянки автомобилей – 1 машино-место на 200 кв. м общей площади, но не менее, чем 1 машино-место на 5 номеров</p>
Для индивидуального жилищного строительства	размещение жилого дома (отдельно стоящего здания) количеством надземных этажей не более чем три, высотой не более двадцати метров, которое состоит из комнат и помещений	<p>предельное максимальное количество этажей – 3 надземных этажа.</p> <p>Минимальный отступ от границ земельных участков в целях определения мест допустимого размещения зданий, строений, сооружений, за пределами которых запрещено строительство зданий, строений, сооружений – 3 м.</p> <p>В условиях реконструкции существующей застройки отступы от границ земельного участка формируются в соответствии со сложившейся линией</p>

1	2	3
	<p>вспомогательного использования, предназначенных для удовлетворения гражданами бытовых и иных нужд, связанных с их проживанием в таком здании, не предназначенного для раздела на самостоятельные объекты недвижимости); выращивание сельскохозяйственных культур; размещение индивидуальных гаражей и хозяйственных построек</p>	<p>застройки или по красной линии. Вспомогательные здания и хозяйственные строения, за исключением гаражей, размещать со стороны улиц не допускается. Размеры земельных участков: – минимальный – 500 кв. м; – максимальный – 5000 кв. м. Максимальный процент застройки в границах земельного участка, включая здания, строения, сооружения, в том числе обеспечивающие функционирование объекта – 60%. Минимальное количество мест для стоянки автомобилей – 1 машино-место на 1 домовладение</p>
<p>Малоэтажная многоквартирная жилая застройка</p>	<p>размещение малоэтажных многоквартирных домов (многоквартирные дома высотой до 4 этажей, включая мансардный); обустройство спортивных и детских площадок, площадок для отдыха; размещение объектов обслуживания жилой застройки во встроенных, пристроенных и встроенно-пристроенных помещениях малоэтажного многоквартирного дома, если общая площадь таких помещений в малоэтажном многоквартирном доме не составляет более 15% общей площади помещений дома</p>	<p>предельное максимальное количество этажей – 4 надземных этажа, включая мансардный. Минимальные отступы от границ земельных участков в целях определения мест допустимого размещения зданий, строений, сооружений, за пределами которых запрещено строительство зданий, строений, сооружений: – 3 м; – 0 м в случае размещения на смежном участке пристроенного здания. В условиях реконструкции существующей застройки отступы от границ земельного участка формируются в соответствии со сложившейся линией застройки или по красной линии. Вспомогательные строения размещать со стороны улиц не допускается. Размеры земельных участков – не менее 1000 кв. м. Максимальный процент застройки в границах земельного участка, включая здания, строения, сооружения, в том числе обеспечивающие функционирование объекта – 70%. Минимальный процент озеленения – 15%. Максимальный коэффициент плотности застройки жилыми домами – 1,3. Коэффициент плотности застройки жилыми домами – отношение общей площади всех жилых помещений здания к площади земельного участка. Общая площадь жилых помещений определяется в соответствии с Жилищным кодексом Российской Федерации.</p>

1	2	3
Среднеэтажная жилая застройка	<p>размещение многоквартирных домов этажностью не выше восьми этажей;</p> <p>благоустройство и озеленение;</p> <p>размещение подземных гаражей и автостоянок;</p> <p>обустройство спортивных и детских площадок, площадок для отдыха;</p> <p>размещение объектов обслуживания жилой застройки во встроенных, пристроенных и встроенно-пристроенных помещениях многоквартирного дома, если общая площадь таких помещений в многоквартирном доме не составляет более 20% общей площади помещений дома</p>	<p>Минимальное количество мест для хранения автомобилей – 1 машино-место на 100 кв. м жилой площади, но не менее 1 машино-место на 1 квартиру</p> <p>предельное минимальное количество этажей – 5 надземных этажей.</p> <p>Предельное максимальное количество этажей – 8 надземных этажей.</p> <p>Минимальные отступы от границ земельных участков в целях определения мест допустимого размещения зданий, строений, сооружений, за пределами которых запрещено строительство зданий, строений, сооружений:</p> <ul style="list-style-type: none"> – 3 м; – 0 м в случае размещения на смежном участке пристроенного здания; – 5 м со стороны улично-дорожной сети, за исключением проездов. <p>В условиях реконструкции существующей застройки отступы от границ земельного участка формируются в соответствии со сложившейся линией застройки или по красной линии.</p> <p>Размеры земельных участков – не менее 1500 кв. м.</p> <p>Максимальный процент застройки в границах земельного участка, включая здания, строения, сооружения, в том числе обеспечивающие функционирование объекта – 70%.</p> <p>Минимальный процент озеленения – 20%.</p> <p>Максимальный коэффициент плотности застройки жилыми домами – 1,8.</p> <p>Коэффициент плотности застройки жилыми домами – отношение общей площади всех жилых помещений здания к площади земельного участка. Общая площадь жилых помещений определяется в соответствии с Жилищным кодексом Российской Федерации.</p> <p>Минимальное количество мест для стоянки автомобилей – 1 машино-место на 2 квартиры</p>
Многоэтажная жилая застройка (высотная застройка)	<p>размещение многоквартирных домов этажностью девять этажей и выше;</p> <p>благоустройство и озеленение придомовых территорий;</p> <p>обустройство спортивных и детских площадок, хозяйственных площадок и площадок для отдыха;</p>	<p>предельное минимальное количество этажей – 9 надземных этажей.</p> <p>Предельная максимальная высота – 75 м.</p> <p>Минимальные отступы от границ земельных участков в целях определения мест допустимого размещения зданий, строений, сооружений, за пределами которых запрещено строительство зданий, строений, сооружений:</p> <ul style="list-style-type: none"> – 3 м; – 0 м в случае размещения на смежном участке пристроенного здания; – 5 м со стороны улично-дорожной сети, за исключением проездов.

1	2	3
	<p>размещение подземных гаражей и автостоянок, размещение объектов обслуживания жилой застройки во встроенных, пристроенных и встроенно-пристроенных помещениях многоквартирного дома в отдельных помещениях дома, если площадь таких помещений в многоквартирном доме не составляет более 15% от общей площади дома</p>	<p>В условиях реконструкции существующей застройки отступы от границ земельного участка формируются в соответствии со сложившейся линией застройки или по красной линии.</p> <p>Размеры земельных участков – не менее 2000 кв. м.</p> <p>Максимальный процент застройки в границах земельного участка, включая здания, строения, сооружения, в том числе обеспечивающие функционирование объекта – 70%.</p> <p>Минимальный процент озеленения – 30%.</p> <p>Максимальный коэффициент плотности застройки жилыми домами – 2,3.</p> <p>Коэффициент плотности застройки жилыми домами – отношение общей площади всех жилых помещений здания к площади земельного участка. Общая площадь жилых помещений определяется в соответствии с Жилищным кодексом Российской Федерации.</p> <p>Минимальное количество мест стоянки автомобилей – 0,5 машино-мест на 1 квартиру</p>
<p>Дошкольное, начальное и среднее общее образование</p>	<p>размещение объектов капитального строительства, предназначенных для просвещения, дошкольного, начального и среднего общего образования (детские ясли, детские сады, школы, лицеи, гимназии, художественные, музыкальные школы, образовательные кружки и иные организации, осуществляющие деятельность по воспитанию, образованию и просвещению), в том числе зданий, спортивных сооружений, предназначенных для занятия обучающихся физической культурой и спортом</p>	<p>предельное максимальное количество этажей – 4 надземных этажа.</p> <p>Минимальные отступы от границ земельных участков в целях определения мест допустимого размещения зданий, строений, сооружений, за пределами которых запрещено строительство зданий, строений, сооружений – 5 м.</p> <p>Размеры земельных участков:</p> <ul style="list-style-type: none"> – дошкольные образовательные организации – не менее 1750 кв. м; – общеобразовательные организации – не менее 15000 кв. м; – организации дополнительного образования – не менее 375 кв. м; – спортивных сооружений – не менее 100 кв. м. <p>Максимальный процент застройки в границах земельного участка, включая здания, строения, сооружения, в том числе обеспечивающие функционирование объекта – 60%.</p> <p>Минимальный процент озеленения – 20%.</p> <p>Минимальное количество мест для стоянки автомобилей:</p> <ul style="list-style-type: none"> – для учреждений дошкольного образования – 5 машино-мест на 100 учащихся; – для учреждений начального и среднего общего образования – 2 машино-места на 100 учащихся; – иные организации, осуществляющие деятельность по воспитанию,

1	2	3
Религиозное использование	размещение зданий и сооружений религиозного использования. Содержание данного вида разрешенного использования включает в себя содержание видов разрешенного использования с кодами 3.7.1 – 3.7.2 Классификатора видов разрешенного использования земельных участков	<p>образованию и просвещению – 5 машино-мест на 100 учащихся</p> <p>предельная максимальная высота – 30 м. Минимальные отступы от границ земельных участков в целях определения мест допустимого размещения зданий, строений, сооружений, за пределами которых запрещено строительство зданий, строений, сооружений – 3 м. В условиях реконструкции существующей застройки отступы от границ земельного участка формируются в соответствии со сложившейся линией застройки или по красной линии. Размеры земельных участков не подлежат установлению. Максимальный процент застройки в границах земельного участка, включая здания, строения, сооружения, в том числе обеспечивающие функционирование объекта – 70%.</p>
Осуществление религиозных обрядов	размещение зданий и сооружений, предназначенных для совершения религиозных обрядов и церемоний (в том числе церкви, соборы, храмы, часовни, мечети, молельные дома, синагоги)	<p>Минимальный процент озеленения – 20%. Минимальное количество мест для стоянки автомобилей – 7 машино-мест на 100 одновременных посетителей, но не менее 1 машино-место на 1 объект</p>
Религиозное управление образованием	размещение зданий, предназначенных для постоянного местонахождения духовных лиц, паломников и послушников в связи с осуществлением ими религиозной службы, а также для осуществления благотворительной и религиозной образовательной деятельности (монастыри, скиты, дома священнослужителей, воскресные и религиозные школы, семинарии, духовные училища)	
Спорт	размещение зданий и сооружений для занятия спортом. Содержание данного вида разрешенного использования включает в себя	<p>предельное максимальное количество этажей – 4 надземных этажа. Минимальные отступы от границ земельных участков в целях определения мест допустимого размещения зданий, строений, сооружений, за пределами которых запрещено строительство зданий, строений, сооружений – 5 м.</p>

1	2	3
	содержание видов разрешенного использования с кодами 5.1.1 – 5.1.7 Классификатора видов разрешенного использования земельных участков	В условиях реконструкции существующей застройки отступы от границ земельного участка формируются в соответствии со сложившейся линией застройки или по красной линии. Размеры земельных участков – не менее 100 кв. м.
Обеспечение спортивно-зрелищных мероприятий	размещение спортивно-зрелищных зданий и сооружений, имеющих специальные места для зрителей от 500 мест (стадионов, дворцов спорта, ледовых дворцов, ипподромов)	Максимальный процент застройки в границах земельного участка, включая здания, строения, сооружения, в том числе обеспечивающие функционирование объекта – 60%. Минимальный процент озеленения – 20%. Минимальное количество мест для стоянки автомобилей – 6 машино-мест на 100 мест или одновременных посетителей, но не менее 1 машино-место на 100 кв. м общей площади
Обеспечение занятий спортом в помещениях	размещение спортивных клубов, спортивных залов, бассейнов, физкультурно-оздоровительных комплексов в зданиях и сооружениях	
Площадки для занятий спортом	размещение площадок для занятия спортом и физкультурой на открытом воздухе (физкультурные площадки, беговые дорожки, поля для спортивной игры)	
Оборудованные площадки для занятий спортом	размещение сооружений для занятия спортом и физкультурой на открытом воздухе (теннисные корты, автодромы, мотодромы, трамплины, спортивные стрельбища)	
Водный спорт	размещение спортивных сооружений для занятия водными видами спорта (причалы и сооружения, необходимые для организации водных видов спорта и хранения соответствующего	

1	2	3
Авиационный спорт	инвентаря) размещение спортивных сооружений для занятия авиационными видами спорта (ангары, взлетно-посадочные площадки и иные сооружения, необходимые для организации авиационных видов спорта и хранения соответствующего инвентаря)	
Спортивные базы	размещение спортивных баз и лагерей, в которых осуществляется спортивная подготовка длительно проживающих в них лиц	
Причалы для маломерных судов	размещение сооружений, предназначенных для причаливания, хранения и обслуживания яхт, катеров, лодок и других маломерных судов	<p>предельное максимальное количество этажей – 2 надземных этажа.</p> <p>Минимальные отступы от границ земельных участков в целях определения мест допустимого размещения зданий, строений, сооружений, за пределами которых запрещено строительство зданий, строений, сооружений, не подлежат установлению.</p> <p>Размеры земельных участков:</p> <ul style="list-style-type: none"> – 27 кв. м на 1 место для прогулочного флота; – 75 кв. м на 1 место для спортивного флота. <p>Максимальный процент застройки в границах земельного участка, включая здания, строения, сооружения, в том числе обеспечивающие функционирование объекта – 90%</p>
Санаторная деятельность	размещение санаториев, профилакториев, бальнеологических лечебниц, грязелечебниц, обеспечивающих оказание услуги по лечению и оздоровлению населения; обустройство лечебно-	<p>предельное максимальное количество этажей – 8 надземных этажей.</p> <p>Минимальные отступы от границ земельных участков в целях определения мест допустимого размещения зданий, строений, сооружений, за пределами которых запрещено строительство зданий, строений, сооружений – 5 м.</p> <p>В условиях реконструкции существующей застройки отступы от границ земельного участка формируются в соответствии со сложившейся линией застройки или по красной линии.</p>

1	2	3
	<p>оздоровительных местностей (пляжи, бюветы, места добычи целебной грязи); размещение лечебно-оздоровительных лагерей</p>	<p>Размеры земельных участков не подлежат установлению. Максимальный процент застройки в границах земельного участка, включая здания, строения, сооружения, в том числе обеспечивающие функционирование объекта – 30%. Минимальный процент озеленения – 65%. Минимальное количество мест для стоянки автомобилей – 25 машино-место на 100 отдыхающих</p>
Служебные гаражи	<p>размещение постоянных или временных гаражей, стоянок для хранения служебного автотранспорта, используемого в целях осуществления видов деятельности, предусмотренных видами разрешенного использования с кодами 3.0, 4.0 Классификатора видов разрешенного использования земельных участков, а также для стоянки и хранения транспортных средств общего пользования, в том числе в депо</p>	<p>предельное максимальное количество этажей – 5 надземных этажей. Минимальные отступы от границ земельных участков в целях определения мест допустимого размещения зданий, строений, сооружений, за пределами которых запрещено строительство зданий, строений, сооружений: – для постоянных или временных гаражей с несколькими стояночными местами, стоянок (парковок), гаражей – 1,5 м; – для многоярусных объектов – 3 м. В условиях реконструкции существующей застройки отступы от границ земельного участка формируются в соответствии со сложившейся линией застройки или по красной линии. Размеры земельных участков: – не менее 40 кв. м на 1 машино-место для гаражей; – не менее 25 кв. м на 1 машино-место для открытых наземных стоянок. Максимальный процент застройки в границах земельного участка, включая здания, строения, сооружения, в том числе обеспечивающие функционирование объекта – 75%. Минимальный процент озеленения не подлежит установлению</p>
Выставочно-ярмарочная деятельность	<p>размещение объектов капитального строительства, сооружений, предназначенных для осуществления Выставочно-ярмарочной и конгрессной деятельности, включая деятельность, необходимую для обслуживания указанных мероприятий (застройка</p>	<p>предельное максимальное количество этажей – 2 надземных этажа. Минимальные отступы от границ земельных участков в целях определения мест допустимого размещения зданий, строений, сооружений, за пределами которых запрещено строительство зданий, строений, сооружений – 5 м. В условиях реконструкции существующей застройки отступы от границ земельного участка формируются в соответствии со сложившейся линией застройки или по красной линии. Размеры земельных участков – не менее 1000 кв. м. Максимальный процент застройки в границах земельного участка, включая</p>

1	2	3
	экспозиционной площади, организация питания участников мероприятий)	здания, строения, сооружения, в том числе обеспечивающие функционирование объекта – 75%. Вспомогательные строения размещать со стороны улиц не допускается. Минимальный процент озеленения – 15%. Минимальное количество мест для стоянки автомобилей – 10 машино-мест на 100 полезной площади
Коммунальное обслуживание	размещение зданий и сооружений в целях обеспечения физических и юридических лиц коммунальными услугами. Содержание данного вида разрешенного использования включает в себя содержание видов разрешенного использования с кодами 3.1.1 – 3.1.2 Классификатора видов разрешенного использования земельных участков	предельное максимальное количество этажей – 2 надземных этажа. Минимальные отступы от границ земельных участков в целях определения мест допустимого размещения зданий, строений, сооружений, за пределами которых запрещено строительство зданий, строений, сооружений – 0,5 м. В условиях реконструкции существующей застройки отступы от границ земельного участка формируются в соответствии со сложившейся линией застройки или по красной линии. Размеры земельных участков для объектов, предназначенных для приема физических и юридических лиц в связи с предоставлением им коммунальных услуг – не менее 300 кв. м. Размеры земельных участков для объектов обеспечения физических и юридических лиц коммунальными услугами не подлежат установлению.
Предоставление коммунальных услуг	размещение зданий и сооружений, обеспечивающих поставку воды, тепла, электричества, газа, отвод канализационных стоков, очистку и уборку объектов недвижимости (котельных, водозаборов, очистных сооружений, насосных станций, водопроводов, линий электропередач, трансформаторных подстанций, газопроводов, линий связи, телефонных станций, канализаций, стоянок, гаражей и мастерских для обслуживания уборочной и аварийной техники, сооружений, необходимых для	Максимальный процент застройки в границах земельного участка, включая здания, строения, сооружения, в том числе обеспечивающие функционирование объекта – 90%. Минимальный процент озеленения не подлежит установлению

1	2	3
Административные здания организаций, обеспечивающих предоставление коммунальных услуг	сбора и плавки снега) размещение зданий, предназначенных для приема физических и юридических лиц в связи с предоставлением им коммунальных услуг	
Улично-дорожная сеть	размещение объектов улично-дорожной сети: автомобильных дорог, трамвайных путей и пешеходных тротуаров в границах населенных пунктов, пешеходных переходов, бульваров, площадей, проездов, велодорожек и объектов велотранспортной и инженерной инфраструктуры; размещение придорожных стоянок (парковок) транспортных средств в границах городских улиц и дорог, за исключением предусмотренных видами разрешенного использования с кодами 2.7.1, 4.9, 7.2.3 Классификатора видов разрешенного использования земельных участков, а также некапитальных сооружений, предназначенных для охраны транспортных средств	предельные (минимальные и (или) максимальные) размеры земельных участков, предельные параметры разрешенного строительства, реконструкции объектов капитального строительства не подлежат установлению
Благоустройство территории	размещение декоративных, технических, планировочных, конструктивных устройств, элементов озеленения, различных видов оборудования и	

1	2	3
	оформления, архитектурных, некапитальных строений, информационных указателей, составные части территории, туалетов	малых форм, нестационарных сооружений, щитов и общественных

Условно разрешенные виды и параметры использования земельных участков и объектов капитального строительства

Виды разрешенного использования		Параметры разрешенного использования
наименование вида использования	описание вида использования	
1	2	3
Объекты дорожного сервиса	размещение зданий и сооружений дорожного сервиса. Содержание данного вида разрешенного использования включает в себя содержание видов разрешенного использования с кодами 4.9.1.1 – 4.9.1.4 Классификатора видов разрешенного использования земельных участков	<p>предельное максимальное количество этажей – 3 надземных этажа.</p> <p>Минимальные отступы от границ земельных участков в целях определения мест допустимого размещения зданий, строений, сооружений, за пределами которых запрещено строительство зданий, строений, сооружений – 2 м.</p> <p>В условиях реконструкции существующей застройки отступы от границ земельного участка формируются в соответствии со сложившейся линией застройки или по красной линии.</p> <p>Размеры земельных участков – не менее 200 кв. м.</p> <p>Максимальный процент застройки в границах земельного участка, включая здания, строения, сооружения, в том числе обеспечивающие функционирование объекта – 65%.</p>
Заправка транспортных средств	размещение автозаправочных станций; размещение магазинов сопутствующей торговли, зданий для организации общественного питания в качестве объектов дорожного сервиса	<p>Минимальный процент озеленения – 15%.</p> <p>Минимальное количество парковочных мест:</p> <ul style="list-style-type: none"> – для объектов питания – 10 машино-мест на 30 мест; – для объектов торговли – 10 машино-мест на 100 кв. м торговой площади; – для объектов, предоставляющих гостиничные услуги – 1 машино-место на 200 кв. м общей площади, но не менее 1 машино-место на 3 номера; – для объектов дорожного сервиса связанных ремонт и обслуживанием
Обеспечение дорожного отдыха	размещение зданий для предоставления гостиничных услуг в качестве дорожного	

1	2	3
	сервиса (мотелей), а также размещение магазинов сопутствующей торговли, зданий для организации общественного питания в качестве объектов дорожного сервиса	автомобилей – 7 машино-мест на 3 поста
Автомобильные мойки	размещение автомобильных моек, а также размещение магазинов сопутствующей торговли	
Ремонт автомобилей	размещение мастерских, предназначенных для ремонта и обслуживания автомобилей, и прочих объектов дорожного сервиса, а также размещение магазинов сопутствующей торговли	

Вспомогательные виды и параметры разрешенного использования земельных участков и объектов капитального строительства

Виды разрешенного использования		Параметры разрешенного использования
наименование вида использования	описание вида использования	
1	2	3
Предоставление коммунальных услуг	размещение зданий и сооружений, обеспечивающих поставку воды, тепла, электричества, газа, отвод канализационных стоков, очистку и уборку объектов недвижимости (котельных, водозаборов, очистных сооружений, насосных станций, водопроводов, линий электропередач, трансформаторных подстанций,	предельное максимальное количество этажей – 2 надземных этажа. Минимальные отступы от границ земельных участков в целях определения мест допустимого размещения зданий, строений, сооружений, за пределами которых запрещено строительство зданий, строений, сооружений – 0,5 м. В условиях реконструкции существующей застройки отступы от границ земельного участка формируются в соответствии со сложившейся линией застройки или по красной линии. Размеры земельных участков не подлежат установлению. Максимальный процент застройки в границах земельного участка не подлежит установлению.

1	2	3
	газопроводов, линий связи, телефонных станций, канализаций, стоянок, гаражей и мастерских для обслуживания уборочной и аварийной техники, сооружений, необходимых для сбора и плавки снега)	Минимальный процент озеленения не подлежит установлению
Служебные гаражи	размещение постоянных или временных гаражей, стоянок для хранения служебного автотранспорта, используемого в целях осуществления видов деятельности, предусмотренных видами разрешенного использования с кодами 3.0, 4.0 Классификатора видов разрешенного использования земельных участков, а также для стоянки и хранения транспортных средств общего пользования, в том числе в депо	<p>предельное максимальное количество этажей – 1 надземный этаж.</p> <p>Минимальные отступы от границ земельных участков в целях определения мест допустимого размещения зданий, строений, сооружений, за пределами которых запрещено строительство зданий, строений, сооружений:</p> <ul style="list-style-type: none"> – для постоянных или временных гаражей с несколькими стояночными местами, стоянок (парковок), гаражей – 1,5 м; – для многоярусных объектов – 3 м. <p>В условиях реконструкции существующей застройки отступы от границ земельного участка формируются в соответствии со сложившейся линией застройки или по красной линии.</p> <p>Размеры земельных участков не подлежат установлению.</p> <p>Минимальный процент озеленения не подлежит установлению.</p> <p>Максимальный процент застройки в границах земельного участка не подлежит установлению</p>
Улично-дорожная сеть	размещение объектов улично-дорожной сети: автомобильных дорог, трамвайных путей и пешеходных тротуаров в границах населенных пунктов, пешеходных переходов, бульваров, площадей, проездов, велодорожек и объектов велотранспортной и инженерной инфраструктуры; размещение придорожных стоянок (парковок) транспортных средств в границах городских улиц и	предельные (минимальные и (или) максимальные) размеры земельных участков, предельные параметры разрешенного строительства, реконструкции объектов капитального строительства не подлежат установлению

1	2	3
	<p>дорог, за исключением предусмотренных видами разрешенного использования с кодами 2.7.1, 4.9, 7.2.3 Классификатора видов разрешенного использования земельных участков, а также некапитальных сооружений, предназначенных для охраны транспортных средств</p>	
<p>Благоустройство территории</p>	<p>размещение декоративных, технических, планировочных, конструктивных устройств, элементов озеленения, различных видов оборудования и оформления, малых архитектурных форм, некапитальных нестационарных строений и сооружений, информационных щитов и указателей, применяемых как составные части благоустройства территории, общественных туалетов</p>	

Ограничения использования земельных участков и объектов капитального строительства: нет.

3.12. ПРОИЗВОДСТВЕННАЯ ЗОНА (П 1)

Действие градостроительного регламента не распространяется на земельные участки, предоставленные для добычи полезных ископаемых.

Основные виды и параметры разрешенного использования земельных участков и объектов капитального строительства

Виды разрешенного использования		Параметры разрешенного использования
наименование вида использования	описание вида использования	
1	2	3
Недропользование	<p>осуществление геологических изысканий;</p> <p>добыча полезных ископаемых открытым (карьеры, отвалы) и закрытым (шахты, скважины) способами;</p> <p>размещение объектов капитального строительства, в том числе подземных, в целях добычи полезных ископаемых;</p> <p>размещение объектов капитального строительства, необходимых для подготовки сырья к транспортировке и (или) промышленной переработке;</p> <p>размещение объектов капитального строительства, предназначенных для проживания в них сотрудников, осуществляющих обслуживание зданий и сооружений, необходимых для целей недропользования, если добыча полезных ископаемых происходит</p>	<p>предельные (минимальные и (или) максимальные) размеры земельных участков, предельные параметры разрешенного строительства, реконструкции объектов капитального строительства не подлежат установлению</p>

1	2	3
Производственная деятельность	на межселенной территории размещение объектов капитального строительства в целях добычи полезных ископаемых, их переработки, изготовления вещей промышленным способом	предельное количество этажей не подлежит установлению. Минимальные отступы от границ земельных участков в целях определения мест допустимого размещения зданий, строений, сооружений, за пределами которых запрещено строительство зданий, строений, сооружений – 3 м. В условиях реконструкции существующей застройки отступы от границ земельного участка формируются в соответствии со сложившейся линией застройки или по красной линии.
Тяжелая промышленность	размещение объектов капитального строительства горно-обогатительной и горно-перерабатывающей, металлургической, машиностроительной промышленности, а также изготовления и ремонта продукции судостроения, авиастроения, вагоностроения, машиностроения, станкостроения, а также другие подобные промышленные предприятия, для эксплуатации которых предусматривается установление охранных или санитарно-защитных зон, за исключением случаев, когда объект промышленности отнесен к иному виду разрешенного использования	Размеры земельных участков – не менее 500 кв. м. Максимальный процент застройки в границах земельного участка, включая здания, строения, сооружения, в том числе обеспечивающие функционирование объекта: – для объектов I – II класса опасности – 70%; – для объектов III класса опасности – 75%; – для объектов IV, V класса опасности – 80%. Минимальный процент озеленения: – для объектов I – II класса опасности – 20%; – для объектов III класса опасности – 15%; – для объектов IV, V класса опасности – 10%. Минимальное количество мест для стоянки автомобилей – 25 машино-мест на 100 работающих в двух смежных сменах
Автомобилестроительная промышленность	размещение объектов капитального строительства, предназначенных для производства транспортных средств и оборудования, производства автомобилей,	

1	2	3
	<p>производства автомобильных кузовов, производства прицепов, полуприцепов и контейнеров, предназначенных для перевозки одним или несколькими видами транспорта, производства частей и принадлежностей автомобилей и их двигателей</p>	
<p>Легкая промышленность</p>	<p>размещение объектов капитального строительства, предназначенных для текстильной, фарфоро-фаянсовой, электронной промышленности</p>	
<p>Фармацевтическая промышленность</p>	<p>размещение объектов капитального строительства, предназначенных для фармацевтического производства, в том числе объектов, в отношении которых предусматривается установление охранных или санитарно-защитных зон</p>	
<p>Пищевая промышленность</p>	<p>размещение объектов пищевой промышленности, по переработке сельскохозяйственной продукции способом, приводящим к их переработке в иную продукцию (консервирование, копчение, хлебопечение), в том числе для производства напитков, алкогольных напитков и табачных изделий</p>	
<p>Нефтехимическая</p>	<p>размещение объектов</p>	

1	2	3
промышленность	капитального строительства, предназначенных для переработки углеводородного сырья, изготовления удобрений, полимеров, химической продукции бытового назначения и подобной продукции, а также другие подобные промышленные предприятия	
Строительная промышленность	размещение объектов капитального строительства, предназначенных для производства: строительных материалов (кирпичей, пиломатериалов, цемента, крепежных материалов), бытового и строительного газового и сантехнического оборудования, лифтов и подъемников, столярной продукции, сборных домов или их частей и тому подобной продукции	
Целлюлозно-бумажная промышленность	размещение объектов капитального строительства, предназначенных для целлюлозно-бумажного производства, производства целлюлозы, древесной массы, бумаги, картона и изделий из них, издательской и полиграфической деятельности, тиражирования записанных носителей информации	
Энергетика	размещение объектов	предельное количество этажей не подлежит установлению.

1	2	3
	<p>гидроэнергетики, тепловых станций и других электростанций, размещение обслуживающих и вспомогательных для электростанций сооружений (золоотвалов, гидротехнических сооружений);</p> <p>размещение объектов электросетевого хозяйства, за исключением объектов энергетики, размещение которых предусмотрено содержанием вида разрешенного использования с кодом 3.1 Классификатора видов разрешенного использования</p>	<p>Минимальные отступы от границ земельных участков в целях определения мест допустимого размещения зданий, строений, сооружений, за пределами которых запрещено строительство зданий, строений, сооружений, не подлежат установлению.</p> <p>Размеры земельных участков:</p> <ul style="list-style-type: none"> – понизительные подстанции и переключательные пункты напряжением свыше 35 кВ до 220 кВ – не менее 4500 кв. м; – понизительные подстанции и переключательные пункты напряжением до 35 кВ включительно – не менее 1500 кв. м; – распределительные пункты и трансформаторные подстанции – не менее 50 кв. м. <p>Размеры земельных участков под размещение объектов гидроэнергетики, тепловых станций и других электростанций - не подлежат установлению.</p> <p>Максимальный процент застройки в границах земельного участка, включая здания, строения, сооружения, в том числе обеспечивающие функционирование объекта – 90%</p>
Деловое управление	<p>размещение объектов капитального строительства с целью: размещения объектов управленческой деятельности, не связанной с государственным или муниципальным управлением и оказанием услуг, а также с целью обеспечения совершения сделок, не требующих передачи товара в момент их совершения между организациями, в том числе биржевая деятельность (за исключением банковской и страховой деятельности)</p>	<p>предельное максимальное количество этажей – 4 надземных этажа.</p> <p>Минимальные отступы от границ земельных участков в целях определения мест допустимого размещения зданий, строений, сооружений, за пределами которых запрещено строительство зданий, строений, сооружений – 5 м.</p> <p>В условиях реконструкции существующей застройки отступы от границ земельного участка формируются в соответствии со сложившейся линией застройки или по красной линии.</p> <p>Размеры земельных участков – не менее 500 кв. м.</p> <p>Максимальный процент застройки в границах земельного участка, включая здания, строения, сооружения, в том числе обеспечивающие функционирование объекта – 75%.</p> <p>Минимальный процент озеленения – 15%.</p> <p>Минимальное количество мест для стоянки автомобилей – 1 машино-место на 50 кв. м общей площади, но не менее 15 машино-мест на 100 работающих</p>
Склад	<p>размещение сооружений, имеющих назначение по временному хранению,</p>	<p>предельное количество этажей не подлежит установлению.</p> <p>Минимальные отступы от границ земельных участков в целях определения мест допустимого размещения зданий, строений, сооружений, за пределами которых</p>

1	2	3
	<p>распределению и перевалке грузов (за исключением хранения стратегических запасов), не являющихся частями производственных комплексов, на которых был создан груз: промышленные базы, склады, погрузочные терминалы и доки, нефтехранилища и нефтеналивные станции, газовые хранилища и обслуживающие их газоконденсатные и газоперекачивающие станции, элеваторы и продовольственные склады, за исключением железнодорожных перевалочных складов</p>	<p>запрещено строительство зданий, строений, сооружений – 3 м. В условиях реконструкции существующей застройки отступы от границ земельного участка формируются в соответствии со сложившейся линией застройки или по красной линии. Размеры земельных участков – не менее 500 кв. м Максимальный процент застройки в границах земельного участка, включая здания, строения, сооружения, в том числе обеспечивающие функционирование объекта – 80%. Минимальный процент озеленения – 10%. Минимальное количество мест для стоянки автомобилей – 1 машино-место на 6 работающих в смену, но не менее 1 машино-мест на 1500 кв. м полезной площади (закрытой или открытой)</p>
Складские площадки	временное хранение, распределение и перевалка грузов (за исключением хранения стратегических запасов) на открытом воздухе	предельные (минимальные и (или) максимальные) размеры земельных участков, предельные параметры разрешенного строительства, реконструкции объектов капитального строительства не подлежат установлению
Научно-производственная деятельность	размещение технологических, промышленных, агропромышленных парков, бизнес-инкубаторов	<p>предельное максимальное количество этажей – 4 надземных этажа. Минимальные отступы от границ земельных участков в целях определения мест допустимого размещения зданий, строений, сооружений, за пределами которых запрещено строительство зданий, строений, сооружений, не подлежат установлению. Размеры земельных участков не подлежат установлению. Максимальный процент застройки в границах земельного участка, включая здания, строения, сооружения, в том числе обеспечивающие функционирование объекта – 75%. Минимальный процент озеленения – 15%. Минимальное количество мест для стоянки автомобилей – 35 машино-мест на</p>

1	2	3
Служебные гаражи	<p>размещение постоянных или временных гаражей, стоянок для хранения служебного автотранспорта, используемого в целях осуществления видов деятельности, предусмотренных видами разрешенного использования с кодами 3.0, 4.0 Классификатора видов разрешенного использования земельных участков, а также для стоянки и хранения транспортных средств общего пользования, в том числе в депо</p>	<p>100 сотрудников</p> <p>предельное максимальное количество этажей – 4 надземных этажа.</p> <p>Минимальные отступы от границ земельных участков в целях определения мест допустимого размещения зданий, строений, сооружений, за пределами которых запрещено строительство зданий, строений, сооружений:</p> <ul style="list-style-type: none"> – для постоянных или временных гаражей с несколькими стояночными местами, стоянок (парковок), гаражей – 1,5 м; – для многоярусных объектов – 3 м. <p>В условиях реконструкции существующей застройки отступы от границ земельного участка формируются в соответствии со сложившейся линией застройки или по красной линии.</p> <p>Размеры земельных участков:</p> <ul style="list-style-type: none"> – не менее 40 кв. м на 1 машино-место для гаражей; – не менее 25 кв. м на 1 машино-место для открытых наземных стоянок. <p>Максимальный процент застройки в границах земельного участка, включая здания, строения, сооружения, в том числе обеспечивающие функционирование объекта – 75%.</p> <p>Минимальный процент озеленения не подлежит установлению</p>
Объекты дорожного сервиса	<p>размещение зданий и сооружений дорожного сервиса. Содержание данного вида разрешенного использования включает в себя содержание видов разрешенного использования с кодами 4.9.1.1 – 4.9.1.4 Классификатора видов разрешенного использования земельных участков</p>	<p>предельное максимальное количество этажей – 2 надземных этажа.</p> <p>Минимальные отступы от границ земельных участков в целях определения мест допустимого размещения зданий, строений, сооружений, за пределами которых запрещено строительство зданий, строений, сооружений – 2 м.</p> <p>В условиях реконструкции существующей застройки отступы от границ земельного участка формируются в соответствии со сложившейся линией застройки или по красной линии.</p> <p>Размеры земельных участков – не менее 200 кв. м.</p> <p>Максимальный процент застройки в границах земельного участка, включая здания, строения, сооружения, в том числе обеспечивающие функционирование объекта – 65%.</p> <p>Минимальный процент озеленения – 15%.</p> <p>Минимальное количество парковочных мест:</p> <ul style="list-style-type: none"> – для объектов питания – 10 машино-мест на 30 мест; – для объектов торговли – 10 машино-мест на 100 кв. м торговой площади;
Заправка транспортных средств	<p>размещение автозаправочных станций; размещение магазинов сопутствующей торговли, зданий для организации общественного питания в качестве объектов дорожного сервиса</p>	<p>предельное максимальное количество этажей – 2 надземных этажа.</p> <p>Минимальные отступы от границ земельных участков в целях определения мест допустимого размещения зданий, строений, сооружений, за пределами которых запрещено строительство зданий, строений, сооружений – 2 м.</p> <p>В условиях реконструкции существующей застройки отступы от границ земельного участка формируются в соответствии со сложившейся линией застройки или по красной линии.</p> <p>Размеры земельных участков – не менее 200 кв. м.</p> <p>Максимальный процент застройки в границах земельного участка, включая здания, строения, сооружения, в том числе обеспечивающие функционирование объекта – 65%.</p> <p>Минимальный процент озеленения – 15%.</p> <p>Минимальное количество парковочных мест:</p> <ul style="list-style-type: none"> – для объектов питания – 10 машино-мест на 30 мест; – для объектов торговли – 10 машино-мест на 100 кв. м торговой площади;

1	2	3
Обеспечение дорожного отдыха	размещение зданий для предоставления гостиничных услуг в качестве дорожного сервиса (мотелей), а также размещение магазинов сопутствующей торговли, зданий для организации общественного питания в качестве объектов дорожного сервиса	<ul style="list-style-type: none"> – для объектов, предоставляющих гостиничные услуги – 1 машино-место на 200 кв. м общей площади, но не менее 1 машино-место на 3 номера; – для объектов дорожного сервиса связанных ремонт и обслуживанием автомобилей – 7 машино-мест на 3 поста
Автомобильные мойки	размещение автомобильных моек, а также размещение магазинов сопутствующей торговли	
Ремонт автомобилей	размещение мастерских, предназначенных для ремонта и обслуживания автомобилей, и прочих объектов дорожного сервиса, а также размещение магазинов сопутствующей торговли	
Обеспечение внутреннего правопорядка	размещение объектов капитального строительства, необходимых для подготовки и поддержания в готовности органов внутренних дел, Росгвардии и спасательных служб, в которых существует военизированная служба; размещение объектов гражданской обороны, за исключением объектов гражданской обороны, являющихся частями производственных зданий	<p>предельное максимальное количество этажей – 5 надземных этажей.</p> <p>Минимальные отступы от границ земельных участков в целях определения мест допустимого размещения зданий, строений, сооружений, за пределами которых запрещено строительство зданий, строений, сооружений – 5 м.</p> <p>В условиях реконструкции существующей застройки отступы от границ земельного участка формируются в соответствии со сложившейся линией застройки или по красной линии.</p> <p>Размеры земельных участков – не менее 200 кв. м.</p> <p>Максимальный процент застройки в границах земельного участка, включая здания, строения, сооружения, в том числе обеспечивающие функционирование объекта – 75%.</p> <p>Минимальный процент озеленения – 15%.</p> <p>Минимальное количество мест для стоянки автомобилей – 15 машино-мест на 100 работающих, но не менее 2 машино-места на 1 объект</p>

1	2	3
Коммунальное обслуживание	размещение зданий и сооружений в целях обеспечения физических и юридических лиц коммунальными услугами. Содержание данного вида разрешенного использования включает в себя содержание видов разрешенного использования с кодами 3.1.1 – 3.1.2 Классификатора видов разрешенного использования земельных участков	<p>предельное максимальное количество этажей – 2 надземных этажа.</p> <p>Минимальные отступы от границ земельных участков в целях определения мест допустимого размещения зданий, строений, сооружений, за пределами которых запрещено строительство зданий, строений, сооружений – 0,5 м.</p> <p>В условиях реконструкции существующей застройки отступы от границ земельного участка формируются в соответствии со сложившейся линией застройки или по красной линии.</p> <p>Размеры земельных участков для объектов, предназначенных для приема физических и юридических лиц в связи с предоставлением им коммунальных услуг – не менее 300 кв. м.</p> <p>Размеры земельных участков для объектов обеспечения физических и юридических лиц коммунальными услугами не подлежат установлению.</p>
Предоставление коммунальных услуг	размещение зданий и сооружений, обеспечивающих поставку воды, тепла, электричества, газа, отвод канализационных стоков, очистку и уборку объектов недвижимости (котельных, водозаборов, очистных сооружений, насосных станций, водопроводов, линий электропередач, трансформаторных подстанций, газопроводов, линий связи, телефонных станций, канализаций, стоянок, гаражей и мастерских для обслуживания уборочной и аварийной техники, сооружений, необходимых для сбора и плавки снега)	<p>Максимальный процент застройки в границах земельного участка, включая здания, строения, сооружения, в том числе обеспечивающие функционирование объекта – 90%.</p> <p>Минимальный процент озеленения не подлежит установлению</p>
Административные здания организаций, обеспечивающих предоставление коммунальных услуг	размещение зданий, предназначенных для приема физических и юридических лиц в связи с предоставлением им коммунальных услуг	

1	2	3
Магазины	размещение объектов капитального строительства, предназначенных для продажи товаров, торговая площадь которых составляет до 5000 кв. м	предельное максимальное количество этажей – 2 надземных этажа. Минимальные отступы от границ земельных участков в целях определения мест допустимого размещения зданий, строений, сооружений, за пределами которых запрещено строительство зданий, строений, сооружений – 3 м. В условиях реконструкции существующей застройки отступы от границ земельного участка формируются в соответствии со сложившейся линией застройки или по красной линии.
Бытовое обслуживание	размещение объектов капитального строительства, предназначенных для оказания населению или организациям бытовых услуг (мастерские мелкого ремонта, ателье, бани, парикмахерские, прачечные, химчистки, похоронные бюро)	Размеры земельных участков – не менее 200 кв. м. Максимальный процент застройки в границах земельного участка, включая здания, строения, сооружения, в том числе обеспечивающие функционирование объекта – 75%. Минимальный процент озеленения – 15%. Минимальное количество мест для стоянки автомобилей: – для магазинов с торговой площадью менее 200 кв. м – 3 машино-места на 1 объект; – для объектов с торговой площадью более 200 кв. м – 7 машино-мест на 100 кв. м торговой площади; – для объектов бытового обслуживания – 1 машино-место на 5 работающих
Улично-дорожная сеть	размещение объектов улично-дорожной сети: автомобильных дорог, трамвайных путей и пешеходных тротуаров в границах населенных пунктов, пешеходных переходов, бульваров, площадей, проездов, велодорожек и объектов велотранспортной и инженерной инфраструктуры; размещение придорожных стоянок (парковок) транспортных средств в границах городских улиц и дорог, за исключением предусмотренных видами	предельные (минимальные и (или) максимальные) размеры земельных участков, предельные параметры разрешенного строительства, реконструкции объектов капитального строительства не подлежат установлению

1	2	3
	разрешенного использования с кодами 2.7.1, 4.9, 7.2.3 Классификатора видов разрешенного использования земельных участков, а также некапитальных сооружений, предназначенных для охраны транспортных средств	
Благоустройство территории	размещение декоративных, технических, планировочных, конструктивных устройств, элементов озеленения, различных видов оборудования и оформления, малых архитектурных форм, некапитальных нестационарных строений и сооружений, информационных щитов и указателей, применяемых как составные части благоустройства территории, общественных туалетов	

Условно разрешенные виды и параметры использования земельных участков и объектов капитального строительства

Виды разрешенного использования		Параметры разрешенного использования
наименование вида использования	описание вида использования	
1	2	3
Водный транспорт	размещение искусственно созданных для судоходства	предельные (минимальные и (или) максимальные) размеры земельных участков, предельные параметры разрешенного строительства, реконструкции объектов

1	2	3
	<p>внутренних водных путей, размещение объектов капитального строительства внутренних водных путей, размещение объектов капитального строительства морских портов, размещение объектов капитального строительства, в том числе морских и речных портов, причалов, пристаней, гидротехнических сооружений, навигационного оборудования и других объектов, необходимых для обеспечения судоходства и водных перевозок, заправки водного транспорта</p>	<p>капитального строительства не подлежат установлению</p>
<p>Воздушный транспорт</p>	<p>размещение аэродромов, вертолетных площадок (вертодромов), обустройство мест для приводнения и причаливания гидросамолетов, размещение радиотехнического обеспечения полетов и прочих объектов, необходимых для взлета и приземления (приводнения) воздушных судов, размещение аэропортов (аэровокзалов) и иных объектов, необходимых для посадки и высадки пассажиров и их сопутствующего обслуживания и обеспечения их безопасности, а также размещение объектов,</p>	<p>использование земельных участков осуществлять в соответствии с воздушным законодательством Российской Федерации. Размеры земельных участков определяются в соответствии с СН 457–74. Строительные нормы. Нормы отвода земель для аэропортов</p>

1	2	3
	необходимых для погрузки, разгрузки и хранения грузов, перемещаемых воздушным путем; размещение объектов, предназначенных для технического обслуживания и ремонта воздушных судов	

Вспомогательные виды и параметры разрешенного использования земельных участков и объектов капитального строительства

Виды разрешенного использования		Параметры разрешенного использования
наименование вида использования	описание вида использования	
1	2	3
Предоставление коммунальных услуг	размещение зданий и сооружений, обеспечивающих поставку воды, тепла, электричества, газа, отвод канализационных стоков, очистку и уборку объектов недвижимости (котельных, водозаборов, очистных сооружений, насосных станций, водопроводов, линий электропередач, трансформаторных подстанций, газопроводов, линий связи, телефонных станций, канализаций, стоянок, гаражей и мастерских для обслуживания уборочной и аварийной техники, сооружений, необходимых для сбора и плавки снега)	<p>предельное максимальное количество этажей – 2 надземных этажа.</p> <p>Минимальные отступы от границ земельных участков в целях определения мест допустимого размещения зданий, строений, сооружений, за пределами которых запрещено строительство зданий, строений, сооружений – 0,5 м.</p> <p>В условиях реконструкции существующей застройки отступы от границ земельного участка формируются в соответствии со сложившейся линией застройки или по красной линии.</p> <p>Размеры земельных участков не подлежат установлению.</p> <p>Максимальный процент застройки в границах земельного участка не подлежит установлению.</p> <p>Минимальный процент озеленения не подлежит установлению</p>
Служебные гаражи	размещение постоянных или временных гаражей, стоянок для хранения служебного	<p>предельное максимальное количество этажей – 1 надземный этаж.</p> <p>Минимальные отступы от границ земельных участков в целях определения мест допустимого размещения зданий, строений, сооружений, за пределами которых</p>

1	2	3
	<p>автотранспорта, используемого в целях осуществления видов деятельности, предусмотренных видами разрешенного использования с кодами 3.0, 4.0 Классификатора видов разрешенного использования земельных участков, а также для стоянки и хранения транспортных средств общего пользования, в том числе в депо</p>	<p>запрещено строительство зданий, строений, сооружений:</p> <ul style="list-style-type: none"> – для постоянных или временных гаражей с несколькими стояночными местами, стоянок (парковок), гаражей – 1,5 м; – для многоярусных объектов – 3 м. <p>В условиях реконструкции существующей застройки отступы от границ земельного участка формируются в соответствии со сложившейся линией застройки или по красной линии.</p> <p>Размеры земельных участков не подлежат установлению.</p> <p>Максимальный процент застройки в границах земельного участка не подлежит установлению</p>
<p>Улично-дорожная сеть</p>	<p>размещение объектов улично-дорожной сети: автомобильных дорог, трамвайных путей и пешеходных тротуаров в границах населенных пунктов, пешеходных переходов, бульваров, площадей, проездов, велодорожек и объектов велотранспортной и инженерной инфраструктуры;</p> <p>размещение придорожных стоянок (парковок) транспортных средств в границах городских улиц и дорог, за исключением предусмотренных видами разрешенного использования с кодами 2.7.1, 4.9, 7.2.3 Классификатора видов разрешенного использования земельных участков, а также некапитальных сооружений, предназначенных для охраны транспортных средств</p>	<p>предельные (минимальные и (или) максимальные) размеры земельных участков, предельные параметры разрешенного строительства, реконструкции объектов капитального строительства не подлежат установлению</p>

1	2	3
Благоустройство территории	размещение декоративных, технических, планировочных, конструктивных устройств, элементов озеленения, различных видов оборудования и оформления, малых архитектурных форм, некапитальных нестационарных строений и сооружений, информационных щитов и указателей, применяемых как составные части благоустройства территории, общественных туалетов	

Ограничения использования земельных участков и объектов капитального строительства

Наименование зоны с особыми условиями использования территорий	Ограничения использования земельных участков и объектов капитального строительства
1	2
Охранная зона линий и сооружений связи и линий и сооружений радиотелефонии на участке АМТС Владивосток - МТС Уссурийск - ТРП Ивановка (25.10.2.120)	Правила охраны линий и сооружений связи Российской Федерации, утвержденные постановлением Правительства Российской Федерации от 09.06.1995 № 578
Охранная зона сооружения электроэнергетики «КЛ 10 кВ Ф.10 кВ №13 ПС 110/10 кВ «Казармы», КЛ 6 кВ Ф. 6 кВ №2 ПС 110/35/6кВ «Западная», РТП 10/6 кВ» (25.10.2.25)	Правила установления охранных зон объектов электросетевого хозяйства и особых условий использования земельных участков, расположенных в границах таких зон, утвержденные постановлением Правительства Российской Федерации от 24.02.2009 № 160
Охранная зона линий и сооружений связи и линий и сооружений радиотелефонии (25:10-6.136)	Правила охраны линий и сооружений связи Российской Федерации, утвержденные постановлением Правительства Российской Федерации от 09.06.1995 № 578
Охранная зона инженерных коммуникаций (25:10-6.40)	Правила установления охранных зон объектов электросетевого хозяйства и особых условий использования земельных участков, расположенных в границах таких зон, утвержденные

1	2
	постановлением Правительства Российской Федерации от 24.02.2009 № 160
Охранная зона линии ВЛ-35 кВ «Западная-Надеждинская» (25.10.2.16)	Правила установления охранных зон объектов электросетевого хозяйства и особых условий использования земельных участков, расположенных в границах таких зон, утвержденные постановлением Правительства Российской Федерации от 24.02.2009 № 160
Охранная зона линии ВЛ-110 кВ «Западная-Давыдовка» (25.20.2.9)	Правила установления охранных зон объектов электросетевого хозяйства и особых условий использования земельных участков, расположенных в границах таких зон, утвержденные постановлением Правительства Российской Федерации от 24.02.2009 № 160
Охранная зона объекта электросетевого хозяйства ОАО «ДВЭУК» ПС 110 кВ «Де-Фриз» с заходами 110 кВ в г. Владивосток Приморского края. Заходы ЛЭП 110 кВ (25.10.2.8)	Правила установления охранных зон объектов электросетевого хозяйства и особых условий использования земельных участков, расположенных в границах таких зон, утвержденные постановлением Правительства Российской Федерации от 24.02.2009 № 160
Охранная зона инженерных коммуникаций (25:20-6.137)	Правила охраны линий и сооружений связи Российской Федерации, утвержденные постановлением Правительства Российской Федерации от 09.06.1995 № 578
Охранная зона инженерных коммуникаций (25:10-6.99)	Правила установления охранных зон объектов электросетевого хозяйства и особых условий использования земельных участков, расположенных в границах таких зон, утвержденные постановлением Правительства Российской Федерации от 24.02.2009 № 160
Охранная зона инженерных коммуникаций (25:10-6.21)	Правила установления охранных зон объектов электросетевого хозяйства и особых условий использования земельных участков, расположенных в границах таких зон, утвержденные постановлением Правительства Российской Федерации от 24.02.2009 № 160
Охранная зона инженерных коммуникаций (25.00.2.99)	Правила охраны линий и сооружений связи Российской Федерации, утвержденные постановлением Правительства Российской Федерации от 09.06.1995 № 578
Охранная зона линии ВЛ-35 кВ «Надеждинская - Соловей-Ключ» (25.10.2.18)	Правила установления охранных зон объектов электросетевого хозяйства и особых условий использования земельных участков, расположенных в границах таких зон, утвержденные постановлением Правительства Российской Федерации от 24.02.2009 № 160
Охранная зона инженерных коммуникаций (25:10-6.79)	Правила установления охранных зон объектов электросетевого хозяйства и особых условий использования земельных участков, расположенных в границах таких зон, утвержденные постановлением Правительства Российской Федерации от 24.02.2009 № 160
Охранная зона линии ВЛ-110 кВ «Западная-Надеждинская Тяговая» (25.20.2.3)	Правила установления охранных зон объектов электросетевого хозяйства и особых условий использования земельных участков, расположенных в границах таких зон, утвержденные постановлением Правительства Российской Федерации от 24.02.2009 № 160
Охранная зона инженерных коммуникаций (25:20-6.135)	Правила установления охранных зон объектов электросетевого хозяйства и особых условий использования земельных участков, расположенных в границах таких зон, утвержденные

1	2
	постановлением Правительства Российской Федерации от 24.02.2009 № 160
Охранная зона ВЛ-6кВ Ф-27 ПС Де-Фриз (25.10.2.116)	Правила установления охранных зон объектов электросетевого хозяйства и особых условий использования земельных участков, расположенных в границах таких зон, утвержденные постановлением Правительства Российской Федерации от 24.02.2009 № 160
Охранная зона инженерных коммуникаций (25:10-6.123)	Правила установления охранных зон объектов электросетевого хозяйства и особых условий использования земельных участков, расположенных в границах таких зон, утвержденные постановлением Правительства Российской Федерации от 24.02.2009 № 160
Зона с особыми условиями использования территорий (25.00.2.98)	Правила установления охранных зон объектов электросетевого хозяйства и особых условий использования земельных участков, расположенных в границах таких зон, утвержденные постановлением Правительства Российской Федерации от 24.02.2009 № 160
Охранная зона ВЛ-6кВ Ф-28 ПС Де-Фриз (25.10.2.112)	Правила установления охранных зон объектов электросетевого хозяйства и особых условий использования земельных участков, расположенных в границах таких зон, утвержденные постановлением Правительства Российской Федерации от 24.02.2009 № 160
Охранная зона инженерных коммуникаций (25:10-6.137)	Правила установления охранных зон объектов электросетевого хозяйства и особых условий использования земельных участков, расположенных в границах таких зон, утвержденные постановлением Правительства Российской Федерации от 24.02.2009 № 160
Территория, попадающая в водоохранную зону (Овз) (25.10.2.5)	Водный кодекс Российской Федерации
Водоохранная зона (25:10-6.107)	Водный кодекс Российской Федерации
Санитарно-защитная зона «Логистический центр обслуживания гелиевых контейнеров (ХАБ)» в Надеждинском районе Приморского края» (25.10.2.113)	СанПиН 2.2.1/2.1.1.1200-03 «Санитарно-защитные зоны и санитарная классификация предприятий, сооружений и иных объектов»
Санитарно-защитная зона предприятий, сооружений и иных объектов (25:10-6.110)	СанПиН 2.2.1/2.1.1.1200-03 «Санитарно-защитные зоны и санитарная классификация предприятий, сооружений и иных объектов»
Береговая полоса водных объектов общего пользования (Обп) (25.10.2.1)	Водный кодекс Российской Федерации
Прибрежная защитная полоса (25:10-6.94)	Водный кодекс Российской Федерации
Охранная зона ВЛ-6кВ Ф-29 ПС Де-Фриз (25.10.2.115)	Правила установления охранных зон объектов электросетевого хозяйства и особых условий использования земельных участков, расположенных в границах таких зон, утвержденные

1	2
	постановлением Правительства Российской Федерации от 24.02.2009 № 160
Охранная зона линий и сооружений связи и линий и сооружений радиотелефонии (25.10.2.22)	Правила охраны линий и сооружений связи Российской Федерации, утвержденные постановлением Правительства Российской Федерации от 09.06.1995 № 578
Охранная зона линий и сооружений связи и линий и сооружений радиотелефонии (25:10-6.56)	Правила охраны линий и сооружений связи Российской Федерации, утвержденные постановлением Правительства Российской Федерации от 09.06.1995 № 578
Охранная зона инженерных коммуникаций (25:10-6.114)	Правила установления охранных зон объектов электросетевого хозяйства и особых условий использования земельных участков, расположенных в границах таких зон, утвержденные постановлением Правительства Российской Федерации от 24.02.2009 № 160
Охранная зона инженерных коммуникаций (25:10-6.358)	Правила установления охранных зон объектов электросетевого хозяйства и особых условий использования земельных участков, расположенных в границах таких зон, утвержденные постановлением Правительства Российской Федерации от 24.02.2009 № 160
Охранная зона инженерных коммуникаций (25:10-6.109)	Правила установления охранных зон объектов электросетевого хозяйства и особых условий использования земельных участков, расположенных в границах таких зон, утвержденные постановлением Правительства Российской Федерации от 24.02.2009 № 160
Охранная зона ВЛ-6кВ Ф-30 ПС Де-Фриз (25.10.2.118)	Правила установления охранных зон объектов электросетевого хозяйства и особых условий использования земельных участков, расположенных в границах таких зон, утвержденные постановлением Правительства Российской Федерации от 24.02.2009 № 160
Охранная зона инженерных коммуникаций (25:10-6.360)	Правила установления охранных зон объектов электросетевого хозяйства и особых условий использования земельных участков, расположенных в границах таких зон, утвержденные постановлением Правительства Российской Федерации от 24.02.2009 № 160
Охранная зона инженерных коммуникаций (25:10-6.361)	Правила установления охранных зон объектов электросетевого хозяйства и особых условий использования земельных участков, расположенных в границах таких зон, утвержденные постановлением Правительства Российской Федерации от 24.02.2009 № 160
Охранная зона инженерных коммуникаций (25:10-6.363)	Правила установления охранных зон объектов электросетевого хозяйства и особых условий использования земельных участков, расположенных в границах таких зон, утвержденные постановлением Правительства Российской Федерации от 24.02.2009 № 160
Охранная зона инженерных коммуникаций (25:10-6.357)	Правила установления охранных зон объектов электросетевого хозяйства и особых условий использования земельных участков, расположенных в границах таких зон, утвержденные постановлением Правительства Российской Федерации от 24.02.2009 № 160

3.13. КОММУНАЛЬНАЯ ЗОНА (П 2)

Основные виды и параметры разрешенного использования земельных участков и объектов капитального строительства

Виды разрешенного использования		Параметры разрешенного использования
наименование вида использования	описание вида использования	
1	2	3
Склад	размещение сооружений, имеющих назначение по временному хранению, распределению и перевалке грузов (за исключением хранения стратегических запасов), не являющихся частями производственных комплексов, на которых был создан груз: промышленные базы, склады, погрузочные терминалы и доки, нефтехранилища и нефтеналивные станции, газовые хранилища и обслуживающие их газоконденсатные и газоперекачивающие станции, элеваторы и продовольственные склады, за исключением железнодорожных перевалочных складов	<p>предельное количество этажей не подлежит установлению.</p> <p>Минимальные отступы от границ земельных участков в целях определения мест допустимого размещения зданий, строений, сооружений, за пределами которых запрещено строительство зданий, строений, сооружений – 3 м.</p> <p>В условиях реконструкции существующей застройки отступы от границ земельного участка формируются в соответствии со сложившейся линией застройки или по красной линии.</p> <p>Размеры земельных участков – не менее 500 кв. м.</p> <p>Максимальный процент застройки в границах земельного участка, включая здания, строения, сооружения, в том числе обеспечивающие функционирование объекта – 80%.</p> <p>Минимальный процент озеленения – 10%.</p> <p>Минимальное количество мест для стоянки автомобилей – 1 машино-место на 6 работающих в смену, но не менее 1 машино-мест на 1500 кв. м полезной площади (закрытой или открытой)</p>
Складские площадки	временное хранение, распределение и перевалка грузов (за исключением хранения стратегических запасов) на открытом воздухе	предельные (минимальные и (или) максимальные) размеры земельных участков, предельные параметры разрешенного строительства, реконструкции объектов капитального строительства не подлежат установлению
Научно-производственная	размещение технологических, промышленных,	<p>предельное максимальное количество этажей – 4 надземных этажа.</p> <p>Минимальные отступы от границ земельных участков в целях определения мест</p>

1	2	3
деятельность	агропромышленных парков, бизнес-инкубаторов	<p>допустимого размещения зданий, строений, сооружений, за пределами которых запрещено строительство зданий, строений, сооружений, не подлежат установлению.</p> <p>Размеры земельных участков не подлежат установлению.</p> <p>Максимальный процент застройки в границах земельного участка, включая здания, строения, сооружения, в том числе обеспечивающие функционирование объекта – 75%.</p> <p>Минимальный процент озеленения – 15%.</p> <p>Минимальное количество мест для стоянки автомобилей – 35 машино-мест на 100 сотрудников</p>
Деловое управление	размещение объектов капитального строительства с целью: размещения объектов управленческой деятельности, не связанной с государственным или муниципальным управлением и оказанием услуг, а также с целью обеспечения совершения сделок, не требующих передачи товара в момент их совершения между организациями, в том числе биржевая деятельность (за исключением банковской и страховой деятельности)	<p>предельное максимальное количество этажей – 4 надземных этажа.</p> <p>Минимальные отступы от границ земельных участков в целях определения мест допустимого размещения зданий, строений, сооружений, за пределами которых запрещено строительство зданий, строений, сооружений – 5 м.</p> <p>В условиях реконструкции существующей застройки отступы от границ земельного участка формируются в соответствии со сложившейся линией застройки или по красной линии.</p> <p>Размеры земельных участков – не менее 200 кв. м.</p> <p>Максимальный процент застройки в границах земельного участка, включая здания, строения, сооружения, в том числе обеспечивающие функционирование объекта – 75%.</p> <p>Минимальный процент озеленения – 15%.</p> <p>Минимальное количество мест для стоянки автомобилей – 1 машино-место на 50 кв. м общей площади, но не менее 15 машино-мест на 100 работающих</p>
Служебные гаражи	размещение постоянных или временных гаражей, стоянок для хранения служебного автотранспорта, используемого в целях осуществления видов деятельности, предусмотренных видами разрешенного использования с кодами 3.0, 4.0 Классификатора видов	<p>предельное максимальное количество этажей – 4 надземных этажа.</p> <p>Минимальные отступы от границ земельных участков в целях определения мест допустимого размещения зданий, строений, сооружений, за пределами которых запрещено строительство зданий, строений, сооружений:</p> <ul style="list-style-type: none"> – для постоянных или временных гаражей с несколькими стояночными местами, стоянок (парковок), гаражей – 1,5 м; – для многоярусных объектов – 3 м. <p>В условиях реконструкции существующей застройки отступы от границ земельного участка формируются в соответствии со сложившейся линией</p>

1	2	3
	разрешенного использования земельных участков, а также для стоянки и хранения транспортных средств общего пользования, в том числе в депо	<p>застройки или по красной линии.</p> <p>Размеры земельных участков:</p> <ul style="list-style-type: none"> – не менее 40 кв. м на 1 машино-место для гаражей; – не менее 25 кв. м на 1 машино-место для открытых наземных стоянок. <p>Максимальный процент застройки в границах земельного участка, включая здания, строения, сооружения, в том числе обеспечивающие функционирование объекта – 75%.</p> <p>Минимальный процент озеленения не подлежит установлению</p>
Объекты дорожного сервиса	размещение зданий и сооружений дорожного сервиса. Содержание данного вида разрешенного использования включает в себя содержание видов разрешенного использования с кодами 4.9.1.1 – 4.9.1.4 Классификатора видов разрешенного использования земельных участков	<p>предельное максимальное количество этажей – 2 надземных этажа.</p> <p>Минимальные отступы от границ земельных участков в целях определения мест допустимого размещения зданий, строений, сооружений, за пределами которых запрещено строительство зданий, строений, сооружений – 2 м.</p> <p>В условиях реконструкции существующей застройки отступы от границ земельного участка формируются в соответствии со сложившейся линией застройки или по красной линии.</p> <p>Размеры земельных участков – не менее 200 кв. м.</p> <p>Максимальный процент застройки в границах земельного участка, включая здания, строения, сооружения, в том числе обеспечивающие функционирование объекта – 65%.</p> <p>Минимальный процент озеленения – 15%.</p> <p>Минимальное количество парковочных мест:</p> <ul style="list-style-type: none"> – для объектов питания – 10 машино-мест на 30 мест; – для объектов торговли – 10 машино-мест на 100 кв. м торговой площади; – для объектов, предоставляющих гостиничные услуги – 1 машино-место на 200 кв. м общей площади, но не менее 1 машино-место на 3 номера; – для объектов дорожного сервиса связанных ремонт и обслуживанием автомобилей – 7 машино-мест на 3 поста
Заправка транспортных средств	размещение автозаправочных станций; размещение магазинов сопутствующей торговли, зданий для организации общественного питания в качестве объектов дорожного сервиса	
Обеспечение дорожного отдыха	размещение зданий для предоставления гостиничных услуг в качестве дорожного сервиса (мотелей), а также размещение магазинов сопутствующей торговли, зданий для организации общественного питания в качестве объектов дорожного сервиса	
Автомобильные	размещение автомобильных моек,	

1	2	3
мойки	а также размещение магазинов сопутствующей торговли	
Ремонт автомобилей	размещение мастерских, предназначенных для ремонта и обслуживания автомобилей, и прочих объектов дорожного сервиса, а также размещение магазинов сопутствующей торговли	
Обеспечение внутреннего правопорядка	размещение объектов капитального строительства, необходимых для подготовки и поддержания в готовности органов внутренних дел, Росгвардии и спасательных служб, в которых существует военизированная служба; размещение объектов гражданской обороны, за исключением объектов гражданской обороны, являющихся частями производственных зданий	<p>предельное максимальное количество этажей – 5 надземных этажей.</p> <p>Минимальные отступы от границ земельных участков в целях определения мест допустимого размещения зданий, строений, сооружений, за пределами которых запрещено строительство зданий, строений, сооружений – 5 м.</p> <p>В условиях реконструкции существующей застройки отступы от границ земельного участка формируются в соответствии со сложившейся линией застройки или по красной линии.</p> <p>Размеры земельных участков – не менее 200 кв. м.</p> <p>Максимальный процент застройки в границах земельного участка, включая здания, строения, сооружения, в том числе обеспечивающие функционирование объекта – 75%.</p> <p>Минимальный процент озеленения – 15%.</p> <p>Минимальное количество мест для стоянки автомобилей – 15 машино-мест на 100 работающих, но не менее 2 машино-места на 1 объект</p>
Коммунальное обслуживание	размещение зданий и сооружений в целях обеспечения физических и юридических лиц коммунальными услугами. Содержание данного вида разрешенного использования включает в себя содержание видов разрешенного использования с кодами 3.1.1 – 3.1.2 Классификатора видов разрешенного использования	<p>предельное максимальное количество этажей – 2 надземных этажа.</p> <p>Минимальные отступы от границ земельных участков в целях определения мест допустимого размещения зданий, строений, сооружений, за пределами которых запрещено строительство зданий, строений, сооружений – 0,5 м.</p> <p>В условиях реконструкции существующей застройки отступы от границ земельного участка формируются в соответствии со сложившейся линией застройки или по красной линии.</p> <p>Размеры земельных участков для объектов, предназначенных для приема физических и юридических лиц в связи с предоставлением им коммунальных услуг – не менее 300 кв. м.</p>

1	2	3
Предоставление коммунальных услуг	<p>земельных участков</p> <p>размещение зданий и сооружений, обеспечивающих поставку воды, тепла, электричества, газа, отвод канализационных стоков, очистку и уборку объектов недвижимости (котельных, водозаборов, очистных сооружений, насосных станций, водопроводов, линий электропередач, трансформаторных подстанций, газопроводов, линий связи, телефонных станций, канализаций, стоянок, гаражей и мастерских для обслуживания уборочной и аварийной техники, сооружений, необходимых для сбора и плавки снега)</p>	<p>Размеры земельных участков для объектов обеспечения физических и юридических лиц коммунальными услугами не подлежат установлению.</p> <p>Максимальный процент застройки в границах земельного участка, включая здания, строения, сооружения, в том числе обеспечивающие функционирование объекта – 90%.</p> <p>Минимальный процент озеленения не подлежит установлению</p>
Административные здания организаций, обеспечивающих предоставление коммунальных услуг	<p>размещение зданий, предназначенных для приема физических и юридических лиц в связи с предоставлением им коммунальных услуг</p>	
Улично-дорожная сеть	<p>размещение объектов улично-дорожной сети: автомобильных дорог, трамвайных путей и пешеходных тротуаров в границах населенных пунктов, пешеходных переходов, бульваров, площадей, проездов, велодорожек и объектов велотранспортной и инженерной инфраструктуры;</p> <p>размещение придорожных стоянок</p>	<p>предельные (минимальные и (или) максимальные) размеры земельных участков, предельные параметры разрешенного строительства, реконструкции объектов капитального строительства не подлежат установлению</p>

1	2	3
	(парковок) транспортных средств в границах городских улиц и дорог, за исключением предусмотренных видами разрешенного использования с кодами 2.7.1, 4.9, 7.2.3 Классификатора видов разрешенного использования земельных участков, а также некапитальных сооружений, предназначенных для охраны транспортных средств	
Благоустройство территории	размещение декоративных, технических, планировочных, конструктивных устройств, элементов озеленения, различных видов оборудования и оформления, малых архитектурных форм, некапитальных нестационарных строений и сооружений, информационных щитов и указателей, применяемых как составные части благоустройства территории, общественных туалетов	

Условно разрешенные виды и параметры использования земельных участков и объектов капитального строительства

Виды разрешенного использования		Параметры разрешенного использования
наименование вида использования	описание вида использования	
1	2	3
Магазины	размещение объектов	предельное максимальное количество этажей – 2 надземных этажа.

1	2	3
	капитального строительства, предназначенных для продажи товаров, торговая площадь которых составляет до 5000 кв. м	Минимальные отступы от границ земельных участков в целях определения мест допустимого размещения зданий, строений, сооружений, за пределами которых запрещено строительство зданий, строений, сооружений – 3 м. В условиях реконструкции существующей застройки отступы от границ земельного участка формируются в соответствии со сложившейся линией застройки или по красной линии.
Общественное питание	размещение объектов капитального строительства в целях устройства мест общественного питания (рестораны, кафе, столовые, закусочные, бары)	Размеры земельных участков – не менее 200 кв. м. Максимальный процент застройки в границах земельного участка, включая здания, строения, сооружения, в том числе обеспечивающие функционирование объекта – 75%.
Бытовое обслуживание	размещение объектов капитального строительства, предназначенных для оказания населению или организациям бытовых услуг (мастерские мелкого ремонта, ателье, бани, парикмахерские, прачечные, химчистки, похоронные бюро)	Минимальный процент озеленения – 15%. Минимальное количество мест для стоянки автомобилей: – для объектов бытового обслуживания – 1 машино-место на 5 работающих; – для магазинов с торговой площадью менее 200 кв. м – 3 машино-места на 1 объект; – для объектов с торговой площадью более 200 кв. м – 7 машино-мест на 100 кв. м торговой площади; – для предприятий общественного питания – 10 машино-мест на 100 посадочных мест
Производственная деятельность	размещение объектов капитального строительства в целях добычи полезных ископаемых, их переработки, изготовления вещей промышленным способом.	предельное количество этажей не подлежит установлению. Минимальные отступы от границ земельных участков в целях определения мест допустимого размещения зданий, строений, сооружений, за пределами которых запрещено строительство зданий, строений, сооружений – 3 м. В условиях реконструкции существующей застройки отступы от границ земельного участка формируются в соответствии со сложившейся линией застройки или по красной линии. Размеры земельных участков – не менее 500 кв. м. Максимальный процент застройки в границах земельного участка, включая здания, строения, сооружения, в том числе обеспечивающие функционирование объекта: – для объектов I – II класса опасности – 70%; – для объектов III класса опасности – 75%; – для объектов IV, V класса опасности – 80%.

1	2	3
		<p>Минимальный процент озеленения:</p> <ul style="list-style-type: none"> – для объектов I – II класса опасности – 20%; – для объектов III класса опасности – 15%; – для объектов IV, V класса опасности – 10%. <p>Минимальное количество мест для стоянки автомобилей – 25 машино-место на 100 работающих в двух смежных сменах</p>

Вспомогательные виды и параметры разрешенного использования земельных участков и объектов капитального строительства

Виды разрешенного использования		Параметры разрешенного использования
наименование вида использования	описание вида использования	
1	2	3
Предоставление коммунальных услуг	размещение зданий и сооружений, обеспечивающих поставку воды, тепла, электричества, газа, отвод канализационных стоков, очистку и уборку объектов недвижимости (котельных, водозаборов, очистных сооружений, насосных станций, водопроводов, линий электропередач, трансформаторных подстанций, газопроводов, линий связи, телефонных станций, канализаций, стоянок, гаражей и мастерских для обслуживания уборочной и аварийной техники, сооружений, необходимых для сбора и плавки снега)	<p>предельное максимальное количество этажей – 2 надземных этажа.</p> <p>Минимальные отступы от границ земельных участков в целях определения мест допустимого размещения зданий, строений, сооружений, за пределами которых запрещено строительство зданий, строений, сооружений – 0,5 м.</p> <p>В условиях реконструкции существующей застройки отступы от границ земельного участка формируются в соответствии со сложившейся линией застройки или по красной линии.</p> <p>Размеры земельных участков не подлежат установлению.</p> <p>Максимальный процент застройки в границах земельного участка не подлежит установлению.</p> <p>Минимальный процент озеленения не подлежит установлению</p>
Служебные гаражи	размещение постоянных или временных гаражей, стоянок для хранения служебного автотранспорта, используемого в	<p>предельное максимальное количество этажей – 1 надземный этаж.</p> <p>Минимальные отступы от границ земельных участков в целях определения мест допустимого размещения зданий, строений, сооружений, за пределами которых запрещено строительство зданий, строений, сооружений:</p>

1	2	3
	<p>целях осуществления видов деятельности, предусмотренных видами разрешенного использования с кодами 3.0, 4.0 Классификатора видов разрешенного использования земельных участков, а также для стоянки и хранения транспортных средств общего пользования, в том числе в депо</p>	<p>– для постоянных или временных гаражей с несколькими стояночными местами, стоянок (парковок), гаражей – 1,5 м; – для многоярусных объектов – 3 м.</p> <p>В условиях реконструкции существующей застройки отступы от границ земельного участка формируются в соответствии со сложившейся линией застройки или по красной линии.</p> <p>Размеры земельных участков не подлежат установлению.</p> <p>Максимальный процент застройки в границах земельного участка не подлежит установлению</p>
Улично-дорожная сеть	<p>размещение объектов улично-дорожной сети: автомобильных дорог, трамвайных путей и пешеходных тротуаров в границах населенных пунктов, пешеходных переходов, бульваров, площадей, проездов, велодорожек и объектов велотранспортной и инженерной инфраструктуры;</p> <p>размещение придорожных стоянок (парковок) транспортных средств в границах городских улиц и дорог, за исключением предусмотренных видами разрешенного использования с кодами 2.7.1, 4.9, 7.2.3 Классификатора видов разрешенного использования земельных участков, а также некапитальных сооружений, предназначенных для охраны транспортных средств</p>	<p>предельные (минимальные и (или) максимальные) размеры земельных участков, предельные параметры разрешенного строительства, реконструкции объектов капитального строительства не подлежат установлению</p>
Благоустройство	размещение декоративных,	

1	2	3
территории	технических, планировочных, конструктивных устройств, элементов озеленения, различных видов оборудования и оформления, малых архитектурных форм, некапитальных нестационарных строений и сооружений, информационных щитов и указателей, применяемых как составные части благоустройства территории, общественных туалетов	

Ограничения использования земельных участков и объектов капитального строительства

Наименование зоны с особыми условиями использования территорий	Ограничения использования земельных участков и объектов капитального строительства
1	2
Охранная зона объекта электросетевого хозяйства ОАО «ДВЭУК» ПС 110 кВ «Де-Фриз» с заходами 110 кВ в г. Владивосток Приморского края. Заходы ЛЭП 110 кВ (25.10.2.8)	Правила установления охранных зон объектов электросетевого хозяйства и особых условий использования земельных участков, расположенных в границах таких зон, утвержденные постановлением Правительства Российской Федерации от 24.02.2009 № 160
Охранная зона инженерных коммуникаций (25:10-6.21)	Правила установления охранных зон объектов электросетевого хозяйства и особых условий использования земельных участков, расположенных в границах таких зон, утвержденные постановлением Правительства Российской Федерации от 24.02.2009 № 160
Охранная зона геодезического пункта (25:10-6.139)	постановление Правительства Российской Федерации от 21.08.2019 № 1080 «Об охранных зонах пунктов государственной геодезической сети, государственной нивелирной сети и государственной гравиметрической сети»
Охранная зона инженерных коммуникаций (25.00.2.99)	Правила охраны линий и сооружений связи Российской Федерации, утвержденные постановлением Правительства Российской Федерации от 09.06.1995 № 578
Охранная зона ВЛ-6кВ Ф-28 ПС Де-Фриз (25.10.2.112)	Правила установления охранных зон объектов электросетевого хозяйства и особых условий использования земельных участков, расположенных в границах таких зон, утвержденные

1	2
	постановлением Правительства Российской Федерации от 24.02.2009 № 160
Охранная зона ВЛ-6кВ Ф-27 ПС Де-Фриз (25.10.2.116)	Правила установления охранных зон объектов электросетевого хозяйства и особых условий использования земельных участков, расположенных в границах таких зон, утвержденные постановлением Правительства Российской Федерации от 24.02.2009 № 160
Охранная зона ВЛ-6кВ Ф-29 ПС Де-Фриз (25.10.2.115)	Правила установления охранных зон объектов электросетевого хозяйства и особых условий использования земельных участков, расположенных в границах таких зон, утвержденные постановлением Правительства Российской Федерации от 24.02.2009 № 160
Охранная зона линий и сооружений связи и линий и сооружений радиотелефонии (25.10.2.22)	Правила охраны линий и сооружений связи Российской Федерации, утвержденные постановлением Правительства Российской Федерации от 09.06.1995 № 578
Охранная зона ВЛ-6кВ Ф-30 ПС Де-Фриз (25.10.2.118)	Правила установления охранных зон объектов электросетевого хозяйства и особых условий использования земельных участков, расположенных в границах таких зон, утвержденные постановлением Правительства Российской Федерации от 24.02.2009 № 160
Охранная зона объекта электросетевого хозяйства ОАО «ДВЭУК» ПС 110 кВ «Де-Фриз» (25.10.2.9)	Правила установления охранных зон объектов электросетевого хозяйства и особых условий использования земельных участков, расположенных в границах таких зон, утвержденные постановлением Правительства Российской Федерации от 24.02.2009 № 160
Охранная зона линий и сооружений связи и линий и сооружений радиотелефонии (25:10-6.56)	Правила охраны линий и сооружений связи Российской Федерации, утвержденные постановлением Правительства Российской Федерации от 09.06.1995 № 578
Охранная зона инженерных коммуникаций (25:10-6.137)	Правила установления охранных зон объектов электросетевого хозяйства и особых условий использования земельных участков, расположенных в границах таких зон, утвержденные постановлением Правительства Российской Федерации от 24.02.2009 № 160
Охранная зона инженерных коммуникаций (25:10-6.123)	Правила установления охранных зон объектов электросетевого хозяйства и особых условий использования земельных участков, расположенных в границах таких зон, утвержденные постановлением Правительства Российской Федерации от 24.02.2009 № 160
Охранная зона инженерных коммуникаций (25:10-6.114)	Правила установления охранных зон объектов электросетевого хозяйства и особых условий использования земельных участков, расположенных в границах таких зон, утвержденные постановлением Правительства Российской Федерации от 24.02.2009 № 160
Охранная зона инженерных коммуникаций (25:10-6.109)	Правила установления охранных зон объектов электросетевого хозяйства и особых условий использования земельных участков, расположенных в границах таких зон, утвержденные постановлением Правительства Российской Федерации от 24.02.2009 № 160
Охранная зона инженерных коммуникаций (25:10-6.42)	Правила установления охранных зон объектов электросетевого хозяйства и особых условий использования земельных участков, расположенных в границах таких зон, утвержденные

1	2
	постановлением Правительства Российской Федерации от 24.02.2009 № 160
Охранная зона линий и сооружений связи и линий и сооружений радиотелефонии на участке АМТС Владивосток - МТС Уссурийск - ТРП Ивановка (25.10.2.120)	Правила охраны линий и сооружений связи Российской Федерации, утвержденные постановлением Правительства Российской Федерации от 09.06.1995 № 578
Охранная зона линии ВЛ-110 кВ «Западная-Надеждинская Тяговая» (25.20.2.3)	Правила установления охранных зон объектов электросетевого хозяйства и особых условий использования земельных участков, расположенных в границах таких зон, утвержденные постановлением Правительства Российской Федерации от 24.02.2009 № 160
Охранная зона линий и сооружений связи и линий и сооружений радиотелефонии (25:10-6.136)	Правила охраны линий и сооружений связи Российской Федерации, утвержденные постановлением Правительства Российской Федерации от 09.06.1995 № 578
Охранная зона инженерных коммуникаций (25:20-6.135)	Правила установления охранных зон объектов электросетевого хозяйства и особых условий использования земельных участков, расположенных в границах таких зон, утвержденные постановлением Правительства Российской Федерации от 24.02.2009 № 160
Санитарно-защитная зона «Логистический центр обслуживания гелиевых контейнеров (ХАБ)» в Надеждинском районе Приморского края» (25.10.2.113)	СанПиН 2.2.1/2.1.1.1200-03 «Санитарно-защитные зоны и санитарная классификация предприятий, сооружений и иных объектов»
Санитарно-защитная зона предприятий, сооружений и иных объектов (25:10-6.110)	СанПиН 2.2.1/2.1.1.1200-03 «Санитарно-защитные зоны и санитарная классификация предприятий, сооружений и иных объектов»
Территория, попадающая в водоохранную зону (ОВЗ) (25.10.2.5)	Водный кодекс Российской Федерации
Охранная зона линии ВЛ-110 кВ «Западная-Давыдовка» (25.20.2.9)	Правила установления охранных зон объектов электросетевого хозяйства и особых условий использования земельных участков, расположенных в границах таких зон, утвержденные постановлением Правительства Российской Федерации от 24.02.2009 № 160
Охранная зона инженерных коммуникаций (25:20-6.137)	Правила охраны линий и сооружений связи Российской Федерации, утвержденные постановлением Правительства Российской Федерации от 09.06.1995 № 578
Водоохранная зона (25:10-6.107)	Водный кодекс Российской Федерации
Береговая полоса водных объектов общего пользования (Обп) (25.10.2.1)	Водный кодекс Российской Федерации
Прибрежная защитная полоса	Водный кодекс Российской Федерации

1	2
(25:10-6.94)	
Охранная зона линии ВЛ-110 кВ «Западная-Казармы» (25.10.2.21)	Правила установления охранных зон объектов электросетевого хозяйства и особых условий использования земельных участков, расположенных в границах таких зон, утвержденные постановлением Правительства Российской Федерации от 24.02.2009 № 160
Охранная зона инженерных коммуникаций (25:10-6.92)	Правила установления охранных зон объектов электросетевого хозяйства и особых условий использования земельных участков, расположенных в границах таких зон, утвержденные постановлением Правительства Российской Федерации от 24.02.2009 № 160
Зона с особыми условиями использования территорий (25.00.2.98)	Правила установления охранных зон объектов электросетевого хозяйства и особых условий использования земельных участков, расположенных в границах таких зон, утвержденные постановлением Правительства Российской Федерации от 24.02.2009 № 160
Охранная зона инженерных коммуникаций (25:10-6.364)	Правила установления охранных зон объектов электросетевого хозяйства и особых условий использования земельных участков, расположенных в границах таких зон, утвержденные постановлением Правительства Российской Федерации от 24.02.2009 № 160
Охранная зона инженерных коммуникаций (25:10-6.358)	Правила установления охранных зон объектов электросетевого хозяйства и особых условий использования земельных участков, расположенных в границах таких зон, утвержденные постановлением Правительства Российской Федерации от 24.02.2009 № 160
Охранная зона инженерных коммуникаций (25:10-6.363)	Правила установления охранных зон объектов электросетевого хозяйства и особых условий использования земельных участков, расположенных в границах таких зон, утвержденные постановлением Правительства Российской Федерации от 24.02.2009 № 160
Охранная зона инженерных коммуникаций (25:10-6.360)	Правила установления охранных зон объектов электросетевого хозяйства и особых условий использования земельных участков, расположенных в границах таких зон, утвержденные постановлением Правительства Российской Федерации от 24.02.2009 № 160

Расчетные показатели минимально допустимого уровня обеспеченности территории объектами коммунальной, транспортной, социальной инфраструктур и расчетные показатели максимально допустимого уровня территориальной доступности указанных объектов для населения в границах территорий, в которых предусматривается осуществление деятельности по комплексному развитию

Для объектов социальной инфраструктуры местного значения муниципального района

Расчетные показатели минимально-допустимого уровня обеспеченности территории объектами социальной инфраструктуры местного значения муниципального района и расчетные показатели максимально допустимого уровня территориальной доступности таких объектов для населения не нормируются.

Для объектов социальной инфраструктуры местного значения сельского поселения

Расчетные показатели минимально-допустимого уровня обеспеченности территории объектами социальной инфраструктуры местного значения сельского поселения и расчетные показатели максимально допустимого уровня территориальной доступности таких объектов для населения не нормируются.

Для объектов коммунальной инфраструктуры местного значения муниципального района

Расчетные показатели минимально-допустимого уровня обеспеченности территории объектами коммунальной инфраструктуры местного значения муниципального района и расчетные показатели максимально допустимого уровня территориальной доступности таких объектов для населения не нормируются.

Для объектов транспортной инфраструктуры местного значения муниципального района

Вид объекта	Потребность в мощности	Потребность в территории, для размещения объекта, кв. м	Территориальная доступность объектов транспортной инфраструктуры, м.
1	2	3	4
Автомобильные дороги местного значения в границах населенных пунктов сельских поселений	уровень обеспеченности 1,5 км на 1 кв. км застроенной территории	не нормируется	150

3.14. ЗОНА ИНЖЕНЕРНОЙ ИНФРАСТРУКТУРЫ (И 1)

Основные виды и параметры разрешенного использования земельных участков и объектов капитального строительства

Виды разрешенного использования		Параметры разрешенного использования
наименование вида использования	описание вида использования	
1	2	3
Коммунальное обслуживание	размещение зданий и сооружений в целях обеспечения физических и юридических лиц коммунальными услугами. Содержание данного вида разрешенного использования включает в себя содержание видов разрешенного использования с кодами 3.1.1 – 3.1.2 Классификатора видов разрешенного использования земельных участков	<p>предельное максимальное количество этажей – 2 надземных этажа.</p> <p>Минимальные отступы от границ земельных участков в целях определения мест допустимого размещения зданий, строений, сооружений, за пределами которых запрещено строительство зданий, строений, сооружений – 0,5 м.</p> <p>В условиях реконструкции существующей застройки отступы от границ земельного участка формируются в соответствии со сложившейся линией застройки или по красной линии.</p> <p>Размеры земельных участков:</p> <ul style="list-style-type: none"> – понизительные подстанции и переключательные пункты напряжением свыше 35 кВ до 220 кВ – от 4500 кв. м; – понизительные подстанции и переключательные пункты напряжением до 35 кВ включительно – от 1500 кв. м; – распределительные пункты и трансформаторные подстанции – от 50 кв. м; – скважины – от 90 кв. м; – станций очистки воды – от 10000 кв. м; – канализационные очистные сооружения – от 5000 кв. м; – канализационные насосные станции – от 4 кв. м; – антенно-мачтовые сооружения – от 3000 кв. м; – газонаполнительные станции – от 60000 кв. м; – газонаполнительные пункты – от 6000 кв. м; – пункты редуцирования газа – от 4 кв. м; – котельные – от 7000 кв. м; – тепловые перекачивающие насосные станции – от 100 кв. м; – объекты, предназначенные для приема физических и юридических лиц в связи с предоставлением им коммунальных услуг – не менее 300 кв. м. <p>Максимальный процент застройки в границах земельного участка, включая</p>
Предоставление коммунальных услуг	размещение зданий и сооружений, обеспечивающих поставку воды, тепла, электричества, газа, отвод канализационных стоков, очистку и уборку объектов недвижимости (котельных, водозаборов, очистных сооружений, насосных станций, водопроводов, линий электропередач, трансформаторных подстанций, газопроводов, линий связи, телефонных станций, канализаций, стоянок, гаражей и мастерских для обслуживания уборочной и аварийной техники, сооружений, необходимых для	

1	2	3
Административные здания организаций, обеспечивающих предоставление коммунальных услуг	сбора и плавки снега) размещение зданий, предназначенных для приема физических и юридических лиц в связи с предоставлением им коммунальных услуг	здания, строения, сооружения, в том числе обеспечивающие функционирование объекта – 90%. Минимальный процент озеленения не подлежит установлению
Энергетика	размещение объектов гидроэнергетики, тепловых станций и других электростанций, размещение обслуживающих и вспомогательных для электростанций сооружений (золоотвалов, гидротехнических сооружений); размещение объектов электросетевого хозяйства, за исключением объектов энергетики, размещение которых предусмотрено содержанием вида разрешенного использования с кодом 3.1 Классификатора видов разрешенного использования	предельное максимальное количество этажей не подлежит установлению. Минимальные отступы от границ земельных участков в целях определения мест допустимого размещения зданий, строений, сооружений, за пределами которых запрещено строительство зданий, строений, сооружений, не подлежат установлению. Размеры земельных участков: – понизительные подстанции и переключательные пункты напряжением свыше 35 кВ до 220 кВ – не менее 4500 кв. м; – понизительные подстанции и переключательные пункты напряжением до 35 кВ включительно – не менее 1500 кв. м; – распределительные пункты и трансформаторные подстанции – не менее 50 кв. м. Размеры земельных участков под размещение объектов гидроэнергетики, тепловых станций и других электростанций - не подлежат установлению. Максимальный процент застройки в границах земельного участка, включая здания, строения, сооружения, в том числе обеспечивающие функционирование объекта – 90%
Связь	размещение объектов связи, радиовещания, телевидения, включая воздушные радиорелейные, надземные и подземные кабельные линии связи, линии радиофикации, антенные поля, усилительные пункты на кабельных линиях связи, инфраструктуру спутниковой связи и	предельное количество этажей не подлежит установлению. Минимальные отступы от границ земельных участков в целях определения мест допустимого размещения зданий, строений, сооружений, за пределами которых запрещено строительство зданий, строений, сооружений, не подлежат установлению. Размеры земельных участков антенно-мачтовых сооружений – от 3000 кв. м. Максимальный процент застройки в границах земельного участка, включая здания, строения, сооружения, в том числе обеспечивающие функционирование объекта – 90%

1	2	3
	телерадиовещания, за исключением объектов связи, размещение которых предусмотрено содержанием видов разрешенного использования с кодами 3.1.1, 3.2.3 Классификатора видов разрешенного использования	
Обеспечение деятельности в области гидрометеорологии и смежных с ней областях	размещение объектов капитального строительства, предназначенных для наблюдений за физическими и химическими процессами, происходящими в окружающей среде, определения ее гидрометеорологических, агрометеорологических и гелиогеофизических характеристик, уровня загрязнения атмосферного воздуха, почв, водных объектов, в том числе по гидробиологическим показателям, и околоземного – космического пространства, зданий и сооружений, используемых в области гидрометеорологии и смежных с ней областях (доплеровские метеорологические радиолокаторы, гидрологические посты и другие)	предельные (минимальные и (или) максимальные) размеры земельных участков, предельные параметры разрешенного строительства, реконструкции объектов капитального строительства не подлежат установлению
Гидротехнические сооружения	размещение гидротехнических сооружений, необходимых для эксплуатации водохранилищ (плотин, водосбросов,	предельные (минимальные и (или) максимальные) размеры земельных участков, предельные параметры разрешенного строительства, реконструкции объектов капитального строительства не подлежат установлению

1	2	3
	водозаборных, водовыпускных и других гидротехнических сооружений, судопропускных сооружений, рыбозащитных и рыбопропускных сооружений, берегозащитных сооружений)	
Обеспечение внутреннего правопорядка	размещение объектов капитального строительства, необходимых для подготовки и поддержания в готовности органов внутренних дел, Росгвардии и спасательных служб, в которых существует военизированная служба; размещение объектов гражданской обороны, за исключением объектов гражданской обороны, являющихся частями производственных зданий	предельное максимальное количество этажей – 5 надземных этажей. Минимальные отступы от границ земельных участков в целях определения мест допустимого размещения зданий, строений, сооружений, за пределами которых запрещено строительство зданий, строений, сооружений – 5 м. В условиях реконструкции существующей застройки отступы от границ земельного участка формируются в соответствии со сложившейся линией застройки или по красной линии. Размеры земельных участков – не менее 200 кв. м. Максимальный процент застройки в границах земельного участка, включая здания, строения, сооружения, в том числе обеспечивающие функционирование объекта – 75%. Минимальный процент озеленения – 15%. Минимальное количество мест для стоянки автомобилей – 15 машино-мест на 100 работающих, но не менее 2 машино-места на 1 объект
Улично-дорожная сеть	размещение объектов улично-дорожной сети: автомобильных дорог, трамвайных путей и пешеходных тротуаров в границах населенных пунктов, пешеходных переходов, бульваров, площадей, проездов, велодорожек и объектов велотранспортной и инженерной инфраструктуры; размещение придорожных стоянок (парковок) транспортных средств в границах городских улиц и дорог, за исключением	предельные (минимальные и (или) максимальные) размеры земельных участков, предельные параметры разрешенного строительства, реконструкции объектов капитального строительства не подлежат установлению

1	2	3
	<p>предусмотренных видами разрешенного использования с кодами 2.7.1, 4.9, 7.2.3 Классификатора видов разрешенного использования земельных участков, а также некапитальных сооружений, предназначенных для охраны транспортных средств</p>	
<p>Благоустройство территории</p>	<p>размещение декоративных, технических, планировочных, конструктивных устройств, элементов озеленения, различных видов оборудования и оформления, малых архитектурных форм, некапитальных нестационарных строений и сооружений, информационных щитов и указателей, применяемых как составные части благоустройства территории, общественных туалетов</p>	

Условно разрешенные виды и параметры использования земельных участков и объектов капитального строительства: нет.

Вспомогательные виды и параметры разрешенного использования земельных участков и объектов капитального строительства:

Виды разрешенного использования		Параметры разрешенного использования
наименование вида использования	описание вида использования	

1	2	3
Улично-дорожная сеть	<p>размещение объектов улично-дорожной сети: автомобильных дорог, трамвайных путей и пешеходных тротуаров в границах населенных пунктов, пешеходных переходов, бульваров, площадей, проездов, велодорожек и объектов велотранспортной и инженерной инфраструктуры;</p> <p>размещение придорожных стоянок (парковок) транспортных средств в границах городских улиц и дорог, за исключением предусмотренных видами разрешенного использования с кодами 2.7.1, 4.9, 7.2.3 Классификатора видов разрешенного использования земельных участков, а также некапитальных сооружений, предназначенных для охраны транспортных средств</p>	<p>предельные (минимальные и (или) максимальные) размеры земельных участков, предельные параметры разрешенного строительства, реконструкции объектов капитального строительства не подлежат установлению</p>
Благоустройство территории	<p>размещение декоративных, технических, планировочных, конструктивных устройств, элементов озеленения, различных видов оборудования и оформления, малых архитектурных форм, некапитальных нестационарных строений и сооружений, информационных щитов и указателей, применяемых как</p>	

1	2	3
	составные части благоустройства территории, общественных туалетов	

Ограничения использования земельных участков и объектов капитального строительства

Наименование зоны с особыми условиями использования территорий	Ограничения использования земельных участков и объектов капитального строительства
1	2
Охранная зона памятника природы краевого значения «Тигровая падь» (25.10.2.28)	В соответствии со сведениями Единого государственного реестра недвижимости
Охранная зона особо охраняемого природного объекта (25:10-6.9)	В соответствии со сведениями Единого государственного реестра недвижимости
Охранная зона ВЛ-6кВ Ф-8 ПС Шмидтовка (25.10.2.117)	Правила установления охранных зон объектов электросетевого хозяйства и особых условий использования земельных участков, расположенных в границах таких зон, утвержденные постановлением Правительства Российской Федерации от 24.02.2009 № 160
Охранная зона объекта: «Электроподстанция 35/6 кВ в п. Де-Фриз Надеждинского района Приморского края» (25.10.2.26)	Правила установления охранных зон объектов электросетевого хозяйства и особых условий использования земельных участков, расположенных в границах таких зон, утвержденные постановлением Правительства Российской Федерации от 24.02.2009 № 160
Охранная зона инженерных коммуникаций (25:10-6.11)	Правила установления охранных зон объектов электросетевого хозяйства и особых условий использования земельных участков, расположенных в границах таких зон, утвержденные постановлением Правительства Российской Федерации от 24.02.2009 № 160
Охранная зона инженерных коммуникаций (25:10-6.126)	Правила установления охранных зон объектов электросетевого хозяйства и особых условий использования земельных участков, расположенных в границах таких зон, утвержденные постановлением Правительства Российской Федерации от 24.02.2009 № 160
Охранная зона ВЛ-35 кВ «Надеждинская-Де-Фриз-Тавричанка» (25.00.2.109)	Правила установления охранных зон объектов электросетевого хозяйства и особых условий использования земельных участков, расположенных в границах таких зон, утвержденные постановлением Правительства Российской Федерации от 24.02.2009 № 160
Охранная зона линии ВЛ-110 кВ «Западная-Кипарисово-Раздольное 2» (25.10.2.13)	Правила установления охранных зон объектов электросетевого хозяйства и особых условий использования земельных участков, расположенных в границах таких зон, утвержденные постановлением Правительства Российской Федерации от 24.02.2009 № 160
Охранная зона объекта электросетевого	Правила установления охранных зон объектов электросетевого хозяйства и особых условий

1	2
хозяйства АО «ДРСК»: ПС 110/10 кВ «Кипарисово» (25.10.2.103)	использования земельных участков, расположенных в границах таких зон, утвержденные постановлением Правительства Российской Федерации от 24.02.2009 № 160
Охранная зона инженерных коммуникаций (25:10-6.101)	Правила установления охранных зон объектов электросетевого хозяйства и особых условий использования земельных участков, расположенных в границах таких зон, утвержденные постановлением Правительства Российской Федерации от 24.02.2009 № 160
Охранная зона инженерных коммуникаций (25:10-6.26)	Правила установления охранных зон объектов электросетевого хозяйства и особых условий использования земельных участков, расположенных в границах таких зон, утвержденные постановлением Правительства Российской Федерации от 24.02.2009 № 160
Охранная зона ВЛ-6кВ Ф-30 ПС Де-Фриз (25.10.2.118)	Правила установления охранных зон объектов электросетевого хозяйства и особых условий использования земельных участков, расположенных в границах таких зон, утвержденные постановлением Правительства Российской Федерации от 24.02.2009 № 160
Охранная зона объекта электросетевого хозяйства ОАО «ДВЭУК» ПС 110 кВ «Де-Фриз» (25.10.2.9)	Правила установления охранных зон объектов электросетевого хозяйства и особых условий использования земельных участков, расположенных в границах таких зон, утвержденные постановлением Правительства Российской Федерации от 24.02.2009 № 160
Охранная зона инженерных коммуникаций (25:10-6.109)	Правила установления охранных зон объектов электросетевого хозяйства и особых условий использования земельных участков, расположенных в границах таких зон, утвержденные постановлением Правительства Российской Федерации от 24.02.2009 № 160
Охранная зона инженерных коммуникаций (25:10-6.42)	Правила установления охранных зон объектов электросетевого хозяйства и особых условий использования земельных участков, расположенных в границах таких зон, утвержденные постановлением Правительства Российской Федерации от 24.02.2009 № 160
Охранная зона объекта электросетевого хозяйства ОАО «ДВЭУК» ПС 110 кВ «Де-Фриз» с заходами 110 кВ в г. Владивосток Приморского края. Заходы ЛЭП 110 кВ (25.10.2.8)	Правила установления охранных зон объектов электросетевого хозяйства и особых условий использования земельных участков, расположенных в границах таких зон, утвержденные постановлением Правительства Российской Федерации от 24.02.2009 № 160
Охранная зона ВЛ-6кВ Ф-27 ПС Де-Фриз (25.10.2.116)	Правила установления охранных зон объектов электросетевого хозяйства и особых условий использования земельных участков, расположенных в границах таких зон, утвержденные постановлением Правительства Российской Федерации от 24.02.2009 № 160
Охранная зона ВЛ-6кВ Ф-29 ПС Де-Фриз (25.10.2.115)	Правила установления охранных зон объектов электросетевого хозяйства и особых условий использования земельных участков, расположенных в границах таких зон, утвержденные постановлением Правительства Российской Федерации от 24.02.2009 № 160
Охранная зона инженерных коммуникаций (25:10-6.123)	Правила установления охранных зон объектов электросетевого хозяйства и особых условий использования земельных участков, расположенных в границах таких зон, утвержденные

1	2
	постановлением Правительства Российской Федерации от 24.02.2009 № 160
Охранная зона инженерных коммуникаций (25:10-6.21)	Правила установления охранных зон объектов электросетевого хозяйства и особых условий использования земельных участков, расположенных в границах таких зон, утвержденные постановлением Правительства Российской Федерации от 24.02.2009 № 160
Охранная зона инженерных коммуникаций (25:10-6.114)	Правила установления охранных зон объектов электросетевого хозяйства и особых условий использования земельных участков, расположенных в границах таких зон, утвержденные постановлением Правительства Российской Федерации от 24.02.2009 № 160
Охранная зона линий и сооружений связи и линий и сооружений радиотелефонии (25.10.2.22)	Правила охраны линий и сооружений связи Российской Федерации, утвержденные постановлением Правительства Российской Федерации от 09.06.1995 № 578
Охранная зона линий и сооружений связи и линий и сооружений радиотелефонии (25:10-6.56)	Правила охраны линий и сооружений связи Российской Федерации, утвержденные постановлением Правительства Российской Федерации от 09.06.1995 № 578
Охранная зона объекта электросетевого хозяйства АО «ДРСК»: ПС 35 кВ «Соловей ключ» (25.10.2.97)	Правила установления охранных зон объектов электросетевого хозяйства и особых условий использования земельных участков, расположенных в границах таких зон, утвержденные постановлением Правительства Российской Федерации от 24.02.2009 № 160
Охранная зона инженерных коммуникаций (25:10-6.29)	Правила установления охранных зон объектов электросетевого хозяйства и особых условий использования земельных участков, расположенных в границах таких зон, утвержденные постановлением Правительства Российской Федерации от 24.02.2009 № 160
Охранная зона линии ВЛ-35 кВ «Надеждинская - Соловей-Ключ» (25.10.2.18)	Правила установления охранных зон объектов электросетевого хозяйства и особых условий использования земельных участков, расположенных в границах таких зон, утвержденные постановлением Правительства Российской Федерации от 24.02.2009 № 160
Охранная зона объекта электросетевого хозяйства АО «ДРСК»: ПС 35 кВ «Надеждинская» (25.10.2.104)	Правила установления охранных зон объектов электросетевого хозяйства и особых условий использования земельных участков, расположенных в границах таких зон, утвержденные постановлением Правительства Российской Федерации от 24.02.2009 № 160
Охранная зона инженерных коммуникаций (25:10-6.79)	Правила установления охранных зон объектов электросетевого хозяйства и особых условий использования земельных участков, расположенных в границах таких зон, утвержденные постановлением Правительства Российской Федерации от 24.02.2009 № 160
Охранная зона инженерных коммуникаций (25:10-6.58)	Правила установления охранных зон объектов электросетевого хозяйства и особых условий использования земельных участков, расположенных в границах таких зон, утвержденные постановлением Правительства Российской Федерации от 24.02.2009 № 160
Охранная зона линии электропередачи сооружения «Сеть цифрового наземного	Правила установления охранных зон объектов электросетевого хозяйства и особых условий использования земельных участков, расположенных в границах таких зон, утвержденные

1	2
телевизионного вещания Приморского края (III этап) - п. Стеклозаводский» (25.10.2.106)	постановлением Правительства Российской Федерации от 24.02.2009 № 160
Охранная зона инженерных коммуникаций (25:10-6.117)	Правила установления охранных зон объектов электросетевого хозяйства и особых условий использования земельных участков, расположенных в границах таких зон, утвержденные постановлением Правительства Российской Федерации от 24.02.2009 № 160
Территория, попадающая в водоохранную зону (Овз) (25.10.2.5)	Водный кодекс Российской Федерации
Водоохранная зона (25:10-6.107)	Водный кодекс Российской Федерации
Охранная зона линий и сооружений связи и линий и сооружений радиодиффузии на участке АМТС Владивосток - МТС Уссурийск - ТРП Ивановка (25.10.2.120)	Правила охраны линий и сооружений связи Российской Федерации, утвержденные постановлением Правительства Российской Федерации от 09.06.1995 № 578
Охранная зона сооружения электроэнергетики «КЛ 10 кВ Ф.10 кВ №13 ПС 110/10 кВ «Казармы», КЛ 6 кВ Ф. 6 кВ №2 ПС 110/35/6кВ «Западная», РТП 10/6 кВ» (25.10.2.25)	Правила установления охранных зон объектов электросетевого хозяйства и особых условий использования земельных участков, расположенных в границах таких зон, утвержденные постановлением Правительства Российской Федерации от 24.02.2009 № 160
Охранная зона линий и сооружений связи и линий и сооружений радиодиффузии (25:10-6.136)	Правила охраны линий и сооружений связи Российской Федерации, утвержденные постановлением Правительства Российской Федерации от 09.06.1995 № 578
Охранная зона инженерных коммуникаций (25:10-6.40)	Правила установления охранных зон объектов электросетевого хозяйства и особых условий использования земельных участков, расположенных в границах таких зон, утвержденные постановлением Правительства Российской Федерации от 24.02.2009 № 160
Санитарно-защитная зона «Логистический центр обслуживания гелиевых контейнеров (ХАБ)» в Надеждинском районе Приморского края» (25.10.2.113)	СанПиН 2.2.1/2.1.1.1200-03 «Санитарно-защитные зоны и санитарная классификация предприятий, сооружений и иных объектов»
Санитарно-защитная зона предприятий, сооружений и иных объектов (25:10-6.110)	СанПиН 2.2.1/2.1.1.1200-03 «Санитарно-защитные зоны и санитарная классификация предприятий, сооружений и иных объектов»
Охранная зона линии ВЛ-110 кВ	Правила установления охранных зон объектов электросетевого хозяйства и особых условий

1	2
«Западная-Надеждинская Тяговая» (25.20.2.3)	использования земельных участков, расположенных в границах таких зон, утвержденные постановлением Правительства Российской Федерации от 24.02.2009 № 160
Береговая полоса водных объектов общего пользования (Обп) (25.10.2.1)	Водный кодекс Российской Федерации
Прибрежная защитная полоса (25:10-6.94)	Водный кодекс Российской Федерации
Охранная зона инженерных коммуникаций (25:20-6.135)	Правила установления охранных зон объектов электросетевого хозяйства и особых условий использования земельных участков, расположенных в границах таких зон, утвержденные постановлением Правительства Российской Федерации от 24.02.2009 № 160
Охранная зона линии ВЛ-110 кВ «Западная-Давыдовка» (25.20.2.9)	Правила установления охранных зон объектов электросетевого хозяйства и особых условий использования земельных участков, расположенных в границах таких зон, утвержденные постановлением Правительства Российской Федерации от 24.02.2009 № 160
Охранная зона инженерных коммуникаций (25:20-6.137)	Правила охраны линий и сооружений связи Российской Федерации, утвержденные постановлением Правительства Российской Федерации от 09.06.1995 № 578
Охранная зона ВЛ-6кВ Ф-28 ПС Де-Фриз (25.10.2.112)	Правила установления охранных зон объектов электросетевого хозяйства и особых условий использования земельных участков, расположенных в границах таких зон, утвержденные постановлением Правительства Российской Федерации от 24.02.2009 № 160
Охранная зона объекта электросетевого хозяйства «ПС 220 кВ «Промпарк» (25.10.2.109)	Правила установления охранных зон объектов электросетевого хозяйства и особых условий использования земельных участков, расположенных в границах таких зон, утвержденные постановлением Правительства Российской Федерации от 24.02.2009 № 160
Охранная зона инженерных коммуникаций (25:10-6.137)	Правила установления охранных зон объектов электросетевого хозяйства и особых условий использования земельных участков, расположенных в границах таких зон, утвержденные постановлением Правительства Российской Федерации от 24.02.2009 № 160
Охранная зона инженерных коммуникаций (25:10-6.119)	Правила установления охранных зон объектов электросетевого хозяйства и особых условий использования земельных участков, расположенных в границах таких зон, утвержденные постановлением Правительства Российской Федерации от 24.02.2009 № 160
Зона с особыми условиями использования территорий (25.00.2.98)	Правила установления охранных зон объектов электросетевого хозяйства и особых условий использования земельных участков, расположенных в границах таких зон, утвержденные постановлением Правительства Российской Федерации от 24.02.2009 № 160
Охранная зона инженерных коммуникаций (25:10-6.358)	Правила установления охранных зон объектов электросетевого хозяйства и особых условий использования земельных участков, расположенных в границах таких зон, утвержденные постановлением Правительства Российской Федерации от 24.02.2009 № 160
Охранная зона инженерных	Правила установления охранных зон объектов электросетевого хозяйства и особых условий

3.15. ЗОНА ОБЪЕКТОВ ЖЕЛЕЗНОДОРОЖНОГО ТРАНСПОРТА (Т 1)

Действие градостроительного регламента не распространяется на земельные участки, предназначенные для размещения линейных объектов и (или) занятые линейными объектами.

Основные виды и параметры разрешенного использования земельных участков и объектов капитального строительства

Виды разрешенного использования		Параметры разрешенного использования
наименование вида использования	описание вида использования	
1	2	3
Железнодорожный транспорт	размещение объектов капитального строительства железнодорожного транспорта. Содержание данного вида разрешенного использования включает в себя содержание видов разрешенного использования с кодами 7.1.1 – 7.1.2 Классификатора видов разрешенного использования земельных участков	предельные (минимальные и (или) максимальные) размеры земельных участков, предельные параметры разрешенного строительства, реконструкции объектов капитального строительства не подлежат установлению
Железнодорожные пути	размещение железнодорожных путей	
Обслуживание железнодорожных перевозок	размещение зданий и сооружений, в том числе железнодорожных вокзалов и станций, а также устройств и объектов, необходимых для эксплуатации, содержания, строительства, реконструкции, ремонта наземных и подземных зданий, сооружений, устройств и других объектов железнодорожного транспорта; размещение погрузочно-	

1	2	3
	<p>разгрузочных площадок, прирельсовых складов (за исключением складов горюче-смазочных материалов и автозаправочных станций любых типов, а также складов, предназначенных для хранения опасных веществ и материалов, не предназначенных непосредственно для обеспечения железнодорожных перевозок) и иных объектов при условии соблюдения требований безопасности движения, установленных федеральными законами</p>	
<p>Обеспечение внутреннего правопорядка</p>	<p>размещение объектов капитального строительства, необходимых для подготовки и поддержания в готовности органов внутренних дел, Росгвардии и спасательных служб, в которых существует военизированная служба;</p> <p>размещение объектов гражданской обороны, за исключением объектов гражданской обороны, являющихся частями производственных зданий</p>	<p>предельное максимальное количество этажей – 5 надземных этажей.</p> <p>Минимальные отступы от границ земельных участков в целях определения мест допустимого размещения зданий, строений, сооружений, за пределами которых запрещено строительство зданий, строений, сооружений – 5 м.</p> <p>В условиях реконструкции существующей застройки отступы от границ земельного участка формируются в соответствии со сложившейся линией застройки или по красной линии.</p> <p>Размеры земельных участков – не менее 200 кв. м.</p> <p>Максимальный процент застройки в границах земельного участка, включая здания, строения, сооружения, в том числе обеспечивающие функционирование объекта – 75%.</p> <p>Минимальный процент озеленения – 15%.</p> <p>Минимальное количество мест для стоянки автомобилей – 15 машино-мест на 100 работающих, но не менее 2 машино-места на 1 объект</p>

Условно разрешенные виды и параметры использования земельных участков и объектов капитального строительства: нет.

Вспомогательные виды и параметры разрешенного использования земельных участков и объектов капитального строительства: нет.

Ограничения использования земельных участков и объектов капитального строительства

Наименование зоны с особыми условиями использования территорий	Ограничения использования земельных участков и объектов капитального строительства
1	2
Охранная зона линий и сооружений связи и линий и сооружений радиодиффузии на участке АМТС Владивосток - МТС Уссурийск - ТРП Ивановка (25.10.2.120),	Правила охраны линий и сооружений связи Российской Федерации, утвержденные постановлением Правительства Российской Федерации от 09.06.1995 № 578
Охранная зона линий и сооружений связи и линий и сооружений радиодиффузии (25:10-6.136)	Правила охраны линий и сооружений связи Российской Федерации, утвержденные постановлением Правительства Российской Федерации от 09.06.1995 № 578
Охранная зона инженерных коммуникаций (25.00.2.99)	Правила охраны линий и сооружений связи Российской Федерации, утвержденные постановлением Правительства Российской Федерации от 09.06.1995 № 578
Охранная зона ВЛ-35 кВ «Надеждинская-Де-Фриз-Тавричанка» (25.00.2.109)	Правила установления охранных зон объектов электросетевого хозяйства и особых условий использования земельных участков, расположенных в границах таких зон, утвержденные постановлением Правительства Российской Федерации от 24.02.2009 № 160
Охранная зона линии ВЛ-110 кВ «Западная-Кипарисово-Раздольное 2» (25.10.2.13)	Правила установления охранных зон объектов электросетевого хозяйства и особых условий использования земельных участков, расположенных в границах таких зон, утвержденные постановлением Правительства Российской Федерации от 24.02.2009 № 160
Береговая полоса водных объектов общего пользования (Обп) (25.10.2.1)	Водный кодекс Российской Федерации
Территория, попадающая в водоохранную зону (Овз) (25.10.2.5)	Водный кодекс Российской Федерации
Охранная зона линии ВЛ-110 кВ «Западная-Давыдовка» (25.20.2.9)	Правила установления охранных зон объектов электросетевого хозяйства и особых условий использования земельных участков, расположенных в границах таких зон, утвержденные постановлением Правительства Российской Федерации от 24.02.2009 № 160
Охранная зона объекта электросетевого хозяйства ОАО «ДВЭУК» ПС 110 кВ «Де-Фриз» с заходами 110 кВ в	Правила установления охранных зон объектов электросетевого хозяйства и особых условий использования земельных участков, расположенных в границах таких зон, утвержденные постановлением Правительства Российской Федерации от 24.02.2009 № 160

1	2
г. Владивосток Приморского края. Заходы ЛЭП 110 кВ (25.10.2.8)	
Охранная зона инженерных коммуникаций (25:10-6.101)	Правила установления охранных зон объектов электросетевого хозяйства и особых условий использования земельных участков, расположенных в границах таких зон, утвержденные постановлением Правительства Российской Федерации от 24.02.2009 № 160
Охранная зона инженерных коммуникаций (25:20-6.137)	Правила охраны линий и сооружений связи Российской Федерации, утвержденные постановлением Правительства Российской Федерации от 09.06.1995 № 578
Прибрежная защитная полоса (25:10-6.94)	Водный кодекс Российской Федерации
Водоохранная зона (25:10-6.107)	Водный кодекс Российской Федерации
Охранная зона инженерных коммуникаций (25:10-6.21)	Правила установления охранных зон объектов электросетевого хозяйства и особых условий использования земельных участков, расположенных в границах таких зон, утвержденные постановлением Правительства Российской Федерации от 24.02.2009 № 160
Зона с особыми условиями использования территорий (25.00.2.98)	Правила установления охранных зон объектов электросетевого хозяйства и особых условий использования земельных участков, расположенных в границах таких зон, утвержденные постановлением Правительства Российской Федерации от 24.02.2009 № 160
Охранная зона инженерных коммуникаций (25:10-6.358)	Правила установления охранных зон объектов электросетевого хозяйства и особых условий использования земельных участков, расположенных в границах таких зон, утвержденные постановлением Правительства Российской Федерации от 24.02.2009 № 160
Охранная зона инженерных коммуникаций (25:10-6.364)	Правила установления охранных зон объектов электросетевого хозяйства и особых условий использования земельных участков, расположенных в границах таких зон, утвержденные постановлением Правительства Российской Федерации от 24.02.2009 № 160
Охранная зона инженерных коммуникаций (25:10-6.363)	Правила установления охранных зон объектов электросетевого хозяйства и особых условий использования земельных участков, расположенных в границах таких зон, утвержденные постановлением Правительства Российской Федерации от 24.02.2009 № 160
Охранная зона инженерных коммуникаций (25:10-6.360)	Правила установления охранных зон объектов электросетевого хозяйства и особых условий использования земельных участков, расположенных в границах таких зон, утвержденные постановлением Правительства Российской Федерации от 24.02.2009 № 160
Охранная зона инженерных коммуникаций (25:00-6.273)	Правила установления охранных зон объектов электросетевого хозяйства и особых условий использования земельных участков, расположенных в границах таких зон, утвержденные постановлением Правительства Российской Федерации от 24.02.2009 № 160
Охранная зона инженерных коммуникаций (25:00-6.288)	Правила установления охранных зон объектов электросетевого хозяйства и особых условий использования земельных участков, расположенных в границах таких зон, утвержденные

1	2
	постановлением Правительства Российской Федерации от 24.02.2009 № 160

3.16. ЗОНА ОБЪЕКТОВ АВТОМОБИЛЬНОГО ТРАНСПОРТА (Т 3)

Действие градостроительного регламента не распространяется на земельные участки, предназначенные для размещения линейных объектов и (или) занятые линейными объектами.

Основные виды и параметры разрешенного использования земельных участков и объектов капитального строительства

Виды разрешенного использования		Параметры разрешенного использования
наименование вида использования	описание вида использования	
1	2	3
Служебные гаражи	размещение постоянных или временных гаражей, стоянок для хранения служебного автотранспорта, используемого в целях осуществления видов деятельности, предусмотренных видами разрешенного использования с кодами 3.0, 4.0 Классификатора видов разрешенного использования земельных участков, а также для стоянки и хранения транспортных средств общего пользования, в том числе в депо	<p>предельное максимальное количество этажей – 5 надземных этажей.</p> <p>Минимальные отступы от границ земельных участков в целях определения мест допустимого размещения зданий, строений, сооружений, за пределами которых запрещено строительство зданий, строений, сооружений:</p> <ul style="list-style-type: none"> – для постоянных или временных гаражей с несколькими стояночными местами, стоянок (парковок), гаражей – 1,5 м; – для многоярусных объектов – 3 м. <p>В условиях реконструкции существующей застройки отступы от границ земельного участка формируются в соответствии со сложившейся линией застройки или по красной линии.</p> <p>Размеры земельных участков:</p> <ul style="list-style-type: none"> – не менее 40 кв. м на 1 машино-место для гаражей; – не менее 25 кв. м на 1 машино-место для открытых наземных стоянок. <p>Максимальный процент застройки в границах земельного участка, включая здания, строения, сооружения, в том числе обеспечивающие функционирование объекта – 75%.</p> <p>Минимальный процент озеленения не подлежит установлению</p>
Хранение автотранспорта	размещение отдельно стоящих и пристроенных гаражей, в том числе подземных, предназначенных для хранения автотранспорта, в том числе с разделением на машино-места, за исключением гаражей,	<p>предельное максимальное количество этажей – 5 надземных этажей.</p> <p>Минимальные отступы от границ земельных участков в целях определения мест допустимого размещения зданий, строений, сооружений, за пределами которых запрещено строительство зданий, строений, сооружений:</p> <ul style="list-style-type: none"> – 3 м – для многоярусных объектов; – 1,5 м – для отдельно стоящих гаражей; – 0 м в случае размещения на смежном участке пристроенного здания.

1	2	3
	<p>размещение которых предусмотрено содержанием вида разрешенного использования с кодом 4.9 Классификатора видов разрешенного использования земельных участков</p>	<p>В условиях реконструкции существующей застройки отступы от границ земельного участка формируются в соответствии со сложившейся линией застройки или по красной линии.</p> <p>Размеры земельных участков – не менее 40 кв. м на 1 машино-место для гаражей.</p> <p>Максимальный процент застройки в границах земельного участка, включая здания, строения, сооружения, в том числе обеспечивающие функционирование объекта – 75%</p>
<p>Автомобильный транспорт</p>	<p>размещение зданий и сооружений автомобильного транспорта. Содержание данного вида разрешенного использования включает в себя содержание видов разрешенного использования с кодами 7.2.1 – 7.2.3 Классификатора видов разрешенного использования земельных участков</p>	<p>предельное максимальное количество этажей – 3 надземных этажа.</p> <p>Минимальные отступы от границ земельных участков в целях определения мест допустимого размещения зданий, строений, сооружений, за пределами которых запрещено строительство зданий, строений, сооружений, не подлежат установлению.</p> <p>Размеры земельных участков не подлежат установлению.</p> <p>Максимальный процент застройки в границах земельного участка не подлежит установлению</p>
<p>Размещение автомобильных дорог</p>	<p>размещение автомобильных дорог за пределами населенных пунктов и технически связанных с ними сооружений, придорожных стоянок (парковок) транспортных средств в границах городских улиц и дорог, за исключением предусмотренных видами разрешенного использования с кодами 2.7.1, 4.9, 7.2.3 Классификатора видов разрешенного использования земельных участков, а также некапитальных сооружений, предназначенных для охраны</p>	

1	2	3
	<p>транспортных средств; размещение объектов, предназначенных для размещения постов органов внутренних дел, ответственных за безопасность дорожного движения</p>	
<p>Обслуживание перевозок пассажирами</p>	<p>размещение зданий и сооружений, предназначенных для обслуживания пассажиров, за исключением объектов капитального строительства, размещение которых предусмотрено содержанием вида разрешенного использования с кодом 7.6 Классификатора видов разрешенного использования земельных участков</p>	
<p>Стоянки транспорта общего пользования</p>	<p>размещение стоянок транспортных средств, осуществляющих перевозки людей по установленному маршруту</p>	
<p>Объекты дорожного сервиса</p>	<p>размещение зданий и сооружений дорожного сервиса. Содержание данного вида разрешенного использования включает в себя содержание видов разрешенного использования с кодами 4.9.1.1 – 4.9.1.4 Классификатора видов разрешенного использования земельных участков</p>	<p>предельное максимальное количество этажей – 2 надземных этажа. Минимальные отступы от границ земельных участков в целях определения мест допустимого размещения зданий, строений, сооружений, за пределами которых запрещено строительство зданий, строений, сооружений – 2 м. В условиях реконструкции существующей застройки отступы от границ земельного участка формируются в соответствии со сложившейся линией застройки или по красной линии. Размеры земельных участков – не менее 200 кв. м Максимальный процент застройки в границах земельного участка, включая</p>
<p>Заправка транспортных</p>	<p>размещение автозаправочных станций; размещение магазинов</p>	<p>здания, строения, сооружения, в том числе обеспечивающие функционирование объекта – 65%.</p>

1	2	3
средств	сопутствующей торговли, зданий для организации общественного питания в качестве объектов дорожного сервиса	<p>Минимальный процент озеленения – 15%.</p> <p>Минимальное количество парковочных мест:</p> <ul style="list-style-type: none"> – для объектов питания – 10 машино-мест на 30 мест; – для объектов торговли – 10 машино-мест на 100 кв. м торговой площади; – для объектов, предоставляющих гостиничные услуги – 1 машино-место на 200 кв. м общей площади, но не менее 1 машино-место на 3 номера; – для объектов дорожного сервиса связанных ремонт и обслуживанием автомобилей – 7 машино-мест на 3 поста
Обеспечение дорожного отдыха	размещение зданий для предоставления гостиничных услуг в качестве дорожного сервиса (мотелей), а также размещение магазинов сопутствующей торговли, зданий для организации общественного питания в качестве объектов дорожного сервиса	
Автомобильные мойки	размещение автомобильных моек, а также размещение магазинов сопутствующей торговли	
Ремонт автомобилей	размещение мастерских, предназначенных для ремонта и обслуживания автомобилей, и прочих объектов дорожного сервиса, а также размещение магазинов сопутствующей торговли	
Обеспечение внутреннего правопорядка	размещение объектов капитального строительства, необходимых для подготовки и поддержания в готовности органов внутренних дел, Росгвардии и спасательных служб, в которых существует военизированная служба; размещение объектов гражданской обороны, за исключением	<p>предельное максимальное количество этажей – 5 надземных этажей.</p> <p>Минимальные отступы от границ земельных участков в целях определения мест допустимого размещения зданий, строений, сооружений, за пределами которых запрещено строительство зданий, строений, сооружений – 5 м.</p> <p>В условиях реконструкции существующей застройки отступы от границ земельного участка формируются в соответствии со сложившейся линией застройки или по красной линии.</p> <p>Размеры земельных участков – не менее 200 кв. м.</p> <p>Максимальный процент застройки в границах земельного участка, включая здания, строения, сооружения, в том числе обеспечивающие функционирование</p>

1	2	3
	объектов гражданской обороны, являющихся частями производственных зданий	объекта – 75%. Минимальный процент озеленения – 15%. Минимальное количество мест для стоянки автомобилей – 15 машино-мест на 100 работающих, но не менее 2 машино-места на 1 объект
Коммунальное обслуживание	размещение зданий и сооружений в целях обеспечения физических и юридических лиц коммунальными услугами. Содержание данного вида разрешенного использования включает в себя содержание видов разрешенного использования с кодами 3.1.1 – 3.1.2 Классификатора видов разрешенного использования земельных участков	предельное максимальное количество этажей – 2 надземных этажа. Минимальные отступы от границ земельных участков в целях определения мест допустимого размещения зданий, строений, сооружений, за пределами которых запрещено строительство зданий, строений, сооружений – 0,5 м. В условиях реконструкции существующей застройки отступы от границ земельного участка формируются в соответствии со сложившейся линией застройки или по красной линии. Размеры земельных участков не подлежат установлению. Максимальный процент застройки в границах земельного участка, включая здания, строения, сооружения, в том числе обеспечивающие функционирование объекта – 90%.
Предоставление коммунальных услуг	размещение зданий и сооружений, обеспечивающих поставку воды, тепла, электричества, газа, отвод канализационных стоков, очистку и уборку объектов недвижимости (котельных, водозаборов, очистных сооружений, насосных станций, водопроводов, линий электропередач, трансформаторных подстанций, газопроводов, линий связи, телефонных станций, канализаций, стоянок, гаражей и мастерских для обслуживания уборочной и аварийной техники, сооружений, необходимых для сбора и плавки снега)	Минимальный процент озеленения не подлежит установлению
Административные	размещение зданий,	

1	2	3
здания организаций, обеспечивающих предоставление коммунальных услуг	предназначенных для приема физических и юридических лиц в связи с предоставлением им коммунальных услуг	
Улично-дорожная сеть	<p>размещение объектов улично-дорожной сети: автомобильных дорог, трамвайных путей и пешеходных тротуаров в границах населенных пунктов, пешеходных переходов, бульваров, площадей, проездов, велодорожек и объектов велотранспортной и инженерной инфраструктуры;</p> <p>размещение придорожных стоянок (парковок) транспортных средств в границах городских улиц и дорог, за исключением предусмотренных видами разрешенного использования с кодами 2.7.1, 4.9, 7.2.3 Классификатора видов разрешенного использования земельных участков, а также некапитальных сооружений, предназначенных для охраны транспортных средств</p>	предельные (минимальные и (или) максимальные) размеры земельных участков, предельные параметры разрешенного строительства, реконструкции объектов капитального строительства не подлежат установлению
Благоустройство территории	размещение декоративных, технических, планировочных, конструктивных устройств, элементов озеленения, различных видов оборудования и оформления, малых архитектурных форм,	

1	2	3
	некапитальных нестационарных строений и сооружений, информационных щитов и указателей, применяемых как составные части благоустройства территории, общественных туалетов	

Условно разрешенные виды и параметры использования земельных участков и объектов капитального строительства

Виды разрешенного использования		Параметры разрешенного использования
наименование вида использования	описание вида использования	
1	2	3
Рынки	размещение объектов капитального строительства, сооружений, предназначенных для организации постоянной или временной торговли (ярмарка, рынок, базар), с учетом того, что каждое из торговых мест не располагает торговой площадью более 200 кв. м; размещение гаражей и (или) стоянок для автомобилей сотрудников и посетителей рынка	<p>предельное максимальное количество этажей – 2 надземных этажа.</p> <p>Минимальные отступы от границ земельных участков в целях определения мест допустимого размещения зданий, строений, сооружений, за пределами которых запрещено строительство зданий, строений, сооружений – 5 м.</p> <p>В условиях реконструкции существующей застройки отступы от границ земельного участка формируются в соответствии со сложившейся линией застройки или по красной линии.</p> <p>Размеры земельных участков – не менее 1000 кв. м.</p> <p>Максимальный процент застройки в границах земельного участка, включая здания, строения, сооружения, в том числе обеспечивающие функционирование объекта – 75%.</p> <p>Вспомогательные и хозяйственные строения размещать со стороны улиц не допускается.</p>
Выставочно-ярмарочная деятельность	размещение объектов капитального строительства, сооружений, предназначенных для осуществления Выставочно-ярмарочной и конгрессной деятельности, включая деятельность, необходимую для обслуживания указанных	<p>Минимальный процент озеленения – 15%.</p> <p>Минимальное количество мест для стоянки автомобилей – 10 машино-мест на 100 кв. м торговой площади</p>

1	2	3
	мероприятий (застройка экспозиционной площади, организация питания участников мероприятий)	
Магазины	размещение объектов капитального строительства, предназначенных для продажи товаров, торговая площадь которых составляет до 5000 кв. м	<p>предельное максимальное количество этажей – 2 надземных этажа.</p> <p>Минимальные отступы от границ земельных участков в целях определения мест допустимого размещения зданий, строений, сооружений, за пределами которых запрещено строительство зданий, строений, сооружений – 3 м.</p> <p>В условиях реконструкции существующей застройки отступы от границ земельного участка формируются в соответствии со сложившейся линией застройки или по красной линии.</p> <p>Размеры земельных участков – не менее 200 кв. м.</p> <p>Максимальный процент застройки в границах земельного участка, включая здания, строения, сооружения, в том числе обеспечивающие функционирование объекта – 75%.</p> <p>Минимальный процент озеленения – 15%.</p> <p>Минимальное количество мест для стоянки автомобилей:</p> <ul style="list-style-type: none"> – для магазинов с торговой площадью менее 200 кв. м – 3 машино-места на 1 объект; – для объектов с торговой площадью более 200 кв. м – 7 машино-мест на 100 кв. м торговой площади

Вспомогательные виды и параметры разрешенного использования земельных участков и объектов капитального строительства:

Виды разрешенного использования		Параметры разрешенного использования
наименование вида использования	описание вида использования	
1	2	3
Предоставление коммунальных услуг	размещение зданий и сооружений, обеспечивающих поставку воды, тепла, электричества, газа, отвод канализационных стоков, очистку	<p>предельное максимальное количество этажей – 2 надземных этажа.</p> <p>Минимальные отступы от границ земельных участков в целях определения мест допустимого размещения зданий, строений, сооружений, за пределами которых запрещено строительство зданий, строений, сооружений – 0,5 м.</p>

1	2	3
	<p>и уборку объектов недвижимости (котельных, водозаборов, очистных сооружений, насосных станций, водопроводов, линий электропередач, трансформаторных подстанций, газопроводов, линий связи, телефонных станций, канализаций, стоянок, гаражей и мастерских для обслуживания уборочной и аварийной техники, сооружений, необходимых для сбора и плавки снега)</p>	<p>В условиях реконструкции существующей застройки отступы от границ земельного участка формируются в соответствии со сложившейся линией застройки или по красной линии.</p> <p>Размеры земельных участков не подлежат установлению.</p> <p>Максимальный процент застройки в границах земельного участка не подлежит установлению.</p> <p>Минимальный процент озеленения не подлежит установлению</p>
<p>Улично-дорожная сеть</p>	<p>размещение объектов улично-дорожной сети: автомобильных дорог, трамвайных путей и пешеходных тротуаров в границах населенных пунктов, пешеходных переходов, бульваров, площадей, проездов, велодорожек и объектов велотранспортной и инженерной инфраструктуры;</p> <p>размещение придорожных стоянок (парковок) транспортных средств в границах городских улиц и дорог, за исключением предусмотренных видами разрешенного использования с кодами 2.7.1, 4.9, 7.2.3 Классификатора видов разрешенного использования земельных участков, а также некапитальных сооружений,</p>	<p>предельные (минимальные и (или) максимальные) размеры земельных участков, предельные параметры разрешенного строительства, реконструкции объектов капитального строительства не подлежат установлению</p>

1	2	3
	предназначенных для охраны транспортных средств	
Благоустройство территории	размещение декоративных, технических, планировочных, конструктивных устройств, элементов озеленения, различных видов оборудования и оформления, малых архитектурных форм, некапитальных нестационарных строений и сооружений, информационных щитов и указателей, применяемых как составные части благоустройства территории, общественных туалетов	

Ограничения использования земельных участков и объектов капитального строительства

Наименование зоны с особыми условиями использования территорий	Ограничения использования земельных участков и объектов капитального строительства
1	2
Охранная зона линий и сооружений связи и линий и сооружений радиодиффузии на участке АМТС Владивосток - МТС Уссурийск - ТРП Ивановка (25.10.2.120)	Правила охраны линий и сооружений связи Российской Федерации, утвержденные постановлением Правительства Российской Федерации от 09.06.1995 № 578
Охранная зона линий и сооружений связи и линий и сооружений радиодиффузии (25:10-6.136)	Правила охраны линий и сооружений связи Российской Федерации, утвержденные постановлением Правительства Российской Федерации от 09.06.1995 № 578
Охранная зона инженерных коммуникаций (25.00.2.99)	Правила охраны линий и сооружений связи Российской Федерации, утвержденные постановлением Правительства Российской Федерации от 09.06.1995 № 578
Охранная зона ЛЭП 6 кВ (25.10.2.110)	Правила установления охранных зон объектов электросетевого хозяйства и особых условий использования земельных участков, расположенных в границах таких зон, утвержденные постановлением Правительства Российской Федерации от 24.02.2009 № 160

1	2
Охранная зона инженерных коммуникаций (25:10-6.124)	Правила установления охранных зон объектов электросетевого хозяйства и особых условий использования земельных участков, расположенных в границах таких зон, утвержденные постановлением Правительства Российской Федерации от 24.02.2009 № 160
Охранная зона объекта электросетевого хозяйства ОАО «ДВЭУК» ПС 110 кВ «Де-Фриз» с заходами 110 кВ в г. Владивосток Приморского края. Заходы ЛЭП 110 кВ (25.10.2.8)	Правила установления охранных зон объектов электросетевого хозяйства и особых условий использования земельных участков, расположенных в границах таких зон, утвержденные постановлением Правительства Российской Федерации от 24.02.2009 № 160
Охранная зона инженерных коммуникаций (25:10-6.21)	Правила установления охранных зон объектов электросетевого хозяйства и особых условий использования земельных участков, расположенных в границах таких зон, утвержденные постановлением Правительства Российской Федерации от 24.02.2009 № 160
Охранная зона линии ВЛ-110 кВ «Западная-Надеждинская Тяговая» (25.20.2.3)	Правила установления охранных зон объектов электросетевого хозяйства и особых условий использования земельных участков, расположенных в границах таких зон, утвержденные постановлением Правительства Российской Федерации от 24.02.2009 № 160
Охранная зона инженерных коммуникаций (25:20-6.135)	Правила установления охранных зон объектов электросетевого хозяйства и особых условий использования земельных участков, расположенных в границах таких зон, утвержденные постановлением Правительства Российской Федерации от 24.02.2009 № 160
Территория, попадающая в водоохранную зону (Овз) (25.10.2.5)	Водный кодекс Российской Федерации
Охранная зона линии ВЛ-110 кВ «Западная-Давыдовка» (25.20.2.9)	Правила установления охранных зон объектов электросетевого хозяйства и особых условий использования земельных участков, расположенных в границах таких зон, утвержденные постановлением Правительства Российской Федерации от 24.02.2009 № 160
Охранная зона инженерных коммуникаций (25:20-6.137)	Правила охраны линий и сооружений связи Российской Федерации, утвержденные постановлением Правительства Российской Федерации от 09.06.1995 № 578
Водоохранная зона (25:10-6.107)	Водный кодекс Российской Федерации
Охранная зона линии ВЛ-35 кВ «Западная-Надеждинская» (25.10.2.16)	Правила установления охранных зон объектов электросетевого хозяйства и особых условий использования земельных участков, расположенных в границах таких зон, утвержденные постановлением Правительства Российской Федерации от 24.02.2009 № 160
Охранная зона инженерных коммуникаций (25:10-6.99)	Правила установления охранных зон объектов электросетевого хозяйства и особых условий использования земельных участков, расположенных в границах таких зон, утвержденные постановлением Правительства Российской Федерации от 24.02.2009 № 160
Охранная зона линии ВЛ-110 кВ «Западная-Казармы» (25.10.2.21)	Правила установления охранных зон объектов электросетевого хозяйства и особых условий использования земельных участков, расположенных в границах таких зон, утвержденные

Расчетные показатели минимально допустимого уровня обеспеченности территории объектами коммунальной, транспортной, социальной инфраструктур и расчетные показатели максимально допустимого уровня территориальной доступности указанных объектов для населения в границах территорий, в которых предусматривается осуществление деятельности по комплексному развитию

Для объектов социальной инфраструктуры местного значения муниципального района

Расчетные показатели минимально-допустимого уровня обеспеченности территории объектами социальной инфраструктуры местного значения муниципального района и расчетные показатели максимально допустимого уровня территориальной доступности таких объектов для населения не нормируются.

Для объектов социальной инфраструктуры местного значения сельского поселения

Расчетные показатели минимально-допустимого уровня обеспеченности территории объектами социальной инфраструктуры местного значения сельского поселения и расчетные показатели максимально допустимого уровня территориальной доступности таких объектов для населения не нормируются.

Для объектов коммунальной инфраструктуры местного значения муниципального района

Расчетные показатели минимально-допустимого уровня обеспеченности территории объектами коммунальной инфраструктуры местного значения муниципального района и расчетные показатели максимально допустимого уровня территориальной доступности таких объектов для населения не нормируются.

Для объектов транспортной инфраструктуры местного значения муниципального района

Вид объекта	Потребность в мощности	Потребность в территории, для размещения объекта, кв. м	Территориальная доступность объектов транспортной инфраструктуры, м.
1	2	3	4
Автомобильные дороги местного значения в границах населенных пунктов сельских поселений	13,5 км протяженности улично-дорожной сети на 1 кв. км территории площадью от 2,3 га	не нормируется	150

3.17. ЗОНА УЛИЧНО-ДОРОЖНОЙ СЕТИ (Т 4)

Зона улично-дорожной сети выделена для обеспечения условий сохранения и развития системы улиц и дорог, для размещения сетей инженерно-технического обеспечения. Действие градостроительного регламента не распространяется на земельные участки, предназначенные для размещения линейных объектов и (или) занятые линейными объектами.

Основные виды и параметры разрешенного использования земельных участков и объектов капитального строительства

Виды разрешенного использования		Параметры разрешенного использования
наименование вида использования	описание вида использования	
1	2	3
Размещение автомобильных дорог	размещение автомобильных дорог за пределами населенных пунктов и технически связанных с ними сооружений, придорожных стоянок (парковок) транспортных средств в границах городских улиц и дорог, за исключением предусмотренных видами разрешенного использования с кодами 2.7.1, 4.9, 7.2.3 Классификатора видов разрешенного использования земельных участков, а также некапитальных сооружений, предназначенных для охраны транспортных средств; размещение объектов, предназначенных для размещения постов органов внутренних дел, ответственных за безопасность дорожного движения	предельное максимальное количество этажей – 2 надземных этажа. Минимальные отступы от границ земельных участков в целях определения мест допустимого размещения зданий, строений, сооружений, за пределами которых запрещено строительство зданий, строений, сооружений, не подлежат установлению. Размеры земельных участков не подлежат установлению. Максимальный процент застройки в границах земельного участка не подлежит установлению
Обеспечение внутреннего	размещение объектов капитального строительства,	предельное максимальное количество этажей – 5 надземных этажей. Минимальные отступы от границ земельных участков в целях определения мест

1	2	3
<p>правопорядка</p>	<p>необходимых для подготовки и поддержания в готовности органов внутренних дел, Росгвардии и спасательных служб, в которых существует военизированная служба; размещение объектов гражданской обороны, за исключением объектов гражданской обороны, являющихся частями производственных зданий</p>	<p>допустимого размещения зданий, строений, сооружений, за пределами которых запрещено строительство зданий, строений, сооружений – 5 м. В условиях реконструкции существующей застройки отступы от границ земельного участка формируются в соответствии со сложившейся линией застройки или по красной линии. Размеры земельных участков – не менее 200 кв. м. Максимальный процент застройки в границах земельного участка, включая здания, строения, сооружения, в том числе обеспечивающие функционирование объекта – 75%. Минимальный процент озеленения – 15%. Минимальное количество мест для стоянки автомобилей – 15 машино-мест на 100 работающих, но не менее 2 машино-места на 1 объект</p>
<p>Коммунальное обслуживание</p>	<p>размещение зданий и сооружений в целях обеспечения физических и юридических лиц коммунальными услугами. Содержание данного вида разрешенного использования включает в себя содержание видов разрешенного использования с кодами 3.1.1 – 3.1.2 Классификатора видов разрешенного использования земельных участков</p>	<p>предельное максимальное количество этажей – 2 надземных этажа. Минимальные отступы от границ земельных участков в целях определения мест допустимого размещения зданий, строений, сооружений, за пределами которых запрещено строительство зданий, строений, сооружений, не подлежат установлению. Размеры земельных участков не подлежат установлению. Максимальный процент застройки в границах земельного участка, включая здания, строения, сооружения, в том числе обеспечивающие функционирование объекта – 90%. Минимальный процент озеленения не подлежит установлению</p>
<p>Предоставление коммунальных услуг</p>	<p>размещение зданий и сооружений, обеспечивающих поставку воды, тепла, электричества, газа, отвод канализационных стоков, очистку и уборку объектов недвижимости (котельных, водозаборов, очистных сооружений, насосных станций, водопроводов, линий электропередач, трансформаторных подстанций,</p>	

1	2	3
	газопроводов, линий связи, телефонных станций, канализаций, стоянок, гаражей и мастерских для обслуживания уборочной и аварийной техники, сооружений, необходимых для сбора и плавки снега)	
Административные здания организаций, обеспечивающих предоставление коммунальных услуг	размещение зданий, предназначенных для приема физических и юридических лиц в связи с предоставлением им коммунальных услуг	
Улично-дорожная сеть	размещение объектов улично-дорожной сети: автомобильных дорог, трамвайных путей и пешеходных тротуаров в границах населенных пунктов, пешеходных переходов, бульваров, площадей, проездов, велодорожек и объектов велотранспортной и инженерной инфраструктуры; размещение придорожных стоянок (парковок) транспортных средств в границах городских улиц и дорог, за исключением предусмотренных видами разрешенного использования с кодами 2.7.1, 4.9, 7.2.3 Классификатора видов разрешенного использования земельных участков, а также некапитальных сооружений, предназначенных для охраны	предельные (минимальные и (или) максимальные) размеры земельных участков, предельные параметры разрешенного строительства, реконструкции объектов капитального строительства не подлежат установлению

1	2	3
Благоустройство территории	<p>транспортных средств</p> <p>размещение декоративных, технических, планировочных, конструктивных устройств, элементов озеленения, различных видов оборудования и оформления, малых архитектурных форм, некапитальных нестационарных строений и сооружений, информационных щитов и указателей, применяемых как составные части благоустройства территории, общественных туалетов</p>	

Условно разрешенные виды и параметры использования земельных участков и объектов капитального строительства

Виды разрешенного использования		Параметры разрешенного использования
наименование вида использования	описание вида использования	
1	2	3
Объекты дорожного сервиса	размещение зданий и сооружений дорожного сервиса. Содержание данного вида разрешенного использования включает в себя содержание видов разрешенного использования с кодами 4.9.1.1 – 4.9.1.4 Классификатора видов разрешенного использования земельных участков	<p>предельное максимальное количество этажей – 2 надземных этажа.</p> <p>Минимальные отступы от границ земельных участков в целях определения мест допустимого размещения зданий, строений, сооружений, за пределами которых запрещено строительство зданий, строений, сооружений – 2 м.</p> <p>В условиях реконструкции существующей застройки отступы от границ земельного участка формируются в соответствии со сложившейся линией застройки или по красной линии.</p> <p>Размеры земельных участков – не менее 200 кв. м</p> <p>Максимальный процент застройки в границах земельного участка, включая здания, строения, сооружения, в том числе обеспечивающие функционирование объекта – 65%.</p>
Заправка транспортных	размещение автозаправочных станций; размещение магазинов	

1	2	3
средств	сопутствующей торговли, зданий для организации общественного питания в качестве объектов дорожного сервиса	Минимальный процент озеленения – 15%. Минимальное количество парковочных мест: – для объектов питания – 10 машино-мест на 30 мест; – для объектов торговли – 10 машино-мест на 100 кв. м торговой площади; – для объектов, предоставляющих гостиничные услуги – 1 машино-место на 200 кв. м общей площади, но не менее 1 машино-место на 3 номера; – для объектов дорожного сервиса связанных ремонтом и обслуживанием автомобилей – 7 машино-мест на 3 поста
Обеспечение дорожного отдыха	размещение зданий для предоставления гостиничных услуг в качестве дорожного сервиса (мотелей), а также размещение магазинов сопутствующей торговли, зданий для организации общественного питания в качестве объектов дорожного сервиса	
Автомобильные мойки	размещение автомобильных моек, а также размещение магазинов сопутствующей торговли	
Ремонт автомобилей	размещение мастерских, предназначенных для ремонта и обслуживания автомобилей, и прочих объектов дорожного сервиса, а также размещение магазинов сопутствующей торговли	

Вспомогательные виды и параметры разрешенного использования земельных участков и объектов капитального строительства

Виды разрешенного использования		Параметры разрешенного использования
наименование вида использования	описание вида использования	
1	2	3
Предоставление	размещение зданий и сооружений,	предельное максимальное количество этажей – 2 надземных этажа.

1	2	3
коммунальных услуг	обеспечивающих поставку воды, тепла, электричества, газа, отвод канализационных стоков, очистку и уборку объектов недвижимости (котельных, водозаборов, очистных сооружений, насосных станций, водопроводов, линий электропередач, трансформаторных подстанций, газопроводов, линий связи, телефонных станций, канализаций, стоянок, гаражей и мастерских для обслуживания уборочной и аварийной техники, сооружений, необходимых для сбора и плавки снега)	<p>Минимальные отступы от границ земельных участков в целях определения мест допустимого размещения зданий, строений, сооружений, за пределами которых запрещено строительство зданий, строений, сооружений, не подлежат установлению.</p> <p>Размеры земельных участков не подлежат установлению.</p> <p>Максимальный процент застройки в границах земельного участка не подлежит установлению.</p> <p>Минимальный процент озеленения не подлежит установлению</p>

Ограничения использования земельных участков и объектов капитального строительства

Наименование зоны с особыми условиями использования территорий	Ограничения использования земельных участков и объектов капитального строительства
1	2
Охранная зона объекта электросетевого хозяйства ОАО «ДВЭУК» ПС 110 кВ «Де-Фриз» с заходами 110 кВ в г. Владивосток Приморского края. Заходы ЛЭП 110 кВ (25.10.2.8)	Правила установления охранных зон объектов электросетевого хозяйства и особых условий использования земельных участков, расположенных в границах таких зон, утвержденные постановлением Правительства Российской Федерации от 24.02.2009 № 160
Охранная зона инженерных коммуникаций (25:10-6.21)	Правила установления охранных зон объектов электросетевого хозяйства и особых условий использования земельных участков, расположенных в границах таких зон, утвержденные постановлением Правительства Российской Федерации от 24.02.2009 № 160
Охранная зона сооружения электроэнергетики «КЛ 10 кВ Ф.10 кВ №13 ПС 110/10 кВ «Казармы», КЛ 6 кВ Ф. 6 кВ №2 ПС 110/35/6кВ «Западная»,	Правила установления охранных зон объектов электросетевого хозяйства и особых условий использования земельных участков, расположенных в границах таких зон, утвержденные постановлением Правительства Российской Федерации от 24.02.2009 № 160

1	2
РТП 10/6 кВ» (25.10.2.25)	
Охранная зона инженерных коммуникаций (25:10-6.40)	Правила установления охранных зон объектов электросетевого хозяйства и особых условий использования земельных участков, расположенных в границах таких зон, утвержденные постановлением Правительства Российской Федерации от 24.02.2009 № 160
Охранная зона объекта электросетевого хозяйства АО «ДРСК»: ПС 35 кВ «Надеждинская» (25.10.2.104)	Правила установления охранных зон объектов электросетевого хозяйства и особых условий использования земельных участков, расположенных в границах таких зон, утвержденные постановлением Правительства Российской Федерации от 24.02.2009 № 160
Охранная зона инженерных коммуникаций (25:10-6.58)	Правила установления охранных зон объектов электросетевого хозяйства и особых условий использования земельных участков, расположенных в границах таких зон, утвержденные постановлением Правительства Российской Федерации от 24.02.2009 № 160
Охранная зона ВЛ-35 кВ «Надеждинская-Де-Фриз-Тавричанка» (25.00.2.109)	Правила установления охранных зон объектов электросетевого хозяйства и особых условий использования земельных участков, расположенных в границах таких зон, утвержденные постановлением Правительства Российской Федерации от 24.02.2009 № 160
Охранная зона ВЛ-6 кВ отпайка от Ф-16 ПС Шмидтовка (25.10.2.114)	Правила установления охранных зон объектов электросетевого хозяйства и особых условий использования земельных участков, расположенных в границах таких зон, утвержденные постановлением Правительства Российской Федерации от 24.02.2009 № 160
Охранная зона инженерных коммуникаций (25:10-6.141)	Правила установления охранных зон объектов электросетевого хозяйства и особых условий использования земельных участков, расположенных в границах таких зон, утвержденные постановлением Правительства Российской Федерации от 24.02.2009 № 160
Охранная зона линии ВЛ-110 кВ «Западная-Кипарисово-Раздольное 2» (25.10.2.13)	Правила установления охранных зон объектов электросетевого хозяйства и особых условий использования земельных участков, расположенных в границах таких зон, утвержденные постановлением Правительства Российской Федерации от 24.02.2009 № 160
Охранная зона инженерных коммуникаций (25:10-6.101)	Правила установления охранных зон объектов электросетевого хозяйства и особых условий использования земельных участков, расположенных в границах таких зон, утвержденные постановлением Правительства Российской Федерации от 24.02.2009 № 160
Охранная зона геодезического пункта (25:10-6.120)	постановление Правительства Российской Федерации от 21.08.2019 № 1080 «Об охранных зонах пунктов государственной геодезической сети, государственной нивелирной сети и государственной гравиметрической сети»
Территория, попадающая в водоохранную зону (Овз) (25.10.2.5)	Водный кодекс Российской Федерации
Водоохранная зона (25:10-6.107)	Водный кодекс Российской Федерации
Охранная зона линии ВЛ-35 кВ «Западная-Надеждинская» (25.10.2.16)	Правила установления охранных зон объектов электросетевого хозяйства и особых условий использования земельных участков, расположенных в границах таких зон, утвержденные

1	2
	постановлением Правительства Российской Федерации от 24.02.2009 № 160
Охранная зона линии ВЛ-110 кВ «Западная-Давыдовка» (25.20.2.9)	Правила установления охранных зон объектов электросетевого хозяйства и особых условий использования земельных участков, расположенных в границах таких зон, утвержденные постановлением Правительства Российской Федерации от 24.02.2009 № 160
Охранная зона инженерных коммуникаций (25:20-6.137)	Правила охраны линий и сооружений связи Российской Федерации, утвержденные постановлением Правительства Российской Федерации от 09.06.1995 № 578
Охранная зона инженерных коммуникаций (25:10-6.99)	Правила установления охранных зон объектов электросетевого хозяйства и особых условий использования земельных участков, расположенных в границах таких зон, утвержденные постановлением Правительства Российской Федерации от 24.02.2009 № 160
Охранная зона линии ВЛ-110 кВ «Западная-Казармы» (25.10.2.21)	Правила установления охранных зон объектов электросетевого хозяйства и особых условий использования земельных участков, расположенных в границах таких зон, утвержденные постановлением Правительства Российской Федерации от 24.02.2009 № 160
Охранная зона инженерных коммуникаций (25:10-6.92)	Правила установления охранных зон объектов электросетевого хозяйства и особых условий использования земельных участков, расположенных в границах таких зон, утвержденные постановлением Правительства Российской Федерации от 24.02.2009 № 160
Охранная зона линии ВЛ-35 кВ «Надеждинская - Соловей-Ключ» (25.10.2.18)	Правила установления охранных зон объектов электросетевого хозяйства и особых условий использования земельных участков, расположенных в границах таких зон, утвержденные постановлением Правительства Российской Федерации от 24.02.2009 № 160
Охранная зона инженерных коммуникаций (25:10-6.79)	Правила установления охранных зон объектов электросетевого хозяйства и особых условий использования земельных участков, расположенных в границах таких зон, утвержденные постановлением Правительства Российской Федерации от 24.02.2009 № 160
Охранная зона ВЛ 220 кВ объекта ВЛ 220 кВ Владивосток - Волна (ВЛ 220 кВ состоит из ВЛ 220 кВ Владивосток - Западная и участка ВЛ-220 кВ «АТЭЦ-Западная-Волна-2Р» от ПС Западная до ПС 2Р) (25.10.2.24)	Правила установления охранных зон объектов электросетевого хозяйства и особых условий использования земельных участков, расположенных в границах таких зон, утвержденные постановлением Правительства Российской Федерации от 24.02.2009 № 160
ОЗ - охранная зона от объектов инженерной инфраструктуры - зона, расположенная вдоль трасс воздушных высоковольтных линий электропередач (25.10.2.6)	Правила установления охранных зон объектов электросетевого хозяйства и особых условий использования земельных участков, расположенных в границах таких зон, утвержденные постановлением Правительства Российской Федерации от 24.02.2009 № 160
Охранная зона инженерных	Правила установления охранных зон объектов электросетевого хозяйства и особых условий

1	2
коммуникаций (25:10-6.103)	использования земельных участков, расположенных в границах таких зон, утвержденные постановлением Правительства Российской Федерации от 24.02.2009 № 160
Охранная зона инженерных коммуникаций (25:10-6.71)	Правила установления охранных зон объектов электросетевого хозяйства и особых условий использования земельных участков, расположенных в границах таких зон, утвержденные постановлением Правительства Российской Федерации от 24.02.2009 № 160
Береговая полоса водных объектов общего пользования (Обп) (25.10.2.1)	Водный кодекс Российской Федерации
Прибрежная защитная полоса (25:10-6.94)	Водный кодекс Российской Федерации
Охранная зона линий и сооружений связи и линий и сооружений радиодиффузии на участке АМТС Владивосток - МТС Уссурийск - ТРП Ивановка (25.10.2.120)	Правила охраны линий и сооружений связи Российской Федерации, утвержденные постановлением Правительства Российской Федерации от 09.06.1995 № 578
Охранная зона линий и сооружений связи и линий и сооружений радиодиффузии (25:10-6.136)	Правила охраны линий и сооружений связи Российской Федерации, утвержденные постановлением Правительства Российской Федерации от 09.06.1995 № 578
Охранная зона линии ВЛ-110 кВ «Западная-Надеждинская Тяговая» (25.20.2.3)	Правила установления охранных зон объектов электросетевого хозяйства и особых условий использования земельных участков, расположенных в границах таких зон, утвержденные постановлением Правительства Российской Федерации от 24.02.2009 № 160
Охранная зона инженерных коммуникаций (25:20-6.135)	Правила установления охранных зон объектов электросетевого хозяйства и особых условий использования земельных участков, расположенных в границах таких зон, утвержденные постановлением Правительства Российской Федерации от 24.02.2009 № 160
Охранная зона инженерных коммуникаций (25.00.2.99)	Правила охраны линий и сооружений связи Российской Федерации, утвержденные постановлением Правительства Российской Федерации от 09.06.1995 № 578
Охранная зона геодезического пункта (25:10-6.130)	постановление Правительства Российской Федерации от 21.08.2019 № 1080 «Об охранных зонах пунктов государственной геодезической сети, государственной нивелирной сети и государственной гравиметрической сети»
Охранная зона линии электропередачи сооружения «Сеть цифрового наземного телевизионного вещания Приморского края (III этап) - п. Стеклозаводский» (25.10.2.106)	Правила установления охранных зон объектов электросетевого хозяйства и особых условий использования земельных участков, расположенных в границах таких зон, утвержденные постановлением Правительства Российской Федерации от 24.02.2009 № 160
Охранная зона инженерных	Правила установления охранных зон объектов электросетевого хозяйства и особых условий

1	2
коммуникаций (25:10-6.117)	использования земельных участков, расположенных в границах таких зон, утвержденные постановлением Правительства Российской Федерации от 24.02.2009 № 160
Охранная зона объекта электросетевого хозяйства АО «ДРСК»: ПС 35 кВ «Соловей ключ» (25.10.2.97)	Правила установления охранных зон объектов электросетевого хозяйства и особых условий использования земельных участков, расположенных в границах таких зон, утвержденные постановлением Правительства Российской Федерации от 24.02.2009 № 160
Охранная зона инженерных коммуникаций (25:10-6.29)	Правила установления охранных зон объектов электросетевого хозяйства и особых условий использования земельных участков, расположенных в границах таких зон, утвержденные постановлением Правительства Российской Федерации от 24.02.2009 № 160
Охранная зона ЛЭП-110кВ «Западная-Кролевцы-АТЭЦ-Штыково-1,2» (25.00.2.19)	Правила установления охранных зон объектов электросетевого хозяйства и особых условий использования земельных участков, расположенных в границах таких зон, утвержденные постановлением Правительства Российской Федерации от 24.02.2009 № 160
Охранная зона линий и сооружений связи и линий и сооружений радиодиффузии (25.10.2.22)	Правила охраны линий и сооружений связи Российской Федерации, утвержденные постановлением Правительства Российской Федерации от 09.06.1995 № 578
Охранная зона линий и сооружений связи и линий и сооружений радиодиффузии (25:10-6.56)	Правила охраны линий и сооружений связи Российской Федерации, утвержденные постановлением Правительства Российской Федерации от 09.06.1995 № 578
Охранная зона пункта ГГС Привал пир. п.п. 4 кл. центр 149 (№ 733) (25.10.2.131)	постановление Правительства Российской Федерации от 21.08.2019 № 1080 «Об охранных зонах пунктов государственной геодезической сети, государственной нивелирной сети и государственной гравиметрической сети»
Охранная зона геодезического пункта (25:10-6.132)	постановление Правительства Российской Федерации от 21.08.2019 № 1080 «Об охранных зонах пунктов государственной геодезической сети, государственной нивелирной сети и государственной гравиметрической сети»
Охранная зона ВЛ-6кВ Ф-29 ПС Де-Фриз (25.10.2.115)	Правила установления охранных зон объектов электросетевого хозяйства и особых условий использования земельных участков, расположенных в границах таких зон, утвержденные постановлением Правительства Российской Федерации от 24.02.2009 № 160
Охранная зона ВЛ-6кВ Ф-8 ПС Шмидтовка (25.10.2.117)	Правила установления охранных зон объектов электросетевого хозяйства и особых условий использования земельных участков, расположенных в границах таких зон, утвержденные постановлением Правительства Российской Федерации от 24.02.2009 № 160
Охранная зона инженерных коммуникаций (25:10-6.114)	Правила установления охранных зон объектов электросетевого хозяйства и особых условий использования земельных участков, расположенных в границах таких зон, утвержденные постановлением Правительства Российской Федерации от 24.02.2009 № 160
Охранная зона инженерных	Правила установления охранных зон объектов электросетевого хозяйства и особых условий

1	2
коммуникаций (25:10-6.126)	использования земельных участков, расположенных в границах таких зон, утвержденные постановлением Правительства Российской Федерации от 24.02.2009 № 160
Охранная зона объекта электросетевого хозяйства АО «ДРСК»: ПС 110/10 кВ «Кипарисово» (25.10.2.103)	Правила установления охранных зон объектов электросетевого хозяйства и особых условий использования земельных участков, расположенных в границах таких зон, утвержденные постановлением Правительства Российской Федерации от 24.02.2009 № 160
Охранная зона инженерных коммуникаций (25:10-6.26)	Правила установления охранных зон объектов электросетевого хозяйства и особых условий использования земельных участков, расположенных в границах таких зон, утвержденные постановлением Правительства Российской Федерации от 24.02.2009 № 160
Зона с особыми условиями использования территорий (25.00.2.98)	Правила установления охранных зон объектов электросетевого хозяйства и особых условий использования земельных участков, расположенных в границах таких зон, утвержденные постановлением Правительства Российской Федерации от 24.02.2009 № 160
Охранная зона ЛЭП 6 кВ (25.10.2.110)	Правила установления охранных зон объектов электросетевого хозяйства и особых условий использования земельных участков, расположенных в границах таких зон, утвержденные постановлением Правительства Российской Федерации от 24.02.2009 № 160
Охранная зона инженерных коммуникаций (25:10-6.124)	Правила установления охранных зон объектов электросетевого хозяйства и особых условий использования земельных участков, расположенных в границах таких зон, утвержденные постановлением Правительства Российской Федерации от 24.02.2009 № 160
Охранная зона геодезического пункта (25:10-6.125)	постановление Правительства Российской Федерации от 21.08.2019 № 1080 «Об охранных зонах пунктов государственной геодезической сети, государственной нивелирной сети и государственной гравиметрической сети»
Охранная зона ВЛ-6кВ Ф-28 ПС Де-Фриз (25.10.2.112)	Правила установления охранных зон объектов электросетевого хозяйства и особых условий использования земельных участков, расположенных в границах таких зон, утвержденные постановлением Правительства Российской Федерации от 24.02.2009 № 160
Охранная зона ВЛ-6кВ Ф-27 ПС Де-Фриз (25.10.2.116)	Правила установления охранных зон объектов электросетевого хозяйства и особых условий использования земельных участков, расположенных в границах таких зон, утвержденные постановлением Правительства Российской Федерации от 24.02.2009 № 160
Санитарно-защитная зона «Логистический центр обслуживания гелиевых контейнеров (ХАБ)» в Надеждинском районе Приморского края» (25.10.2.113)	СанПиН 2.2.1/2.1.1.1200-03 «Санитарно-защитные зоны и санитарная классификация предприятий, сооружений и иных объектов»
Охранная зона ВЛ-6кВ Ф-30 ПС Де-Фриз (25.10.2.118)	Правила установления охранных зон объектов электросетевого хозяйства и особых условий использования земельных участков, расположенных в границах таких зон, утвержденные

1	2
	постановлением Правительства Российской Федерации от 24.02.2009 № 160
Охранная зона объекта электросетевого хозяйства ОАО «ДВЭУК» ПС 110 кВ «Де-Фриз» (25.10.2.9)	Правила установления охранных зон объектов электросетевого хозяйства и особых условий использования земельных участков, расположенных в границах таких зон, утвержденные постановлением Правительства Российской Федерации от 24.02.2009 № 160
Охранная зона инженерных коммуникаций (25:10-6.137)	Правила установления охранных зон объектов электросетевого хозяйства и особых условий использования земельных участков, расположенных в границах таких зон, утвержденные постановлением Правительства Российской Федерации от 24.02.2009 № 160
Охранная зона инженерных коммуникаций (25:10-6.123)	Правила установления охранных зон объектов электросетевого хозяйства и особых условий использования земельных участков, расположенных в границах таких зон, утвержденные постановлением Правительства Российской Федерации от 24.02.2009 № 160
Санитарно-защитная зона предприятий, сооружений и иных объектов (25:10-6.110)	СанПиН 2.2.1/2.1.1.1200-03 «Санитарно-защитные зоны и санитарная классификация предприятий, сооружений и иных объектов»
Охранная зона инженерных коммуникаций (25:10-6.109)	Правила установления охранных зон объектов электросетевого хозяйства и особых условий использования земельных участков, расположенных в границах таких зон, утвержденные постановлением Правительства Российской Федерации от 24.02.2009 № 160
Охранная зона инженерных коммуникаций (25:10-6.42)	Правила установления охранных зон объектов электросетевого хозяйства и особых условий использования земельных участков, расположенных в границах таких зон, утвержденные постановлением Правительства Российской Федерации от 24.02.2009 № 160
Охранная зона пункта ГГС Кирсановская Сопка (25.10.2.66)	постановление Правительства Российской Федерации от 21.08.2019 № 1080 «Об охранных зонах пунктов государственной геодезической сети, государственной нивелирной сети и государственной гравиметрической сети»
Охранная зона геодезического пункта (25:10-6.74)	постановление Правительства Российской Федерации от 21.08.2019 № 1080 «Об охранных зонах пунктов государственной геодезической сети, государственной нивелирной сети и государственной гравиметрической сети»
Охранная зона памятника природы краевого значения «Тигровая падь» (25.10.2.28)	В соответствии со сведениями Единого государственного реестра недвижимости
Охранная зона пункта ГГС Просека пир. п.п. 4 кл. центр 149 (№ 18326) (25.10.2.124)	постановление Правительства Российской Федерации от 21.08.2019 № 1080 «Об охранных зонах пунктов государственной геодезической сети, государственной нивелирной сети и государственной гравиметрической сети»
Охранная зона особо охраняемого природного объекта (25:10-6.9)	В соответствии со сведениями Единого государственного реестра недвижимости

1	2
Охранная зона геодезического пункта (25:10-6.127)	постановление Правительства Российской Федерации от 21.08.2019 № 1080 «Об охранных зонах пунктов государственной геодезической сети, государственной нивелирной сети и государственной гравиметрической сети»
Охранная зона инженерных коммуникаций (25:10-6.358)	Правила установления охранных зон объектов электросетевого хозяйства и особых условий использования земельных участков, расположенных в границах таких зон, утвержденные постановлением Правительства Российской Федерации от 24.02.2009 № 160
Охранная зона инженерных коммуникаций (25:10-6.366)	Правила установления охранных зон объектов электросетевого хозяйства и особых условий использования земельных участков, расположенных в границах таких зон, утвержденные постановлением Правительства Российской Федерации от 24.02.2009 № 160
Охранная зона линий и сооружений связи и линий и сооружений радификации (25:10-6.131)	Правила охраны линий и сооружений связи Российской Федерации, утвержденные постановлением Правительства Российской Федерации от 09.06.1995 № 578
Охранная зона линий и сооружений связи и линий и сооружений радификации (25:10-6.142)	Правила охраны линий и сооружений связи Российской Федерации, утвержденные постановлением Правительства Российской Федерации от 09.06.1995 № 578
Охранная зона инженерных коммуникаций (25:10-6.119)	Правила установления охранных зон объектов электросетевого хозяйства и особых условий использования земельных участков, расположенных в границах таких зон, утвержденные постановлением Правительства Российской Федерации от 24.02.2009 № 160
Охранная зона объекта электросетевого хозяйства «ПС 220 кВ «Промпарк» (25.10.2.109)	Правила установления охранных зон объектов электросетевого хозяйства и особых условий использования земельных участков, расположенных в границах таких зон, утвержденные постановлением Правительства Российской Федерации от 24.02.2009 № 160
Охранная зона инженерных коммуникаций (25:10-6.361)	Правила установления охранных зон объектов электросетевого хозяйства и особых условий использования земельных участков, расположенных в границах таких зон, утвержденные постановлением Правительства Российской Федерации от 24.02.2009 № 160
Охранная зона инженерных коммуникаций (25:10-6.364)	Правила установления охранных зон объектов электросетевого хозяйства и особых условий использования земельных участков, расположенных в границах таких зон, утвержденные постановлением Правительства Российской Федерации от 24.02.2009 № 160
Охранная зона инженерных коммуникаций (25:10-6.363)	Правила установления охранных зон объектов электросетевого хозяйства и особых условий использования земельных участков, расположенных в границах таких зон, утвержденные постановлением Правительства Российской Федерации от 24.02.2009 № 160
Охранная зона инженерных коммуникаций (25:10-6.357)	Правила установления охранных зон объектов электросетевого хозяйства и особых условий использования земельных участков, расположенных в границах таких зон, утвержденные постановлением Правительства Российской Федерации от 24.02.2009 № 160

1	2
Охранная зона инженерных коммуникаций (25:00-6.273)	Правила установления охранных зон объектов электросетевого хозяйства и особых условий использования земельных участков, расположенных в границах таких зон, утвержденные постановлением Правительства Российской Федерации от 24.02.2009 № 160
Охранная зона инженерных коммуникаций (25:00-6.288)	Правила установления охранных зон объектов электросетевого хозяйства и особых условий использования земельных участков, расположенных в границах таких зон, утвержденные постановлением Правительства Российской Федерации от 24.02.2009 № 160
Охранная зона инженерных коммуникаций (25:10-6.360)	Правила установления охранных зон объектов электросетевого хозяйства и особых условий использования земельных участков, расположенных в границах таких зон, утвержденные постановлением Правительства Российской Федерации от 24.02.2009 № 160
Охранная зона инженерных коммуникаций (25:10-6.359)	Правила установления охранных зон объектов электросетевого хозяйства и особых условий использования земельных участков, расположенных в границах таких зон, утвержденные постановлением Правительства Российской Федерации от 24.02.2009 № 160
Охранная зона инженерных коммуникаций (25:10-6.351)	Правила установления охранных зон объектов электросетевого хозяйства и особых условий использования земельных участков, расположенных в границах таких зон, утвержденные постановлением Правительства Российской Федерации от 24.02.2009 № 160
Охранная зона инженерных коммуникаций (25:10-6.367)	Правила установления охранных зон объектов электросетевого хозяйства и особых условий использования земельных участков, расположенных в границах таких зон, утвержденные постановлением Правительства Российской Федерации от 24.02.2009 № 160

ЗОНА, ПРЕДНАЗНАЧЕННАЯ ДЛЯ ВЕДЕНИЯ САДОВОДСТВА (СХ 1)

Основные виды и параметры разрешенного использования земельных участков и объектов капитального строительства

Виды разрешенного использования		Параметры разрешенного использования
наименование вида использования	описание вида использования	
1	2	3
Ведение садоводства	осуществление отдыха и (или) выращивания гражданами для собственных нужд сельскохозяйственных культур; размещение для собственных нужд садового дома, жилого дома, указанного в описании вида разрешенного использования с кодом 2.1 Классификатора видов разрешенного использования земельных участков, хозяйственных построек и гаражей	<p>предельное максимальное количество этажей – 3 надземных этажа.</p> <p>Минимальные отступы от границ земельных участков в целях определения мест допустимого размещения зданий, строений, сооружений, за пределами которых запрещено строительство зданий, строений, сооружений – 3 м.</p> <p>В условиях реконструкции существующей застройки отступы от границ земельного участка формируются в соответствии со сложившейся линией застройки или по красной линии.</p> <p>Вспомогательные строения, за исключением гаражей, размещать со стороны улиц не допускается.</p> <p>Размеры земельных участков:</p> <ul style="list-style-type: none"> – минимальный – 300 кв. м; – максимальный – 2000 кв. м. <p>Максимальный процент застройки в границах земельного участка, включая здания, строения, сооружения, в том числе обеспечивающие функционирование объекта – 40%</p>
Ведение огородничества	осуществление отдыха и (или) выращивания гражданами для собственных нужд сельскохозяйственных культур; размещение хозяйственных построек, не являющихся объектами недвижимости, предназначенных для хранения инвентаря и урожая сельскохозяйственных культур	<p>предельная максимальная высота зданий, строений, сооружений – 5 м.</p> <p>Минимальные отступы от границ земельных участков в целях определения мест допустимого размещения зданий, строений, сооружений, за пределами которых запрещено строительство зданий, строений, сооружений – 3 м.</p> <p>В условиях реконструкции существующей застройки отступы от границ земельного участка формируются в соответствии со сложившейся линией застройки или по красной линии.</p> <p>Хозяйственные постройки размещать со стороны улиц не допускается.</p> <p>Размеры земельных участков:</p> <ul style="list-style-type: none"> – минимальный – 300 кв. м; – максимальный – 2000 кв. м. <p>Максимальный процент застройки в границах земельного участка, включая</p>

1	2	3
<p>Для индивидуального жилищного строительства*</p> <p>*размещение индивидуального жилого дома допускается только в границах населенных пунктов</p>	<p>размещение жилого дома (отдельно стоящего здания количеством надземных этажей не более чем три, высотой не более двадцати метров, которое состоит из комнат и помещений вспомогательного использования, предназначенных для удовлетворения гражданами бытовых и иных нужд, связанных с их проживанием в таком здании, не предназначенного для раздела на самостоятельные объекты недвижимости);</p> <p>выращивание сельскохозяйственных культур;</p> <p>размещение индивидуальных гаражей и хозяйственных построек</p>	<p>здания, строения, сооружения, в том числе обеспечивающие функционирование объекта – 40%</p> <p>предельное максимальное количество этажей – 3 надземных этажа.</p> <p>Минимальный отступ от границ земельных участков в целях определения мест допустимого размещения зданий, строений, сооружений, за пределами которых запрещено строительство зданий, строений, сооружений - 3 м.</p> <p>В условиях реконструкции существующей застройки отступы от границ земельного участка формируются в соответствии со сложившейся линией застройки или по красной линии.</p> <p>Вспомогательные здания и хозяйственные строения, за исключением гаражей, размещать со стороны улиц не допускается.</p> <p>Размеры земельных участков:</p> <ul style="list-style-type: none"> – минимальный – 500 кв. м; – максимальный – 5000 кв. м. <p>Максимальный процент застройки в границах земельного участка, включая здания, строения, сооружения, в том числе обеспечивающие функционирование объекта – 60%.</p> <p>Минимальная площадь застройки:</p> <p>Минимальное количество мест для стоянки автомобилей – 1 машино-место на 1 домовладение</p>
<p>Обеспечение внутреннего правопорядка</p>	<p>размещение объектов капитального строительства, необходимых для подготовки и поддержания в готовности органов внутренних дел, Росгвардии и спасательных служб, в которых существует военизированная служба;</p> <p>размещение объектов гражданской обороны, за исключением объектов гражданской обороны, являющихся частями производственных зданий</p>	<p>предельное максимальное количество этажей – 5 надземных этажей.</p> <p>Минимальные отступы от границ земельных участков в целях определения мест допустимого размещения зданий, строений, сооружений, за пределами которых запрещено строительство зданий, строений, сооружений – 5 м.</p> <p>В условиях реконструкции существующей застройки отступы от границ земельного участка формируются в соответствии со сложившейся линией застройки или по красной линии.</p> <p>Размеры земельных участков – не менее 200 кв. м.</p> <p>Максимальный процент застройки в границах земельного участка, включая здания, строения, сооружения, в том числе обеспечивающие функционирование объекта – 75%.</p> <p>Минимальный процент озеленения – 15%.</p> <p>Минимальное количество мест для стоянки автомобилей – 15 машино-мест на</p>

1	2	3
Коммунальное обслуживание	размещение зданий и сооружений в целях обеспечения физических и юридических лиц коммунальными услугами. Содержание данного вида разрешенного использования включает в себя содержание видов разрешенного использования с кодами 3.1.1 – 3.1.2 Классификатора видов разрешенного использования земельных участков	100 работающих, но не менее 2 машино-места на 1 объект предельное максимальное количество этажей – 2 надземных этажа. Минимальные отступы от границ земельных участков в целях определения мест допустимого размещения зданий, строений, сооружений, за пределами которых запрещено строительство зданий, строений, сооружений – 0,5 м. В условиях реконструкции существующей застройки отступы от границ земельного участка формируются в соответствии со сложившейся линией застройки или по красной линии. Размеры земельных участков для объектов, предназначенных для приема физических и юридических лиц в связи с предоставлением им коммунальных услуг: – минимальный – 200 кв. м; – максимальный – 2000 кв. м.
Предоставление коммунальных услуг	размещение зданий и сооружений, обеспечивающих поставку воды, тепла, электричества, газа, отвод канализационных стоков, очистку и уборку объектов недвижимости (котельных, водозаборов, очистных сооружений, насосных станций, водопроводов, линий электропередач, трансформаторных подстанций, газопроводов, линий связи, телефонных станций, канализаций, стоянок, гаражей и мастерских для обслуживания уборочной и аварийной техники, сооружений, необходимых для сбора и плавки снега)	Размеры земельных участков для объектов обеспечения физических и юридических лиц коммунальными услугами не подлежат установлению. Максимальный процент застройки в границах земельного участка, включая здания, строения, сооружения, в том числе обеспечивающие функционирование объекта – 90%. Минимальный процент озеленения не подлежит установлению
Административные здания организаций, обеспечивающих предоставление	размещение зданий, предназначенных для приема физических и юридических лиц в связи с предоставлением им	

1	2	3
коммунальных услуг	коммунальных услуг	
Улично-дорожная сеть	<p>размещение объектов улично-дорожной сети: автомобильных дорог, трамвайных путей и пешеходных тротуаров в границах населенных пунктов, пешеходных переходов, бульваров, площадей, проездов, велодорожек и объектов велотранспортной и инженерной инфраструктуры;</p> <p>размещение придорожных стоянок (парковок) транспортных средств в границах городских улиц и дорог, за исключением предусмотренных видами разрешенного использования с кодами 2.7.1, 4.9, 7.2.3 Классификатора видов разрешенного использования земельных участков, а также некапитальных сооружений, предназначенных для охраны транспортных средств</p>	<p>предельные (минимальные и (или) максимальные) размеры земельных участков, предельные параметры разрешенного строительства, реконструкции объектов капитального строительства не подлежат установлению</p>
Благоустройство территории	<p>размещение декоративных, технических, планировочных, конструктивных устройств, элементов озеленения, различных видов оборудования и оформления, малых архитектурных форм, некапитальных нестационарных строений и сооружений, информационных щитов и</p>	

1	2	3
	указателей, применяемых как составные части благоустройства территории, общественных туалетов	
Земельные участки общего назначения	Земельные участки, являющиеся имуществом общего пользования и предназначенные для общего использования правообладателями земельных участков, расположенных в границах территории ведения гражданами садоводства или огородничества для собственных нужд, и (или) для размещения объектов капитального строительства, относящихся к имуществу общего пользования	разрешенного строительства, реконструкции объектов капитального строительства не подлежат установлению

Условно разрешенные виды и параметры использования земельных участков и объектов капитального строительства

Виды разрешенного использования		Параметры разрешенного использования
наименование вида использования	описание вида использования	
1	2	3
Магазины	размещение объектов капитального строительства, предназначенных для продажи товаров, торговая площадь которых составляет до 5000 кв. м	<p>предельное максимальное количество этажей – 2 надземных этажа.</p> <p>Минимальные отступы от границ земельных участков в целях определения мест допустимого размещения зданий, строений, сооружений, за пределами которых запрещено строительство зданий, строений, сооружений – 3 м.</p> <p>В условиях реконструкции существующей застройки отступы от границ земельного участка формируются в соответствии со сложившейся линией застройки или по красной линии.</p> <p>Размеры земельных участков – не менее 200 кв. м.</p> <p>Максимальный процент застройки в границах земельного участка, включая здания, строения, сооружения, в том числе обеспечивающие функционирование</p>

1	2	3
		<p>объекта – 75%.</p> <p>Минимальный процент озеленения – 15%.</p> <p>Минимальное количество мест для стоянки автомобилей:</p> <ul style="list-style-type: none"> – для магазинов с торговой площадью менее 200 кв. м – 3 машино-места на 1 объект; – для объектов с торговой площадью более 200 кв. м – 10 машино-мест на 100 кв. м торговой площади

Вспомогательные виды и параметры разрешенного использования земельных участков и объектов капитального строительства

Виды разрешенного использования		Параметры разрешенного использования
наименование вида использования	описание вида использования	
1	2	3
Предоставление коммунальных услуг	размещение зданий и сооружений, обеспечивающих поставку воды, тепла, электричества, газа, отвод канализационных стоков, очистку и уборку объектов недвижимости (котельных, водозаборов, очистных сооружений, насосных станций, водопроводов, линий электропередач, трансформаторных подстанций, газопроводов, линий связи, телефонных станций, канализаций, стоянок, гаражей и мастерских для обслуживания уборочной и аварийной техники, сооружений, необходимых для сбора и плавки снега)	<p>предельное максимальное количество этажей – 2 надземных этажа.</p> <p>Минимальные отступы от границ земельных участков в целях определения мест допустимого размещения зданий, строений, сооружений, за пределами которых запрещено строительство зданий, строений, сооружений – 0,5 м.</p> <p>В условиях реконструкции существующей застройки отступы от границ земельного участка формируются в соответствии со сложившейся линией застройки или по красной линии.</p> <p>Размеры земельных участков не подлежат установлению.</p> <p>Максимальный процент застройки в границах земельного участка не подлежит установлению.</p> <p>Минимальный процент озеленения не подлежит установлению</p>
Улично-дорожная сеть	размещение объектов улично-дорожной сети: автомобильных дорог, трамвайных путей и	предельные (минимальные и (или) максимальные) размеры земельных участков, предельные параметры разрешенного строительства, реконструкции объектов капитального строительства не подлежат установлению

1	2	3
	<p>пешеходных тротуаров в границах населенных пунктов, пешеходных переходов, бульваров, площадей, проездов, велодорожек и объектов велотранспортной и инженерной инфраструктуры;</p> <p>размещение придорожных стоянок (парковок) транспортных средств в границах городских улиц и дорог, за исключением предусмотренных видами разрешенного использования с кодами 2.7.1, 4.9, 7.2.3 Классификатора видов разрешенного использования земельных участков, а также некапитальных сооружений, предназначенных для охраны транспортных средств</p>	
<p>Благоустройство территории</p>	<p>размещение декоративных, технических, планировочных, конструктивных устройств, элементов озеленения, различных видов оборудования и оформления, малых архитектурных форм, некапитальных нестационарных строений и сооружений, информационных щитов и указателей, применяемых как составные части благоустройства территории, общественных туалетов</p>	

Ограничения использования земельных участков и объектов капитального строительства

Наименование зоны с особыми условиями использования территорий	Ограничения использования земельных участков и объектов капитального строительства
1	2
Зона с особыми условиями использования территорий (25.00.2.98)	Правила установления охранных зон объектов электросетевого хозяйства и особых условий использования земельных участков, расположенных в границах таких зон, утвержденные постановлением Правительства Российской Федерации от 24.02.2009 № 160
Охранная зона ВЛ-6кВ Ф-8 ПС Шмидтовка (25.10.2.117)	Правила установления охранных зон объектов электросетевого хозяйства и особых условий использования земельных участков, расположенных в границах таких зон, утвержденные постановлением Правительства Российской Федерации от 24.02.2009 № 160
Охранная зона инженерных коммуникаций (25:10-6.126)	Правила установления охранных зон объектов электросетевого хозяйства и особых условий использования земельных участков, расположенных в границах таких зон, утвержденные постановлением Правительства Российской Федерации от 24.02.2009 № 160
Охранная зона объекта электросетевого хозяйства ОАО «ДВЭУК» ПС 110 кВ «Де-Фриз» с заходами 110 кВ в г. Владивосток Приморского края. Заходы ЛЭП 110 кВ (25.10.2.8)	Правила установления охранных зон объектов электросетевого хозяйства и особых условий использования земельных участков, расположенных в границах таких зон, утвержденные постановлением Правительства Российской Федерации от 24.02.2009 № 160
Охранная зона инженерных коммуникаций (25:10-6.21)	Правила установления охранных зон объектов электросетевого хозяйства и особых условий использования земельных участков, расположенных в границах таких зон, утвержденные постановлением Правительства Российской Федерации от 24.02.2009 № 160
Охранная зона линии ВЛ-110 кВ «Западная-Надеждинская Тяговая» (25.20.2.3)	Правила установления охранных зон объектов электросетевого хозяйства и особых условий использования земельных участков, расположенных в границах таких зон, утвержденные постановлением Правительства Российской Федерации от 24.02.2009 № 160
Охранная зона линии ВЛ-35 кВ «Надеждинская - Соловей-Ключ» (25.10.2.18)	Правила установления охранных зон объектов электросетевого хозяйства и особых условий использования земельных участков, расположенных в границах таких зон, утвержденные постановлением Правительства Российской Федерации от 24.02.2009 № 160
Охранная зона инженерных коммуникаций (25:10-6.79)	Правила установления охранных зон объектов электросетевого хозяйства и особых условий использования земельных участков, расположенных в границах таких зон, утвержденные постановлением Правительства Российской Федерации от 24.02.2009 № 160
Охранная зона инженерных коммуникаций (25:20-6.135)	Правила установления охранных зон объектов электросетевого хозяйства и особых условий использования земельных участков, расположенных в границах таких зон, утвержденные постановлением Правительства Российской Федерации от 24.02.2009 № 160
Охранная зона линии ВЛ-110 кВ	Правила установления охранных зон объектов электросетевого хозяйства и особых условий

1	2
«Западная-Кипарисово-Раздольное 2» (25.10.2.13)	использования земельных участков, расположенных в границах таких зон, утвержденные постановлением Правительства Российской Федерации от 24.02.2009 № 160
Охранная зона инженерных коммуникаций (25:10-6.101)	Правила установления охранных зон объектов электросетевого хозяйства и особых условий использования земельных участков, расположенных в границах таких зон, утвержденные постановлением Правительства Российской Федерации от 24.02.2009 № 160
Охранная зона объекта электросетевого хозяйства АО «ДРСК»: ПС 110/10 кВ «Кипарисово» (25.10.2.103)	Правила установления охранных зон объектов электросетевого хозяйства и особых условий использования земельных участков, расположенных в границах таких зон, утвержденные постановлением Правительства Российской Федерации от 24.02.2009 № 160
Охранная зона инженерных коммуникаций (25:10-6.26)	Правила установления охранных зон объектов электросетевого хозяйства и особых условий использования земельных участков, расположенных в границах таких зон, утвержденные постановлением Правительства Российской Федерации от 24.02.2009 № 160
Охранная зона ВЛ 220 кВ объекта ВЛ 220 кВ Владивосток - Волна (ВЛ 220 кВ состоит из ВЛ 220 кВ Владивосток - Западная и участка ВЛ-220 кВ «АТЭЦ-Западная-Волна-2Р» от ПС Западная до ПС 2Р) (25.10.2.24)	Правила установления охранных зон объектов электросетевого хозяйства и особых условий использования земельных участков, расположенных в границах таких зон, утвержденные постановлением Правительства Российской Федерации от 24.02.2009 № 160
Охранная зона инженерных коммуникаций (25:10-6.103)	Правила установления охранных зон объектов электросетевого хозяйства и особых условий использования земельных участков, расположенных в границах таких зон, утвержденные постановлением Правительства Российской Федерации от 24.02.2009 № 160
Охранная зона линии ВЛ-110 кВ «Западная-Давыдовка» (25.20.2.9)	Правила установления охранных зон объектов электросетевого хозяйства и особых условий использования земельных участков, расположенных в границах таких зон, утвержденные постановлением Правительства Российской Федерации от 24.02.2009 № 160
Охранная зона инженерных коммуникаций (25:20-6.137)	Правила охраны линий и сооружений связи Российской Федерации, утвержденные постановлением Правительства Российской Федерации от 09.06.1995 № 578
Охранная зона пункта ГГС Пожарка (25.10.2.44)	постановление Правительства Российской Федерации от 21.08.2019 № 1080 «Об охранных зонах пунктов государственной геодезической сети, государственной нивелирной сети и государственной гравиметрической сети»
Охранная зона геодезического пункта (25:10-6.18)	постановление Правительства Российской Федерации от 21.08.2019 № 1080 «Об охранных зонах пунктов государственной геодезической сети, государственной нивелирной сети и государственной гравиметрической сети»
Охранная зона геодезического пункта (25:10-6.138)	постановление Правительства Российской Федерации от 21.08.2019 № 1080 «Об охранных зонах пунктов государственной геодезической сети, государственной нивелирной сети и

1	2
	государственной гравиметрической сети»
ОЗ - охранная зона от объектов инженерной инфраструктуры - зона, расположенная вдоль трасс воздушных высоковольтных линий электропередач (25.10.2.6)	Правила установления охранных зон объектов электросетевого хозяйства и особых условий использования земельных участков, расположенных в границах таких зон, утвержденные постановлением Правительства Российской Федерации от 24.02.2009 № 160
Охранная зона инженерных коммуникаций (25:10-6.71)	Правила установления охранных зон объектов электросетевого хозяйства и особых условий использования земельных участков, расположенных в границах таких зон, утвержденные постановлением Правительства Российской Федерации от 24.02.2009 № 160
Охранная зона пункта ГГС Свх. ОРС № 2 (25.10.2.85)	постановление Правительства Российской Федерации от 21.08.2019 № 1080 «Об охранных зонах пунктов государственной геодезической сети, государственной нивелирной сети и государственной гравиметрической сети»
Охранная зона геодезического пункта (25:10-6.25)	постановление Правительства Российской Федерации от 21.08.2019 № 1080 «Об охранных зонах пунктов государственной геодезической сети, государственной нивелирной сети и государственной гравиметрической сети»
Охранная зона линии ВЛ-110 кВ «Западная-Казармы» (25.10.2.21)	Правила установления охранных зон объектов электросетевого хозяйства и особых условий использования земельных участков, расположенных в границах таких зон, утвержденные постановлением Правительства Российской Федерации от 24.02.2009 № 160
Охранная зона инженерных коммуникаций (25:10-6.92)	Правила установления охранных зон объектов электросетевого хозяйства и особых условий использования земельных участков, расположенных в границах таких зон, утвержденные постановлением Правительства Российской Федерации от 24.02.2009 № 160
Охранная зона ВЛ-35 кВ «Надеждинская-Де-Фриз-Тавричанка» (25.00.2.109)	Правила установления охранных зон объектов электросетевого хозяйства и особых условий использования земельных участков, расположенных в границах таких зон, утвержденные постановлением Правительства Российской Федерации от 24.02.2009 № 160
Охранная зона инженерных коммуникаций (25.00.2.99)	Правила охраны линий и сооружений связи Российской Федерации, утвержденные постановлением Правительства Российской Федерации от 09.06.1995 № 578
Территория, попадающая в водоохранную зону (Овз) (25.10.2.5)	Водный кодекс Российской Федерации
Водоохранная зона (25:10-6.107)	Водный кодекс Российской Федерации
Охранная зона ЛЭП-110кВ «Западная-Кролевцы-АТЭЦ-Штыково-1,2» (25.00.2.19)	Правила установления охранных зон объектов электросетевого хозяйства и особых условий использования земельных участков, расположенных в границах таких зон, утвержденные постановлением Правительства Российской Федерации от 24.02.2009 № 160
Охранная зона линий и сооружений связи	Правила охраны линий и сооружений связи Российской Федерации, утвержденные

1	2
и линий и сооружений радиотелевизионной связи на участке АМТС Владивосток - МТС Уссурийск - ТРП Ивановка (25.10.2.120)	постановлением Правительства Российской Федерации от 09.06.1995 № 578
Охранная зона линий и сооружений связи и линий и сооружений радиотелевизионной связи (25:10-6.136)	Правила охраны линий и сооружений связи Российской Федерации, утвержденные постановлением Правительства Российской Федерации от 09.06.1995 № 578
Охранная зона геодезического пункта (25:10-6.140)	постановление Правительства Российской Федерации от 21.08.2019 № 1080 «Об охранных зонах пунктов государственной геодезической сети, государственной нивелирной сети и государственной гравиметрической сети»
Охранная зона пункта ГГС Новостройка пир. п.п. 4 кл. центр 149 (№ 1451) (25.10.2.127)	постановление Правительства Российской Федерации от 21.08.2019 № 1080 «Об охранных зонах пунктов государственной геодезической сети, государственной нивелирной сети и государственной гравиметрической сети»
Охранная зона геодезического пункта (25:10-6.133)	постановление Правительства Российской Федерации от 21.08.2019 № 1080 «Об охранных зонах пунктов государственной геодезической сети, государственной нивелирной сети и государственной гравиметрической сети»
Охранная зона особо охраняемого природного объекта (25.10.2.27)	В соответствии со сведениями Единого государственного реестра недвижимости
Охранная зона особо охраняемого природного объекта (25:10-6.64)	В соответствии со сведениями Единого государственного реестра недвижимости
Береговая полоса водных объектов общего пользования (Обп) (25.10.2.1)	Водный кодекс Российской Федерации
Прибрежная защитная полоса (25:10-6.94)	Водный кодекс Российской Федерации
Охранная зона пункта ГГС Граничный (25.10.2.53)	постановление Правительства Российской Федерации от 21.08.2019 № 1080 «Об охранных зонах пунктов государственной геодезической сети, государственной нивелирной сети и государственной гравиметрической сети»
Охранная зона геодезического пункта (25:10-6.54)	постановление Правительства Российской Федерации от 21.08.2019 № 1080 «Об охранных зонах пунктов государственной геодезической сети, государственной нивелирной сети и государственной гравиметрической сети»
Охранная зона пункта ГГС Карьерная (гр. Репер 2362) (25.10.2.56)	постановление Правительства Российской Федерации от 21.08.2019 № 1080 «Об охранных зонах пунктов государственной геодезической сети, государственной нивелирной сети и государственной гравиметрической сети»
Охранная зона геодезического пункта (25:10-6.85)	постановление Правительства Российской Федерации от 21.08.2019 № 1080 «Об охранных зонах пунктов государственной геодезической сети, государственной нивелирной сети и

3.19. ЗОНА, ЗАНЯТАЯ ОБЪЕКТАМИ СЕЛЬСКОХОЗЯЙСТВЕННОГО НАЗНАЧЕНИЯ (СХ 2)

Основные виды и параметры разрешенного использования земельных участков и объектов капитального строительства

Виды разрешенного использования		Параметры разрешенного использования
наименование вида использования	описание вида использования	
1	2	3
Растениеводство	осуществление хозяйственной деятельности, связанной с выращиванием сельскохозяйственных культур. Содержание данного вида разрешенного использования включает в себя содержание видов разрешенного использования с кодами 1.2 – 1.6 Классификатора видов разрешенного использования земельных участков	<p>предельное количество этажей не подлежит установлению.</p> <p>Минимальные отступы от границ земельных участков в целях определения мест допустимого размещения зданий, строений, сооружений, за пределами которых запрещено строительство зданий, строений, сооружений, не подлежат установлению.</p> <p>Размеры земельных участков – не менее 10000 кв. м.</p> <p>Максимальный процент застройки в границах земельного участка, включая здания, строения, сооружения, в том числе обеспечивающие функционирование объекта – 10%</p>
Выращивание зерновых и иных сельскохозяйственных культур	осуществление хозяйственной деятельности на сельскохозяйственных угодьях, связанной с производством зерновых, бобовых, кормовых, технических, масличных, эфиромасличных и иных сельскохозяйственных культур	
Овощеводство	осуществление хозяйственной деятельности на сельскохозяйственных угодьях, связанной с производством картофеля, листовых, плодовых, луковичных и бахчевых	<p>предельное количество этажей не подлежит установлению.</p> <p>Минимальные отступы от границ земельных участков в целях определения мест допустимого размещения зданий, строений, сооружений, за пределами которых запрещено строительство зданий, строений, сооружений, не подлежат установлению.</p> <p>Размеры земельных участков – не менее 1000 кв. м.</p> <p>Максимальный процент застройки в границах земельного участка, включая</p>

1	2	3
	сельскохозяйственных культур, в том числе с использованием теплиц	здания, строения, сооружения, в том числе обеспечивающие функционирование объекта – 20%
Выращивание тонизирующих, лекарственных, цветочных культур	осуществление хозяйственной деятельности, в том числе на сельскохозяйственных угодьях, связанной с производством чая, лекарственных и цветочных культур	
Выращивание льна и конопли	осуществление хозяйственной деятельности, в том числе на сельскохозяйственных угодьях, связанной с выращиванием льна, конопли	
Садоводство	осуществление хозяйственной деятельности, в том числе на сельскохозяйственных угодьях, связанной с выращиванием многолетних плодовых и ягодных культур, винограда и иных многолетних культур	<p>предельное количество этажей не подлежит установлению.</p> <p>Минимальные отступы от границ земельных участков в целях определения мест допустимого размещения зданий, строений, сооружений, за пределами которых запрещено строительство зданий, строений, сооружений, не подлежат установлению.</p> <p>Размеры земельных участков – не менее 1000 кв. м.</p> <p>Максимальный процент застройки в границах земельного участка, включая здания, строения, сооружения, в том числе обеспечивающие функционирование объекта – 20%</p>
Животноводство	осуществление хозяйственной деятельности, связанной с производством продукции животноводства, в том числе сенокошение, выпас сельскохозяйственных животных, разведение племенных животных, производство и использование племенной продукции	<p>предельное количество этажей не подлежит установлению.</p> <p>Минимальные отступы от границ земельных участков в целях определения мест допустимого размещения зданий, строений, сооружений, за пределами которых запрещено строительство зданий, строений, сооружений, не подлежат установлению.</p> <p>Размеры земельных участков – не менее 10000 кв. м.</p> <p>Максимальный процент застройки в границах земельного участка, включая здания, строения, сооружения, в том числе обеспечивающие функционирование объекта – 20%</p>

1	2	3
	<p>(материала), размещение зданий, сооружений, используемых для содержания и разведения сельскохозяйственных животных, производства, хранения и первичной переработки сельскохозяйственной продукции.</p> <p>Содержание данного вида разрешенного использования включает в себя содержание видов разрешенного использования с кодами 1.8 – 1.11, 1.15, 1.19, 1.20 Классификатора видов разрешенного использования земельных участков</p>	
Скотоводство	<p>осуществление хозяйственной деятельности, в том числе на сельскохозяйственных угодьях, связанной с разведением сельскохозяйственных животных (крупного рогатого скота, овец, коз, лошадей, верблюдов, оленей); сенокошение, выпас сельскохозяйственных животных, производство кормов, размещение зданий, сооружений, используемых для содержания и разведения</p>	

1	2	3
	<p>сельскохозяйственных животных; разведение племенных животных, производство и использование племенной продукции (материала)</p>	
Свиноводство	<p>осуществление хозяйственной деятельности, связанной с разведением свиней; размещение зданий, сооружений, используемых для содержания и разведения животных, производства, хранения и первичной переработки продукции; разведение племенных животных, производство и использование племенной продукции (материала)</p>	
Звероводство	<p>осуществление хозяйственной деятельности, связанной с разведением в неволе ценных пушных зверей; размещение зданий, сооружений, используемых для содержания и разведения животных, производства, хранения и первичной переработки продукции; разведение племенных животных, производство и использование племенной продукции (материала)</p>	

1	2	3
Сенокосение	косение трав, сбор и заготовка сена	предельные (минимальные и (или) максимальные) размеры земельных участков, предельные параметры разрешенного строительства, реконструкции объектов капитального строительства не подлежат установлению
Выпас сельскохозяйственных животных	выпас сельскохозяйственных животных	предельные (минимальные и (или) максимальные) размеры земельных участков, предельные параметры разрешенного строительства, реконструкции объектов капитального строительства не подлежат установлению
Птицеводство	осуществление хозяйственной деятельности, связанной с разведением домашних пород птиц, в том числе водоплавающих; размещение зданий, сооружений, используемых для содержания и разведения животных, производства, хранения и первичной переработки продукции птицеводства; разведение племенных животных, производство и использование племенной продукции (материала)	предельное количество этажей не подлежит установлению. Минимальные отступы от границ земельных участков в целях определения мест допустимого размещения зданий, строений, сооружений, за пределами которых запрещено строительство зданий, строений, сооружений, не подлежат установлению. Размеры земельных участков – не менее 5000 кв. м. Максимальный процент застройки в границах земельного участка, включая здания, строения, сооружения, в том числе обеспечивающие функционирование объекта – 20%
Пчеловодство	осуществление хозяйственной деятельности, в том числе на сельскохозяйственных угодьях, по разведению, содержанию и использованию пчел и иных полезных насекомых; размещение ульев, иных объектов и оборудования, необходимого для пчеловодства и разведениях иных полезных насекомых;	предельное количество этажей не подлежит установлению. Минимальные отступы от границ земельного участка не подлежат установлению. Размеры земельных участков – не менее 500 кв. м. Максимальный процент застройки в границах земельного участка не подлежит установлению

1	2	3
	размещение сооружений, используемых для хранения и первичной переработки продукции пчеловодства	
Рыбоводство	<p>осуществление хозяйственной деятельности, связанной с разведением и (или) содержанием, выращиванием объектов рыбоводства (аквакультуры);</p> <p>размещение зданий, сооружений, оборудования, необходимых для осуществления рыбоводства (аквакультуры)</p>	<p>предельное максимальное количество этажей – 2 надземных этажа.</p> <p>Минимальные отступы от границ земельных участков в целях определения мест допустимого размещения зданий, строений, сооружений, за пределами которых запрещено строительство зданий, строений, сооружений, не подлежат установлению.</p> <p>Размеры земельных участков – не менее 5000 кв. м.</p> <p>Максимальный процент застройки в границах земельного участка, включая здания, строения, сооружения, в том числе обеспечивающие функционирование объекта – 20%</p>
Охота и рыбалка	<p>обустройство мест охоты и рыбалки, в том числе размещение дома охотника или рыболова, сооружений, необходимых для восстановления и поддержания поголовья зверей или количества рыбы</p>	<p>предельное количество этажей не подлежит установлению.</p> <p>Минимальные отступы от границ земельных участков в целях определения мест допустимого размещения зданий, строений, сооружений, за пределами которых запрещено строительство зданий, строений, сооружений, не подлежат установлению.</p> <p>Размеры земельных участков – не менее 300 кв. м.</p> <p>Максимальный процент застройки в границах земельного участка, включая здания, строения, сооружения, в том числе обеспечивающие функционирование объекта – 20%</p>
Научное обеспечение сельского хозяйства	<p>осуществление научной и селекционной работы, ведения сельского хозяйства для получения ценных с научной точки зрения образцов растительного и животного мира;</p> <p>размещение коллекций генетических ресурсов</p>	<p>предельные (минимальные и (или) максимальные) размеры земельных участков, предельные параметры разрешенного строительства, реконструкции объектов капитального строительства не подлежат установлению</p>

1	2	3
Хранение и переработка сельскохозяйственной продукции	растений размещение зданий, сооружений, используемых для производства, хранения, первичной и глубокой переработки сельскохозяйственной продукции	предельное количество этажей не подлежит установлению. Минимальные отступы от границ земельных участков в целях определения мест допустимого размещения зданий, строений, сооружений, за пределами которых запрещено строительство зданий, строений, сооружений, не подлежат установлению. Размеры земельных участков – не менее 500 кв. м. Максимальный процент застройки зданиями, строениями, сооружениями в границах земельного участка – 80%
Ведение личного подсобного хозяйства на полевых участках	производство сельскохозяйственной продукции без права возведения объектов капитального строительства	предельное количество этажей не подлежит установлению. Минимальные отступы от границ земельных участков в целях определения мест допустимого размещения зданий, строений, сооружений, за пределами которых запрещено строительство зданий, строений, сооружений, не подлежат установлению. Размеры земельных участков: – минимальный – 500 кв. м; – максимальный – 20000 кв. м. Максимальный процент застройки в границах земельного участка не подлежит установлению
Питомники	выращивание и реализация подраста деревьев и кустарников, используемых в сельском хозяйстве, а также иных сельскохозяйственных культур для получения рассады и семян; размещение сооружений, необходимых для указанных видов сельскохозяйственного производства	предельные (минимальные и (или) максимальные) размеры земельных участков, предельные параметры разрешенного строительства, реконструкции объектов капитального строительства не подлежат установлению
Обеспечение сельскохозяйственного производства	размещение машинно-транспортных и ремонтных станций, ангаров и гаражей для	предельное максимальное количество этажей – 1 надземный этаж. Минимальные отступы от границ земельных участков в целях определения мест допустимого размещения зданий, строений, сооружений, за пределами которых

1	2	3
	сельскохозяйственной техники, амбаров, водонапорных башен, трансформаторных станций и иного технического оборудования, используемого для ведения сельского хозяйства	запрещено строительство зданий, строений, сооружений, не подлежат установлению. Размеры земельных участков не подлежат установлению. Максимальный процент застройки в границах земельного участка не подлежит установлению
Обеспечение внутреннего правопорядка	размещение объектов капитального строительства, необходимых для подготовки и поддержания в готовности органов внутренних дел, Росгвардии и спасательных служб, в которых существует военизированная служба; размещение объектов гражданской обороны, за исключением объектов гражданской обороны, являющихся частями производственных зданий	предельное максимальное количество этажей – 5 надземных этажей. Минимальные отступы от границ земельных участков в целях определения мест допустимого размещения зданий, строений, сооружений, за пределами которых запрещено строительство зданий, строений, сооружений – 5 м. В условиях реконструкции существующей застройки отступы от границ земельного участка формируются в соответствии со сложившейся линией застройки или по красной линии. Размеры земельных участков – не менее 200 кв. м. Максимальный процент застройки в границах земельного участка, включая здания, строения, сооружения, в том числе обеспечивающие функционирование объекта – 75%. Минимальный процент озеленения – 15%. Минимальное количество мест для стоянки автомобилей – 15 машино-мест на 100 работающих, но не менее 2 машино-места на 1 объект
Коммунальное обслуживание	размещение зданий и сооружений в целях обеспечения физических и юридических лиц коммунальными услугами. Содержание данного вида разрешенного использования включает в себя содержание видов разрешенного использования с кодами 3.1.1 – 3.1.2 Классификатора видов разрешенного использования	предельное максимальное количество этажей – 2 надземных этажа. Минимальные отступы от границ земельных участков в целях определения мест допустимого размещения зданий, строений, сооружений, за пределами которых запрещено строительство зданий, строений, сооружений, не подлежат установлению. Размеры земельных участков не подлежат установлению. Максимальный процент застройки в границах земельного участка не подлежит установлению. Минимальный процент озеленения не подлежит установлению

1	2	3
Предоставление коммунальных услуг	<p>земельных участков</p> <p>размещение зданий и сооружений, обеспечивающих поставку воды, тепла, электричества, газа, отвод канализационных стоков, очистку и уборку объектов недвижимости (котельных, водозаборов, очистных сооружений, насосных станций, водопроводов, линий электропередач, трансформаторных подстанций, газопроводов, линий связи, телефонных станций, канализаций, стоянок, гаражей и мастерских для обслуживания уборочной и аварийной техники, сооружений, необходимых для сбора и плавки снега)</p>	
Административные здания организаций, обеспечивающих предоставление коммунальных услуг	<p>размещение зданий, предназначенных для приема физических и юридических лиц в связи с предоставлением им коммунальных услуг</p>	
Улично-дорожная сеть	<p>размещение объектов улично-дорожной сети: автомобильных дорог, трамвайных путей и пешеходных тротуаров в границах населенных пунктов, пешеходных переходов, бульваров, площадей, проездов,</p>	<p>предельные (минимальные и (или) максимальные) размеры земельных участков, предельные параметры разрешенного строительства, реконструкции объектов капитального строительства не подлежат установлению</p>

1	2	3
	<p>велодорожек и объектов велотранспортной и инженерной инфраструктуры; размещение придорожных стоянок (парковок) транспортных средств в границах городских улиц и дорог, за исключением предусмотренных видами разрешенного использования с кодами 2.7.1, 4.9, 7.2.3 Классификатора видов разрешенного использования земельных участков, а также некапитальных сооружений, предназначенных для охраны транспортных средств</p>	
<p>Благоустройство территории</p>	<p>размещение декоративных, технических, планировочных, конструктивных устройств, элементов озеленения, различных видов оборудования и оформления, малых архитектурных форм, некапитальных нестационарных строений и сооружений, информационных щитов и указателей, применяемых как составные части благоустройства территории, общественных туалетов</p>	

Условно разрешенные виды и параметры использования земельных участков и объектов капитального строительства: нет.

Вспомогательные виды и параметры разрешенного использования земельных участков и объектов капитального строительства

Виды разрешенного использования		Параметры разрешенного использования
наименование вида использования	описание вида использования	
1	2	3
Обеспечение сельскохозяйственного производства	размещение машинно-транспортных и ремонтных станций, ангаров и гаражей для сельскохозяйственной техники, амбаров, водонапорных башен, трансформаторных станций и иного технического оборудования, используемого для ведения сельского хозяйства	предельные (минимальные и (или) максимальные) размеры земельных участков, предельные параметры разрешенного строительства, реконструкции объектов капитального строительства не подлежат установлению
Предоставление коммунальных услуг	размещение зданий и сооружений, обеспечивающих поставку воды, тепла, электричества, газа, отвод канализационных стоков, очистку и уборку объектов недвижимости (котельных, водозаборов, очистных сооружений, насосных станций, водопроводов, линий электропередач, трансформаторных подстанций, газопроводов, линий связи, телефонных станций, канализаций, стоянок, гаражей и мастерских для обслуживания уборочной и аварийной техники, сооружений, необходимых для сбора и плавки снега)	<p>предельное максимальное количество этажей – 2 надземных этажа.</p> <p>Минимальные отступы от границ земельных участков в целях определения мест допустимого размещения зданий, строений, сооружений, за пределами которых запрещено строительство зданий, строений, сооружений, не подлежат установлению.</p> <p>Размеры земельных участков не подлежат установлению.</p> <p>Максимальный процент застройки в границах земельного участка не подлежит установлению.</p> <p>Минимальный процент озеленения не подлежит установлению</p>
Улично-дорожная	размещение объектов улично-	предельные (минимальные и (или) максимальные) размеры земельных участков,

1	2	3
сеть	<p>дорожной сети: автомобильных дорог, трамвайных путей и пешеходных тротуаров в границах населенных пунктов, пешеходных переходов, бульваров, площадей, проездов, велодорожек и объектов велотранспортной и инженерной инфраструктуры;</p> <p>размещение придорожных стоянок (парковок) транспортных средств в границах городских улиц и дорог, за исключением предусмотренных видами разрешенного использования с кодами 2.7.1, 4.9, 7.2.3 Классификатора видов разрешенного использования земельных участков, а также некапитальных сооружений, предназначенных для охраны транспортных средств</p>	<p>предельные параметры разрешенного строительства, реконструкции объектов капитального строительства не подлежат установлению</p>
Благоустройство территории	<p>размещение декоративных, технических, планировочных, конструктивных устройств, элементов озеленения, различных видов оборудования и оформления, малых архитектурных форм, некапитальных нестационарных строений и сооружений, информационных щитов и указателей, применяемых как составные части благоустройства</p>	

1	2	3
	территории, туалетов	общественных

Ограничения использования земельных участков и объектов капитального строительства

Наименование зоны с особыми условиями использования территорий	Ограничения использования земельных участков и объектов капитального строительства
1	2
Территория, попадающая в водоохранную зону (Овз) (25.10.2.5)	Водный кодекс Российской Федерации
Водоохранная зона (25:10-6.107)	Водный кодекс Российской Федерации
Охранная зона ВЛ-35 кВ «Надеждинская-Де-Фриз-Тавричанка» (25.00.2.109)	Правила установления охранных зон объектов электросетевого хозяйства и особых условий использования земельных участков, расположенных в границах таких зон, утвержденные постановлением Правительства Российской Федерации от 24.02.2009 № 160
Охранная зона объекта электросетевого хозяйства ОАО «ДВЭУК» ПС 110 кВ «Де-Фриз» с заходами 110 кВ в г. Владивосток Приморского края. Заходы ЛЭП 110 кВ (25.10.2.8)	Правила установления охранных зон объектов электросетевого хозяйства и особых условий использования земельных участков, расположенных в границах таких зон, утвержденные постановлением Правительства Российской Федерации от 24.02.2009 № 160
Охранная зона инженерных коммуникаций (25:10-6.21)	Правила установления охранных зон объектов электросетевого хозяйства и особых условий использования земельных участков, расположенных в границах таких зон, утвержденные постановлением Правительства Российской Федерации от 24.02.2009 № 160
Охранная зона инженерных коммуникаций (25.00.2.99)	Правила охраны линий и сооружений связи Российской Федерации, утвержденные постановлением Правительства Российской Федерации от 09.06.1995 № 578
Охранная зона линий и сооружений связи и линий и сооружений радиодиффузии на участке АМТС Владивосток - МТС Уссурийск - ТРП Ивановка (25.10.2.120)	Правила охраны линий и сооружений связи Российской Федерации, утвержденные постановлением Правительства Российской Федерации от 09.06.1995 № 578
Охранная зона линий и сооружений связи и линий и сооружений радиодиффузии (25:10-6.136)	Правила охраны линий и сооружений связи Российской Федерации, утвержденные постановлением Правительства Российской Федерации от 09.06.1995 № 578
Охранная зона линии ВЛ-110 кВ «Западная-Казармы» (25.10.2.21)	Правила установления охранных зон объектов электросетевого хозяйства и особых условий использования земельных участков, расположенных в границах таких зон, утвержденные постановлением Правительства Российской Федерации от 24.02.2009 № 160

1	2
Охранная зона инженерных коммуникаций (25:10-6.92)	Правила установления охранных зон объектов электросетевого хозяйства и особых условий использования земельных участков, расположенных в границах таких зон, утвержденные постановлением Правительства Российской Федерации от 24.02.2009 № 160
Зона с особыми условиями использования территорий (25.00.2.98)	Правила установления охранных зон объектов электросетевого хозяйства и особых условий использования земельных участков, расположенных в границах таких зон, утвержденные постановлением Правительства Российской Федерации от 24.02.2009 № 160
Охранная зона линии ВЛ-110 кВ «Западная-Кипарисово-Раздольное 2» (25.10.2.13)	Правила установления охранных зон объектов электросетевого хозяйства и особых условий использования земельных участков, расположенных в границах таких зон, утвержденные постановлением Правительства Российской Федерации от 24.02.2009 № 160
ОЗ - охранная зона от объектов инженерной инфраструктуры - зона, расположенная вдоль трасс воздушных высоковольтных линий электропередач (25.10.2.6)	Правила установления охранных зон объектов электросетевого хозяйства и особых условий использования земельных участков, расположенных в границах таких зон, утвержденные постановлением Правительства Российской Федерации от 24.02.2009 № 160
Охранная зона инженерных коммуникаций (25:10-6.101)	Правила установления охранных зон объектов электросетевого хозяйства и особых условий использования земельных участков, расположенных в границах таких зон, утвержденные постановлением Правительства Российской Федерации от 24.02.2009 № 160
Охранная зона инженерных коммуникаций (25:10-6.71)	Правила установления охранных зон объектов электросетевого хозяйства и особых условий использования земельных участков, расположенных в границах таких зон, утвержденные постановлением Правительства Российской Федерации от 24.02.2009 № 160
Береговая полоса водных объектов общего пользования (Обп) (25.10.2.1)	Водный кодекс Российской Федерации
Прибрежная защитная полоса (25:10-6.94)	Водный кодекс Российской Федерации
Охранная зона пункта ГГС Клен (25.10.2.52)	постановление Правительства Российской Федерации от 21.08.2019 № 1080 «Об охранных зонах пунктов государственной геодезической сети, государственной нивелирной сети и государственной гравиметрической сети»
Охранная зона геодезического пункта (25:10-6.24)	постановление Правительства Российской Федерации от 21.08.2019 № 1080 «Об охранных зонах пунктов государственной геодезической сети, государственной нивелирной сети и государственной гравиметрической сети»
Охранная зона ЛЭП-110кВ «Западная-Кролевцы-АТЭЦ-Штыково-1,2» (25.00.2.19)	Правила установления охранных зон объектов электросетевого хозяйства и особых условий использования земельных участков, расположенных в границах таких зон, утвержденные постановлением Правительства Российской Федерации от 24.02.2009 № 160

1	2
Охранная зона линии ВЛ-35 кВ «Западная-Надеждинская» (25.10.2.16)	Правила установления охранных зон объектов электросетевого хозяйства и особых условий использования земельных участков, расположенных в границах таких зон, утвержденные постановлением Правительства Российской Федерации от 24.02.2009 № 160
Охранная зона линии ВЛ-110 кВ «Западная-Давыдовка» (25.20.2.9)	Правила установления охранных зон объектов электросетевого хозяйства и особых условий использования земельных участков, расположенных в границах таких зон, утвержденные постановлением Правительства Российской Федерации от 24.02.2009 № 160
Охранная зона инженерных коммуникаций (25:20-6.137)	Правила охраны линий и сооружений связи Российской Федерации, утвержденные постановлением Правительства Российской Федерации от 09.06.1995 № 578
Охранная зона инженерных коммуникаций (25:10-6.99)	Правила установления охранных зон объектов электросетевого хозяйства и особых условий использования земельных участков, расположенных в границах таких зон, утвержденные постановлением Правительства Российской Федерации от 24.02.2009 № 160
Охранная зона линии ВЛ-35 кВ «Надеждинская - Соловей-Ключ» (25.10.2.18)	Правила установления охранных зон объектов электросетевого хозяйства и особых условий использования земельных участков, расположенных в границах таких зон, утвержденные постановлением Правительства Российской Федерации от 24.02.2009 № 160
Охранная зона инженерных коммуникаций (25:10-6.79)	Правила установления охранных зон объектов электросетевого хозяйства и особых условий использования земельных участков, расположенных в границах таких зон, утвержденные постановлением Правительства Российской Федерации от 24.02.2009 № 160
Охранная зона пункта ГГС 4 (25.10.2.47)	постановление Правительства Российской Федерации от 21.08.2019 № 1080 «Об охранных зонах пунктов государственной геодезической сети, государственной нивелирной сети и государственной гравиметрической сети»
Охранная зона пункта ГГС Красная Культура (25.10.2.39)	постановление Правительства Российской Федерации от 21.08.2019 № 1080 «Об охранных зонах пунктов государственной геодезической сети, государственной нивелирной сети и государственной гравиметрической сети»
Охранная зона пункта ГГС Березовая (25.10.2.65)	постановление Правительства Российской Федерации от 21.08.2019 № 1080 «Об охранных зонах пунктов государственной геодезической сети, государственной нивелирной сети и государственной гравиметрической сети»
Охранная зона пункта ГГС Заросль (25.10.2.68)	постановление Правительства Российской Федерации от 21.08.2019 № 1080 «Об охранных зонах пунктов государственной геодезической сети, государственной нивелирной сети и государственной гравиметрической сети»
Охранная зона пункта ГГС Давыдовка (25.10.2.73)	постановление Правительства Российской Федерации от 21.08.2019 № 1080 «Об охранных зонах пунктов государственной геодезической сети, государственной нивелирной сети и государственной гравиметрической сети»
Охранная зона пункта ГГС Дубки	постановление Правительства Российской Федерации от 21.08.2019 № 1080 «Об охранных зонах

1	2
(25.10.2.50)	пунктов государственной геодезической сети, государственной нивелирной сети и государственной гравиметрической сети»
Охранная зона линии ВЛ-110 кВ «Давыдовка-Барабаш-Славянка 1,2» пр. 1-36 (25.10.2.14)	Правила установления охранных зон объектов электросетевого хозяйства и особых условий использования земельных участков, расположенных в границах таких зон, утвержденные постановлением Правительства Российской Федерации от 24.02.2009 № 160
Охранная зона пункта ГГС Столовая пир. п.п. 4 кл. центр 149 (№ 2746) (25.10.2.128)	постановление Правительства Российской Федерации от 21.08.2019 № 1080 «Об охранных зонах пунктов государственной геодезической сети, государственной нивелирной сети и государственной гравиметрической сети»
Охранная зона пункта ГГС Западная пир. п.п. 4 кл. центр 149 (№ 81541) (25.10.2.133)	постановление Правительства Российской Федерации от 21.08.2019 № 1080 «Об охранных зонах пунктов государственной геодезической сети, государственной нивелирной сети и государственной гравиметрической сети»
Охранная зона инженерных коммуникаций (25:10-6.106)	Правила установления охранных зон объектов электросетевого хозяйства и особых условий использования земельных участков, расположенных в границах таких зон, утвержденные постановлением Правительства Российской Федерации от 24.02.2009 № 160
Охранная зона геодезического пункта (25:10-6.129)	постановление Правительства Российской Федерации от 21.08.2019 № 1080 «Об охранных зонах пунктов государственной геодезической сети, государственной нивелирной сети и государственной гравиметрической сети»
Охранная зона геодезического пункта (25:10-6.49)	постановление Правительства Российской Федерации от 21.08.2019 № 1080 «Об охранных зонах пунктов государственной геодезической сети, государственной нивелирной сети и государственной гравиметрической сети»
Охранная зона геодезического пункта (25:10-6.37)	постановление Правительства Российской Федерации от 21.08.2019 № 1080 «Об охранных зонах пунктов государственной геодезической сети, государственной нивелирной сети и государственной гравиметрической сети»
Охранная зона геодезического пункта (25:10-6.57)	постановление Правительства Российской Федерации от 21.08.2019 № 1080 «Об охранных зонах пунктов государственной геодезической сети, государственной нивелирной сети и государственной гравиметрической сети»
Охранная зона геодезического пункта (25:10-6.53)	постановление Правительства Российской Федерации от 21.08.2019 № 1080 «Об охранных зонах пунктов государственной геодезической сети, государственной нивелирной сети и государственной гравиметрической сети»
Охранная зона геодезического пункта (25:10-6.81)	постановление Правительства Российской Федерации от 21.08.2019 № 1080 «Об охранных зонах пунктов государственной геодезической сети, государственной нивелирной сети и государственной гравиметрической сети»
Охранная зона геодезического пункта	постановление Правительства Российской Федерации от 21.08.2019 № 1080 «Об охранных зонах

1	2
(25:10-6.16)	пунктов государственной геодезической сети, государственной нивелирной сети и государственной гравиметрической сети»
Охранная зона геодезического пункта (25:10-6.128)	постановление Правительства Российской Федерации от 21.08.2019 № 1080 «Об охранных зонах пунктов государственной геодезической сети, государственной нивелирной сети и государственной гравиметрической сети»
Охранная зона инженерных коммуникаций (25:10-6.358)	Правила установления охранных зон объектов электросетевого хозяйства и особых условий использования земельных участков, расположенных в границах таких зон, утвержденные постановлением Правительства Российской Федерации от 24.02.2009 № 160
Охранная зона инженерных коммуникаций (25:10-6.364)	Правила установления охранных зон объектов электросетевого хозяйства и особых условий использования земельных участков, расположенных в границах таких зон, утвержденные постановлением Правительства Российской Федерации от 24.02.2009 № 160
Охранная зона инженерных коммуникаций (25:10-6.360)	Правила установления охранных зон объектов электросетевого хозяйства и особых условий использования земельных участков, расположенных в границах таких зон, утвержденные постановлением Правительства Российской Федерации от 24.02.2009 № 160
Охранная зона инженерных коммуникаций (25:10-6.351)	Правила установления охранных зон объектов электросетевого хозяйства и особых условий использования земельных участков, расположенных в границах таких зон, утвержденные постановлением Правительства Российской Федерации от 24.02.2009 № 160
Охранная зона инженерных коммуникаций (25:10-6.366)	Правила установления охранных зон объектов электросетевого хозяйства и особых условий использования земельных участков, расположенных в границах таких зон, утвержденные постановлением Правительства Российской Федерации от 24.02.2009 № 160
Охранная зона инженерных коммуникаций (25:10-6.367)	Правила установления охранных зон объектов электросетевого хозяйства и особых условий использования земельных участков, расположенных в границах таких зон, утвержденные постановлением Правительства Российской Федерации от 24.02.2009 № 160
Охранная зона инженерных коммуникаций (25:10-6.361)	Правила установления охранных зон объектов электросетевого хозяйства и особых условий использования земельных участков, расположенных в границах таких зон, утвержденные постановлением Правительства Российской Федерации от 24.02.2009 № 160

3.20. ЗОНА ДЛЯ ВЕДЕНИЯ ЛИЧНОГО ПОДСОБНОГО ХОЗЯЙСТВА (СХ 4)

Основные виды и параметры разрешенного использования земельных участков и объектов капитального строительства

Виды разрешенного использования		Параметры разрешенного использования
наименование вида использования	описание вида использования	
1	2	3
Ведение личного подсобного хозяйства на полевых участках	производство сельскохозяйственной продукции без права возведения объектов капитального строительства	<p>предельное количество этажей не подлежит установлению.</p> <p>Минимальные отступы от границ земельных участков в целях определения мест допустимого размещения зданий, строений, сооружений, за пределами которых запрещено строительство зданий, строений, сооружений, не подлежат установлению.</p> <p>Размеры земельных участков:</p> <ul style="list-style-type: none"> – минимальный – 500 кв. м; – максимальный – 20000 кв. м. <p>Максимальный процент застройки в границах земельного участка не подлежит установлению</p>
<p>Для ведения личного подсобного хозяйства (приусадебный земельный участок)*</p> <p>*использование земельного участка для возведения жилого дома, производственных, бытовых и иных зданий, строений, сооружений, допускается только в границах</p>	<p>размещение жилого дома, указанного в описании вида разрешенного использования с кодом 2.1 Классификатора видов разрешенного использования;</p> <p>производство сельскохозяйственной продукции;</p> <p>размещение гаража и иных вспомогательных сооружений;</p> <p>содержание сельскохозяйственных животных</p>	<p>предельное максимальное количество этажей – 3 надземных этажа.</p> <p>Минимальные отступы от границ земельных участков в целях определения мест допустимого размещения зданий, строений, сооружений, за пределами которых запрещено строительство зданий, строений, сооружений – 3 м.</p> <p>В условиях реконструкции существующей застройки отступы от границ земельного участка формируются в соответствии со сложившейся линией застройки или по красной линии.</p> <p>Вспомогательные здания и хозяйственные строения, за исключением гаражей, за исключением гаражей, размещать со стороны улиц не допускается.</p> <p>Размеры земельных участков:</p> <ul style="list-style-type: none"> – минимальный – 500 кв. м; – максимальный – 5000 кв. м. <p>Максимальный процент застройки в границах земельного участка, включая здания, строения, сооружения, в том числе обеспечивающие функционирование объекта – 60%.</p> <p>Минимальный процент озеленения не подлежит установлению.</p> <p>Минимальное количество мест для стоянки автомобилей – 1 машино-место на</p>

1	2	3
населенных пунктов		1 домовладение
Ведение садоводства	<p>осуществление отдыха и (или) выращивания гражданами для собственных нужд сельскохозяйственных культур; размещение для собственных нужд садового дома, жилого дома, указанного в описании вида разрешенного использования с кодом 2.1 Классификатора видов разрешенного использования земельных участков, хозяйственных построек и гаражей</p>	<p>предельное максимальное количество этажей – 3 надземных этажа. Минимальные отступы от границ земельных участков в целях определения мест допустимого размещения зданий, строений, сооружений, за пределами которых запрещено строительство зданий, строений, сооружений – 3 м. В условиях реконструкции существующей застройки отступы от границ земельного участка формируются в соответствии со сложившейся линией застройки или по красной линии. Вспомогательные строения, за исключением гаражей, размещать со стороны улиц не допускается. Размеры земельных участков: – минимальный – 300 кв. м; – максимальный – 2000 кв. м. Максимальный процент застройки в границах земельного участка, включая здания, строения, сооружения, в том числе обеспечивающие функционирование объекта – 40%</p>
Ведение огородничества	<p>осуществление отдыха и (или) выращивания гражданами для собственных нужд сельскохозяйственных культур; размещение хозяйственных построек, не являющихся объектами недвижимости, предназначенных для хранения инвентаря и урожая сельскохозяйственных культур</p>	<p>предельная максимальная высота зданий, строений, сооружений – 5 м. Минимальные отступы от границ земельных участков в целях определения мест допустимого размещения зданий, строений, сооружений, за пределами которых запрещено строительство зданий, строений, сооружений – 3 м. В условиях реконструкции существующей застройки отступы от границ земельного участка формируются в соответствии со сложившейся линией застройки или по красной линии. Хозяйственные постройки размещать со стороны улиц не допускается. Размеры земельных участков: – минимальный – 300 кв. м; – максимальный – 2000 кв. м. Максимальный процент застройки в границах земельного участка, включая здания, строения, сооружения, в том числе обеспечивающие функционирование объекта – 40%</p>
Обеспечение внутреннего правопорядка	<p>размещение объектов капитального строительства, необходимых для подготовки и</p>	<p>предельное максимальное количество этажей – 5 надземных этажей. Минимальные отступы от границ земельных участков в целях определения мест допустимого размещения зданий, строений, сооружений, за пределами которых</p>

1	2	3
	<p>поддержания в готовности органов внутренних дел, Росгвардии и спасательных служб, в которых существует военизированная служба;</p> <p>размещение объектов гражданской обороны, за исключением объектов гражданской обороны, являющихся частями производственных зданий</p>	<p>запрещено строительство зданий, строений, сооружений – 5 м.</p> <p>В условиях реконструкции существующей застройки отступы от границ земельного участка формируются в соответствии со сложившейся линией застройки или по красной линии.</p> <p>Размеры земельных участков – не менее 200 кв. м.</p> <p>Максимальный процент застройки в границах земельного участка, включая здания, строения, сооружения, в том числе обеспечивающие функционирование объекта – 75%.</p> <p>Минимальный процент озеленения – 15%.</p> <p>Минимальное количество мест для стоянки автомобилей – 15 машино-мест на 100 работающих, но не менее 2 машино-места на 1 объект</p>
Коммунальное обслуживание	<p>размещение зданий и сооружений в целях обеспечения физических и юридических лиц коммунальными услугами. Содержание данного вида разрешенного использования включает в себя содержание видов разрешенного использования с кодами 3.1.1 – 3.1.2 Классификатора видов разрешенного использования земельных участков</p>	<p>предельное максимальное количество этажей – 2 надземных этажа.</p> <p>Минимальные отступы от границ земельных участков в целях определения мест допустимого размещения зданий, строений, сооружений, за пределами которых запрещено строительство зданий, строений, сооружений – 0,5 м.</p> <p>В условиях реконструкции существующей застройки отступы от границ земельного участка формируются в соответствии со сложившейся линией застройки или по красной линии.</p> <p>Размеры земельных участков для объектов, предназначенных для приема физических и юридических лиц в связи с предоставлением им коммунальных услуг:</p> <ul style="list-style-type: none"> – минимальный – 300 кв. м; – максимальный – 2000 кв. м.
Предоставление коммунальных услуг	<p>размещение зданий и сооружений, обеспечивающих поставку воды, тепла, электричества, газа, отвод канализационных стоков, очистку и уборку объектов недвижимости (котельных, водозаборов, очистных сооружений, насосных станций, водопроводов, линий электропередач, трансформаторных подстанций, газопроводов, линий связи,</p>	<p>Размеры земельных участков для объектов обеспечения физических и юридических лиц коммунальными услугами не подлежат установлению.</p> <p>Максимальный процент застройки в границах земельного участка, включая здания, строения, сооружения, в том числе обеспечивающие функционирование объекта – 90%.</p> <p>Минимальный процент озеленения не подлежит установлению</p>

1	2	3
	<p>телефонных станций, канализаций, стоянок, гаражей и мастерских для обслуживания уборочной и аварийной техники, сооружений, необходимых для сбора и плавки снега)</p>	
<p>Административные здания организаций, обеспечивающих предоставление коммунальных услуг</p>	<p>размещение зданий, предназначенных для приема физических и юридических лиц в связи с предоставлением им коммунальных услуг</p>	
<p>Улично-дорожная сеть</p>	<p>размещение объектов улично-дорожной сети: автомобильных дорог, трамвайных путей и пешеходных тротуаров в границах населенных пунктов, пешеходных переходов, бульваров, площадей, проездов, велодорожек и объектов велотранспортной и инженерной инфраструктуры;</p> <p>размещение придорожных стоянок (парковок) транспортных средств в границах городских улиц и дорог, за исключением предусмотренных видами разрешенного использования с кодами 2.7.1, 4.9, 7.2.3 Классификатора видов разрешенного использования земельных участков, а также некапитальных сооружений, предназначенных для охраны транспортных средств</p>	<p>предельные (минимальные и (или) максимальные) размеры земельных участков, предельные параметры разрешенного строительства, реконструкции объектов капитального строительства не подлежат установлению</p>

1	2	3
Благоустройство территории	размещение декоративных, технических, планировочных, конструктивных устройств, элементов озеленения, различных видов оборудования и оформления, малых архитектурных форм, некапитальных нестационарных строений и сооружений, информационных щитов и указателей, применяемых как составные части благоустройства территории, общественных туалетов	

Условно разрешенные виды и параметры использования земельных участков и объектов капитального строительства: нет.

Вспомогательные виды и параметры разрешенного использования земельных участков и объектов капитального строительства

Виды разрешенного использования		Параметры разрешенного использования
наименование вида использования	описание вида использования	
1	2	3
Предоставление коммунальных услуг	размещение зданий и сооружений, обеспечивающих поставку воды, тепла, электричества, газа, отвод канализационных стоков, очистку и уборку объектов недвижимости (котельных, водозаборов, очистных сооружений, насосных станций, водопроводов, линий электропередач, трансформаторных подстанций, газопроводов, линий связи,	<p>предельное максимальное количество этажей – 2 надземных этажа.</p> <p>Минимальные отступы от границ земельных участков в целях определения мест допустимого размещения зданий, строений, сооружений, за пределами которых запрещено строительство зданий, строений, сооружений – 0,5 м.</p> <p>В условиях реконструкции существующей застройки отступы от границ земельного участка формируются в соответствии со сложившейся линией застройки или по красной линии.</p> <p>Размеры земельных участков не подлежат установлению.</p> <p>Максимальный процент застройки в границах земельного участка не подлежит установлению.</p> <p>Минимальный процент озеленения не подлежит установлению</p>

1	2	3
	<p>телефонных станций, канализаций, стоянок, гаражей и мастерских для обслуживания уборочной и аварийной техники, сооружений, необходимых для сбора и плавки снега)</p>	
<p>Улично-дорожная сеть</p>	<p>размещение объектов улично-дорожной сети: автомобильных дорог, трамвайных путей и пешеходных тротуаров в границах населенных пунктов, пешеходных переходов, бульваров, площадей, проездов, велодорожек и объектов велотранспортной и инженерной инфраструктуры;</p> <p>размещение придорожных стоянок (парковок) транспортных средств в границах городских улиц и дорог, за исключением предусмотренных видами разрешенного использования с кодами 2.7.1, 4.9, 7.2.3 Классификатора видов разрешенного использования земельных участков, а также некапитальных сооружений, предназначенных для охраны транспортных средств</p>	<p>предельные (минимальные и (или) максимальные) размеры земельных участков, предельные параметры разрешенного строительства, реконструкции объектов капитального строительства не подлежат установлению</p>
<p>Благоустройство территории</p>	<p>размещение декоративных, технических, планировочных, конструктивных устройств, элементов озеленения, различных видов оборудования и</p>	

1	2	3
	оформления, архитектурных, некапитальных строений, информационных указателей, составные части территории, туалетов	малых форм, нестационарных сооружений, щитов и общественных

Ограничения использования земельных участков и объектов капитального строительства

Наименование зоны с особыми условиями использования территорий	Ограничения использования земельных участков и объектов капитального строительства
1	2
Охранная зона линии ВЛ-110 кВ «Западная-Надеждинская Тяговая» (25.20.2.3)	Правила установления охранных зон объектов электросетевого хозяйства и особых условий использования земельных участков, расположенных в границах таких зон, утвержденные постановлением Правительства Российской Федерации от 24.02.2009 № 160
Охранная зона линии ВЛ-35 кВ «Надеждинская - Соловей-Ключ» (25.10.2.18)	Правила установления охранных зон объектов электросетевого хозяйства и особых условий использования земельных участков, расположенных в границах таких зон, утвержденные постановлением Правительства Российской Федерации от 24.02.2009 № 160
ОЗ - охранная зона от объектов инженерной инфраструктуры - зона, расположенная вдоль трасс воздушных высоковольтных линий электропередач (25.10.2.6)	Правила установления охранных зон объектов электросетевого хозяйства и особых условий использования земельных участков, расположенных в границах таких зон, утвержденные постановлением Правительства Российской Федерации от 24.02.2009 № 160
Охранная зона инженерных коммуникаций (25:10-6.79)	Правила установления охранных зон объектов электросетевого хозяйства и особых условий использования земельных участков, расположенных в границах таких зон, утвержденные постановлением Правительства Российской Федерации от 24.02.2009 № 160
Охранная зона инженерных коммуникаций (25:20-6.135)	Правила установления охранных зон объектов электросетевого хозяйства и особых условий использования земельных участков, расположенных в границах таких зон, утвержденные постановлением Правительства Российской Федерации от 24.02.2009 № 160
Охранная зона инженерных коммуникаций (25:10-6.71)	Правила установления охранных зон объектов электросетевого хозяйства и особых условий использования земельных участков, расположенных в границах таких зон, утвержденные

1	2
	постановлением Правительства Российской Федерации от 24.02.2009 № 160
Зона с особыми условиями использования территорий (25.00.2.98)	Правила установления охранных зон объектов электросетевого хозяйства и особых условий использования земельных участков, расположенных в границах таких зон, утвержденные постановлением Правительства Российской Федерации от 24.02.2009 № 160
Охранная зона инженерных коммуникаций (25.00.2.99)	Правила охраны линий и сооружений связи Российской Федерации, утвержденные постановлением Правительства Российской Федерации от 09.06.1995 № 578
Территория, попадающая в водоохранную зону (Овз) (25.10.2.5)	Водный кодекс Российской Федерации
Водоохранная зона (25:10-6.107)	Водный кодекс Российской Федерации
Охранная зона ВЛ 220 кВ объекта ВЛ 220 кВ Владивосток - Волна (ВЛ 220 кВ состоит из ВЛ 220 кВ Владивосток - Западная и участка ВЛ-220 кВ «АТЭЦ-Западная-Волна-2Р» от ПС Западная до ПС 2Р) (25.10.2.24)	Правила установления охранных зон объектов электросетевого хозяйства и особых условий использования земельных участков, расположенных в границах таких зон, утвержденные постановлением Правительства Российской Федерации от 24.02.2009 № 160
Охранная зона инженерных коммуникаций (25:10-6.103)	Правила установления охранных зон объектов электросетевого хозяйства и особых условий использования земельных участков, расположенных в границах таких зон, утвержденные постановлением Правительства Российской Федерации от 24.02.2009 № 160
Охранная зона ЛЭП-110кВ «Западная-Кролевцы-АТЭЦ-Штыково-1,2» (25.00.2.19)	Правила установления охранных зон объектов электросетевого хозяйства и особых условий использования земельных участков, расположенных в границах таких зон, утвержденные постановлением Правительства Российской Федерации от 24.02.2009 № 160
Охранная зона линии ВЛ-110 кВ «Западная-Кипарисово-Раздольное 2» (25.10.2.13)	Правила установления охранных зон объектов электросетевого хозяйства и особых условий использования земельных участков, расположенных в границах таких зон, утвержденные постановлением Правительства Российской Федерации от 24.02.2009 № 160
Охранная зона инженерных коммуникаций (25:10-6.101)	Правила установления охранных зон объектов электросетевого хозяйства и особых условий использования земельных участков, расположенных в границах таких зон, утвержденные постановлением Правительства Российской Федерации от 24.02.2009 № 160
Охранная зона пункта ГГС Морфлот (25.10.2.75)	постановление Правительства Российской Федерации от 21.08.2019 № 1080 «Об охранных зонах пунктов государственной геодезической сети, государственной нивелирной сети и государственной гравиметрической сети»
Охранная зона геодезического пункта (25:10-6.14)	постановление Правительства Российской Федерации от 21.08.2019 № 1080 «Об охранных зонах пунктов государственной геодезической сети, государственной нивелирной сети и государственной гравиметрической сети»

1	2
Охранная зона объекта электросетевого хозяйства АО «ДРСК»: ПС 35 кВ «Соловей ключ» (25.10.2.97)	Правила установления охранных зон объектов электросетевого хозяйства и особых условий использования земельных участков, расположенных в границах таких зон, утвержденные постановлением Правительства Российской Федерации от 24.02.2009 № 160
Охранная зона инженерных коммуникаций (25:10-6.29)	Правила установления охранных зон объектов электросетевого хозяйства и особых условий использования земельных участков, расположенных в границах таких зон, утвержденные постановлением Правительства Российской Федерации от 24.02.2009 № 160
Охранная зона инженерных коммуникаций (25:10-6.360)	Правила установления охранных зон объектов электросетевого хозяйства и особых условий использования земельных участков, расположенных в границах таких зон, утвержденные постановлением Правительства Российской Федерации от 24.02.2009 № 160
Охранная зона инженерных коммуникаций (25:10-6.366)	Правила установления охранных зон объектов электросетевого хозяйства и особых условий использования земельных участков, расположенных в границах таких зон, утвержденные постановлением Правительства Российской Федерации от 24.02.2009 № 160
Охранная зона инженерных коммуникаций (25:10-6.351)	Правила установления охранных зон объектов электросетевого хозяйства и особых условий использования земельных участков, расположенных в границах таких зон, утвержденные постановлением Правительства Российской Федерации от 24.02.2009 № 160
Охранная зона инженерных коммуникаций (25:10-6.359)	Правила установления охранных зон объектов электросетевого хозяйства и особых условий использования земельных участков, расположенных в границах таких зон, утвержденные постановлением Правительства Российской Федерации от 24.02.2009 № 160
Охранная зона инженерных коммуникаций (25:10-6.358)	Правила установления охранных зон объектов электросетевого хозяйства и особых условий использования земельных участков, расположенных в границах таких зон, утвержденные постановлением Правительства Российской Федерации от 24.02.2009 № 160
Охранная зона инженерных коммуникаций (25:10-6.361)	Правила установления охранных зон объектов электросетевого хозяйства и особых условий использования земельных участков, расположенных в границах таких зон, утвержденные постановлением Правительства Российской Федерации от 24.02.2009 № 160

3.21. ЗОНА ОБЪЕКТОВ СЕЛЬСКОХОЗЯЙСТВЕННОГО ИСПОЛЬЗОВАНИЯ, НЕ СВЯЗАННЫХ С ЖИВОТНОВОДСТВОМ (СХ 5)

Основные виды и параметры разрешенного использования земельных участков и объектов капитального строительства

Виды разрешенного использования		Параметры разрешенного использования
наименование вида использования	описание вида использования	
1	2	3
Растениеводство	осуществление хозяйственной деятельности, связанной с выращиванием сельскохозяйственных культур. Содержание данного вида разрешенного использования включает в себя содержание видов разрешенного использования с кодами 1.2 – 1.6 Классификатора видов разрешенного использования земельных участков	<p>предельное количество этажей не подлежит установлению.</p> <p>Минимальные отступы от границ земельных участков в целях определения мест допустимого размещения зданий, строений, сооружений, за пределами которых запрещено строительство зданий, строений, сооружений, не подлежат установлению.</p> <p>Размеры земельных участков – не менее 10000 кв. м.</p> <p>Максимальный процент застройки в границах земельного участка, включая здания, строения, сооружения, в том числе обеспечивающие функционирование объекта – 10%</p>
Выращивание зерновых и иных сельскохозяйственных культур	осуществление хозяйственной деятельности на сельскохозяйственных угодьях, связанной с производством зерновых, бобовых, кормовых, технических, масличных, эфиромасличных и иных сельскохозяйственных культур	
Выращивание льна и конопли	осуществление хозяйственной деятельности, в том числе на сельскохозяйственных угодьях, связанной с выращиванием льна, конопли	
Овощеводство	осуществление хозяйственной	предельное количество этажей не подлежит установлению.

1	2	3
	<p>деятельности на сельскохозяйственных угодьях, связанной с производством картофеля, листовых, плодовых, луковичных и бахчевых сельскохозяйственных культур, в том числе с использованием теплиц</p>	<p>Минимальные отступы от границ земельных участков в целях определения мест допустимого размещения зданий, строений, сооружений, за пределами которых запрещено строительство зданий, строений, сооружений, не подлежат установлению.</p> <p>Размеры земельных участков – не менее 1000 кв. м.</p> <p>Максимальный процент застройки в границах земельного участка, включая здания, строения, сооружения, в том числе обеспечивающие функционирование объекта – 20%</p>
<p>Выращивание тонирующих, лекарственных, цветочных культур</p>	<p>осуществление хозяйственной деятельности, в том числе на сельскохозяйственных угодьях, связанной с производством чая, лекарственных и цветочных культур</p>	
<p>Садоводство</p>	<p>осуществление хозяйственной деятельности, в том числе на сельскохозяйственных угодьях, связанной с выращиванием многолетних плодовых и ягодных культур, винограда и иных многолетних культур</p>	<p>предельное количество этажей не подлежит установлению.</p> <p>Минимальные отступы от границ земельных участков в целях определения мест допустимого размещения зданий, строений, сооружений, за пределами которых запрещено строительство зданий, строений, сооружений, не подлежат установлению.</p> <p>Размеры земельных участков – не менее 1000 кв. м.</p> <p>Максимальный процент застройки в границах земельного участка, включая здания, строения, сооружения, в том числе обеспечивающие функционирование объекта – 20%</p>
<p>Пчеловодство</p>	<p>осуществление хозяйственной деятельности, в том числе на сельскохозяйственных угодьях, по разведению, содержанию и использованию пчел и иных полезных насекомых; размещение ульев, иных объектов и оборудования, необходимого для пчеловодства и разведениях иных полезных насекомых;</p>	<p>предельное количество этажей не подлежит установлению.</p> <p>Минимальные отступы от границ земельных участков в целях определения мест допустимого размещения зданий, строений, сооружений, за пределами которых запрещено строительство зданий, строений, сооружений, не подлежат установлению.</p> <p>Размеры земельных участков – не менее 500 кв. м.</p> <p>Максимальный процент застройки в границах земельного участка не подлежит установлению</p>

1	2	3
	размещение сооружений, используемых для хранения и первичной переработки продукции пчеловодства	
Научное обеспечение сельского хозяйства	осуществление научной и селекционной работы, ведения сельского хозяйства для получения ценных с научной точки зрения образцов растительного и животного мира; размещение коллекций генетических ресурсов растений	предельные (минимальные и (или) максимальные) размеры земельных участков, предельные параметры разрешенного строительства, реконструкции объектов капитального строительства не подлежат установлению
Ведение личного подсобного хозяйства на полевых участках	производство сельскохозяйственной продукции без права возведения объектов капитального строительства	<p>предельное количество этажей не подлежит установлению.</p> <p>Минимальные отступы от границ земельных участков в целях определения мест допустимого размещения зданий, строений, сооружений, за пределами которых запрещено строительство зданий, строений, сооружений, не подлежат установлению.</p> <p>Размеры земельных участков:</p> <ul style="list-style-type: none"> – минимальный – 500 кв. м; – максимальный – 20000 кв. м. <p>Максимальный процент застройки в границах земельного участка не подлежит установлению</p>
Питомники	выращивание и реализация подроста деревьев и кустарников, используемых в сельском хозяйстве, а также иных сельскохозяйственных культур для получения рассады и семян; размещение сооружений, необходимых для указанных видов сельскохозяйственного производства	предельные (минимальные и (или) максимальные) размеры земельных участков, предельные параметры разрешенного строительства, реконструкции объектов капитального строительства не подлежат установлению
Коммунальное	размещение зданий и сооружений	предельное максимальное количество этажей – 2 надземных этажа.

1	2	3
обслуживание	в целях обеспечения физических и юридических лиц коммунальными услугами. Содержание данного вида разрешенного использования включает в себя содержание видов разрешенного использования с кодами 3.1.1 – 3.1.2 Классификатора видов разрешенного использования земельных участков	Минимальные отступы от границ земельных участков в целях определения мест допустимого размещения зданий, строений, сооружений, за пределами которых запрещено строительство зданий, строений, сооружений, не подлежат установлению. Размеры земельных участков не подлежат установлению. Максимальный процент застройки в границах земельного участка не подлежит установлению. Минимальный процент озеленения не подлежит установлению
Предоставление коммунальных услуг	размещение зданий и сооружений, обеспечивающих поставку воды, тепла, электричества, газа, отвод канализационных стоков, очистку и уборку объектов недвижимости (котельных, водозаборов, очистных сооружений, насосных станций, водопроводов, линий электропередач, трансформаторных подстанций, газопроводов, линий связи, телефонных станций, канализаций, стоянок, гаражей и мастерских для обслуживания уборочной и аварийной техники, сооружений, необходимых для сбора и плавки снега)	
Административные здания организаций, обеспечивающих предоставление коммунальных услуг	размещение зданий, предназначенных для приема физических и юридических лиц в связи с предоставлением им коммунальных услуг	
Улично-дорожная	размещение объектов улично-	предельные (минимальные и (или) максимальные) размеры земельных участков,

1	2	3
сеть	<p>дорожной сети: автомобильных дорог, трамвайных путей и пешеходных тротуаров в границах населенных пунктов, пешеходных переходов, бульваров, площадей, проездов, велодорожек и объектов велотранспортной и инженерной инфраструктуры;</p> <p>размещение придорожных стоянок (парковок) транспортных средств в границах городских улиц и дорог, за исключением предусмотренных видами разрешенного использования с кодами 2.7.1, 4.9, 7.2.3 Классификатора видов разрешенного использования земельных участков, а также некапитальных сооружений, предназначенных для охраны транспортных средств</p>	<p>предельные параметры разрешенного строительства, реконструкции объектов капитального строительства не подлежат установлению</p>
Благоустройство территории	<p>размещение декоративных, технических, планировочных, конструктивных устройств, элементов озеленения, различных видов оборудования и оформления, малых архитектурных форм, некапитальных нестационарных строений и сооружений, информационных щитов и указателей, применяемых как составные части благоустройства</p>	

1	2	3
	территории, общественных туалетов	

Условно разрешенные виды и параметры использования земельных участков и объектов капитального строительства

Виды разрешенного использования		Параметры разрешенного использования
наименование вида использования	описание вида использования	
1	2	3
Хранение и переработка сельскохозяйственной продукции	размещение зданий, сооружений, используемых для производства, хранения, первичной и глубокой переработки сельскохозяйственной продукции	предельное количество этажей не подлежит установлению. Минимальные отступы от границ земельных участков в целях определения мест допустимого размещения зданий, строений, сооружений, за пределами которых запрещено строительство зданий, строений, сооружений, не подлежат установлению. Размеры земельных участков – не менее 500 кв. м. Максимальный процент застройки зданиями, строениями, сооружениями в границах земельного участка – 80%
Обеспечение сельскохозяйственного производства	размещение машинно-транспортных и ремонтных станций, ангаров и гаражей для сельскохозяйственной техники, амбаров, водонапорных башен, трансформаторных станций и иного технического оборудования, используемого для ведения сельского хозяйства	предельное максимальное количество этажей – 1 надземный этаж Минимальные отступы от границ земельных участков в целях определения мест допустимого размещения зданий, строений, сооружений, за пределами которых запрещено строительство зданий, строений, сооружений, не подлежат установлению. Размеры земельных участков не подлежат установлению. Максимальный процент застройки в границах земельного участка не подлежит установлению

Вспомогательные виды и параметры разрешенного использования земельных участков и объектов капитального строительства

Виды разрешенного использования		Параметры разрешенного использования
наименование вида использования	описание вида использования	
1	2	3
Обеспечение	размещение машинно-	предельные (минимальные и (или) максимальные) размеры земельных участков,

1	2	3
сельскохозяйственного производства	транспортных и ремонтных станций, ангаров и гаражей для сельскохозяйственной техники, амбаров, водонапорных башен, трансформаторных станций и иного технического оборудования, используемого для ведения сельского хозяйства	предельные параметры разрешенного строительства, реконструкции объектов капитального строительства не подлежат установлению
Предоставление коммунальных услуг	размещение зданий и сооружений, обеспечивающих поставку воды, тепла, электричества, газа, отвод канализационных стоков, очистку и уборку объектов недвижимости (котельных, водозаборов, очистных сооружений, насосных станций, водопроводов, линий электропередач, трансформаторных подстанций, газопроводов, линий связи, телефонных станций, канализаций, стоянок, гаражей и мастерских для обслуживания уборочной и аварийной техники, сооружений, необходимых для сбора и плавки снега)	<p>предельное максимальное количество этажей – 2 надземных этажа.</p> <p>Минимальные отступы от границ земельных участков в целях определения мест допустимого размещения зданий, строений, сооружений, за пределами которых запрещено строительство зданий, строений, сооружений, не подлежат установлению.</p> <p>Размеры земельных участков не подлежат установлению.</p> <p>Максимальный процент застройки в границах земельного участка не подлежит установлению.</p> <p>Минимальный процент озеленения не подлежит установлению</p>
Улично-дорожная сеть	размещение объектов улично-дорожной сети: автомобильных дорог, трамвайных путей и пешеходных тротуаров в границах населенных пунктов, пешеходных переходов, бульваров, площадей, проездов, велодорожек и объектов велотранспортной и инженерной	предельные (минимальные и (или) максимальные) размеры земельных участков, предельные параметры разрешенного строительства, реконструкции объектов капитального строительства не подлежат установлению

1	2	3
	<p>инфраструктуры; размещение придорожных стоянок (парковок) транспортных средств в границах городских улиц и дорог, за исключением предусмотренных видами разрешенного использования с кодами 2.7.1, 4.9, 7.2.3 Классификатора видов разрешенного использования земельных участков, а также некапитальных сооружений, предназначенных для охраны транспортных средств</p>	
<p>Благоустройство территории</p>	<p>размещение декоративных, технических, планировочных, конструктивных устройств, элементов озеленения, различных видов оборудования и оформления, малых архитектурных форм, некапитальных нестационарных строений и сооружений, информационных щитов и указателей, применяемых как составные части благоустройства территории, общественных туалетов</p>	

Ограничения использования земельных участков и объектов капитального строительства

<p>Наименование зоны с особыми условиями использования территорий</p>	<p>Ограничения использования земельных участков и объектов капитального строительства</p>
--	--

1	2
Охранная зона линий и сооружений связи и линий и сооружений радиофикации на участке АМТС Владивосток - МТС Уссурийск - ТРП Ивановка (25.10.2.120)	Правила охраны линий и сооружений связи Российской Федерации, утвержденные постановлением Правительства Российской Федерации от 09.06.1995 № 578
Охранная зона линий и сооружений связи и линий и сооружений радиофикации (25:10-6.136)	Правила охраны линий и сооружений связи Российской Федерации, утвержденные постановлением Правительства Российской Федерации от 09.06.1995 № 578
Охранная зона инженерных коммуникаций(25.00.2.99)	Правила охраны линий и сооружений связи Российской Федерации, утвержденные постановлением Правительства Российской Федерации от 09.06.1995 № 578
Охранная зона линии ВЛ-110 кВ «Западная-Кипарисово-Раздольное 2» (25.10.2.13)	Правила установления охранных зон объектов электросетевого хозяйства и особых условий использования земельных участков, расположенных в границах таких зон, утвержденные постановлением Правительства Российской Федерации от 24.02.2009 № 160
Охранная зона инженерных коммуникаций (25:10-6.101)	Правила установления охранных зон объектов электросетевого хозяйства и особых условий использования земельных участков, расположенных в границах таких зон, утвержденные постановлением Правительства Российской Федерации от 24.02.2009 № 160
Охранная зона линии ВЛ-35 кВ «Западная-Надеждинская» (25.10.2.16)	Правила установления охранных зон объектов электросетевого хозяйства и особых условий использования земельных участков, расположенных в границах таких зон, утвержденные постановлением Правительства Российской Федерации от 24.02.2009 № 160
Охранная зона линии ВЛ-110 кВ «Западная-Давыдовка» (25.20.2.9)	Правила установления охранных зон объектов электросетевого хозяйства и особых условий использования земельных участков, расположенных в границах таких зон, утвержденные постановлением Правительства Российской Федерации от 24.02.2009 № 160
Охранная зона инженерных коммуникаций (25:20-6.137)	Правила охраны линий и сооружений связи Российской Федерации, утвержденные постановлением Правительства Российской Федерации от 09.06.1995 № 578
Охранная зона инженерных коммуникаций (25:10-6.99)	Правила установления охранных зон объектов электросетевого хозяйства и особых условий использования земельных участков, расположенных в границах таких зон, утвержденные постановлением Правительства Российской Федерации от 24.02.2009 № 160
Зона с особыми условиями использования территорий (25.00.2.98)	Правила установления охранных зон объектов электросетевого хозяйства и особых условий использования земельных участков, расположенных в границах таких зон, утвержденные постановлением Правительства Российской Федерации от 24.02.2009 № 160
Территория, попадающая в водоохранную зону (Овз) (25.10.2.5)	Водный кодекс Российской Федерации
Охранная зона линии ВЛ-110 кВ «Западная-Казармы» (25.10.2.21)	Правила установления охранных зон объектов электросетевого хозяйства и особых условий использования земельных участков, расположенных в границах таких зон, утвержденные

1	2
	постановлением Правительства Российской Федерации от 24.02.2009 № 160
Охранная зона инженерных коммуникаций (25:10-6.92)	Правила установления охранных зон объектов электросетевого хозяйства и особых условий использования земельных участков, расположенных в границах таких зон, утвержденные постановлением Правительства Российской Федерации от 24.02.2009 № 160
Водоохранная зона (25:10-6.107)	Водный кодекс Российской Федерации
Охранная зона геодезического пункта (25:10-6.130)	постановление Правительства Российской Федерации от 21.08.2019 № 1080 «Об охранных зонах пунктов государственной геодезической сети, государственной нивелирной сети и государственной гравиметрической сети»
Охранная зона геодезического пункта (25:10-6.125)	постановление Правительства Российской Федерации от 21.08.2019 № 1080 «Об охранных зонах пунктов государственной геодезической сети, государственной нивелирной сети и государственной гравиметрической сети»
Охранная зона объекта электросетевого хозяйства АО «ДРСК»: ПС 110/10 кВ «Кипарисово» (25.10.2.103)	Правила установления охранных зон объектов электросетевого хозяйства и особых условий использования земельных участков, расположенных в границах таких зон, утвержденные постановлением Правительства Российской Федерации от 24.02.2009 № 160
Охранная зона инженерных коммуникаций (25:10-6.26)	Правила установления охранных зон объектов электросетевого хозяйства и особых условий использования земельных участков, расположенных в границах таких зон, утвержденные постановлением Правительства Российской Федерации от 24.02.2009 № 160
Охранная зона особо охраняемого природного объекта (25.10.2.27)	В соответствии со сведениями Единого государственного реестра недвижимости
Территория особо охраняемого природного объекта (25.10.2.108)	В соответствии со сведениями Единого государственного реестра недвижимости
Охранная зона особо охраняемого природного объекта (25:10-6.64)	В соответствии со сведениями Единого государственного реестра недвижимости
Охранная зона инженерных коммуникаций (25:10-6.358)	Правила установления охранных зон объектов электросетевого хозяйства и особых условий использования земельных участков, расположенных в границах таких зон, утвержденные постановлением Правительства Российской Федерации от 24.02.2009 № 160
Охранная зона инженерных коммуникаций (25:10-6.367)	Правила установления охранных зон объектов электросетевого хозяйства и особых условий использования земельных участков, расположенных в границах таких зон, утвержденные постановлением Правительства Российской Федерации от 24.02.2009 № 160

3.22.ЗОНА ЗЕЛЕННЫХ НАСАЖДЕНИЙ (Р 1)

Основные виды и параметры разрешенного использования земельных участков и объектов капитального строительства

Виды разрешенного использования		Параметры разрешенного использования
наименование вида использования	описание вида использования	
1	2	3
Улично-дорожная сеть	размещение объектов улично-дорожной сети: автомобильных дорог, трамвайных путей и пешеходных тротуаров в границах населенных пунктов, пешеходных переходов, бульваров, площадей, проездов, велодорожек и объектов велотранспортной и инженерной инфраструктуры; размещение придорожных стоянок (парковок) транспортных средств в границах городских улиц и дорог, за исключением предусмотренных видами разрешенного использования с кодами 2.7.1, 4.9, 7.2.3 Классификатора видов разрешенного использования земельных участков, а также некапитальных сооружений, предназначенных для охраны транспортных средств	предельные (минимальные и (или) максимальные) размеры земельных участков, предельные параметры разрешенного строительства, реконструкции объектов капитального строительства не подлежат установлению
Благоустройство территории	размещение декоративных, технических, планировочных, конструктивных устройств, элементов озеленения, различных видов оборудования и	

1	2	3
	оформления, архитектурных, некапитальных строений и информационных указателей, применяемых как составные части благоустройства территории, общественных туалетов	
Природно-познавательный туризм	размещение баз и палаточных лагерей для проведения походов и экскурсий по ознакомлению с природой, пеших и конных прогулок, устройство троп и дорожек, размещение щитов с познавательными сведениями об окружающей природной среде; осуществление необходимых природоохранных и природовосстановительных мероприятий	<p>предельное количество этажей не подлежит установлению.</p> <p>Минимальные отступы от границ земельных участков в целях определения мест допустимого размещения зданий, строений, сооружений, за пределами которых запрещено строительство зданий, строений, сооружений, не подлежат установлению.</p> <p>Размеры земельных участков не подлежат установлению.</p> <p>Максимальный процент застройки в границах земельного участка не подлежит установлению.</p> <p>Минимальный процент озеленения – 80%</p>
Обеспечение внутреннего правопорядка	размещение объектов капитального строительства, необходимых для подготовки и поддержания в готовности органов внутренних дел, Росгвардии и спасательных служб, в которых существует военизированная служба; размещение объектов гражданской обороны, за исключением объектов гражданской обороны, являющихся частями	<p>предельное максимальное количество этажей – 5 надземных этажей.</p> <p>Минимальные отступы от границ земельных участков в целях определения мест допустимого размещения зданий, строений, сооружений, за пределами которых запрещено строительство зданий, строений, сооружений – 5 м.</p> <p>В условиях реконструкции существующей застройки отступы от границ земельного участка формируются в соответствии со сложившейся линией застройки или по красной линии.</p> <p>Размеры земельных участков – не менее 200 кв. м.</p> <p>Максимальный процент застройки в границах земельного участка, включая здания, строения, сооружения, в том числе обеспечивающие функционирование объекта – 75%.</p> <p>Минимальный процент озеленения – 15%.</p>

1	2	3
	производственных зданий	Минимальное количество мест для стоянки автомобилей – 15 машино-мест на 100 работающих, но не менее 2 машино-места на 1 объект
Коммунальное обслуживание	размещение зданий и сооружений в целях обеспечения физических и юридических лиц коммунальными услугами. Содержание данного вида разрешенного использования включает в себя содержание видов разрешенного использования с кодами 3.1.1 – 3.1.2 Классификатора видов разрешенного использования земельных участков	<p>предельное максимальное количество этажей – 2 надземных этажа.</p> <p>Минимальные отступы от границ земельных участков в целях определения мест допустимого размещения зданий, строений, сооружений, за пределами которых запрещено строительство зданий, строений, сооружений – 0,5 м.</p> <p>В условиях реконструкции существующей застройки отступы от границ земельного участка формируются в соответствии со сложившейся линией застройки или по красной линии.</p> <p>Размеры земельных участков не подлежат установлению.</p> <p>Максимальный процент застройки в границах земельного участка, включая здания, строения, сооружения, в том числе обеспечивающие функционирование объекта – 90%.</p>
Предоставление коммунальных услуг	размещение зданий и сооружений, обеспечивающих поставку воды, тепла, электричества, газа, отвод канализационных стоков, очистку и уборку объектов недвижимости (котельных, водозаборов, очистных сооружений, насосных станций, водопроводов, линий электропередач, трансформаторных подстанций, газопроводов, линий связи, телефонных станций, канализаций, стоянок, гаражей и мастерских для обслуживания уборочной и аварийной техники, сооружений, необходимых для сбора и плавки снега)	Минимальный процент озеленения не подлежит установлению
Административные здания организаций, обеспечивающих	размещение зданий, предназначенных для приема физических и юридических лиц в	

1	2	3
предоставление коммунальных услуг	связи с предоставлением им коммунальных услуг	

Условно разрешенные виды и параметры использования земельных участков и объектов капитального строительства

Виды разрешенного использования		Параметры разрешенного использования
наименование вида использования	описание вида использования	
1	2	3
Общественное питание	размещение объектов капитального строительства в целях устройства мест общественного питания (рестораны, кафе, столовые, закусочные, бары)	<p>предельное максимальное количество этажей – 1 надземный этаж.</p> <p>Минимальные отступы от границ земельных участков в целях определения мест допустимого размещения зданий, строений, сооружений, за пределами которых запрещено строительство зданий, строений, сооружений – 3 м.</p> <p>В условиях реконструкции существующей застройки отступы от границ земельного участка формируются в соответствии со сложившейся линией застройки или по красной линии.</p> <p>Размеры земельных участков – не менее 200 кв. м.</p> <p>Максимальный процент застройки в границах земельного участка, включая здания, строения, сооружения, в том числе обеспечивающие функционирование объекта – 75%.</p> <p>Минимальный процент озеленения – 15%.</p> <p>Минимальное количество мест для стоянки автомобилей – 10 машино-мест на 100 посадочных мест</p>
Спорт	размещение зданий и сооружений для занятия спортом. Содержание данного вида разрешенного использования включает в себя содержание видов разрешенного использования с кодами 5.1.1 – 5.1.7 Классификатора видов разрешенного использования земельных участков	<p>предельное максимальное количество этажей – 1 надземный этаж.</p> <p>Минимальные отступы от границ земельных участков в целях определения мест допустимого размещения зданий, строений, сооружений, за пределами которых запрещено строительство зданий, строений, сооружений – 5 м.</p> <p>В условиях реконструкции существующей застройки отступы от границ земельного участка формируются в соответствии со сложившейся линией застройки или по красной линии.</p> <p>Размеры земельных участков – не менее 100 кв. м.</p> <p>Максимальный процент застройки в границах земельного участка, включая здания, строения, сооружения, в том числе обеспечивающие функционирование объекта – 60%.</p>
Обеспечение спортивно-	размещение спортивно-зрелищных зданий и сооружений, имеющих	

1	2	3
зрелищных мероприятий	специальные места для зрителей от 500 мест (стадионов, дворцов спорта, ледовых дворцов, ипподромов)	Минимальный процент озеленения –20%. Минимальное количество мест для стоянки автомобилей – 6 машино-мест на 100 мест или единовременных посетителей, но не менее 1 машино-место на 100 кв. м общей площади
Обеспечение занятий спортом в помещениях	размещение спортивных клубов, спортивных залов, бассейнов, физкультурно-оздоровительных комплексов в зданиях и сооружениях	
Площадки для занятий спортом	размещение площадок для занятия спортом и физкультурой на открытом воздухе (физкультурные площадки, беговые дорожки, поля для спортивной игры)	
Оборудованные площадки для занятий спортом	размещение сооружений для занятия спортом и физкультурой на открытом воздухе (теннисные корты, автодромы, мотодромы, трамплины, спортивные стрельбища)	
Водный спорт	размещение спортивных сооружений для занятия водными видами спорта (причалы и сооружения, необходимые для организации водных видов спорта и хранения соответствующего инвентаря)	
Авиационный спорт	размещение спортивных сооружений для занятия авиационными видами спорта (ангары, взлетно-посадочные площадки и иные сооружения, необходимые для организации	

1	2	3
	авиационных видов спорта и хранения соответствующего инвентаря)	
Спортивные базы	размещение спортивных баз и лагерей, в которых осуществляется спортивная подготовка длительно проживающих в них лиц	
Охота и рыбалка	обустройство мест охоты и рыбалки, в том числе размещение дома охотника или рыболова, сооружений, необходимых для восстановления и поддержания поголовья зверей или количества рыбы	<p>предельное максимальное количество этажей – 1 надземный этаж.</p> <p>Минимальные отступы от границ земельных участков в целях определения мест допустимого размещения зданий, строений, сооружений, за пределами которых запрещено строительство зданий, строений, сооружений, не подлежат установлению.</p> <p>Размеры земельных участков не подлежат установлению.</p> <p>Максимальный процент застройки в границах земельного участка, включая здания, строения, сооружения, в том числе обеспечивающие функционирование объекта – 30%.</p> <p>Минимальный процент озеленения – 60%</p>

Вспомогательные виды и параметры разрешенного использования земельных участков и объектов капитального строительства

Виды разрешенного использования		Параметры разрешенного использования
наименование вида использования	описание вида использования	
1	2	3
Предоставление коммунальных услуг	размещение зданий и сооружений, обеспечивающих поставку воды, тепла, электричества, газа, отвод канализационных стоков, очистку и уборку объектов недвижимости (котельных, водозаборов, очистных сооружений, насосных станций, водопроводов, линий электропередач,	<p>предельное максимальное количество этажей – 2 надземных этажа.</p> <p>Минимальные отступы от границ земельных участков в целях определения мест допустимого размещения зданий, строений, сооружений, за пределами которых запрещено строительство зданий, строений, сооружений – 0,5 м.</p> <p>В условиях реконструкции существующей застройки отступы от границ земельного участка формируются в соответствии со сложившейся линией застройки или по красной линии.</p> <p>Размеры земельных участков не подлежат установлению.</p> <p>Максимальный процент застройки в границах земельного участка не подлежит</p>

1	2	3
	трансформаторных подстанций, газопроводов, линий связи, телефонных станций, канализаций, стоянок, гаражей и мастерских для обслуживания уборочной и аварийной техники, сооружений, необходимых для сбора и плавки снега)	установлению. Минимальный процент озеленения не подлежит установлению

Ограничения использования земельных участков и объектов капитального строительства

Наименование зоны с особыми условиями использования территорий	Ограничения использования земельных участков и объектов капитального строительства
1	2
Береговая полоса водных объектов общего пользования (Обп) (25.10.2.1)	Водный кодекс Российской Федерации
Территория, попадающая в водоохранную зону (Овз) (25.10.2.5)	Водный кодекс Российской Федерации
Прибрежная защитная полоса (25.10-6.94)	Водный кодекс Российской Федерации
Водоохранная зона (25.10-6.107)	Водный кодекс Российской Федерации
Охранная зона инженерных коммуникаций (25.00.2.99)	Правила охраны линий и сооружений связи Российской Федерации, утвержденные постановлением Правительства Российской Федерации от 09.06.1995 № 578
Охранная зона линии ВЛ-110 кВ «Западная-Давыдовка» (25.20.2.9)	Правила установления охранных зон объектов электросетевого хозяйства и особых условий использования земельных участков, расположенных в границах таких зон, утвержденные постановлением Правительства Российской Федерации от 24.02.2009 № 160
Охранная зона инженерных коммуникаций (25.20-6.137)	Правила охраны линий и сооружений связи Российской Федерации, утвержденные постановлением Правительства Российской Федерации от 09.06.1995 № 578
Охранная зона памятника природы краевого значения «Тигровая падь» (25.10.2.28)	В соответствии со сведениями Единого государственного реестра недвижимости
Охранная зона особо охраняемого природного объекта (25.10-6.9)	В соответствии со сведениями Единого государственного реестра недвижимости
Охранная зона ВЛ-6 кВ отпайка от Ф-16 ПС Шмидтовка (25.10.2.114)	Правила установления охранных зон объектов электросетевого хозяйства и особых условий использования земельных участков, расположенных в границах таких зон, утвержденные

1	2
	постановлением Правительства Российской Федерации от 24.02.2009 № 160
Охранная зона инженерных коммуникаций (25:10-6.141)	Правила установления охранных зон объектов электросетевого хозяйства и особых условий использования земельных участков, расположенных в границах таких зон, утвержденные постановлением Правительства Российской Федерации от 24.02.2009 № 160
Охранная зона линий и сооружений связи и линий и сооружений радиотелефонии (25.10.2.22)	Правила охраны линий и сооружений связи Российской Федерации, утвержденные постановлением Правительства Российской Федерации от 09.06.1995 № 578
Охранная зона линий и сооружений связи и линий и сооружений радиотелефонии (25:10-6.56)	Правила охраны линий и сооружений связи Российской Федерации, утвержденные постановлением Правительства Российской Федерации от 09.06.1995 № 578
Охранная зона линии ВЛ-110 кВ «Западная-Надеждинская Тяговая» (25.20.2.3)	Правила установления охранных зон объектов электросетевого хозяйства и особых условий использования земельных участков, расположенных в границах таких зон, утвержденные постановлением Правительства Российской Федерации от 24.02.2009 № 160
Охранная зона линии ВЛ-35 кВ «Надеждинская - Соловей-Ключ» (25.10.2.18)	Правила установления охранных зон объектов электросетевого хозяйства и особых условий использования земельных участков, расположенных в границах таких зон, утвержденные постановлением Правительства Российской Федерации от 24.02.2009 № 160
ОЗ - охранная зона от объектов инженерной инфраструктуры - зона, расположенная вдоль трасс воздушных высоковольтных линий электропередач (25.10.2.6)	Правила установления охранных зон объектов электросетевого хозяйства и особых условий использования земельных участков, расположенных в границах таких зон, утвержденные постановлением Правительства Российской Федерации от 24.02.2009 № 160
Охранная зона инженерных коммуникаций (25:10-6.79)	Правила установления охранных зон объектов электросетевого хозяйства и особых условий использования земельных участков, расположенных в границах таких зон, утвержденные постановлением Правительства Российской Федерации от 24.02.2009 № 160
Охранная зона инженерных коммуникаций (25:20-6.135)	Правила установления охранных зон объектов электросетевого хозяйства и особых условий использования земельных участков, расположенных в границах таких зон, утвержденные постановлением Правительства Российской Федерации от 24.02.2009 № 160
Охранная зона инженерных коммуникаций (25:10-6.71)	Правила установления охранных зон объектов электросетевого хозяйства и особых условий использования земельных участков, расположенных в границах таких зон, утвержденные постановлением Правительства Российской Федерации от 24.02.2009 № 160
Охранная зона линий и сооружений связи и линий и сооружений радиотелефонии на участке АМТС Владивосток - МТС	Правила охраны линий и сооружений связи Российской Федерации, утвержденные постановлением Правительства Российской Федерации от 09.06.1995 № 578

1	2
Уссурийск - ТРП Ивановка (25.10.2.120)	
Охранная зона линий и сооружений связи и линий и сооружений радиодиффузии (25:10-6.136)	Правила охраны линий и сооружений связи Российской Федерации, утвержденные постановлением Правительства Российской Федерации от 09.06.1995 № 578
Охранная зона линии ВЛ-110 кВ «Западная-Кипарисово-Раздольное 2» (25.10.2.13)	Правила установления охранных зон объектов электросетевого хозяйства и особых условий использования земельных участков, расположенных в границах таких зон, утвержденные постановлением Правительства Российской Федерации от 24.02.2009 № 160
Охранная зона инженерных коммуникаций (25:10-6.101)	Правила установления охранных зон объектов электросетевого хозяйства и особых условий использования земельных участков, расположенных в границах таких зон, утвержденные постановлением Правительства Российской Федерации от 24.02.2009 № 160
Зона с особыми условиями использования территорий (25.00.2.98)	Правила установления охранных зон объектов электросетевого хозяйства и особых условий использования земельных участков, расположенных в границах таких зон, утвержденные постановлением Правительства Российской Федерации от 24.02.2009 № 160
Охранная зона ВЛ-6кВ Ф-29 ПС Де-Фриз (25.10.2.115)	Правила установления охранных зон объектов электросетевого хозяйства и особых условий использования земельных участков, расположенных в границах таких зон, утвержденные постановлением Правительства Российской Федерации от 24.02.2009 № 160
Охранная зона инженерных коммуникаций (25:10-6.114)	Правила установления охранных зон объектов электросетевого хозяйства и особых условий использования земельных участков, расположенных в границах таких зон, утвержденные постановлением Правительства Российской Федерации от 24.02.2009 № 160
Охранная зона ВЛ-35 кВ «Надеждинская-Де-Фриз-Тавричанка» (25.00.2.109)	Правила установления охранных зон объектов электросетевого хозяйства и особых условий использования земельных участков, расположенных в границах таких зон, утвержденные постановлением Правительства Российской Федерации от 24.02.2009 № 160
Охранная зона линии ВЛ-110 кВ «Западная-Казармы» (25.10.2.21)	Правила установления охранных зон объектов электросетевого хозяйства и особых условий использования земельных участков, расположенных в границах таких зон, утвержденные постановлением Правительства Российской Федерации от 24.02.2009 № 160
Охранная зона инженерных коммуникаций (25:10-6.92)	Правила установления охранных зон объектов электросетевого хозяйства и особых условий использования земельных участков, расположенных в границах таких зон, утвержденные постановлением Правительства Российской Федерации от 24.02.2009 № 160
Охранная зона линии ВЛ-35 кВ «Западная-Надеждинская» (25.10.2.16)	Правила установления охранных зон объектов электросетевого хозяйства и особых условий использования земельных участков, расположенных в границах таких зон, утвержденные постановлением Правительства Российской Федерации от 24.02.2009 № 160
Охранная зона инженерных коммуникаций (25:10-6.99)	Правила установления охранных зон объектов электросетевого хозяйства и особых условий использования земельных участков, расположенных в границах таких зон, утвержденные

3.23. ЗОНА ОБЪЕКТОВ ФИЗИЧЕСКОЙ КУЛЬТУРЫ И МАССОВОГО СПОРТА (Р 2)

Основные виды и параметры разрешенного использования земельных участков и объектов капитального строительства

Виды разрешенного использования		Параметры разрешенного использования
наименование вида использования	описание вида использования	
1	2	3
Спорт	размещение зданий и сооружений для занятия спортом. Содержание данного вида разрешенного использования включает в себя содержание видов разрешенного использования с кодами 5.1.1 – 5.1.7 Классификатора видов разрешенного использования земельных участков	<p>предельное максимальное количество этажей – 4 надземных этажа.</p> <p>Минимальные отступы от границ земельных участков в целях определения мест допустимого размещения зданий, строений, сооружений, за пределами которых запрещено строительство зданий, строений, сооружений – 5 м.</p> <p>В условиях реконструкции существующей застройки отступы от границ земельного участка формируются в соответствии со сложившейся линией застройки или по красной линии.</p> <p>Размеры земельных участков – не менее 100 кв. м.</p> <p>Максимальный процент застройки в границах земельного участка, включая здания, строения, сооружения, в том числе обеспечивающие функционирование объекта – 60%.</p> <p>Минимальный процент озеленения – 20%.</p> <p>Минимальное количество мест для стоянки автомобилей – 6 машино-мест на 100 мест или единовременных посетителей, но не менее 1 машино-место на 100 кв. м общей площади</p>
Обеспечение спортивно-зрелищных мероприятий	размещение спортивно-зрелищных зданий и сооружений, имеющих специальные места для зрителей от 500 мест (стадионов, дворцов спорта, ледовых дворцов, ипподромов)	
Обеспечение занятий спортом в помещениях	размещение спортивных клубов, спортивных залов, бассейнов, физкультурно-оздоровительных комплексов в зданиях и сооружениях	
Площадки для занятий спортом	размещение площадок для занятия спортом и физкультурой на открытом воздухе (физкультурные площадки, беговые дорожки, поля для спортивной игры)	
Оборудованные площадки для	размещение сооружений для занятия спортом и физкультурой	

1	2	3
занятий спортом	на открытом воздухе (теннисные корты, автодромы, мотодромы, трамплины, спортивные стрельбища)	
Водный спорт	размещение спортивных сооружений для занятия водными видами спорта (причалы и сооружения, необходимые для организации водных видов спорта и хранения соответствующего инвентаря)	
Авиационный спорт	размещение спортивных сооружений для занятия авиационными видами спорта (ангары, взлетно-посадочные площадки и иные сооружения, необходимые для организации авиационных видов спорта и хранения соответствующего инвентаря)	
Спортивные базы	размещение спортивных баз и лагерей, в которых осуществляется спортивная подготовка длительно проживающих в них лиц	
Обеспечение внутреннего правопорядка	размещение объектов капитального строительства, необходимых для подготовки и поддержания в готовности органов внутренних дел, Росгвардии и спасательных служб, в которых существует военизированная служба;	<p>предельное максимальное количество этажей – 5 надземных этажей.</p> <p>Минимальные отступы от границ земельных участков в целях определения мест допустимого размещения зданий, строений, сооружений, за пределами которых запрещено строительство зданий, строений, сооружений – 5 м.</p> <p>В условиях реконструкции существующей застройки отступы от границ земельного участка формируются в соответствии со сложившейся линией застройки или по красной линии.</p> <p>Размеры земельных участков – не менее 200 кв. м.</p>

1	2	3
	размещение объектов гражданской обороны, за исключением объектов гражданской обороны, являющихся частями производственных зданий	<p>Максимальный процент застройки в границах земельного участка, включая здания, строения, сооружения, в том числе обеспечивающие функционирование объекта – 75%.</p> <p>Минимальный процент озеленения – 15%.</p> <p>Минимальное количество мест для стоянки автомобилей – 15 машино-мест на 100 работающих, но не менее 2 машино-места на 1 объект</p>
Коммунальное обслуживание	размещение зданий и сооружений в целях обеспечения физических и юридических лиц коммунальными услугами. Содержание данного вида разрешенного использования включает в себя содержание видов разрешенного использования с кодами 3.1.1 – 3.1.2 Классификатора видов разрешенного использования земельных участков	<p>предельное максимальное количество этажей – 2 надземных этажа.</p> <p>Минимальные отступы от границ земельных участков в целях определения мест допустимого размещения зданий, строений, сооружений, за пределами которых запрещено строительство зданий, строений, сооружений – 0,5 м.</p> <p>В условиях реконструкции существующей застройки отступы от границ земельного участка формируются в соответствии со сложившейся линией застройки или по красной линии.</p> <p>Размеры земельных участков не подлежат установлению.</p> <p>Максимальный процент застройки в границах земельного участка, включая здания, строения, сооружения, в том числе обеспечивающие функционирование объекта – 90%.</p>
Предоставление коммунальных услуг	размещение зданий и сооружений, обеспечивающих поставку воды, тепла, электричества, газа, отвод канализационных стоков, очистку и уборку объектов недвижимости (котельных, водозаборов, очистных сооружений, насосных станций, водопроводов, линий электропередач, трансформаторных подстанций, газопроводов, линий связи, телефонных станций, канализаций, стоянок, гаражей и мастерских для обслуживания уборочной и аварийной техники, сооружений, необходимых для	Минимальный процент озеленения не подлежит установлению

1	2	3
Административные здания организаций, обеспечивающих предоставление коммунальных услуг	сбора и плавки снега) размещение зданий, предназначенных для приема физических и юридических лиц в связи с предоставлением им коммунальных услуг	
Улично-дорожная сеть	размещение объектов улично-дорожной сети: автомобильных дорог, трамвайных путей и пешеходных тротуаров в границах населенных пунктов, пешеходных переходов, бульваров, площадей, проездов, велодорожек и объектов велотранспортной и инженерной инфраструктуры; размещение придорожных стоянок (парковок) транспортных средств в границах городских улиц и дорог, за исключением предусмотренных видами разрешенного использования с кодами 2.7.1, 4.9, 7.2.3 Классификатора видов разрешенного использования земельных участков, а также некапитальных сооружений, предназначенных для охраны транспортных средств	предельные (минимальные и (или) максимальные) размеры земельных участков, предельные параметры разрешенного строительства, реконструкции объектов капитального строительства не подлежат установлению
Благоустройство территории	размещение декоративных, технических, планировочных, конструктивных устройств, элементов озеленения, различных видов оборудования и	

1	2	3
	оформления, архитектурных, некапитальных строений и информационных указателей, применяемых как составные части благоустройства территории, туалетов	малых форм, нестационарных сооружений, щитов и общественных

Условно разрешенные виды и параметры использования земельных участков и объектов капитального строительства:

Виды разрешенного использования		Параметры разрешенного использования
наименование вида использования	описание вида использования	
1	2	3
Бытовое обслуживание	размещение объектов капитального строительства, предназначенных для оказания населению или организациям бытовых услуг (мастерские мелкого ремонта, ателье, бани, парикмахерские, прачечные, химчистки, похоронные бюро)	<p>предельное максимальное количество этажей – 2 надземных этажа.</p> <p>Минимальные отступы от границ земельных участков в целях определения мест допустимого размещения зданий, строений, сооружений, за пределами которых запрещено строительство зданий, строений, сооружений – 3 м.</p> <p>В условиях реконструкции существующей застройки отступы от границ земельного участка формируются в соответствии со сложившейся линией застройки или по красной линии.</p> <p>Размеры земельных участков – не менее 200 кв. м.</p>
Общественное питание	размещение объектов капитального строительства в целях устройства мест общественного питания (рестораны, кафе, столовые, закусочные, бары)	<p>Максимальный процент застройки в границах земельного участка, включая здания, строения, сооружения, в том числе обеспечивающие функционирование объекта – 75%.</p> <p>Минимальный процент озеленения – 15%.</p> <p>Минимальное количество мест для стоянки автомобилей:</p> <ul style="list-style-type: none"> – для объектов бытового обслуживания – 1 машино-место на 5 работающих; – для предприятий общественного питания – 10 машино-мест на 100 посадочных мест

Вспомогательные виды и параметры разрешенного использования земельных участков и объектов капитального строительства

Виды разрешенного использования		Параметры разрешенного использования
наименование вида использования	описание вида использования	
1	2	3
Предоставление коммунальных услуг	размещение зданий и сооружений, обеспечивающих поставку воды, тепла, электричества, газа, отвод канализационных стоков, очистку и уборку объектов недвижимости (котельных, водозаборов, очистных сооружений, насосных станций, водопроводов, линий электропередач, трансформаторных подстанций, газопроводов, линий связи, телефонных станций, канализаций, стоянок, гаражей и мастерских для обслуживания уборочной и аварийной техники, сооружений, необходимых для сбора и плавки снега)	<p>предельное максимальное количество этажей – 2 надземных этажа.</p> <p>Минимальные отступы от границ земельных участков в целях определения мест допустимого размещения зданий, строений, сооружений, за пределами которых запрещено строительство зданий, строений, сооружений – 0,5 м.</p> <p>В условиях реконструкции существующей застройки отступы от границ земельного участка формируются в соответствии со сложившейся линией застройки или по красной линии.</p> <p>Размеры земельных участков не подлежат установлению.</p> <p>Максимальный процент застройки в границах земельного участка не подлежит установлению.</p> <p>Минимальный процент озеленения не подлежит установлению</p>
Служебные гаражи	размещение постоянных или временных гаражей, стоянок для хранения служебного автотранспорта, используемого в целях осуществления видов деятельности, предусмотренных видами разрешенного использования с кодами 3.0, 4.0 Классификатора видов разрешенного использования земельных участков, а также для стоянки и хранения транспортных	<p>предельное максимальное количество этажей – 2 надземных этажа.</p> <p>Минимальные отступы от границ земельных участков в целях определения мест допустимого размещения зданий, строений, сооружений, за пределами которых запрещено строительство зданий, строений, сооружений:</p> <ul style="list-style-type: none"> – для постоянных или временных гаражей с несколькими стояночными местами, стоянок (парковок), гаражей – 1,5 м; – для многоярусных объектов – 3 м. <p>В условиях реконструкции существующей застройки отступы от границ земельного участка формируются в соответствии со сложившейся линией застройки или по красной линии.</p> <p>Размеры земельных участков не подлежат установлению.</p> <p>Максимальный процент застройки в границах земельного участка не подлежит</p>

1	2	3
	средств общего пользования, в том числе в депо	установлению
Улично-дорожная сеть	<p>размещение объектов улично-дорожной сети: автомобильных дорог, трамвайных путей и пешеходных тротуаров в границах населенных пунктов, пешеходных переходов, бульваров, площадей, проездов, велодорожек и объектов велотранспортной и инженерной инфраструктуры;</p> <p>размещение придорожных стоянок (парковок) транспортных средств в границах городских улиц и дорог, за исключением предусмотренных видами разрешенного использования с кодами 2.7.1, 4.9, 7.2.3 Классификатора видов разрешенного использования земельных участков, а также некапитальных сооружений, предназначенных для охраны транспортных средств</p>	<p>предельные (минимальные и (или) максимальные) размеры земельных участков, предельные параметры разрешенного строительства, реконструкции объектов капитального строительства не подлежат установлению</p>
Благоустройство территории	<p>размещение декоративных, технических, планировочных, конструктивных устройств, элементов озеленения, различных видов оборудования и оформления, малых архитектурных форм, некапитальных нестационарных строений и сооружений,</p>	

1	2	3
	информационных щитов и указателей, применяемых как составные части благоустройства территории, общественных туалетов	

Ограничения использования земельных участков и объектов капитального строительства

Наименование зоны с особыми условиями использования территорий	Ограничения использования земельных участков и объектов капитального строительства
1	2
Охранная зона инженерных коммуникаций (25.00.2.99)	Правила охраны линий и сооружений связи Российской Федерации, утвержденные постановлением Правительства Российской Федерации от 09.06.1995 № 578
Охранная зона инженерных коммуникаций (25:10-6.358),	Правила установления охранных зон объектов электросетевого хозяйства и особых условий использования земельных участков, расположенных в границах таких зон, утвержденные постановлением Правительства Российской Федерации от 24.02.2009 № 160
Охранная зона инженерных коммуникаций (25:10-6.363)	Правила установления охранных зон объектов электросетевого хозяйства и особых условий использования земельных участков, расположенных в границах таких зон, утвержденные постановлением Правительства Российской Федерации от 24.02.2009 № 160

3.24. ЗОНА ОБЪЕКТОВ ОТДЫХА И ТУРИЗМА (Р 3)

Основные виды и параметры разрешенного использования земельных участков и объектов капитального строительства

Виды разрешенного использования		Параметры разрешенного использования
наименование вида использования	описание вида использования	
1	2	3
Природно-познавательный туризм	размещение баз и палаточных лагерей для проведения походов и экскурсий по ознакомлению с природой, пеших и конных прогулок, устройство троп и дорожек, размещение щитов с познавательными сведениями об окружающей природной среде; осуществление необходимых природоохранных и природовосстановительных мероприятий	<p>предельное максимальное количество этажей – 2 надземных этажа.</p> <p>Минимальные отступы от границ земельных участков в целях определения мест допустимого размещения зданий, строений, сооружений, за пределами которых запрещено строительство зданий, строений, сооружений, не подлежат установлению.</p> <p>Размеры земельных участков не подлежат установлению.</p> <p>Максимальный процент застройки в границах земельного участка, включая здания, строения, сооружения, в том числе обеспечивающие функционирование объекта – 30%.</p> <p>Минимальный процент озеленения – 60%</p>
Охота и рыбалка	обустройство мест охоты и рыбалки, в том числе размещение дома охотника или рыболова, сооружений, необходимых для восстановления и поддержания поголовья зверей или количества рыбы	
Туристическое обслуживание	размещение пансионатов, туристических гостиниц, кемпингов, домов отдыха, не оказывающих услуги по лечению, а также иных зданий, используемых с целью извлечения предпринимательской выгоды из предоставления жилого	<p>предельное максимальное количество этажей – 5 надземных этажей.</p> <p>Минимальные отступы от границ земельных участков в целях определения мест допустимого размещения зданий, строений, сооружений, за пределами которых запрещено строительство зданий, строений, сооружений – 5 м.</p> <p>В условиях реконструкции существующей застройки отступы от границ земельного участка формируются в соответствии со сложившейся линией застройки или по красной линии.</p> <p>Размеры земельных участков не подлежат установлению.</p>

1	2	3
Санаторная деятельность	<p>помещения для временного проживания в них; размещение детских лагерей</p> <p>размещение санаториев, профилакториев, бальнеологических лечебниц, грязелечебниц, обеспечивающих оказание услуги по лечению и оздоровлению населения; обустройство лечебно-оздоровительных местностей (пляжи, бюветы, места добычи целебной грязи); размещение лечебно-оздоровительных лагерей</p>	<p>Максимальный процент застройки в границах земельного участка, включая здания, строения, сооружения, в том числе обеспечивающие функционирование объекта – 30%.</p> <p>Минимальный процент озеленения – 65%.</p> <p>Минимальное количество мест для стоянки автомобилей – 25 машино-место на 100 отдыхающих</p>
Поля для гольфа или конных прогулок	<p>обустройство мест для игры в гольф или осуществления конных прогулок, в том числе осуществление необходимых земляных работ и размещения вспомогательных сооружений; размещение конноспортивных манежей, не предусматривающих устройство трибун</p>	<p>предельное максимальное количество этажей – 3 надземных этажа.</p> <p>Минимальные отступы от границ земельных участков в целях определения мест допустимого размещения зданий, строений, сооружений, за пределами которых запрещено строительство зданий, строений, сооружений – 5 м.</p> <p>Размеры земельных участков не подлежат установлению.</p> <p>Максимальный процент застройки в границах земельного участка не подлежит установлению.</p> <p>Минимальный процент озеленения – 60%.</p> <p>Минимальное количество мест для стоянки автомобилей – 30 машино-мест на 100 одновременных посетителей</p>
Причалы для маломерных судов	<p>размещение сооружений, предназначенных для причаливания, хранения и обслуживания яхт, катеров, лодок и других маломерных судов</p>	<p>предельное максимальное количество этажей – 2 надземных этажа.</p> <p>Минимальные отступы от границ земельных участков в целях определения мест допустимого размещения зданий, строений, сооружений, за пределами которых запрещено строительство зданий, строений, сооружений, не подлежат установлению.</p> <p>Размеры земельных участков:</p> <ul style="list-style-type: none"> – 27 кв. м на 1 место для прогулочного флота; – 75 кв. м на 1 место для спортивного флота.

1	2	3
		Максимальный процент застройки в границах земельного участка, включая здания, строения, сооружения, в том числе обеспечивающие функционирование объекта – 90%
Общее пользование водными объектами	использование земельных участков, примыкающих к водным объектам способами, необходимыми для осуществления общего водопользования (водопользования, осуществляемого гражданами для личных нужд, а также забор (изъятие) водных ресурсов для целей питьевого и хозяйственно-бытового водоснабжения, купание, использование маломерных судов, водных мотоциклов и других технических средств, предназначенных для отдыха на водных объектах, водопой, если соответствующие запреты не установлены законодательством)	предельные (минимальные и (или) максимальные) размеры земельных участков, предельные параметры разрешенного строительства, реконструкции объектов капитального строительства не подлежат установлению
Спорт	размещение зданий и сооружений для занятия спортом. Содержание данного вида разрешенного использования включает в себя содержание видов разрешенного использования с кодами 5.1.1 – 5.1.7 Классификатора видов разрешенного использования земельных участков	<p>предельное максимальное количество этажей – 4 надземных этажа.</p> <p>Минимальные отступы от границ земельных участков в целях определения мест допустимого размещения зданий, строений, сооружений, за пределами которых запрещено строительство зданий, строений, сооружений – 5 м.</p> <p>В условиях реконструкции существующей застройки отступы от границ земельного участка формируются в соответствии со сложившейся линией застройки или по красной линии.</p> <p>Размеры земельных участков – не менее 100 кв. м.</p> <p>Максимальный процент застройки в границах земельного участка, включая</p>
Обеспечение спортивно-	размещение спортивно-зрелищных зданий и сооружений, имеющих	здания, строения, сооружения, в том числе обеспечивающие функционирование объекта – 60%.

1	2	3
зрелищных мероприятий	специальные места для зрителей от 500 мест (стадионов, дворцов спорта, ледовых дворцов, ипподромов)	Минимальный процент озеленения –20%. Минимальное количество мест для стоянки автомобилей – 6 машино-мест на 100 мест или единовременных посетителей, но не менее 1 машино-место на 100 кв. м общей площади
Обеспечение занятий спортом в помещениях	размещение спортивных клубов, спортивных залов, бассейнов, физкультурно-оздоровительных комплексов в зданиях и сооружениях	
Площадки для занятий спортом	размещение площадок для занятия спортом и физкультурой на открытом воздухе (физкультурные площадки, беговые дорожки, поля для спортивной игры)	
Оборудованные площадки для занятий спортом	размещение сооружений для занятия спортом и физкультурой на открытом воздухе (теннисные корты, автодромы, мотодромы, трамплины, спортивные стрельбища)	
Водный спорт	размещение спортивных сооружений для занятия водными видами спорта (причалы и сооружения, необходимые для организации водных видов спорта и хранения соответствующего инвентаря)	
Авиационный спорт	размещение спортивных сооружений для занятия авиационными видами спорта (ангары, взлетно-посадочные площадки и иные сооружения, необходимые для организации	

1	2	3
	авиационных видов спорта и хранения соответствующего инвентаря)	
Спортивные базы	размещение спортивных баз и лагерей, в которых осуществляется спортивная подготовка длительно проживающих в них лиц	
Цирки и зверинцы	размещение зданий и сооружений для размещения цирков, зверинцев, зоопарков, зоосадов, океанариумов и осуществления сопутствующих видов деятельности по содержанию диких животных в неволе	предельные (минимальные и (или) максимальные) размеры земельных участков, предельные параметры разрешенного строительства, реконструкции объектов капитального строительства не подлежат установлению
Общественное питание	размещение объектов капитального строительства в целях устройства мест общественного питания (рестораны, кафе, столовые, закусочные, бары)	<p>предельное максимальное количество этажей – 1 надземный этаж.</p> <p>Минимальные отступы от границ земельных участков в целях определения мест допустимого размещения зданий, строений, сооружений, за пределами которых запрещено строительство зданий, строений, сооружений – 3 м.</p> <p>В условиях реконструкции существующей застройки отступы от границ земельного участка формируются в соответствии со сложившейся линией застройки или по красной линии.</p> <p>Размеры земельных участков не менее 200 кв. м.</p> <p>Максимальный процент застройки в границах земельного участка, включая здания, строения, сооружения, в том числе обеспечивающие функционирование объекта – 75%.</p> <p>Минимальный процент озеленения – 15%.</p> <p>Минимальное количество мест для стоянки автомобилей – 10 машино-мест на 100 посадочных мест</p>
Обеспечение внутреннего правопорядка	размещение объектов капитального строительства, необходимых для подготовки и поддержания в готовности органов	<p>предельное максимальное количество этажей – 5 надземных этажей.</p> <p>Минимальные отступы от границ земельных участков в целях определения мест допустимого размещения зданий, строений, сооружений, за пределами которых запрещено строительство зданий, строений, сооружений – 5 м.</p>

1	2	3
	<p>внутренних дел, Росгвардии и спасательных служб, в которых существует военизированная служба;</p> <p>размещение объектов гражданской обороны, за исключением объектов гражданской обороны, являющихся частями производственных зданий</p>	<p>В условиях реконструкции существующей застройки отступы от границ земельного участка формируются в соответствии со сложившейся линией застройки или по красной линии.</p> <p>Размеры земельных участков – не менее 200 кв. м.</p> <p>Максимальный процент застройки в границах земельного участка, включая здания, строения, сооружения, в том числе обеспечивающие функционирование объекта – 75%.</p> <p>Минимальный процент озеленения – 15%.</p> <p>Минимальное количество мест для стоянки автомобилей – 15 машино-мест на 100 работающих, но не менее 2 машино-места на 1 объект</p>
Коммунальное обслуживание	<p>размещение зданий и сооружений в целях обеспечения физических и юридических лиц коммунальными услугами. Содержание данного вида разрешенного использования включает в себя содержание видов разрешенного использования с кодами 3.1.1 – 3.1.2 Классификатора видов разрешенного использования земельных участков</p>	<p>предельное максимальное количество этажей – 2 надземных этажа.</p> <p>Минимальные отступы от границ земельных участков в целях определения мест допустимого размещения зданий, строений, сооружений, за пределами которых запрещено строительство зданий, строений, сооружений – 0,5 м.</p> <p>В условиях реконструкции существующей застройки отступы от границ земельного участка формируются в соответствии со сложившейся линией застройки или по красной линии.</p> <p>Размеры земельных участков не подлежат установлению.</p> <p>Максимальный процент застройки в границах земельного участка, включая здания, строения, сооружения, в том числе обеспечивающие функционирование объекта – 90%.</p>
Предоставление коммунальных услуг	<p>размещение зданий и сооружений, обеспечивающих поставку воды, тепла, электричества, газа, отвод канализационных стоков, очистку и уборку объектов недвижимости (котельных, водозаборов, очистных сооружений, насосных станций, водопроводов, линий электропередач, трансформаторных подстанций, газопроводов, линий связи, телефонных станций,</p>	<p>Минимальный процент озеленения не подлежит установлению</p>

1	2	3
	канализаций, стоянок, гаражей и мастерских для обслуживания уборочной и аварийной техники, сооружений, необходимых для сбора и плавки снега)	
Административные здания организаций, обеспечивающих предоставление коммунальных услуг	размещение зданий, предназначенных для приема физических и юридических лиц в связи с предоставлением им коммунальных услуг	
Улично-дорожная сеть	размещение объектов улично-дорожной сети: автомобильных дорог, трамвайных путей и пешеходных тротуаров в границах населенных пунктов, пешеходных переходов, бульваров, площадей, проездов, велодорожек и объектов велотранспортной и инженерной инфраструктуры; размещение придорожных стоянок (парковок) транспортных средств в границах городских улиц и дорог, за исключением предусмотренных видами разрешенного использования с кодами 2.7.1, 4.9, 7.2.3 Классификатора видов разрешенного использования земельных участков, а также некапитальных сооружений, предназначенных для охраны транспортных средств	предельные (минимальные и (или) максимальные) размеры земельных участков, предельные параметры разрешенного строительства, реконструкции объектов капитального строительства не подлежат установлению
Благоустройство	размещение декоративных,	

1	2	3
территории	технических, планировочных, конструктивных устройств, элементов озеленения, различных видов оборудования и оформления, малых архитектурных форм, некапитальных нестационарных строений и сооружений, информационных щитов и указателей, применяемых как составные части благоустройства территории, общественных туалетов	

Условно разрешенные виды и параметры использования земельных участков и объектов капитального строительства

Виды разрешенного использования		Параметры разрешенного использования
наименование вида использования	описание вида использования	
1	2	3
Бытовое обслуживание	размещение объектов капитального строительства, предназначенных для оказания населению или организациям бытовых услуг (мастерские мелкого ремонта, ателье, бани, парикмахерские, прачечные, химчистки, похоронные бюро)	<p>предельное максимальное количество этажей – 2 надземных этажа.</p> <p>Минимальные отступы от границ земельных участков в целях определения мест допустимого размещения зданий, строений, сооружений, за пределами которых запрещено строительство зданий, строений, сооружений – 5 м.</p> <p>В условиях реконструкции существующей застройки отступы от границ земельного участка формируются в соответствии со сложившейся линией застройки или по красной линии.</p> <p>Размеры земельных участков не менее 200 кв. м.</p> <p>Максимальный процент застройки в границах земельного участка, включая здания, строения, сооружения, в том числе обеспечивающие функционирование объекта – 75%.</p> <p>Минимальный процент озеленения – 15%.</p> <p>Минимальное количество мест для стоянки автомобилей – 2 машино-места на 5 работающих</p>

1	2	3
Магазины	размещение объектов капитального строительства, предназначенных для продажи товаров, торговая площадь которых составляет до 5000 кв. м	<p>предельное максимальное количество этажей – 4 надземных этажа.</p> <p>Минимальные отступы от границ земельных участков в целях определения мест допустимого размещения зданий, строений, сооружений, за пределами которых запрещено строительство зданий, строений, сооружений – 3 м.</p> <p>В условиях реконструкции существующей застройки отступы от границ земельного участка формируются в соответствии со сложившейся линией застройки или по красной линии.</p> <p>Размеры земельных участков – не менее 200 кв. м.</p> <p>Максимальный процент застройки в границах земельного участка, включая здания, строения, сооружения, в том числе обеспечивающие функционирование объекта – 75%.</p> <p>Минимальный процент озеленения – 15%.</p> <p>Минимальное количество мест для стоянки автомобилей:</p> <ul style="list-style-type: none"> – для магазинов с торговой площадью менее 200 кв. м – 3 машино-места на 1 объект; – для объектов с торговой площадью более 200 кв. м – 10 машино-мест на 100 кв. м торговой площади
Развлекательные мероприятия	размещение зданий и сооружений, предназначенных для организации развлекательных мероприятий, путешествий, для размещения дискотек и танцевальных площадок, ночных клубов, аквапарков, боулинга, аттракционов и т.п., игровых автоматов (кроме игрового оборудования, используемого для проведения азартных игр), игровых площадок	<p>предельное максимальное количество этажей – 4 надземных этажа.</p> <p>Минимальные отступы от границ земельных участков в целях определения мест допустимого размещения зданий, строений, сооружений, за пределами которых запрещено строительство зданий, строений, сооружений – 5 м.</p> <p>В условиях реконструкции существующей застройки отступы от границ земельного участка формируются в соответствии со сложившейся линией застройки или по красной линии.</p> <p>Размеры земельных участков – не менее 500 кв. м;</p> <p>Максимальный процент застройки в границах земельного участка, включая здания, строения, сооружения, в том числе обеспечивающие функционирование объекта – 75%.</p> <p>Минимальный процент озеленения – 15%.</p> <p>Минимальное количество мест для стоянки автомобилей – 14 машино-мест на 100 мест или единовременных посетителей</p>

Вспомогательные виды и параметры разрешенного использования земельных участков и объектов капитального строительства:

Виды разрешенного использования		Параметры разрешенного использования
наименование вида использования	описание вида использования	
1	2	3
Предоставление коммунальных услуг	размещение зданий и сооружений, обеспечивающих поставку воды, тепла, электричества, газа, отвод канализационных стоков, очистку и уборку объектов недвижимости (котельных, водозаборов, очистных сооружений, насосных станций, водопроводов, линий электропередач, трансформаторных подстанций, газопроводов, линий связи, телефонных станций, канализаций, стоянок, гаражей и мастерских для обслуживания уборочной и аварийной техники, сооружений, необходимых для сбора и плавки снега)	<p>предельное максимальное количество этажей – 2 надземных этажа.</p> <p>Минимальные отступы от границ земельных участков в целях определения мест допустимого размещения зданий, строений, сооружений, за пределами которых запрещено строительство зданий, строений, сооружений – 0,5 м.</p> <p>В условиях реконструкции существующей застройки отступы от границ земельного участка формируются в соответствии со сложившейся линией застройки или по красной линии.</p> <p>Размеры земельных участков не подлежат установлению.</p> <p>Максимальный процент застройки в границах земельного участка не подлежит установлению.</p>
Служебные гаражи	размещение постоянных или временных гаражей, стоянок для хранения служебного автотранспорта, используемого в целях осуществления видов	<p>предельное максимальное количество этажей – 2 надземных этажа.</p> <p>Минимальные отступы от границ земельных участков в целях определения мест допустимого размещения зданий, строений, сооружений, за пределами которых запрещено строительство зданий, строений, сооружений:</p> <ul style="list-style-type: none"> – для постоянных или временных гаражей с несколькими стояночными местами, стоянок (парковок), гаражей – 1,5 м; – для многоярусных объектов – 3 м.

1	2	3
	<p>деятельности, предусмотренных видами разрешенного использования с кодами 3.0, 4.0 Классификатора видов разрешенного использования земельных участков, а также для стоянки и хранения транспортных средств общего пользования, в том числе в депо</p>	<p>В условиях реконструкции существующей застройки отступы от границ земельного участка формируются в соответствии со сложившейся линией застройки или по красной линии. Размеры земельных участков не подлежат установлению. Максимальный процент застройки в границах земельного участка не подлежит установлению</p>
<p>Улично-дорожная сеть</p>	<p>размещение объектов улично-дорожной сети: автомобильных дорог, трамвайных путей и пешеходных тротуаров в границах населенных пунктов, пешеходных переходов, бульваров, площадей, проездов, велодорожек и объектов велотранспортной и инженерной инфраструктуры; размещение придорожных стоянок (парковок) транспортных средств в границах городских улиц и дорог, за исключением предусмотренных видами разрешенного использования с кодами</p>	<p>предельные (минимальные и (или) максимальные) размеры земельных участков, предельные параметры разрешенного строительства, реконструкции объектов капитального строительства не подлежат установлению</p>

1	2	3
	2.7.1, 4.9, 7.2.3 Классификатора видов разрешенного использования земельных участков, а также некапитальных сооружений, предназначенных для охраны транспортных средств	
Благоустройство территории	размещение декоративных, технических, планировочных, конструктивных устройств, элементов озеленения, различных видов оборудования и оформления, малых архитектурных форм, некапитальных нестационарных строений и сооружений, информационных щитов и указателей, применяемых как составные части благоустройства территории, общественных туалетов	

Ограничения использования земельных участков и объектов капитального строительства

Наименование зоны с особыми условиями использования территорий	Ограничения использования земельных участков и объектов капитального строительства
---	---

1	2
Охранная зона ВЛ-6кВ Ф-8 ПС Шмидтовка (25.10.2.117)	Правила установления охранных зон объектов электросетевого хозяйства и особых условий использования земельных участков, расположенных в границах таких зон, утвержденные постановлением Правительства Российской Федерации от 24.02.2009 № 160
Охранная зона объекта электросетевого хозяйства «Строительство КВЛ-6 кВ от опоры №12А, №12А/1 до опоры №13А, №13А/1 на земельном участке ООО «Строй Бетон» с кадастровым номером 25:10:011601:899 (25.10.2.123)	Правила установления охранных зон объектов электросетевого хозяйства и особых условий использования земельных участков, расположенных в границах таких зон, утвержденные постановлением Правительства Российской Федерации от 24.02.2009 № 160
Охранная зона инженерных коммуникаций (25:10-6.126)	Правила установления охранных зон объектов электросетевого хозяйства и особых условий использования земельных участков, расположенных в границах таких зон, утвержденные постановлением Правительства Российской Федерации от 24.02.2009 № 160
Охранная зона инженерных коммуникаций (25:10-6.116)	Правила установления охранных зон объектов электросетевого хозяйства и особых условий использования земельных участков, расположенных в границах таких зон, утвержденные постановлением Правительства Российской Федерации от 24.02.2009 № 160
Охранная зона ВЛ-35 кВ «Надеждинская-Де-Фриз-Тавричанка» (25.00.2.109)	Правила установления охранных зон объектов электросетевого хозяйства и особых условий использования земельных участков, расположенных в границах таких зон, утвержденные постановлением Правительства Российской Федерации от 24.02.2009 № 160
Территория, попадающая в водоохранную зону (Овз) (25.10.2.5)	Водный кодекс Российской Федерации
Водоохранная зона (25:10-6.107)	Водный кодекс Российской Федерации
Береговая полоса водных объектов общего пользования (Обп) (25.10.2.1)	Водный кодекс Российской Федерации
Охранная зона объекта электросетевого хозяйства ОАО «ДВЭУК» ПС 110 кВ «Де-Фриз» с заходами 110 кВ в г. Владивосток Приморского края. Заходы ЛЭП 110 кВ (25.10.2.8)	Правила установления охранных зон объектов электросетевого хозяйства и особых условий использования земельных участков, расположенных в границах таких зон, утвержденные постановлением Правительства Российской Федерации от 24.02.2009 № 160
Охранная зона ВЛ-6кВ Ф-29 ПС Де-Фриз (25.10.2.115)	Правила установления охранных зон объектов электросетевого хозяйства и особых условий использования земельных участков, расположенных в границах таких зон, утвержденные постановлением Правительства Российской Федерации от 24.02.2009 № 160
Прибрежная защитная полоса (25:10-6.94)	Водный кодекс Российской Федерации

1	2
Охранная зона инженерных коммуникаций (25:10-6.21)	Правила установления охранных зон объектов электросетевого хозяйства и особых условий использования земельных участков, расположенных в границах таких зон, утвержденные постановлением Правительства Российской Федерации от 24.02.2009 № 160
Охранная зона инженерных коммуникаций (25:10-6.114)	Правила установления охранных зон объектов электросетевого хозяйства и особых условий использования земельных участков, расположенных в границах таких зон, утвержденные постановлением Правительства Российской Федерации от 24.02.2009 № 160
Охранная зона инженерных коммуникаций (25:10-6.359)	Правила установления охранных зон объектов электросетевого хозяйства и особых условий использования земельных участков, расположенных в границах таких зон, утвержденные постановлением Правительства Российской Федерации от 24.02.2009 № 160
Охранная зона инженерных коммуникаций (25:10-6.360)	Правила установления охранных зон объектов электросетевого хозяйства и особых условий использования земельных участков, расположенных в границах таких зон, утвержденные постановлением Правительства Российской Федерации от 24.02.2009 № 160
Охранная зона инженерных коммуникаций (25:10-6.367)	Правила установления охранных зон объектов электросетевого хозяйства и особых условий использования земельных участков, расположенных в границах таких зон, утвержденные постановлением Правительства Российской Федерации от 24.02.2009 № 160

3.25.ЗОНА ЛЕСОВ (Р 4)

Основные виды и параметры разрешенного использования земельных участков и объектов капитального строительства

Виды разрешенного использования		Параметры разрешенного использования
наименование вида использования	описание вида использования	
1	2	3
Охрана природных территорий	сохранение отдельных природных качеств окружающей природной среды путем ограничения хозяйственной деятельности в данной зоне, в частности: создание и уход за запретными полосами, создание и уход за защитными лесами, в том числе городскими лесами, лесами в лесопарках, и иная хозяйственная деятельность, разрешенная в защитных лесах, соблюдение режима использования природных ресурсов в заказниках, сохранение свойств земель, являющихся особо ценными	предельные (минимальные и (или) максимальные) размеры земельных участков, предельные параметры разрешенного строительства, реконструкции объектов капитального строительства не подлежат установлению
Резервные леса	деятельность, связанная с охраной лесов	предельные (минимальные и (или) максимальные) размеры земельных участков, предельные параметры разрешенного строительства, реконструкции объектов капитального строительства не подлежат установлению

Условно разрешенные виды и параметры использования земельных участков и объектов капитального строительства:

Виды разрешенного использования		Параметры разрешенного использования
наименование вида использования	описание вида использования	
1	2	
Заготовка лесных ресурсов	заготовка живицы, сбор недревесных лесных ресурсов, в том числе гражданами для собственных нужд, заготовка пищевых лесных ресурсов и дикорастущих растений, хранение, неглубокая переработка и вывоз добытых лесных ресурсов, размещение временных сооружений, необходимых для хранения и неглубокой переработки лесных ресурсов (сушилки, грибоварни, склады), охрана лесов	предельные (минимальные и (или) максимальные) размеры земельных участков, предельные параметры разрешенного строительства, реконструкции объектов капитального строительства не подлежат установлению

Вспомогательные виды и параметры разрешенного использования земельных участков и объектов капитального строительства:
нет.

Ограничения использования земельных участков и объектов капитального строительства

Наименование зоны с особыми условиями использования территорий	Ограничения использования земельных участков и объектов капитального строительства
1	2
Охранная зона ВЛ 220 кВ объекта ВЛ 220 кВ Владивосток - Волна (ВЛ 220 кВ состоит из ВЛ 220 кВ Владивосток - Западная и участка ВЛ-220 кВ «АТЭЦ-Западная-Волна-2Р» от ПС Западная до ПС 2Р) (25.10.2.24)	Правила установления охранных зон объектов электросетевого хозяйства и особых условий использования земельных участков, расположенных в границах таких зон, утвержденные постановлением Правительства Российской Федерации от 24.02.2009 № 160
ОЗ - охранная зона от объектов	Правила установления охранных зон объектов электросетевого хозяйства и особых условий

1	2
инженерной инфраструктуры - зона, расположенная вдоль трасс воздушных высоковольтных линий электропередач (25.10.2.6)	использования земельных участков, расположенных в границах таких зон, утвержденные постановлением Правительства Российской Федерации от 24.02.2009 № 160
Охранная зона инженерных коммуникаций (25:10-6.103)	Правила установления охранных зон объектов электросетевого хозяйства и особых условий использования земельных участков, расположенных в границах таких зон, утвержденные постановлением Правительства Российской Федерации от 24.02.2009 № 160
Охранная зона инженерных коммуникаций (25:10-6.71)	Правила установления охранных зон объектов электросетевого хозяйства и особых условий использования земельных участков, расположенных в границах таких зон, утвержденные постановлением Правительства Российской Федерации от 24.02.2009 № 160
Охранная зона пункта ГГС Бугор пир. п.п. 4 кл. центр 149 (№ 3459) (25.10.2.130)	постановление Правительства Российской Федерации от 21.08.2019 № 1080 «Об охранных зонах пунктов государственной геодезической сети, государственной нивелирной сети и государственной гравиметрической сети»
Охранная зона геодезического пункта (25:10-6.111)	постановление Правительства Российской Федерации от 21.08.2019 № 1080 «Об охранных зонах пунктов государственной геодезической сети, государственной нивелирной сети и государственной гравиметрической сети»
Охранная зона линии ВЛ-110 кВ «Западная-Кипарисово-Раздольное 2» (25.10.2.13)	Правила установления охранных зон объектов электросетевого хозяйства и особых условий использования земельных участков, расположенных в границах таких зон, утвержденные постановлением Правительства Российской Федерации от 24.02.2009 № 160
Охранная зона инженерных коммуникаций (25:10-6.101)	Правила установления охранных зон объектов электросетевого хозяйства и особых условий использования земельных участков, расположенных в границах таких зон, утвержденные постановлением Правительства Российской Федерации от 24.02.2009 № 160
Охранная зона линии ВЛ-110 кВ «Западная-Надеждинская Тяговая» (25.20.2.3)	Правила установления охранных зон объектов электросетевого хозяйства и особых условий использования земельных участков, расположенных в границах таких зон, утвержденные постановлением Правительства Российской Федерации от 24.02.2009 № 160
Охранная зона инженерных коммуникаций (25:20-6.135)	Правила установления охранных зон объектов электросетевого хозяйства и особых условий использования земельных участков, расположенных в границах таких зон, утвержденные постановлением Правительства Российской Федерации от 24.02.2009 № 160
Охранная зона объекта электросетевого хозяйства ОАО «ДВЭУК» ПС 110 кВ «Де-Фриз» с заходами 110 кВ в г. Владивосток Приморского края. Заходы ЛЭП 110 кВ (25.10.2.8)	Правила установления охранных зон объектов электросетевого хозяйства и особых условий использования земельных участков, расположенных в границах таких зон, утвержденные постановлением Правительства Российской Федерации от 24.02.2009 № 160

1	2
Охранная зона инженерных коммуникаций (25:10-6.21)	Правила установления охранных зон объектов электросетевого хозяйства и особых условий использования земельных участков, расположенных в границах таких зон, утвержденные постановлением Правительства Российской Федерации от 24.02.2009 № 160
Охранная зона ЛЭП-110кВ «Западная-Кролевцы-АТЭЦ-Штыково-1,2» (25.00.2.19)	Правила установления охранных зон объектов электросетевого хозяйства и особых условий использования земельных участков, расположенных в границах таких зон, утвержденные постановлением Правительства Российской Федерации от 24.02.2009 № 160
Территория, попадающая в водоохранную зону (Овз) (25.10.2.5)	Водный кодекс Российской Федерации
Водоохранная зона (25:10-6.107)	Водный кодекс Российской Федерации
Охранная зона линии ВЛ-35 кВ «Надеждинская - Соловей-Ключ» (25.10.2.18)	Правила установления охранных зон объектов электросетевого хозяйства и особых условий использования земельных участков, расположенных в границах таких зон, утвержденные постановлением Правительства Российской Федерации от 24.02.2009 № 160
Охранная зона инженерных коммуникаций (25:10-6.79)	Правила установления охранных зон объектов электросетевого хозяйства и особых условий использования земельных участков, расположенных в границах таких зон, утвержденные постановлением Правительства Российской Федерации от 24.02.2009 № 160
Охранная зона линий и сооружений связи и линий и сооружений радиотелефонии на участке АМТС Владивосток - МТС Уссурийск - ТРП Ивановка (25.10.2.120)	Правила охраны линий и сооружений связи Российской Федерации, утвержденные постановлением Правительства Российской Федерации от 09.06.1995 № 578
Охранная зона линий и сооружений связи и линий и сооружений радиотелефонии (25:10-6.136)	Правила охраны линий и сооружений связи Российской Федерации, утвержденные постановлением Правительства Российской Федерации от 09.06.1995 № 578
Охранная зона инженерных коммуникаций (25.00.2.99)	Правила охраны линий и сооружений связи Российской Федерации, утвержденные постановлением Правительства Российской Федерации от 09.06.1995 № 578
Зона с особыми условиями использования территорий (25.00.2.98)	Правила установления охранных зон объектов электросетевого хозяйства и особых условий использования земельных участков, расположенных в границах таких зон, утвержденные постановлением Правительства Российской Федерации от 24.02.2009 № 160
Охранная зона линии ВЛ-110 кВ «Западная-Казармы» (25.10.2.21)	Правила установления охранных зон объектов электросетевого хозяйства и особых условий использования земельных участков, расположенных в границах таких зон, утвержденные постановлением Правительства Российской Федерации от 24.02.2009 № 160
Охранная зона инженерных коммуникаций (25:10-6.92)	Правила установления охранных зон объектов электросетевого хозяйства и особых условий использования земельных участков, расположенных в границах таких зон, утвержденные постановлением Правительства Российской Федерации от 24.02.2009 № 160

1	2
Охранная зона объекта специального назначения - доплеровский метеорологический локатор (ДМРЛ) в г. Артеме приморского края (25.27.2.54)	постановление Правительства Российской Федерации от 27.08.1999 № 972 «Об утверждении Положения о создании охранных зон стационарных пунктов наблюдений за состоянием окружающей природной среды, ее загрязнением»
Охранная зона стационарного пункта наблюдений за состоянием окружающей природной среды (25:27-6.139)	постановление Правительства Российской Федерации от 27.08.1999 № 972 «Об утверждении Положения о создании охранных зон стационарных пунктов наблюдений за состоянием окружающей природной среды, ее загрязнением»
Береговая полоса водных объектов общего пользования (Обп) (25.10.2.1)	Водный кодекс Российской Федерации
Прибрежная защитная полоса (25:10-6.94)	Водный кодекс Российской Федерации
Охранная зона линии ВЛ-110 кВ «Западная-Давыдовка» (25.20.2.9)	Правила установления охранных зон объектов электросетевого хозяйства и особых условий использования земельных участков, расположенных в границах таких зон, утвержденные постановлением Правительства Российской Федерации от 24.02.2009 № 160
Охранная зона инженерных коммуникаций (25:20-6.137)	Правила охраны линий и сооружений связи Российской Федерации, утвержденные постановлением Правительства Российской Федерации от 09.06.1995 № 578
Охранная зона ВЛ-35 кВ «Надеждинская-Де-Фриз-Тавричанка» (25.00.2.109)	Правила установления охранных зон объектов электросетевого хозяйства и особых условий использования земельных участков, расположенных в границах таких зон, утвержденные постановлением Правительства Российской Федерации от 24.02.2009 № 160
Охранная зона инженерных коммуникаций (25:00-6.288)	Правила установления охранных зон объектов электросетевого хозяйства и особых условий использования земельных участков, расположенных в границах таких зон, утвержденные постановлением Правительства Российской Федерации от 24.02.2009 № 160
Охранная зона инженерных коммуникаций (25:00-6.273)	Правила установления охранных зон объектов электросетевого хозяйства и особых условий использования земельных участков, расположенных в границах таких зон, утвержденные постановлением Правительства Российской Федерации от 24.02.2009 № 160
Охранная зона инженерных коммуникаций (25:10-6.367)	Правила установления охранных зон объектов электросетевого хозяйства и особых условий использования земельных участков, расположенных в границах таких зон, утвержденные постановлением Правительства Российской Федерации от 24.02.2009 № 160
Охранная зона инженерных коммуникаций (25:10-6.358)	Правила установления охранных зон объектов электросетевого хозяйства и особых условий использования земельных участков, расположенных в границах таких зон, утвержденные постановлением Правительства Российской Федерации от 24.02.2009 № 160
Охранная зона инженерных коммуникаций (25:10-6.361)	Правила установления охранных зон объектов электросетевого хозяйства и особых условий использования земельных участков, расположенных в границах таких зон, утвержденные

1	2
	постановлением Правительства Российской Федерации от 24.02.2009 № 160
Охранная зона инженерных коммуникаций (25:10-6.360)	Правила установления охранных зон объектов электросетевого хозяйства и особых условий использования земельных участков, расположенных в границах таких зон, утвержденные постановлением Правительства Российской Федерации от 24.02.2009 № 160
Охранная зона инженерных коммуникаций (25:10-6.366)	Правила установления охранных зон объектов электросетевого хозяйства и особых условий использования земельных участков, расположенных в границах таких зон, утвержденные постановлением Правительства Российской Федерации от 24.02.2009 № 160
Охранная зона инженерных коммуникаций (25:10-6.351)	Правила установления охранных зон объектов электросетевого хозяйства и особых условий использования земельных участков, расположенных в границах таких зон, утвержденные постановлением Правительства Российской Федерации от 24.02.2009 № 160
Охранная зона инженерных коммуникаций (25:10-6.126)	Правила установления охранных зон объектов электросетевого хозяйства и особых условий использования земельных участков, расположенных в границах таких зон, утвержденные постановлением Правительства Российской Федерации от 24.02.2009 № 160

3.26.ЗОНА ПЛЯЖЕЙ (Р 6)

Основные виды и параметры разрешенного использования земельных участков и объектов капитального строительства

Виды разрешенного использования		Параметры разрешенного использования
наименование вида использования	описание вида использования	
1	2	3
Общее пользование водными объектами	использование земельных участков, примыкающих к водным объектам способами, необходимыми для осуществления общего водопользования (водопользования, осуществляемого гражданами для личных нужд, а также забор (изъятие) водных ресурсов для целей питьевого и хозяйственно-бытового водоснабжения, купание, использование маломерных судов, водных мотоциклов и других технических средств, предназначенных для отдыха на водных объектах, водопой, если соответствующие запреты не установлены законодательством)	предельные (минимальные и (или) максимальные) размеры земельных участков, предельные параметры разрешенного строительства, реконструкции объектов капитального строительства не подлежат установлению
Обеспечение внутреннего правопорядка	размещение объектов капитального строительства, необходимых для подготовки и поддержания в готовности органов внутренних дел, Росгвардии и спасательных	предельные (минимальные и (или) максимальные) размеры земельных участков, предельные параметры разрешенного строительства, реконструкции объектов капитального строительства не подлежат установлению

1	2	3
	<p>служб, в которых существует военизированная служба; размещение объектов гражданской обороны, за исключением объектов гражданской обороны, являющихся частями производственных зданий</p>	
<p>Улично-дорожная сеть</p>	<p>размещение объектов улично-дорожной сети: автомобильных дорог, трамвайных путей и пешеходных тротуаров в границах населенных пунктов, пешеходных переходов, бульваров, площадей, проездов, велодорожек и объектов велотранспортной и инженерной инфраструктуры; размещение придорожных стоянок (парковок) транспортных средств в границах городских улиц и дорог, за исключением предусмотренных видами разрешенного использования с кодами 2.7.1, 4.9, 7.2.3 Классификатора видов разрешенного использования земельных участков, а также некапитальных сооружений, предназначенных для охраны транспортных средств</p>	<p>предельные (минимальные и (или) максимальные) размеры земельных участков, предельные параметры разрешенного строительства, реконструкции объектов капитального строительства не подлежат установлению</p>
<p>Благоустройство территории</p>	<p>размещение декоративных, технических, планировочных,</p>	

1	2	3
	<p>конструктивных устройств, элементов озеленения, различных видов оборудования и оформления, малых архитектурных форм, некапитальных нестационарных строений и сооружений, информационных щитов и указателей, применяемых как составные части благоустройства территории, общественных туалетов</p>	

Условно разрешенные виды и параметры использования земельных участков и объектов капитального строительства

Виды разрешенного использования		Параметры разрешенного использования
наименование вида использования	описание вида использования	
1	2	3
Общественное питание	<p>размещение объектов капитального строительства в целях устройства мест общественного питания (рестораны, кафе, столовые, закусочные, бары)</p>	<p>предельное максимальное количество этажей – 2 надземных этажа. Минимальные отступы от границ земельных участков в целях определения мест допустимого размещения зданий, строений, сооружений, за пределами которых запрещено строительство зданий, строений, сооружений – 3 м. В условиях реконструкции существующей застройки отступы от границ земельного участка формируются в соответствии со сложившейся линией застройки или по красной линии. Размеры земельных участков – не менее 100 кв. м. Максимальный процент застройки в границах земельного участка, включая здания, строения, сооружения, в том числе обеспечивающие функционирование объекта – 75%. Минимальный процент озеленения – 15%. Минимальное количество мест для стоянки автомобилей – 10 машино-мест на 100 мест.</p>

1	2	3
		В случае отклонения от предельно допустимых параметров в части обеспечения местами парковки автомобилей, необходимо обоснование наличия мест хранения автомобилей, доступных для неограниченного круга лиц, в пределах пешеходной территориальной доступности – 500 м
Обеспечение занятий спортом в помещениях	размещение спортивных клубов, спортивных залов, бассейнов, физкультурно-оздоровительных комплексов в зданиях и сооружениях	предельное максимальное количество этажей – 2 надземных этажа. Минимальные отступы от границ земельных участков в целях определения мест допустимого размещения зданий, строений, сооружений, за пределами которых запрещено строительство зданий, строений, сооружений – 3 м.
Площадки для занятий спортом	размещение площадок для занятия спортом и физкультурой на открытом воздухе (физкультурные площадки, беговые дорожки, поля для спортивной игры)	В условиях реконструкции существующей застройки отступы от границ земельного участка формируются в соответствии со сложившейся линией застройки или по красной линии. Размеры земельных участков – не менее 100 кв. м. Максимальный процент застройки в границах земельного участка, включая здания, строения, сооружения, в том числе обеспечивающие функционирование объекта – 60%.
Оборудованные площадки для занятий спортом	размещение сооружений для занятия спортом и физкультурой на открытом воздухе (теннисные корты, автодромы, мотодромы, трамплины, спортивные стрельбища)	Минимальный процент озеленения – 20%
Водный спорт	размещение спортивных сооружений для занятия водными видами спорта (причалы и сооружения, необходимые для организации водных видов спорта и хранения соответствующего инвентаря)	
Спортивные базы	размещение спортивных баз и лагерей, в которых осуществляется спортивная подготовка длительно проживающих в них лиц	

Вспомогательные виды и параметры разрешенного использования земельных участков и объектов капитального строительства

Виды разрешенного использования		Параметры разрешенного использования
наименование вида использования	описание вида использования	
1	2	3
Предоставление коммунальных услуг	размещение зданий и сооружений, обеспечивающих поставку воды, тепла, электричества, газа, отвод канализационных стоков, очистку и уборку объектов недвижимости (котельных, водозаборов, очистных сооружений, насосных станций, водопроводов, линий электропередач, трансформаторных подстанций, газопроводов, линий связи, телефонных станций, канализаций, стоянок, гаражей и мастерских для обслуживания уборочной и аварийной техники, сооружений, необходимых для сбора и плавки снега)	<p>предельное максимальное количество этажей – 2 надземных этажа.</p> <p>Минимальные отступы от границ земельных участков в целях определения мест допустимого размещения зданий, строений, сооружений, за пределами которых запрещено строительство зданий, строений, сооружений – 0,5 м.</p> <p>В условиях реконструкции существующей застройки отступы от границ земельного участка формируются в соответствии со сложившейся линией застройки или по красной линии.</p> <p>Размеры земельных участков не подлежат установлению.</p> <p>Максимальный процент застройки в границах земельного участка не подлежит установлению.</p> <p>Минимальный процент озеленения не подлежит установлению</p>

Ограничения использования земельных участков и объектов капитального строительства: нет.

3.28. ЗОНА ОЗДОРОВЛЕНИЯ И ОТДЫХА (Р 8)

Основные виды и параметры разрешенного использования земельных участков и объектов капитального строительства

Виды разрешенного использования		Параметры разрешенного использования
наименование вида использования	описание вида использования	
1	2	3
Улично-дорожная сеть	размещение объектов улично-дорожной сети: автомобильных дорог, трамвайных путей и пешеходных тротуаров в границах населенных пунктов, пешеходных переходов, бульваров, площадей, проездов, велодорожек и объектов велотранспортной и инженерной инфраструктуры; размещение придорожных стоянок (парковок) транспортных средств в границах городских улиц и дорог, за исключением предусмотренных видами разрешенного использования с кодами 2.7.1, 4.9, 7.2.3 Классификатора видов разрешенного использования земельных участков, а также некапитальных сооружений, предназначенных для охраны транспортных средств	предельные (минимальные и (или) максимальные) размеры земельных участков, предельные параметры разрешенного строительства, реконструкции объектов капитального строительства не подлежат установлению
Благоустройство территории	размещение декоративных, технических, планировочных, конструктивных устройств, элементов озеленения, различных видов оборудования и	

1	2	3
	оформления, малых архитектурных форм, некапитальных нестационарных строений и сооружений, информационных щитов и указателей, применяемых как составные части благоустройства территории, общественных туалетов	
Природно-познавательный туризм	размещение баз и палаточных лагерей для проведения походов и экскурсий по ознакомлению с природой, пеших и конных прогулок, устройство троп и дорожек, размещение щитов с познавательными сведениями об окружающей природной среде; осуществление необходимых природоохранных и природовосстановительных мероприятий	<p>предельное количество этажей не подлежит установлению.</p> <p>Минимальные отступы от границ земельных участков в целях определения мест допустимого размещения зданий, строений, сооружений, за пределами которых запрещено строительство зданий, строений, сооружений, не подлежат установлению.</p> <p>Размеры земельных участков не подлежат установлению.</p> <p>Максимальный процент застройки в границах земельного участка не подлежит установлению.</p> <p>Минимальный процент озеленения – 80%</p>
Амбулаторно-поликлиническое обслуживание	размещение объектов капитального строительства, предназначенных для оказания гражданам амбулаторно-поликлинической медицинской помощи (поликлиники, фельдшерские пункты, пункты здравоохранения, центры матери и ребенка, диагностические центры, молочные кухни, станции донорства крови, клинические лаборатории)	<p>предельное максимальное количество этажей – 5 надземных этажей.</p> <p>Минимальные отступы от границ земельных участков в целях определения мест допустимого размещения зданий, строений, сооружений, за пределами которых запрещено строительство зданий, строений, сооружений – 5 м.</p> <p>В условиях реконструкции существующей застройки отступы от границ земельного участка формируются в соответствии со сложившейся линией застройки или по красной линии.</p> <p>Размеры земельных участков – не менее 500 кв. м.</p> <p>Максимальный процент застройки в границах земельного участка, включая здания, строения, сооружения, в том числе обеспечивающие функционирование объекта – 60%.</p> <p>Минимальный процент озеленения – 30%</p>

1	2	3
		Минимальное количество мест для стоянки автомобилей – 7 машино-мест на 100 посещений, но не менее 2 машино-места на 1 объект
Стационарное медицинское обслуживание	размещение объектов капитального строительства, предназначенных для оказания гражданам медицинской помощи в стационарах (больницы, родильные дома, диспансеры, научно-медицинские учреждения и прочие объекты, обеспечивающие оказание услуги по лечению в стационаре); размещение станций скорой помощи; размещение площадок санитарной авиации	<p>предельное максимальное количество этажей – 5 надземных этажей.</p> <p>Минимальные отступы от границ земельных участков в целях определения мест допустимого размещения зданий, строений, сооружений, за пределами которых запрещено строительство зданий, строений, сооружений – 5 м.</p> <p>В условиях реконструкции существующей застройки отступы от границ земельного участка формируются в соответствии со сложившейся линией застройки или по красной линии.</p> <p>Размеры земельных участков – не менее 2000 кв. м.</p> <p>Максимальный процент застройки в границах земельного участка, включая здания, строения, сооружения, в том числе обеспечивающие функционирование объекта – 50%.</p> <p>Минимальный процент озеленения – 40%.</p> <p>Минимальное количество мест для стоянки автомобилей – 15 машино-мест на 100 коек</p>
Медицинские организации особого назначения	размещение объектов капитального строительства для размещения медицинских организаций, осуществляющих проведение судебно-медицинской и патолого-анатомической экспертизы (морги)	<p>предельное максимальное количество этажей – 5 надземных этажей.</p> <p>Минимальные отступы от границ земельных участков в целях определения мест допустимого размещения зданий, строений, сооружений, за пределами которых запрещено строительство зданий, строений, сооружений – 5 м.</p> <p>В условиях реконструкции существующей застройки отступы от границ земельного участка формируются в соответствии со сложившейся линией застройки или по красной линии.</p> <p>Размеры земельных участков – не менее 500 кв. м.</p> <p>Максимальный процент застройки в границах земельного участка, включая здания, строения, сооружения, в том числе обеспечивающие функционирование объекта – 75%.</p> <p>Минимальный процент озеленения – 15%.</p> <p>Минимальное количество мест для стоянки автомобилей – 15 машино-мест на 100 работающих, но не менее 2 машино-места на 1 объект</p>
Обеспечение внутреннего правопорядка	размещение объектов капитального строительства, необходимых для подготовки и	<p>предельное максимальное количество этажей – 5 надземных этажей.</p> <p>Минимальные отступы от границ земельных участков в целях определения мест допустимого размещения зданий, строений, сооружений, за пределами которых</p>

1	2	3
	<p>поддержания в готовности органов внутренних дел, Росгвардии и спасательных служб, в которых существует военизированная служба;</p> <p>размещение объектов гражданской обороны, за исключением объектов гражданской обороны, являющихся частями производственных зданий</p>	<p>запрещено строительство зданий, строений, сооружений – 5 м.</p> <p>В условиях реконструкции существующей застройки отступы от границ земельного участка формируются в соответствии со сложившейся линией застройки или по красной линии.</p> <p>Размеры земельных участков – не менее 200 кв. м.</p> <p>Максимальный процент застройки в границах земельного участка, включая здания, строения, сооружения, в том числе обеспечивающие функционирование объекта – 75%.</p> <p>Минимальный процент озеленения – 15%.</p> <p>Минимальное количество мест для стоянки автомобилей – 15 машино-мест на 100 работающих, но не менее 2 машино-места на 1 объект</p>
Коммунальное обслуживание	<p>размещение зданий и сооружений в целях обеспечения физических и юридических лиц коммунальными услугами. Содержание данного вида разрешенного использования включает в себя содержание видов разрешенного использования с кодами 3.1.1 – 3.1.2 Классификатора видов разрешенного использования земельных участков</p>	<p>предельное максимальное количество этажей – 2 надземных этажа.</p> <p>Минимальные отступы от границ земельных участков в целях определения мест допустимого размещения зданий, строений, сооружений, за пределами которых запрещено строительство зданий, строений, сооружений – 0,5 м.</p> <p>В условиях реконструкции существующей застройки отступы от границ земельного участка формируются в соответствии со сложившейся линией застройки или по красной линии.</p> <p>Размеры земельных участков не подлежат установлению.</p> <p>Максимальный процент застройки в границах земельного участка, включая здания, строения, сооружения, в том числе обеспечивающие функционирование объекта – 90%.</p>
Предоставление коммунальных услуг	<p>размещение зданий и сооружений, обеспечивающих поставку воды, тепла, электричества, газа, отвод канализационных стоков, очистку и уборку объектов недвижимости (котельных, водозаборов, очистных сооружений, насосных станций, водопроводов, линий электропередач, трансформаторных подстанций, газопроводов, линий связи,</p>	<p>Минимальный процент озеленения не подлежит установлению</p>

1	2	3
	телефонных станций, канализаций, стоянок, гаражей и мастерских для обслуживания уборочной и аварийной техники, сооружений, необходимых для сбора и плавки снега)	
Административные здания организаций, обеспечивающих предоставление коммунальных услуг	размещение зданий, предназначенных для приема физических и юридических лиц в связи с предоставлением им коммунальных услуг	

Условно разрешенные виды и параметры использования земельных участков и объектов капитального строительства

Виды разрешенного использования		Параметры разрешенного использования
наименование вида использования	описание вида использования	
1	2	3
Общественное питание	размещение объектов капитального строительства в целях устройства мест общественного питания (рестораны, кафе, столовые, закусочные, бары)	<p>предельное максимальное количество этажей – 1 надземный этаж.</p> <p>Минимальные отступы от границ земельных участков в целях определения мест допустимого размещения зданий, строений, сооружений, за пределами которых запрещено строительство зданий, строений, сооружений – 3 м.</p> <p>В условиях реконструкции существующей застройки отступы от границ земельного участка формируются в соответствии со сложившейся линией застройки или по красной линии.</p> <p>Размеры земельных участков – не менее 200 кв. м.</p> <p>Максимальный процент застройки в границах земельного участка, включая здания, строения, сооружения, в том числе обеспечивающие функционирование объекта – 75%.</p> <p>Минимальный процент озеленения – 15%.</p> <p>Минимальное количество мест для стоянки автомобилей – 10 машино-мест на 100 посадочных мест</p>
Спорт	размещение зданий и сооружений для занятия спортом. Содержание	<p>предельное максимальное количество этажей – 1 надземный этаж.</p> <p>Минимальные отступы от границ земельных участков в целях определения мест</p>

1	2	3
	данного вида разрешенного использования включает в себя содержание видов разрешенного использования с кодами 5.1.1 – 5.1.7 Классификатора видов разрешенного использования земельных участков	допустимого размещения зданий, строений, сооружений, за пределами которых запрещено строительство зданий, строений, сооружений – 5 м. В условиях реконструкции существующей застройки отступы от границ земельного участка формируются в соответствии со сложившейся линией застройки или по красной линии. Размеры земельных участков – не менее 100 кв. м. Максимальный процент застройки в границах земельного участка, включая здания, строения, сооружения, в том числе обеспечивающие функционирование объекта – 60%.
Обеспечение спортивно-зрелищных мероприятий	размещение спортивно-зрелищных зданий и сооружений, имеющих специальные места для зрителей от 500 мест (стадионов, дворцов спорта, ледовых дворцов, ипподромов)	Минимальный процент озеленения – 20%. Минимальное количество мест для стоянки автомобилей – 6 машино-мест на 100 мест или одновременных посетителей, но не менее 1 машино-место на 100 кв. м общей площади
Обеспечение занятий спортом в помещениях	размещение спортивных клубов, спортивных залов, бассейнов, физкультурно-оздоровительных комплексов в зданиях и сооружениях	
Площадки для занятий спортом	размещение площадок для занятия спортом и физкультурой на открытом воздухе (физкультурные площадки, беговые дорожки, поля для спортивной игры)	
Оборудованные площадки для занятий спортом	размещение сооружений для занятия спортом и физкультурой на открытом воздухе (теннисные корты, автодромы, мотодромы, трамплины, спортивные стрельбища)	
Водный спорт	размещение спортивных сооружений для занятия водными видами спорта (причалы и сооружения, необходимые для	

1	2	3
	организации водных видов спорта и хранения соответствующего инвентаря)	
Авиационный спорт	размещение спортивных сооружений для занятия авиационными видами спорта (ангары, взлетно-посадочные площадки и иные сооружения, необходимые для организации авиационных видов спорта и хранения соответствующего инвентаря)	
Спортивные базы	размещение спортивных баз и лагерей, в которых осуществляется спортивная подготовка длительно проживающих в них лиц	
Охота и рыбалка	обустройство мест охоты и рыбалки, в том числе размещение дома охотника или рыболова, сооружений, необходимых для восстановления и поддержания поголовья зверей или количества рыбы	<p>предельное максимальное количество этажей – 1 надземный этаж.</p> <p>Минимальные отступы от границ земельных участков в целях определения мест допустимого размещения зданий, строений, сооружений, за пределами которых запрещено строительство зданий, строений, сооружений, не подлежат установлению.</p> <p>Размеры земельных участков не подлежат установлению.</p> <p>Максимальный процент застройки в границах земельного участка, включая здания, строения, сооружения, в том числе обеспечивающие функционирование объекта – 30%.</p> <p>Минимальный процент озеленения – 60%</p>

Вспомогательные виды и параметры разрешенного использования земельных участков и объектов капитального строительства

Виды разрешенного использования		Параметры разрешенного использования
наименование вида использования	описание вида использования	

1	2	3
Предоставление коммунальных услуг	размещение зданий и сооружений, обеспечивающих поставку воды, тепла, электричества, газа, отвод канализационных стоков, очистку и уборку объектов недвижимости (котельных, водозаборов, очистных сооружений, насосных станций, водопроводов, линий электропередач, трансформаторных подстанций, газопроводов, линий связи, телефонных станций, канализаций, стоянок, гаражей и мастерских для обслуживания уборочной и аварийной техники, сооружений, необходимых для сбора и плавки снега)	<p>предельное максимальное количество этажей – 2 надземных этажа.</p> <p>Минимальные отступы от границ земельных участков в целях определения мест допустимого размещения зданий, строений, сооружений, за пределами которых запрещено строительство зданий, строений, сооружений – 0,5 м.</p> <p>В условиях реконструкции существующей застройки отступы от границ земельного участка формируются в соответствии со сложившейся линией застройки или по красной линии.</p> <p>Размеры земельных участков не подлежат установлению.</p> <p>Максимальный процент застройки в границах земельного участка не подлежит установлению.</p> <p>Минимальный процент озеленения не подлежит установлению</p>

Ограничения использования земельных участков и объектов капитального строительства

Наименование зоны с особыми условиями использования территорий	Ограничения использования земельных участков и объектов капитального строительства
1	2
Береговая полоса водных объектов общего пользования (Обп) (25.10.2.1)	Водный кодекс Российской Федерации
Территория, попадающая в водоохранную зону (Овз) (25.10.2.5)	Водный кодекс Российской Федерации
Прибрежная защитная полоса (25:10-6.94)	Водный кодекс Российской Федерации
Водоохранная зона (25:10-6.107)	Водный кодекс Российской Федерации

Расчетные показатели минимально допустимого уровня обеспеченности территории объектами коммунальной, транспортной, социальной инфраструктур и расчетные показатели максимально допустимого уровня территориальной доступности указанных

объектов для населения в границах территорий, в которых предусматривается осуществление деятельности по комплексному развитию

Для объектов социальной инфраструктуры местного значения муниципального района

Расчетные показатели минимально-допустимого уровня обеспеченности территории объектами социальной инфраструктуры местного значения муниципального района и расчетные показатели максимально допустимого уровня территориальной доступности таких объектов для населения не нормируются.

Для объектов социальной инфраструктуры местного значения сельского поселения

Расчетные показатели минимально-допустимого уровня обеспеченности территории объектами социальной инфраструктуры местного значения сельского поселения и расчетные показатели максимально допустимого уровня территориальной доступности таких объектов для населения не нормируются.

Для объектов коммунальной инфраструктуры местного значения муниципального района

Вид объекта	Потребность в территории, для размещения объекта, кв. м	Территориальная доступность объектов коммунальной инфраструктуры
1	2	3
Трансформаторные подстанции	от 50	не нормируется
Пункты редуцирования газа	от 4	не нормируется

Для объектов транспортной инфраструктуры местного значения муниципального района

Расчетные показатели минимально-допустимого уровня обеспеченности территории объектами транспортной инфраструктуры местного значения муниципального района и расчетные показатели максимально допустимого уровня территориальной доступности таких объектов для населения не нормируются.

3.29.ЗОНА КЛАДБИЩ И КРЕМАТОРИЕВ (СН 1)

Основные виды и параметры разрешенного использования земельных участков и объектов капитального строительства

Виды разрешенного использования		Параметры разрешенного использования
наименование вида использования	описание вида использования	
1	2	3
Ритуальная деятельность	размещение кладбищ, крематориев и мест захоронения; размещение соответствующих культовых сооружений; осуществление деятельности по производству продукции ритуально-обрядового назначения	предельные (минимальные и (или) максимальные) размеры земельных участков, предельные параметры разрешенного строительства, реконструкции объектов капитального строительства не подлежат установлению
Религиозное использование	размещение зданий и сооружений религиозного использования. Содержание данного вида разрешенного использования включает в себя содержание видов разрешенного использования с кодами 3.7.1 – 3.7.2 Классификатора видов разрешенного использования земельных участков	предельная максимальная высота – 30 м. Минимальные отступы от границ земельных участков в целях определения мест допустимого размещения зданий, строений, сооружений, за пределами которых запрещено строительство зданий, строений, сооружений – 3 м. В условиях реконструкции существующей застройки отступы от границ земельного участка формируются в соответствии со сложившейся линией застройки или по красной линии. Размеры земельных участков не подлежат установлению. Максимальный процент застройки в границах земельного участка, включая здания, строения, сооружения, в том числе обеспечивающие функционирование объекта – 70%.
Осуществление религиозных обрядов	размещение зданий и сооружений, предназначенных для совершения религиозных обрядов и церемоний (в том числе церкви, соборы, храмы, часовни, мечети, молельные дома, синагоги)	Минимальный процент озеленения – 20%. Минимальное количество мест для стоянки автомобилей – 7 машино-мест на 100 одновременных посетителей, но не менее 1 машино-место на 1 объект
Религиозное управление и образование	размещение зданий, предназначенных для постоянного местонахождения духовных лиц, паломников и послушников в	

1	2	3
	связи с осуществлением ими религиозной службы, а также для осуществления благотворительной и религиозной образовательной деятельности (монастыри, скиты, дома священнослужителей, воскресные и религиозные школы, семинарии, духовные училища)	
Обеспечение внутреннего правопорядка	размещение объектов капитального строительства, необходимых для подготовки и поддержания в готовности органов внутренних дел, Росгвардии и спасательных служб, в которых существует военизированная служба; размещение объектов гражданской обороны, за исключением объектов гражданской обороны, являющихся частями производственных зданий	предельное максимальное количество этажей – 5 надземных этажей. Минимальные отступы от границ земельных участков в целях определения мест допустимого размещения зданий, строений, сооружений, за пределами которых запрещено строительство зданий, строений, сооружений – 5 м. В условиях реконструкции существующей застройки отступы от границ земельного участка формируются в соответствии со сложившейся линией застройки или по красной линии. Размеры земельных участков – не менее 200 кв. м. Максимальный процент застройки в границах земельного участка, включая здания, строения, сооружения, в том числе обеспечивающие функционирование объекта – 75%. Минимальный процент озеленения – 15%. Минимальное количество мест для стоянки автомобилей – 15 машино-мест на 100 работающих, но не менее 2 машино-места на 1 объект
Коммунальное обслуживание	размещение зданий и сооружений в целях обеспечения физических и юридических лиц коммунальными услугами. Содержание данного вида разрешенного использования включает в себя содержание видов разрешенного использования с кодами 3.1.1 – 3.1.2 Классификатора видов разрешенного использования земельных участков	предельное максимальное количество этажей – 2 надземных этажа. Минимальные отступы от границ земельных участков в целях определения мест допустимого размещения зданий, строений, сооружений, за пределами которых запрещено строительство зданий, строений, сооружений, не подлежат установлению. Размеры земельных участков не подлежат установлению. Максимальный процент застройки в границах земельного участка, включая здания, строения, сооружения, в том числе обеспечивающие функционирование объекта – 90%. Минимальный процент озеленения не подлежит установлению

1	2	3
Предоставление коммунальных услуг	размещение зданий и сооружений, обеспечивающих поставку воды, тепла, электричества, газа, отвод канализационных стоков, очистку и уборку объектов недвижимости (котельных, водозаборов, очистных сооружений, насосных станций, водопроводов, линий электропередач, трансформаторных подстанций, газопроводов, линий связи, телефонных станций, канализаций, стоянок, гаражей и мастерских для обслуживания уборочной и аварийной техники, сооружений, необходимых для сбора и плавки снега)	
Административные здания организаций, обеспечивающих предоставление коммунальных услуг	размещение зданий, предназначенных для приема физических и юридических лиц в связи с предоставлением им коммунальных услуг	
Улично-дорожная сеть	размещение объектов улично-дорожной сети: автомобильных дорог, трамвайных путей и пешеходных тротуаров в границах населенных пунктов, пешеходных переходов, бульваров, площадей, проездов, велодорожек и объектов велотранспортной и инженерной инфраструктуры; размещение придорожных стоянок (парковок) транспортных средств	предельные (минимальные и (или) максимальные) размеры земельных участков, предельные параметры разрешенного строительства, реконструкции объектов капитального строительства не подлежат установлению

1	2	3
	в границах городских улиц и дорог, за исключением предусмотренных видами разрешенного использования с кодами 2.7.1, 4.9, 7.2.3 Классификатора видов разрешенного использования земельных участков, а также некапитальных сооружений, предназначенных для охраны транспортных средств	
Благоустройство территории	размещение декоративных, технических, планировочных, конструктивных устройств, элементов озеленения, различных видов оборудования и оформления, малых архитектурных форм, некапитальных нестационарных строений и сооружений, информационных щитов и указателей, применяемых как составные части благоустройства территории, общественных туалетов	

Условно разрешенные виды и параметры использования земельных участков и объектов капитального строительства

Виды разрешенного использования		Параметры разрешенного использования
наименование вида использования	описание вида использования	
1	2	3
Магазины	размещение объектов	предельное максимальное количество этажей – 2 надземных этажа.

1	2	3
	капитального строительства, предназначенных для продажи товаров, торговая площадь которых составляет до 5000 кв. м	<p>Минимальные отступы от границ земельных участков в целях определения мест допустимого размещения зданий, строений, сооружений, за пределами которых запрещено строительство зданий, строений, сооружений – 3 м.</p> <p>В условиях реконструкции существующей застройки отступы от границ земельного участка формируются в соответствии со сложившейся линией застройки или по красной линии.</p> <p>Размеры земельных участков – не менее 200 кв. м.</p> <p>Максимальный процент застройки в границах земельного участка, включая здания, строения, сооружения, в том числе обеспечивающие функционирование объекта – 75%.</p> <p>Минимальный процент озеленения – 15%.</p> <p>Минимальное количество мест для стоянки автомобилей:</p> <ul style="list-style-type: none"> – для магазинов с торговой площадью менее 200 кв. м – 3 машино-места на 1 объект; – для объектов с торговой площадью более 200 кв. м – 10 машино-мест на 100 кв. м торговой площади

Вспомогательные виды и параметры разрешенного использования земельных участков и объектов капитального строительства:

Виды разрешенного использования		Параметры разрешенного использования
наименование вида использования	описание вида использования	
1	2	3
Предоставление коммунальных услуг	размещение зданий и сооружений, обеспечивающих поставку воды, тепла, электричества, газа, отвод канализационных стоков, очистку и уборку объектов недвижимости (котельных, водозаборов, очистных сооружений, насосных станций, водопроводов, линий электропередач, трансформаторных подстанций, газопроводов, линий связи,	<p>предельное максимальное количество этажей – 2 надземных этажа.</p> <p>Минимальные отступы от границ земельных участков в целях определения мест допустимого размещения зданий, строений, сооружений, за пределами которых запрещено строительство зданий, строений, сооружений, не подлежат установлению.</p> <p>Размеры земельных участков не подлежат установлению.</p> <p>Максимальный процент застройки в границах земельного участка не подлежит установлению.</p> <p>Минимальный процент озеленения не подлежит установлению</p>

1	2	3
	<p>телефонных станций, канализаций, стоянок, гаражей и мастерских для обслуживания уборочной и аварийной техники, сооружений, необходимых для сбора и плавки снега)</p>	
<p>Улично-дорожная сеть</p>	<p>размещение объектов улично-дорожной сети: автомобильных дорог, трамвайных путей и пешеходных тротуаров в границах населенных пунктов, пешеходных переходов, бульваров, площадей, проездов, велодорожек и объектов велотранспортной и инженерной инфраструктуры; размещение придорожных стоянок (парковок) транспортных средств в границах городских улиц и дорог, за исключением предусмотренных видами разрешенного использования с кодами 2.7.1, 4.9, 7.2.3 Классификатора видов разрешенного использования земельных участков, а также некапитальных сооружений, предназначенных для охраны транспортных средств</p>	<p>предельные (минимальные и (или) максимальные) размеры земельных участков, предельные параметры разрешенного строительства, реконструкции объектов капитального строительства не подлежат установлению</p>
<p>Благоустройство территории</p>	<p>размещение декоративных, технических, планировочных, конструктивных устройств, элементов озеленения, различных видов оборудования и</p>	

1	2	3
	оформления, малых архитектурных форм, некапитальных нестационарных строений и сооружений, информационных щитов и указателей, применяемых как составные части благоустройства территории, общественных туалетов	

Ограничения использования земельных участков и объектов капитального строительства

Наименование зоны с особыми условиями использования территорий	Ограничения использования земельных участков и объектов капитального строительства
1	2
Охранная зона линии ВЛ-110 кВ «Западная-Казармы» (25.10.2.21)	Правила установления охранных зон объектов электросетевого хозяйства и особых условий использования земельных участков, расположенных в границах таких зон, утвержденные постановлением Правительства Российской Федерации от 24.02.2009 № 160
Охранная зона линии ВЛ-110 кВ «Западная-Давыдовка» (25.20.2.9)	Правила установления охранных зон объектов электросетевого хозяйства и особых условий использования земельных участков, расположенных в границах таких зон, утвержденные постановлением Правительства Российской Федерации от 24.02.2009 № 160
Охранная зона пункта ГГС Вольно-Надеждинское (25.10.2.71)	постановление Правительства Российской Федерации от 21.08.2019 № 1080 «Об охранных зонах пунктов государственной геодезической сети, государственной нивелирной сети и государственной гравиметрической сети»
Охранная зона инженерных коммуникаций (25:10-6.92)	Правила установления охранных зон объектов электросетевого хозяйства и особых условий использования земельных участков, расположенных в границах таких зон, утвержденные постановлением Правительства Российской Федерации от 24.02.2009 № 160
Охранная зона инженерных коммуникаций (25:20-6.137)	Правила охраны линий и сооружений связи Российской Федерации, утвержденные постановлением Правительства Российской Федерации от 09.06.1995 № 578
Охранная зона геодезического пункта (25:10-6.91)	постановление Правительства Российской Федерации от 21.08.2019 № 1080 «Об охранных зонах пунктов государственной геодезической сети, государственной нивелирной сети и государственной гравиметрической сети»
Охранная зона инженерных коммуникаций (25:10-6.361)	Правила установления охранных зон объектов электросетевого хозяйства и особых условий использования земельных участков, расположенных в границах таких зон, утвержденные

1	2
	постановлением Правительства Российской Федерации от 24.02.2009 № 160

3.30. ЗОНА ОБЪЕКТОВ ОБРАБОТКИ, УТИЛИЗАЦИИ, ОБЕЗВРЕЖИВАНИЯ, РАЗМЕЩЕНИЯ ТВЕРДЫХ КОММУНАЛЬНЫХ ОТХОДОВ (СН 3)

Основные виды и параметры разрешенного использования земельных участков и объектов капитального строительства

Виды разрешенного использования		Параметры разрешенного использования
наименование вида использования	описание вида использования	
1	2	3
Специальная деятельность	размещение, хранение, захоронение, утилизация, накопление, обработка, обезвреживание отходов производства и потребления, медицинских отходов, биологических отходов, радиоактивных отходов, веществ, разрушающих озоновый слой, а также размещение объектов размещения отходов, захоронения, хранения, обезвреживания таких отходов (скотомогильников, мусоросжигательных и мусороперерабатывающих заводов, полигонов по захоронению и сортировке бытового мусора и отходов, мест сбора вещей для их вторичной переработки	предельные (минимальные и (или) максимальные) размеры земельных участков, предельные параметры разрешенного строительства, реконструкции объектов капитального строительства не подлежат установлению
Обеспечение внутреннего правопорядка	размещение объектов капитального строительства, необходимых для подготовки и поддержания в готовности органов внутренних дел, Росгвардии и спасательных служб, в которых	предельное максимальное количество этажей – 5 надземных этажей. Минимальные отступы от границ земельных участков в целях определения мест допустимого размещения зданий, строений, сооружений, за пределами которых запрещено строительство зданий, строений, сооружений – 5 м. В условиях реконструкции существующей застройки отступы от границ земельного участка формируются в соответствии со сложившейся линией

1	2	3
	<p>существует военизированная служба;</p> <p>размещение объектов гражданской обороны, за исключением объектов гражданской обороны, являющихся частями производственных зданий</p>	<p>застройки или по красной линии.</p> <p>Размеры земельных участков – не менее 200 кв. м.</p> <p>Максимальный процент застройки в границах земельного участка, включая здания, строения, сооружения, в том числе обеспечивающие функционирование объекта – 75%.</p> <p>Минимальный процент озеленения – 15%.</p> <p>Минимальное количество мест для стоянки автомобилей – 15 машино-мест на 100 работающих, но не менее 2 машино-места на 1 объект</p>

Условно разрешенные виды и параметры использования земельных участков и объектов капитального строительства: нет.

Вспомогательные виды и параметры разрешенного использования земельных участков и объектов капитального строительства: нет.

Ограничения использования земельных участков и объектов капитального строительства: нет.

3.31. ЗОНА ОЗЕЛЕНЕНИЯ СПЕЦИАЛЬНОГО НАЗНАЧЕНИЯ (СН 5)

Основные виды и параметры разрешенного использования земельных участков и объектов капитального строительства

Виды разрешенного использования		Параметры разрешенного использования
наименование вида использования	описание вида использования	
1	2	3
Запас	отсутствие хозяйственной деятельности	предельные (минимальные и (или) максимальные) размеры земельных участков, предельные параметры разрешенного строительства, реконструкции объектов капитального строительства не подлежат установлению
Коммунальное обслуживание	размещение зданий и сооружений в целях обеспечения физических и юридических лиц коммунальными услугами. Содержание данного вида разрешенного использования включает в себя содержание видов разрешенного использования с кодами 3.1.1 – 3.1.2 Классификатора видов разрешенного использования земельных участков	<p>предельное максимальное количество этажей – 2 надземных этажа.</p> <p>Минимальные отступы от границ земельных участков в целях определения мест допустимого размещения зданий, строений, сооружений, за пределами которых запрещено строительство зданий, строений, сооружений, не подлежат установлению.</p> <p>Размеры земельных участков не подлежат установлению.</p> <p>Максимальный процент застройки в границах земельного участка, включая здания, строения, сооружения, в том числе обеспечивающие функционирование объекта – 90%.</p> <p>Минимальный процент озеленения не подлежит установлению</p>
Предоставление коммунальных услуг	размещение зданий и сооружений, обеспечивающих поставку воды, тепла, электричества, газа, отвод канализационных стоков, очистку и уборку объектов недвижимости (котельных, водозаборов, очистных сооружений, насосных станций, водопроводов, линий электропередач, трансформаторных подстанций, газопроводов, линий связи, телефонных станций, канализаций, стоянок, гаражей и	

1	2	3
	мастерских для обслуживания уборочной и аварийной техники, сооружений, необходимых для сбора и плавки снега)	
Административные здания организаций, обеспечивающих предоставление коммунальных услуг	размещение зданий, предназначенных для приема физических и юридических лиц в связи с предоставлением им коммунальных услуг	

Условно разрешенные виды и параметры использования земельных участков и объектов капитального строительства: нет.

Вспомогательные виды и параметры разрешенного использования земельных участков и объектов капитального строительства: нет.

Ограничения использования земельных участков и объектов капитального строительства

Наименование зоны с особыми условиями использования территорий	Ограничения использования земельных участков и объектов капитального строительства
1	2
Охранная зона линии ВЛ-110 кВ «Западная-Кипарисово-Раздольное 2» (25.10.2.13)	Правила установления охранных зон объектов электросетевого хозяйства и особых условий использования земельных участков, расположенных в границах таких зон, утвержденные постановлением Правительства Российской Федерации от 24.02.2009 № 160
Охранная зона инженерных коммуникаций (25:10-6.101)	Правила установления охранных зон объектов электросетевого хозяйства и особых условий использования земельных участков, расположенных в границах таких зон, утвержденные постановлением Правительства Российской Федерации от 24.02.2009 № 160
Охранная зона линии ВЛ-110 кВ «Западная-Надеждинская Тяговая» (25.20.2.3)	Правила установления охранных зон объектов электросетевого хозяйства и особых условий использования земельных участков, расположенных в границах таких зон, утвержденные постановлением Правительства Российской Федерации от 24.02.2009 № 160
Охранная зона ВЛ 220 кВ объекта ВЛ 220 кВ Владивосток - Волна (ВЛ 220 кВ состоит из ВЛ 220 кВ Владивосток - Западная и участка ВЛ-220 кВ «АТЭЦ-Западная-Волна-2Р» от ПС Западная до	Правила установления охранных зон объектов электросетевого хозяйства и особых условий использования земельных участков, расположенных в границах таких зон, утвержденные постановлением Правительства Российской Федерации от 24.02.2009 № 160

1	2
ПС 2Р) (25.10.2.24)	
Охранная зона инженерных коммуникаций (25:20-6.135)	Правила установления охранных зон объектов электросетевого хозяйства и особых условий использования земельных участков, расположенных в границах таких зон, утвержденные постановлением Правительства Российской Федерации от 24.02.2009 № 160
Охранная зона инженерных коммуникаций (25:10-6.103)	Правила установления охранных зон объектов электросетевого хозяйства и особых условий использования земельных участков, расположенных в границах таких зон, утвержденные постановлением Правительства Российской Федерации от 24.02.2009 № 160
Охранная зона ЛЭП-110кВ «Западная-Кролевцы-АТЭЦ-Штыково-1,2» (25.00.2.19)	Правила установления охранных зон объектов электросетевого хозяйства и особых условий использования земельных участков, расположенных в границах таких зон, утвержденные постановлением Правительства Российской Федерации от 24.02.2009 № 160
Охранная зона объекта электросетевого хозяйства ОАО «ДВЭУК» ПС 110 кВ «Де-Фриз» с заходами 110 кВ в г. Владивосток Приморского края. Заходы ЛЭП 110 кВ (25.10.2.8)	Правила установления охранных зон объектов электросетевого хозяйства и особых условий использования земельных участков, расположенных в границах таких зон, утвержденные постановлением Правительства Российской Федерации от 24.02.2009 № 160
Охранная зона инженерных коммуникаций (25:10-6.21)	Правила установления охранных зон объектов электросетевого хозяйства и особых условий использования земельных участков, расположенных в границах таких зон, утвержденные постановлением Правительства Российской Федерации от 24.02.2009 № 160
Охранная зона ВЛ-6кВ Ф-29 ПС Де-Фриз (25.10.2.115)	Правила установления охранных зон объектов электросетевого хозяйства и особых условий использования земельных участков, расположенных в границах таких зон, утвержденные постановлением Правительства Российской Федерации от 24.02.2009 № 160
Охранная зона ВЛ-6кВ Ф-30 ПС Де-Фриз (25.10.2.118)	Правила установления охранных зон объектов электросетевого хозяйства и особых условий использования земельных участков, расположенных в границах таких зон, утвержденные постановлением Правительства Российской Федерации от 24.02.2009 № 160
Охранная зона ВЛ-6кВ Ф-8 ПС Шмидтовка (25.10.2.117)	Правила установления охранных зон объектов электросетевого хозяйства и особых условий использования земельных участков, расположенных в границах таких зон, утвержденные постановлением Правительства Российской Федерации от 24.02.2009 № 160
Охранная зона инженерных коммуникаций (25:10-6.114)	Правила установления охранных зон объектов электросетевого хозяйства и особых условий использования земельных участков, расположенных в границах таких зон, утвержденные постановлением Правительства Российской Федерации от 24.02.2009 № 160
Охранная зона инженерных коммуникаций (25:10-6.109)	Правила установления охранных зон объектов электросетевого хозяйства и особых условий использования земельных участков, расположенных в границах таких зон, утвержденные постановлением Правительства Российской Федерации от 24.02.2009 № 160

1	2
Охранная зона инженерных коммуникаций (25:10-6.126)	Правила установления охранных зон объектов электросетевого хозяйства и особых условий использования земельных участков, расположенных в границах таких зон, утвержденные постановлением Правительства Российской Федерации от 24.02.2009 № 160
Охранная зона линий и сооружений связи и линий и сооружений радиодиффузии на участке АМТС Владивосток - МТС Уссурийск - ТРП Ивановка (25.10.2.120)	Правила охраны линий и сооружений связи Российской Федерации, утвержденные постановлением Правительства Российской Федерации от 09.06.1995 № 578
Охранная зона линий и сооружений связи и линий и сооружений радиодиффузии (25:10-6.136)	Правила охраны линий и сооружений связи Российской Федерации, утвержденные постановлением Правительства Российской Федерации от 09.06.1995 № 578
Охранная зона ВЛ-6кВ Ф-27 ПС Де-Фриз (25.10.2.116)	Правила установления охранных зон объектов электросетевого хозяйства и особых условий использования земельных участков, расположенных в границах таких зон, утвержденные постановлением Правительства Российской Федерации от 24.02.2009 № 160
Охранная зона инженерных коммуникаций (25:10-6.123)	Правила установления охранных зон объектов электросетевого хозяйства и особых условий использования земельных участков, расположенных в границах таких зон, утвержденные постановлением Правительства Российской Федерации от 24.02.2009 № 160
Охранная зона инженерных коммуникаций (25.00.2.99)	Правила охраны линий и сооружений связи Российской Федерации, утвержденные постановлением Правительства Российской Федерации от 09.06.1995 № 578
Охранная зона сооружения электроэнергетики «КЛ 10 кВ Ф.10 кВ №13 ПС 110/10 кВ «Казармы», КЛ 6 кВ Ф. 6 кВ №2 ПС 110/35/6кВ «Западная», РТП 10/6 кВ» (25.10.2.25)	Правила установления охранных зон объектов электросетевого хозяйства и особых условий использования земельных участков, расположенных в границах таких зон, утвержденные постановлением Правительства Российской Федерации от 24.02.2009 № 160
Охранная зона инженерных коммуникаций (25:10-6.40)	Правила установления охранных зон объектов электросетевого хозяйства и особых условий использования земельных участков, расположенных в границах таких зон, утвержденные постановлением Правительства Российской Федерации от 24.02.2009 № 160
Охранная зона линий и сооружений связи и линий и сооружений радиодиффузии (25.10.2.22)	Правила охраны линий и сооружений связи Российской Федерации, утвержденные постановлением Правительства Российской Федерации от 09.06.1995 № 578
Охранная зона линий и сооружений связи и линий и сооружений радиодиффузии (25:10-6.56)	Правила охраны линий и сооружений связи Российской Федерации, утвержденные постановлением Правительства Российской Федерации от 09.06.1995 № 578
Охранная зона линии ВЛ-35 кВ	Правила установления охранных зон объектов электросетевого хозяйства и особых условий

1	2
«Западная-Надеждинская» (25.10.2.16)	использования земельных участков, расположенных в границах таких зон, утвержденные постановлением Правительства Российской Федерации от 24.02.2009 № 160
Охранная зона линии ВЛ-110 кВ «Западная-Давыдовка» (25.20.2.9)	Правила установления охранных зон объектов электросетевого хозяйства и особых условий использования земельных участков, расположенных в границах таких зон, утвержденные постановлением Правительства Российской Федерации от 24.02.2009 № 160
Охранная зона инженерных коммуникаций (25:20-6.137)	Правила охраны линий и сооружений связи Российской Федерации, утвержденные постановлением Правительства Российской Федерации от 09.06.1995 № 578
Охранная зона инженерных коммуникаций (25:10-6.99)	Правила установления охранных зон объектов электросетевого хозяйства и особых условий использования земельных участков, расположенных в границах таких зон, утвержденные постановлением Правительства Российской Федерации от 24.02.2009 № 160
Территория, попадающая в водоохранную зону (Овз) (25.10.2.5)	Водный кодекс Российской Федерации
Водоохранная зона (25:10-6.107)	Водный кодекс Российской Федерации
Зона с особыми условиями использования территорий (25.00.2.98)	Правила установления охранных зон объектов электросетевого хозяйства и особых условий использования земельных участков, расположенных в границах таких зон, утвержденные постановлением Правительства Российской Федерации от 24.02.2009 № 160
ОЗ - охранная зона от объектов инженерной инфраструктуры - зона, расположенная вдоль трасс воздушных высоковольтных линий электропередач (25.10.2.6)	Правила установления охранных зон объектов электросетевого хозяйства и особых условий использования земельных участков, расположенных в границах таких зон, утвержденные постановлением Правительства Российской Федерации от 24.02.2009 № 160
Охранная зона инженерных коммуникаций (25:10-6.71)	Правила установления охранных зон объектов электросетевого хозяйства и особых условий использования земельных участков, расположенных в границах таких зон, утвержденные постановлением Правительства Российской Федерации от 24.02.2009 № 160
Береговая полоса водных объектов общего пользования (Обп) (25.10.2.1)	Водный кодекс Российской Федерации
Прибрежная защитная полоса (25:10-6.94)	Водный кодекс Российской Федерации
Охранная зона ВЛ-35 кВ «Надеждинская-Де-Фриз-Тавричанка» (25.00.2.109)	Правила установления охранных зон объектов электросетевого хозяйства и особых условий использования земельных участков, расположенных в границах таких зон, утвержденные постановлением Правительства Российской Федерации от 24.02.2009 № 160
Охранная зона линии ВЛ-35 кВ «Надеждинская - Соловей-Ключ»	Правила установления охранных зон объектов электросетевого хозяйства и особых условий использования земельных участков, расположенных в границах таких зон, утвержденные

1	2
(25.10.2.18)	постановлением Правительства Российской Федерации от 24.02.2009 № 160
Охранная зона инженерных коммуникаций (25:10-6.79)	Правила установления охранных зон объектов электросетевого хозяйства и особых условий использования земельных участков, расположенных в границах таких зон, утвержденные постановлением Правительства Российской Федерации от 24.02.2009 № 160
Охранная зона линии ВЛ-110 кВ «Западная-Казармы» (25.10.2.21)	Правила установления охранных зон объектов электросетевого хозяйства и особых условий использования земельных участков, расположенных в границах таких зон, утвержденные постановлением Правительства Российской Федерации от 24.02.2009 № 160
Охранная зона инженерных коммуникаций (25:10-6.92)	Правила установления охранных зон объектов электросетевого хозяйства и особых условий использования земельных участков, расположенных в границах таких зон, утвержденные постановлением Правительства Российской Федерации от 24.02.2009 № 160
Охранная зона объекта электросетевого хозяйства АО «ДРСК»: ПС 35 кВ «Соловей ключ» (25.10.2.97)	Правила установления охранных зон объектов электросетевого хозяйства и особых условий использования земельных участков, расположенных в границах таких зон, утвержденные постановлением Правительства Российской Федерации от 24.02.2009 № 160
Охранная зона инженерных коммуникаций (25:10-6.29)	Правила установления охранных зон объектов электросетевого хозяйства и особых условий использования земельных участков, расположенных в границах таких зон, утвержденные постановлением Правительства Российской Федерации от 24.02.2009 № 160
Охранная зона ВЛ-6кВ Ф-28 ПС Де-Фриз (25.10.2.112)	Правила установления охранных зон объектов электросетевого хозяйства и особых условий использования земельных участков, расположенных в границах таких зон, утвержденные постановлением Правительства Российской Федерации от 24.02.2009 № 160
Санитарно-защитная зона «Логистический центр обслуживания гелиевых контейнеров (ХАБ)» в Надеждинском районе Приморского края» (25.10.2.113)	СанПиН 2.2.1/2.1.1.1200-03 «Санитарно-защитные зоны и санитарная классификация предприятий, сооружений и иных объектов»
Охранная зона инженерных коммуникаций (25:10-6.137)	Правила установления охранных зон объектов электросетевого хозяйства и особых условий использования земельных участков, расположенных в границах таких зон, утвержденные постановлением Правительства Российской Федерации от 24.02.2009 № 160
Санитарно-защитная зона предприятий сооружений и иных объектов (25:10-6.110)	СанПиН 2.2.1/2.1.1.1200-03 «Санитарно-защитные зоны и санитарная классификация предприятий, сооружений и иных объектов»
Охранная зона инженерных коммуникаций (25:10-6.364)	Правила установления охранных зон объектов электросетевого хозяйства и особых условий использования земельных участков, расположенных в границах таких зон, утвержденные постановлением Правительства Российской Федерации от 24.02.2009 № 160

3.32. ИНАЯ ЗОНА СПЕЦИАЛЬНОГО НАЗНАЧЕНИЯ (СН 6)

Основные виды и параметры разрешенного использования земельных участков и объектов капитального строительства

Виды разрешенного использования		Параметры разрешенного использования
наименование вида использования	описание вида использования	
1	2	3
Обеспечение обороны и безопасности	размещение объектов капитального строительства, необходимых для подготовки и поддержания в боевой готовности Вооруженных Сил Российской Федерации, других войск, воинских формирований и органов управлений ими (размещение военных организаций, внутренних войск, учреждений и других объектов, дислокация войск и сил флота), проведение воинских учений и других мероприятий, направленных на обеспечение боевой готовности воинских частей; размещение зданий военных училищ, военных институтов, военных университетов, военных академий; размещение объектов, обеспечивающих осуществление таможенной деятельности	предельные (минимальные и (или) максимальные) размеры земельных участков, предельные параметры разрешенного строительства, реконструкции объектов капитального строительства не подлежат установлению
Обеспечение вооруженных сил	размещение объектов капитального строительства, предназначенных для разработки, испытания, производства ремонта	предельные (минимальные и (или) максимальные) размеры земельных участков, предельные параметры разрешенного строительства, реконструкции объектов капитального строительства не подлежат установлению

1	2	3
	<p>или уничтожения вооружения, техники военного назначения и боеприпасов;</p> <p>обустройство земельных участков в качестве испытательных полигонов, мест уничтожения вооружения и захоронения отходов, возникающих в связи с использованием, производством, ремонтом или уничтожением вооружений или боеприпасов;</p> <p>размещение объектов капитального строительства, необходимых для создания и хранения запасов материальных ценностей в государственном и мобилизационном резервах (хранилища, склады и другие объекты);</p> <p>размещение объектов, для обеспечения безопасности которых были созданы закрытые административно-территориальные образования</p>	
<p>Обеспечение внутреннего правопорядка</p>	<p>размещение объектов капитального строительства, необходимых для подготовки и поддержания в готовности органов внутренних дел, Росгвардии и спасательных служб, в которых существует военизированная служба;</p> <p>размещение объектов гражданской</p>	<p>предельное максимальное количество этажей – 5 надземных этажей.</p> <p>Минимальные отступы от границ земельных участков в целях определения мест допустимого размещения зданий, строений, сооружений, за пределами которых запрещено строительство зданий, строений, сооружений – 5 м.</p> <p>В условиях реконструкции существующей застройки отступы от границ земельного участка формируются в соответствии со сложившейся линией застройки или по красной линии.</p> <p>Размеры земельных участков – не менее 200 кв. м.</p> <p>Максимальный процент застройки в границах земельного участка, включая</p>

1	2	3
	обороны, за исключением объектов гражданской обороны, являющихся частями производственных зданий	здания, строения, сооружения, в том числе обеспечивающие функционирование объекта – 75%. Минимальный процент озеленения – 15%. Минимальное количество мест для стоянки автомобилей – 15 машино-мест на 100 работающих, но не менее 2 машино-места на 1 объект

Условно разрешенные виды и параметры использования земельных участков и объектов капитального строительства: нет.

Вспомогательные виды и параметры разрешенного использования земельных участков и объектов капитального строительства: нет.

Ограничения использования земельных участков и объектов капитального строительства

Наименование зоны с особыми условиями использования территорий	Ограничения использования земельных участков и объектов капитального строительства
1	2
Охранная зона линии ВЛ-110 кВ «Западная-Казармы» (25.10.2.21)	Правила установления охранных зон объектов электросетевого хозяйства и особых условий использования земельных участков, расположенных в границах таких зон, утвержденные постановлением Правительства Российской Федерации от 24.02.2009 № 160
Охранная зона инженерных коммуникаций (25:10-6.92)	Правила установления охранных зон объектов электросетевого хозяйства и особых условий использования земельных участков, расположенных в границах таких зон, утвержденные постановлением Правительства Российской Федерации от 24.02.2009 № 160
Территория, попадающая в водоохранную зону (Овз) (25.10.2.5)	Водный кодекс Российской Федерации
Водоохранная зона (25:10-6.107)	Водный кодекс Российской Федерации
Охранная зона инженерных коммуникаций (25:10-6.364)	Правила установления охранных зон объектов электросетевого хозяйства и особых условий использования земельных участков, расположенных в границах таких зон, утвержденные постановлением Правительства Российской Федерации от 24.02.2009 № 160