



# ПРАВИТЕЛЬСТВО ПРИМОРСКОГО КРАЯ

## ПОСТАНОВЛЕНИЕ

28.04.2022

г. Владивосток

№ 277-пп

### **Об утверждении границ охранных зон газораспределительных сетей и наложении ограничений (обременений) на входящие в них земельные участки на территории Уссурийского городского округа**

В соответствии с постановлением Правительства Российской Федерации от 20 ноября 2000 года № 878 «Об утверждении Правил охраны газораспределительных сетей», на основании Устава Приморского края Правительство Приморского края постановляет:

1. Утвердить прилагаемые:

1.1. Границы охранной зоны объекта газификации «Коттеджный поселок «Радужный» в г. Уссурийске. 2-я очередь строительства жилого района «Южный». Газоснабжение (СУГ) 3-х этажных жилых домов второй очереди строительства. Наружные сети»;

1.2. Границы охранной зоны объекта газификации «Коттеджный поселок «Радужный» в г. Уссурийске. Газоснабжение (природный газ). Наружные сети. Первый этап - сети газоснабжения от ПКО до ПКЗ+26,36 для подключения многоквартирных домов новой планировки №№ 26-29. Четвертый этап - установка ГРПБ, ГРПШ на площадке регазификации, газопровод высокого давления от точки врезки до ГРПБ. Второй этап - сети газоснабжения от ПКЗ+26,36 - ПК6-ПК8 - ПК8+43,73 для подключения многоквартирных домов №№ 56-63. Третий этап - сети газоснабжения от ПК8+57,85 - ПК9-ПК38 - ПКЗ+26,36 для подключения многоквартирных домов №№ 40-55, 64-67 и индивидуальных домов 68-105».

2. Установить, что на земельные участки, входящие в границы охранных зон газораспределительных сетей, утверждённые настоящим постановлением, распространяются ограничения (обременения), предусмотренные пунктами 14, 15, 16 Правил охраны газораспределительных сетей, утвержденных постановлением Правительства Российской Федерации от 20 ноября 2000 года № 878 «Об утверждении Правил охраны газораспределительных сетей».

3. Департаменту информационной политики Приморского края обеспечить официальное опубликование настоящего постановления.

Первый вице-губернатор Приморского края –  
председатель Правительства  
Приморского края

 В.Г. Щербина

**УТВЕРЖДЕНЫ**

**постановлением  
Правительства Приморского края  
от 28.04.2022 № 277-пп**

## **ГРАНИЦЫ ОХРАННОЙ ЗОНЫ**

**объекта газификации «Коттеджный поселок «Радужный» в г. Уссурийске. 2-я очередь строительства жилого района «Южный». Газоснабжение (СУГ) 3-х этажных жилых домов второй очереди строительства. Наружные сети»**  
(наименование объекта, местоположение границ которого описано (далее - объект)

## Раздел 1

| Сведения об объекте |   |  |
|---------------------|---|--|
| № п/п               | Характеристики объекта  | Описание характеристик   |
| 1                   | 2   | 3  |
| 1                   | Местоположение объекта  | Российская Федерация, Приморский край, г. Уссурийск  |
| 2                   | Площадь объекта ± величина погрешности определения площади ( $P \pm \Delta P$ ) | 2985 м <sup>2</sup> ± 19 м <sup>2</sup>  |
| 3                   | Иные характеристики объекта   | <p>Вид зоны: Охранная зона газораспределительных сетей<br/>           Номер зоны: 1<br/>           Содержание ограничений: Ширина охранной зоны газопровода определена в соответствии с Постановлением Правительства РФ от 20.11.2000 №878 "Об утверждении Правил охраны газораспределительных сетей".<br/>           Для газораспределительных сетей устанавливаются следующие охранные зоны:</p> <ul style="list-style-type: none"> <li>- вдоль трасс наружных газопроводов - в виде территории, ограниченной условными линиями, проходящими на расстоянии 2 метров с каждой стороны газопровода;</li> <li>- вдоль трасс подземных газопроводов из полиэтиленовых труб при использовании медного провода для обозначения трассы газопровода - в виде территории, ограниченной условными линиями, проходящими на расстоянии 3 метров от газопровода со стороны провода и 2 метров с противоположной стороны;</li> <li>- вдоль трасс наружных газопроводов на вечномёрзлых грунтах независимо от материала труб - в виде территории, ограниченной условными линиями, проходящими на расстоянии 10 метров с каждой стороны газопровода;</li> <li>- вокруг отдельно стоящих газорегуляторных пунктов - в виде территории, ограниченной замкнутой линией, проведенной на расстоянии 10 метров от границ этих объектов.</li> </ul> <p>На земельные участки, входящие в охранные зоны газораспределительных сетей налагаются ограничения (обременения), которыми запрещается:</p> <ul style="list-style-type: none"> <li>а) строить объекты жилищно-гражданского и производственного назначения;</li> <li>б) сносить и реконструировать мосты, коллекторы, автомобильные и железные дороги с расположенными на них газораспределительными сетями без предварительного выноса этих газопроводов по согласованию с эксплуатационными организациями;</li> <li>в) разрушать берегоукрепительные сооружения, водопропускные устройства, земляные и иные сооружения, предохраняющие газораспределительные сети от разрушений;</li> <li>г) перемещать, повреждать, засыпать и уничтожать опознавательные знаки, контрольноизмерительные пункты и другие устройства газораспределительных сетей;</li> <li>д) устраивать свалки и склады, разливать растворы кислот, солей, щелочей и других химически активных веществ;</li> <li>е) огораживать и перегораживать охранные зоны, препятствовать доступу персонала эксплуатационных организаций к газораспределительным сетям, проведению обслуживания и устранению повреждений газораспределительных сетей;</li> <li>ж) разводить огонь и размещать источники огня;</li> <li>з) рыть погреба, копать и обрабатывать почву сельскохозяйственными и мелиоративными орудиями и механизмами на глубину более 0,3 метра;</li> <li>и) открывать калитки и двери газорегуляторных пунктов, станций катодной и дренажной защиты, люки подземных колодцев, включать или отключать электроснабжение средств связи, освещения и систем телемеханики;</li> </ul> |

## Раздел 1

| Сведения об объекте |                             |   |
|---------------------|-----------------------------|---|
| 3                   | Иные характеристики объекта | к) набрасывать, приставлять и привязывать к опорам и надземным газопроводам, ограждениям и зданиям газораспределительных сетей посторонние предметы, лестницы, влезать на них;<br>л) самовольно подключаться к газораспределительным сетям. |

## Раздел 2

| Сведения о местоположении границ объекта                        |               |            |   |   |  |
|---|---------------|------------|---|---|--|
| 1. Система координат МСК-25 зона 2                              |               |            |   |   |  |
| 2. Сведения о характерных точках границ объекта                 |               |            |   |   |  |
| Обозначение<br>характерных<br>точек<br>границ                   | Координаты, м |            | Метод определения<br>координат характерной<br>точки | Средняя<br>квадратическая<br>погрешность<br>положения<br>характерной<br>точки (Mt), м | Описание<br>обозначения точки<br>на местности (при<br>наличии) |
|   | X             | Y          |   |   |  |
| 1   | 2             | 3          | 4   | 5   | 6  |
| ---   | ---           | ---        | ---   | ---   | ---  |
| 3. Сведения о характерных точках части (частей) границы объекта |               |            |   |   |  |
| 1   | 2             | 3          | 4   | 5   | 6  |
| 1   | 429130,15     | 1405392,66 | Аналитический метод                                 | 0,10  | ---  |
| 2   | 429130,76     | 1405392,83 |   | 0,10  |  |
| 3   | 429131,29     | 1405393,17 |   | 0,10  |  |
| 4   | 429131,69     | 1405393,66 |   | 0,10  |  |
| 5   | 429134,35     | 1405401,01 |   | 0,10  |  |
| 6   | 429145,11     | 1405429,07 |   | 0,10  |  |
| 7   | 429159,17     | 1405465,73 |   | 0,10  |  |
| 8   | 429164,19     | 1405478,83 |   | 0,10  |  |
| 9   | 429168,17     | 1405494,44 |   | 0,10  |  |
| 10  | 429179,37     | 1405530,61 |   | 0,10  |  |
| 11  | 429179,44     | 1405530,83 |   | 0,10  |  |
| 12  | 429191,77     | 1405565,82 |   | 0,10  |  |
| 13  | 429191,86     | 1405566,29 |   | 0,10  |  |
| 14  | 429191,77     | 1405566,92 |   | 0,10  |  |
| 15  | 429191,50     | 1405567,49 |   | 0,10  |  |
| 16  | 429191,06     | 1405567,95 |   | 0,10  |  |
| 17  | 429190,62     | 1405568,19 |   | 0,10  |  |
| 18  | 429150,68     | 1405581,16 |   | 0,10  |  |
| 19  | 429144,49     | 1405582,84 |   | 0,10  |  |
| 20  | 429144,32     | 1405582,92 |   | 0,10  |  |
| 21  | 429144,15     | 1405582,94 |   | 0,10  |  |
| 22  | 429141,12     | 1405583,76 |   | 0,10  |  |
| 23  | 429130,41     | 1405587,01 |   | 0,10  |  |
| 24  | 429130,22     | 1405587,10 |   | 0,10  |  |
| 25  | 429130,00     | 1405587,13 |   | 0,10  |  |
| 26  | 429096,64     | 1405597,26 |   | 0,10  |  |
| 27  | 429096,22     | 1405597,32 |   | 0,10  |  |
| 28  | 429083,98     | 1405595,71 |   | 0,10  |  |
| 29  | 429094,34     | 1405623,11 |   | 0,10  |  |
| 30  | 429100,73     | 1405628,57 |   | 0,10  |  |
| 31  | 429100,99     | 1405628,88 |   | 0,10  |  |
| 32  | 429108,46     | 1405643,81 |   | 0,10  |  |
| 33  | 429114,31     | 1405652,23 |   | 0,10  |  |
| 34  | 429140,13     | 1405720,38 |   | 0,10  |  |
| 35  | 429140,20     | 1405720,52 |   | 0,10  |  |
| 36  | 429140,22     | 1405720,63 |   | 0,10  |  |
| 37  | 429140,32     | 1405721,14 |   | 0,10  |  |
| 38  | 429140,23     | 1405721,77 |   | 0,10  |  |
| 39  | 429139,96     | 1405722,34 |   | 0,10  |  |
| 40  | 429139,56     | 1405722,77 |   | 0,10  |  |
| 41  | 429139,01     | 1405723,08 |   | 0,10  |  |
| 42  | 429138,88     | 1405723,11 |   | 0,10  |  |
| 43  | 429127,29     | 1405727,18 |   | 0,10  |  |
| 44  | 429132,71     | 1405743,17 |   | 0,10  |  |
| 45  | 429159,37     | 1405734,10 |   | 0,10  |  |
| 46  | 429153,02     | 1405715,83 |   | 0,10  |  |

## Раздел 2

| Сведения о местоположении границ объекта |           |            |      |
|--|-----------|------------|------|
| 47                                       | 429152,93 | 1405715,36 | 0,10 |
| 48                                       | 429153,02 | 1405714,73 | 0,10 |
| 49                                       | 429153,30 | 1405714,16 | 0,10 |
| 50                                       | 429153,74 | 1405713,71 | 0,10 |
| 51                                       | 429154,30 | 1405713,41 | 0,10 |
| 52                                       | 429154,92 | 1405713,29 | 0,10 |
| 53                                       | 429155,55 | 1405713,38 | 0,10 |
| 54                                       | 429156,12 | 1405713,66 | 0,10 |
| 55                                       | 429156,57 | 1405714,10 | 0,10 |
| 56                                       | 429156,80 | 1405714,51 | 0,10 |
| 57                                       | 429163,86 | 1405734,84 | 0,10 |
| 58                                       | 429163,95 | 1405735,31 | 0,10 |
| 59                                       | 429163,86 | 1405735,94 | 0,10 |
| 60                                       | 429163,58 | 1405736,51 | 0,10 |
| 61                                       | 429163,14 | 1405736,96 | 0,10 |
| 62                                       | 429162,72 | 1405737,19 | 0,10 |
| 63                                       | 429131,96 | 1405747,66 | 0,10 |
| 64                                       | 429131,49 | 1405747,74 | 0,10 |
| 65                                       | 429130,86 | 1405747,65 | 0,10 |
| 66                                       | 429130,29 | 1405747,37 | 0,10 |
| 67                                       | 429129,84 | 1405746,92 | 0,10 |
| 68                                       | 429129,62 | 1405746,50 | 0,10 |
| 69                                       | 429122,81 | 1405726,44 | 0,10 |
| 70                                       | 429122,73 | 1405725,98 | 0,10 |
| 71                                       | 429122,83 | 1405725,35 | 0,10 |
| 72                                       | 429123,11 | 1405724,78 | 0,10 |
| 73                                       | 429123,55 | 1405724,33 | 0,10 |
| 74                                       | 429123,96 | 1405724,11 | 0,10 |
| 75                                       | 429135,69 | 1405719,98 | 0,10 |
| 76                                       | 429132,44 | 1405711,38 | 0,10 |
| 77                                       | 429110,75 | 1405654,11 | 0,10 |
| 78                                       | 429105,02 | 1405645,85 | 0,10 |
| 79                                       | 429097,70 | 1405631,25 | 0,10 |
| 80                                       | 429091,23 | 1405625,72 | 0,10 |
| 81                                       | 429090,86 | 1405625,20 | 0,10 |
| 82                                       | 429079,19 | 1405594,31 | 0,10 |
| 83                                       | 429078,95 | 1405593,60 | 0,10 |
| 84                                       | 429075,88 | 1405583,50 | 0,10 |
| 85                                       | 429074,08 | 1405578,07 | 0,10 |
| 86                                       | 429070,79 | 1405567,79 | 0,10 |
| 87                                       | 429054,77 | 1405517,60 | 0,10 |
| 88                                       | 429047,56 | 1405495,00 | 0,10 |
| 89                                       | 429040,23 | 1405470,36 | 0,10 |
| 90                                       | 429040,16 | 1405469,89 | 0,10 |
| 91                                       | 429040,28 | 1405469,27 | 0,10 |
| 92                                       | 429040,58 | 1405468,71 | 0,10 |
| 93                                       | 429047,05 | 1405463,27 | 0,10 |
| 94                                       | 429047,37 | 1405463,08 | 0,10 |
| 95                                       | 429052,83 | 1405461,28 | 0,10 |
| 96                                       | 429053,30 | 1405461,20 | 0,10 |
| 97                                       | 429053,93 | 1405461,30 | 0,10 |
| 98                                       | 429054,49 | 1405461,59 | 0,10 |
| 99                                       | 429054,94 | 1405462,03 | 0,10 |
| 100                                      | 429055,23 | 1405462,60 | 0,10 |
| 101                                      | 429055,34 | 1405463,22 | 0,10 |
| 102                                      | 429055,24 | 1405463,85 | 0,10 |
| 103                                      | 429054,95 | 1405464,41 | 0,10 |
| 104                                      | 429054,51 | 1405464,86 | 0,10 |
| 105                                      | 429054,09 | 1405465,08 | 0,10 |

Аналитический метод

## Раздел 2

| Сведения о местоположении границ объекта |           |            |      |
|--|-----------|------------|------|
| 106                                      | 429049,20 | 1405466,69 | 0,10 |
| 107                                      | 429044,48 | 1405470,63 | 0,10 |
| 108                                      | 429051,38 | 1405493,82 | 0,10 |
| 109                                      | 429057,85 | 1405514,08 | 0,10 |
| 110                                      | 429065,46 | 1405510,84 | 0,10 |
| 111                                      | 429065,92 | 1405510,72 | 0,10 |
| 112                                      | 429066,55 | 1405510,77 | 0,10 |
| 113                                      | 429067,14 | 1405511,00 | 0,10 |
| 114                                      | 429067,63 | 1405511,41 | 0,10 |
| 115                                      | 429067,96 | 1405511,95 | 0,10 |
| 116                                      | 429068,12 | 1405512,56 | 0,10 |
| 117                                      | 429068,06 | 1405513,22 | 0,10 |
| 118                                      | 429067,84 | 1405513,78 | 0,10 |
| 119                                      | 429067,43 | 1405514,27 | 0,10 |
| 120                                      | 429067,03 | 1405514,52 | 0,10 |
| 121                                      | 429059,07 | 1405517,90 | 0,10 |
| 122                                      | 429073,92 | 1405564,43 | 0,10 |
| 123                                      | 429081,60 | 1405561,28 | 0,10 |
| 124                                      | 429081,84 | 1405561,23 | 0,10 |
| 125                                      | 429082,07 | 1405561,18 | 0,10 |
| 126                                      | 429082,70 | 1405561,24 | 0,10 |
| 127                                      | 429083,28 | 1405561,50 | 0,10 |
| 128                                      | 429083,75 | 1405561,92 | 0,10 |
| 129                                      | 429084,07 | 1405562,47 | 0,10 |
| 130                                      | 429084,20 | 1405563,09 | 0,10 |
| 131                                      | 429084,14 | 1405563,72 | 0,10 |
| 132                                      | 429083,88 | 1405564,30 | 0,10 |
| 133                                      | 429083,46 | 1405564,77 | 0,10 |
| 134                                      | 429083,05 | 1405565,01 | 0,10 |
| 135                                      | 429079,74 | 1405566,29 | 0,10 |
| 136                                      | 429075,14 | 1405568,25 | 0,10 |
| 137                                      | 429077,88 | 1405576,83 | 0,10 |
| 138                                      | 429079,70 | 1405582,28 | 0,10 |
| 139                                      | 429082,48 | 1405591,49 | 0,10 |
| 140                                      | 429096,04 | 1405593,26 | 0,10 |
| 141                                      | 429127,11 | 1405583,83 | 0,10 |
| 142                                      | 429124,86 | 1405576,55 | 0,10 |
| 143                                      | 429124,79 | 1405576,08 | 0,10 |
| 144                                      | 429124,90 | 1405575,46 | 0,10 |
| 145                                      | 429125,20 | 1405574,90 | 0,10 |
| 146                                      | 429125,65 | 1405574,45 | 0,10 |
| 147                                      | 429126,22 | 1405574,17 | 0,10 |
| 148                                      | 429126,85 | 1405574,08 | 0,10 |
| 149                                      | 429127,47 | 1405574,19 | 0,10 |
| 150                                      | 429128,03 | 1405574,49 | 0,10 |
| 151                                      | 429128,48 | 1405574,94 | 0,10 |
| 152                                      | 429128,69 | 1405575,37 | 0,10 |
| 153                                      | 429130,95 | 1405582,67 | 0,10 |
| 154                                      | 429140,02 | 1405579,92 | 0,10 |
| 155                                      | 429141,34 | 1405579,56 | 0,10 |
| 156                                      | 429139,23 | 1405571,74 | 0,10 |
| 157                                      | 429139,18 | 1405571,27 | 0,10 |
| 158                                      | 429139,31 | 1405570,65 | 0,10 |
| 159                                      | 429139,62 | 1405570,10 | 0,10 |
| 160                                      | 429140,09 | 1405569,67 | 0,10 |
| 161                                      | 429140,67 | 1405569,41 | 0,10 |
| 162                                      | 429141,30 | 1405569,35 | 0,10 |
| 163                                      | 429141,92 | 1405569,48 | 0,10 |
| 164                                      | 429142,47 | 1405569,79 | 0,10 |

Аналитический метод



## Раздел 2

| Сведения о местоположении границ объекта |           |            |      |
|--|-----------|------------|------|
| 165                                      | 429142,90 | 1405570,26 | 0,10 |
| 166                                      | 429143,09 | 1405570,70 | 0,10 |
| 167                                      | 429145,20 | 1405578,50 | 0,10 |
| 168                                      | 429149,54 | 1405577,32 | 0,10 |
| 169                                      | 429187,26 | 1405565,07 | 0,10 |
| 170                                      | 429186,67 | 1405563,40 | 0,10 |
| 171                                      | 429176,18 | 1405533,61 | 0,10 |
| 172                                      | 429170,48 | 1405534,95 | 0,10 |
| 173                                      | 429170,00 | 1405534,99 | 0,10 |
| 174                                      | 429169,39 | 1405534,84 | 0,10 |
| 175                                      | 429168,85 | 1405534,50 | 0,10 |
| 176                                      | 429168,44 | 1405534,02 | 0,10 |
| 177                                      | 429168,20 | 1405533,43 | 0,10 |
| 178                                      | 429168,15 | 1405532,80 | 0,10 |
| 179                                      | 429168,30 | 1405532,19 | 0,10 |
| 180                                      | 429168,64 | 1405531,65 | 0,10 |
| 181                                      | 429169,12 | 1405531,24 | 0,10 |
| 182                                      | 429169,56 | 1405531,06 | 0,10 |
| 183                                      | 429174,92 | 1405529,80 | 0,10 |
| 184                                      | 429164,31 | 1405495,52 | 0,10 |
| 185                                      | 429160,37 | 1405480,05 | 0,10 |
| 186                                      | 429156,18 | 1405469,16 | 0,10 |
| 187                                      | 429148,03 | 1405472,24 | 0,10 |
| 188                                      | 429147,56 | 1405472,33 | 0,10 |
| 189                                      | 429146,93 | 1405472,26 | 0,10 |
| 190                                      | 429146,36 | 1405472,00 | 0,10 |
| 191                                      | 429145,89 | 1405471,57 | 0,10 |
| 192                                      | 429145,57 | 1405471,02 | 0,10 |
| 193                                      | 429145,45 | 1405470,40 | 0,10 |
| 194                                      | 429145,52 | 1405469,77 | 0,10 |
| 195                                      | 429145,78 | 1405469,20 | 0,10 |
| 196                                      | 429146,21 | 1405468,73 | 0,10 |
| 197                                      | 429146,62 | 1405468,49 | 0,10 |
| 198                                      | 429154,76 | 1405465,42 | 0,10 |
| 199                                      | 429141,92 | 1405431,93 | 0,10 |
| 200                                      | 429132,00 | 1405434,51 | 0,10 |
| 201                                      | 429131,53 | 1405434,55 | 0,10 |
| 202                                      | 429130,91 | 1405434,42 | 0,10 |
| 203                                      | 429130,36 | 1405434,09 | 0,10 |
| 204                                      | 429129,94 | 1405433,62 | 0,10 |
| 205                                      | 429129,69 | 1405433,04 | 0,10 |
| 206                                      | 429129,63 | 1405432,41 | 0,10 |
| 207                                      | 429129,76 | 1405431,79 | 0,10 |
| 208                                      | 429130,09 | 1405431,24 | 0,10 |
| 209                                      | 429130,56 | 1405430,82 | 0,10 |
| 210                                      | 429130,99 | 1405430,63 | 0,10 |
| 211                                      | 429140,48 | 1405428,16 | 0,10 |
| 212                                      | 429130,61 | 1405402,41 | 0,10 |
| 213                                      | 429128,65 | 1405397,00 | 0,10 |
| 214                                      | 429124,32 | 1405397,94 | 0,10 |
| 215                                      | 429120,30 | 1405398,71 | 0,10 |
| 216                                      | 429119,82 | 1405398,72 | 0,10 |
| 217                                      | 429119,22 | 1405398,54 | 0,10 |
| 218                                      | 429118,69 | 1405398,19 | 0,10 |
| 219                                      | 429118,30 | 1405397,68 | 0,10 |
| 220                                      | 429118,09 | 1405397,09 | 0,10 |
| 221                                      | 429118,07 | 1405396,45 | 0,10 |
| 222                                      | 429118,25 | 1405395,85 | 0,10 |
| 223                                      | 429118,60 | 1405395,32 | 0,10 |

Аналитический метод

## Раздел 2

| Сведения о местоположении границ объекта |           |            |                     |      |   |
|--|-----------|------------|---------------------|------|---|
| 224                                      | 429119,11 | 1405394,93 | Аналитический метод | 0,10 | — |
| 225                                      | 429119,55 | 1405394,77 |                     | 0,10 |   |
| 226                                      | 429123,52 | 1405394,02 |                     | 0,10 |   |
| 227                                      | 429129,67 | 1405392,69 |                     | 0,10 |   |
| 1  | 429130,15 | 1405392,66 |                     | 0,10 |   |



**КАРТА (ПЛАН)**  
**Охранная зона газопровода по объекту: "Коттеджный поселок "Радужный" в г.Уссурийске. 2-я очередь строительства жилого района "Южный". Газоснабжение (СУГ) 3-х этажных жилых домов второй очереди строительства. Наружные сети"**  
 (наименование объекта землеустройства)

**План границ объекта землеустройства**



- Используемые условные знаки и обозначения :
- I - характерная точка контура охранной зоны
  - — — — — граница охранной зоны объекта капитального строительства 25:18:035301:1147
  - ..... контур объекта капитального строительства 25:18:035301:1147
  - 25:18.0035301:576 - обозначение земельного участка
  - — — — — границы земельных участков сведения о которых содержатся в ЕГРН

Масштаб 1:500

Подпись \_\_\_\_\_

Дата « 02 » февраля 2022 г.

Линия совмещения с листом 3

КАРТА (ПЛАН)  
**Охранная зона газопровода по объекту: "Коттеджный поселок "Радужный" в г.Уссурийске. 2-я очередь строительства жилого района "Южный". Газоснабжение (СУГ) 3-х этажных жилых домов второй очереди строительства. Наружные сети"**  
 (наименование объекта землеустройства)

**План границ объекта землеустройства**



Линия совмещения с листом 4

Используемые условные знаки и обозначения:

- 1 - характеристическая точка контура охранной зоны
- - граница охранной зоны объекта капитального строительства 25:18:035301:1147
- - контур объекта капитального строительства 25:18:035301:1147
- 25:18:0035301:576 - обозначение земельного участка
- - границы земельных участков сведения о которых содержится в ЕГРН

Масштаб 1:500

Подпись \_\_\_\_\_

Дата « 02 » февраля 2022 г.

**КАРТА (ПЛАН)**  
**Охранная зона газопровода по объекту: "Коттеджный поселок "Радужный" в г. Уссурийске. 2-я очередь строительства жилого района "Южный". Газоснабжение (СУГ) 3-х этажных жилых домов второй очереди строительства. Наружные сети"**

(наименование объекта землеустройства)

**План границ объекта землеустройства**

Линия сочленения с листом 1



Используемые условные знаки и обозначения:

Масштаб 1:500

- 1 - характерная точка контура охранной зоны
- - граница охранной зоны объекта капитального строительства 25:18:025301:1147
- - контур объекта капитального строительства 25:18:025301:1147
- 25:18:0035301:576 - обозначение земельного участка
- - граница земельных участков сведения о которых содержится в ЕФРН

Подпись \_\_\_\_\_

Дата « 02 » февраля 2022 г.

КАРТА (ПЛАН)  
 Охранная зона газопровода по объекту: "Коттеджный поселок "Радужный" в г.Уссурийске. 2-я очередь строительства жилого района "Южный". Газоснабжение (СУГ) 3-х этажных  
 жилых домов второй очереди строительства. Наружные сети"  
 (наименование объекта землеустройства)

План границ объекта землеустройства

Линия совмещения с листом 2



Используемые условные знаки и обозначения :

- 1 - характерная точка контура охранной зоны

----- - граница охранной зоны объекта капитального строительства 25:18:035301:1147

----- - контур объекта капитального строительства 25:18:035301:1147

25:18.0035301:576 - обозначение земельного участка

----- - границы земельных участков сведения о которых содержится в ЕПРН

Масштаб 1:500

Подпись \_\_\_\_\_

Дата « 02 » февраля 2022 г.

| Прохождение границы |          | Описание прохождения границы |
|---------------------|----------|------------------------------|
| от точки            | до точки |                              |
| 1                   | 2        | 3                            |
| —                   | —        | —                            |



**УТВЕРЖДЕНЫ**

постановлением  
Правительства Приморского края  
от 28.04.2022 № 277-пп

### **ГРАНИЦЫ ОХРАННОЙ ЗОНЫ**

объекта газификации «Коттеджный поселок «Радужный» в г. Уссурийске.  
Газоснабжение (природный газ). Наружные сети. Первый этап - сети газоснабжения от ПК0 до ПКЗ+26,36 для подключения многоквартирных домов новой планировки №№ 26-29. Четвертый этап - установка ГРПБ, ГРПШ на площадке регазификации, газопровод высокого давления от точки врезки до ГРПБ. Второй этап - сети газоснабжения от ПКЗ+26,36 - ПК6-ПК8 - ПК8+43,73 для подключения многоквартирных домов №№ 56-63. Третий этап - сети газоснабжения от ПК8+57,85 - ПК9-ПК38 - ПКЗ+26,36 для подключения многоквартирных домов №№ 40-55, 64-67 и индивидуальных домов 68-105»

(наименование объекта, местоположение границ которого описано (далее - объект)

## Раздел 1

| Сведения об объекте |   |   |
|---------------------|---|---|
| № п/п               | Характеристики объекта  | Описание характеристик  |
| 1                   | 2   | 3   |
| 1                   | Местоположение объекта  | Российская Федерация, Приморский край, г. Уссурийск   |
| 2                   | Площадь объекта ± величина погрешности определения площади ( $P \pm \Delta P$ ) | 14029 м <sup>2</sup> ± 41 м <sup>2</sup>  |
| 3                   | Иные характеристики объекта   | <p>Вид зоны: Охранная зона газораспределительных сетей<br/>           Номер зоны: 1<br/>           Содержание ограничений: Ширина охранной зоны газопровода определена в соответствии с Постановлением Правительства РФ от 20.11.2000 №878 "Об утверждении Правил охраны газораспределительных сетей".<br/>           Для газораспределительных сетей устанавливаются следующие охранные зоны:</p> <ul style="list-style-type: none"> <li>- вдоль трасс наружных газопроводов - в виде территории, ограниченной условными линиями, проходящими на расстоянии 2 метров с каждой стороны газопровода;</li> <li>- вдоль трасс подземных газопроводов из полиэтиленовых труб при использовании медного провода для обозначения трассы газопровода - в виде территории, ограниченной условными линиями, проходящими на расстоянии 3 метров от газопровода со стороны провода и 2 метров с противоположной стороны;</li> <li>- вдоль трасс наружных газопроводов на вечномёрзлых грунтах независимо от материала труб - в виде территории, ограниченной условными линиями, проходящими на расстоянии 10 метров с каждой стороны газопровода;</li> <li>- вокруг отдельно стоящих газорегуляторных пунктов - в виде территории, ограниченной замкнутой линией, проведенной на расстоянии 10 метров от границ этих объектов.</li> </ul> <p>На земельные участки, входящие в охранные зоны газораспределительных сетей налагаются ограничения (обременения), которыми запрещается:</p> <ul style="list-style-type: none"> <li>а) строить объекты жилищно-гражданского и производственного назначения;</li> <li>б) сносить и реконструировать мосты, коллекторы, автомобильные и железные дороги с расположенными на них газораспределительными сетями без предварительного выноса этих газопроводов по согласованию с эксплуатационными организациями;</li> <li>в) разрушать берегоукрепительные сооружения, водопропускные устройства, земляные и иные сооружения, предохраняющие газораспределительные сети от разрушений;</li> <li>г) перемещать, повреждать, засыпать и уничтожать опознавательные знаки, контрольноизмерительные пункты и другие устройства газораспределительных сетей;</li> <li>д) устраивать свалки и склады, разливать растворы кислот, солей, щелочей и других химически активных веществ;</li> <li>е) огораживать и перегораживать охранные зоны, препятствовать доступу персонала эксплуатационных организаций к газораспределительным сетям, проведению обслуживания и устранению повреждений газораспределительных сетей;</li> <li>ж) разводить огонь и размещать источники огня;</li> <li>з) рыть погреба, копать и обрабатывать почву сельскохозяйственными и мелиоративными орудиями и механизмами на глубину более 0,3 метра;</li> <li>и) открывать калитки и двери газорегуляторных пунктов, станций катодной и дренажной защиты, люки подземных колодцев, включать или отключать электроснабжение средств связи, освещения и систем телемеханики;</li> <li>к) набрасывать, приставлять и привязывать к опорам и надземным газопроводам, ограждениям и зданиям газораспределительных сетей посторонние предметы, лестницы, влезать на них;</li> <li>л) самовольно подключаться к газораспределительным сетям.</li> </ul> |

## Раздел 2

| Сведения о местоположении границ объекта                        |               |            |   |   |  |
|---|---------------|------------|---|---|--|
| 1. Система координат МСК-25 зона 2                              |               |            |   |   |  |
| 2. Сведения о характерных точках границ объекта                 |               |            |   |   |  |
| Обозначение<br>характерных<br>точек<br>границ                   | Координаты, м |            | Метод определения<br>координат характерной<br>точки | Средняя<br>квадратическая<br>погрешность<br>положения<br>характерной<br>точки (Мт), м | Описание<br>обозначения точки<br>на местности (при<br>наличии) |
|   | X             | Y          |   |   |  |
| 1   | 2             | 3          | 4   | 5   | 6  |
| —   | —             | —          | —   | —   | —  |
| 3. Сведения о характерных точках части (частей) границы объекта |               |            |   |   |  |
| 1   | 2             | 3          | 4   | 5   | 6  |
| 1   | 428901,38     | 1404730,33 | Аналитический метод                                 | 0,10  | —  |
| 2   | 428901,72     | 1404730,86 |   | 0,10  |  |
| 3   | 428901,88     | 1404731,47 |   | 0,10  |  |
| 4   | 428901,85     | 1404732,10 |   | 0,10  |  |
| 5   | 428901,62     | 1404732,69 |   | 0,10  |  |
| 6   | 428901,22     | 1404733,19 |   | 0,10  |  |
| 7   | 428900,69     | 1404733,53 |   | 0,10  |  |
| 8   | 428900,08     | 1404733,69 |   | 0,10  |  |
| 9   | 428899,61     | 1404733,67 |   | 0,10  |  |
| 10  | 428886,40     | 1404730,85 |   | 0,10  |  |
| 11  | 428866,96     | 1404746,55 |   | 0,10  |  |
| 12  | 428861,46     | 1404750,99 |   | 0,10  |  |
| 13  | 428867,21     | 1404758,12 |   | 0,10  |  |
| 14  | 428867,44     | 1404758,53 |   | 0,10  |  |
| 15  | 428867,57     | 1404759,15 |   | 0,10  |  |
| 16  | 428867,51     | 1404759,78 |   | 0,10  |  |
| 17  | 428867,25     | 1404760,36 |   | 0,10  |  |
| 18  | 428866,82     | 1404760,83 |   | 0,10  |  |
| 19  | 428866,27     | 1404761,14 |   | 0,10  |  |
| 20  | 428865,65     | 1404761,27 |   | 0,10  |  |
| 21  | 428865,02     | 1404761,21 |   | 0,10  |  |
| 22  | 428864,44     | 1404760,95 |   | 0,10  |  |
| 23  | 428864,09     | 1404760,63 |   | 0,10  |  |
| 24  | 428858,34     | 1404753,51 |   | 0,10  |  |
| 25  | 428840,18     | 1404768,17 |   | 0,10  |  |
| 26  | 428834,21     | 1404772,95 |   | 0,10  |  |
| 27  | 428839,99     | 1404780,11 |   | 0,10  |  |
| 28  | 428840,22     | 1404780,52 |   | 0,10  |  |
| 29  | 428840,35     | 1404781,14 |   | 0,10  |  |
| 30  | 428840,29     | 1404781,77 |   | 0,10  |  |
| 31  | 428840,03     | 1404782,35 |   | 0,10  |  |
| 32  | 428839,60     | 1404782,82 |   | 0,10  |  |
| 33  | 428839,05     | 1404783,13 |   | 0,10  |  |
| 34  | 428838,43     | 1404783,26 |   | 0,10  |  |
| 35  | 428837,80     | 1404783,20 |   | 0,10  |  |
| 36  | 428837,22     | 1404782,94 |   | 0,10  |  |
| 37  | 428836,87     | 1404782,62 |   | 0,10  |  |
| 38  | 428831,09     | 1404775,47 |   | 0,10  |  |
| 39  | 428809,37     | 1404793,01 |   | 0,10  |  |
| 40  | 428809,21     | 1404793,19 |   | 0,10  |  |
| 41  | 428809,02     | 1404793,30 |   | 0,10  |  |
| 42  | 428806,98     | 1404794,94 |   | 0,10  |  |
| 43  | 428812,74     | 1404802,08 |   | 0,10  |  |
| 44  | 428812,97     | 1404802,49 |   | 0,10  |  |
| 45  | 428813,10     | 1404803,11 |   | 0,10  |  |
| 46  | 428813,04     | 1404803,74 |   | 0,10  |  |

## Раздел 2

| Сведения о местоположении границ объекта |           |            |      |
|--|-----------|------------|------|
| 47                                       | 428812,78 | 1404804,32 | 0,10 |
| 48                                       | 428812,35 | 1404804,79 | 0,10 |
| 49                                       | 428811,80 | 1404805,10 | 0,10 |
| 50                                       | 428811,18 | 1404805,23 | 0,10 |
| 51                                       | 428810,55 | 1404805,17 | 0,10 |
| 52                                       | 428809,97 | 1404804,91 | 0,10 |
| 53                                       | 428809,62 | 1404804,59 | 0,10 |
| 54                                       | 428803,86 | 1404797,46 | 0,10 |
| 55                                       | 428781,46 | 1404815,56 | 0,10 |
| 56                                       | 428779,75 | 1404816,93 | 0,10 |
| 57                                       | 428785,50 | 1404824,04 | 0,10 |
| 58                                       | 428785,74 | 1404824,45 | 0,10 |
| 59                                       | 428785,87 | 1404825,07 | 0,10 |
| 60                                       | 428785,81 | 1404825,70 | 0,10 |
| 61                                       | 428785,55 | 1404826,28 | 0,10 |
| 62                                       | 428785,12 | 1404826,75 | 0,10 |
| 63                                       | 428784,58 | 1404827,07 | 0,10 |
| 64                                       | 428783,96 | 1404827,20 | 0,10 |
| 65                                       | 428783,33 | 1404827,14 | 0,10 |
| 66                                       | 428782,75 | 1404826,88 | 0,10 |
| 67                                       | 428782,39 | 1404826,56 | 0,10 |
| 68                                       | 428776,64 | 1404819,45 | 0,10 |
| 69                                       | 428759,34 | 1404833,42 | 0,10 |
| 70                                       | 428752,51 | 1404838,92 | 0,10 |
| 71                                       | 428758,27 | 1404846,05 | 0,10 |
| 72                                       | 428758,50 | 1404846,46 | 0,10 |
| 73                                       | 428758,63 | 1404847,08 | 0,10 |
| 74                                       | 428758,57 | 1404847,71 | 0,10 |
| 75                                       | 428758,31 | 1404848,29 | 0,10 |
| 76                                       | 428757,88 | 1404848,76 | 0,10 |
| 77                                       | 428757,33 | 1404849,07 | 0,10 |
| 78                                       | 428756,71 | 1404849,20 | 0,10 |
| 79                                       | 428756,08 | 1404849,14 | 0,10 |
| 80                                       | 428755,50 | 1404848,88 | 0,10 |
| 81                                       | 428755,15 | 1404848,56 | 0,10 |
| 82                                       | 428749,40 | 1404841,43 | 0,10 |
| 83                                       | 428724,51 | 1404861,52 | 0,10 |
| 84                                       | 428730,26 | 1404868,65 | 0,10 |
| 85                                       | 428730,49 | 1404869,06 | 0,10 |
| 86                                       | 428730,62 | 1404869,68 | 0,10 |
| 87                                       | 428730,56 | 1404870,31 | 0,10 |
| 88                                       | 428730,30 | 1404870,89 | 0,10 |
| 89                                       | 428729,87 | 1404871,36 | 0,10 |
| 90                                       | 428729,32 | 1404871,67 | 0,10 |
| 91                                       | 428728,70 | 1404871,80 | 0,10 |
| 92                                       | 428728,07 | 1404871,74 | 0,10 |
| 93                                       | 428727,49 | 1404871,48 | 0,10 |
| 94                                       | 428727,14 | 1404871,16 | 0,10 |
| 95                                       | 428721,39 | 1404864,04 | 0,10 |
| 96                                       | 428721,01 | 1404864,35 | 0,10 |
| 97                                       | 428705,82 | 1404876,60 | 0,10 |
| 98                                       | 428722,81 | 1404897,65 | 0,10 |
| 99                                       | 428744,97 | 1404925,13 | 0,10 |
| 100                                      | 428761,07 | 1404945,04 | 0,10 |
| 101                                      | 428776,57 | 1404932,53 | 0,10 |
| 102                                      | 428776,20 | 1404932,10 | 0,10 |
| 103                                      | 428775,95 | 1404931,69 | 0,10 |
| 104                                      | 428775,80 | 1404931,08 | 0,10 |
| 105                                      | 428775,85 | 1404930,45 | 0,10 |
| 106                                      | 428776,09 | 1404929,86 | 0,10 |
| 107                                      | 428776,50 | 1404929,38 | 0,10 |

Аналитический метод

## Раздел 2

| Сведения о местоположении границ объекта |           |            |      |
|--|-----------|------------|------|
| 108                                      | 428777,04 | 1404929,04 | 0,10 |
| 109                                      | 428777,65 | 1404928,89 | 0,10 |
| 110                                      | 428778,28 | 1404928,94 | 0,10 |
| 111                                      | 428778,87 | 1404929,18 | 0,10 |
| 112                                      | 428779,23 | 1404929,48 | 0,10 |
| 113                                      | 428779,69 | 1404930,01 | 0,10 |
| 114                                      | 428799,12 | 1404914,34 | 0,10 |
| 115                                      | 428806,96 | 1404908,01 | 0,10 |
| 116                                      | 428806,22 | 1404907,09 | 0,10 |
| 117                                      | 428805,99 | 1404906,68 | 0,10 |
| 118                                      | 428805,86 | 1404906,06 | 0,10 |
| 119                                      | 428805,92 | 1404905,43 | 0,10 |
| 120                                      | 428806,18 | 1404904,85 | 0,10 |
| 121                                      | 428806,61 | 1404904,38 | 0,10 |
| 122                                      | 428807,16 | 1404904,07 | 0,10 |
| 123                                      | 428807,78 | 1404903,94 | 0,10 |
| 124                                      | 428808,41 | 1404904,00 | 0,10 |
| 125                                      | 428808,99 | 1404904,26 | 0,10 |
| 126                                      | 428809,34 | 1404904,58 | 0,10 |
| 127                                      | 428810,07 | 1404905,49 | 0,10 |
| 128                                      | 428825,17 | 1404893,31 | 0,10 |
| 129                                      | 428831,88 | 1404887,90 | 0,10 |
| 130                                      | 428831,16 | 1404887,00 | 0,10 |
| 131                                      | 428830,93 | 1404886,59 | 0,10 |
| 132                                      | 428830,80 | 1404885,97 | 0,10 |
| 133                                      | 428830,86 | 1404885,34 | 0,10 |
| 134                                      | 428831,12 | 1404884,76 | 0,10 |
| 135                                      | 428831,55 | 1404884,29 | 0,10 |
| 136                                      | 428832,10 | 1404883,98 | 0,10 |
| 137                                      | 428832,72 | 1404883,85 | 0,10 |
| 138                                      | 428833,35 | 1404883,91 | 0,10 |
| 139                                      | 428833,93 | 1404884,17 | 0,10 |
| 140                                      | 428834,28 | 1404884,49 | 0,10 |
| 141                                      | 428835,00 | 1404885,38 | 0,10 |
| 142                                      | 428851,75 | 1404871,84 | 0,10 |
| 143                                      | 428859,11 | 1404865,91 | 0,10 |
| 144                                      | 428858,47 | 1404865,11 | 0,10 |
| 145                                      | 428858,24 | 1404864,70 | 0,10 |
| 146                                      | 428858,11 | 1404864,08 | 0,10 |
| 147                                      | 428858,17 | 1404863,45 | 0,10 |
| 148                                      | 428858,43 | 1404862,87 | 0,10 |
| 149                                      | 428858,86 | 1404862,40 | 0,10 |
| 150                                      | 428859,41 | 1404862,09 | 0,10 |
| 151                                      | 428860,03 | 1404861,96 | 0,10 |
| 152                                      | 428860,66 | 1404862,02 | 0,10 |
| 153                                      | 428861,24 | 1404862,28 | 0,10 |
| 154                                      | 428861,59 | 1404862,60 | 0,10 |
| 155                                      | 428862,23 | 1404863,39 | 0,10 |
| 156                                      | 428881,83 | 1404847,56 | 0,10 |
| 157                                      | 428886,12 | 1404844,11 | 0,10 |
| 158                                      | 428885,63 | 1404843,50 | 0,10 |
| 159                                      | 428885,39 | 1404843,09 | 0,10 |
| 160                                      | 428885,26 | 1404842,47 | 0,10 |
| 161                                      | 428885,32 | 1404841,84 | 0,10 |
| 162                                      | 428885,58 | 1404841,26 | 0,10 |
| 163                                      | 428886,01 | 1404840,79 | 0,10 |
| 164                                      | 428886,55 | 1404840,47 | 0,10 |
| 165                                      | 428887,17 | 1404840,34 | 0,10 |
| 166                                      | 428887,80 | 1404840,40 | 0,10 |
| 167                                      | 428888,38 | 1404840,66 | 0,10 |
| 168                                      | 428888,74 | 1404840,98 | 0,10 |

Аналитический метод

## Раздел 2

| Сведения о местоположении границ объекта |           |            |      |
|--|-----------|------------|------|
| 169                                      | 428889,24 | 1404841,60 | 0,10 |
| 170                                      | 428907,63 | 1404826,80 | 0,10 |
| 171                                      | 428915,00 | 1404820,83 | 0,10 |
| 172                                      | 428914,39 | 1404820,08 | 0,10 |
| 173                                      | 428914,16 | 1404819,66 | 0,10 |
| 174                                      | 428914,03 | 1404819,04 | 0,10 |
| 175                                      | 428914,09 | 1404818,41 | 0,10 |
| 176                                      | 428914,35 | 1404817,83 | 0,10 |
| 177                                      | 428914,78 | 1404817,36 | 0,10 |
| 178                                      | 428915,33 | 1404817,05 | 0,10 |
| 179                                      | 428915,95 | 1404816,92 | 0,10 |
| 180                                      | 428916,58 | 1404816,98 | 0,10 |
| 181                                      | 428917,16 | 1404817,24 | 0,10 |
| 182                                      | 428917,51 | 1404817,56 | 0,10 |
| 183                                      | 428918,12 | 1404818,31 | 0,10 |
| 184                                      | 428933,72 | 1404805,72 | 0,10 |
| 185                                      | 428942,32 | 1404798,77 | 0,10 |
| 186                                      | 428941,71 | 1404798,02 | 0,10 |
| 187                                      | 428941,48 | 1404797,60 | 0,10 |
| 188                                      | 428941,35 | 1404796,98 | 0,10 |
| 189                                      | 428941,41 | 1404796,35 | 0,10 |
| 190                                      | 428941,67 | 1404795,77 | 0,10 |
| 191                                      | 428942,10 | 1404795,30 | 0,10 |
| 192                                      | 428942,65 | 1404794,99 | 0,10 |
| 193                                      | 428943,27 | 1404794,86 | 0,10 |
| 194                                      | 428943,90 | 1404794,92 | 0,10 |
| 195                                      | 428944,48 | 1404795,18 | 0,10 |
| 196                                      | 428944,83 | 1404795,50 | 0,10 |
| 197                                      | 428945,44 | 1404796,26 | 0,10 |
| 198                                      | 428947,53 | 1404794,57 | 0,10 |
| 199                                      | 428947,78 | 1404794,37 | 0,10 |
| 200                                      | 428948,19 | 1404794,14 | 0,10 |
| 201                                      | 428948,81 | 1404794,01 | 0,10 |
| 202                                      | 428949,44 | 1404794,07 | 0,10 |
| 203                                      | 428950,02 | 1404794,33 | 0,10 |
| 204                                      | 428950,49 | 1404794,76 | 0,10 |
| 205                                      | 428950,56 | 1404794,89 | 0,10 |
| 206                                      | 428960,82 | 1404807,57 | 0,10 |
| 207                                      | 428961,05 | 1404807,99 | 0,10 |
| 208                                      | 428961,17 | 1404808,61 | 0,10 |
| 209                                      | 428961,12 | 1404809,24 | 0,10 |
| 210                                      | 428960,86 | 1404809,81 | 0,10 |
| 211                                      | 428960,43 | 1404810,29 | 0,10 |
| 212                                      | 428959,88 | 1404810,60 | 0,10 |
| 213                                      | 428959,26 | 1404810,73 | 0,10 |
| 214                                      | 428958,63 | 1404810,67 | 0,10 |
| 215                                      | 428958,06 | 1404810,41 | 0,10 |
| 216                                      | 428957,70 | 1404810,09 | 0,10 |
| 217                                      | 428948,61 | 1404798,85 | 0,10 |
| 218                                      | 428946,29 | 1404800,71 | 0,10 |
| 219                                      | 428937,69 | 1404807,66 | 0,10 |
| 220                                      | 428942,88 | 1404814,11 | 0,10 |
| 221                                      | 428943,11 | 1404814,52 | 0,10 |
| 222                                      | 428943,24 | 1404815,14 | 0,10 |
| 223                                      | 428943,18 | 1404815,77 | 0,10 |
| 224                                      | 428942,92 | 1404816,35 | 0,10 |
| 225                                      | 428942,49 | 1404816,82 | 0,10 |
| 226                                      | 428941,94 | 1404817,13 | 0,10 |
| 227                                      | 428941,32 | 1404817,26 | 0,10 |
| 228                                      | 428940,69 | 1404817,20 | 0,10 |
| 229                                      | 428940,11 | 1404816,94 | 0,10 |

Аналитический метод

## Раздел 2

| Сведения о местоположении границ объекта |           |            |                     |      |
|--|-----------|------------|---------------------|------|
| 230                                      | 428939,76 | 1404816,62 |                     | 0,10 |
| 231                                      | 428934,57 | 1404810,18 |                     | 0,10 |
| 232                                      | 428918,98 | 1404822,77 |                     | 0,10 |
| 233                                      | 428911,45 | 1404828,84 |                     | 0,10 |
| 234                                      | 428917,19 | 1404835,97 |                     | 0,10 |
| 235                                      | 428917,42 | 1404836,38 |                     | 0,10 |
| 236                                      | 428917,55 | 1404837,00 |                     | 0,10 |
| 237                                      | 428917,49 | 1404837,63 |                     | 0,10 |
| 238                                      | 428917,23 | 1404838,21 |                     | 0,10 |
| 239                                      | 428916,80 | 1404838,68 |                     | 0,10 |
| 240                                      | 428916,25 | 1404838,99 |                     | 0,10 |
| 241                                      | 428915,63 | 1404839,12 |                     | 0,10 |
| 242                                      | 428915,00 | 1404839,06 |                     | 0,10 |
| 243                                      | 428914,42 | 1404838,80 |                     | 0,10 |
| 244                                      | 428914,07 | 1404838,48 |                     | 0,10 |
| 245                                      | 428908,34 | 1404831,37 |                     | 0,10 |
| 246                                      | 428890,09 | 1404846,05 |                     | 0,10 |
| 247                                      | 428885,80 | 1404849,51 |                     | 0,10 |
| 248                                      | 428891,47 | 1404856,54 |                     | 0,10 |
| 249                                      | 428891,70 | 1404856,95 |                     | 0,10 |
| 250                                      | 428891,83 | 1404857,57 |                     | 0,10 |
| 251                                      | 428891,77 | 1404858,21 |                     | 0,10 |
| 252                                      | 428891,51 | 1404858,78 |                     | 0,10 |
| 253                                      | 428891,08 | 1404859,25 |                     | 0,10 |
| 254                                      | 428890,53 | 1404859,56 |                     | 0,10 |
| 255                                      | 428889,91 | 1404859,69 |                     | 0,10 |
| 256                                      | 428889,28 | 1404859,63 |                     | 0,10 |
| 257                                      | 428888,70 | 1404859,37 |                     | 0,10 |
| 258                                      | 428888,35 | 1404859,05 |                     | 0,10 |
| 259                                      | 428882,68 | 1404852,03 |                     | 0,10 |
| 260                                      | 428863,15 | 1404867,80 | Аналитический метод | 0,10 |
| 261                                      | 428855,72 | 1404873,79 |                     | 0,10 |
| 262                                      | 428861,23 | 1404880,63 |                     | 0,10 |
| 263                                      | 428861,46 | 1404881,04 |                     | 0,10 |
| 264                                      | 428861,59 | 1404881,66 |                     | 0,10 |
| 265                                      | 428861,53 | 1404882,29 |                     | 0,10 |
| 266                                      | 428861,27 | 1404882,87 |                     | 0,10 |
| 267                                      | 428860,84 | 1404883,34 |                     | 0,10 |
| 268                                      | 428860,29 | 1404883,65 |                     | 0,10 |
| 269                                      | 428859,67 | 1404883,78 |                     | 0,10 |
| 270                                      | 428859,04 | 1404883,72 |                     | 0,10 |
| 271                                      | 428858,46 | 1404883,46 |                     | 0,10 |
| 272                                      | 428858,11 | 1404883,14 |                     | 0,10 |
| 273                                      | 428852,59 | 1404876,32 |                     | 0,10 |
| 274                                      | 428835,85 | 1404889,85 |                     | 0,10 |
| 275                                      | 428829,14 | 1404895,26 |                     | 0,10 |
| 276                                      | 428834,90 | 1404902,40 |                     | 0,10 |
| 277                                      | 428835,13 | 1404902,81 |                     | 0,10 |
| 278                                      | 428835,26 | 1404903,43 |                     | 0,10 |
| 279                                      | 428835,20 | 1404904,06 |                     | 0,10 |
| 280                                      | 428834,94 | 1404904,64 |                     | 0,10 |
| 281                                      | 428834,51 | 1404905,11 |                     | 0,10 |
| 282                                      | 428833,96 | 1404905,42 |                     | 0,10 |
| 283                                      | 428833,34 | 1404905,55 |                     | 0,10 |
| 284                                      | 428832,71 | 1404905,49 |                     | 0,10 |
| 285                                      | 428832,13 | 1404905,23 |                     | 0,10 |
| 286                                      | 428831,78 | 1404904,91 |                     | 0,10 |
| 287                                      | 428826,02 | 1404897,78 |                     | 0,10 |
| 288                                      | 428810,92 | 1404909,95 |                     | 0,10 |
| 289                                      | 428803,09 | 1404916,28 |                     | 0,10 |
| 290                                      | 428808,50 | 1404923,00 |                     | 0,10 |

## Раздел 2

| Сведения о местоположении границ объекта |           |            |      |
|--|-----------|------------|------|
| 291                                      | 428808,73 | 1404923,41 | 0,10 |
| 292                                      | 428808,86 | 1404924,03 | 0,10 |
| 293                                      | 428808,80 | 1404924,66 | 0,10 |
| 294                                      | 428808,54 | 1404925,24 | 0,10 |
| 295                                      | 428808,11 | 1404925,71 | 0,10 |
| 296                                      | 428807,56 | 1404926,02 | 0,10 |
| 297                                      | 428806,94 | 1404926,15 | 0,10 |
| 298                                      | 428806,31 | 1404926,09 | 0,10 |
| 299                                      | 428805,73 | 1404925,83 | 0,10 |
| 300                                      | 428805,38 | 1404925,51 | 0,10 |
| 301                                      | 428799,97 | 1404918,80 | 0,10 |
| 302                                      | 428780,66 | 1404934,39 | 0,10 |
| 303                                      | 428763,59 | 1404948,16 | 0,10 |
| 304                                      | 428786,56 | 1404976,63 | 0,10 |
| 305                                      | 428808,24 | 1405003,49 | 0,10 |
| 306                                      | 428815,22 | 1405012,13 | 0,10 |
| 307                                      | 428842,44 | 1404990,15 | 0,10 |
| 308                                      | 428841,87 | 1404989,45 | 0,10 |
| 309                                      | 428841,64 | 1404989,04 | 0,10 |
| 310                                      | 428841,51 | 1404988,42 | 0,10 |
| 311                                      | 428841,58 | 1404987,79 | 0,10 |
| 312                                      | 428841,83 | 1404987,21 | 0,10 |
| 313                                      | 428842,26 | 1404986,74 | 0,10 |
| 314                                      | 428842,81 | 1404986,43 | 0,10 |
| 315                                      | 428843,43 | 1404986,30 | 0,10 |
| 316                                      | 428844,06 | 1404986,37 | 0,10 |
| 317                                      | 428844,64 | 1404986,62 | 0,10 |
| 318                                      | 428844,99 | 1404986,94 | 0,10 |
| 319                                      | 428845,55 | 1404987,64 | 0,10 |
| 320                                      | 428869,67 | 1404968,19 | 0,10 |
| 321                                      | 428869,10 | 1404967,49 | 0,10 |
| 322                                      | 428868,87 | 1404967,07 | 0,10 |
| 323                                      | 428868,74 | 1404966,45 | 0,10 |
| 324                                      | 428868,80 | 1404965,82 | 0,10 |
| 325                                      | 428869,06 | 1404965,25 | 0,10 |
| 326                                      | 428869,49 | 1404964,77 | 0,10 |
| 327                                      | 428870,04 | 1404964,46 | 0,10 |
| 328                                      | 428870,66 | 1404964,33 | 0,10 |
| 329                                      | 428871,29 | 1404964,39 | 0,10 |
| 330                                      | 428871,86 | 1404964,65 | 0,10 |
| 331                                      | 428872,22 | 1404964,97 | 0,10 |
| 332                                      | 428872,79 | 1404965,67 | 0,10 |
| 333                                      | 428896,91 | 1404946,20 | 0,10 |
| 334                                      | 428896,34 | 1404945,49 | 0,10 |
| 335                                      | 428896,11 | 1404945,08 | 0,10 |
| 336                                      | 428895,98 | 1404944,46 | 0,10 |
| 337                                      | 428896,04 | 1404943,83 | 0,10 |
| 338                                      | 428896,30 | 1404943,25 | 0,10 |
| 339                                      | 428896,73 | 1404942,78 | 0,10 |
| 340                                      | 428897,28 | 1404942,47 | 0,10 |
| 341                                      | 428897,90 | 1404942,34 | 0,10 |
| 342                                      | 428898,53 | 1404942,40 | 0,10 |
| 343                                      | 428899,11 | 1404942,66 | 0,10 |
| 344                                      | 428899,46 | 1404942,98 | 0,10 |
| 345                                      | 428900,03 | 1404943,69 | 0,10 |
| 346                                      | 428925,72 | 1404922,97 | 0,10 |
| 347                                      | 428925,37 | 1404922,53 | 0,10 |
| 348                                      | 428925,13 | 1404922,12 | 0,10 |
| 349                                      | 428925,01 | 1404921,50 | 0,10 |
| 350                                      | 428925,08 | 1404920,87 | 0,10 |
| 351                                      | 428925,34 | 1404920,29 | 0,10 |

Аналитический метод



## Раздел 2

| Сведения о местоположении границ объекта |           |            |                     |      |
|--|-----------|------------|---------------------|------|
| 352                                      | 428925,77 | 1404919,83 |                     | 0,10 |
| 353                                      | 428926,32 | 1404919,51 |                     | 0,10 |
| 354                                      | 428926,94 | 1404919,39 |                     | 0,10 |
| 355                                      | 428927,57 | 1404919,46 |                     | 0,10 |
| 356                                      | 428928,15 | 1404919,72 |                     | 0,10 |
| 357                                      | 428928,50 | 1404920,04 |                     | 0,10 |
| 358                                      | 428928,83 | 1404920,45 |                     | 0,10 |
| 359                                      | 428951,33 | 1404902,29 |                     | 0,10 |
| 360                                      | 428951,13 | 1404902,06 |                     | 0,10 |
| 361                                      | 428950,88 | 1404901,66 |                     | 0,10 |
| 362                                      | 428950,72 | 1404901,05 |                     | 0,10 |
| 363                                      | 428950,77 | 1404900,41 |                     | 0,10 |
| 364                                      | 428951,00 | 1404899,83 |                     | 0,10 |
| 365                                      | 428951,41 | 1404899,34 |                     | 0,10 |
| 366                                      | 428951,95 | 1404899,01 |                     | 0,10 |
| 367                                      | 428952,56 | 1404898,85 |                     | 0,10 |
| 368                                      | 428953,20 | 1404898,90 |                     | 0,10 |
| 369                                      | 428953,78 | 1404899,13 |                     | 0,10 |
| 370                                      | 428954,15 | 1404899,44 |                     | 0,10 |
| 371                                      | 428954,44 | 1404899,78 |                     | 0,10 |
| 372                                      | 428978,58 | 1404880,31 |                     | 0,10 |
| 373                                      | 428978,28 | 1404879,97 |                     | 0,10 |
| 374                                      | 428978,03 | 1404879,57 |                     | 0,10 |
| 375                                      | 428977,87 | 1404878,96 |                     | 0,10 |
| 376                                      | 428977,91 | 1404878,32 |                     | 0,10 |
| 377                                      | 428978,15 | 1404877,73 |                     | 0,10 |
| 378                                      | 428978,55 | 1404877,25 |                     | 0,10 |
| 379                                      | 428979,09 | 1404876,91 |                     | 0,10 |
| 380                                      | 428979,70 | 1404876,75 |                     | 0,10 |
| 381                                      | 428980,34 | 1404876,79 |                     | 0,10 |
| 382                                      | 428980,93 | 1404877,03 | Аналитический метод | 0,10 |
| 383                                      | 428981,29 | 1404877,33 |                     | 0,10 |
| 384                                      | 428981,70 | 1404877,79 |                     | 0,10 |
| 385                                      | 428987,81 | 1404872,86 |                     | 0,10 |
| 386                                      | 428988,22 | 1404872,63 |                     | 0,10 |
| 387                                      | 428988,84 | 1404872,50 |                     | 0,10 |
| 388                                      | 428989,52 | 1404872,09 |                     | 0,10 |
| 389                                      | 428997,47 | 1404865,53 |                     | 0,10 |
| 390                                      | 428997,88 | 1404865,29 |                     | 0,10 |
| 391                                      | 428998,49 | 1404865,15 |                     | 0,10 |
| 392                                      | 428999,13 | 1404865,21 |                     | 0,10 |
| 393                                      | 428999,71 | 1404865,46 |                     | 0,10 |
| 394                                      | 429000,18 | 1404865,88 |                     | 0,10 |
| 395                                      | 429000,50 | 1404866,43 |                     | 0,10 |
| 396                                      | 429000,64 | 1404867,04 |                     | 0,10 |
| 397                                      | 429000,58 | 1404867,68 |                     | 0,10 |
| 398                                      | 429000,33 | 1404868,26 |                     | 0,10 |
| 399                                      | 429000,02 | 1404868,61 |                     | 0,10 |
| 400                                      | 428990,41 | 1404876,54 |                     | 0,10 |
| 401                                      | 428990,00 | 1404876,78 |                     | 0,10 |
| 402                                      | 428989,39 | 1404876,92 |                     | 0,10 |
| 403                                      | 428988,67 | 1404877,31 |                     | 0,10 |
| 404                                      | 428982,66 | 1404882,17 |                     | 0,10 |
| 405                                      | 428955,39 | 1404904,16 |                     | 0,10 |
| 406                                      | 428929,69 | 1404924,91 |                     | 0,10 |
| 407                                      | 428900,88 | 1404948,16 |                     | 0,10 |
| 408                                      | 428873,64 | 1404970,14 |                     | 0,10 |
| 409                                      | 428846,40 | 1404992,11 |                     | 0,10 |
| 410                                      | 428817,73 | 1405015,25 |                     | 0,10 |
| 411                                      | 428830,01 | 1405030,47 |                     | 0,10 |
| 412                                      | 428854,68 | 1405061,06 |                     | 0,10 |

## Раздел 2

| Сведения о местоположении границ объекта |           |            |      |
|--|-----------|------------|------|
| 413                                      | 428867,26 | 1405076,64 | 0,10 |
| 414                                      | 428880,84 | 1405081,28 | 0,10 |
| 415                                      | 428896,64 | 1405075,80 | 0,10 |
| 416                                      | 428897,10 | 1405075,64 | 0,10 |
| 417                                      | 428897,74 | 1405075,80 | 0,10 |
| 418                                      | 428898,31 | 1405076,08 | 0,10 |
| 419                                      | 428898,77 | 1405076,52 | 0,10 |
| 420                                      | 428898,99 | 1405076,94 | 0,10 |
| 421                                      | 428908,05 | 1405103,00 | 0,10 |
| 422                                      | 428909,21 | 1405102,60 | 0,10 |
| 423                                      | 428909,68 | 1405102,51 | 0,10 |
| 424                                      | 428910,31 | 1405102,60 | 0,10 |
| 425                                      | 428910,88 | 1405102,88 | 0,10 |
| 426                                      | 428911,33 | 1405103,32 | 0,10 |
| 427                                      | 428911,63 | 1405103,87 | 0,10 |
| 428                                      | 428911,75 | 1405104,50 | 0,10 |
| 429                                      | 428911,66 | 1405105,13 | 0,10 |
| 430                                      | 428911,38 | 1405105,70 | 0,10 |
| 431                                      | 428910,94 | 1405106,15 | 0,10 |
| 432                                      | 428910,53 | 1405106,38 | 0,10 |
| 433                                      | 428909,37 | 1405106,78 | 0,10 |
| 434                                      | 428914,15 | 1405120,53 | 0,10 |
| 435                                      | 428922,31 | 1405144,00 | 0,10 |
| 436                                      | 428924,10 | 1405143,39 | 0,10 |
| 437                                      | 428924,57 | 1405143,30 | 0,10 |
| 438                                      | 428925,20 | 1405143,39 | 0,10 |
| 439                                      | 428925,79 | 1405143,70 | 0,10 |
| 440                                      | 428926,22 | 1405144,11 | 0,10 |
| 441                                      | 428926,52 | 1405144,67 | 0,10 |
| 442                                      | 428926,63 | 1405145,30 | 0,10 |
| 443                                      | 428926,54 | 1405145,93 | 0,10 |
| 444                                      | 428926,26 | 1405146,49 | 0,10 |
| 445                                      | 428925,82 | 1405146,95 | 0,10 |
| 446                                      | 428925,40 | 1405147,17 | 0,10 |
| 447                                      | 428923,62 | 1405147,79 | 0,10 |
| 448                                      | 428968,66 | 1405277,29 | 0,10 |
| 449                                      | 429064,05 | 1405244,09 | 0,10 |
| 450                                      | 429062,19 | 1405238,72 | 0,10 |
| 451                                      | 429062,10 | 1405238,25 | 0,10 |
| 452                                      | 429062,19 | 1405237,62 | 0,10 |
| 453                                      | 429062,47 | 1405237,05 | 0,10 |
| 454                                      | 429062,91 | 1405236,59 | 0,10 |
| 455                                      | 429063,33 | 1405236,37 | 0,10 |
| 456                                      | 429075,89 | 1405232,02 | 0,10 |
| 457                                      | 429076,36 | 1405231,93 | 0,10 |
| 458                                      | 429076,99 | 1405232,02 | 0,10 |
| 459                                      | 429077,56 | 1405232,30 | 0,10 |
| 460                                      | 429078,02 | 1405232,74 | 0,10 |
| 461                                      | 429078,24 | 1405233,15 | 0,10 |
| 462                                      | 429080,10 | 1405238,50 | 0,10 |
| 463                                      | 429121,70 | 1405224,02 | 0,10 |
| 464                                      | 429133,03 | 1405205,74 | 0,10 |
| 465                                      | 429139,31 | 1405198,85 | 0,10 |
| 466                                      | 429145,71 | 1405190,25 | 0,10 |
| 467                                      | 429151,50 | 1405180,24 | 0,10 |
| 468                                      | 429155,66 | 1405170,76 | 0,10 |
| 469                                      | 429159,08 | 1405159,78 | 0,10 |
| 470                                      | 429161,26 | 1405147,91 | 0,10 |
| 471                                      | 429161,79 | 1405141,96 | 0,10 |
| 472                                      | 429161,96 | 1405135,97 | 0,10 |
| 473                                      | 429161,75 | 1405129,82 | 0,10 |

Аналитический метод

## Раздел 2

| Сведения о местоположении границ объекта |           |            |      |
|--|-----------|------------|------|
| 474                                      | 429160,96 | 1405122,21 | 0,10 |
| 475                                      | 429159,81 | 1405115,98 | 0,10 |
| 476                                      | 429159,31 | 1405115,89 | 0,10 |
| 477                                      | 429158,86 | 1405115,74 | 0,10 |
| 478                                      | 429158,36 | 1405115,36 | 0,10 |
| 479                                      | 429157,99 | 1405114,84 | 0,10 |
| 480                                      | 429157,80 | 1405114,24 | 0,10 |
| 481                                      | 429157,81 | 1405113,60 | 0,10 |
| 482                                      | 429158,02 | 1405113,00 | 0,10 |
| 483                                      | 429158,40 | 1405112,50 | 0,10 |
| 484                                      | 429158,93 | 1405112,13 | 0,10 |
| 485                                      | 429158,33 | 1405109,73 | 0,10 |
| 486                                      | 429156,17 | 1405103,00 | 0,10 |
| 487                                      | 429154,11 | 1405097,76 | 0,10 |
| 488                                      | 429151,35 | 1405091,82 | 0,10 |
| 489                                      | 429149,73 | 1405088,87 | 0,10 |
| 490                                      | 429144,72 | 1405080,69 | 0,10 |
| 491                                      | 429141,38 | 1405076,10 | 0,10 |
| 492                                      | 429137,49 | 1405071,39 | 0,10 |
| 493                                      | 429133,41 | 1405067,05 | 0,10 |
| 494                                      | 429131,23 | 1405064,92 | 0,10 |
| 495                                      | 429119,61 | 1405050,29 | 0,10 |
| 496                                      | 429099,11 | 1405024,46 | 0,10 |
| 497                                      | 429081,17 | 1405001,86 | 0,10 |
| 498                                      | 429066,16 | 1405007,08 | 0,10 |
| 499                                      | 429003,85 | 1405028,80 | 0,10 |
| 500                                      | 428992,99 | 1405032,56 | 0,10 |
| 501                                      | 428929,69 | 1405054,58 | 0,10 |
| 502                                      | 428929,22 | 1405054,67 | 0,10 |
| 503                                      | 428928,59 | 1405054,58 | 0,10 |
| 504                                      | 428928,02 | 1405054,30 | 0,10 |
| 505                                      | 428927,57 | 1405053,86 | 0,10 |
| 506                                      | 428927,34 | 1405053,45 | 0,10 |
| 507                                      | 428925,08 | 1405046,94 | 0,10 |
| 508                                      | 428924,99 | 1405046,77 | 0,10 |
| 509                                      | 428924,97 | 1405046,61 | 0,10 |
| 510                                      | 428915,60 | 1405019,67 | 0,10 |
| 511                                      | 428915,52 | 1405019,53 | 0,10 |
| 512                                      | 428915,49 | 1405019,36 | 0,10 |
| 513                                      | 428909,17 | 1405001,20 | 0,10 |
| 514                                      | 428909,08 | 1405001,02 | 0,10 |
| 515                                      | 428909,06 | 1405000,89 | 0,10 |
| 516                                      | 428904,07 | 1404986,53 | 0,10 |
| 517                                      | 428903,66 | 1404986,34 | 0,10 |
| 518                                      | 428903,20 | 1404985,90 | 0,10 |
| 519                                      | 428902,90 | 1404985,35 | 0,10 |
| 520                                      | 428902,78 | 1404984,72 | 0,10 |
| 521                                      | 428902,87 | 1404984,09 | 0,10 |
| 522                                      | 428903,14 | 1404983,52 | 0,10 |
| 523                                      | 428903,58 | 1404983,06 | 0,10 |
| 524                                      | 428903,99 | 1404982,84 | 0,10 |
| 525                                      | 428904,66 | 1404982,60 | 0,10 |
| 526                                      | 428905,42 | 1404982,41 | 0,10 |
| 527                                      | 428906,05 | 1404982,50 | 0,10 |
| 528                                      | 428906,62 | 1404982,78 | 0,10 |
| 529                                      | 428907,07 | 1404983,21 | 0,10 |
| 530                                      | 428907,37 | 1404983,76 | 0,10 |
| 531                                      | 428907,40 | 1404983,92 | 0,10 |
| 532                                      | 428912,49 | 1404998,56 | 0,10 |
| 533                                      | 428912,70 | 1404998,67 | 0,10 |
| 534                                      | 428913,14 | 1404999,13 | 0,10 |

Аналитический метод

## Раздел 2

| Сведения о местоположении границ объекта |           |            |                     |      |
|--|-----------|------------|---------------------|------|
| 535                                      | 428913,42 | 1404999,70 |                     | 0,10 |
| 536                                      | 428913,51 | 1405000,33 |                     | 0,10 |
| 537                                      | 428913,35 | 1405001,03 |                     | 0,10 |
| 538                                      | 428918,89 | 1405016,95 |                     | 0,10 |
| 539                                      | 428919,03 | 1405017,02 |                     | 0,10 |
| 540                                      | 428919,49 | 1405017,45 |                     | 0,10 |
| 541                                      | 428919,79 | 1405018,01 |                     | 0,10 |
| 542                                      | 428919,91 | 1405018,63 |                     | 0,10 |
| 543                                      | 428919,82 | 1405019,26 |                     | 0,10 |
| 544                                      | 428919,75 | 1405019,42 |                     | 0,10 |
| 545                                      | 428928,38 | 1405044,26 |                     | 0,10 |
| 546                                      | 428928,57 | 1405044,35 |                     | 0,10 |
| 547                                      | 428929,02 | 1405044,80 |                     | 0,10 |
| 548                                      | 428929,31 | 1405045,36 |                     | 0,10 |
| 549                                      | 428929,41 | 1405045,99 |                     | 0,10 |
| 550                                      | 428929,31 | 1405046,61 |                     | 0,10 |
| 551                                      | 428929,25 | 1405046,74 |                     | 0,10 |
| 552                                      | 428930,41 | 1405050,09 |                     | 0,10 |
| 553                                      | 428989,92 | 1405029,39 |                     | 0,10 |
| 554                                      | 428988,33 | 1405024,82 |                     | 0,10 |
| 555                                      | 428988,02 | 1405024,53 |                     | 0,10 |
| 556                                      | 428987,71 | 1405023,97 |                     | 0,10 |
| 557                                      | 428987,59 | 1405023,35 |                     | 0,10 |
| 558                                      | 428987,65 | 1405022,84 |                     | 0,10 |
| 559                                      | 428982,45 | 1405007,93 |                     | 0,10 |
| 560                                      | 428982,02 | 1405007,56 |                     | 0,10 |
| 561                                      | 428981,68 | 1405007,03 |                     | 0,10 |
| 562                                      | 428981,53 | 1405006,41 |                     | 0,10 |
| 563                                      | 428981,58 | 1405005,78 |                     | 0,10 |
| 564                                      | 428981,65 | 1405005,61 |                     | 0,10 |
| 565                                      | 428974,69 | 1404985,62 | Аналитический метод | 0,10 |
| 566                                      | 428974,51 | 1404985,53 |                     | 0,10 |
| 567                                      | 428974,05 | 1404985,09 |                     | 0,10 |
| 568                                      | 428973,75 | 1404984,54 |                     | 0,10 |
| 569                                      | 428973,63 | 1404983,91 |                     | 0,10 |
| 570                                      | 428973,72 | 1404983,28 |                     | 0,10 |
| 571                                      | 428973,81 | 1404983,09 |                     | 0,10 |
| 572                                      | 428967,32 | 1404964,43 |                     | 0,10 |
| 573                                      | 428967,16 | 1404964,35 |                     | 0,10 |
| 574                                      | 428966,70 | 1404963,91 |                     | 0,10 |
| 575                                      | 428966,39 | 1404963,36 |                     | 0,10 |
| 576                                      | 428966,28 | 1404962,74 |                     | 0,10 |
| 577                                      | 428966,35 | 1404962,11 |                     | 0,10 |
| 578                                      | 428966,62 | 1404961,53 |                     | 0,10 |
| 579                                      | 428967,06 | 1404961,07 |                     | 0,10 |
| 580                                      | 428967,47 | 1404960,84 |                     | 0,10 |
| 581                                      | 428967,99 | 1404960,65 |                     | 0,10 |
| 582                                      | 428968,24 | 1404960,56 |                     | 0,10 |
| 583                                      | 428968,73 | 1404960,47 |                     | 0,10 |
| 584                                      | 428969,33 | 1404960,55 |                     | 0,10 |
| 585                                      | 428969,91 | 1404960,82 |                     | 0,10 |
| 586                                      | 428970,37 | 1404961,26 |                     | 0,10 |
| 587                                      | 428970,68 | 1404961,81 |                     | 0,10 |
| 588                                      | 428970,71 | 1404961,98 |                     | 0,10 |
| 589                                      | 428977,98 | 1404982,87 |                     | 0,10 |
| 590                                      | 428978,05 | 1404983,01 |                     | 0,10 |
| 591                                      | 428978,08 | 1404983,18 |                     | 0,10 |
| 592                                      | 428985,74 | 1405005,20 |                     | 0,10 |
| 593                                      | 428985,80 | 1405005,29 |                     | 0,10 |
| 594                                      | 428985,86 | 1405005,53 |                     | 0,10 |
| 595                                      | 428991,81 | 1405022,63 |                     | 0,10 |

## Раздел 2

| Сведения о местоположении границ объекта |           |            |      |
|--|-----------|------------|------|
| 596                                      | 428993,70 | 1405028,07 | 0,10 |
| 597                                      | 429000,77 | 1405025,63 | 0,10 |
| 598                                      | 428999,50 | 1405022,00 | 0,10 |
| 599                                      | 428999,44 | 1405021,89 | 0,10 |
| 600                                      | 428999,41 | 1405021,74 | 0,10 |
| 601                                      | 428990,45 | 1404996,26 | 0,10 |
| 602                                      | 428990,36 | 1404996,10 | 0,10 |
| 603                                      | 428990,33 | 1404995,93 | 0,10 |
| 604                                      | 428984,59 | 1404979,60 | 0,10 |
| 605                                      | 428984,53 | 1404979,50 | 0,10 |
| 606                                      | 428984,50 | 1404979,35 | 0,10 |
| 607                                      | 428978,47 | 1404962,22 | 0,10 |
| 608                                      | 428978,38 | 1404962,05 | 0,10 |
| 609                                      | 428978,28 | 1404961,47 | 0,10 |
| 610                                      | 428978,38 | 1404960,80 | 0,10 |
| 611                                      | 428978,64 | 1404960,27 | 0,10 |
| 612                                      | 428979,12 | 1404959,78 | 0,10 |
| 613                                      | 428979,64 | 1404959,51 | 0,10 |
| 614                                      | 428980,30 | 1404959,32 | 0,10 |
| 615                                      | 428980,77 | 1404959,24 | 0,10 |
| 616                                      | 428981,39 | 1404959,34 | 0,10 |
| 617                                      | 428981,96 | 1404959,63 | 0,10 |
| 618                                      | 428982,41 | 1404960,08 | 0,10 |
| 619                                      | 428982,70 | 1404960,64 | 0,10 |
| 620                                      | 428982,80 | 1404961,27 | 0,10 |
| 621                                      | 428982,70 | 1404961,89 | 0,10 |
| 622                                      | 428982,64 | 1404962,01 | 0,10 |
| 623                                      | 428987,80 | 1404976,68 | 0,10 |
| 624                                      | 428988,16 | 1404976,84 | 0,10 |
| 625                                      | 428988,63 | 1404977,27 | 0,10 |
| 626                                      | 428988,94 | 1404977,82 | 0,10 |
| 627                                      | 428989,07 | 1404978,44 | 0,10 |
| 628                                      | 428989,01 | 1404979,07 | 0,10 |
| 629                                      | 428988,81 | 1404979,53 | 0,10 |
| 630                                      | 428993,76 | 1404993,62 | 0,10 |
| 631                                      | 428994,28 | 1404994,09 | 0,10 |
| 632                                      | 428994,58 | 1404994,65 | 0,10 |
| 633                                      | 428994,69 | 1404995,28 | 0,10 |
| 634                                      | 428994,58 | 1404995,95 | 0,10 |
| 635                                      | 429002,78 | 1405019,25 | 0,10 |
| 636                                      | 429002,96 | 1405019,33 | 0,10 |
| 637                                      | 429003,42 | 1405019,76 | 0,10 |
| 638                                      | 429003,73 | 1405020,31 | 0,10 |
| 639                                      | 429003,85 | 1405020,93 | 0,10 |
| 640                                      | 429003,78 | 1405021,56 | 0,10 |
| 641                                      | 429003,67 | 1405021,79 | 0,10 |
| 642                                      | 429004,56 | 1405024,31 | 0,10 |
| 643                                      | 429063,08 | 1405003,92 | 0,10 |
| 644                                      | 429062,32 | 1405001,72 | 0,10 |
| 645                                      | 429062,25 | 1405001,36 | 0,10 |
| 646                                      | 429061,74 | 1405000,98 | 0,10 |
| 647                                      | 429061,37 | 1405000,47 | 0,10 |
| 648                                      | 429061,19 | 1404999,86 | 0,10 |
| 649                                      | 429061,19 | 1404999,23 | 0,10 |
| 650                                      | 429061,40 | 1404998,63 | 0,10 |
| 651                                      | 429061,78 | 1404998,12 | 0,10 |
| 652                                      | 429062,29 | 1404997,75 | 0,10 |
| 653                                      | 429062,75 | 1404997,61 | 0,10 |
| 654                                      | 429063,54 | 1404997,50 | 0,10 |
| 655                                      | 429064,01 | 1404997,50 | 0,10 |
| 656                                      | 429064,61 | 1404997,71 | 0,10 |

Аналитический метод

## Раздел 2

| Сведения о местоположении границ объекта |           |            |                     |      |
|--|-----------|------------|---------------------|------|
| 657                                      | 429065,12 | 1404998,09 |                     | 0,10 |
| 658                                      | 429065,47 | 1404998,58 |                     | 0,10 |
| 659                                      | 429066,86 | 1405002,60 |                     | 0,10 |
| 660                                      | 429078,53 | 1404998,54 |                     | 0,10 |
| 661                                      | 429078,23 | 1404998,16 |                     | 0,10 |
| 662                                      | 429078,00 | 1404997,75 |                     | 0,10 |
| 663                                      | 429077,88 | 1404997,12 |                     | 0,10 |
| 664                                      | 429077,95 | 1404996,50 |                     | 0,10 |
| 665                                      | 429078,21 | 1404995,92 |                     | 0,10 |
| 666                                      | 429078,53 | 1404995,57 |                     | 0,10 |
| 667                                      | 429081,35 | 1404993,33 |                     | 0,10 |
| 668                                      | 429066,54 | 1404974,68 |                     | 0,10 |
| 669                                      | 429058,37 | 1404981,16 |                     | 0,10 |
| 670                                      | 429057,96 | 1404981,49 |                     | 0,10 |
| 671                                      | 429057,34 | 1404981,52 |                     | 0,10 |
| 672                                      | 429056,71 | 1404981,45 |                     | 0,10 |
| 673                                      | 429056,13 | 1404981,19 |                     | 0,10 |
| 674                                      | 429055,66 | 1404980,76 |                     | 0,10 |
| 675                                      | 429055,35 | 1404980,21 |                     | 0,10 |
| 676                                      | 429055,23 | 1404979,59 |                     | 0,10 |
| 677                                      | 429055,30 | 1404978,96 |                     | 0,10 |
| 678                                      | 429055,56 | 1404978,38 |                     | 0,10 |
| 679                                      | 429055,88 | 1404978,03 |                     | 0,10 |
| 680                                      | 429064,05 | 1404971,55 |                     | 0,10 |
| 681                                      | 429059,56 | 1404965,90 |                     | 0,10 |
| 682                                      | 429059,43 | 1404965,78 |                     | 0,10 |
| 683                                      | 429059,34 | 1404965,62 |                     | 0,10 |
| 684                                      | 429050,13 | 1404954,00 |                     | 0,10 |
| 685                                      | 429047,73 | 1404955,90 |                     | 0,10 |
| 686                                      | 429047,32 | 1404956,14 |                     | 0,10 |
| 687                                      | 429046,70 | 1404956,26 | Аналитический метод | 0,10 |
| 688                                      | 429046,07 | 1404956,19 |                     | 0,10 |
| 689                                      | 429045,49 | 1404955,93 |                     | 0,10 |
| 690                                      | 429045,02 | 1404955,50 |                     | 0,10 |
| 691                                      | 429044,71 | 1404954,95 |                     | 0,10 |
| 692                                      | 429044,59 | 1404954,33 |                     | 0,10 |
| 693                                      | 429044,66 | 1404953,70 |                     | 0,10 |
| 694                                      | 429044,92 | 1404953,12 |                     | 0,10 |
| 695                                      | 429045,24 | 1404952,77 |                     | 0,10 |
| 696                                      | 429047,64 | 1404950,87 |                     | 0,10 |
| 697                                      | 429039,30 | 1404940,35 |                     | 0,10 |
| 698                                      | 429038,68 | 1404940,48 |                     | 0,10 |
| 699                                      | 429038,05 | 1404940,42 |                     | 0,10 |
| 700                                      | 429037,47 | 1404940,16 |                     | 0,10 |
| 701                                      | 429037,00 | 1404939,73 |                     | 0,10 |
| 702                                      | 429036,69 | 1404939,18 |                     | 0,10 |
| 703                                      | 429036,56 | 1404938,56 |                     | 0,10 |
| 704                                      | 429036,62 | 1404937,93 |                     | 0,10 |
| 705                                      | 429036,88 | 1404937,35 |                     | 0,10 |
| 706                                      | 429036,50 | 1404936,83 |                     | 0,10 |
| 707                                      | 429014,30 | 1404908,87 |                     | 0,10 |
| 708                                      | 429014,19 | 1404908,77 |                     | 0,10 |
| 709                                      | 429013,88 | 1404908,22 |                     | 0,10 |
| 710                                      | 429013,76 | 1404907,60 |                     | 0,10 |
| 711                                      | 429013,83 | 1404906,96 |                     | 0,10 |
| 712                                      | 429014,09 | 1404906,39 |                     | 0,10 |
| 713                                      | 429014,52 | 1404905,92 |                     | 0,10 |
| 714                                      | 429014,70 | 1404905,82 |                     | 0,10 |
| 715                                      | 429023,74 | 1404898,66 |                     | 0,10 |
| 716                                      | 429024,16 | 1404898,43 |                     | 0,10 |
| 717                                      | 429024,78 | 1404898,31 |                     | 0,10 |

## Раздел 2

| Сведения о местоположении границ объекта |           |            |      |
|--|-----------|------------|------|
| 718                                      | 429025,41 | 1404898,38 | 0,10 |
| 719                                      | 429025,98 | 1404898,64 | 0,10 |
| 720                                      | 429026,45 | 1404899,07 | 0,10 |
| 721                                      | 429026,76 | 1404899,63 | 0,10 |
| 722                                      | 429026,88 | 1404900,25 | 0,10 |
| 723                                      | 429026,81 | 1404900,88 | 0,10 |
| 724                                      | 429026,55 | 1404901,45 | 0,10 |
| 725                                      | 429026,22 | 1404901,80 | 0,10 |
| 726                                      | 429018,60 | 1404907,84 | 0,10 |
| 727                                      | 429038,50 | 1404932,92 | 0,10 |
| 728                                      | 429046,12 | 1404926,87 | 0,10 |
| 729                                      | 429046,53 | 1404926,63 | 0,10 |
| 730                                      | 429047,15 | 1404926,51 | 0,10 |
| 731                                      | 429047,78 | 1404926,58 | 0,10 |
| 732                                      | 429048,36 | 1404926,84 | 0,10 |
| 733                                      | 429048,83 | 1404927,27 | 0,10 |
| 734                                      | 429049,14 | 1404927,82 | 0,10 |
| 735                                      | 429049,26 | 1404928,44 | 0,10 |
| 736                                      | 429049,19 | 1404929,07 | 0,10 |
| 737                                      | 429048,93 | 1404929,65 | 0,10 |
| 738                                      | 429048,61 | 1404930,00 | 0,10 |
| 739                                      | 429040,99 | 1404936,05 | 0,10 |
| 740                                      | 429041,12 | 1404936,21 | 0,10 |
| 741                                      | 429041,24 | 1404936,32 | 0,10 |
| 742                                      | 429041,32 | 1404936,47 | 0,10 |
| 743                                      | 429051,91 | 1404949,81 | 0,10 |
| 744                                      | 429052,04 | 1404949,93 | 0,10 |
| 745                                      | 429052,13 | 1404950,09 | 0,10 |
| 746                                      | 429061,34 | 1404961,71 | 0,10 |
| 747                                      | 429068,93 | 1404955,69 | 0,10 |
| 748                                      | 429069,34 | 1404955,46 | 0,10 |
| 749                                      | 429069,96 | 1404955,34 | 0,10 |
| 750                                      | 429070,59 | 1404955,41 | 0,10 |
| 751                                      | 429071,17 | 1404955,67 | 0,10 |
| 752                                      | 429071,64 | 1404956,10 | 0,10 |
| 753                                      | 429071,95 | 1404956,65 | 0,10 |
| 754                                      | 429072,07 | 1404957,27 | 0,10 |
| 755                                      | 429072,00 | 1404957,90 | 0,10 |
| 756                                      | 429071,74 | 1404958,48 | 0,10 |
| 757                                      | 429071,42 | 1404958,83 | 0,10 |
| 758                                      | 429063,84 | 1404964,85 | 0,10 |
| 759                                      | 429068,32 | 1404970,49 | 0,10 |
| 760                                      | 429068,54 | 1404970,77 | 0,10 |
| 761                                      | 429084,38 | 1404990,73 | 0,10 |
| 762                                      | 429091,50 | 1404985,08 | 0,10 |
| 763                                      | 429091,91 | 1404984,84 | 0,10 |
| 764                                      | 429092,53 | 1404984,72 | 0,10 |
| 765                                      | 429093,16 | 1404984,79 | 0,10 |
| 766                                      | 429093,74 | 1404985,05 | 0,10 |
| 767                                      | 429094,21 | 1404985,48 | 0,10 |
| 768                                      | 429094,52 | 1404986,03 | 0,10 |
| 769                                      | 429094,64 | 1404986,65 | 0,10 |
| 770                                      | 429094,57 | 1404987,28 | 0,10 |
| 771                                      | 429094,31 | 1404987,86 | 0,10 |
| 772                                      | 429093,99 | 1404988,21 | 0,10 |
| 773                                      | 429085,93 | 1404994,61 | 0,10 |
| 774                                      | 429085,87 | 1404994,74 | 0,10 |
| 775                                      | 429085,55 | 1404995,11 | 0,10 |
| 776                                      | 429082,71 | 1404997,36 | 0,10 |
| 777                                      | 429083,53 | 1404998,39 | 0,10 |
| 778                                      | 429101,11 | 1405020,55 | 0,10 |

Аналитический метод

## Раздел 2

| Сведения о местоположении границ объекта |           |            |      |
|--|-----------|------------|------|
| 779                                      | 429112,80 | 1405011,27 | 0,10 |
| 780                                      | 429113,21 | 1405011,04 | 0,10 |
| 781                                      | 429113,83 | 1405010,92 | 0,10 |
| 782                                      | 429114,46 | 1405010,99 | 0,10 |
| 783                                      | 429115,04 | 1405011,25 | 0,10 |
| 784                                      | 429115,51 | 1405011,68 | 0,10 |
| 785                                      | 429115,82 | 1405012,23 | 0,10 |
| 786                                      | 429115,94 | 1405012,85 | 0,10 |
| 787                                      | 429115,87 | 1405013,48 | 0,10 |
| 788                                      | 429115,61 | 1405014,06 | 0,10 |
| 789                                      | 429115,29 | 1405014,41 | 0,10 |
| 790                                      | 429103,60 | 1405023,69 | 0,10 |
| 791                                      | 429121,61 | 1405046,38 | 0,10 |
| 792                                      | 429132,77 | 1405037,52 | 0,10 |
| 793                                      | 429133,18 | 1405037,29 | 0,10 |
| 794                                      | 429133,80 | 1405037,17 | 0,10 |
| 795                                      | 429134,43 | 1405037,24 | 0,10 |
| 796                                      | 429135,01 | 1405037,50 | 0,10 |
| 797                                      | 429135,48 | 1405037,93 | 0,10 |
| 798                                      | 429135,79 | 1405038,48 | 0,10 |
| 799                                      | 429135,91 | 1405039,10 | 0,10 |
| 800                                      | 429135,84 | 1405039,73 | 0,10 |
| 801                                      | 429135,58 | 1405040,31 | 0,10 |
| 802                                      | 429135,26 | 1405040,66 | 0,10 |
| 803                                      | 429124,11 | 1405049,52 | 0,10 |
| 804                                      | 429134,21 | 1405062,24 | 0,10 |
| 805                                      | 429136,27 | 1405064,25 | 0,10 |
| 806                                      | 429140,49 | 1405068,75 | 0,10 |
| 807                                      | 429144,54 | 1405073,64 | 0,10 |
| 808                                      | 429146,77 | 1405076,71 | 0,10 |
| 809                                      | 429157,18 | 1405068,15 | 0,10 |
| 810                                      | 429157,59 | 1405067,91 | 0,10 |
| 811                                      | 429158,21 | 1405067,78 | 0,10 |
| 812                                      | 429158,84 | 1405067,84 | 0,10 |
| 813                                      | 429159,42 | 1405068,09 | 0,10 |
| 814                                      | 429159,89 | 1405068,51 | 0,10 |
| 815                                      | 429160,22 | 1405069,06 | 0,10 |
| 816                                      | 429160,35 | 1405069,68 | 0,10 |
| 817                                      | 429160,29 | 1405070,31 | 0,10 |
| 818                                      | 429160,04 | 1405070,89 | 0,10 |
| 819                                      | 429159,72 | 1405071,25 | 0,10 |
| 820                                      | 429149,04 | 1405080,03 | 0,10 |
| 821                                      | 429151,77 | 1405084,29 | 0,10 |
| 822                                      | 429152,27 | 1405085,19 | 0,10 |
| 823                                      | 429164,03 | 1405076,11 | 0,10 |
| 824                                      | 429164,45 | 1405075,88 | 0,10 |
| 825                                      | 429165,07 | 1405075,76 | 0,10 |
| 826                                      | 429165,70 | 1405075,85 | 0,10 |
| 827                                      | 429166,27 | 1405076,12 | 0,10 |
| 828                                      | 429166,73 | 1405076,55 | 0,10 |
| 829                                      | 429167,04 | 1405077,11 | 0,10 |
| 830                                      | 429167,16 | 1405077,73 | 0,10 |
| 831                                      | 429167,07 | 1405078,36 | 0,10 |
| 832                                      | 429166,80 | 1405078,93 | 0,10 |
| 833                                      | 429166,48 | 1405079,28 | 0,10 |
| 834                                      | 429154,22 | 1405088,75 | 0,10 |
| 835                                      | 429154,91 | 1405090,00 | 0,10 |
| 836                                      | 429157,79 | 1405096,18 | 0,10 |
| 837                                      | 429159,95 | 1405101,66 | 0,10 |
| 838                                      | 429162,17 | 1405108,63 | 0,10 |
| 839                                      | 429163,47 | 1405113,73 | 0,10 |

Аналитический метод



## Раздел 2

| Сведения о местоположении границ объекта |           |            |      |
|--|-----------|------------|------|
| 840                                      | 429164,92 | 1405121,63 | 0,10 |
| 841                                      | 429165,75 | 1405129,54 | 0,10 |
| 842                                      | 429165,96 | 1405135,95 | 0,10 |
| 843                                      | 429165,79 | 1405142,20 | 0,10 |
| 844                                      | 429165,22 | 1405148,45 | 0,10 |
| 845                                      | 429162,98 | 1405160,74 | 0,10 |
| 846                                      | 429159,42 | 1405172,16 | 0,10 |
| 847                                      | 429155,08 | 1405182,06 | 0,10 |
| 848                                      | 429149,05 | 1405192,45 | 0,10 |
| 849                                      | 429142,41 | 1405201,39 | 0,10 |
| 850                                      | 429136,23 | 1405208,16 | 0,10 |
| 851                                      | 429124,65 | 1405226,87 | 0,10 |
| 852                                      | 429124,34 | 1405227,23 | 0,10 |
| 853                                      | 429123,89 | 1405227,50 | 0,10 |
| 854                                      | 429079,38 | 1405242,99 | 0,10 |
| 855                                      | 429078,91 | 1405243,08 | 0,10 |
| 856                                      | 429078,28 | 1405242,99 | 0,10 |
| 857                                      | 429077,71 | 1405242,71 | 0,10 |
| 858                                      | 429077,26 | 1405242,27 | 0,10 |
| 859                                      | 429077,03 | 1405241,86 | 0,10 |
| 860                                      | 429075,17 | 1405236,50 | 0,10 |
| 861                                      | 429066,67 | 1405239,45 | 0,10 |
| 862                                      | 429068,53 | 1405244,81 | 0,10 |
| 863                                      | 429068,62 | 1405245,28 | 0,10 |
| 864                                      | 429068,53 | 1405245,91 | 0,10 |
| 865                                      | 429068,25 | 1405246,48 | 0,10 |
| 866                                      | 429067,81 | 1405246,94 | 0,10 |
| 867                                      | 429067,39 | 1405247,16 | 0,10 |
| 868                                      | 428969,98 | 1405281,07 | 0,10 |
| 869                                      | 429003,41 | 1405377,20 | 0,10 |
| 870                                      | 429003,50 | 1405377,67 | 0,10 |
| 871                                      | 429003,41 | 1405378,30 | 0,10 |
| 872                                      | 429003,13 | 1405378,87 | 0,10 |
| 873                                      | 429002,69 | 1405379,32 | 0,10 |
| 874                                      | 429002,28 | 1405379,55 | 0,10 |
| 875                                      | 429002,13 | 1405379,60 | 0,10 |
| 876                                      | 429010,55 | 1405403,83 | 0,10 |
| 877                                      | 429010,64 | 1405404,30 | 0,10 |
| 878                                      | 429010,55 | 1405404,93 | 0,10 |
| 879                                      | 429010,27 | 1405405,50 | 0,10 |
| 880                                      | 429009,83 | 1405405,95 | 0,10 |
| 881                                      | 429009,42 | 1405406,18 | 0,10 |
| 882                                      | 428996,27 | 1405410,77 | 0,10 |
| 883                                      | 429008,01 | 1405444,42 | 0,10 |
| 884                                      | 429008,08 | 1405444,56 | 0,10 |
| 885                                      | 429008,11 | 1405444,69 | 0,10 |
| 886                                      | 429022,93 | 1405487,20 | 0,10 |
| 887                                      | 429022,99 | 1405487,32 | 0,10 |
| 888                                      | 429023,01 | 1405487,45 | 0,10 |
| 889                                      | 429042,29 | 1405542,73 | 0,10 |
| 890                                      | 429042,39 | 1405542,93 | 0,10 |
| 891                                      | 429042,41 | 1405543,06 | 0,10 |
| 892                                      | 429056,95 | 1405585,71 | 0,10 |
| 893                                      | 429057,01 | 1405585,81 | 0,10 |
| 894                                      | 429057,05 | 1405585,99 | 0,10 |
| 895                                      | 429063,57 | 1405605,97 | 0,10 |
| 896                                      | 429080,72 | 1405660,74 | 0,10 |
| 897                                      | 429097,32 | 1405713,75 | 0,10 |
| 898                                      | 429119,93 | 1405708,77 | 0,10 |
| 899                                      | 429120,41 | 1405708,74 | 0,10 |
| 900                                      | 429121,02 | 1405708,90 | 0,10 |

Аналитический метод

## Раздел 2

| Сведения о местоположении границ объекта |           |            |      |
|--|-----------|------------|------|
| 901                                      | 429121,55 | 1405709,24 | 0,10 |
| 902                                      | 429121,95 | 1405709,73 | 0,10 |
| 903                                      | 429128,36 | 1405725,83 | 0,10 |
| 904                                      | 429130,08 | 1405725,15 | 0,10 |
| 905                                      | 429137,22 | 1405722,82 | 0,10 |
| 906                                      | 429137,10 | 1405722,41 | 0,10 |
| 907                                      | 429137,03 | 1405721,93 | 0,10 |
| 908                                      | 429137,15 | 1405721,31 | 0,10 |
| 909                                      | 429137,45 | 1405720,75 | 0,10 |
| 910                                      | 429137,91 | 1405720,31 | 0,10 |
| 911                                      | 429138,48 | 1405720,04 | 0,10 |
| 912                                      | 429139,11 | 1405719,95 | 0,10 |
| 913                                      | 429139,73 | 1405720,07 | 0,10 |
| 914                                      | 429140,29 | 1405720,37 | 0,10 |
| 915                                      | 429140,73 | 1405720,83 | 0,10 |
| 916                                      | 429140,93 | 1405721,25 | 0,10 |
| 917                                      | 429141,66 | 1405723,68 | 0,10 |
| 918                                      | 429141,73 | 1405724,16 | 0,10 |
| 919                                      | 429141,61 | 1405724,78 | 0,10 |
| 920                                      | 429141,31 | 1405725,34 | 0,10 |
| 921                                      | 429140,85 | 1405725,78 | 0,10 |
| 922                                      | 429140,45 | 1405725,97 | 0,10 |
| 923                                      | 429133,28 | 1405728,31 | 0,10 |
| 924                                      | 429133,58 | 1405729,34 | 0,10 |
| 925                                      | 429133,65 | 1405729,81 | 0,10 |
| 926                                      | 429133,53 | 1405730,43 | 0,10 |
| 927                                      | 429133,22 | 1405730,99 | 0,10 |
| 928                                      | 429132,76 | 1405731,42 | 0,10 |
| 929                                      | 429132,33 | 1405731,63 | 0,10 |
| 930                                      | 429133,01 | 1405733,51 | 0,10 |
| 931                                      | 429133,09 | 1405733,97 | 0,10 |
| 932                                      | 429133,02 | 1405734,60 | 0,10 |
| 933                                      | 429133,27 | 1405735,39 | 0,10 |
| 934                                      | 429133,50 | 1405735,81 | 0,10 |
| 935                                      | 429135,08 | 1405740,25 | 0,10 |
| 936                                      | 429135,17 | 1405740,69 | 0,10 |
| 937                                      | 429135,08 | 1405741,32 | 0,10 |
| 938                                      | 429134,81 | 1405741,89 | 0,10 |
| 939                                      | 429134,38 | 1405742,35 | 0,10 |
| 940                                      | 429133,95 | 1405742,59 | 0,10 |
| 941                                      | 429131,50 | 1405743,42 | 0,10 |
| 942                                      | 429131,03 | 1405743,51 | 0,10 |
| 943                                      | 429130,40 | 1405743,42 | 0,10 |
| 944                                      | 429129,83 | 1405743,14 | 0,10 |
| 945                                      | 429129,38 | 1405742,69 | 0,10 |
| 946                                      | 429129,16 | 1405742,29 | 0,10 |
| 947                                      | 429127,94 | 1405738,84 | 0,10 |
| 948                                      | 429127,72 | 1405738,71 | 0,10 |
| 949                                      | 429127,31 | 1405738,23 | 0,10 |
| 950                                      | 429127,15 | 1405737,87 | 0,10 |
| 951                                      | 429124,11 | 1405728,95 | 0,10 |
| 952                                      | 429123,49 | 1405728,80 | 0,10 |
| 953                                      | 429122,95 | 1405728,46 | 0,10 |
| 954                                      | 429122,55 | 1405727,98 | 0,10 |
| 955                                      | 429122,31 | 1405727,39 | 0,10 |
| 956                                      | 429122,26 | 1405726,76 | 0,10 |
| 957                                      | 429122,41 | 1405726,14 | 0,10 |
| 958                                      | 429122,75 | 1405725,60 | 0,10 |
| 959                                      | 429123,23 | 1405725,20 | 0,10 |
| 960                                      | 429123,72 | 1405725,00 | 0,10 |
| 961                                      | 429118,98 | 1405713,08 | 0,10 |

Аналитический метод

## Раздел 2

| Сведения о местоположении границ объекта |           |            |                     |      |
|--|-----------|------------|---------------------|------|
| 962                                      | 429096,24 | 1405718,09 |                     | 0,10 |
| 963                                      | 429095,76 | 1405718,12 |                     | 0,10 |
| 964                                      | 429095,15 | 1405717,96 |                     | 0,10 |
| 965                                      | 429094,62 | 1405717,62 |                     | 0,10 |
| 966                                      | 429094,21 | 1405717,13 |                     | 0,10 |
| 967                                      | 429094,07 | 1405716,77 |                     | 0,10 |
| 968                                      | 429076,91 | 1405661,98 |                     | 0,10 |
| 969                                      | 429059,75 | 1405607,19 |                     | 0,10 |
| 970                                      | 429054,12 | 1405589,91 |                     | 0,10 |
| 971                                      | 429053,54 | 1405590,64 |                     | 0,10 |
| 972                                      | 429053,17 | 1405590,94 |                     | 0,10 |
| 973                                      | 429051,63 | 1405591,83 |                     | 0,10 |
| 974                                      | 429051,18 | 1405592,00 |                     | 0,10 |
| 975                                      | 429050,55 | 1405592,03 |                     | 0,10 |
| 976                                      | 429049,94 | 1405591,87 |                     | 0,10 |
| 977                                      | 429049,41 | 1405591,53 |                     | 0,10 |
| 978                                      | 429049,12 | 1405591,17 |                     | 0,10 |
| 979                                      | 429048,60 | 1405590,31 |                     | 0,10 |
| 980                                      | 429048,43 | 1405589,87 |                     | 0,10 |
| 981                                      | 429048,38 | 1405589,24 |                     | 0,10 |
| 982                                      | 429048,54 | 1405588,63 |                     | 0,10 |
| 983                                      | 429048,87 | 1405588,09 |                     | 0,10 |
| 984                                      | 429049,25 | 1405587,78 |                     | 0,10 |
| 985                                      | 429050,62 | 1405586,98 |                     | 0,10 |
| 986                                      | 429050,74 | 1405586,61 |                     | 0,10 |
| 987                                      | 429051,12 | 1405586,10 |                     | 0,10 |
| 988                                      | 429051,58 | 1405585,78 |                     | 0,10 |
| 989                                      | 429052,61 | 1405585,38 |                     | 0,10 |
| 990                                      | 429039,18 | 1405545,98 |                     | 0,10 |
| 991                                      | 429036,76 | 1405546,70 |                     | 0,10 |
| 992                                      | 429036,29 | 1405546,77 | Аналитический метод | 0,10 |
| 993                                      | 429035,67 | 1405546,65 |                     | 0,10 |
| 994                                      | 429035,11 | 1405546,35 |                     | 0,10 |
| 995                                      | 429034,67 | 1405545,89 |                     | 0,10 |
| 996                                      | 429034,47 | 1405545,49 |                     | 0,10 |
| 997                                      | 429034,13 | 1405545,16 |                     | 0,10 |
| 998                                      | 429033,90 | 1405544,75 |                     | 0,10 |
| 999                                      | 429032,96 | 1405542,15 |                     | 0,10 |
| 1000                                     | 429032,87 | 1405541,68 |                     | 0,10 |
| 1001                                     | 429032,93 | 1405541,08 |                     | 0,10 |
| 1002                                     | 429033,21 | 1405540,48 |                     | 0,10 |
| 1003                                     | 429033,64 | 1405540,01 |                     | 0,10 |
| 1004                                     | 429034,06 | 1405539,78 |                     | 0,10 |
| 1005                                     | 429035,01 | 1405539,44 |                     | 0,10 |
| 1006                                     | 429035,48 | 1405539,35 |                     | 0,10 |
| 1007                                     | 429036,11 | 1405539,42 |                     | 0,10 |
| 1008                                     | 429036,68 | 1405539,69 |                     | 0,10 |
| 1009                                     | 429036,97 | 1405539,59 |                     | 0,10 |
| 1010                                     | 429020,39 | 1405492,08 |                     | 0,10 |
| 1011                                     | 429019,89 | 1405492,21 |                     | 0,10 |
| 1012                                     | 429019,79 | 1405492,45 |                     | 0,10 |
| 1013                                     | 429019,65 | 1405492,80 |                     | 0,10 |
| 1014                                     | 429019,24 | 1405493,28 |                     | 0,10 |
| 1015                                     | 429018,86 | 1405493,52 |                     | 0,10 |
| 1016                                     | 429017,33 | 1405494,23 |                     | 0,10 |
| 1017                                     | 429016,87 | 1405494,35 |                     | 0,10 |
| 1018                                     | 429016,24 | 1405494,33 |                     | 0,10 |
| 1019                                     | 429015,64 | 1405494,10 |                     | 0,10 |
| 1020                                     | 429015,15 | 1405493,71 |                     | 0,10 |
| 1021                                     | 429014,89 | 1405493,32 |                     | 0,10 |
| 1022                                     | 429014,47 | 1405492,40 |                     | 0,10 |

## Раздел 2

| Сведения о местоположении границ объекта |           |            |      |
|--|-----------|------------|------|
| 1023                                     | 429014,34 | 1405491,95 | 0,10 |
| 1024                                     | 429014,36 | 1405491,31 | 0,10 |
| 1025                                     | 429014,58 | 1405490,72 | 0,10 |
| 1026                                     | 429014,98 | 1405490,22 | 0,10 |
| 1027                                     | 429015,37 | 1405489,96 | 0,10 |
| 1028                                     | 429016,32 | 1405489,52 | 0,10 |
| 1029                                     | 429016,22 | 1405489,02 | 0,10 |
| 1030                                     | 429016,31 | 1405488,39 | 0,10 |
| 1031                                     | 429016,58 | 1405487,82 | 0,10 |
| 1032                                     | 429017,01 | 1405487,36 | 0,10 |
| 1033                                     | 429017,44 | 1405487,12 | 0,10 |
| 1034                                     | 429018,53 | 1405486,74 | 0,10 |
| 1035                                     | 429004,94 | 1405447,78 | 0,10 |
| 1036                                     | 428997,86 | 1405450,25 | 0,10 |
| 1037                                     | 428997,39 | 1405450,34 | 0,10 |
| 1038                                     | 428996,77 | 1405450,25 | 0,10 |
| 1039                                     | 428996,20 | 1405449,97 | 0,10 |
| 1040                                     | 428995,74 | 1405449,54 | 0,10 |
| 1041                                     | 428995,33 | 1405448,88 | 0,10 |
| 1042                                     | 428995,10 | 1405448,46 | 0,10 |
| 1043                                     | 428994,15 | 1405445,81 | 0,10 |
| 1044                                     | 428994,06 | 1405445,34 | 0,10 |
| 1045                                     | 428994,15 | 1405444,71 | 0,10 |
| 1046                                     | 428994,42 | 1405444,14 | 0,10 |
| 1047                                     | 428994,85 | 1405443,68 | 0,10 |
| 1048                                     | 428995,41 | 1405443,37 | 0,10 |
| 1049                                     | 428995,79 | 1405443,30 | 0,10 |
| 1050                                     | 428996,07 | 1405443,14 | 0,10 |
| 1051                                     | 428996,69 | 1405443,02 | 0,10 |
| 1052                                     | 428997,32 | 1405443,11 | 0,10 |
| 1053                                     | 428997,89 | 1405443,38 | 0,10 |
| 1054                                     | 428998,35 | 1405443,81 | 0,10 |
| 1055                                     | 428998,58 | 1405444,23 | 0,10 |
| 1056                                     | 428999,07 | 1405445,59 | 0,10 |
| 1057                                     | 429003,62 | 1405444,00 | 0,10 |
| 1058                                     | 428991,78 | 1405410,05 | 0,10 |
| 1059                                     | 428991,69 | 1405409,58 | 0,10 |
| 1060                                     | 428991,78 | 1405408,96 | 0,10 |
| 1061                                     | 428992,06 | 1405408,38 | 0,10 |
| 1062                                     | 428992,49 | 1405407,93 | 0,10 |
| 1063                                     | 428992,91 | 1405407,70 | 0,10 |
| 1064                                     | 429006,06 | 1405403,11 | 0,10 |
| 1065                                     | 428997,64 | 1405378,88 | 0,10 |
| 1066                                     | 428997,55 | 1405378,41 | 0,10 |
| 1067                                     | 428997,64 | 1405377,78 | 0,10 |
| 1068                                     | 428997,92 | 1405377,21 | 0,10 |
| 1069                                     | 428998,36 | 1405376,76 | 0,10 |
| 1070                                     | 428998,77 | 1405376,53 | 0,10 |
| 1071                                     | 428998,92 | 1405376,48 | 0,10 |
| 1072                                     | 428965,60 | 1405280,67 | 0,10 |
| 1073                                     | 428965,49 | 1405280,35 | 0,10 |
| 1074                                     | 428950,42 | 1405237,03 | 0,10 |
| 1075                                     | 428919,12 | 1405147,03 | 0,10 |
| 1076                                     | 428910,98 | 1405123,60 | 0,10 |
| 1077                                     | 428900,49 | 1405127,24 | 0,10 |
| 1078                                     | 428900,02 | 1405127,33 | 0,10 |
| 1079                                     | 428899,39 | 1405127,24 | 0,10 |
| 1080                                     | 428898,82 | 1405126,96 | 0,10 |
| 1081                                     | 428898,37 | 1405126,52 | 0,10 |
| 1082                                     | 428898,07 | 1405125,97 | 0,10 |
| 1083                                     | 428897,95 | 1405125,34 | 0,10 |

Аналитический метод

## Раздел 2

| Сведения о местоположении границ объекта |           |            |      |
|--|-----------|------------|------|
| 1084                                     | 428898,04 | 1405124,71 | 0,10 |
| 1085                                     | 428898,32 | 1405124,14 | 0,10 |
| 1086                                     | 428898,76 | 1405123,69 | 0,10 |
| 1087                                     | 428899,17 | 1405123,46 | 0,10 |
| 1088                                     | 428909,66 | 1405119,82 | 0,10 |
| 1089                                     | 428905,90 | 1405109,00 | 0,10 |
| 1090                                     | 428895,38 | 1405112,70 | 0,10 |
| 1091                                     | 428894,91 | 1405112,79 | 0,10 |
| 1092                                     | 428894,28 | 1405112,70 | 0,10 |
| 1093                                     | 428893,71 | 1405112,43 | 0,10 |
| 1094                                     | 428893,25 | 1405111,99 | 0,10 |
| 1095                                     | 428892,95 | 1405111,43 | 0,10 |
| 1096                                     | 428892,83 | 1405110,81 | 0,10 |
| 1097                                     | 428892,92 | 1405110,18 | 0,10 |
| 1098                                     | 428893,19 | 1405109,61 | 0,10 |
| 1099                                     | 428893,63 | 1405109,15 | 0,10 |
| 1100                                     | 428894,05 | 1405108,92 | 0,10 |
| 1101                                     | 428904,58 | 1405105,21 | 0,10 |
| 1102                                     | 428895,92 | 1405080,28 | 0,10 |
| 1103                                     | 428881,36 | 1405085,33 | 0,10 |
| 1104                                     | 428880,89 | 1405085,42 | 0,10 |
| 1105                                     | 428880,39 | 1405085,35 | 0,10 |
| 1106                                     | 428865,28 | 1405080,19 | 0,10 |
| 1107                                     | 428864,86 | 1405079,97 | 0,10 |
| 1108                                     | 428864,57 | 1405079,68 | 0,10 |
| 1109                                     | 428852,15 | 1405064,31 | 0,10 |
| 1110                                     | 428851,47 | 1405063,99 | 0,10 |
| 1111                                     | 428851,03 | 1405063,53 | 0,10 |
| 1112                                     | 428850,75 | 1405062,96 | 0,10 |
| 1113                                     | 428850,68 | 1405062,49 | 0,10 |
| 1114                                     | 428827,35 | 1405033,56 | 0,10 |
| 1115                                     | 428827,18 | 1405033,49 | 0,10 |
| 1116                                     | 428826,70 | 1405033,08 | 0,10 |
| 1117                                     | 428826,37 | 1405032,54 | 0,10 |
| 1118                                     | 428826,30 | 1405032,23 | 0,10 |
| 1119                                     | 428813,44 | 1405016,32 | 0,10 |
| 1120                                     | 428805,94 | 1405007,02 | 0,10 |
| 1121                                     | 428805,75 | 1405007,00 | 0,10 |
| 1122                                     | 428805,17 | 1405006,74 | 0,10 |
| 1123                                     | 428804,70 | 1405006,32 | 0,10 |
| 1124                                     | 428804,38 | 1405005,77 | 0,10 |
| 1125                                     | 428804,25 | 1405005,15 | 0,10 |
| 1126                                     | 428804,27 | 1405004,95 | 0,10 |
| 1127                                     | 428784,18 | 1404980,07 | 0,10 |
| 1128                                     | 428783,97 | 1404980,05 | 0,10 |
| 1129                                     | 428783,40 | 1404979,79 | 0,10 |
| 1130                                     | 428782,93 | 1404979,37 | 0,10 |
| 1131                                     | 428782,61 | 1404978,81 | 0,10 |
| 1132                                     | 428782,49 | 1404978,19 | 0,10 |
| 1133                                     | 428782,51 | 1404978,00 | 0,10 |
| 1134                                     | 428762,68 | 1404953,42 | 0,10 |
| 1135                                     | 428762,57 | 1404953,41 | 0,10 |
| 1136                                     | 428761,98 | 1404953,17 | 0,10 |
| 1137                                     | 428761,50 | 1404952,77 | 0,10 |
| 1138                                     | 428761,16 | 1404952,23 | 0,10 |
| 1139                                     | 428761,01 | 1404951,61 | 0,10 |
| 1140                                     | 428761,03 | 1404951,37 | 0,10 |
| 1141                                     | 428759,13 | 1404949,02 | 0,10 |
| 1142                                     | 428742,60 | 1404928,58 | 0,10 |
| 1143                                     | 428742,43 | 1404928,56 | 0,10 |
| 1144                                     | 428741,85 | 1404928,30 | 0,10 |

Аналитический метод

## Раздел 2

| Сведения о местоположении границ объекта |           |            |      |
|--|-----------|------------|------|
| 1145                                     | 428741,39 | 1404927,88 | 0,10 |
| 1146                                     | 428741,06 | 1404927,33 | 0,10 |
| 1147                                     | 428740,93 | 1404926,71 | 0,10 |
| 1148                                     | 428740,95 | 1404926,53 | 0,10 |
| 1149                                     | 428720,19 | 1404900,79 | 0,10 |
| 1150                                     | 428719,91 | 1404900,67 | 0,10 |
| 1151                                     | 428719,43 | 1404900,26 | 0,10 |
| 1152                                     | 428719,11 | 1404899,71 | 0,10 |
| 1153                                     | 428719,03 | 1404899,35 | 0,10 |
| 1154                                     | 428701,40 | 1404877,49 | 0,10 |
| 1155                                     | 428697,00 | 1404872,03 | 0,10 |
| 1156                                     | 428696,43 | 1404871,79 | 0,10 |
| 1157                                     | 428695,96 | 1404871,37 | 0,10 |
| 1158                                     | 428695,64 | 1404870,83 | 0,10 |
| 1159                                     | 428695,50 | 1404870,18 | 0,10 |
| 1160                                     | 428675,30 | 1404845,15 | 0,10 |
| 1161                                     | 428674,67 | 1404844,87 | 0,10 |
| 1162                                     | 428674,21 | 1404844,43 | 0,10 |
| 1163                                     | 428673,91 | 1404843,88 | 0,10 |
| 1164                                     | 428673,80 | 1404843,28 | 0,10 |
| 1165                                     | 428653,52 | 1404818,14 | 0,10 |
| 1166                                     | 428652,91 | 1404817,77 | 0,10 |
| 1167                                     | 428652,52 | 1404817,26 | 0,10 |
| 1168                                     | 428652,31 | 1404816,67 | 0,10 |
| 1169                                     | 428635,45 | 1404795,75 | 0,10 |
| 1170                                     | 428635,22 | 1404795,34 | 0,10 |
| 1171                                     | 428635,09 | 1404794,72 | 0,10 |
| 1172                                     | 428635,15 | 1404794,09 | 0,10 |
| 1173                                     | 428635,41 | 1404793,51 | 0,10 |
| 1174                                     | 428635,73 | 1404793,16 | 0,10 |
| 1175                                     | 428649,54 | 1404782,01 | 0,10 |
| 1176                                     | 428649,36 | 1404781,30 | 0,10 |
| 1177                                     | 428649,42 | 1404780,67 | 0,10 |
| 1178                                     | 428649,67 | 1404780,09 | 0,10 |
| 1179                                     | 428650,10 | 1404779,61 | 0,10 |
| 1180                                     | 428650,64 | 1404779,29 | 0,10 |
| 1181                                     | 428651,26 | 1404779,16 | 0,10 |
| 1182                                     | 428651,89 | 1404779,22 | 0,10 |
| 1183                                     | 428652,47 | 1404779,47 | 0,10 |
| 1184                                     | 428652,58 | 1404779,56 | 0,10 |
| 1185                                     | 428654,66 | 1404777,88 | 0,10 |
| 1186                                     | 428657,35 | 1404775,74 | 0,10 |
| 1187                                     | 428657,27 | 1404775,60 | 0,10 |
| 1188                                     | 428657,15 | 1404774,98 | 0,10 |
| 1189                                     | 428657,22 | 1404774,35 | 0,10 |
| 1190                                     | 428657,48 | 1404773,77 | 0,10 |
| 1191                                     | 428657,91 | 1404773,30 | 0,10 |
| 1192                                     | 428658,46 | 1404772,99 | 0,10 |
| 1193                                     | 428659,08 | 1404772,87 | 0,10 |
| 1194                                     | 428659,71 | 1404772,94 | 0,10 |
| 1195                                     | 428660,29 | 1404773,20 | 0,10 |
| 1196                                     | 428660,37 | 1404773,31 | 0,10 |
| 1197                                     | 428701,43 | 1404740,17 | 0,10 |
| 1198                                     | 428701,65 | 1404739,92 | 0,10 |
| 1199                                     | 428701,91 | 1404739,77 | 0,10 |
| 1200                                     | 428709,58 | 1404733,57 | 0,10 |
| 1201                                     | 428736,70 | 1404711,67 | 0,10 |
| 1202                                     | 428736,64 | 1404711,56 | 0,10 |
| 1203                                     | 428736,51 | 1404710,94 | 0,10 |
| 1204                                     | 428736,57 | 1404710,31 | 0,10 |
| 1205                                     | 428736,83 | 1404709,73 | 0,10 |

Аналитический метод

## Раздел 2

| Сведения о местоположении границ объекта |           |            |      |
|--|-----------|------------|------|
| 1206                                     | 428737,25 | 1404709,26 | 0,10 |
| 1207                                     | 428737,80 | 1404708,94 | 0,10 |
| 1208                                     | 428738,42 | 1404708,81 | 0,10 |
| 1209                                     | 428739,05 | 1404708,87 | 0,10 |
| 1210                                     | 428739,50 | 1404709,07 | 0,10 |
| 1211                                     | 428739,73 | 1404709,22 | 0,10 |
| 1212                                     | 428744,49 | 1404705,38 | 0,10 |
| 1213                                     | 428744,43 | 1404705,27 | 0,10 |
| 1214                                     | 428744,30 | 1404704,65 | 0,10 |
| 1215                                     | 428744,37 | 1404704,02 | 0,10 |
| 1216                                     | 428744,63 | 1404703,44 | 0,10 |
| 1217                                     | 428745,05 | 1404702,97 | 0,10 |
| 1218                                     | 428745,60 | 1404702,66 | 0,10 |
| 1219                                     | 428746,22 | 1404702,53 | 0,10 |
| 1220                                     | 428746,85 | 1404702,60 | 0,10 |
| 1221                                     | 428747,43 | 1404702,86 | 0,10 |
| 1222                                     | 428747,52 | 1404702,94 | 0,10 |
| 1223                                     | 428756,34 | 1404695,82 | 0,10 |
| 1224                                     | 428756,44 | 1404695,71 | 0,10 |
| 1225                                     | 428756,56 | 1404695,64 | 0,10 |
| 1226                                     | 428764,11 | 1404689,55 | 0,10 |
| 1227                                     | 428764,20 | 1404689,45 | 0,10 |
| 1228                                     | 428764,33 | 1404689,37 | 0,10 |
| 1229                                     | 428764,75 | 1404689,12 | 0,10 |
| 1230                                     | 428765,36 | 1404688,98 | 0,10 |
| 1231                                     | 428766,03 | 1404689,04 | 0,10 |
| 1232                                     | 428766,61 | 1404689,30 | 0,10 |
| 1233                                     | 428767,08 | 1404689,73 | 0,10 |
| 1234                                     | 428767,17 | 1404689,88 | 0,10 |
| 1235                                     | 428782,47 | 1404708,19 | 0,10 |
| 1236                                     | 428782,71 | 1404708,60 | 0,10 |
| 1237                                     | 428782,85 | 1404709,21 | 0,10 |
| 1238                                     | 428782,79 | 1404709,84 | 0,10 |
| 1239                                     | 428782,55 | 1404710,43 | 0,10 |
| 1240                                     | 428782,13 | 1404710,90 | 0,10 |
| 1241                                     | 428781,58 | 1404711,23 | 0,10 |
| 1242                                     | 428780,97 | 1404711,37 | 0,10 |
| 1243                                     | 428780,36 | 1404711,32 | 0,10 |
| 1244                                     | 428779,75 | 1404711,07 | 0,10 |
| 1245                                     | 428779,40 | 1404710,75 | 0,10 |
| 1246                                     | 428765,23 | 1404693,80 | 0,10 |
| 1247                                     | 428760,53 | 1404697,59 | 0,10 |
| 1248                                     | 428774,44 | 1404714,83 | 0,10 |
| 1249                                     | 428774,67 | 1404715,24 | 0,10 |
| 1250                                     | 428774,80 | 1404715,86 | 0,10 |
| 1251                                     | 428774,74 | 1404716,49 | 0,10 |
| 1252                                     | 428774,48 | 1404717,07 | 0,10 |
| 1253                                     | 428774,05 | 1404717,54 | 0,10 |
| 1254                                     | 428773,50 | 1404717,85 | 0,10 |
| 1255                                     | 428772,88 | 1404717,98 | 0,10 |
| 1256                                     | 428772,25 | 1404717,92 | 0,10 |
| 1257                                     | 428771,67 | 1404717,66 | 0,10 |
| 1258                                     | 428771,32 | 1404717,34 | 0,10 |
| 1259                                     | 428757,41 | 1404700,11 | 0,10 |
| 1260                                     | 428748,62 | 1404707,20 | 0,10 |
| 1261                                     | 428748,41 | 1404707,36 | 0,10 |
| 1262                                     | 428740,64 | 1404713,64 | 0,10 |
| 1263                                     | 428713,55 | 1404735,51 | 0,10 |
| 1264                                     | 428727,38 | 1404752,66 | 0,10 |
| 1265                                     | 428727,61 | 1404753,07 | 0,10 |
| 1266                                     | 428727,74 | 1404753,69 | 0,10 |

Аналитический метод

## Раздел 2

| Сведения о местоположении границ объекта |           |            |      |
|--|-----------|------------|------|
| 1267                                     | 428727,68 | 1404754,32 | 0,10 |
| 1268                                     | 428727,42 | 1404754,90 | 0,10 |
| 1269                                     | 428726,99 | 1404755,37 | 0,10 |
| 1270                                     | 428726,44 | 1404755,68 | 0,10 |
| 1271                                     | 428725,82 | 1404755,81 | 0,10 |
| 1272                                     | 428725,19 | 1404755,75 | 0,10 |
| 1273                                     | 428724,61 | 1404755,49 | 0,10 |
| 1274                                     | 428724,26 | 1404755,17 | 0,10 |
| 1275                                     | 428710,43 | 1404738,03 | 0,10 |
| 1276                                     | 428705,75 | 1404741,82 | 0,10 |
| 1277                                     | 428719,45 | 1404758,79 | 0,10 |
| 1278                                     | 428719,68 | 1404759,20 | 0,10 |
| 1279                                     | 428719,81 | 1404759,82 | 0,10 |
| 1280                                     | 428719,75 | 1404760,45 | 0,10 |
| 1281                                     | 428719,49 | 1404761,03 | 0,10 |
| 1282                                     | 428719,06 | 1404761,50 | 0,10 |
| 1283                                     | 428718,51 | 1404761,81 | 0,10 |
| 1284                                     | 428717,89 | 1404761,94 | 0,10 |
| 1285                                     | 428717,26 | 1404761,88 | 0,10 |
| 1286                                     | 428716,68 | 1404761,62 | 0,10 |
| 1287                                     | 428716,33 | 1404761,30 | 0,10 |
| 1288                                     | 428702,64 | 1404744,34 | 0,10 |
| 1289                                     | 428661,35 | 1404777,65 | 0,10 |
| 1290                                     | 428658,60 | 1404779,85 | 0,10 |
| 1291                                     | 428672,53 | 1404797,11 | 0,10 |
| 1292                                     | 428672,76 | 1404797,52 | 0,10 |
| 1293                                     | 428672,89 | 1404798,14 | 0,10 |
| 1294                                     | 428672,83 | 1404798,77 | 0,10 |
| 1295                                     | 428672,57 | 1404799,35 | 0,10 |
| 1296                                     | 428672,14 | 1404799,82 | 0,10 |
| 1297                                     | 428671,59 | 1404800,13 | 0,10 |
| 1298                                     | 428670,97 | 1404800,26 | 0,10 |
| 1299                                     | 428670,34 | 1404800,20 | 0,10 |
| 1300                                     | 428669,76 | 1404799,94 | 0,10 |
| 1301                                     | 428669,41 | 1404799,62 | 0,10 |
| 1302                                     | 428655,48 | 1404782,37 | 0,10 |
| 1303                                     | 428653,70 | 1404783,81 | 0,10 |
| 1304                                     | 428653,61 | 1404783,91 | 0,10 |
| 1305                                     | 428653,49 | 1404783,98 | 0,10 |
| 1306                                     | 428639,92 | 1404794,92 | 0,10 |
| 1307                                     | 428656,02 | 1404814,86 | 0,10 |
| 1308                                     | 428677,62 | 1404841,63 | 0,10 |
| 1309                                     | 428699,37 | 1404868,58 | 0,10 |
| 1310                                     | 428703,32 | 1404873,47 | 0,10 |
| 1311                                     | 428717,06 | 1404862,41 | 0,10 |
| 1312                                     | 428716,75 | 1404862,03 | 0,10 |
| 1313                                     | 428716,52 | 1404861,62 | 0,10 |
| 1314                                     | 428716,39 | 1404861,00 | 0,10 |
| 1315                                     | 428716,45 | 1404860,37 | 0,10 |
| 1316                                     | 428716,71 | 1404859,79 | 0,10 |
| 1317                                     | 428717,14 | 1404859,32 | 0,10 |
| 1318                                     | 428717,69 | 1404859,01 | 0,10 |
| 1319                                     | 428718,31 | 1404858,88 | 0,10 |
| 1320                                     | 428718,94 | 1404858,94 | 0,10 |
| 1321                                     | 428719,52 | 1404859,20 | 0,10 |
| 1322                                     | 428719,87 | 1404859,52 | 0,10 |
| 1323                                     | 428720,16 | 1404859,88 | 0,10 |
| 1324                                     | 428720,54 | 1404859,58 | 0,10 |
| 1325                                     | 428748,50 | 1404837,00 | 0,10 |
| 1326                                     | 428755,33 | 1404831,50 | 0,10 |
| 1327                                     | 428754,72 | 1404830,75 | 0,10 |

Аналитический метод



## Раздел 2

| Сведения о местоположении границ объекта |           |            |      |
|--|-----------|------------|------|
| 1328                                     | 428754,49 | 1404830,34 | 0,10 |
| 1329                                     | 428754,36 | 1404829,72 | 0,10 |
| 1330                                     | 428754,42 | 1404829,09 | 0,10 |
| 1331                                     | 428754,68 | 1404828,51 | 0,10 |
| 1332                                     | 428755,11 | 1404828,04 | 0,10 |
| 1333                                     | 428755,66 | 1404827,73 | 0,10 |
| 1334                                     | 428756,28 | 1404827,60 | 0,10 |
| 1335                                     | 428756,91 | 1404827,66 | 0,10 |
| 1336                                     | 428757,49 | 1404827,92 | 0,10 |
| 1337                                     | 428757,84 | 1404828,24 | 0,10 |
| 1338                                     | 428758,44 | 1404828,99 | 0,10 |
| 1339                                     | 428775,75 | 1404815,01 | 0,10 |
| 1340                                     | 428777,49 | 1404813,61 | 0,10 |
| 1341                                     | 428777,00 | 1404813,01 | 0,10 |
| 1342                                     | 428776,78 | 1404812,60 | 0,10 |
| 1343                                     | 428776,65 | 1404811,98 | 0,10 |
| 1344                                     | 428776,71 | 1404811,35 | 0,10 |
| 1345                                     | 428776,97 | 1404810,77 | 0,10 |
| 1346                                     | 428777,40 | 1404810,30 | 0,10 |
| 1347                                     | 428777,95 | 1404809,99 | 0,10 |
| 1348                                     | 428778,57 | 1404809,86 | 0,10 |
| 1349                                     | 428779,20 | 1404809,92 | 0,10 |
| 1350                                     | 428779,78 | 1404810,18 | 0,10 |
| 1351                                     | 428780,13 | 1404810,50 | 0,10 |
| 1352                                     | 428780,61 | 1404811,09 | 0,10 |
| 1353                                     | 428802,94 | 1404793,05 | 0,10 |
| 1354                                     | 428805,12 | 1404791,29 | 0,10 |
| 1355                                     | 428804,51 | 1404790,54 | 0,10 |
| 1356                                     | 428804,28 | 1404790,13 | 0,10 |
| 1357                                     | 428804,15 | 1404789,51 | 0,10 |
| 1358                                     | 428804,21 | 1404788,88 | 0,10 |
| 1359                                     | 428804,47 | 1404788,30 | 0,10 |
| 1360                                     | 428804,90 | 1404787,83 | 0,10 |
| 1361                                     | 428805,45 | 1404787,52 | 0,10 |
| 1362                                     | 428806,07 | 1404787,39 | 0,10 |
| 1363                                     | 428806,70 | 1404787,45 | 0,10 |
| 1364                                     | 428807,28 | 1404787,71 | 0,10 |
| 1365                                     | 428807,63 | 1404788,03 | 0,10 |
| 1366                                     | 428808,23 | 1404788,78 | 0,10 |
| 1367                                     | 428830,14 | 1404771,09 | 0,10 |
| 1368                                     | 428836,23 | 1404766,21 | 0,10 |
| 1369                                     | 428835,54 | 1404765,36 | 0,10 |
| 1370                                     | 428835,30 | 1404764,95 | 0,10 |
| 1371                                     | 428835,17 | 1404764,33 | 0,10 |
| 1372                                     | 428835,23 | 1404763,70 | 0,10 |
| 1373                                     | 428835,49 | 1404763,12 | 0,10 |
| 1374                                     | 428835,91 | 1404762,65 | 0,10 |
| 1375                                     | 428836,46 | 1404762,33 | 0,10 |
| 1376                                     | 428837,08 | 1404762,20 | 0,10 |
| 1377                                     | 428837,71 | 1404762,26 | 0,10 |
| 1378                                     | 428838,29 | 1404762,52 | 0,10 |
| 1379                                     | 428838,64 | 1404762,84 | 0,10 |
| 1380                                     | 428839,34 | 1404763,71 | 0,10 |
| 1381                                     | 428857,46 | 1404749,06 | 0,10 |
| 1382                                     | 428862,98 | 1404744,61 | 0,10 |
| 1383                                     | 428862,35 | 1404743,84 | 0,10 |
| 1384                                     | 428862,11 | 1404743,43 | 0,10 |
| 1385                                     | 428861,98 | 1404742,81 | 0,10 |
| 1386                                     | 428862,04 | 1404742,18 | 0,10 |
| 1387                                     | 428862,30 | 1404741,60 | 0,10 |
| 1388                                     | 428862,72 | 1404741,13 | 0,10 |

Аналитический метод

## Раздел 2

| Сведения о местоположении границ объекта |           |            |                     |      |   |
|--|-----------|------------|---------------------|------|---|
| 1389                                     | 428863,27 | 1404740,81 | Аналитический метод | 0,10 | — |
| 1390                                     | 428863,89 | 1404740,68 |                     | 0,10 |   |
| 1391                                     | 428864,52 | 1404740,74 |                     | 0,10 |   |
| 1392                                     | 428865,10 | 1404741,00 |                     | 0,10 |   |
| 1393                                     | 428865,45 | 1404741,31 |                     | 0,10 |   |
| 1394                                     | 428866,09 | 1404742,10 |                     | 0,10 |   |
| 1395                                     | 428884,76 | 1404727,04 |                     | 0,10 |   |
| 1396                                     | 428885,17 | 1404726,81 |                     | 0,10 |   |
| 1397                                     | 428885,79 | 1404726,68 |                     | 0,10 |   |
| 1398                                     | 428886,21 | 1404726,72 |                     | 0,10 |   |
| 1399                                     | 428900,44 | 1404729,76 |                     | 0,10 |   |
| 1400                                     | 428900,88 | 1404729,93 |                     | 0,10 |   |
| 1  | 428901,38 | 1404730,33 |                     | 0,10 |   |



## КАРТА (ПЛАН)

Охранная зона газопровода по объекту: "Коттеджный поселок "Радужный" в г.Усурийске. Газоснабжение (природный газ). Наружные сети. Первый этап - сети газоснабжения от ПК0 до ПК3+26,36 для подключения многоквартирных домов новой планировки №№ 26-29. Четвертый этап - установка ГРПБ, ГРПШ на площадке регазификации, газопро-вод высокого давления от точки врезки до ГРПБ. Второй этап - сети газоснабжения от ПК3+26,36 - ПК6?ПК8 - ПК8+43,73 для подключения многоквартирных домов №№ 56-63. Третий этап - сети газоснабжения от ПК8+57,85 - ПК9?ПК38 - ПК3+26,36 для подключения многоквартирных домов №№ 40-55, 64-67 и индивидуальных домов 68-105"

(наименование объекта землеустройства)

## План границ объекта землеустройства



Используемые условные знаки и обозначения:

- 1 - характерная точка контура охранной зоны
- --- - граница охранной зоны объекта капитального строительства 25:18:035301:1402
- --- - контур объекта капитального строительства 25:18:035301:1402
- 25:18:0035301:609 - обозначение земельного участка
- --- - границы земельных участков сведения о которых содержатся в ЕГРН
- --- - границы земельных участков

Масштаб 1:500

Линия совмещения с листом 2

Подпись \_\_\_\_\_

Дата « 02 » февраля 2022 г.

## КАРТА (ПЛАН)

**Охранная зона газопровода по объекту: "Коттеджный поселок "Радужный" в г.Уссурийске. Газоснабжение (природный газ). Наружные сети. Первый этап - сети газоснабжения от ПК0 до ПК3+26,36 для подключения многоквартирных домов новой планировки №№ 26-29. Четвертый этап - установка ГРПБ, ГРПШ на площадке регазификации, газопро- вод высокого давления от точки врезки до ГРПБ. Второй этап - сети газоснабжения от ПК3+26,36 - ПК6?ПК8 - ПК8+43,73 для подключения многоквартирных домов №№ 56-63. Третий этап - сети газоснабжения от ПК8+57,85 - ПК9?ПК38 - ПК3+26,36 для подключения многоквартирных домов №№ 40-55, 64-67 и индивидуальных домов 68-105"**

(наименование объекта землеустройства)

## План границ объекта землеустройства

Линия совмещения с листом 1

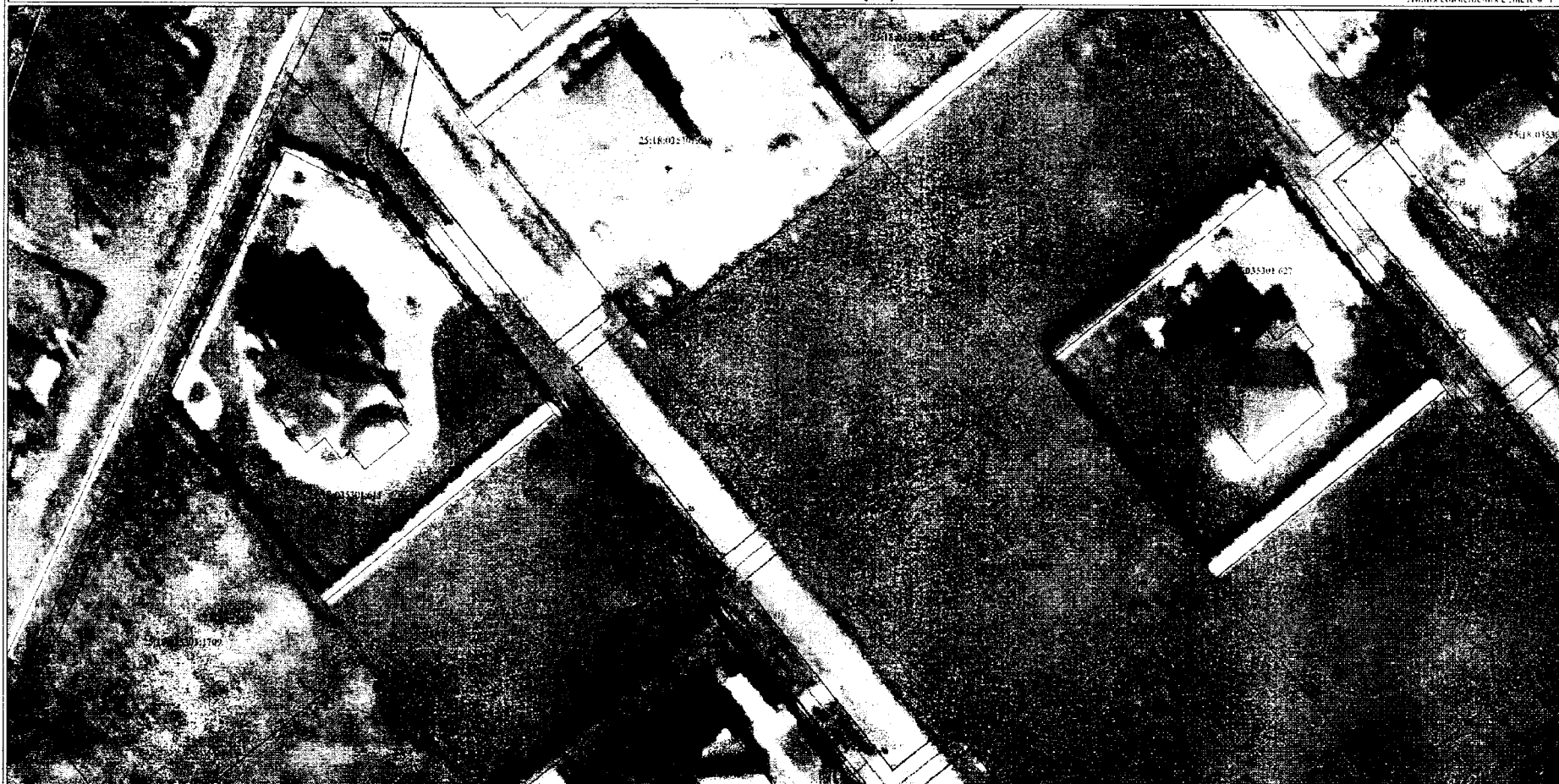

Аэрофотоснимок - территория газопровода

Используемые условные знаки и обозначения:

- 1 - характеристическая точка контура охранной зоны
- — — — — граница охранной зоны объекта капитального строительства 25:18:035301:1402
- — — — — — контур объекта капитального строительства 25:18:035301:1402

25:18:035301:609 - обозначение земельного участка  
 — — — — — граница земельных участков сведения о которых содержится в ЕГРН  
 — — — — — граница кадастрового участка

Масштаб 1:500

Линия совмещения с листом 1

Подпись \_\_\_\_\_

Дата « 02 » февраля 2022 г.

## КАРТА (ПЛАН)

**Охранная зона газопровода по объекту: "Коттеджный поселок "Радужный" в г.Уссурийске. Газоснабжение (природный газ). Наружные сети. Первый этап - сети газоснабжения от ПК0 до ПК3+26,36 для подключения многоквартирных домов новой планировки №№ 26-29. Четвертый этап - установка ГРПБ, ГРПШ на площадке регазификации, газопро- вод высокого давления от точки врезки до ГРПБ. Второй этап - сети газоснабжения от ПК3+26,36 - ПК6?ПК8 - ПК8+43,73 для подключения многоквартирных домов №№ 56-63. Третий этап - сети газоснабжения от ПК8+57,85 - ПК9?ПК38 - ПК3+26,36 для подключения многоквартирных домов №№ 40-55, 64-67 и индивидуальных домов 68-105"**

(наименование объекта землеустройства)

## План границ объекта землеустройства

Линия совмещения с листом 2



Используемые условные знаки и обозначения:

- 1 - характерная точка контура охранной зоны

- граница охранной зоны объекта капитального строительства 25:18:035301:1402

- контур объекта капитального строительства 25:18:035301:1402

- 25:18:0035301:609 - обозначение земельного участка

- граница земельных участков сведения о которых содержатся в ЕГРН

- граница кадастрового участка

Масштаб 1:500

Линия совмещения с листом 4

Подпись \_\_\_\_\_

Дата « 02 » февраля 2022 г.

## КАРТА (ПЛАН)

Охранная зона газопровода по объекту: "Коттеджный поселок "Радужный" в г.Уссурийске. Газоснабжение (природный газ). Наружные сети. Первый этап - сети газоснабжения от ПК0 до ПК3+26,36 для подключения многоквартирных домов новой планировки №№ 26-29. Четвертый этап - установка ГРПБ, ГРПШ на площадке регазификации, газопро- вод высокого давления от точки врезки до ГРПБ. Второй этап - сети газоснабжения от ПК3+26,36 - ПК6?ПК8 - ПК8+43,73 для подключения многоквартирных домов №№ 56-63. Третий этап - сети газоснабжения от ПК8+57,85 - ПК9?ПК38 - ПК3+26,36 для подключения многоквартирных домов №№ 40-55, 64-67 и индивидуальных домов 68-105"

(наименование объекта землеустройства)

## План границ объекта землеустройства

Линия совмещения с листом 3

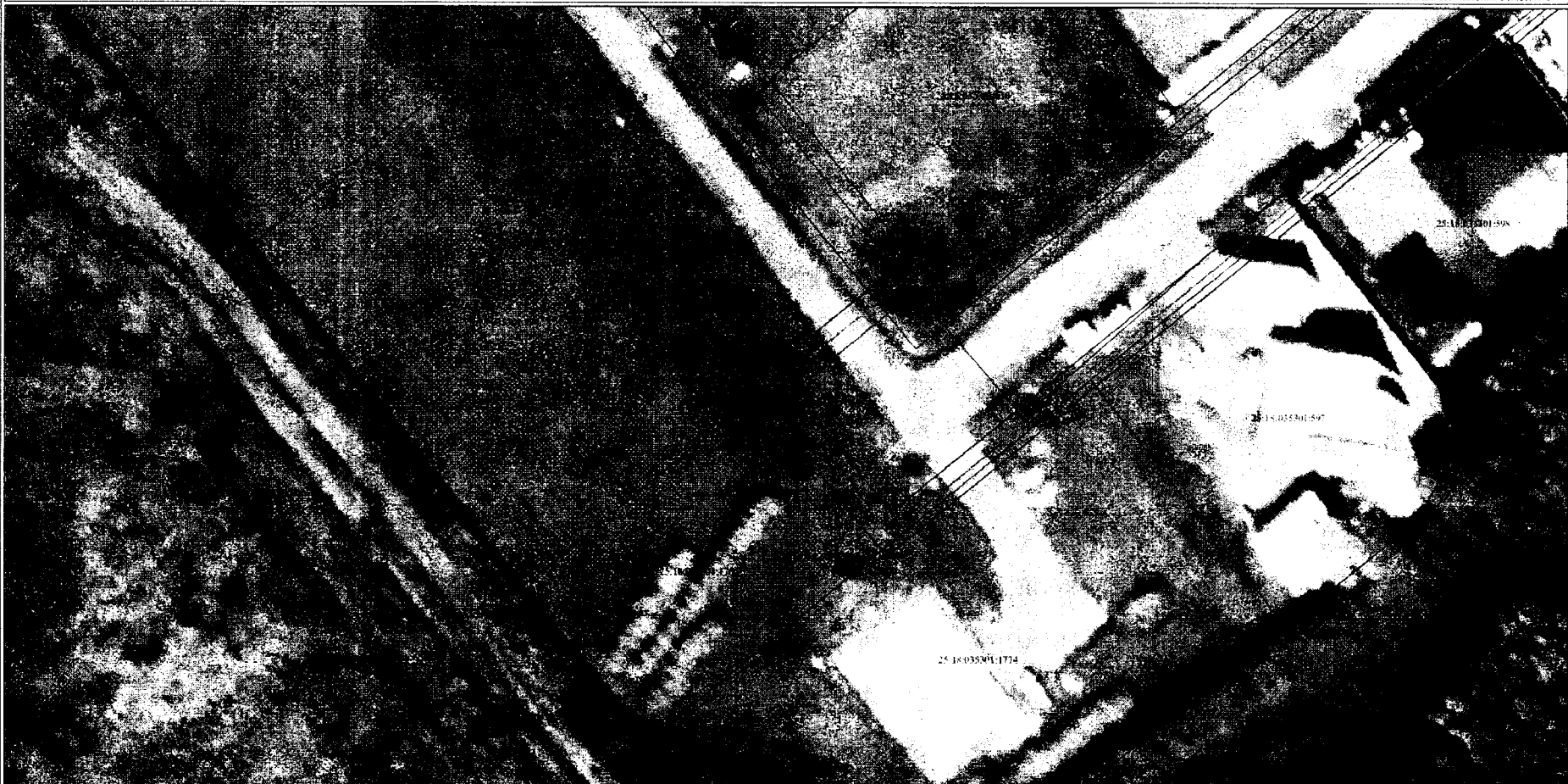

Используемые условные знаки и обозначения:

Масштаб 1:500

- 1 - характерная точка контура охранной зоны
- — — — — граница охранной зоны объекта капитального строительства 25:18:035301:1402
- — — — — контур объекта капитального строительства 25:18:035301:1402
- 25:18:0035301:609 - обозначение земельного участка
- — — — — границы земельных участков сведения о которых содержится в ЕГРН

Подпись

Дата « 02 » февраля 2022 г.

## КАРТА (ПЛАН)

**Охранная зона газопровода по объекту: "Котельный поселок "Радужный" в г.Уссурийске. Газоснабжение (природный газ). Наружные сети. Первый этап - сети газоснабжения от ПК0 до ПК3+26,36 для подключения многоквартирных домов новой планировки №№ 26-29. Четвертый этап - установка ГРПБ, ГРПШ на площадке регазификации, газопро- вод высокого давления от точки врезки до ГРПБ. Второй этап - сети газоснабжения от ПК3+26,36 - ПК6?ПК8 - ПК8+43,73 для подключения многоквартирных домов №№ 56-63. Третий этап - сети газоснабжения от ПК8+57,85 - ПК9?ПК38 - ПК3+26,36 для подключения многоквартирных домов №№ 40-55, 64-67 и индивидуальных домов 68-105"**

(наименование объекта землеустройства)

## План границ объекта землеустройства

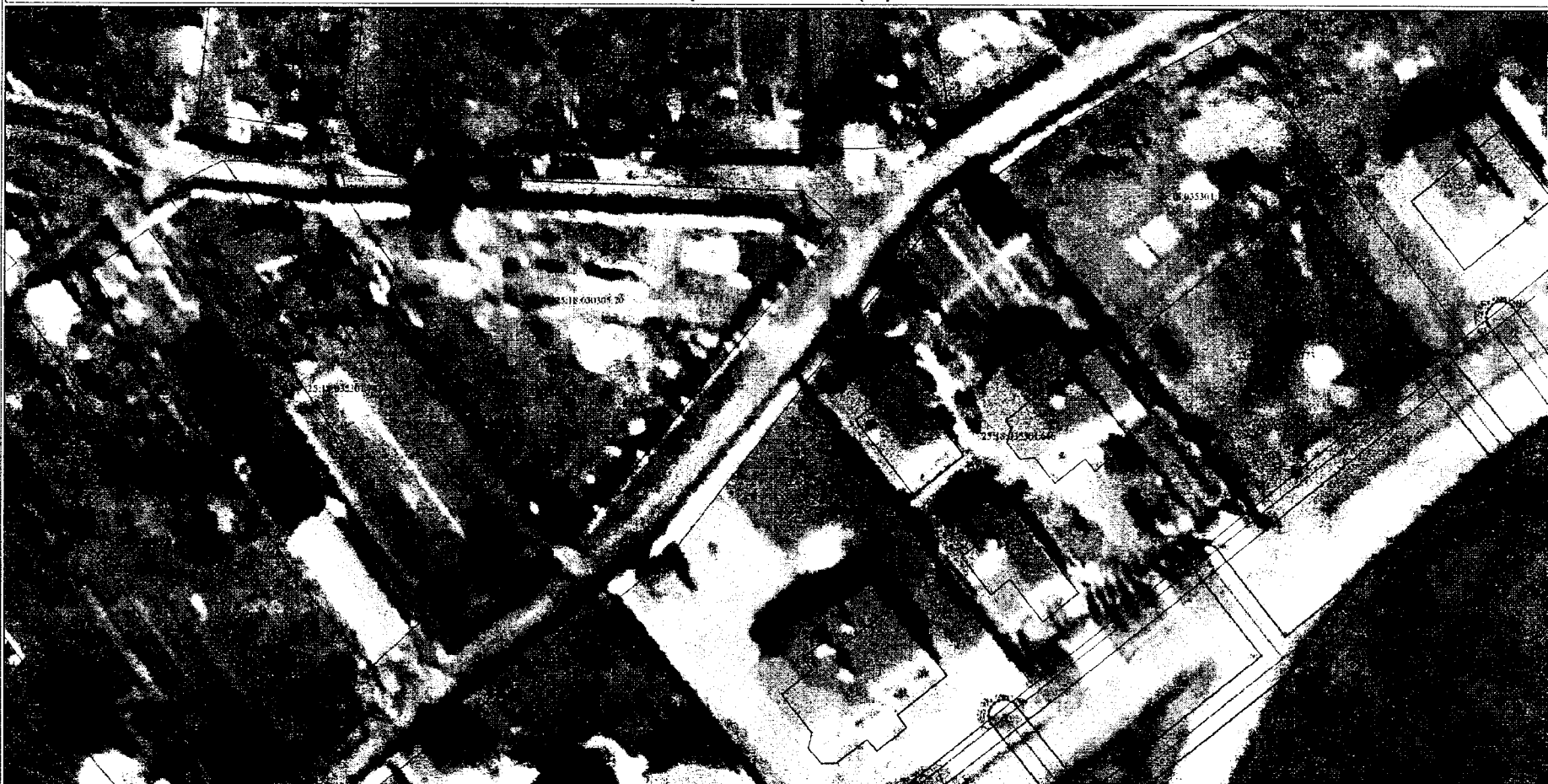

Используемые условные знаки и обозначения:

- 1 - характерная точка контура охранной зоны
- - граница охранной зоны объекта капитального строительства 25:18:035301:1402
- - контур объекта капитального строительства 25:18:035301:1402
- 25:18:0035301:609 - обозначение земельного участка
- - границы земельных участков сведения о которых содержатся в Едином государственном реестре недвижимости

Масштаб 1:500

Линия совмещена с листом 6

Подпись \_\_\_\_\_

Дата « 02 » февраля 2022 г.



## КАРТА (ПЛАН)

Охранная зона газопровода по объекту: "Коттеджный поселок "Радужный" в г. Уссурийске. Газоснабжение (природный газ). Наружные сети. Первый этап - сети газоснабжения от ПК0 до ПК3+26,36 для подключения многоквартирных домов новой планировки №№ 26-29. Четвертый этап - установка ГРПБ, ГРПШ на площадке регазификации, газопро- вод высокого давления от точки врезки до ГРПБ. Второй этап - сети газоснабжения от ПК3+26,36 - ПК6?ПК8 - ПК8+43,73 для подключения многоквартирных домов №№ 56-63. Третий этап - сети газоснабжения от ПК8+57,85 - ПК9?ПК38 - ПК3+26,36 для подключения многоквартирных домов №№ 40-55, 64-67 и индивидуальных домов 68-105"

(наименование объекта землеустройства)

## План границ объекта землеустройства

Линия совмещения с листом 5



Используемые условные знаки и обозначения:

- 1 - характерная точка контура охранной зоны
- — — — — граница охранной зоны объекта капитального строительства 25:18:0035301:1402
- — — — — контур объекта капитального строительства 25:18:0035301:1402
- 25:18:0035301:609 - обозначение земельного участка
- — — — — границы земельных участков сведения о которых содержатся в ИЛРН

Масштаб 1:500

Линия совмещения с листом 7

Подпись \_\_\_\_\_

Дата « 02 » февраля 2022 г.

## КАРТА (ПЛАН)

**Охранная зона газопровода по объекту: "Котельный поселок "Радужный" в г. Уссурийске. Газоснабжение (природный газ). Наружные сети. Первый этап - сети газоснабжения от ПК0 до ПК3+26,36 для подключения многоквартирных домов новой планировки №№ 26-29. Четвертый этап - установка ГРПБ, ГРПШ на площадке регазификации, газопро- вод высокого давления от точки врезки до ГРПБ. Второй этап - сети газоснабжения от ПК3+26,36 - ПК6?ПК8 - ПК8+43,73 для подключения многоквартирных домов №№ 56-63. Третий этап - сети газоснабжения от ПК8+57,85 - ПК9?ПК38 - ПК3+26,36 для подключения многоквартирных домов №№ 40-55, 64-67 и индивидуальных домов 68-105"**

(наименование объекта землеустройства)

## План границ объекта землеустройства

Линия совмещения с листом 6



Используемые условные знаки и обозначения:

- 1 - характерная точка контура охранной зоны
- - граница охранной зоны объекта капитального строительства 25.18.035301.1402
- - контур объекта капитального строительства 25.18.035301.1402
- 25.18.0035301.609 - обозначение земельного участка
- - граница земельных участков сведения о которых содержатся в ЕГРН

Масштаб 1:500

Линия совмещения с листом 8

Подпись

Дата « 02 » февраля 2022 г.

## КАРТА (ПЛАН)

Охранная зона газопровода по объекту: "Коттеджный поселок "Радужный" в г. Уссурийске. Газоснабжение (природный газ). Наружные сети. Первый этап - сети газоснабжения от ПК0 до ПК3+26,36 для подключения многоквартирных домов новой планировки №№ 26-29. Четвертый этап - установка ГРПБ, ГРПШ на площадке регазификации, газопро- вод высокого давления от точки врезки до ГРПБ. Второй этап - сети газоснабжения от ПК3+26,36 - ПК6?ПК8 - ПК8+43,73 для подключения многоквартирных домов №№ 56-63. Третий этап - сети газоснабжения от ПК8+57,85 - ПК9?ПК38 - ПК3+26,36 для подключения многоквартирных домов №№ 40-55, 64-67 и индивидуальных домов 68-105"

(планирование объекта землеустройства)

## План границ объекта землеустройства

Линия совмещена с листом 7



Используемые условные знаки и обозначения:

- 1 - характеристическая точка контура охранной зоны
- - граница охранной зоны объекта капитального строительства 25:18:035301:1402
- - - - контур объекта капитального строительства 25:18:035301:1402

Масштаб 1:500

25:18:0035301:609 - обозначение земельного участка

- - - - граница земельных участков сведения о которых содержатся в ЕГРН
- - - - граница кадастрового квартала

Подпись \_\_\_\_\_

Дата « 02 » февраля 2022 г.

Линия совмещена с листом 9

## КАРТА (ПЛАН)

**Охранная зона газопровода по объекту: "Коттеджный поселок "Радужный" в г.Уссурийске. Газоснабжение (природный газ). Наружные сети. Первый этап - сети газоснабжения от ПК0 до ПК3+26,36 для подключения многоквартирных домов новой планировки №№ 26-29. Четвертый этап - установка ГРПБ, ГРПШ на площадке регазификации, газопро- вод высокого давления от точки врезки до ГРПБ. Второй этап - сети газоснабжения от ПК3+26,36 - ПК6?ПК8 - ПК8+43,73 для подключения многоквартирных домов №№ 56-63. Третий этап - сети газоснабжения от ПК8+57,85 - ПК9?ПК38 - ПК3+26,36 для подключения многоквартирных домов №№ 40-55, 64-67 и индивидуальных домов 68-105"**

(планирование объекта землеустройства)

## План границ объекта землеустройства

Линия совмещена с листом 8



Используемые условные знаки и обозначения :

- 1 - характерная точка контура охранной зоны
- граница охранной зоны объекта капитального строительства 25:18:035301:1402
- контур объекта капитального строительства 25:18:035301:1402

Масштаб 1:500

25:18:0035301:609 - обозначение земельного участка  
 - граница земельных участков сведения о которых содержатся в ЕГРН

Подпись \_\_\_\_\_

Дата « 02 » февраля 2022 г.

## КАРТА (ПЛАН)

Охранная зона газопровода по объекту: "Коттеджный поселок "Радужный" в г.Уссурийске. Газоснабжение (природный газ). Наружные сети. Первый этап - сети газоснабжения от ПК0 до ПК3+26,36 для подключения многоквартирных домов новой планировки №№ 26-29. Четвертый этап - установка ГРПБ, ГРПШ на площадке регазификации, газопро- вод высокого давления от точки врезки до ГРПБ. Второй этап - сети газоснабжения от ПК3+26,36 - ПК6?ПК8 - ПК8+43,73 для подключения многоквартирных домов №№ 56-63. Третий этап - сети газоснабжения от ПК8+57,85 - ПК9?ПК38 - ПК3+26,36 для подключения многоквартирных домов №№ 40-55, 64-67 и индивидуальных домов 68-105"

(наименование объекта землеустройства)

## План границ объекта землеустройства



Непьюлемые условные знаки и обозначения :

● 1 - характеристическая точка контура охранной зоны

----- - граница охранной зоны объекта капитального строительства 25:18:035301:1402

----- - контур объекта капитального строительства 25:18:035301:1402

25:18:035301:609 - обозначение земельного участка

----- - границы земельных участков сведения о которых содержатся в Едином государственном реестре недвижимости

Масштаб 1:500

Линия совмещена с листом 11

Подпись \_\_\_\_\_

Дата « 02 » февраля 2022 г.

## КАРТА (ПЛАН)

**Охранная зона газопровода по объекту: "Коттеджный поселок "Радужный" в г.Уссурийске. Газоснабжение (природный газ). Наружные сети. Первый этап - сети газоснабжения от ПК0 до ПК3+26,36 для подключения многоквартирных домов новой планировки №№ 26-29. Четвертый этап - установка ГРПБ, ГРПШ на площадке регазификации, газопро-вод высокого давления от точки врезки до ГРПБ. Второй этап - сети газоснабжения от ПК3+26,36 - ПК6?ПК8 - ПК8+43,73 для подключения многоквартирных домов №№ 56-63. Третий этап - сети газоснабжения от ПК8+57,85 - ПК9?ПК38 - ПК3+26,36 для подключения многоквартирных домов №№ 40-55, 64-67 и индивидуальных домов 68-105"**

(наименование объекта и местоположения)

## План границ объекта землеустройства

Линия совмещения с листом 10



Используемые условные знаки и обозначения :

- 1 - характерная точка контура охранной зоны

- — граница охранной зоны объекта капитального строительства 25:18:035301:1402

- - - - контур объекта капитального строительства 25:18:035301:1402

25:18:0035301:609 - обозначение земельного участка

- — границы земельных участков сведения о которых содержится в Едином государственном реестре недвижимости

Масштаб 1:500

Линия совмещения с листом 12

Подпись \_\_\_\_\_

Дата « 02 » февраля 2022 г.

## КАРТА (ПЛАН)

**Охранная зона газопровода по объекту: "Коттеджный поселок "Радужный" в г.Усурийске. Газоснабжение (природный газ). Наружные сети. Первый этап - сети газоснабжения от ПК0 до ПК3+26,36 для подключения многоквартирных домов новой планировки №№ 26-29. Четвертый этап - установка ГРПБ, ГРПШ на площадке регазификации, газопро- вод высокого давления от точки врезки до ГРПБ. Второй этап - сети газоснабжения от ПК3+26,36 - ПК6?ПК8 - ПК8+43,73 для подключения многоквартирных домов №№ 56-63. Третий этап - сети газоснабжения от ПК8+57,85 - ПК9?ПК38 - ПК3+26,36 для подключения многоквартирных домов №№ 40-55, 64-67 и индивидуальных домов 68-105"**

(наименование объекта землеустройства)

## План границ объекта землеустройства

Линия совмещения с листом 11

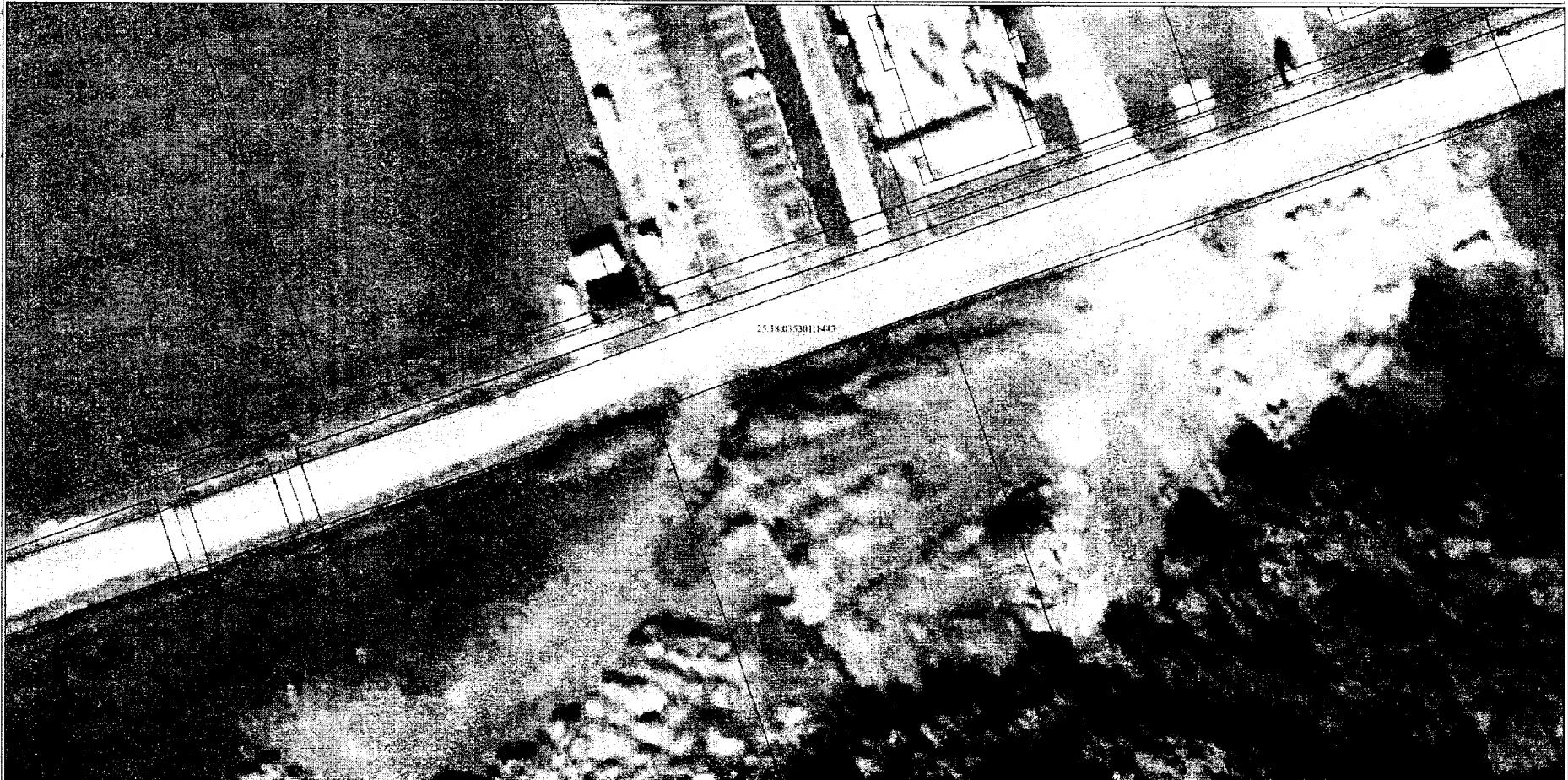

Используемые условные знаки и обозначения:

- I - характеристическая точка контура охранной зоны
- - граница охранной зоны объекта капитального строительства 25:18.035301:1402
- - контур объекта капитального строительства 25:18.035301:1402
- 25:18.0035301:609 - обозначение земельного участка
- - граница земельных участков сведения о которых содержатся в Едином государственном реестре недвижимости
- - граница кадастрового квартала

Масштаб 1:500

Подпись \_\_\_\_\_

Дата « 02 » февраля 2022 г.

## КАРТА (ПЛАН)

Охранная зона газопровода по объекту: "Коттеджный поселок "Радужный" в г.Усурийске. Газоснабжение (природный газ). Наружные сети. Первый этап - сети газоснабжения от ПК0 до ПК3+26,36 для подключения многоквартирных домов новой планировки №№ 26-29. Четвертый этап - установка ГРПБ, ГРПШ на площадке регазификации, газопро- вод высокого давления от точки врезки до ГРПБ. Второй этап - сети газоснабжения от ПК3+26,36 - ПК6?ПК8 - ПК8+43,73 для подключения многоквартирных домов №№ 56-63. Третий этап - сети газоснабжения от ПК8+57,85 - ПК9?ПК38 - ПК3+26,36 для подключения многоквартирных домов №№ 40-55, 64-67 и индивидуальных домов 68-105"

(наименование объекта землеустройства)

## План границ объекта землеустройства



Используемые условные знаки и обозначения:

- 1 - характерная точка контура охранной зоны
- — — — — граница охранной зоны объекта капитального строительства 25:18:035301:1402
- — — — — контур объекта капитального строительства 25:18:035301:1402
- 25:18:035301:609 - обозначение земельного участка
- — — — — границы земельных участков сведения о которых содержатся в ЕГРН
- — — — — границы земельных участков

Масштаб 1:500

Линия совмещения с листом 14

Подпись \_\_\_\_\_

Дата « 02 » февраля 2022 г.



## КАРТА (ПЛАН)

Охранная зона газопровода по объекту: "Коттеджный поселок "Радужный" в г.Уссурийске. Газоснабжение (природный газ). Наружные сети. Первый этап - сети газоснабжения от ПК0 до ПК3+26,36 для подключения многоквартирных домов новой планировки №№ 26-29. Четвертый этап - установка ГРПБ, ГРПШ на площадке регазификации, газопровод высокого давления от точки врезки до ГРПБ. Второй этап - сети газоснабжения от ПК3+26,36 - ПК6?ПК8 - ПК8+43,73 для подключения многоквартирных домов №№ 56-63. Третий этап - сети газоснабжения от ПК8+57,85 - ПК9?ПК38 - ПК3+26,36 для подключения многоквартирных домов №№ 40-55, 64-67 и индивидуальных домов 68-105"

(наименование объекта зем.устройства)

## План границ объекта землеустройства

Линия совмещения с листом 13



Используемые условные знаки и обозначения:

- 1 - характерная точка контура охранной зоны
- --- граница охранной зоны объекта капитального строительства 25:18:035301:1402
- --- контур объекта капитального строительства 25:18:035301:1402

25:18:0055301:609 - обозначение земельного участка  
 --- --- границы земельных участков сведения о которых содержатся в ЕИРН  
 --- --- границы смежных земельных участков

Масштаб 1:500

Подпись \_\_\_\_\_

Дата « 02 » февраля 2022 г.

## КАРТА (ПЛАН)

**Охранная зона газопровода по объекту: "Котельный поселок "Радужный" в г. Уссурийске. Газоснабжение (природный газ). Наружные сети. Первый этап - сети газоснабжения от ПК0 до ПК3+26,36 для подключения многоквартирных домов новой планировки №№ 26-29. Четвертый этап - установка ГРПБ, ГРПШ на площадке регазификации, газопро- вод высокого давления от точки врезки до ГРПБ. Второй этап - сети газоснабжения от ПК3+26,36 - ПК6?ПК8 - ПК8+43,73 для подключения многоквартирных домов №№ 56-63. Третий этап - сети газоснабжения от ПК8+57,85 - ПК9?ПК38 - ПК3+26,36 для подключения многоквартирных домов №№ 40-55, 64-67 и индивидуальных домов 68-105"**

(наименование объекта землеустройства)

## План границ объекта землеустройства



Используемые условные знаки и обозначения:

- 1 - характерная точка контура охранной зоны
- граница охранной зоны объекта капитального строительства 25-18.0035301.1402
- контур объекта капитального строительства 25-18.0035301.1402

25-18.0035301.609 - обозначение земельного участка  
 ..... - границы земельных участков сведения о которых содержится в ЕДРН  
 ..... - границы земельных участков о которых не содержится в ЕДРН

Масштаб 1:500

Линия совпадения с листом 16

Подпись \_\_\_\_\_

Дата « 02 » февраля 2022 г.

## КАРТА (ПЛАН)

**Охранная зона газопровода по объекту: "Коттеджный поселок "Радужный" в г.Уссурийске. Газоснабжение (природный газ). Наружные сети. Первый этап - сети газоснабжения от ПК0 до ПК3+26,36 для подключения многоквартирных домов новой планировки №№ 26-29. Четвертый этап - установка ГРПБ, ГРПШ на площадке регазификации, газопро- вод высокого давления от точки врезки до ГРПБ. Второй этап - сети газоснабжения от ПК3+26,36 - ПК6?ПК8 - ПК8+43,73 для подключения многоквартирных домов №№ 56-63. Третий этап - сети газоснабжения от ПК8+57,85 - ПК9?ПК38 - ПК3+26,36 для подключения многоквартирных домов №№ 40-55, 64-67 и индивидуальных домов 68-105"**

(наименование объекта землеустройства)

## План границ объекта землеустройства

Листья совмещения с листом 15



Используемые условные знаки и обозначения:

- 1 - характерная точка контура охранной зоны
- - граница охранной зоны объекта капитального строительства 25:18:035301:1402
- - контур объекта капитального строительства 25:18:035301:1402
- 25:18:0035301:609 - обозначение земельного участка
- - границы земельных участков сведения о которых содержатся в Едином государственном реестре недвижимости

Масштаб 1:500

Подпись

Дата « 02 » февраля 2022 г.

## КАРТА (ПЛАН)

Охранная зона газопровода по объекту: "Коттеджный поселок "Радужный" в г.Уссурийске. Газоснабжение (природный газ). Наружные сети. Первый этап - сети газоснабжения от ПК0 до ПК3+26,36 для подключения многоквартирных домов новой планировки №№ 26-29. Четвертый этап - установка ГРПБ, ГРПШ на площадке регазификации, газопро- вод высокого давления от точки врезки до ГРПБ. Второй этап - сети газоснабжения от ПК3+26,36 - ПК6?ПК8 - ПК8+43,73 для подключения многоквартирных домов №№ 56-63. Третий этап - сети газоснабжения от ПК8+57,85 - ПК9?ПК38 - ПК3+26,36 для подключения многоквартирных домов №№ 40-55, 64-67 и индивидуальных домов 68-105"

(наименование объекта землеустройства)

## План границ объекта землеустройства

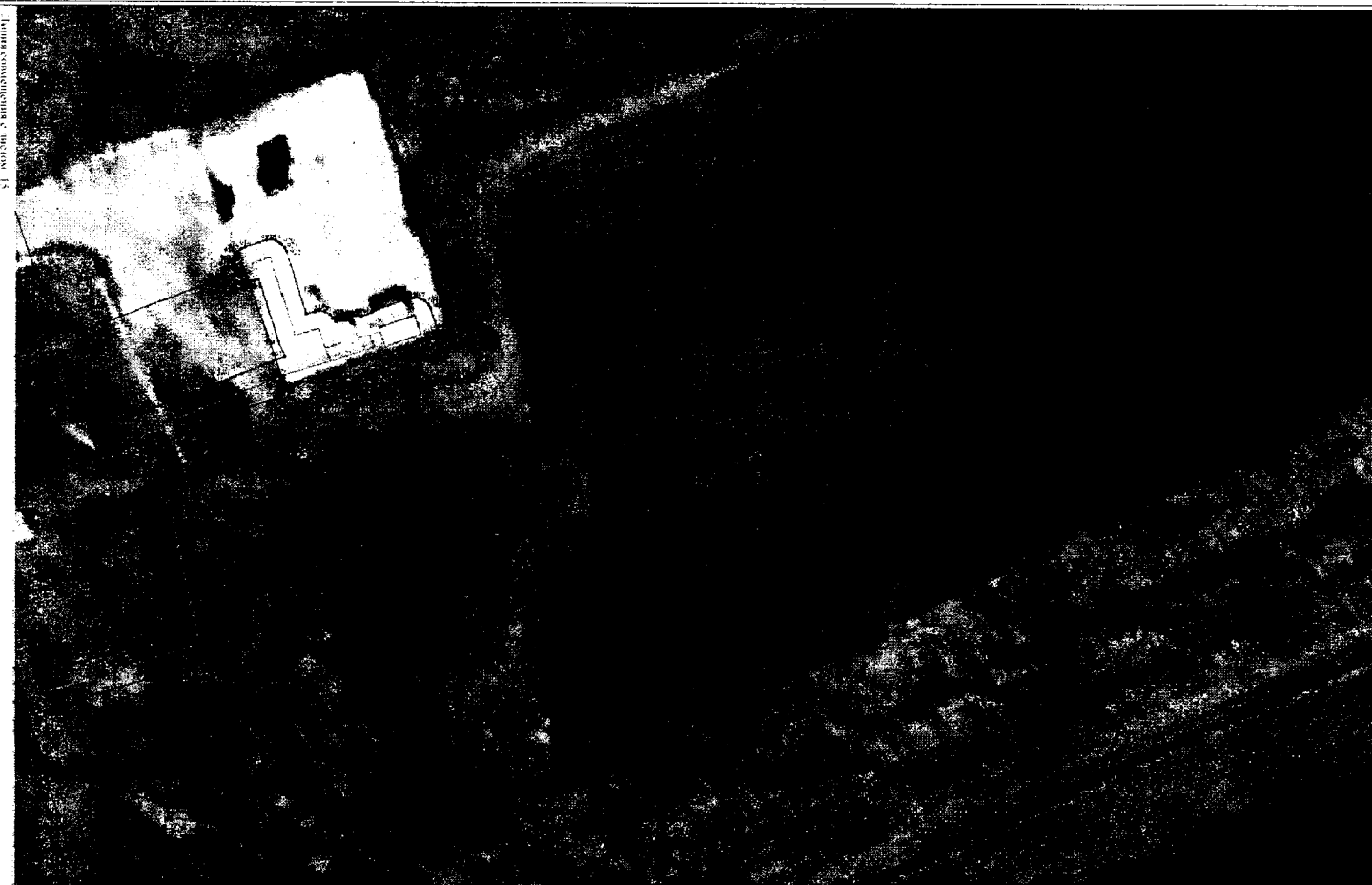

Используемые условные знаки и обозначения :

- I - характерная точка контура охранной зоны
- — граница охранной зоны объекта капитального строительства 25:18:035301:1402
- — контур объекта капитального строительства 25:18:035301:1402
- 25:18:0035301:609 - обозначение земельного участка
- границы земельных участков сведения о которых содержатся в ЕГРН
- границы земельных участков

Масштаб 1:500

Подпись \_\_\_\_\_

Дата « 02 » февраля 2022 г.

| Прохождение границы |          | Описание прохождения границы |
|---------------------|----------|------------------------------|
| от точки            | до точки |                              |
| 1                   | 2        | 3                            |
| —                   | —        | —                            |