



# ПРАВИТЕЛЬСТВО ПРИМОРСКОГО КРАЯ

## ПОСТАНОВЛЕНИЕ

31.08.2023

г. Владивосток

№ 611-пп

**Об установлении зон санитарной охраны для  
водозаборных скважин № 13-М, № 13/2-М (резервная),  
расположенных в 2,8 км восточнее с. Дубки  
Михайловского муниципального района  
Приморского края**

В соответствии с Федеральным законом от 30 марта 1999 года № 52-ФЗ «О санитарно-эпидемиологическом благополучии населения», на основании санитарно-эпидемиологического заключения Управления Федеральной службы по надзору в сфере защиты прав потребителей и благополучия человека по Приморскому краю от 12 апреля 2018 года № 25.ПЦ.01.000.Т.000413.04.18 Правительство Приморского края постановляет:

1. Установить зоны санитарной охраны для для водозаборных скважин № 13-М, № 13/2-М (резервная), расположенных в 2,8 км восточнее с. Дубки Михайловского муниципального района Приморского края.

2. Утвердить прилагаемые:

границы зон санитарной охраны для водозаборных скважин № 13-М, № 13/2-М (резервная), расположенных в 2,8 км восточнее с. Дубки Михайловского муниципального района Приморского края;

режимы зон санитарной охраны для водозаборных скважин № 13-М, № 13/2-М (резервная), расположенных в 2,8 км восточнее с. Дубки Михайловского муниципального района Приморского края.

3. Департаменту информационной политики Приморского края обеспечить официальное опубликование настоящего постановления.

Первый вице-губернатор Приморского края –

Председатель Правительства

Приморского края

В.Г. Щербина

**УТВЕРЖДЕНЫ**

постановлением

Правительства Приморского края  
от 31.08.2023 № 611-пп

**ГРАНИЦЫ ЗОН САНИТАРНОЙ ОХРАНЫ**

**для водозаборных скважин № 13-М, № 13/2-М (резервная), расположенных  
в 2,8 км восточнее с. Дубки Михайловского муниципального района  
Приморского края**

**ОПИСАНИЕ МЕСТОПОЛОЖЕНИЯ ГРАНИЦ**  
**«Скважина № 13-М»,**  
**расположенная в с. Дубки Михайловского муниципального района**  
**Приморского края**

**I пояс зоны санитарной охраны**

(наименование объекта, местоположение границ которого описано (далее - объект))

**Раздел 1**

<b>Сведения об объекте</b>		
<b>№ п/п</b>	<b>Характеристики объекта</b>	<b>Описание характеристик</b>
<b>1</b>	<b>2</b>	<b>3</b>
1	Местоположение объекта	Приморский край, Михайловский р-н, Дубки с
2	Площадь объекта ± величина погрешности определения площади ( $P \pm \Delta P$ )	$6\,612\text{ м}^2 \pm 56\text{ м}^2$

## Раздел 2

Сведения о местоположении границ объекта					
1. Система координат мск-25, зона 2					
2. Сведения о характерных точках границ объекта					
Обозначение характерных точек границ	Координаты, м		Метод определения координат характерной точки	Средняя квадратическая погрешность положения характерной точки (Mt), м	Описание обозначения точек на местности (при наличии)
	X	Y			
1	2	3	4	5	6
1	466 309,03	2 161 544,04	Метод спутниковых геодезических измерений (определений)	0,10	—
2	466 309,03	2 161 654,15		0,10	
3	466 249,03	2 161 654,15		0,10	
4	466 249,03	2 161 543,86		0,10	
1	466 309,03	2 161 544,04		0,10	
3. Сведения о характерных точках части (частей) границы объекта					
1	2	3	4	5	6
—	—	—	—	—	—

## Раздел 3

Сведения о местоположении измененных (уточненных) границ объекта							
1. Система координат мск-25, зона 2							
2. Сведения о характерных точках границ объекта							
Обозначение характерных точек границы	Существующие координаты, м		Измененные (уточненные) координаты, м		Метод определения координат характерной точки	Средняя квадратическая погрешность положения характерной точки (Mt), м	Описание обозначения точки на местности (при наличии)
	X	Y	X	Y			
1	2	3	4	5	6	7	8
—	—	—	—	—	—	—	—
3. Сведения о характерных точках части (частей) границы объекта							
1	2	3	4	5	6	7	8
-	-	-	-	-	-	-	-

## ТЕКСТОВОЕ ОПИСАНИЕ

## местоположения границ зон санитарной охраны

Прохождение границы		Описание прохождения границы
от точки	до точки	
1	2	3
1	1	-

Раздел 4  
План границ объекта

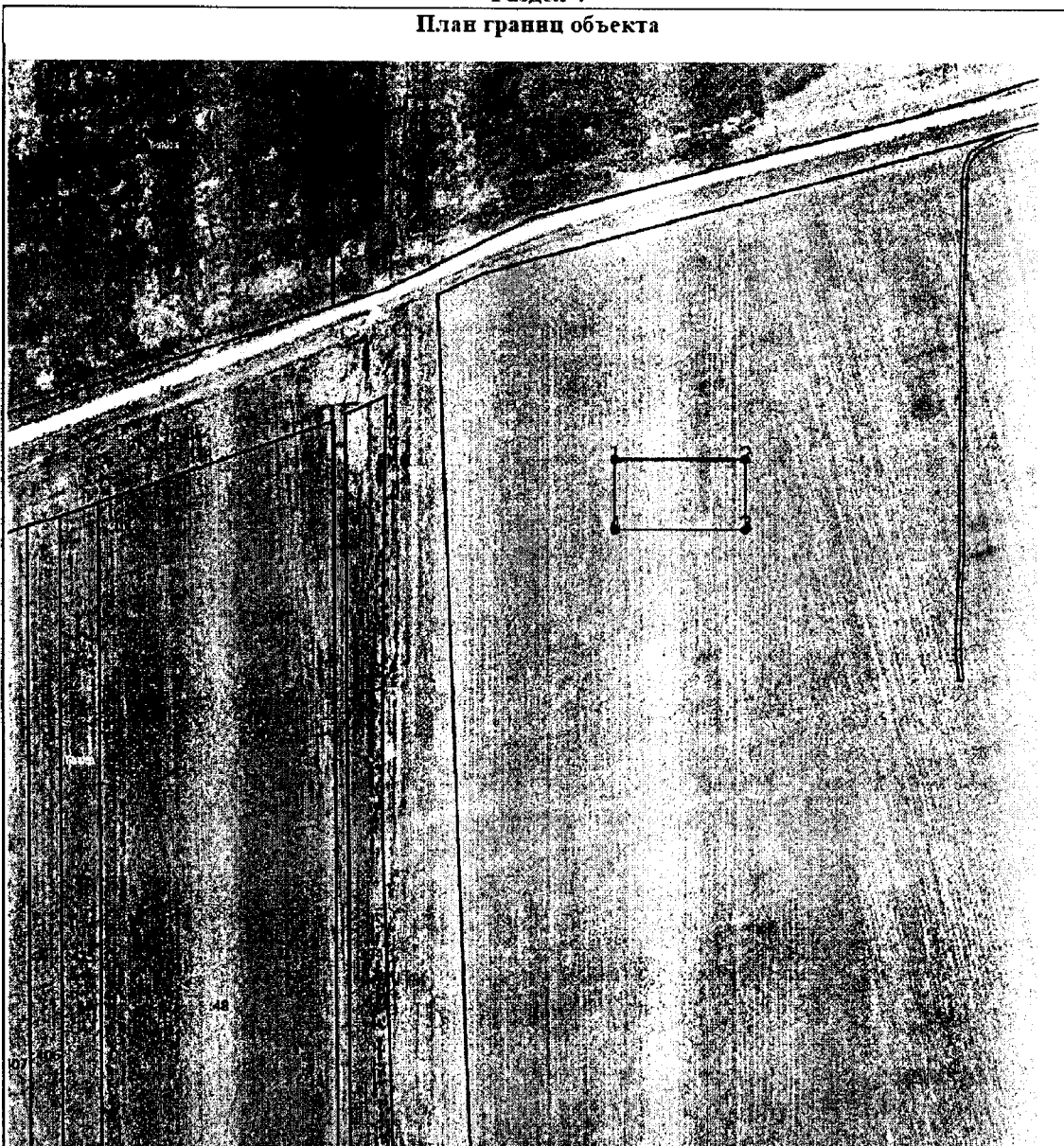

Масштаб 1:5 000

Используемые условные знаки и обозначения:

- \_\_\_\_\_ - Участки на кадастровом учете
- \_\_\_\_\_ - граница объекта
- - Характерная точка объекта

Подпись \_\_\_\_\_

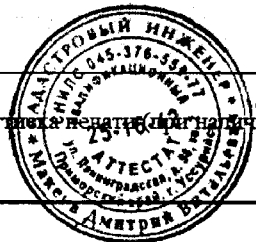

Дата « 6 » мая 20 23 г.

Место для отпечатка печатки (подпись) лица, составившего описание местоположения границ объекта

ОПИСАНИЕ МЕСТОПОЛОЖЕНИЯ ГРАНИЦ  
«Скважина № 13-М»,  
расположенная в с. Дубки Михайловского муниципального района  
Приморского края

II пояс зоны санитарной охраны

(наименование объекта, местоположение границ которого описано (далее - объект))

**Раздел 1**

<b>Сведения об объекте</b>		
№ п/п	Характеристики объекта	Описание характеристик
1	2	3
1	Местоположение объекта	Приморский край, Михайловский р-н, Дубки с
2	Площадь объекта ± величина погрешности определения площади ( $P \pm \Delta P$ )	$6\,612 \text{ м}^2 \pm 48 \text{ м}^2$

## Раздел 2

Сведения о местоположении границ объекта					
1. Система координат мск-25, зона 2					
2. Сведения о характерных точках границ объекта					
Обозначение характерных точек границ	Координаты, м		Метод определения координат характерной точки	Средняя квадратическая погрешность положения характерной точки (M <sub>t</sub> ), м	Описание обозначения точек на местности (при наличии)
	X	Y			
1	2	3	4	5	6
1	466 309,03	2 161 544,04	Метод спутниковых геодезических измерений (определений)	0,10	—
2	466 309,03	2 161 654,15		0,10	
3	466 249,03	2 161 654,15		0,10	
4	466 249,03	2 161 543,86		0,10	
1	466 309,03	2 161 544,04		0,10	
3. Сведения о характерных точках части (частей) границы объекта					
1	2	3	4	5	6
—	—	—	—	—	—

## Раздел 3

Сведения о местоположении измененных (уточненных) границ объекта							
1. Система координат мск-25, зона 2							
2. Сведения о характерных точках границ объекта							
Обозначение характерных точек границы	Существующие координаты, м		Измененные (уточненные) координаты, м		Метод определения координат характерной точки	Средняя квадратическая погрешность положения характерной точки (M <sub>t</sub> ), м	Описание обозначения точки на местности (при наличии)
	X	Y	X	Y			
1	2	3	4	5	6	7	8
—	—	—	—	—	—	—	—
3. Сведения о характерных точках части (частей) границы объекта							
1	2	3	4	5	6	7	8
—	—	—	—	—	—	—	—

## ТЕКСТОВОЕ ОПИСАНИЕ

## местоположения границ зон санитарной охраны

Прохождение границы		Описание прохождения границы
от точки	до точки	
1	2	3
1	1	-

Раздел 4  
План границ объекта

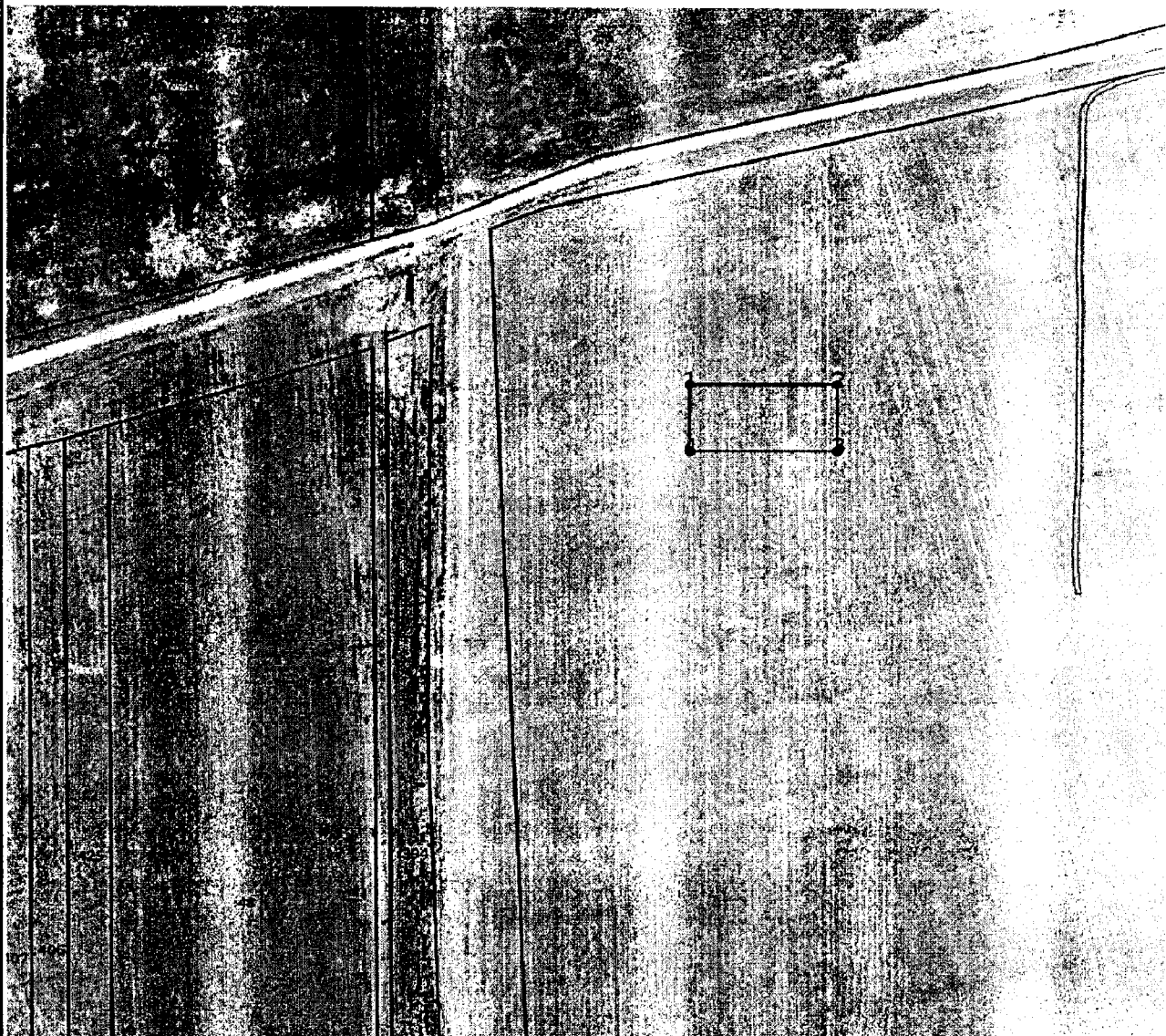

Масштаб 1:5 000

Используемые условные знаки и обозначения:

- \_\_\_\_\_ - Участки на кадастровом учете
- \_\_\_\_\_ - граница объекта
- - Характерная точка объекта

Подпись \_\_\_\_\_



Дата « 6 » мая 20 23 г.

Место для отпечатка (печати или подписи) лица, составившего описание местоположения границ объекта



ОПИСАНИЕ МЕСТОПОЛОЖЕНИЯ ГРАНИЦ  
«Скважина № 13-М»,  
расположенная в с. Дубки Михайловского муниципального района  
Приморского края

III пояс зоны санитарной охраны

(наименование объекта, местоположение границ которого описано (далее - объект))

Раздел 1

Сведения об объекте		
№ п/п	Характеристики объекта	Описание характеристик
1	2	3
1	Местоположение объекта	Приморский край, Михайловский р-н, Дубки с
2	Площадь объекта ± величина погрешности определения площади ( $P \pm \Delta P$ )	$221\ 150\ \text{м}^2 \pm 98\ \text{м}^2$

## Раздел 2

Сведения о местоположении границ объекта					
1. Система координат мск-25, зона 2					
2. Сведения о характерных точках границ объекта					
Обозначение характерных точек границ	Координаты, м		Метод определения координат характерной точки	Средняя квадратическая погрешность положения характерной точки (M <sub>t</sub> ), м	Описание обозначения точек на местности (пр наличии)
	X	Y			
1	2	3	4	5	6
1	466 276,67	2 161 833,84	Метод спутниковых геодезических измерений (определений)	0,10	—
2	466 221,47	2 161 826,57		0,10	
3	466 174,67	2 161 808,92		0,10	
4	466 131,88	2 161 781,42		0,10	
5	466 094,73	2 161 745,15		0,10	
6	466 064,67	2 161 701,48		0,10	
7	466 042,83	2 161 652,10		0,10	
8	466 030,07	2 161 598,90		0,10	
9	466 026,87	2 161 543,94		0,10	
10	466 033,36	2 161 489,31		0,10	
11	466 049,28	2 161 437,13		0,10	
12	466 074,02	2 161 389,40		0,10	
13	466 106,64	2 161 347,94		0,10	
14	466 145,88	2 161 314,36		0,10	
15	466 190,23	2 161 289,94		0,10	
16	466 244,11	2 161 274,58		0,10	
17	466 299,68	2 161 272,75		0,10	
18	466 354,24	2 161 284,52		0,10	
19	466 399,74	2 161 305,96		0,10	
20	466 440,60	2 161 336,89		0,10	
21	466 475,24	2 161 376,12		0,10	
22	466 502,34	2 161 422,14		0,10	
23	466 520,85	2 161 473,19		0,10	
24	466 530,06	2 161 527,29		0,10	
25	466 529,63	2 161 582,37		0,10	
26	466 519,55	2 161 636,33		0,10	
27	466 500,23	2 161 687,07		0,10	
28	466 472,41	2 161 732,65		0,10	
29	466 437,14	2 161 771,32		0,10	
30	466 395,80	2 161 801,60		0,10	
31	466 349,96	2 161 822,32		0,10	
32	466 314,02	2 161 830,57		0,10	
1	466 276,67	2 161 833,84	0,10		
3. Сведения о характерных точках части (частей) границы объекта					
1	2	3	4	5	6
—	—	—	—	—	—

## Раздел 3

Сведения о местоположении измененных (уточненных) границ объекта							
1. Система координат мск-25, зона 2							
2. Сведения о характерных точках границ объекта							
Обозначение характерных точек границы	Существующие координаты, м		Измененные (уточненные) координаты, м		Метод определения координат характерной точки	Средняя квадратическая погрешность положения характерной точки (Mt), м	Описание обозначени точки на местности (при наличии)
	X	Y	X	Y			
1	2	3	4	5	6	7	8
—	—	—	—	—	—	—	—
3. Сведения о характерных точках части (частей) границы объекта							
1	2	3	4	5	6	7	8
—	—	—	—	—	—	—	—

## ТЕКСТОВОЕ ОПИСАНИЕ

## местоположения границ зон санитарной охраны

Прохождение границы		Описание прохождения границы
от точки	до точки	
1	2	3
1	1	-

Раздел 4  
План границ объекта

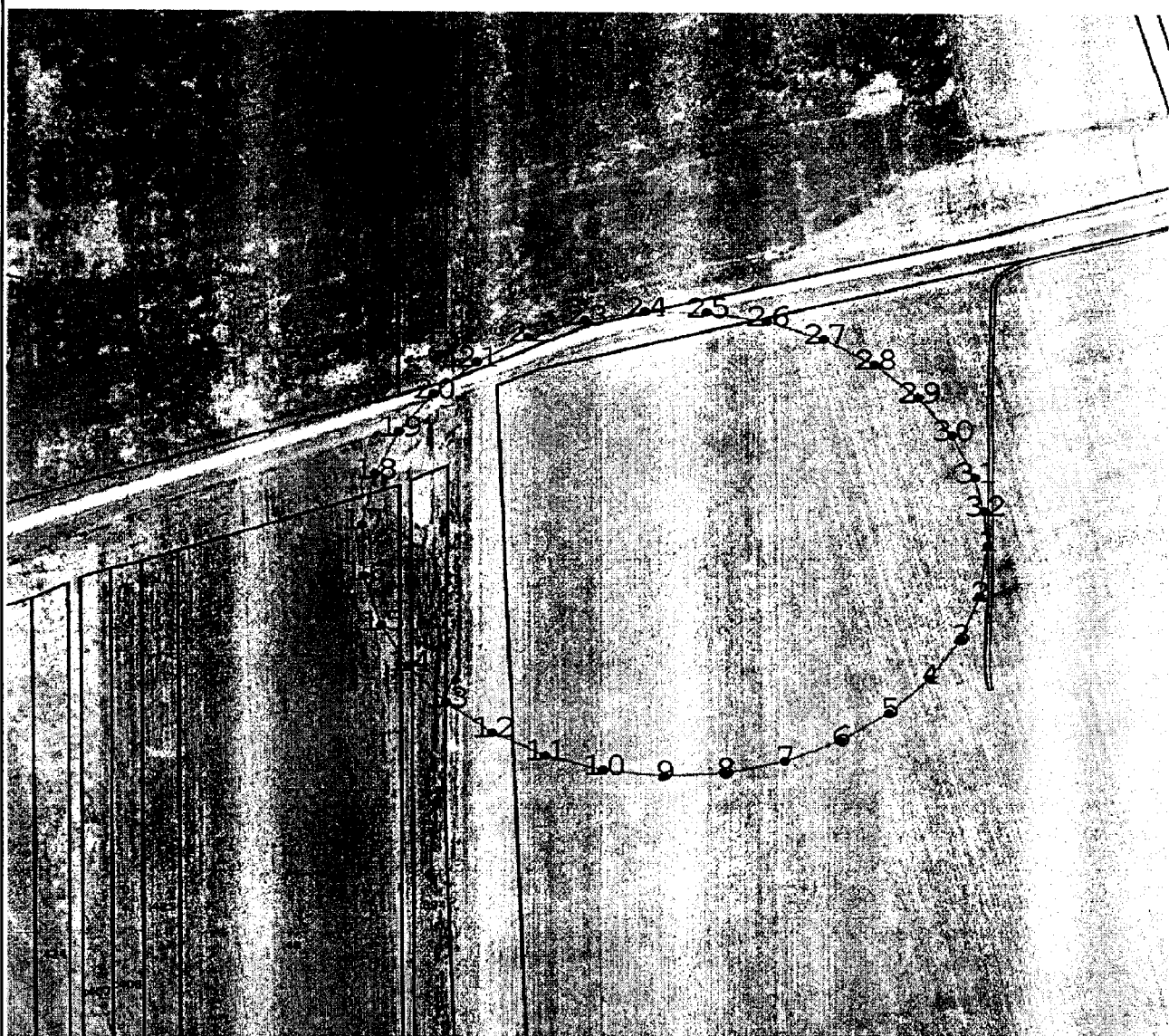

Масштаб 1:6 000

Используемые условные знаки и обозначения:

- - Участки на кадастровом учете
- - граница объекта
- - Характерная точка объекта

Подпись \_\_\_\_\_



*Матрица*

Дата « 6 » мая 20 23 г.

Место для подписки и печати (при наличии) лица, составившего описание местоположения границ объекта

**ОПИСАНИЕ МЕСТОПОЛОЖЕНИЯ ГРАНИЦ**  
**«Скважина № 13/2-М (резервная)»,**  
расположенная в с. Дубки Михайловского муниципального района  
Приморского края

**I пояс зоны санитарной охраны**

(наименование объекта, местоположение границ которого описано (далее - объект))

**Раздел 1**

<b>Сведения об объекте</b>		
<b>№ п/п</b>	<b>Характеристики объекта</b>	<b>Описание характеристик</b>
<b>1</b>	<b>2</b>	<b>3</b>
1	Местоположение объекта	Приморский край, Михайловский р-н, Дубки с
2	Площадь объекта ± величина погрешности определения площади ( $P \pm \Delta P$ )	6 612 м <sup>2</sup> ± 56 м <sup>2</sup>

## Раздел 2

Сведения о местоположении границ объекта					
1. Система координат		МСК-25, зона 2			
2. Сведения о характерных точках границ объекта					
Обозначение характерных точек границ	Координаты, м		Метод определения координат характерной точки	Средняя квадратическая погрешность положения характерной точки (Mt), м	Описание обозначения точки на местности (при наличии)
	X	Y			
1	2	3	4	5	6
1	466 309,03	2 161 544,04	Метод спутниковых геодезических измерений (определений)	0,10	—
2	466 309,03	2 161 654,15		0,10	
3	466 249,03	2 161 654,15		0,10	
4	466 249,03	2 161 543,86		0,10	
1	466 309,03	2 161 544,04		0,10	
3. Сведения о характерных точках части (частей) границы объекта					
1	2	3	4	5	6
—	—	—	—	—	—

## Раздел 3

Сведения о местоположении измененных (уточненных) границ объекта							
1. Система координат		МСК-25, зона 2					
2. Сведения о характерных точках границ объекта							
Обозначение характерных точек границы	Существующие координаты, м		Измененные (уточненные) координаты, м		Метод определения координат характерной точки	Средняя квадратическая погрешность положения характерной точки (Mt), м	Описание обозначения точки на местности (при наличии)
	X	Y	X	Y			
1	2	3	4	5	6	7	8
—	—	—	—	—	—	—	—
3. Сведения о характерных точках части (частей) границы объекта							
1	2	3	4	5	6	7	8
—	—	—	—	—	—	—	—

## ТЕКСТОВОЕ ОПИСАНИЕ

## местоположения границ зон санитарной охраны

Прохождение границы		Описание прохождения границы
от точки	до точки	
1	2	3
1	1	-

Раздел 4  
План границ объекта

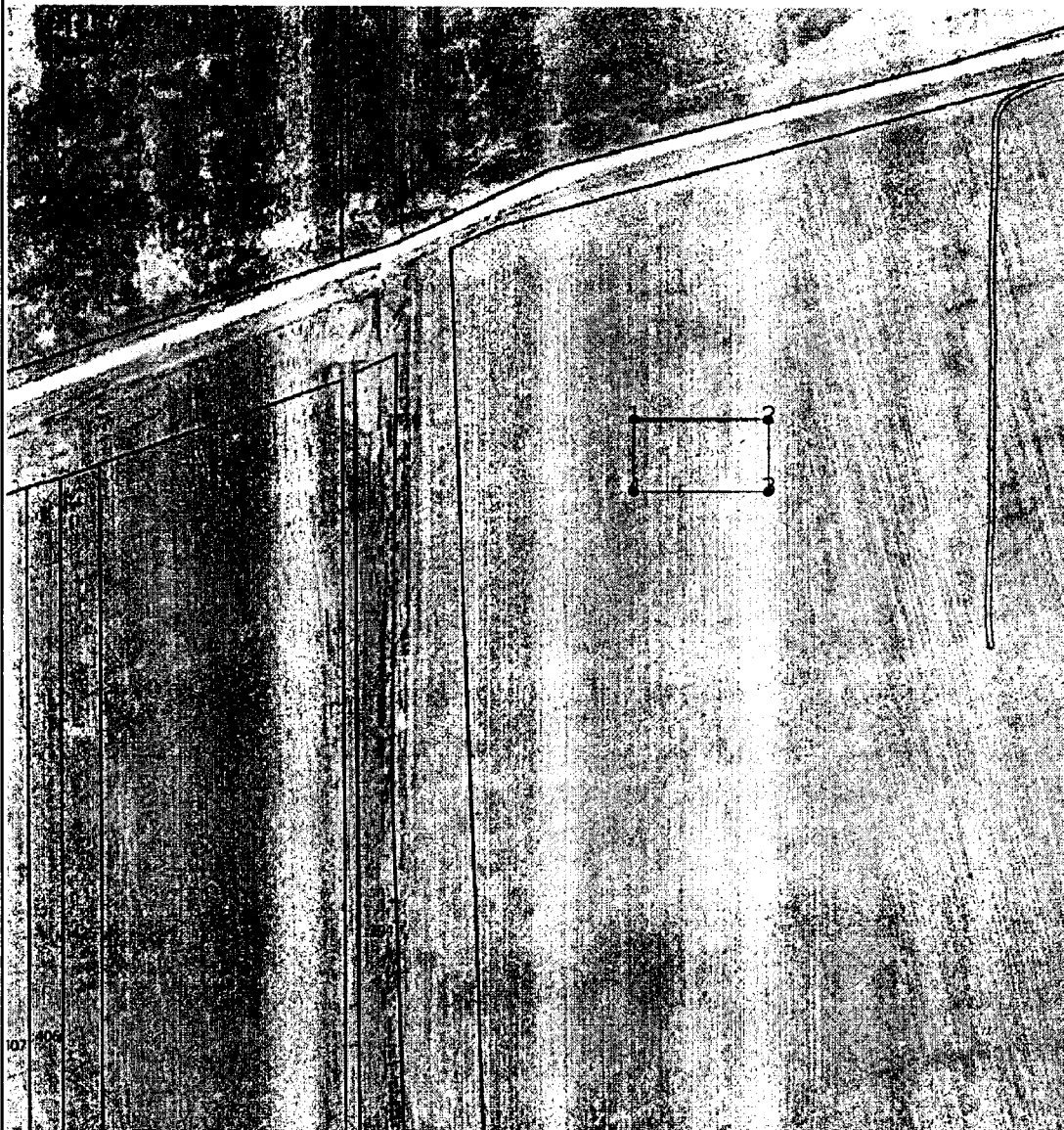

Масштаб 1:5 000

Используемые условные знаки и обозначения:

- \_\_\_\_\_ - Участки на кадастровом учете
- \_\_\_\_\_ - граница объекта
- - Характерная точка объекта

Подпись \_\_\_\_\_



Дата « 6 » мая 20 23 г.

Место для отпечатка печатки (под печатью) лица, составившего описание местоположения границ объекта

ОПИСАНИЕ МЕСТОПОЛОЖЕНИЯ ГРАНИЦ  
«Скважина № 13/2-М (резервная)»,  
расположенная в с. Дубки Михайловского муниципального района  
Приморского края

II пояс зоны санитарной охраны

(наименование объекта, местоположение границ которого описано (далее - объект))

Раздел 1

Сведения об объекте

№ п/п	Характеристики объекта	Описание характеристик
1	2	3
1	Местоположение объекта	Приморский край, Михайловский р-н, Дубки с
2	Площадь объекта ± величина погрешности определения площади ( $P \pm \Delta P$ )	$6\,612 \text{ м}^2 \pm 48 \text{ м}^2$



## Раздел 2

Сведения о местоположении границ объекта					
1. Система координат		мск-25, зона 2			
2. Сведения о характерных точках границ объекта					
Обозначение характерных точек границ	Координаты, м		Метод определения координат характерной точки	Средняя квадратическая погрешность положения характерной точки (Mt), м	Описание обозначения точки на местности (при наличии)
	X	Y			
1	2	3	4	5	6
1	466 309,03	2 161 544,04	Метод спутниковых геодезических измерений (определений)	0,10	—
2	466 309,03	2 161 654,15		0,10	
3	466 249,03	2 161 654,15		0,10	
4	466 249,03	2 161 543,86		0,10	
1	466 309,03	2 161 544,04		0,10	
3. Сведения о характерных точках части (частей) границы объекта					
1	2	3	4	5	6
—	—	—	—	—	—

## Раздел 3

Сведения о местоположении измененных (уточненных) границ объекта							
1. Система координат		мск-25, зона 2					
2. Сведения о характерных точках границ объекта							
Обозначение характерных точек границы	Существующие координаты, м		Измененные (уточненные) координаты, м		Метод определения координат характерной точки	Средняя квадратическая погрешность положения характерной точки (Mt), м	Описание обозначения точки на местности (при наличии)
	X	Y	X	Y			
1	2	3	4	5	6	7	8
—	—	—	—	—	—	—	—
3. Сведения о характерных точках части (частей) границы объекта							
1	2	3	4	5	6	7	8
—	—	—	—	—	—	—	—

## ТЕКСТОВОЕ ОПИСАНИЕ

## местоположения границ зон санитарной охраны

Прохождение границы		Описание прохождения границы
от точки	до точки	
1	2	3
1	1	-

Раздел 4  
План границ объекта

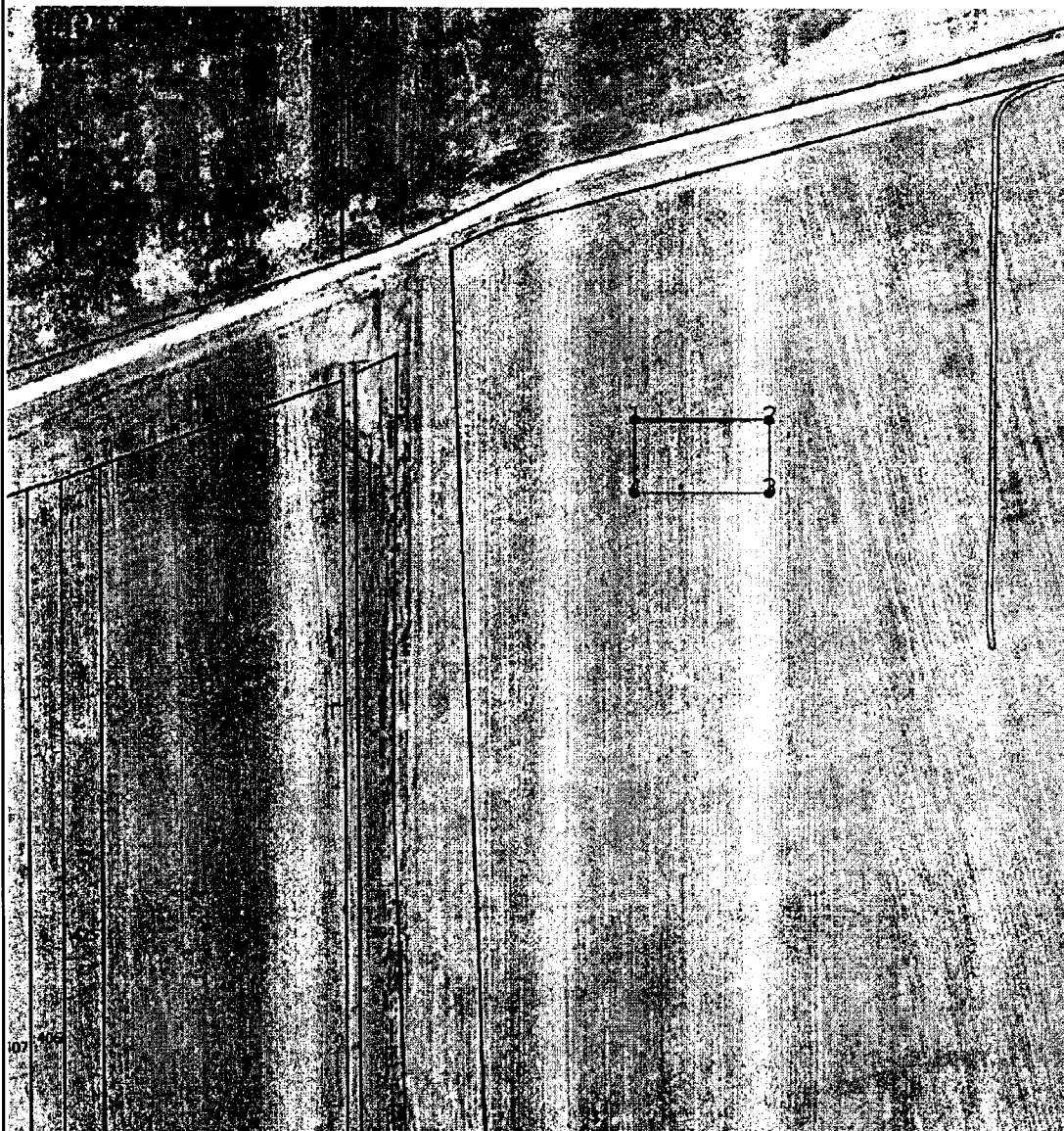

Масштаб 1:5 000

Используемые условные знаки и обозначения:

- \_\_\_\_\_ - Участки на кадастровом учете
- \_\_\_\_\_ - граница объекта
- - Характерная точка объекта

Подпись \_\_\_\_\_



Дата « 6 » мая 20 23 г.

Место для отпечатка печати (подлинники) лица, составившего описание местоположения границ объекта

**ОПИСАНИЕ МЕСТОПОЛОЖЕНИЯ ГРАНИЦ**  
**«Скважина № 13/2-М (резервная)»,**  
**расположенная в с. Дубки Михайловского муниципального района**  
**Приморского края**

**III пояс зоны санитарной охраны**

(наименование объекта, местоположение границ которого описано (далее - объект))

**Раздел 1**

**Сведения об объекте**

№ п/п	Характеристики объекта	Описание характеристик
1	2	3
1	Местоположение объекта	Приморский край, Михайловский р-н, Дубки с
2	Площадь объекта ± величина погрешности определения площади ( $P \pm \Delta P$ )	221 150 м <sup>2</sup> ± 98 м <sup>2</sup>

## Раздел 2

Сведения о местоположении границ объекта					
1. Система координат мск-25, зона 2					
2. Сведения о характерных точках границ объекта					
Обозначение характерных точек границ	Координаты, м		Метод определения координат характерной точки	Средняя квадратическая погрешность положения характерной точки (Mt), м	Описание обозначения точек на местности (при наличии)
	X	Y			
1	2	3	4	5	6
1	466 276,67	2 161 833,84	Метод спутниковых геодезических измерений (определений)	0,10	
2	466 221,47	2 161 826,57		0,10	
3	466 174,67	2 161 808,92		0,10	
4	466 131,88	2 161 781,42		0,10	
5	466 094,73	2 161 745,15		0,10	
6	466 064,67	2 161 701,48		0,10	
7	466 042,83	2 161 652,10		0,10	
8	466 030,07	2 161 598,90		0,10	
9	466 026,87	2 161 543,94		0,10	
10	466 033,36	2 161 489,31		0,10	
11	466 049,28	2 161 437,13		0,10	
12	466 074,02	2 161 389,40		0,10	
13	466 106,64	2 161 347,94		0,10	
14	466 145,88	2 161 314,36		0,10	
15	466 190,23	2 161 289,94		0,10	
16	466 244,11	2 161 274,58		0,10	
17	466 299,68	2 161 272,75		0,10	
18	466 354,24	2 161 284,52		0,10	
19	466 399,74	2 161 305,96		0,10	
20	466 440,60	2 161 336,89		0,10	
21	466 475,24	2 161 376,12		0,10	
22	466 502,34	2 161 422,14		0,10	
23	466 520,85	2 161 473,19		0,10	
24	466 530,06	2 161 527,29		0,10	
25	466 529,63	2 161 582,37		0,10	
26	466 519,55	2 161 636,33		0,10	
27	466 500,23	2 161 687,07		0,10	
28	466 472,41	2 161 732,65		0,10	
29	466 437,14	2 161 771,32		0,10	
30	466 395,80	2 161 801,60		0,10	
31	466 349,96	2 161 822,32		0,10	
32	466 314,02	2 161 830,57		0,10	
1	466 276,67	2 161 833,84	0,10		
3. Сведения о характерных точках части (частей) границы объекта					
1	2	3	4	5	6
—	—	—	—	—	—

## Раздел 3

Сведения о местоположении измененных (уточненных) границ объекта							
1. Система координат мск-25, зона 2							
2. Сведения о характерных точках границ объекта							
Обозначение характерных точек границы	Существующие координаты, м		Измененные (уточненные) координаты, м		Метод определения координат характерной точки	Средняя квадратическая погрешность положения характерной точки (Mt), м	Описание обозначения точки на местности (при наличии)
	X	Y	X	Y			
1	2	3	4	5	6	7	8
—	—	—	—	—	—	—	—
3. Сведения о характерных точках части (частей) границы объекта							
1	2	3	4	5	6	7	8
—	—	—	—	—	—	—	—

## ТЕКСТОВОЕ ОПИСАНИЕ

## местоположения границ зон санитарной охраны

Прохождение границы		Описание прохождения границы
от точки	до точки	
1	2	3
1	1	-

Раздел 4  
План границ объекта

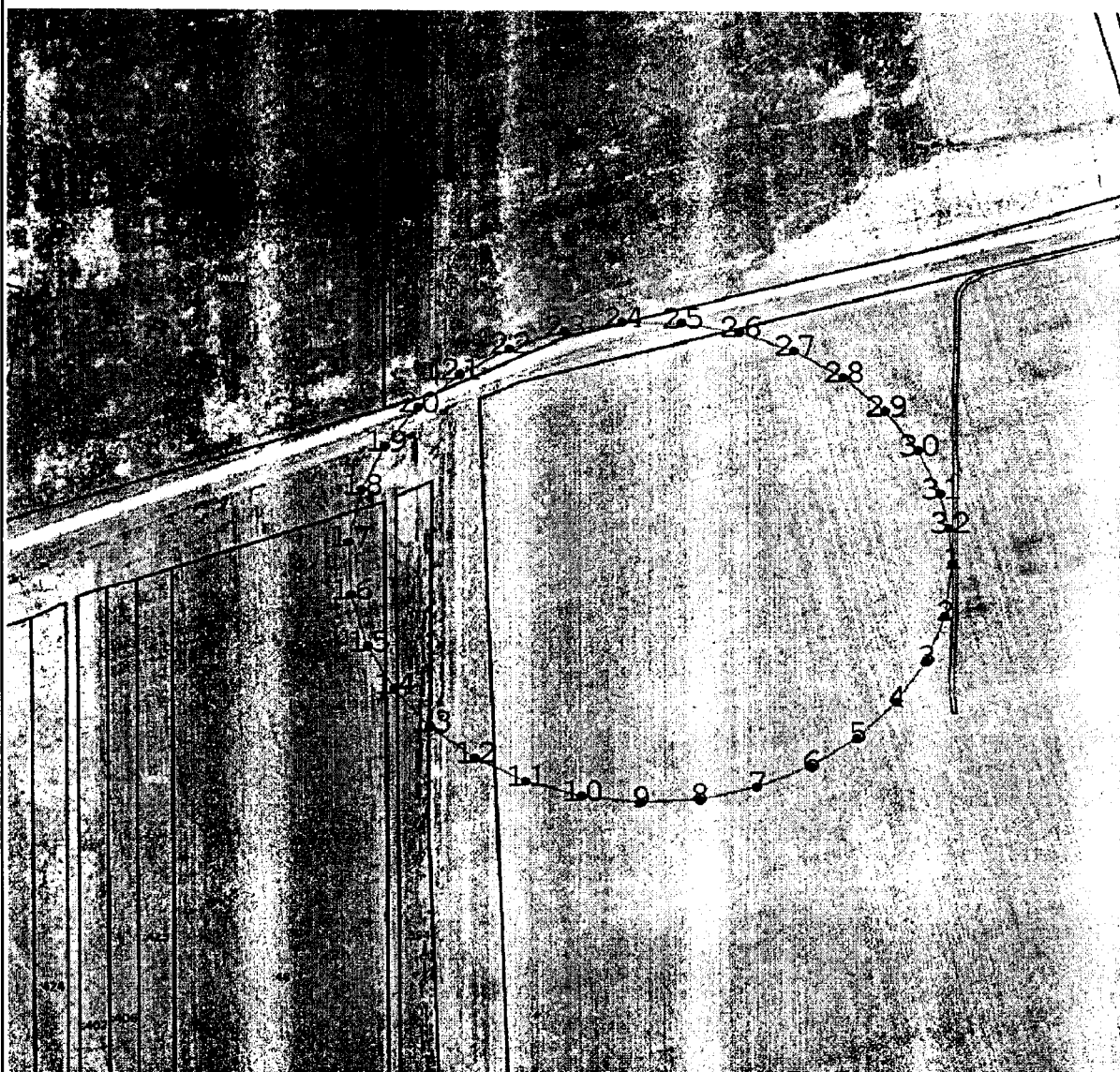

Масштаб 1:6 000

Используемые условные знаки и обозначения:

- - Участки на кадастровом учете
- - граница объекта
- - Характерная точка объекта

Подпись \_\_\_\_\_



*Handwritten signature*

Дата « 6 » мая 20 23 г.

Место для подписки и печати (при наличии) лица, составившего описание местоположения границ объекта

**УТВЕРЖДЕНЫ**

постановлением  
Правительства Приморского края  
от 31.08.2023 № 611-пп

**РЕЖИМЫ ЗОН САНИТАРНОЙ ОХРАНЫ**  
**для водозаборных скважин № 13-М, № 13/2-М (резервная), расположенных**  
**в 2,8 км восточнее с. Дубки Михайловского муниципального района**  
**Приморского края**  
(наименование объекта, местоположение границ которого описано (далее - объект))

## **1. Режим и правила хозяйственного использования территории поясов зон санитарной охраны**

При эксплуатации скважин № 13-М, № 13/2-М (резервная), расположенных в 2,8 км восточнее с. Дубки Михайловского муниципального района Приморского края (далее - водозабор), предусматривается обязательное выполнение нижеприведенных водоохраных мероприятий.

Состав их определен применительно к конкретным природным условиям и существующей санитарной обстановке территории зон санитарной охраны (далее - ЗСО) трех поясов в соответствии с Санитарными правилами и нормами «Зоны санитарной охраны источников водоснабжения и водопроводов питьевого назначения. СанПиН 2.1.4.1110-02», утвержденными постановлением Главного государственного санитарного врача Российской Федерации от 14 марта 2002 года № 10 «О введении в действие Санитарных правил и норм «Зоны санитарной охраны источников водоснабжения и водопроводов питьевого назначения. СанПиН 2.1.4.1110-02».

Перечень основных водоохраных мероприятий водозабора разработан с учетом современного и перспективного хозяйственного использования территории вокруг водозабора.

Целью мероприятий является максимальное снижение вероятности микробного и химического загрязнения воды источника водоснабжения, что позволит при современной технологии обработки обеспечить получение воды питьевого качества.

Мероприятия предусматриваются для I, II, III поясов ЗСО в соответствии с их назначением. Они могут носить единовременный, постоянный или режимный характер в течение всего периода эксплуатации водозабора.

Вокруг источника водоснабжения запрещается такое использование территории, которое может вызвать качественное или количественное ухудшение извлекаемой воды.

В соответствии с п. 1.15 СанПиН 2.1.4.1110-02 санитарные мероприятия



должны выполняться:

а) в пределах I пояса ЗСО – органами коммунального хозяйства или другими владельцами водопроводов;

б) в пределах II и III поясов ЗСО - владельцами объектов, оказывающих (или могущих оказать) отрицательное влияние на качество воды источников водоснабжения.

Государственный санитарно-эпидемиологический надзор на территории ЗСО осуществляется органами и учреждениями государственной санитарно-эпидемиологической службы Российской Федерации путем разработки и контроля за проведением гигиенических и противоэпидемиологических мероприятий, согласования водоохраных мероприятий и контроля качества воды источника (СанПиН 2.1.4.1110-02, п.1.16). Основные мероприятия приводятся в соответствии с пунктами 3.1, 3.2, 3.4 СанПиН 2.1.4.1110-02.

#### **Мероприятия по I поясу:**

Территория I пояса ЗСО должна быть спланирована для отвода поверхностного стока за ее пределы, озеленена, ограждена и обеспечена охраной. Дорожки к сооружениям должны иметь твердое покрытие.

Не допускается: посадка высокоствольных деревьев, все виды строительства, не имеющие непосредственного отношения к эксплуатации, реконструкции и расширению водопроводных сооружений, в том числе прокладка трубопроводов различного назначения, размещение жилых и хозяйственно-бытовых зданий, проживание людей, применение ядохимикатов и удобрений.

Здания должны быть оборудованы канализацией с отведением сточных вод в ближайшую систему бытовой или производственной канализации или на местные станции очистных сооружений, расположенные за пределами I пояса ЗСО с учетом санитарного режима на территории II пояса.

Водопроводные сооружения, расположенные в I поясе зоны санитарной охраны, должны быть оборудованы с учетом предотвращения возможности

загрязнения питьевой воды через оголовки и устья скважин.

Все водозаборы должны быть оборудованы аппаратурой для систематического контроля соответствия фактического дебита при эксплуатации водозабора проектной производительности, предусмотренной при проектировании и обосновании границ ЗСО.

#### **Мероприятия по II и III поясам:**

Запрещается: закачка отработанных вод в подземные горизонты, подземное складирование твердых отходов и разработка недр земли, размещение складов горюче-смазочных материалов, ядохимикатов и минеральных удобрений, накопителей промстоков, шламохранилищ и других объектов, обуславливающих опасность химического загрязнения подземных вод. Размещение таких объектов допускается в пределах III пояса ЗСО только при использовании защищенных подземных вод, при условии выполнения специальных мероприятий по защите водоносного горизонта от загрязнения при наличии санитарно-эпидемиологического заключения.

#### **Дополнительные мероприятия по II поясу:**

Не допускается: размещение кладбищ, скотомогильников, полей ассенизации, полей фильтрации, навозохранилищ, силосных траншей, животноводческих и птицеводческих предприятий и других объектов, обуславливающих опасность микробного загрязнения подземных вод, применение удобрений и ядохимикатов, рубка леса главного пользования и реконструкции, выполнение мероприятий по санитарному благоустройству территории населенных пунктов и других объектов (оборудование канализацией, устройство водонепроницаемых выгребов, организация отвода поверхностного стока и др.).

#### **Мероприятия по санитарно-защитной полосе водоводов:**

В пределах санитарно-защитной полосы должны отсутствовать источники загрязнения почвы и грунтовых вод.

Не допускается прокладка водоводов по территории свалок, полей

ассенизации, полей фильтрации, полей орошения, кладбищ, скотомогильников, а также прокладка магистральных водоводов по территории промышленных и сельскохозяйственных объектов.

---



**ФЕДЕРАЛЬНАЯ СЛУЖБА ПО НАДЗОРУ  
В СФЕРЕ ЗАЩИТЫ ПРАВ ПОТРЕБИТЕЛЕЙ И БЛАГОПОЛУЧИЯ ЧЕЛОВЕКА**  
Управление Федеральной службы по надзору в сфере защиты прав потребителей и благополучия человека по Приморскому краю

Специализированный территориальный орган

**САНИТАРНО-ЭПИДЕМИОЛОГИЧЕСКОЕ ЗАКЛЮЧЕНИЕ**

№ 25.ПЦ.01.000.Т.000413.04.18 ОТ 12.04.2018 г.

Настоящим санитарно-эпидемиологическим заключением удостоверяется, что требования, установленные в проектной документации (перечислить рассмотренные документы, указать наименование и адрес организации-разработчика):

Зоны санитарной охраны водозаборных скважин №№ 13-М, 13/2-М (резервная) для обеспечения водоснабжения проектируемого Цеха технических фабрикатов (ЦТФ) ООО «РУСАГРО-ПРИМОРЬЕ», расположенных в 2,8 км восточнее с. Дубки Михайловского муниципального района Приморского края.

Общество с ограниченной ответственностью "Примгидрогео" 692481, Приморский край, Надеждинский район, с. Вольно-Надеждинское, ул. Анисимова, д.92, кв.25 (Российская Федерация)

**СООТВЕТСТВУЮТ (НЕ СООТВЕТСТВУЮТ)** государственным санитарно-эпидемиологическим правилам и нормативам (нужно зачеркнуть, указать полное наименование санитарных правил)

СанПин 2.1.4.1110-02 "Зоны санитарной охраны источников водоснабжения и водопроводов питьевого водоснабжения".

Основанием для признания представленных документов соответствующими (не соответствующими) государственным санитарно-эпидемиологическим правилам и нормативам являются (перечислить рассмотренные документы):

Экспертное заключение №142/7.2-Т от 02.04.2018г. ФБУЗ "Центр гигиены и эпидемиологии в Приморском крае"

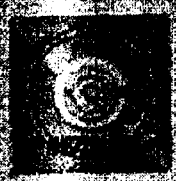

Главный государственный санитарный врач  
(заместитель главного государственного санитарного врача)

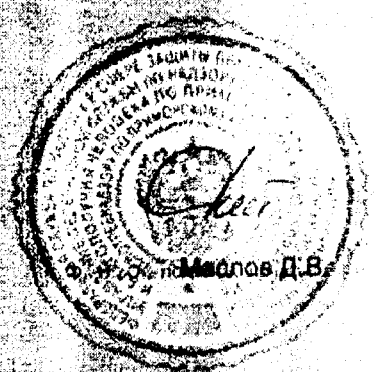

№ 1662139