



Департамент природопользования  
и охраны окружающей среды  
Владимирской области

**ПОСТАНОВЛЕНИЕ**

г. Владимир

«15» июля 2020 г.

№ 89

*Об установлении зон санитарной  
охраны источников питьевого  
водоснабжения МУП «ПЖРП № 3»*

В соответствии с пунктом 5 статьи 18 Федерального закона от 30.03.1999 № 52-ФЗ «О санитарно-эпидемиологическом благополучии населения», постановлением Департамента природопользования и охраны окружающей среды Владимирской области от 18.06.2020 № 78 «О Порядке установления, изменения, прекращения зон санитарной охраны источников питьевого и хозяйственно-бытового водоснабжения», Положением о Департаменте природопользования и охраны окружающей среды Владимирской области, утвержденным постановлением Губернатора области от 01.02.2006 № 63 и, рассмотрев проект зон санитарной охраны скважин №№ 572, 34600, 59346, 59347, 79553 МУП «Производственное жилищное ремонтное эксплуатационное предприятие № 3» в мкр. Вербовский г. Муром Владимирской области, **п о с т а н о в л я ю:**

1. Установить зоны санитарной охраны источников питьевого водоснабжения скважин №№ 572, 34600, 59346, 59347, 79553 МУП «Производственное жилищное ремонтное эксплуатационное предприятие № 3» в мкр. Вербовский г. Муром Владимирской области.

2. Установить границы зон санитарной охраны в соответствии с картами (планами) зон санитарной охраны (Приложение № 1).

3. Установить режим зон санитарной охраны в соответствии с Приложением № 2.

4. Настоящее постановление вступает в силу со дня его официального опубликования.

Директор Департамента



Т.Л. Клименко

**ОПИСАНИЕ МЕСТОПОЛОЖЕНИЯ ГРАНИЦ**

Зона санитарной охраны артезианской скважины № 572 (1 пояс) в г. Муроме Владимирской области.

(наименование объекта, местоположение границ которого описано (далее - объект))

Раздел I

| Сведения об объекте |   |  |
|---------------------|---|--|
| № п/п               | Характеристики объекта  | Описание характеристик   |
| 1                   | 2   | 3  |
| 1                   | Местоположение объекта  | Владимирская обл, МО округ Муром, г. Муром   |
| 2                   | Площадь объекта +/- величина погрешности определения площади (Р +/- Дельта Р) | 2812 кв.м ± 265 кв.м   |
| 3                   | Иные характеристики объекта   | Граница территории первого пояса ЗСО устанавливается на расстоянии 30 м от скважины. |

## ОПИСАНИЕ МЕСТОПОЛОЖЕНИЯ ГРАНИЦ

Зона санитарной охраны артезианской скважины № 572 (I пояс) в г. Муроме Владимирской области.

(наименование объекта, местоположение границ которого описано (далее - объект))

### Раздел I

#### Сведения об объекте

| Сведения об объекте |   |  |
|---------------------|---|--|
| № п/п               | Характеристики объекта  | Описание характеристик   |
| 1                   | 2   | 3  |
| 1                   | Местоположение объекта  | Владимирская обл, МО округ Муром, г. Муром   |
| 2                   | Площадь объекта +/- величина погрешности определения площади (Р +/- Дельта Р) | 2812 кв.м ± 265 кв.м   |
| 3                   | Иные характеристики объекта   | Граница территории первого пояса ЗСО устанавливается на расстоянии 30 м от скважины. |

Раздел 2

Сведения о местоположении границ объекта

1. Система координат МСК-33

2. Сведения о характерных точках границ объекта

| Обозначение<br>характерных<br>точек границ | Координаты, м |           | Метод определения<br>координат<br>характерной точки | Средняя<br>квадратическая<br>погрешность<br>положения<br>характерной точки<br>(M <sub>п</sub> ), м | Описание<br>обозначения<br>точки на<br>местности (при<br>наличии) |
|--|---------------|-----------|---|--|---|
|  | X             | Y         |   |  |   |
| 1  | 2             | 3         | 4   | 5  | 6   |
| 1  | 128263.72     | 322409.93 | Аналитический метод                                 | 2.50   | -   |
| 2  | 128266.45     | 322413.07 | Аналитический метод                                 | 2.50   | -   |
| 3  | 128269.36     | 322417.77 | Аналитический метод                                 | 2.50   | -   |
| 4  | 128271.36     | 322422.92 | Аналитический метод                                 | 2.50   | -   |
| 5  | 128272.38     | 322428.38 | Аналитический метод                                 | 2.50   | -   |
| 6  | 128272.38     | 322433.91 | Аналитический метод                                 | 2.50   | -   |
| 7  | 128271.38     | 322439.32 | Аналитический метод                                 | 2.50   | -   |
| 8  | 128269.36     | 322444.53 | Аналитический метод                                 | 2.50   | -   |
| 9  | 128266.43     | 322449.25 | Аналитический метод                                 | 2.50   | -   |
| 10   | 128262.72     | 322453.32 | Аналитический метод                                 | 2.50   | -   |
| 11   | 128258.30     | 322456.66 | Аналитический метод                                 | 2.50   | -   |
| 12   | 128253.35     | 322459.12 | Аналитический метод                                 | 2.50   | -   |
| 13   | 128248.02     | 322460.64 | Аналитический метод                                 | 2.50   | -   |
| 14   | 128242.51     | 322461.15 | Аналитический метод                                 | 2.50   | -   |
| 15   | 128237.01     | 322460.64 | Аналитический метод                                 | 2.50   | -   |
| 16   | 128231.72     | 322459.14 | Аналитический метод                                 | 2.50   | -   |
| 17   | 128226.69     | 322456.64 | Аналитический метод                                 | 2.50   | -   |
| 18   | 128222.30     | 322453.32 | Аналитический метод                                 | 2.50   | -   |
| 19   | 128218.59     | 322449.25 | Аналитический метод                                 | 2.50   | -   |
| 20   | 128215.66     | 322444.53 | Аналитический метод                                 | 2.50   | -   |
| 21   | 128213.66     | 322439.35 | Аналитический метод                                 | 2.50   | -   |
| 22   | 128212.64     | 322433.92 | Аналитический метод                                 | 2.50   | -   |
| 23   | 128212.64     | 322428.38 | Аналитический метод                                 | 2.50   | -   |
| 24   | 128213.65     | 322422.95 | Аналитический метод                                 | 2.50   | -   |
| 25   | 128215.71     | 322417.68 | Аналитический метод                                 | 2.50   | -   |
| 26   | 128218.58     | 322413.06 | Аналитический метод                                 | 2.50   | -   |
| 27   | 128222.41     | 322408.88 | Аналитический метод                                 | 2.50   | -   |
| 28   | 128226.65     | 322405.69 | Аналитический метод                                 | 2.50   | -   |
| 29   | 128231.61     | 322403.20 | Аналитический метод                                 | 2.50   | -   |
| 30   | 128236.98     | 322401.66 | Аналитический метод                                 | 2.50   | -   |
| 31   | 128242.51     | 322401.15 | Аналитический метод                                 | 2.50   | -   |
| 32   | 128248.03     | 322401.66 | Аналитический метод                                 | 2.50   | -   |
| 33   | 128253.35     | 322403.17 | Аналитический метод                                 | 2.50   | -   |
| 34   | 128258.30     | 322405.64 | Аналитический метод                                 | 2.50   | -   |
| 35   | 128261.32     | 322407.84 | Аналитический метод                                 | 2.50   | -   |
| 1  | 128263.72     | 322409.93 | Аналитический метод                                 | 2.50   | -   |

3. Сведения о характерных точках части (частей) границы объекта

| Обозначение<br>характерных<br>точек части<br>границы | Координаты, м |   | Метод определения<br>координат<br>характерной точки | Средняя<br>квадратическая<br>погрешность<br>положения<br>характерной точки<br>(M <sub>п</sub> ), м | Описание<br>обозначения<br>точки на<br>местности (при<br>наличии) |
|--|---------------|---|---|--|---|
|  | X             | Y |   |  |   |
| 1  | 2             | 3 | 4   | 5  | 6   |
| -  | -             | - | -   | -  | -   |

| Текстовое описание местоположения грани объекта |          |                              |
|---|----------|------------------------------|
| Прохождение границы                             |          | Описание прохождения границы |
| от точки  | до точки |                              |
| 1   | 2        | 3                            |
| 1   | 1        | -                            |

# КАРТА ПЛАН

Зона санитарной охраны артезианской скважины № 572  
(1 пояс) в г. Муроме Владимирской области

План границ зоны

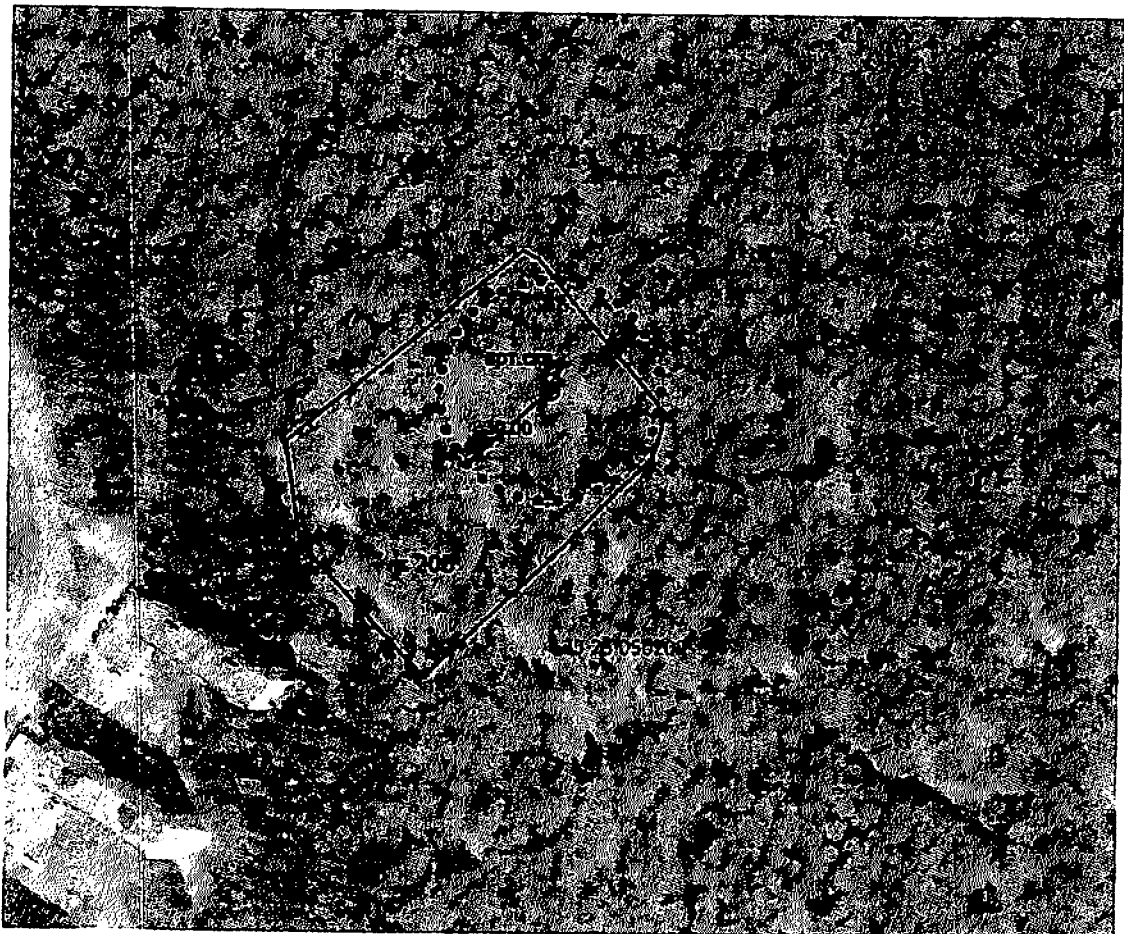

Масштаб 1:2000

Условные обозначения:

- 1 - характерная точка границы зоны санитарной охраны артезианской скважины;
- граница зоны санитарной охраны артезианской скважины;
- арт. скв. - обозначение артезианской скважины;
- граница земельного участка.

Подпись:  (Сазонова Елена Александровна)

Дата: 25.03.2020 г.



## ОПИСАНИЕ МЕСТОПОЛОЖЕНИЯ ГРАНИЦ

Зона санитарной охраны артезианской скважины № 572 (2 пояс) в г. Муроме Владимирской области.

(наименование объекта, местоположение границ которого описано (далее - объект)

### Раздел I

#### Сведения об объекте

| Сведения об объекте |  |   |
|---------------------|--|---|
| № п/п               | Характеристики объекта   | Описание характеристик  |
| 1                   | 2  | 3   |
| 1                   | Местоположение объекта   | Владимирская обл, МО округ Муром, г. Муром  |
| 2                   | Площадь объекта +/- величина погрешности определения площади (Р-/- Дельта Р) | 919223 кв.м ± 4794 кв.м   |
| 3                   | Иные характеристики объекта  | Размер второго пояса ЗСО: расстояние до границы второго пояса вверх по потоку (на запад, юго-запад и северо-запад) - 600 м, для условия отсутствия потока подземных вод (на восток) - 468 м, на север и юг - 534 м. |

Раздел 2

| Сведения о местоположении границ объекта        |               |           |   |  |   |
|---|---------------|-----------|---|--|---|
| 1. Система координат <u>МСК-33</u>              |               |           |   |  |   |
| 2. Сведения о характерных точках границ объекта |               |           |   |  |   |
| Обозначение<br>характерных<br>точек границ      | Координаты, м |           | Метод определения<br>координат<br>характерной точки | Средняя<br>квадратическая<br>погрешность<br>положения<br>характерной точки<br>(M <sub>p</sub> ), м | Описание<br>обозначения<br>точки на<br>местности (при<br>наличии) |
|   | X             | Y         |   |  |   |
| 1   | 2             | 3         | 4   | 5  | 6   |
| 1   | 128666.12     | 322006.64 | Аналитический метод                                 | 2.50   | -   |
| 2   | 128672.30     | 322017.37 | Аналитический метод                                 | 2.50   | -   |
| 3   | 128678.42     | 322028.54 | Аналитический метод                                 | 2.50   | -   |
| 4   | 128690.08     | 322052.16 | Аналитический метод                                 | 2.50   | -   |
| 5   | 128704.91     | 322084.65 | Аналитический метод                                 | 2.50   | -   |
| 6   | 128714.62     | 322108.87 | Аналитический метод                                 | 2.50   | -   |
| 7   | 128723.96     | 322132.59 | Аналитический метод                                 | 2.50   | -   |
| 8   | 128734.05     | 322163.22 | Аналитический метод                                 | 2.50   | -   |
| 9   | 128743.52     | 322193.17 | Аналитический метод                                 | 2.50   | -   |
| 10  | 128754.27     | 322235.08 | Аналитический метод                                 | 2.50   | -   |
| 11  | 128762.41     | 322274.59 | Аналитический метод                                 | 2.50   | -   |
| 12  | 128769.50     | 322320.42 | Аналитический метод                                 | 2.50   | -   |
| 13  | 128774.06     | 322365.34 | Аналитический метод                                 | 2.50   | -   |
| 14  | 128775.55     | 322398.53 | Аналитический метод                                 | 2.50   | -   |
| 15  | 128776.27     | 322431.14 | Аналитический метод                                 | 2.50   | -   |
| 16  | 128774.41     | 322455.64 | Аналитический метод                                 | 2.50   | -   |
| 17  | 128770.75     | 322482.72 | Аналитический метод                                 | 2.50   | -   |
| 18  | 128766.44     | 322504.51 | Аналитический метод                                 | 2.50   | -   |
| 19  | 128760.30     | 322530.96 | Аналитический метод                                 | 2.50   | -   |
| 20  | 128753.92     | 322552.47 | Аналитический метод                                 | 2.50   | -   |
| 21  | 128746.02     | 322576.41 | Аналитический метод                                 | 2.50   | -   |
| 22  | 128730.32     | 322612.97 | Аналитический метод                                 | 2.50   | -   |
| 23  | 128714.09     | 322644.67 | Аналитический метод                                 | 2.50   | -   |
| 24  | 128695.12     | 322675.89 | Аналитический метод                                 | 2.50   | -   |
| 25  | 128672.90     | 322706.96 | Аналитический метод                                 | 2.50   | -   |
| 26  | 128652.34     | 322731.80 | Аналитический метод                                 | 2.50   | -   |
| 27  | 128623.08     | 322762.22 | Аналитический метод                                 | 2.50   | -   |
| 28  | 128596.46     | 322785.89 | Аналитический метод                                 | 2.50   | -   |
| 29  | 128576.83     | 322801.32 | Аналитический метод                                 | 2.50   | -   |
| 30  | 128555.90     | 322816.12 | Аналитический метод                                 | 2.50   | -   |
| 31  | 128519.60     | 322838.23 | Аналитический метод                                 | 2.50   | -   |
| 32  | 128481.84     | 322857.05 | Аналитический метод                                 | 2.50   | -   |
| 33  | 128460.93     | 322865.82 | Аналитический метод                                 | 2.50   | -   |
| 34  | 128440.86     | 322873.22 | Аналитический метод                                 | 2.50   | -   |
| 35  | 128413.93     | 322881.65 | Аналитический метод                                 | 2.50   | -   |
| 36  | 128386.48     | 322888.57 | Аналитический метод                                 | 2.50   | -   |
| 37  | 128368.97     | 322892.13 | Аналитический метод                                 | 2.50   | -   |
| 38  | 128346.87     | 322895.70 | Аналитический метод                                 | 2.50   | -   |
| 39  | 128338.23     | 322896.82 | Аналитический метод                                 | 2.50   | -   |
| 40  | 128325.73     | 322898.17 | Аналитический метод                                 | 2.50   | -   |
| 41  | 128308.31     | 322899.52 | Аналитический метод                                 | 2.50   | -   |
| 42  | 128286.48     | 322900.36 | Аналитический метод                                 | 2.50   | -   |
| 43  | 128265.82     | 322900.27 | Аналитический метод                                 | 2.50   | -   |
| 44  | 128242.64     | 322899.54 | Аналитический метод                                 | 2.50   | -   |
| 45  | 128208.31     | 322899.10 | Аналитический метод                                 | 2.50   | -   |
| 46  | 128177.96     | 322897.18 | Аналитический метод                                 | 2.50   | -   |
| 47  | 128150.65     | 322893.91 | Аналитический метод                                 | 2.50   | -   |
| 48  | 128129.27     | 322890.33 | Аналитический метод                                 | 2.50   | -   |
| 49  | 128090.92     | 322881.55 | Аналитический метод                                 | 2.50   | -   |
| 50  | 128044.07     | 322866.54 | Аналитический метод                                 | 2.50   | -   |



|     |           |           |                     |      |   |
|-----|-----------|-----------|---------------------|------|---|
| 51  | 128015.47 | 322854.88 | Аналитический метод | 2.50 | - |
| 52  | 127984.86 | 322840.11 | Аналитический метод | 2.50 | - |
| 53  | 127962.03 | 322827.42 | Аналитический метод | 2.50 | - |
| 54  | 127944.74 | 322816.77 | Аналитический метод | 2.50 | - |
| 55  | 127917.95 | 322798.34 | Аналитический метод | 2.50 | - |
| 56  | 127883.25 | 322770.45 | Аналитический метод | 2.50 | - |
| 57  | 127853.16 | 322741.89 | Аналитический метод | 2.50 | - |
| 58  | 127822.67 | 322707.63 | Аналитический метод | 2.50 | - |
| 59  | 127802.94 | 322681.78 | Аналитический метод | 2.50 | - |
| 60  | 127778.35 | 322644.02 | Аналитический метод | 2.50 | - |
| 61  | 127753.94 | 322597.53 | Аналитический метод | 2.50 | - |
| 62  | 127734.23 | 322548.49 | Аналитический метод | 2.50 | - |
| 63  | 127721.95 | 322507.33 | Аналитический метод | 2.50 | - |
| 64  | 127712.36 | 322460.70 | Аналитический метод | 2.50 | - |
| 65  | 127708.54 | 322431.14 | Аналитический метод | 2.50 | - |
| 66  | 127705.21 | 322382.15 | Аналитический метод | 2.50 | - |
| 67  | 127705.93 | 322329.91 | Аналитический метод | 2.50 | - |
| 68  | 127710.48 | 322282.00 | Аналитический метод | 2.50 | - |
| 69  | 127719.15 | 322232.62 | Аналитический метод | 2.50 | - |
| 70  | 127733.08 | 322179.89 | Аналитический метод | 2.50 | - |
| 71  | 127752.89 | 322125.42 | Аналитический метод | 2.50 | - |
| 72  | 127779.26 | 322070.11 | Аналитический метод | 2.50 | - |
| 73  | 127796.63 | 322039.94 | Аналитический метод | 2.50 | - |
| 74  | 127818.68 | 322006.48 | Аналитический метод | 2.50 | - |
| 75  | 127838.57 | 321987.51 | Аналитический метод | 2.50 | - |
| 76  | 127855.25 | 321972.88 | Аналитический метод | 2.50 | - |
| 77  | 127896.66 | 321940.87 | Аналитический метод | 2.50 | - |
| 78  | 127923.97 | 321922.70 | Аналитический метод | 2.50 | - |
| 79  | 127959.27 | 321902.22 | Аналитический метод | 2.50 | - |
| 80  | 127992.46 | 321885.74 | Аналитический метод | 2.50 | - |
| 81  | 128049.55 | 321863.03 | Аналитический метод | 2.50 | - |
| 82  | 128087.55 | 321851.51 | Аналитический метод | 2.50 | - |
| 83  | 128129.29 | 321841.93 | Аналитический метод | 2.50 | - |
| 84  | 128181.33 | 321834.27 | Аналитический метод | 2.50 | - |
| 85  | 128216.33 | 321831.72 | Аналитический метод | 2.50 | - |
| 86  | 128242.54 | 321831.14 | Аналитический метод | 2.50 | - |
| 87  | 128268.18 | 321831.69 | Аналитический метод | 2.50 | - |
| 88  | 128295.25 | 321833.46 | Аналитический метод | 2.50 | - |
| 89  | 128326.22 | 321837.01 | Аналитический метод | 2.50 | - |
| 90  | 128348.07 | 321840.50 | Аналитический метод | 2.50 | - |
| 91  | 128371.05 | 321845.07 | Аналитический метод | 2.50 | - |
| 92  | 128397.05 | 321851.38 | Аналитический метод | 2.50 | - |
| 93  | 128433.23 | 321862.25 | Аналитический метод | 2.50 | - |
| 94  | 128470.04 | 321875.94 | Аналитический метод | 2.50 | - |
| 95  | 128509.11 | 321893.61 | Аналитический метод | 2.50 | - |
| 96  | 128534.41 | 321906.91 | Аналитический метод | 2.50 | - |
| 97  | 128555.86 | 321919.45 | Аналитический метод | 2.50 | - |
| 98  | 128582.66 | 321936.86 | Аналитический метод | 2.50 | - |
| 99  | 128599.12 | 321948.60 | Аналитический метод | 2.50 | - |
| 100 | 128620.48 | 321965.13 | Аналитический метод | 2.50 | - |
| 101 | 128642.00 | 321983.45 | Аналитический метод | 2.50 | - |
| 102 | 128654.53 | 321994.95 | Аналитический метод | 2.50 | - |
| 103 | 128660.46 | 322000.71 | Аналитический метод | 2.50 | - |
| 1   | 128666.12 | 322006.64 | Аналитический метод | 2.50 | - |

3. Сведения о характерных точках части (частей) границы объекта

| Обозначение<br>характерных<br>точек части<br>границы | Координаты, м |   | Метод определения<br>координат<br>характерной точки | Средняя<br>квадратическая<br>погрешность<br>положения<br>характерной точки<br>(M <sub>0</sub> ), м | Описание<br>обозначения<br>точки на<br>местности (при<br>наличии) |
|--|---------------|---|---|--|---|
|  | X             | Y |   |  |   |
| 1  | 2             | 3 | 4   | 5  | 6   |
| -  | -             | - | -   | -  | -   |

| Текстовое описание местоположения границ объекта |          |                              |
|--|----------|------------------------------|
| Прохождение границы                              |          | Описание прохождения границы |
| от точки   | до точки |                              |
| 1  | 2        | 3                            |
| 1  | 1        |                              |

# КАРТА ПЛАН

Зона санитарной охраны артезианской скважины № 572 (2 пояс) в г. Муроме  
Владимирской области

## План границ зоны

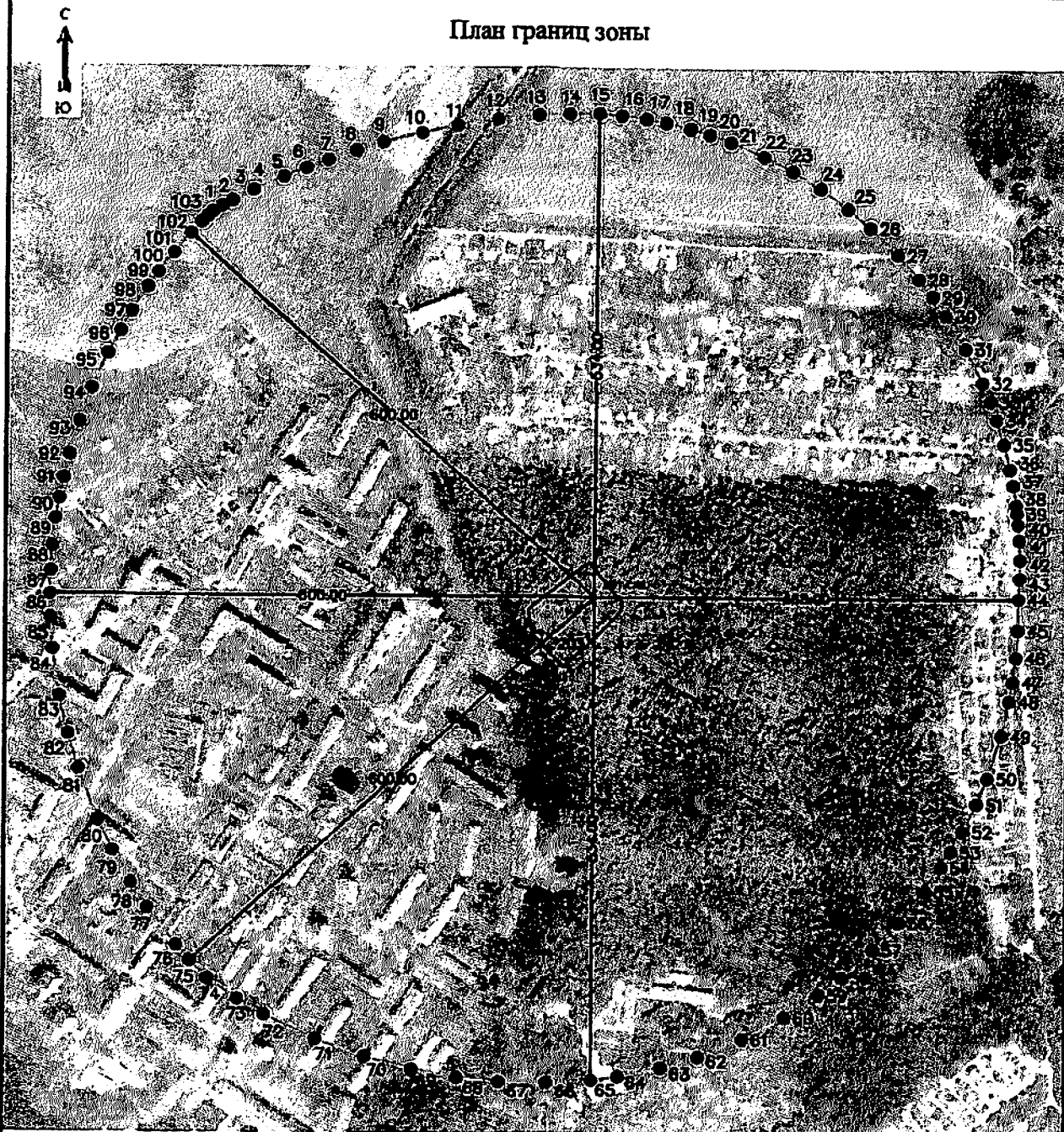

Масштаб 1:9000

Условные обозначения:

- - характерная точка границы зоны санитарной охраны артезианской скважины;
- - граница зоны санитарной охраны артезианской скважины;
- арт. скв. СНИЛС - обозначение артезианской скважины;
- - - - - 012-666 граница земельного участка.

Подпись: \_\_\_\_\_ (Сазонова Елена Александровна)

Дата: 25.03.2020 г.

## ОПИСАНИЕ МЕСТОПОЛОЖЕНИЯ ГРАНИЦ

Зона санитарной охраны артезианской скважины № 572 (3 пояс) в г. Муроме Владимирской области.

(наименование объекта, местоположение границ которого описано (далее - объект))

### Раздел 1

#### Сведения об объекте

| Сведения об объекте |  |   |
|---------------------|--|---|
| № п/п               | Характеристики объекта   | Описание характеристик  |
| 1                   | 2  | 3   |
| 1                   | Местоположение объекта   | Владимирская обл. МО округ Муром, г. Муром  |
| 2                   | Площадь объекта +/- величина погрешности определения площади (Р-/- Дельта Р) | 221284655 кв.м ± 74617 кв.м   |
| 3                   | Иные характеристики объекта  | Размер третьего пояса ЗСО: расстояние до границ третьего пояса вверх по потоку (на запад и северо-запад) - 12307 м, для условий отсутствия потока подземных вод (на восток) - 3650, на север и юг - 7979 м. |

Раздел 2

| Сведения о местоположении границ объекта         |               |           |   |  |   |
|--|---------------|-----------|---|--|---|
| 1. Система координат <u>МСК-33</u>               |               |           |   |  |   |
| 2. Сведения о характерных точках границы объекта |               |           |   |  |   |
| Обозначение<br>характерных<br>точек границы      | Координаты, м |           | Метод определения<br>координат<br>характерной точки | Средняя<br>квadraticеская<br>погрешность<br>положения<br>характерной точки<br>(M <sub>p</sub> ), м | Описание<br>обозначения<br>точки на<br>местности (при<br>наличии) |
|  | X             | Y         |   |  |   |
| 1  | 2             | 3         | 4   | 5  | 6   |
| 1  | 136936.12     | 313720.00 | Аналитический метод                                 | 2.50   | -   |
| 2  | 137132.47     | 314099.38 | Аналитический метод                                 | 2.50   | -   |
| 3  | 137282.31     | 314409.11 | Аналитический метод                                 | 2.50   | -   |
| 4  | 137369.33     | 314595.49 | Аналитический метод                                 | 2.50   | -   |
| 5  | 137446.36     | 314788.20 | Аналитический метод                                 | 2.50   | -   |
| 6  | 137554.20     | 315065.37 | Аналитический метод                                 | 2.50   | -   |
| 7  | 137639.69     | 315332.32 | Аналитический метод                                 | 2.50   | -   |
| 8  | 137719.87     | 315593.51 | Аналитический метод                                 | 2.50   | -   |
| 9  | 137774.59     | 315817.23 | Аналитический метод                                 | 2.50   | -   |
| 10   | 137862.56     | 316220.08 | Аналитический метод                                 | 2.50   | -   |
| 11   | 137918.90     | 316576.61 | Аналитический метод                                 | 2.50   | -   |
| 12   | 137954.58     | 316931.19 | Аналитический метод                                 | 2.50   | -   |
| 13   | 137970.93     | 317103.76 | Аналитический метод                                 | 2.50   | -   |
| 14   | 137976.43     | 317297.18 | Аналитический метод                                 | 2.50   | -   |
| 15   | 137984.14     | 317631.94 | Аналитический метод                                 | 2.50   | -   |
| 16   | 137970.09     | 317976.25 | Аналитический метод                                 | 2.50   | -   |
| 17   | 137963.09     | 318134.44 | Аналитический метод                                 | 2.50   | -   |
| 18   | 137951.00     | 318246.06 | Аналитический метод                                 | 2.50   | -   |
| 19   | 137923.28     | 318496.44 | Аналитический метод                                 | 2.50   | -   |
| 20   | 137904.96     | 318651.11 | Аналитический метод                                 | 2.50   | -   |
| 21   | 137884.43     | 318766.78 | Аналитический метод                                 | 2.50   | -   |
| 22   | 137860.03     | 318902.20 | Аналитический метод                                 | 2.50   | -   |
| 23   | 137805.75     | 319188.41 | Аналитический метод                                 | 2.50   | -   |
| 24   | 137685.34     | 319656.94 | Аналитический метод                                 | 2.50   | -   |
| 25   | 137526.71     | 320139.01 | Аналитический метод                                 | 2.50   | -   |
| 26   | 137399.98     | 320453.58 | Аналитический метод                                 | 2.50   | -   |
| 27   | 137319.43     | 320645.45 | Аналитический метод                                 | 2.50   | -   |
| 28   | 137163.30     | 320963.26 | Аналитический метод                                 | 2.50   | -   |
| 29   | 137033.24     | 321208.57 | Аналитический метод                                 | 2.50   | -   |
| 30   | 136862.29     | 321502.16 | Аналитический метод                                 | 2.50   | -   |
| 31   | 136566.86     | 321942.71 | Аналитический метод                                 | 2.50   | -   |
| 32   | 136221.52     | 322431.12 | Аналитический метод                                 | 2.50   | -   |
| 33   | 135857.02     | 322785.44 | Аналитический метод                                 | 2.50   | -   |
| 34   | 135654.68     | 322975.82 | Аналитический метод                                 | 2.50   | -   |
| 35   | 135464.43     | 323155.55 | Аналитический метод                                 | 2.50   | -   |
| 36   | 135409.96     | 323206.89 | Аналитический метод                                 | 2.50   | -   |
| 37   | 135370.27     | 323238.03 | Аналитический метод                                 | 2.50   | -   |
| 38   | 135250.04     | 323333.61 | Аналитический метод                                 | 2.50   | -   |
| 39   | 134524.51     | 323903.67 | Аналитический метод                                 | 2.50   | -   |
| 40   | 133580.74     | 324510.91 | Аналитический метод                                 | 2.50   | -   |
| 41   | 132576.96     | 325028.74 | Аналитический метод                                 | 2.50   | -   |
| 42   | 132063.69     | 325248.60 | Аналитический метод                                 | 2.50   | -   |
| 43   | 131521.47     | 325450.54 | Аналитический метод                                 | 2.50   | -   |
| 44   | 131065.99     | 325597.30 | Аналитический метод                                 | 2.50   | -   |
| 45   | 130550.12     | 325739.37 | Аналитический метод                                 | 2.50   | -   |
| 46   | 129846.77     | 325893.36 | Аналитический метод                                 | 2.50   | -   |
| 47   | 129361.15     | 325973.80 | Аналитический метод                                 | 2.50   | -   |
| 48   | 128242.52     | 326081.12 | Аналитический метод                                 | 2.50   | -   |
| 49   | 127805.75     | 326091.27 | Аналитический метод                                 | 2.50   | -   |
| 50   | 127333.13     | 326101.52 | Аналитический метод                                 | 2.50   | -   |

|    |           |           |                     |      |   |
|----|-----------|-----------|---------------------|------|---|
| 51 | 126823.44 | 326063.76 | Аналитический метод | 2.50 | - |
| 52 | 126415.27 | 326029.72 | Аналитический метод | 2.50 | - |
| 53 | 125920.49 | 325942.32 | Аналитический метод | 2.50 | - |
| 54 | 125516.44 | 325867.63 | Аналитический метод | 2.50 | - |
| 55 | 124976.51 | 325715.78 | Аналитический метод | 2.50 | - |
| 56 | 124637.70 | 325616.36 | Аналитический метод | 2.50 | - |
| 57 | 123785.87 | 325277.31 | Аналитический метод | 2.50 | - |
| 58 | 122973.00 | 324854.92 | Аналитический метод | 2.50 | - |
| 59 | 122198.18 | 324347.13 | Аналитический метод | 2.50 | - |
| 60 | 121518.63 | 323799.04 | Аналитический метод | 2.50 | - |
| 61 | 120927.15 | 323223.48 | Аналитический метод | 2.50 | - |
| 62 | 120263.52 | 322431.12 | Аналитический метод | 2.50 | - |
| 63 | 120129.18 | 321507.10 | Аналитический метод | 2.50 | - |
| 64 | 120076.37 | 32050.88  | Аналитический метод | 2.50 | - |
| 65 | 120110.68 | 319585.88 | Аналитический метод | 2.50 | - |
| 66 | 120235.32 | 318612.61 | Аналитический метод | 2.50 | - |
| 67 | 120436.22 | 317703.74 | Аналитический метод | 2.50 | - |
| 68 | 120702.87 | 316832.36 | Аналитический метод | 2.50 | - |
| 69 | 121096.27 | 315905.94 | Аналитический метод | 2.50 | - |
| 70 | 121565.21 | 315025.36 | Аналитический метод | 2.50 | - |
| 71 | 122050.18 | 314282.30 | Аналитический метод | 2.50 | - |
| 72 | 122594.56 | 313583.56 | Аналитический метод | 2.50 | - |
| 73 | 123045.53 | 313096.48 | Аналитический метод | 2.50 | - |
| 74 | 123290.62 | 312838.96 | Аналитический метод | 2.50 | - |
| 75 | 123519.26 | 312632.06 | Аналитический метод | 2.50 | - |
| 76 | 124147.94 | 312091.06 | Аналитический метод | 2.50 | - |
| 77 | 124774.86 | 311636.69 | Аналитический метод | 2.50 | - |
| 78 | 125580.03 | 311147.23 | Аналитический метод | 2.50 | - |
| 79 | 126420.41 | 310733.39 | Аналитический метод | 2.50 | - |
| 80 | 127324.56 | 310385.09 | Аналитический метод | 2.50 | - |
| 81 | 128242.52 | 310124.12 | Аналитический метод | 2.50 | - |
| 82 | 128444.14 | 310143.94 | Аналитический метод | 2.50 | - |
| 83 | 128914.36 | 310189.81 | Аналитический метод | 2.50 | - |
| 84 | 129459.97 | 310242.09 | Аналитический метод | 2.50 | - |
| 85 | 130150.12 | 310309.23 | Аналитический метод | 2.50 | - |
| 86 | 130640.07 | 310359.91 | Аналитический метод | 2.50 | - |
| 87 | 130640.07 | 310359.91 | Аналитический метод | 2.50 | - |
| 88 | 130956.72 | 310457.77 | Аналитический метод | 2.50 | - |
| 89 | 131401.73 | 310565.56 | Аналитический метод | 2.50 | - |
| 90 | 131818.79 | 310714.15 | Аналитический метод | 2.50 | - |
| 91 | 132335.98 | 310872.38 | Аналитический метод | 2.50 | - |
| 92 | 133011.36 | 311085.62 | Аналитический метод | 2.50 | - |
| 93 | 133489.45 | 311341.81 | Аналитический метод | 2.50 | - |
| 94 | 134058.00 | 311643.45 | Аналитический метод | 2.50 | - |
| 95 | 134718.10 | 311996.09 | Аналитический метод | 2.50 | - |
| 96 | 135081.02 | 312198.95 | Аналитический метод | 2.50 | - |
| 97 | 135950.11 | 312901.02 | Аналитический метод | 2.50 | - |
| 98 | 136444.60 | 313308.87 | Аналитический метод | 2.50 | - |
| I  | 136936.12 | 313720.00 | Аналитический метод | 2.50 | - |

3. Сведения о характерных точках части (частей) границы объекта

| Обозначение<br>характерных<br>точек части<br>границы | Координаты, м |   | Метод определения<br>координат<br>характерной точки | Средняя<br>квадратическая<br>погрешность<br>положения<br>характерной точки<br>(M <sub>p</sub> ), м | Описание<br>обозначения<br>точки на<br>местности (при<br>наличии) |
|--|---------------|---|---|--|---|
|  | X             | Y |   |  |   |
| I  | 2             | 3 | 4   | 5  | 6   |
| -  | -             | - | -   | -  | -   |

| Текстовое описание местоположения границ объекта |          |                              |
|--|----------|------------------------------|
| Прохождение границы                              |          | Описание прохождения границы |
| от точки   | до точки |                              |
| 1  | 2        | 3                            |
| 1  | 1        | -                            |

КАРТА ПЛАН

Зона санитарной охраны артезианской скважины № 572 (3 поле) в г. Муроме  
Владимирской области

План границ зоны

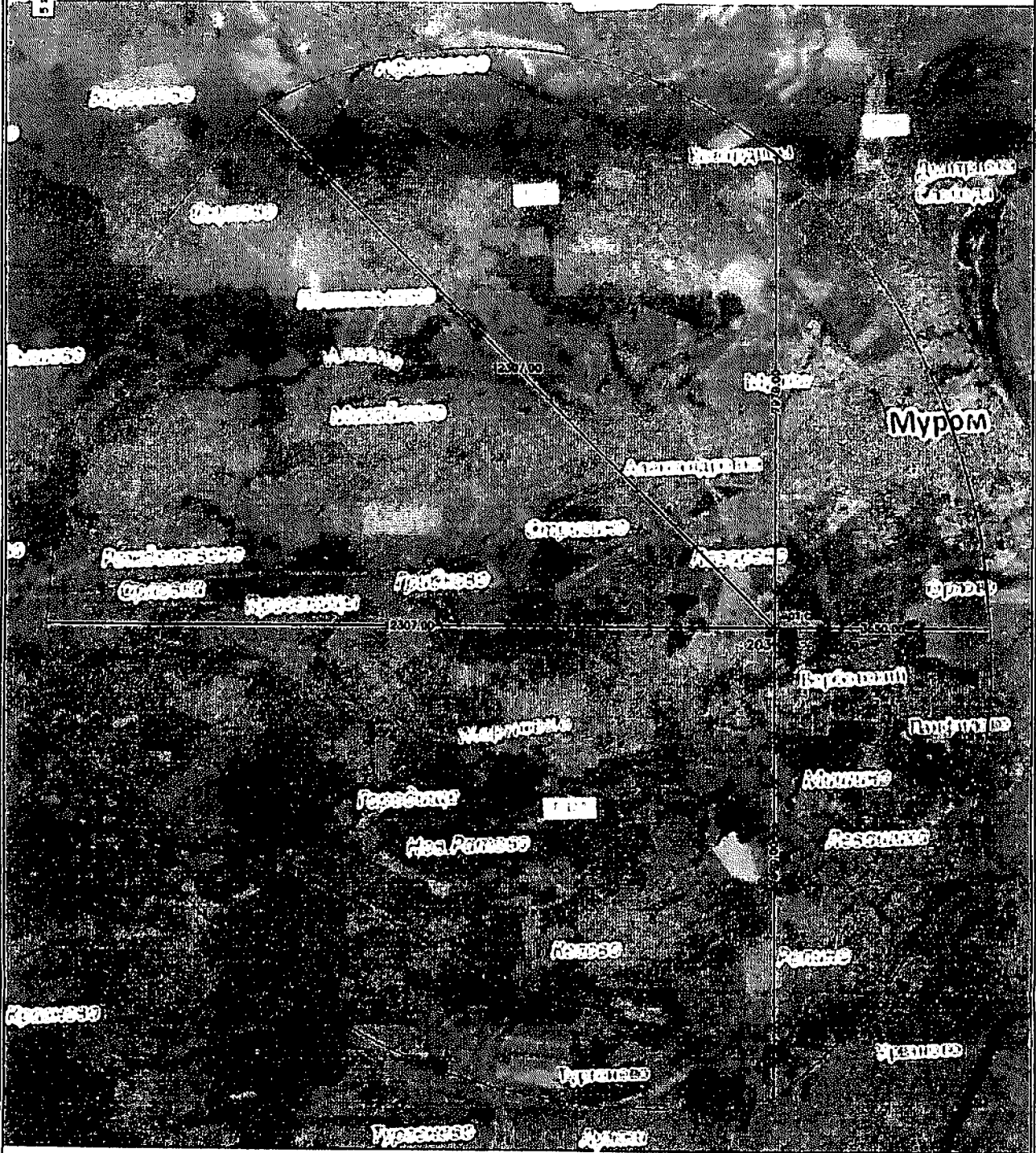

Масштаб 1:80000

Условные обозначения:

- граница зоны санитарной охраны артезианской скважины;
- арт. скважина
- граница земельного участка.

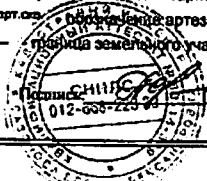

Солопова Елена Александровна

Дата: 25.03.2020 г.



## ОПИСАНИЕ МЕСТОПОЛОЖЕНИЯ ГРАНИЦ

Зона санитарной охраны артезианской скважины № 34600 (1 пояс) в г. Муроме Владимирской области.

(наименование объекта, местоположение границ которого описано (далее - объект))

### Раздел 1

#### Сведения об объекте

| Сведения об объекте |   |  |
|---------------------|---|--|
| № п/п               | Характеристики объекта  | Описание характеристик   |
| 1                   | 2   | 3  |
| 1                   | Местоположение объекта  | Владимирская обл. МО округ Муром, г. Муром   |
| 2                   | Площадь объекта +/- величина погрешности определения площади (Р +/- Дельта Р) | 2812 кв.м ± 265 кв.м   |
| 3                   | Иные характеристики объекта   | Граница территории первого пояса ЗСО устанавливается на расстоянии 30 м от скважины. |

Раздел 2

| Сведения о местоположении границ объекта                        |               |           |   |  |   |
|---|---------------|-----------|---|--|---|
| 1. Система координат <u>МСК-33</u>                              |               |           |   |  |   |
| 2. Сведения о характерных точках границ объекта                 |               |           |   |  |   |
| Обозначение<br>характерных<br>точек границ                      | Координаты, м |           | Метод определения<br>координат<br>характерной точки | Средняя<br>квадратическая<br>погрешность<br>положения<br>характерной точки<br>(M <sub>п</sub> ), м | Описание<br>обозначения<br>точки на<br>местности (при<br>наличии) |
|   | X             | Y         |   |  |   |
| 1   | 2             | 3         | 4   | 5  | 6   |
| 1   | 128157.30     | 322607.52 | Аналитический метод                                 | 2.50   | -   |
| 2   | 128160.03     | 322610.66 | Аналитический метод                                 | 2.50   | -   |
| 3   | 128162.95     | 322615.36 | Аналитический метод                                 | 2.50   | -   |
| 4   | 128164.95     | 322620.51 | Аналитический метод                                 | 2.50   | -   |
| 5   | 128165.97     | 322625.97 | Аналитический метод                                 | 2.50   | -   |
| 6   | 128165.97     | 322631.50 | Аналитический метод                                 | 2.50   | -   |
| 7   | 128164.96     | 322636.91 | Аналитический метод                                 | 2.50   | -   |
| 8   | 128162.94     | 322642.12 | Аналитический метод                                 | 2.50   | -   |
| 9   | 128160.02     | 322646.84 | Аналитический метод                                 | 2.50   | -   |
| 10  | 128156.30     | 322650.91 | Аналитический метод                                 | 2.50   | -   |
| 11  | 128151.88     | 322654.25 | Аналитический метод                                 | 2.50   | -   |
| 12  | 128146.93     | 322656.71 | Аналитический метод                                 | 2.50   | -   |
| 13  | 128141.61     | 322658.23 | Аналитический метод                                 | 2.50   | -   |
| 14  | 128136.10     | 322658.74 | Аналитический метод                                 | 2.50   | -   |
| 15  | 128130.59     | 322658.23 | Аналитический метод                                 | 2.50   | -   |
| 16  | 128125.30     | 322656.73 | Аналитический метод                                 | 2.50   | -   |
| 17  | 128120.27     | 322654.23 | Аналитический метод                                 | 2.50   | -   |
| 18  | 128115.89     | 322650.91 | Аналитический метод                                 | 2.50   | -   |
| 19  | 128112.17     | 322646.84 | Аналитический метод                                 | 2.50   | -   |
| 20  | 128109.25     | 322642.12 | Аналитический метод                                 | 2.50   | -   |
| 21  | 128107.24     | 322636.94 | Аналитический метод                                 | 2.50   | -   |
| 22  | 128106.22     | 322631.51 | Аналитический метод                                 | 2.50   | -   |
| 23  | 128106.22     | 322625.97 | Аналитический метод                                 | 2.50   | -   |
| 24  | 128107.24     | 322620.54 | Аналитический метод                                 | 2.50   | -   |
| 25  | 128109.29     | 322615.27 | Аналитический метод                                 | 2.50   | -   |
| 26  | 128112.16     | 322610.65 | Аналитический метод                                 | 2.50   | -   |
| 27  | 128115.99     | 322606.47 | Аналитический метод                                 | 2.50   | -   |
| 28  | 128120.23     | 322603.28 | Аналитический метод                                 | 2.50   | -   |
| 29  | 128125.19     | 322600.79 | Аналитический метод                                 | 2.50   | -   |
| 30  | 128130.56     | 322599.25 | Аналитический метод                                 | 2.50   | -   |
| 31  | 128136.10     | 322598.74 | Аналитический метод                                 | 2.50   | -   |
| 32  | 128141.62     | 322599.25 | Аналитический метод                                 | 2.50   | -   |
| 33  | 128146.93     | 322600.76 | Аналитический метод                                 | 2.50   | -   |
| 34  | 128151.88     | 322603.23 | Аналитический метод                                 | 2.50   | -   |
| 35  | 128154.90     | 322605.43 | Аналитический метод                                 | 2.50   | -   |
| 1   | 128157.30     | 322607.52 | Аналитический метод                                 | 2.50   | -   |
| 3. Сведения о характерных точках части (частей) границы объекта |               |           |   |  |   |
| Обозначение<br>характерных<br>точек части<br>границы            | Координаты, м |           | Метод определения<br>координат<br>характерной точки | Средняя<br>квадратическая<br>погрешность<br>положения<br>характерной точки<br>(M <sub>п</sub> ), м | Описание<br>обозначения<br>точки на<br>местности (при<br>наличии) |
|   | X             | Y         |   |  |   |
| 1   | 2             | 3         | 4   | 5  | 6   |
| -   | -             | -         | -   | -  | -   |

| Текстовое описание местоположения границ объекта |          |                              |
|--|----------|------------------------------|
| Прохождение границы                              |          | Описание прохождения границы |
| от точки   | до точки |                              |
| 1  | 2        | 3                            |
| 1  | 1        | --                           |

# КАРТА ПЛАН

Зона санитарной охраны артезианской скважины № 34600 (1 пояс) в г. Муроме  
Владимирской области

## План границ зоны

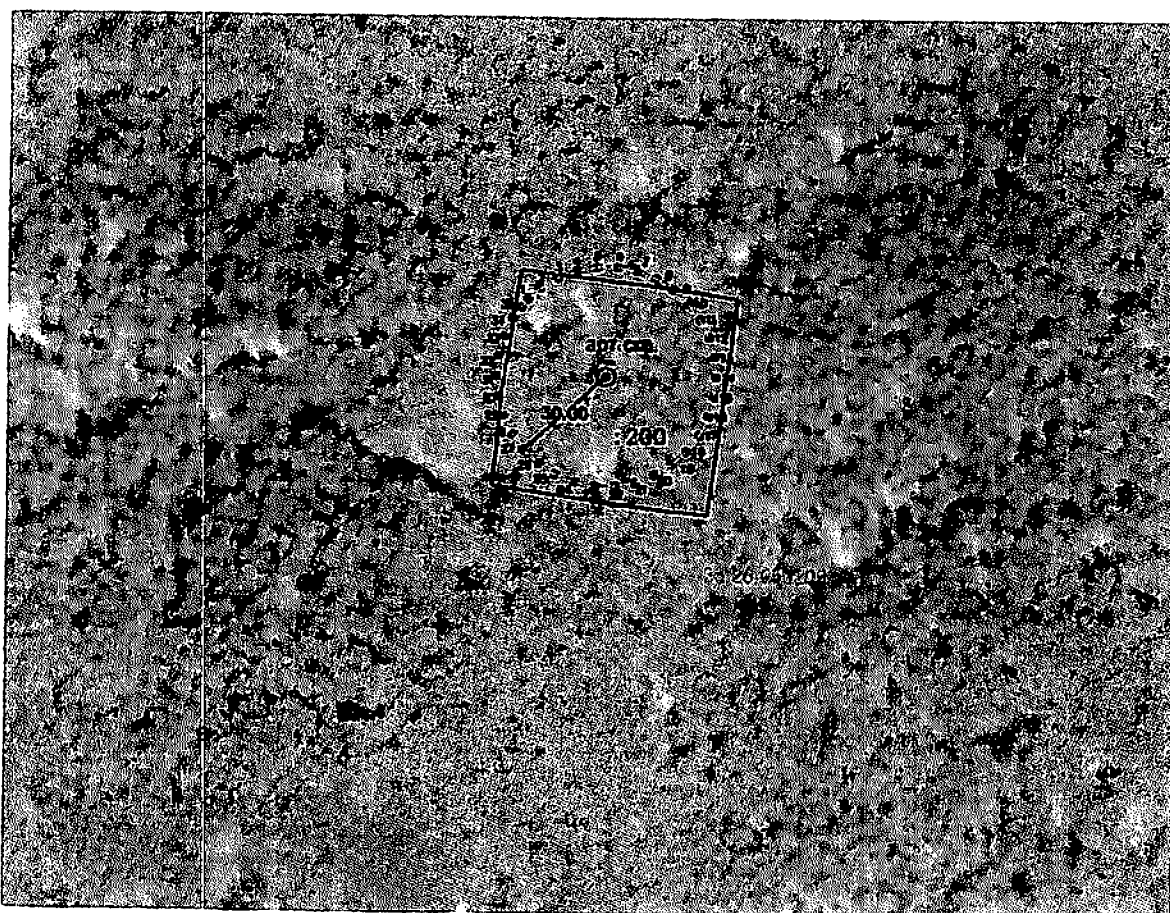

Масштаб 1:2000

Условные обозначения:

- 1 - характерная точка границы зоны санитарной охраны артезианской скважины;
- - граница зоны санитарной охраны артезианской скважины;

- арт. скв. - обозначение артезианской скважины;
- - граница земельного участка.

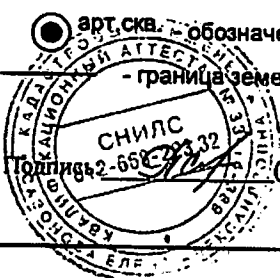

(Сазонова Елена Александровна)

Дата: 25.03.2020 г.

## ОПИСАНИЕ МЕСТОПОЛОЖЕНИЯ ГРАНИЦ

Зона санитарной охраны артезианской скважины № 34600 (2 пояс) в г. Муроме Владимирской области.

(наименование объекта, местоположение границ которого описано (далее - объект))

### Раздел 1

#### Сведения об объекте

| Сведения об объекте |   |   |
|---------------------|---|---|
| № п/п               | Характеристики объекта  | Описание характеристик  |
| 1                   | 2   | 3   |
| 1                   | Местоположение объекта  | Владимирская обл, МО округ Муром, г. Муром  |
| 2                   | Площадь объекта +/- величина погрешности определения площади (P +/- Дельта P) | 919223 кв.м ± 4794 кв.м   |
| 3                   | Иные характеристики объекта   | Размер второго пояса ЗСО: расстояние до границы второго пояса вверх по потоку (на запад, юго-запад и северо-запад) - 600 м, для условия отсутствия потока подземных вод (на восток) - 468 м, на север и юг - 534 м. |

Раздел 2

Сведения о местоположении границ объекта

1. Система координат МСК-33

2. Сведения о характерных точках границ объекта

| Обозначение<br>характерных<br>точек границ | Координаты, м |           | Метод определения<br>координат<br>характерной точки | Средняя<br>квadraticкая<br>погрешность<br>положения<br>характерной точки<br>(M <sub>п</sub> ), м | Описание<br>обозначения<br>точки на<br>местности (при<br>наличии) |
|--|---------------|-----------|---|--|---|
|  | X             | Y         |   |  |   |
| 1  | 2             | 3         | 4   | 5  | 6   |
| 1  | 128559.67     | 322204.41 | Аналитический метод                                 | 2.50   | -   |
| 2  | 128565.85     | 322215.15 | Аналитический метод                                 | 2.50   | -   |
| 3  | 128571.97     | 322226.32 | Аналитический метод                                 | 2.50   | -   |
| 4  | 128583.63     | 322249.94 | Аналитический метод                                 | 2.50   | -   |
| 5  | 128598.46     | 322282.42 | Аналитический метод                                 | 2.50   | -   |
| 6  | 128608.18     | 322306.64 | Аналитический метод                                 | 2.50   | -   |
| 7  | 128617.51     | 322330.37 | Аналитический метод                                 | 2.50   | -   |
| 8  | 128627.60     | 322361.00 | Аналитический метод                                 | 2.50   | -   |
| 9  | 128637.07     | 322390.94 | Аналитический метод                                 | 2.50   | -   |
| 10   | 128647.82     | 322432.85 | Аналитический метод                                 | 2.50   | -   |
| 11   | 128655.96     | 322472.36 | Аналитический метод                                 | 2.50   | -   |
| 12   | 128663.05     | 322518.19 | Аналитический метод                                 | 2.50   | -   |
| 13   | 128667.62     | 322563.11 | Аналитический метод                                 | 2.50   | -   |
| 14   | 128669.10     | 322596.30 | Аналитический метод                                 | 2.50   | -   |
| 15   | 128669.83     | 322628.92 | Аналитический метод                                 | 2.50   | -   |
| 16   | 128667.97     | 322653.42 | Аналитический метод                                 | 2.50   | -   |
| 17   | 128664.30     | 322680.49 | Аналитический метод                                 | 2.50   | -   |
| 18   | 128660.00     | 322702.29 | Аналитический метод                                 | 2.50   | -   |
| 19   | 128653.85     | 322728.74 | Аналитический метод                                 | 2.50   | -   |
| 20   | 128647.48     | 322750.24 | Аналитический метод                                 | 2.50   | -   |
| 21   | 128639.57     | 322774.18 | Аналитический метод                                 | 2.50   | -   |
| 22   | 128623.87     | 322810.75 | Аналитический метод                                 | 2.50   | -   |
| 23   | 128607.64     | 322842.45 | Аналитический метод                                 | 2.50   | -   |
| 24   | 128588.67     | 322873.66 | Аналитический метод                                 | 2.50   | -   |
| 25   | 128566.45     | 322904.74 | Аналитический метод                                 | 2.50   | -   |
| 26   | 128545.90     | 322929.58 | Аналитический метод                                 | 2.50   | -   |
| 27   | 128516.63     | 322960.00 | Аналитический метод                                 | 2.50   | -   |
| 28   | 128490.01     | 322983.67 | Аналитический метод                                 | 2.50   | -   |
| 29   | 128470.39     | 322999.09 | Аналитический метод                                 | 2.50   | -   |
| 30   | 128449.45     | 323013.89 | Аналитический метод                                 | 2.50   | -   |
| 31   | 128413.15     | 323036.01 | Аналитический метод                                 | 2.50   | -   |
| 32   | 128375.39     | 323054.82 | Аналитический метод                                 | 2.50   | -   |
| 33   | 128354.48     | 323063.60 | Аналитический метод                                 | 2.50   | -   |
| 34   | 128334.41     | 323070.99 | Аналитический метод                                 | 2.50   | -   |
| 35   | 128307.48     | 323079.43 | Аналитический метод                                 | 2.50   | -   |
| 36   | 128280.03     | 323086.34 | Аналитический метод                                 | 2.50   | -   |
| 37   | 128262.53     | 323089.90 | Аналитический метод                                 | 2.50   | -   |
| 38   | 128240.42     | 323093.47 | Аналитический метод                                 | 2.50   | -   |
| 39   | 128231.78     | 323094.59 | Аналитический метод                                 | 2.50   | -   |
| 40   | 128219.29     | 323095.94 | Аналитический метод                                 | 2.50   | -   |
| 41   | 128201.86     | 323097.30 | Аналитический метод                                 | 2.50   | -   |
| 42   | 128180.03     | 323098.14 | Аналитический метод                                 | 2.50   | -   |
| 43   | 128159.38     | 323098.05 | Аналитический метод                                 | 2.50   | -   |
| 44   | 128136.19     | 323097.32 | Аналитический метод                                 | 2.50   | -   |
| 45   | 128101.86     | 323096.88 | Аналитический метод                                 | 2.50   | -   |
| 46   | 128071.51     | 323094.95 | Аналитический метод                                 | 2.50   | -   |
| 47   | 128044.20     | 323091.69 | Аналитический метод                                 | 2.50   | -   |
| 48   | 128022.82     | 323088.10 | Аналитический метод                                 | 2.50   | -   |
| 49   | 127984.47     | 323079.32 | Аналитический метод                                 | 2.50   | -   |
| 50   | 127937.62     | 323064.31 | Аналитический метод                                 | 2.50   | -   |

|     |           |           |                     |      |   |
|-----|-----------|-----------|---------------------|------|---|
| 51  | 127909.02 | 323052.65 | Аналитический метод | 2.50 | - |
| 52  | 127878.41 | 323037.88 | Аналитический метод | 2.50 | - |
| 53  | 127855.58 | 323025.19 | Аналитический метод | 2.50 | - |
| 54  | 127838.29 | 323014.55 | Аналитический метод | 2.50 | - |
| 55  | 127811.50 | 322996.11 | Аналитический метод | 2.50 | - |
| 56  | 127776.80 | 322968.23 | Аналитический метод | 2.50 | - |
| 57  | 127746.71 | 322939.66 | Аналитический метод | 2.50 | - |
| 58  | 127716.22 | 322905.40 | Аналитический метод | 2.50 | - |
| 59  | 127696.49 | 322879.55 | Аналитический метод | 2.50 | - |
| 60  | 127671.90 | 322841.80 | Аналитический метод | 2.50 | - |
| 61  | 127647.50 | 322795.31 | Аналитический метод | 2.50 | - |
| 62  | 127627.79 | 322746.27 | Аналитический метод | 2.50 | - |
| 63  | 127615.50 | 322705.10 | Аналитический метод | 2.50 | - |
| 64  | 127605.91 | 322658.48 | Аналитический метод | 2.50 | - |
| 65  | 127602.10 | 322628.92 | Аналитический метод | 2.50 | - |
| 66  | 127598.76 | 322579.92 | Аналитический метод | 2.50 | - |
| 67  | 127599.49 | 322527.68 | Аналитический метод | 2.50 | - |
| 68  | 127604.03 | 322479.77 | Аналитический метод | 2.50 | - |
| 69  | 127612.71 | 322430.40 | Аналитический метод | 2.50 | - |
| 70  | 127626.63 | 322377.66 | Аналитический метод | 2.50 | - |
| 71  | 127646.44 | 322323.19 | Аналитический метод | 2.50 | - |
| 72  | 127672.81 | 322267.89 | Аналитический метод | 2.50 | - |
| 73  | 127690.18 | 322237.71 | Аналитический метод | 2.50 | - |
| 74  | 127712.23 | 322204.25 | Аналитический метод | 2.50 | - |
| 75  | 127732.13 | 322185.29 | Аналитический метод | 2.50 | - |
| 76  | 127748.81 | 322170.65 | Аналитический метод | 2.50 | - |
| 77  | 127790.22 | 322138.64 | Аналитический метод | 2.50 | - |
| 78  | 127817.52 | 322120.48 | Аналитический метод | 2.50 | - |
| 79  | 127852.82 | 322100.00 | Аналитический метод | 2.50 | - |
| 80  | 127886.01 | 322083.52 | Аналитический метод | 2.50 | - |
| 81  | 127943.10 | 322060.80 | Аналитический метод | 2.50 | - |
| 82  | 127981.10 | 322049.28 | Аналитический метод | 2.50 | - |
| 83  | 128022.85 | 322039.70 | Аналитический метод | 2.50 | - |
| 84  | 128074.88 | 322032.05 | Аналитический метод | 2.50 | - |
| 85  | 128109.88 | 322029.49 | Аналитический метод | 2.50 | - |
| 86  | 128136.10 | 322028.92 | Аналитический метод | 2.50 | - |
| 87  | 128161.73 | 322029.47 | Аналитический метод | 2.50 | - |
| 88  | 128188.80 | 322031.24 | Аналитический метод | 2.50 | - |
| 89  | 128219.78 | 322034.78 | Аналитический метод | 2.50 | - |
| 90  | 128241.62 | 322038.27 | Аналитический метод | 2.50 | - |
| 91  | 128264.60 | 322042.84 | Аналитический метод | 2.50 | - |
| 92  | 128290.61 | 322049.15 | Аналитический метод | 2.50 | - |
| 93  | 128326.78 | 322060.03 | Аналитический метод | 2.50 | - |
| 94  | 128363.59 | 322073.72 | Аналитический метод | 2.50 | - |
| 95  | 128402.66 | 322091.39 | Аналитический метод | 2.50 | - |
| 96  | 128427.96 | 322104.69 | Аналитический метод | 2.50 | - |
| 97  | 128449.41 | 322117.22 | Аналитический метод | 2.50 | - |
| 98  | 128476.22 | 322134.63 | Аналитический метод | 2.50 | - |
| 99  | 128492.68 | 322146.37 | Аналитический метод | 2.50 | - |
| 100 | 128514.03 | 322162.91 | Аналитический метод | 2.50 | - |
| 101 | 128535.55 | 322181.22 | Аналитический метод | 2.50 | - |
| 102 | 128548.08 | 322192.72 | Аналитический метод | 2.50 | - |
| 103 | 128554.01 | 322198.48 | Аналитический метод | 2.50 | - |
| I   | 128559.67 | 322204.41 | Аналитический метод | 2.50 | - |

3. Сведения о характерных точках части (частей) границы объекта

| Обозначение<br>характерных<br>точек части<br>границы | Координаты, м |   | Метод определения<br>координат<br>характерной точки | Средняя<br>квадратическая<br>погрешность<br>положения<br>характерной точки<br>(M <sub>r</sub> ), м | Описание<br>обозначения<br>точки на<br>местности (при<br>наличии) |
|--|---------------|---|---|--|---|
|  | X             | Y |   |  |   |
| I  | 2             | 3 | 4   | 5  | 6   |
| -  | -             | - | -   | -  | -   |

| Текстовое описание местоположения границ объекта |          |                              |
|--|----------|------------------------------|
| Прохождение границы                              |          | Описание прохождения границы |
| от точки   | до точки |                              |
| 1  | 2        | 3                            |
| 1  | 1        | -                            |



# КАРТА ПЛАН

Зона санитарной охраны артезианской скважины № 34600 (2 пояс) в г. Муроме  
Владимирской области

## План границ зоны

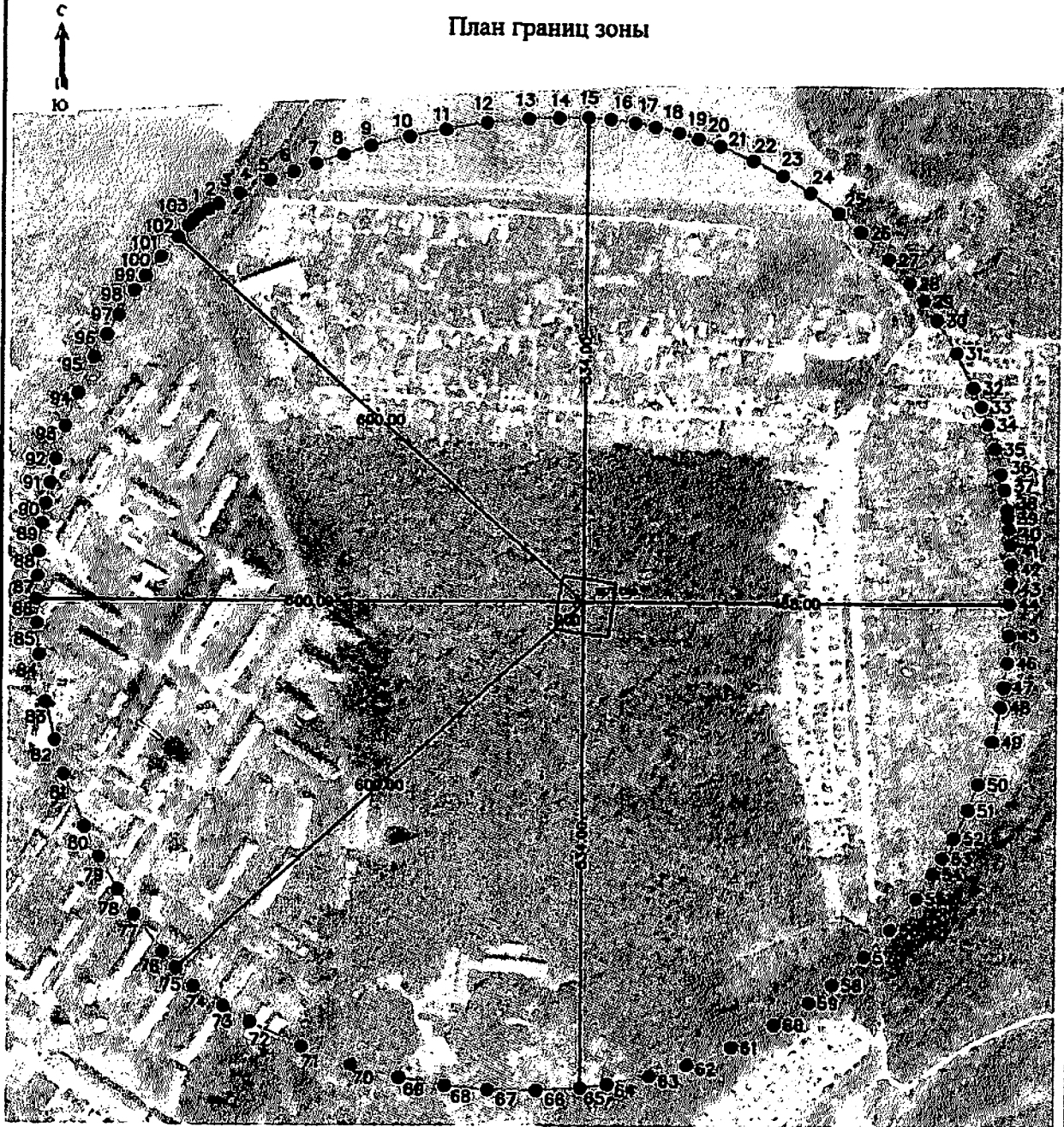

Масштаб 1:9000

Условные обозначения:

- - характерная точка границы зоны санитарной охраны артезианской скважины;
- - граница зоны санитарной охраны артезианской скважины;
- - обозначение артезианской скважины;
- - граница земельного участка.

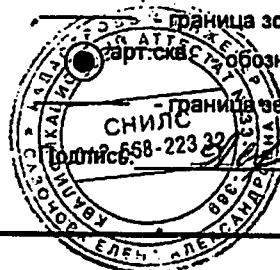

(Сазонова Елена Александровна)

Дата: 25.03.2020 г.

## ОПИСАНИЕ МЕСТОПОЛОЖЕНИЯ ГРАНИЦ

Зона санитарной охраны артезианской скважины № 34600 (3 пояс) в г. Муроме Владимирской области.

(наименование объекта, местоположение границ которого описано (далее - объект))

### Раздел 1

| Сведения об объекте |  |   |
|---------------------|--|---|
| № п/п               | Характеристики объекта   | Описание характеристик  |
| 1                   | 2  | 3   |
| 1                   | Местоположение объекта   | Владимирская обл, МО округ Муром, г. Муром  |
| 2                   | Площадь объекта +/- величина погрешности определения площади (Р-/- Дельта Р) | 221284703 кв.м ± 74617 кв.м   |
| 3                   | Иные характеристики объекта  | Размер третьего пояса ЗСО: расстояние до границ третьего пояса вверх по потоку (на запад и северо-запад) - 12307 м, для условий отсутствия потока подземных вод (на восток) - 3650, на север и юг - 7979 м. |

Раздел 2

Сведения о местоположении границ объекта

| 1. Система координат <u>МСК-33</u>              |               |           |   |  |   |
|---|---------------|-----------|---|--|---|
| 2. Сведения о характерных точках границ объекта |               |           |   |  |   |
| Обозначение<br>характерных<br>точек границ      | Координаты, м |           | Метод определения<br>координат<br>характерной точки | Средняя<br>квадратическая<br>погрешность<br>положения<br>характерной точки<br>(M <sub>p</sub> ), м | Описание<br>обозначения<br>точки на<br>местности (при<br>наличии) |
|   | X             | Y         |   |  |   |
| 1   | 2             | 3         | 4   | 5  | 6   |
| 1   | 136830.01     | 313917.72 | Аналитический метод                                 | 2.50   | -   |
| 2   | 137026.37     | 314297.11 | Аналитический метод                                 | 2.50   | -   |
| 3   | 137176.21     | 314606.83 | Аналитический метод                                 | 2.50   | -   |
| 4   | 137263.22     | 314793.21 | Аналитический метод                                 | 2.50   | -   |
| 5   | 137340.25     | 314985.93 | Аналитический метод                                 | 2.50   | -   |
| 6   | 137448.09     | 315263.10 | Аналитический метод                                 | 2.50   | -   |
| 7   | 137533.59     | 315530.04 | Аналитический метод                                 | 2.50   | -   |
| 8   | 137613.77     | 315791.23 | Аналитический метод                                 | 2.50   | -   |
| 9   | 137668.48     | 316014.96 | Аналитический метод                                 | 2.50   | -   |
| 10  | 137756.46     | 316417.81 | Аналитический метод                                 | 2.50   | -   |
| 11  | 137812.80     | 316774.33 | Аналитический метод                                 | 2.50   | -   |
| 12  | 137848.47     | 317128.91 | Аналитический метод                                 | 2.50   | -   |
| 13  | 137864.82     | 317301.48 | Аналитический метод                                 | 2.50   | -   |
| 14  | 137870.32     | 317494.91 | Аналитический метод                                 | 2.50   | -   |
| 15  | 137878.04     | 317829.66 | Аналитический метод                                 | 2.50   | -   |
| 16  | 137863.98     | 318173.97 | Аналитический метод                                 | 2.50   | -   |
| 17  | 137856.99     | 318332.17 | Аналитический метод                                 | 2.50   | -   |
| 18  | 137844.90     | 318443.79 | Аналитический метод                                 | 2.50   | -   |
| 19  | 137817.18     | 318694.16 | Аналитический метод                                 | 2.50   | -   |
| 20  | 137798.85     | 318848.83 | Аналитический метод                                 | 2.50   | -   |
| 21  | 137778.33     | 318964.50 | Аналитический метод                                 | 2.50   | -   |
| 22  | 137753.93     | 319099.92 | Аналитический метод                                 | 2.50   | -   |
| 23  | 137699.64     | 319386.14 | Аналитический метод                                 | 2.50   | -   |
| 24  | 137579.24     | 319854.66 | Аналитический метод                                 | 2.50   | -   |
| 25  | 137420.61     | 320336.73 | Аналитический метод                                 | 2.50   | -   |
| 26  | 137293.88     | 320651.31 | Аналитический метод                                 | 2.50   | -   |
| 27  | 137213.32     | 320843.17 | Аналитический метод                                 | 2.50   | -   |
| 28  | 137057.19     | 321160.98 | Аналитический метод                                 | 2.50   | -   |
| 29  | 136927.13     | 321406.29 | Аналитический метод                                 | 2.50   | -   |
| 30  | 136756.18     | 321699.88 | Аналитический метод                                 | 2.50   | -   |
| 31  | 136460.76     | 322140.44 | Аналитический метод                                 | 2.50   | -   |
| 32  | 136115.41     | 322628.84 | Аналитический метод                                 | 2.50   | -   |
| 33  | 135750.91     | 322983.16 | Аналитический метод                                 | 2.50   | -   |
| 34  | 135548.58     | 323173.54 | Аналитический метод                                 | 2.50   | -   |
| 35  | 135358.32     | 323353.27 | Аналитический метод                                 | 2.50   | -   |
| 36  | 135303.86     | 323404.61 | Аналитический метод                                 | 2.50   | -   |
| 37  | 135264.17     | 323435.75 | Аналитический метод                                 | 2.50   | -   |
| 38  | 135143.94     | 323531.34 | Аналитический метод                                 | 2.50   | -   |
| 39  | 134418.41     | 324101.39 | Аналитический метод                                 | 2.50   | -   |
| 40  | 133474.64     | 324708.64 | Аналитический метод                                 | 2.50   | -   |
| 41  | 132470.85     | 325226.47 | Аналитический метод                                 | 2.50   | -   |
| 42  | 131957.58     | 325446.33 | Аналитический метод                                 | 2.50   | -   |
| 43  | 131415.37     | 325648.26 | Аналитический метод                                 | 2.50   | -   |
| 44  | 130959.89     | 325795.02 | Аналитический метод                                 | 2.50   | -   |
| 45  | 130444.01     | 325937.10 | Аналитический метод                                 | 2.50   | -   |
| 46  | 129740.67     | 326091.09 | Аналитический метод                                 | 2.50   | -   |
| 47  | 129255.05     | 326171.53 | Аналитический метод                                 | 2.50   | -   |
| 48  | 128136.41     | 326278.84 | Аналитический метод                                 | 2.50   | -   |
| 49  | 127699.64     | 326289.00 | Аналитический метод                                 | 2.50   | -   |
| 50  | 127227.02     | 326299.24 | Аналитический метод                                 | 2.50   | -   |

| Текстовое описание местоположения границ объекта |          |                              |
|--|----------|------------------------------|
| Прохождение границы                              |          | Описание прохождения границы |
| от точки   | до точки |                              |
| 1  | 2        | 3                            |
| 1  | 1        | --                           |

КАРТА ПЛАН

Зона санитарной охраны артезианской скважины № 34600 (3 пояс) в г. Муроме  
Владимирской области

План границ зоны

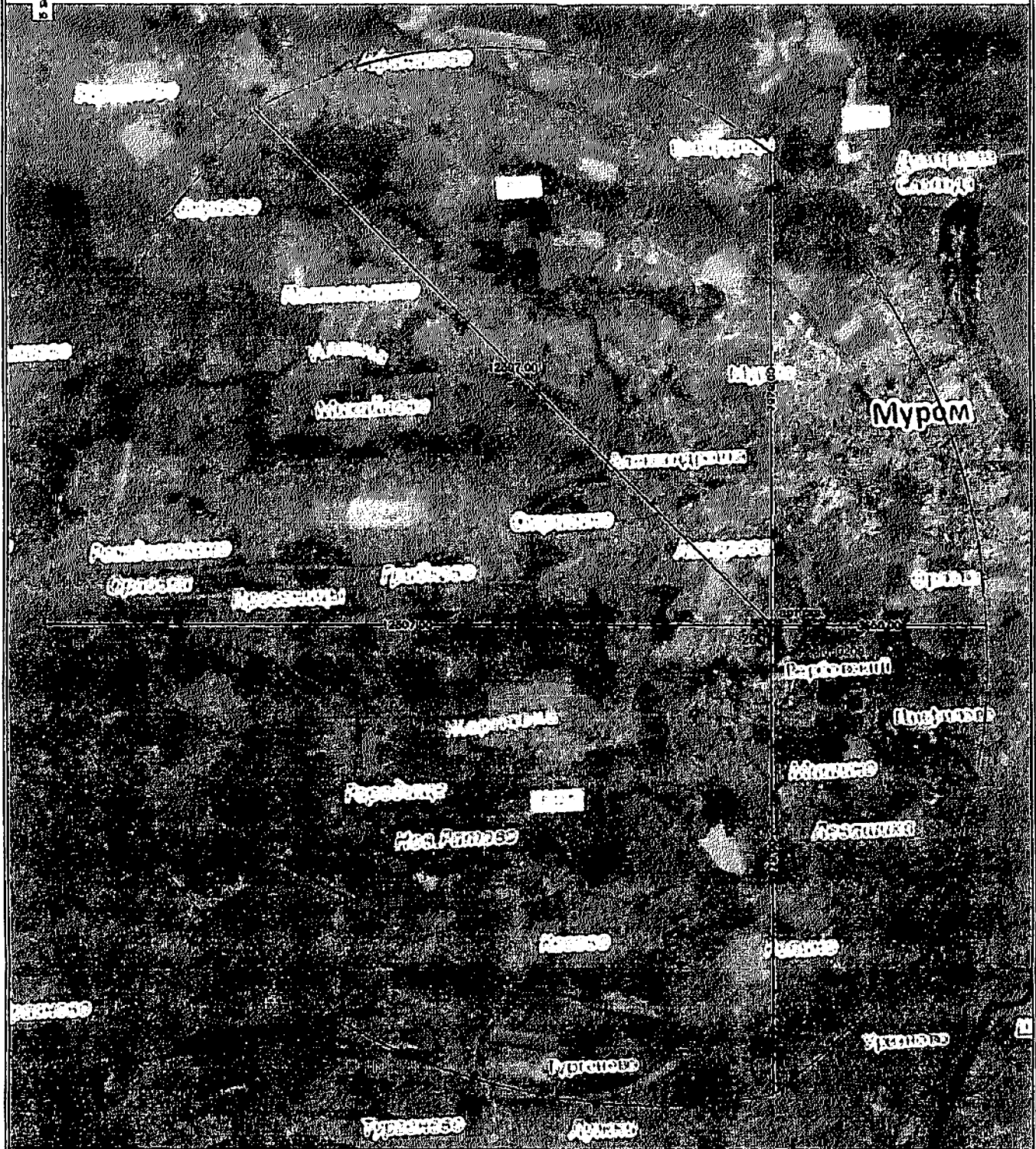

Масштаб 1:80000

Условные обозначения:

- граница зоны санитарной охраны артезианской скважины;
- арт. сква. — обозначение артезианской скважины;
- граница земельного участка.

СНИПС  
Подпись: *[Signature]* (Сазонова Елена Александровна)

Дата: 25.03.2020 г.

## ОПИСАНИЕ МЕСТОПОЛОЖЕНИЯ ГРАНИЦ

Зона санитарной охраны артезианской скважины № 59346 (I пояс) в г. Муроме Владимирской области.

(наименование объекта, местоположение границ которого описано (далее - объект))

### Раздел 1

#### Сведения об объекте

| Сведения об объекте |   |  |
|---------------------|---|--|
| № п/п               | Характеристики объекта  | Описание характеристик   |
| 1                   | 2   | 3  |
| 1                   | Местоположение объекта  | Владимирская обл. МО округ Муром, г. Муром   |
| 2                   | Площадь объекта +/- величина погрешности определения площади (Р +/- Дельта Р) | 2812 кв.м ± 265 кв.м   |
| 3                   | Иные характеристики объекта   | Граница территории первого пояса ЗСО устанавливается на расстоянии 30 м от скважины. |

Раздел 2

| Сведения о местоположении границ объекта                        |               |           |   |   |   |
|---|---------------|-----------|---|---|---|
| 1. Система координат <u>МСК-33</u>                              |               |           |   |   |   |
| 2. Сведения о характерных точках границ объекта                 |               |           |   |   |   |
| Обозначение<br>характерных<br>точек границ                      | Координаты, м |           | Метод определения<br>координат<br>характерной точки | Средняя<br>квадратическая<br>погрешность<br>положения<br>характерной точки<br>( $M_{\text{д}}$ ), м | Описание<br>обозначения<br>точки на<br>местности (при<br>наличии) |
|   | X             | Y         |   |   |   |
| 1   | 2             | 3         | 4   | 5   | 6   |
| 1   | 127890.83     | 322432.84 | Аналитический метод                                 | 2.50  | -   |
| 2   | 127893.56     | 322435.98 | Аналитический метод                                 | 2.50  | -   |
| 3   | 127896.47     | 322440.68 | Аналитический метод                                 | 2.50  | -   |
| 4   | 127898.47     | 322445.83 | Аналитический метод                                 | 2.50  | -   |
| 5   | 127899.49     | 322451.29 | Аналитический метод                                 | 2.50  | -   |
| 6   | 127899.49     | 322456.82 | Аналитический метод                                 | 2.50  | -   |
| 7   | 127898.49     | 322462.23 | Аналитический метод                                 | 2.50  | -   |
| 8   | 127896.47     | 322467.44 | Аналитический метод                                 | 2.50  | -   |
| 9   | 127893.54     | 322472.16 | Аналитический метод                                 | 2.50  | -   |
| 10  | 127889.83     | 322476.23 | Аналитический метод                                 | 2.50  | -   |
| 11  | 127885.41     | 322479.57 | Аналитический метод                                 | 2.50  | -   |
| 12  | 127880.45     | 322482.03 | Аналитический метод                                 | 2.50  | -   |
| 13  | 127875.13     | 322483.55 | Аналитический метод                                 | 2.50  | -   |
| 14  | 127869.62     | 322484.06 | Аналитический метод                                 | 2.50  | -   |
| 15  | 127864.12     | 322483.55 | Аналитический метод                                 | 2.50  | -   |
| 16  | 127858.83     | 322482.05 | Аналитический метод                                 | 2.50  | -   |
| 17  | 127853.80     | 322479.55 | Аналитический метод                                 | 2.50  | -   |
| 18  | 127849.41     | 322476.23 | Аналитический метод                                 | 2.50  | -   |
| 19  | 127845.70     | 322472.16 | Аналитический метод                                 | 2.50  | -   |
| 20  | 127842.77     | 322467.44 | Аналитический метод                                 | 2.50  | -   |
| 21  | 127840.76     | 322462.26 | Аналитический метод                                 | 2.50  | -   |
| 22  | 127839.75     | 322456.83 | Аналитический метод                                 | 2.50  | -   |
| 23  | 127839.75     | 322451.29 | Аналитический метод                                 | 2.50  | -   |
| 24  | 127840.76     | 322445.86 | Аналитический метод                                 | 2.50  | -   |
| 25  | 127842.81     | 322440.59 | Аналитический метод                                 | 2.50  | -   |
| 26  | 127845.68     | 322435.97 | Аналитический метод                                 | 2.50  | -   |
| 27  | 127849.52     | 322431.79 | Аналитический метод                                 | 2.50  | -   |
| 28  | 127853.76     | 322428.60 | Аналитический метод                                 | 2.50  | -   |
| 29  | 127858.72     | 322426.11 | Аналитический метод                                 | 2.50  | -   |
| 30  | 127864.09     | 322424.57 | Аналитический метод                                 | 2.50  | -   |
| 31  | 127869.62     | 322424.06 | Аналитический метод                                 | 2.50  | -   |
| 32  | 127875.14     | 322424.57 | Аналитический метод                                 | 2.50  | -   |
| 33  | 127880.46     | 322426.08 | Аналитический метод                                 | 2.50  | -   |
| 34  | 127885.41     | 322428.55 | Аналитический метод                                 | 2.50  | -   |
| 35  | 127888.43     | 322430.75 | Аналитический метод                                 | 2.50  | -   |
| 1   | 127890.83     | 322432.84 | Аналитический метод                                 | 2.50  | -   |
| 3. Сведения о характерных точках части (частей) границы объекта |               |           |   |   |   |
| Обозначение<br>характерных<br>точек части<br>границы            | Координаты, м |           | Метод определения<br>координат<br>характерной точки | Средняя<br>квадратическая<br>погрешность<br>положения<br>характерной точки<br>( $M_{\text{д}}$ ), м | Описание<br>обозначения<br>точки на<br>местности (при<br>наличии) |
|   | X             | Y         |   |   |   |
| 1   | 2             | 3         | 4   | 5   | 6   |
| -   | -             | -         | -   | -   | -   |

| Текстовое описание местоположения границ объекта |          |                              |
|--|----------|------------------------------|
| Прохождение границы                              |          | Описание прохождения границы |
| от точки   | до точки |                              |
| 1  | 2        | 3                            |
| 1  | 1        | -                            |



## КАРТА ПЛАН

Зона санитарной охраны артезианской скважины №59346 (1 пояс) в г. Муроме  
Владимирской области

План границ зоны



Масштаб 1:2000

Условные обозначения:

● 1 - характерная точка границы зоны санитарной охраны артезианской скважины;

— граница зоны санитарной охраны артезианской скважины;

⊙ арт. скв. - обозначение артезианской скважины;

— граница земельного участка.

Подпись:  (Сазонова Елена Александровна)

Дата: 25.03.2020 г.

## ОПИСАНИЕ МЕСТОПОЛОЖЕНИЯ ГРАНИЦ

Зона санитарной охраны артезианской скважины № 59346 (2 пояс) в г. Муроме Владимирской области.

(наименование объекта, местоположение границ которого описано (далее - объект))

### Раздел 1

#### Сведения об объекте

| Сведения об объекте |  |   |
|---------------------|--|---|
| № п/п               | Характеристики объекта   | Описание характеристик  |
| 1                   | 2  | 3   |
| 1                   | Местоположение объекта   | Владимирская обл. МО округ Муром, г. Муром  |
| 2                   | Площадь объекта ± величина погрешности определения площади (Р-/- Дельта Р) | 919223 кв.м + 4794 кв.м   |
| 3                   | Иные характеристики объекта  | Размер второго пояса ЗСО: расстояние до границы второго пояса вверх по потоку (на запад, юго-запад и северо-запад) - 600 м, для условия отсутствия потока подземных вод (на восток) - 468 м, на север и юг - 534 м. |

Раздел 2

Сведения о местоположении границ объекта

1. Система координат МСК-33

2. Сведения о характерных точках границ объекта

| Обозначение<br>характерных<br>точек границ | Координаты, м |           | Метод определения<br>координат<br>характерной точки | Средняя<br>квадратическая<br>погрешность<br>положения<br>характерной точки<br>(M <sub>1</sub> ), м | Описание<br>обозначения<br>точки на<br>местности (при<br>наличии) |
|--|---------------|-----------|---|--|---|
|  | X             | Y         |   |  |   |
| 1  | 2             | 3         | 4   | 5  | 6   |
| 1  | 128293.20     | 322029.55 | Аналитический метод                                 | 2.50   | —   |
| 2  | 128299.38     | 322040.29 | Аналитический метод                                 | 2.50   | —   |
| 3  | 128305.49     | 322051.46 | Аналитический метод                                 | 2.50   | —   |
| 4  | 128317.16     | 322075.08 | Аналитический метод                                 | 2.50   | —   |
| 5  | 128331.99     | 322107.57 | Аналитический метод                                 | 2.50   | —   |
| 6  | 128341.70     | 322131.78 | Аналитический метод                                 | 2.50   | —   |
| 7  | 128351.04     | 322155.51 | Аналитический метод                                 | 2.50   | —   |
| 8  | 128361.13     | 322186.14 | Аналитический метод                                 | 2.50   | —   |
| 9  | 128370.60     | 322216.08 | Аналитический метод                                 | 2.50   | —   |
| 10   | 128381.35     | 322257.99 | Аналитический метод                                 | 2.50   | —   |
| 11   | 128389.49     | 322297.50 | Аналитический метод                                 | 2.50   | —   |
| 12   | 128396.58     | 322343.33 | Аналитический метод                                 | 2.50   | —   |
| 13   | 128401.14     | 322388.25 | Аналитический метод                                 | 2.50   | —   |
| 14   | 128402.63     | 322421.44 | Аналитический метод                                 | 2.50   | —   |
| 15   | 128403.35     | 322454.06 | Аналитический метод                                 | 2.50   | —   |
| 16   | 128401.49     | 322478.56 | Аналитический метод                                 | 2.50   | —   |
| 17   | 128397.83     | 322505.63 | Аналитический метод                                 | 2.50   | —   |
| 18   | 128393.52     | 322527.43 | Аналитический метод                                 | 2.50   | —   |
| 19   | 128387.38     | 322553.88 | Аналитический метод                                 | 2.50   | —   |
| 20   | 128381.00     | 322575.38 | Аналитический метод                                 | 2.50   | —   |
| 21   | 128373.10     | 322599.32 | Аналитический метод                                 | 2.50   | —   |
| 22   | 128357.40     | 322635.89 | Аналитический метод                                 | 2.50   | —   |
| 23   | 128341.16     | 322667.59 | Аналитический метод                                 | 2.50   | —   |
| 24   | 128322.20     | 322698.80 | Аналитический метод                                 | 2.50   | —   |
| 25   | 128299.98     | 322729.88 | Аналитический метод                                 | 2.50   | —   |
| 26   | 128279.42     | 322754.72 | Аналитический метод                                 | 2.50   | —   |
| 27   | 128250.16     | 322785.14 | Аналитический метод                                 | 2.50   | —   |
| 28   | 128223.54     | 322808.81 | Аналитический метод                                 | 2.50   | —   |
| 29   | 128203.91     | 322824.23 | Аналитический метод                                 | 2.50   | —   |
| 30   | 128182.98     | 322839.04 | Аналитический метод                                 | 2.50   | —   |
| 31   | 128146.68     | 322861.15 | Аналитический метод                                 | 2.50   | —   |
| 32   | 128108.92     | 322879.96 | Аналитический метод                                 | 2.50   | —   |
| 33   | 128088.01     | 322888.74 | Аналитический метод                                 | 2.50   | —   |
| 34   | 128067.94     | 322896.13 | Аналитический метод                                 | 2.50   | —   |
| 35   | 128041.01     | 322904.57 | Аналитический метод                                 | 2.50   | —   |
| 36   | 128013.56     | 322911.48 | Аналитический метод                                 | 2.50   | —   |
| 37   | 127996.05     | 322915.04 | Аналитический метод                                 | 2.50   | —   |
| 38   | 127973.95     | 322918.61 | Аналитический метод                                 | 2.50   | —   |
| 39   | 127965.31     | 322919.73 | Аналитический метод                                 | 2.50   | —   |
| 40   | 127952.81     | 322921.08 | Аналитический метод                                 | 2.50   | —   |
| 41   | 127935.39     | 322922.44 | Аналитический метод                                 | 2.50   | —   |
| 42   | 127913.56     | 322923.28 | Аналитический метод                                 | 2.50   | —   |
| 43   | 127892.90     | 322923.19 | Аналитический метод                                 | 2.50   | —   |
| 44   | 127869.72     | 322922.46 | Аналитический метод                                 | 2.50   | —   |
| 45   | 127835.38     | 322922.02 | Аналитический метод                                 | 2.50   | —   |
| 46   | 127805.04     | 322920.09 | Аналитический метод                                 | 2.50   | —   |
| 47   | 127777.73     | 322916.83 | Аналитический метод                                 | 2.50   | —   |
| 48   | 127756.35     | 322913.24 | Аналитический метод                                 | 2.50   | —   |
| 49   | 127718.00     | 322904.46 | Аналитический метод                                 | 2.50   | —   |
| 50   | 127671.15     | 322889.45 | Аналитический метод                                 | 2.50   | —   |

|     |           |           |                     |      |   |
|-----|-----------|-----------|---------------------|------|---|
| 51  | 127642.55 | 322877.79 | Аналитический метод | 2.50 | - |
| 52  | 127611.94 | 322863.02 | Аналитический метод | 2.50 | - |
| 53  | 127589.11 | 322850.33 | Аналитический метод | 2.50 | - |
| 54  | 127571.82 | 322839.69 | Аналитический метод | 2.50 | - |
| 55  | 127545.03 | 322821.25 | Аналитический метод | 2.50 | - |
| 56  | 127510.33 | 322793.37 | Аналитический метод | 2.50 | - |
| 57  | 127480.24 | 322764.80 | Аналитический метод | 2.50 | - |
| 58  | 127449.75 | 322730.54 | Аналитический метод | 2.50 | - |
| 59  | 127430.02 | 322704.69 | Аналитический метод | 2.50 | - |
| 60  | 127405.43 | 322666.94 | Аналитический метод | 2.50 | - |
| 61  | 127381.02 | 322620.45 | Аналитический метод | 2.50 | - |
| 62  | 127361.31 | 322571.41 | Аналитический метод | 2.50 | - |
| 63  | 127349.03 | 322530.24 | Аналитический метод | 2.50 | - |
| 64  | 127339.44 | 322483.62 | Аналитический метод | 2.50 | - |
| 65  | 127335.62 | 322454.06 | Аналитический метод | 2.50 | - |
| 66  | 127332.29 | 322405.06 | Аналитический метод | 2.50 | - |
| 67  | 127333.01 | 322352.83 | Аналитический метод | 2.50 | - |
| 68  | 127337.56 | 322304.91 | Аналитический метод | 2.50 | - |
| 69  | 127346.23 | 322255.54 | Аналитический метод | 2.50 | - |
| 70  | 127360.16 | 322202.80 | Аналитический метод | 2.50 | - |
| 71  | 127379.97 | 322148.33 | Аналитический метод | 2.50 | - |
| 72  | 127406.34 | 322093.03 | Аналитический метод | 2.50 | - |
| 73  | 127423.71 | 322062.85 | Аналитический метод | 2.50 | - |
| 74  | 127445.76 | 322029.40 | Аналитический метод | 2.50 | - |
| 75  | 127465.65 | 322010.43 | Аналитический метод | 2.50 | - |
| 76  | 127482.33 | 321995.79 | Аналитический метод | 2.50 | - |
| 77  | 127523.74 | 321963.78 | Аналитический метод | 2.50 | - |
| 78  | 127551.05 | 321945.62 | Аналитический метод | 2.50 | - |
| 79  | 127586.35 | 321925.14 | Аналитический метод | 2.50 | - |
| 80  | 127619.54 | 321908.66 | Аналитический метод | 2.50 | - |
| 81  | 127676.63 | 321885.94 | Аналитический метод | 2.50 | - |
| 82  | 127714.63 | 321874.42 | Аналитический метод | 2.50 | - |
| 83  | 127756.37 | 321864.84 | Аналитический метод | 2.50 | - |
| 84  | 127808.40 | 321857.19 | Аналитический метод | 2.50 | - |
| 85  | 127843.40 | 321854.63 | Аналитический метод | 2.50 | - |
| 86  | 127869.62 | 321854.06 | Аналитический метод | 2.50 | - |
| 87  | 127895.26 | 321854.61 | Аналитический метод | 2.50 | - |
| 88  | 127922.32 | 321856.38 | Аналитический метод | 2.50 | - |
| 89  | 127953.30 | 321859.92 | Аналитический метод | 2.50 | - |
| 90  | 127975.15 | 321863.41 | Аналитический метод | 2.50 | - |
| 91  | 127998.13 | 321867.98 | Аналитический метод | 2.50 | - |
| 92  | 128024.13 | 321874.29 | Аналитический метод | 2.50 | - |
| 93  | 128060.31 | 321885.17 | Аналитический метод | 2.50 | - |
| 94  | 128097.12 | 321898.86 | Аналитический метод | 2.50 | - |
| 95  | 128136.19 | 321916.53 | Аналитический метод | 2.50 | - |
| 96  | 128161.48 | 321929.83 | Аналитический метод | 2.50 | - |
| 97  | 128182.94 | 321942.36 | Аналитический метод | 2.50 | - |
| 98  | 128209.74 | 321959.77 | Аналитический метод | 2.50 | - |
| 99  | 128226.20 | 321971.51 | Аналитический метод | 2.50 | - |
| 100 | 128247.56 | 321988.05 | Аналитический метод | 2.50 | - |
| 101 | 128269.08 | 322006.36 | Аналитический метод | 2.50 | - |
| 102 | 128281.61 | 322017.86 | Аналитический метод | 2.50 | - |
| 103 | 128287.54 | 322023.62 | Аналитический метод | 2.50 | - |
| I   | 128293.20 | 322029.55 | Аналитический метод | 2.50 | - |

3. Сведения о характерных точках части (частей) границы объекта

| Обозначение<br>характерных<br>точек части<br>границы | Координаты, м |   | Метод определения<br>координат<br>характерной точки | Средняя<br>квадратическая<br>погрешность<br>положения<br>характерной точки<br>(M <sub>1</sub> ), м | Описание<br>обозначения<br>точки на<br>местности (при<br>наличии) |
|--|---------------|---|---|--|---|
|  | X             | Y |   |  |   |
| 1  | 2             | 3 | 4   | 5  | 6   |
| -  | -             | - | -   | -  | -   |

| Текстовое описание местоположения границ объекта |          |                              |
|--|----------|------------------------------|
| Прохождение границы                              |          | Описание прохождения границы |
| от точки   | до точки |                              |
| 1  | 2        | 3                            |
| 1  | 1        | -                            |

# КАРТА ПЛАН

Зона санитарной охраны артезианской скважины №59346 (2 пояс) в г. Муроме  
Владимирской области

## План границ зоны

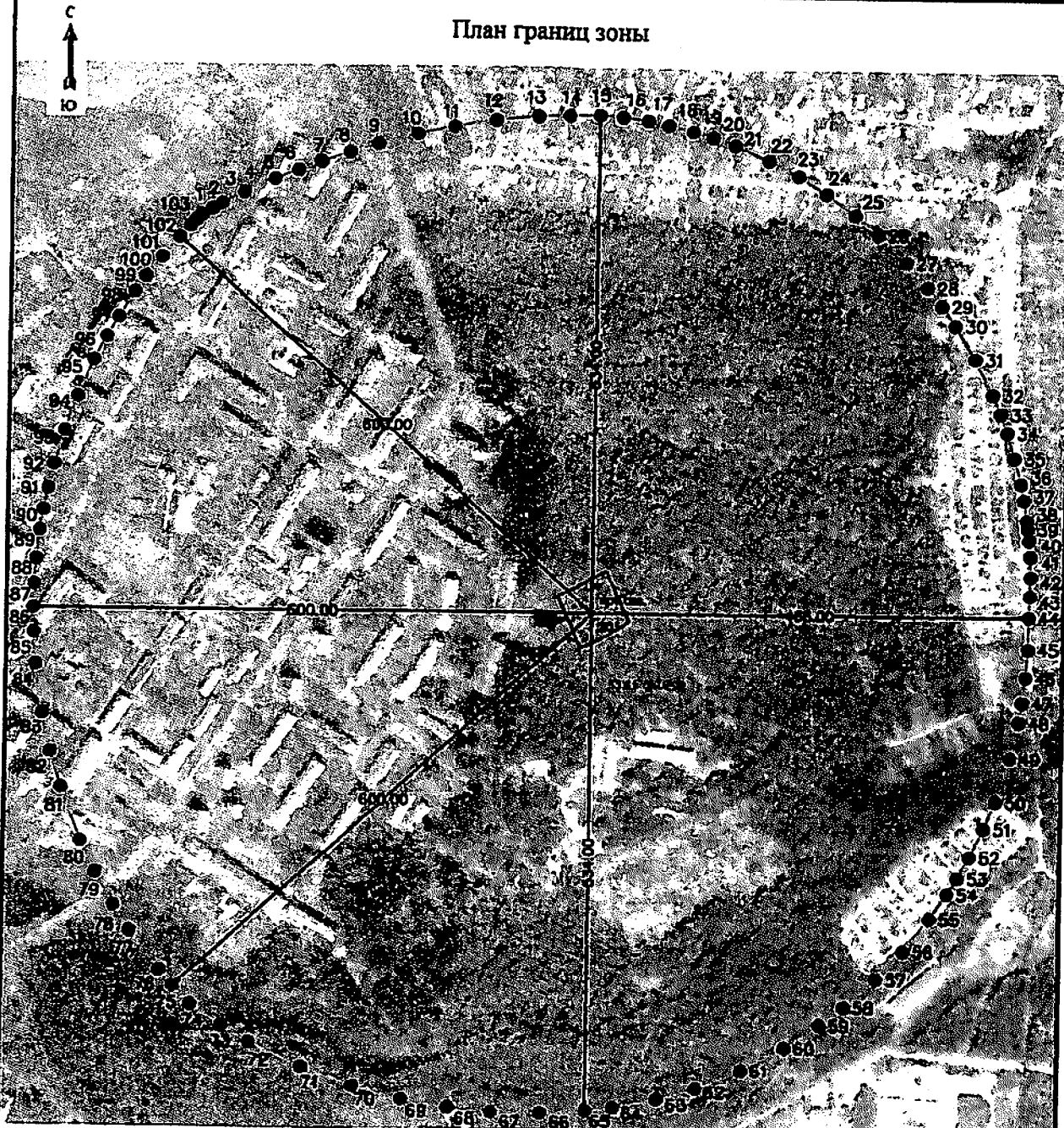

Масштаб 1:9000

Условные обозначения:

- - характерная точка границы зоны санитарной охраны артезианской скважины;
- граница зоны санитарной охраны артезианской скважины;
- арт. скв. - обозначение артезианской скважины;
- граница земельного участка.

Подпись:  (Сазонова Елена Александровна)

Дата: 25.03.2020 г.

## ОПИСАНИЕ МЕСТОПОЛОЖЕНИЯ ГРАНИЦ

Зона санитарной охраны артезианской скважины № 59346 (3 пояс) в г. Муроме Владимирской области.

(наименование объекта, местоположение грани которого описано (далее - объект))

### Раздел 1

#### Сведения об объекте

| Сведения об объекте |   |   |
|---------------------|---|---|
| № п/п               | Характеристики объекта  | Описание характеристик  |
| 1                   | 2   | 3   |
| 1                   | Местоположение объекта  | Владимирская обл, МО округ Муром, г. Муром  |
| 2                   | Площадь объекта +/- величина погрешности определения площади (Р +/- Дельта Р) | 221284673 кв.м = 74617 кв.м   |
| 3                   | Иные характеристики объекта   | Размер третьего пояса ЗСО: расстояние до границ третьего пояса вверх по потоку (на запад и северо-запад) - 12307 м. для условий отсутствия потока подземных вод (на восток) - 3650, на север и юг - 7979 м. |

Раздел 2

| Сведения о местоположении границ объекта        |               |           |   |  |   |
|---|---------------|-----------|---|--|---|
| 1. Система координат <u>МСК-33</u>              |               |           |   |  |   |
| 2. Сведения о характерных точках границ объекта |               |           |   |  |   |
| Обозначение<br>характерных<br>точек границ      | Координаты, м |           | Метод определения<br>координат<br>характерной точки | Средняя<br>квадратическая<br>погрешность<br>положения<br>характерной точки<br>( $M_c$ ), м | Описание<br>обозначения<br>точки на<br>местности (при<br>наличии) |
|   | X             | Y         |   |  |   |
| 1   | 2             | 3         | 4   | 5  | 6   |
| 1   | 136563.22     | 313742.94 | Аналитический метод                                 | 2.50   | –   |
| 2   | 136759.58     | 314122.33 | Аналитический метод                                 | 2.50   | –   |
| 3   | 136909.42     | 314432.05 | Аналитический метод                                 | 2.50   | –   |
| 4   | 136996.43     | 314618.43 | Аналитический метод                                 | 2.50   | –   |
| 5   | 137073.46     | 314811.14 | Аналитический метод                                 | 2.50   | –   |
| 6   | 137181.30     | 315088.32 | Аналитический метод                                 | 2.50   | –   |
| 7   | 137266.80     | 315355.26 | Аналитический метод                                 | 2.50   | –   |
| 8   | 137346.98     | 315616.45 | Аналитический метод                                 | 2.50   | –   |
| 9   | 137401.69     | 315840.18 | Аналитический метод                                 | 2.50   | –   |
| 10  | 137489.66     | 316243.03 | Аналитический метод                                 | 2.50   | –   |
| 11  | 137546.00     | 316599.55 | Аналитический метод                                 | 2.50   | –   |
| 12  | 137581.68     | 316954.13 | Аналитический метод                                 | 2.50   | –   |
| 13  | 137598.03     | 317126.70 | Аналитический метод                                 | 2.50   | –   |
| 14  | 137603.53     | 317320.12 | Аналитический метод                                 | 2.50   | –   |
| 15  | 137611.25     | 317654.88 | Аналитический метод                                 | 2.50   | –   |
| 16  | 137597.19     | 317999.19 | Аналитический метод                                 | 2.50   | –   |
| 17  | 137590.19     | 318157.39 | Аналитический метод                                 | 2.50   | –   |
| 18  | 137578.10     | 318269.00 | Аналитический метод                                 | 2.50   | –   |
| 19  | 137550.39     | 318519.38 | Аналитический метод                                 | 2.50   | –   |
| 20  | 137532.06     | 318674.05 | Аналитический метод                                 | 2.50   | –   |
| 21  | 137511.54     | 318789.72 | Аналитический метод                                 | 2.50   | –   |
| 22  | 137487.14     | 318925.14 | Аналитический метод                                 | 2.50   | –   |
| 23  | 137432.85     | 319211.35 | Аналитический метод                                 | 2.50   | –   |
| 24  | 137312.44     | 319679.88 | Аналитический метод                                 | 2.50   | –   |
| 25  | 137153.82     | 320161.95 | Аналитический метод                                 | 2.50   | –   |
| 26  | 137027.08     | 320476.53 | Аналитический метод                                 | 2.50   | –   |
| 27  | 136946.53     | 320668.39 | Аналитический метод                                 | 2.50   | –   |
| 28  | 136790.40     | 320986.20 | Аналитический метод                                 | 2.50   | –   |
| 29  | 136660.34     | 321231.51 | Аналитический метод                                 | 2.50   | –   |
| 30  | 136489.39     | 321525.10 | Аналитический метод                                 | 2.50   | –   |
| 31  | 136193.97     | 321965.65 | Аналитический метод                                 | 2.50   | –   |
| 32  | 135848.62     | 322454.06 | Аналитический метод                                 | 2.50   | –   |
| 33  | 135484.12     | 322808.38 | Аналитический метод                                 | 2.50   | –   |
| 34  | 135281.79     | 322998.76 | Аналитический метод                                 | 2.50   | –   |
| 35  | 135091.53     | 323178.49 | Аналитический метод                                 | 2.50   | –   |
| 36  | 135037.07     | 323229.83 | Аналитический метод                                 | 2.50   | –   |
| 37  | 134997.38     | 323260.97 | Аналитический метод                                 | 2.50   | –   |
| 38  | 134877.15     | 323356.55 | Аналитический метод                                 | 2.50   | –   |
| 39  | 134151.61     | 323926.61 | Аналитический метод                                 | 2.50   | –   |
| 40  | 133207.84     | 324533.86 | Аналитический метод                                 | 2.50   | –   |
| 41  | 132204.06     | 325051.68 | Аналитический метод                                 | 2.50   | –   |
| 42  | 131690.79     | 325271.55 | Аналитический метод                                 | 2.50   | –   |
| 43  | 131148.58     | 325473.48 | Аналитический метод                                 | 2.50   | –   |
| 44  | 130693.10     | 325620.24 | Аналитический метод                                 | 2.50   | –   |
| 45  | 130177.22     | 325762.31 | Аналитический метод                                 | 2.50   | –   |
| 46  | 129473.87     | 325916.30 | Аналитический метод                                 | 2.50   | –   |
| 47  | 128988.25     | 325996.74 | Аналитический метод                                 | 2.50   | –   |
| 48  | 127869.62     | 326104.06 | Аналитический метод                                 | 2.50   | –   |
| 49  | 127432.85     | 326114.22 | Аналитический метод                                 | 2.50   | –   |
| 50  | 126960.23     | 326124.46 | Аналитический метод                                 | 2.50   | –   |



|    |           |           |                     |      |   |
|----|-----------|-----------|---------------------|------|---|
| 51 | 126450.54 | 326086.70 | Аналитический метод | 2.50 | - |
| 52 | 126042.38 | 326052.66 | Аналитический метод | 2.50 | - |
| 53 | 125547.59 | 325965.26 | Аналитический метод | 2.50 | - |
| 54 | 125143.54 | 325890.58 | Аналитический метод | 2.50 | - |
| 55 | 124603.62 | 325738.72 | Аналитический метод | 2.50 | - |
| 56 | 124264.80 | 325639.30 | Аналитический метод | 2.50 | - |
| 57 | 123412.98 | 325300.25 | Аналитический метод | 2.50 | - |
| 58 | 122600.10 | 324877.87 | Аналитический метод | 2.50 | - |
| 59 | 121825.29 | 324370.07 | Аналитический метод | 2.50 | - |
| 60 | 121145.74 | 323821.98 | Аналитический метод | 2.50 | - |
| 61 | 120554.26 | 323246.43 | Аналитический метод | 2.50 | - |
| 62 | 119890.62 | 322454.06 | Аналитический метод | 2.50 | - |
| 63 | 119756.28 | 321530.04 | Аналитический метод | 2.50 | - |
| 64 | 119703.47 | 320573.82 | Аналитический метод | 2.50 | - |
| 65 | 119737.79 | 319608.82 | Аналитический метод | 2.50 | - |
| 66 | 119862.42 | 318635.55 | Аналитический метод | 2.50 | - |
| 67 | 120063.32 | 317726.68 | Аналитический метод | 2.50 | - |
| 68 | 120329.97 | 316875.30 | Аналитический метод | 2.50 | - |
| 69 | 120723.37 | 315928.88 | Аналитический метод | 2.50 | - |
| 70 | 121192.31 | 315048.30 | Аналитический метод | 2.50 | - |
| 71 | 121677.28 | 314305.24 | Аналитический метод | 2.50 | - |
| 72 | 122221.66 | 313606.50 | Аналитический метод | 2.50 | - |
| 73 | 122672.63 | 313119.42 | Аналитический метод | 2.50 | - |
| 74 | 122917.72 | 312861.90 | Аналитический метод | 2.50 | - |
| 75 | 123146.37 | 312655.00 | Аналитический метод | 2.50 | - |
| 76 | 123775.05 | 312114.00 | Аналитический метод | 2.50 | - |
| 77 | 124401.96 | 311659.63 | Аналитический метод | 2.50 | - |
| 78 | 125207.13 | 311170.17 | Аналитический метод | 2.50 | - |
| 79 | 126047.51 | 310756.33 | Аналитический метод | 2.50 | - |
| 80 | 126951.66 | 310408.03 | Аналитический метод | 2.50 | - |
| 81 | 127869.62 | 310147.06 | Аналитический метод | 2.50 | - |
| 82 | 128071.25 | 310166.89 | Аналитический метод | 2.50 | - |
| 83 | 128541.46 | 310212.75 | Аналитический метод | 2.50 | - |
| 84 | 129087.08 | 310265.03 | Аналитический метод | 2.50 | - |
| 85 | 129777.22 | 310332.17 | Аналитический метод | 2.50 | - |
| 86 | 130267.17 | 310382.85 | Аналитический метод | 2.50 | - |
| 87 | 130267.17 | 310382.85 | Аналитический метод | 2.50 | - |
| 88 | 130583.82 | 310480.71 | Аналитический метод | 2.50 | - |
| 89 | 131028.83 | 310588.50 | Аналитический метод | 2.50 | - |
| 90 | 131445.89 | 310737.09 | Аналитический метод | 2.50 | - |
| 91 | 131963.08 | 310895.32 | Аналитический метод | 2.50 | - |
| 92 | 132638.46 | 311108.56 | Аналитический метод | 2.50 | - |
| 93 | 133116.55 | 311364.75 | Аналитический метод | 2.50 | - |
| 94 | 133685.10 | 311666.39 | Аналитический метод | 2.50 | - |
| 95 | 134345.20 | 312019.04 | Аналитический метод | 2.50 | - |
| 96 | 134708.12 | 312221.90 | Аналитический метод | 2.50 | - |
| 97 | 135577.21 | 312923.96 | Аналитический метод | 2.50 | - |
| 98 | 136071.70 | 313331.81 | Аналитический метод | 2.50 | - |
| 1  | 136563.22 | 313742.94 | Аналитический метод | 2.50 | - |

3. Сведения о характерных точках части (частей) границы объекта

| Обозначение<br>характерных<br>точек части<br>границы | Координаты, м |   | Метод определения<br>координат<br>характерной точки | Средняя<br>квадратическая<br>погрешность<br>положения<br>характерной точки<br>(M <sub>p</sub> ), м | Описание<br>обозначения<br>точки на<br>местности (при<br>наличии) |
|--|---------------|---|---|--|---|
|  | X             | Y |   |  |   |
| 1  | 2             | 3 | 4   | 5  | 6   |
| -  | -             | - | -   | -  | -   |

| Текстовое описание местоположения границ объекта |          |                              |
|--|----------|------------------------------|
| Прохождение границы                              |          | Описание прохождения границы |
| от точки   | до точки |                              |
| 1  | 2        | 3                            |
| 1  | 1        | -                            |

КАРТА ПЛАН

Зона санитарной охраны артезианской скважины №59346 (3 пояс) в г. Муроме  
Владимирской области

План границ зоны



Масштаб 1:80000

Условные обозначения:

- граница зоны санитарной охраны артезианской скважины;
- арт. скв. - обозначение артезианской скважины;
- границы земельного участка.

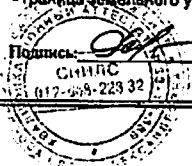

Подпись: \_\_\_\_\_ (Сазонова Елена Александровна)

Дата: 25.03.2020 г.

## ОПИСАНИЕ МЕСТОПОЛОЖЕНИЯ ГРАНИЦ

Зона санитарной охраны артезианской скважины № 59347 (1 пояс) в г. Муроме Владимирской области.

(наименование объекта, местоположение границ которого описано (далее - объект))

### Раздел 1

#### Сведения об объекте

| Сведения об объекте |   |  |
|---------------------|---|--|
| № п/п               | Характеристики объекта  | Описание характеристик   |
| 1                   | 2   | 3  |
| 1                   | Местоположение объекта  | Владимирская обл. МО округ Муром, г. Муром   |
| 2                   | Площадь объекта +/- величина погрешности определения площади (Р +/- Дельта Р) | 2812 кв.м ± 265 кв.м   |
| 3                   | Иные характеристики объекта   | Граница территории первого пояса ЗСО устанавливается на расстоянии 30 м от скважины. |

Раздел 2

| Сведения о местоположении границ объекта                        |               |           |   |  |   |
|---|---------------|-----------|---|--|---|
| 1. Система координат МСК-33                                     |               |           |   |  |   |
| 2. Сведения о характерных точках границ объекта                 |               |           |   |  |   |
| Обозначение<br>характерных<br>точек границ                      | Координаты, м |           | Метод определения<br>координат<br>характерной точки | Средняя<br>квадратическая<br>погрешность<br>положения<br>характерной точки<br>( $M_1$ ), м | Описание<br>обозначения<br>точки на<br>местности (при<br>наличии) |
|   | X             | Y         |   |  |   |
| 1   | 2             | 3         | 4   | 5  | 6   |
| 1   | 126951.20     | 321800.87 | Аналитический метод                                 | 2.50   | -   |
| 2   | 126953.93     | 321804.01 | Аналитический метод                                 | 2.50   | -   |
| 3   | 126956.84     | 321808.71 | Аналитический метод                                 | 2.50   | -   |
| 4   | 126958.84     | 321813.86 | Аналитический метод                                 | 2.50   | -   |
| 5   | 126959.86     | 321819.32 | Аналитический метод                                 | 2.50   | -   |
| 6   | 126959.86     | 321824.86 | Аналитический метод                                 | 2.50   | -   |
| 7   | 126958.86     | 321830.26 | Аналитический метод                                 | 2.50   | -   |
| 8   | 126956.84     | 321835.47 | Аналитический метод                                 | 2.50   | -   |
| 9   | 126953.91     | 321840.19 | Аналитический метод                                 | 2.50   | -   |
| 10  | 126950.20     | 321844.26 | Аналитический метод                                 | 2.50   | -   |
| 11  | 126945.78     | 321847.60 | Аналитический метод                                 | 2.50   | -   |
| 12  | 126940.82     | 321850.06 | Аналитический метод                                 | 2.50   | -   |
| 13  | 126935.50     | 321851.58 | Аналитический метод                                 | 2.50   | -   |
| 14  | 126929.99     | 321852.09 | Аналитический метод                                 | 2.50   | -   |
| 15  | 126924.49     | 321851.58 | Аналитический метод                                 | 2.50   | -   |
| 16  | 126919.20     | 321850.08 | Аналитический метод                                 | 2.50   | -   |
| 17  | 126914.17     | 321847.58 | Аналитический метод                                 | 2.50   | -   |
| 18  | 126909.78     | 321844.26 | Аналитический метод                                 | 2.50   | -   |
| 19  | 126906.07     | 321840.19 | Аналитический метод                                 | 2.50   | -   |
| 20  | 126903.14     | 321835.47 | Аналитический метод                                 | 2.50   | -   |
| 21  | 126901.13     | 321830.29 | Аналитический метод                                 | 2.50   | -   |
| 22  | 126900.12     | 321824.86 | Аналитический метод                                 | 2.50   | -   |
| 23  | 126900.12     | 321819.32 | Аналитический метод                                 | 2.50   | -   |
| 24  | 126901.13     | 321813.89 | Аналитический метод                                 | 2.50   | -   |
| 25  | 126903.18     | 321808.62 | Аналитический метод                                 | 2.50   | -   |
| 26  | 126906.05     | 321804.01 | Аналитический метод                                 | 2.50   | -   |
| 27  | 126909.89     | 321799.82 | Аналитический метод                                 | 2.50   | -   |
| 28  | 126914.13     | 321796.63 | Аналитический метод                                 | 2.50   | -   |
| 29  | 126919.09     | 321794.14 | Аналитический метод                                 | 2.50   | -   |
| 30  | 126924.46     | 321792.60 | Аналитический метод                                 | 2.50   | -   |
| 31  | 126929.99     | 321792.09 | Аналитический метод                                 | 2.50   | -   |
| 32  | 126935.51     | 321792.60 | Аналитический метод                                 | 2.50   | -   |
| 33  | 126940.83     | 321794.11 | Аналитический метод                                 | 2.50   | -   |
| 34  | 126945.78     | 321796.58 | Аналитический метод                                 | 2.50   | -   |
| 35  | 126948.80     | 321798.78 | Аналитический метод                                 | 2.50   | -   |
| 1   | 126951.20     | 321800.87 | Аналитический метод                                 | 2.50   | -   |
| 3. Сведения о характерных точках части (частей) границы объекта |               |           |   |  |   |
| Обозначение<br>характерных<br>точек части<br>границы            | Координаты, м |           | Метод определения<br>координат<br>характерной точки | Средняя<br>квадратическая<br>погрешность<br>положения<br>характерной точки<br>( $M_1$ ), м | Описание<br>обозначения<br>точки на<br>местности (при<br>наличии) |
|   | X             | Y         |   |  |   |
| 1   | 2             | 3         | 4   | 5  | 6   |
| -   | -             | -         | -   | -  | -   |

| Текстовое описание местоположения границ объекта |          |                              |
|--|----------|------------------------------|
| Прохождение границы                              |          | Описание прохождения границы |
| от точки   | до точки |                              |
| 1  | 2        | 3                            |
| 1  | 1        | -                            |

# КАРТА ПЛАН

Зона санитарной охраны артезианской скважины № 59347 (1 пояс) в г. Муроме  
Владимирской области

## План границ зоны

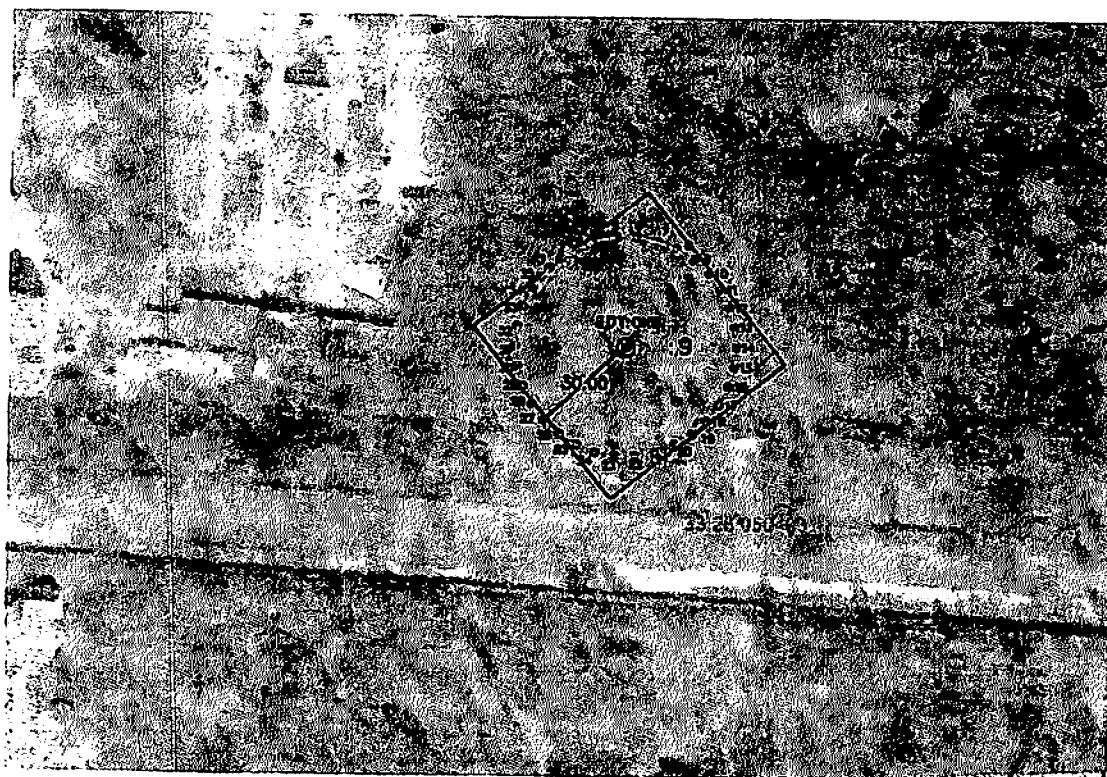

Масштаб 1:2000

Условные обозначения:

- 1 - характерная точка границы зоны санитарной охраны артезианской скважины;
- - граница зоны санитарной охраны артезианской скважины;
- арт. скв. - обозначение артезианской скважины;
- граница земельного участка.

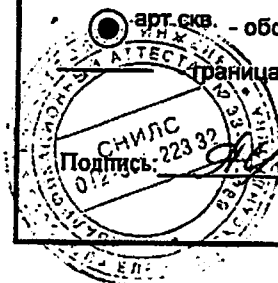

(Сазонова Елена Александровна)

Дата: 25.03.2020 г.

## ОПИСАНИЕ МЕСТОПОЛОЖЕНИЯ ГРАНИЦ

Зона санитарной охраны артезианской скважины № 59347 (2 пояс) в г. Муроме Владимирской области.

(наименование объекта, местоположение границ которого описано (далее - объект))

### Раздел 1

#### Сведения об объекте

| Сведения об объекте |  |   |
|---------------------|--|---|
| № п/п               | Характеристики объекта   | Описание характеристик  |
| 1                   | 2  | 3   |
| 1                   | Местоположение объекта   | Владимирская обл. МО округ Муром, г. Муром  |
| 2                   | Площадь объекта +/- величина погрешности определения площади (Р-/- Дельта Р) | 208774 кв.м ± 2285 кв.м   |
| 3                   | Иные характеристики объекта  | Размер второго пояса ЗСО: расстояние до границы второго пояса вверх по потоку (на запад и северо-запад) - 296 м, для условия отсутствия потока подземных вод (на восток) - 217 м, на север, юг, юго-запад и юго-восток - 257 м. |



Раздел 2

Сведения о местоположении границ объекта

1. Система координат МСК-33

2. Сведения о характерных точках границ объекта

| Обозначение<br>характерных<br>точек границ | Координаты, м |           | Метод определения<br>координат<br>характерной точки | Средняя<br>квадратическая<br>погрешность<br>положения<br>характерной точки<br>( $M_x$ ), м | Описание<br>обозначения<br>точки на<br>местности (при<br>наличии) |
|--|---------------|-----------|---|--|---|
|  | X             | Y         |   |  |   |
| 1  | 2             | 3         | 4   | 5  | 6   |
| 1  | 127159.30     | 321612.79 | Аналитический метод                                 | 2.50   | -   |
| 2  | 127146.64     | 321626.97 | Аналитический метод                                 | 2.50   | -   |
| 3  | 127153.35     | 321641.30 | Аналитический метод                                 | 2.50   | -   |
| 4  | 127159.88     | 321656.91 | Аналитический метод                                 | 2.50   | -   |
| 5  | 127166.14     | 321672.67 | Аналитический метод                                 | 2.50   | -   |
| 6  | 127176.40     | 321707.44 | Аналитический метод                                 | 2.50   | -   |
| 7  | 127180.07     | 321725.95 | Аналитический метод                                 | 2.50   | -   |
| 8  | 127183.19     | 321744.07 | Аналитический метод                                 | 2.50   | -   |
| 9  | 127186.07     | 321768.85 | Аналитический метод                                 | 2.50   | -   |
| 10   | 127187.42     | 321795.43 | Аналитический метод                                 | 2.50   | -   |
| 11   | 127187.42     | 321822.09 | Аналитический метод                                 | 2.50   | -   |
| 12   | 127183.76     | 321836.72 | Аналитический метод                                 | 2.50   | -   |
| 13   | 127179.76     | 321851.00 | Аналитический метод                                 | 2.50   | -   |
| 14   | 127174.50     | 321866.30 | Аналитический метод                                 | 2.50   | -   |
| 15   | 127168.96     | 321879.84 | Аналитический метод                                 | 2.50   | -   |
| 16   | 127161.68     | 321894.99 | Аналитический метод                                 | 2.50   | -   |
| 17   | 127155.10     | 321906.92 | Аналитический метод                                 | 2.50   | -   |
| 18   | 127138.43     | 321932.02 | Аналитический метод                                 | 2.50   | -   |
| 19   | 127119.94     | 321954.12 | Аналитический метод                                 | 2.50   | -   |
| 20   | 127104.06     | 321969.79 | Аналитический метод                                 | 2.50   | -   |
| 21   | 127085.39     | 321985.24 | Аналитический метод                                 | 2.50   | -   |
| 22   | 127072.62     | 321994.30 | Аналитический метод                                 | 2.50   | -   |
| 23   | 127049.49     | 322008.08 | Аналитический метод                                 | 2.50   | -   |
| 24   | 127018.31     | 322022.11 | Аналитический метод                                 | 2.50   | -   |
| 25   | 127003.43     | 322026.91 | Аналитический метод                                 | 2.50   | -   |
| 26   | 126989.10     | 322031.20 | Аналитический метод                                 | 2.50   | -   |
| 27   | 126971.60     | 322034.64 | Аналитический метод                                 | 2.50   | -   |
| 28   | 126955.83     | 322037.29 | Аналитический метод                                 | 2.50   | -   |
| 29   | 126929.99     | 322039.09 | Аналитический метод                                 | 2.50   | -   |
| 30   | 126910.62     | 322040.54 | Аналитический метод                                 | 2.50   | -   |
| 31   | 126893.96     | 322041.77 | Аналитический метод                                 | 2.50   | -   |
| 32   | 126883.06     | 322041.76 | Аналитический метод                                 | 2.50   | -   |
| 33   | 126867.22     | 322040.97 | Аналитический метод                                 | 2.50   | -   |
| 34   | 126849.92     | 322039.35 | Аналитический метод                                 | 2.50   | -   |
| 35   | 126831.52     | 322036.10 | Аналитический метод                                 | 2.50   | -   |
| 36   | 126817.78     | 322032.83 | Аналитический метод                                 | 2.50   | -   |
| 37   | 126796.21     | 322026.17 | Аналитический метод                                 | 2.50   | -   |
| 38   | 126772.33     | 322016.45 | Аналитический метод                                 | 2.50   | -   |
| 39   | 126748.18     | 322003.83 | Аналитический метод                                 | 2.50   | -   |
| 40   | 126731.97     | 321984.73 | Аналитический метод                                 | 2.50   | -   |
| 41   | 126719.49     | 321967.30 | Аналитический метод                                 | 2.50   | -   |
| 42   | 126704.74     | 321942.23 | Аналитический метод                                 | 2.50   | -   |
| 43   | 126696.51     | 321925.05 | Аналитический метод                                 | 2.50   | -   |
| 44   | 126688.48     | 321904.56 | Аналитический метод                                 | 2.50   | -   |
| 45   | 126682.38     | 321884.72 | Аналитический метод                                 | 2.50   | -   |
| 46   | 126677.56     | 321863.38 | Аналитический метод                                 | 2.50   | -   |
| 47   | 126674.35     | 321841.31 | Аналитический метод                                 | 2.50   | -   |
| 48   | 126672.99     | 321822.09 | Аналитический метод                                 | 2.50   | -   |
| 49   | 126672.39     | 321810.05 | Аналитический метод                                 | 2.50   | -   |
| 50   | 126672.60     | 321794.61 | Аналитический метод                                 | 2.50   | -   |

|    |           |           |                     |      |   |
|----|-----------|-----------|---------------------|------|---|
| 51 | 126673.90 | 321779.32 | Аналитический метод | 2.50 | - |
| 52 | 126676.11 | 321765.03 | Аналитический метод | 2.50 | - |
| 53 | 126679.47 | 321750.12 | Аналитический метод | 2.50 | - |
| 54 | 126683.62 | 321736.22 | Аналитический метод | 2.50 | - |
| 55 | 126688.87 | 321722.21 | Аналитический метод | 2.50 | - |
| 56 | 126695.25 | 321708.22 | Аналитический метод | 2.50 | - |
| 57 | 126705.54 | 321689.91 | Аналитический метод | 2.50 | - |
| 58 | 126716.27 | 321674.35 | Аналитический метод | 2.50 | - |
| 59 | 126727.16 | 321661.08 | Аналитический метод | 2.50 | - |
| 60 | 126736.27 | 321651.44 | Аналитический метод | 2.50 | - |
| 61 | 126748.26 | 321640.36 | Аналитический метод | 2.50 | - |
| 62 | 126758.02 | 321625.33 | Аналитический метод | 2.50 | - |
| 63 | 126766.25 | 321614.34 | Аналитический метод | 2.50 | - |
| 64 | 126772.08 | 321607.29 | Аналитический метод | 2.50 | - |
| 65 | 126780.87 | 321597.63 | Аналитический метод | 2.50 | - |
| 66 | 126794.42 | 321584.61 | Аналитический метод | 2.50 | - |
| 67 | 126800.53 | 321579.37 | Аналитический метод | 2.50 | - |
| 68 | 126814.28 | 321568.82 | Аналитический метод | 2.50 | - |
| 69 | 126825.39 | 321561.38 | Аналитический метод | 2.50 | - |
| 70 | 126834.37 | 321556.01 | Аналитический метод | 2.50 | - |
| 71 | 126847.39 | 321549.14 | Аналитический метод | 2.50 | - |
| 72 | 126869.36 | 321539.74 | Аналитический метод | 2.50 | - |
| 73 | 126889.60 | 321533.29 | Аналитический метод | 2.50 | - |
| 74 | 126907.51 | 321529.20 | Аналитический метод | 2.50 | - |
| 75 | 126918.80 | 321527.36 | Аналитический метод | 2.50 | - |
| 76 | 126929.99 | 321526.09 | Аналитический метод | 2.50 | - |
| 77 | 126949.38 | 321527.67 | Аналитический метод | 2.50 | - |
| 78 | 126967.80 | 321530.22 | Аналитический метод | 2.50 | - |
| 79 | 126988.43 | 321534.30 | Аналитический метод | 2.50 | - |
| 80 | 127005.11 | 321538.60 | Аналитический метод | 2.50 | - |
| 81 | 127021.77 | 321544.27 | Аналитический метод | 2.50 | - |
| 82 | 127037.67 | 321549.68 | Аналитический метод | 2.50 | - |
| 83 | 127051.04 | 321555.68 | Аналитический метод | 2.50 | - |
| 84 | 127061.42 | 321561.68 | Аналитический метод | 2.50 | - |
| 85 | 127086.68 | 321573.91 | Аналитический метод | 2.50 | - |
| 86 | 127108.62 | 321588.24 | Аналитический метод | 2.50 | - |
| 87 | 127123.12 | 321599.12 | Аналитический метод | 2.50 | - |
| 1  | 127139.30 | 321612.79 | Аналитический метод | 2.50 | - |

3. Сведения о характерных точках части (частей) границы объекта

| Обозначение<br>характерных<br>точек части<br>границы | Координаты, м |   | Метод определения<br>координат<br>характерной точки | Средняя<br>квадратическая<br>погрешность<br>положения<br>характерной точки<br>(M <sub>p</sub> ), м | Описание<br>обозначения<br>точки на<br>местности (при<br>наличии) |
|--|---------------|---|---|--|---|
|  | X             | Y |   |  |   |
| 1  | 2             | 3 | 4   | 5  | 6   |
| -  | -             | - | -   | -  | -   |

| Текстовое описание местоположения границ объекта |          |                              |
|--|----------|------------------------------|
| Прохождение границы                              |          | Описание прохождения границы |
| от точки   | до точки |                              |
| 1  | 2        | 3                            |
| 1  | 1        | ..                           |

# КАРТА ПЛАН

Зона санитарной охраны артезианской скважины № 59347 (2 пояс) в г. Муроме  
Владимирской области

## План границ зоны

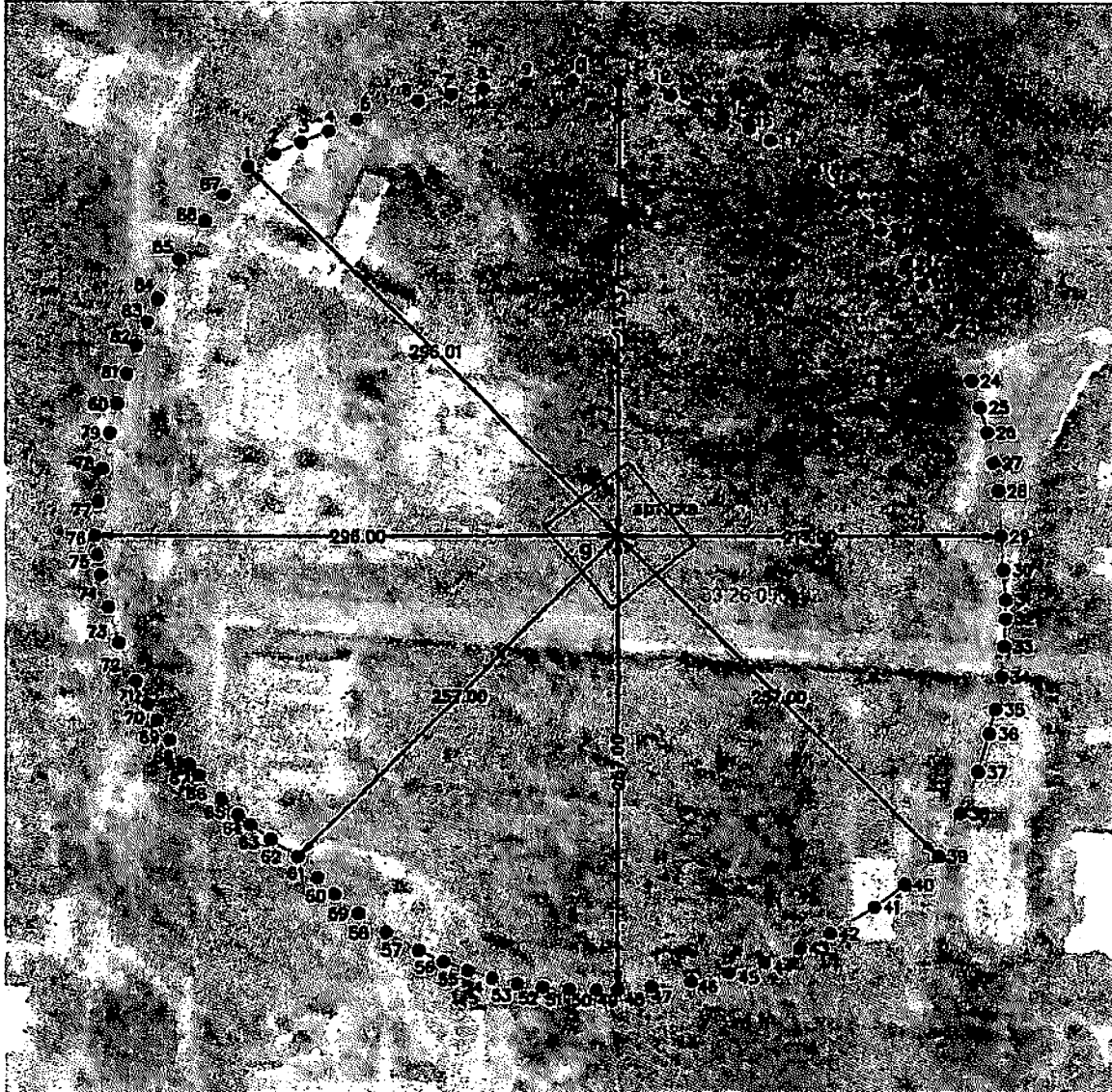

Масштаб 1:4000

Условные обозначения:

- - характерная точка границы зоны санитарной охраны артезианской скважины;
- граница зоны санитарной охраны артезианской скважины;

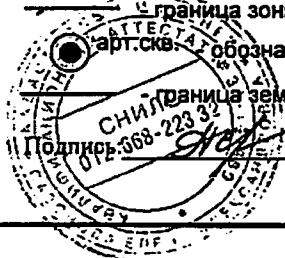

- - обозначение артезианской скважины;

— граница земельного участка.

Подпись: *Елена Александровна Сазонова* (Сазонова Елена Александровна)

Дата: 25.03.2020 г.

## ОПИСАНИЕ МЕСТОПОЛОЖЕНИЯ ГРАНИЦ

Зона санитарной охраны артезианской скважины № 59347 (3 пояс) в г. Муроме Владимирской области.

(наименование объекта, местоположение границ которого описано (далее - объект)

### Раздел 1

| Сведения об объекте |   |   |
|---------------------|---|---|
| № п/п               | Характеристики объекта  | Описание характеристик  |
| 1                   | 2   | 3   |
| 1                   | Местоположение объекта  | Владимирская обл, МО округ Муром, г. Муром  |
| 2                   | Площадь объекта +/- величина погрешности определения площади (Р +/- Дельта Р) | 221284671 кв.м = 74617 кв.м   |
| 3                   | Иные характеристики объекта   | Размер третьего пояса ЗСО: расстояние до границ третьего пояса вверх по потоку (на запад и северо-запад) - 12307 м, для условий отсутствия потока подземных вод (на восток) - 3650, на север и юг - 7979 м. |

Раздел 2

| Сведения о местоположении границ объекта        |               |           |   |  |   |
|---|---------------|-----------|---|--|---|
| 1. Система координат <u>МСК-33</u>              |               |           |   |  |   |
| 2. Сведения о характерных точках границ объекта |               |           |   |  |   |
| Обозначение<br>характерных<br>точек границ      | Координаты, м |           | Метод определения<br>координат<br>характерной точки | Средняя<br>квадратическая<br>погрешность<br>положения<br>характерной точки<br>(M), м | Описание<br>обозначения<br>точки на<br>местности (при<br>наличии) |
|   | X             | Y         |   |  |   |
| 1   | 2             | 3         | 4   | 5  | 6   |
| 1   | 135623.64     | 313110.99 | Аналитический метод                                 | 2.50   | -   |
| 2   | 135819.99     | 313490.37 | Аналитический метод                                 | 2.50   | -   |
| 3   | 135969.84     | 313800.10 | Аналитический метод                                 | 2.50   | -   |
| 4   | 136056.85     | 313986.47 | Аналитический метод                                 | 2.50   | -   |
| 5   | 136133.88     | 314179.19 | Аналитический метод                                 | 2.50   | -   |
| 6   | 136241.72     | 314456.36 | Аналитический метод                                 | 2.50   | -   |
| 7   | 136327.22     | 314723.30 | Аналитический метод                                 | 2.50   | -   |
| 8   | 136407.40     | 314984.50 | Аналитический метод                                 | 2.50   | -   |
| 9   | 136462.11     | 315208.22 | Аналитический метод                                 | 2.50   | -   |
| 10  | 136550.08     | 315611.07 | Аналитический метод                                 | 2.50   | -   |
| 11  | 136606.42     | 315967.60 | Аналитический метод                                 | 2.50   | -   |
| 12  | 136642.10     | 316322.18 | Аналитический метод                                 | 2.50   | -   |
| 13  | 136658.45     | 316494.74 | Аналитический метод                                 | 2.50   | -   |
| 14  | 136663.95     | 316688.17 | Аналитический метод                                 | 2.50   | -   |
| 15  | 136671.67     | 317022.92 | Аналитический метод                                 | 2.50   | -   |
| 16  | 136657.61     | 317367.23 | Аналитический метод                                 | 2.50   | -   |
| 17  | 136650.61     | 317525.43 | Аналитический метод                                 | 2.50   | -   |
| 18  | 136638.52     | 317637.05 | Аналитический метод                                 | 2.50   | -   |
| 19  | 136610.81     | 317887.42 | Аналитический метод                                 | 2.50   | -   |
| 20  | 136592.48     | 318042.09 | Аналитический метод                                 | 2.50   | -   |
| 21  | 136571.96     | 318157.76 | Аналитический метод                                 | 2.50   | -   |
| 22  | 136547.56     | 318293.19 | Аналитический метод                                 | 2.50   | -   |
| 23  | 136493.27     | 318579.40 | Аналитический метод                                 | 2.50   | -   |
| 24  | 136372.86     | 319047.92 | Аналитический метод                                 | 2.50   | -   |
| 25  | 136214.23     | 319530.00 | Аналитический метод                                 | 2.50   | -   |
| 26  | 136087.50     | 319844.57 | Аналитический метод                                 | 2.50   | -   |
| 27  | 136006.95     | 320036.44 | Аналитический метод                                 | 2.50   | -   |
| 28  | 135850.82     | 320354.25 | Аналитический метод                                 | 2.50   | -   |
| 29  | 135720.76     | 320599.56 | Аналитический метод                                 | 2.50   | -   |
| 30  | 135549.81     | 320893.14 | Аналитический метод                                 | 2.50   | -   |
| 31  | 135254.39     | 321333.70 | Аналитический метод                                 | 2.50   | -   |
| 32  | 134909.04     | 321822.10 | Аналитический метод                                 | 2.50   | -   |
| 33  | 134544.54     | 322176.43 | Аналитический метод                                 | 2.50   | -   |
| 34  | 134342.21     | 322366.80 | Аналитический метод                                 | 2.50   | -   |
| 35  | 134151.95     | 322546.53 | Аналитический метод                                 | 2.50   | -   |
| 36  | 134097.49     | 322597.88 | Аналитический метод                                 | 2.50   | -   |
| 37  | 134057.79     | 322629.01 | Аналитический метод                                 | 2.50   | -   |
| 38  | 133937.57     | 322724.60 | Аналитический метод                                 | 2.50   | -   |
| 39  | 133212.03     | 323294.65 | Аналитический метод                                 | 2.50   | -   |
| 40  | 132268.26     | 323901.90 | Аналитический метод                                 | 2.50   | -   |
| 41  | 131264.48     | 324419.73 | Аналитический метод                                 | 2.50   | -   |
| 42  | 130751.21     | 324639.59 | Аналитический метод                                 | 2.50   | -   |
| 43  | 130208.99     | 324841.53 | Аналитический метод                                 | 2.50   | -   |
| 44  | 129753.52     | 324988.29 | Аналитический метод                                 | 2.50   | -   |
| 45  | 129237.64     | 325130.36 | Аналитический метод                                 | 2.50   | -   |
| 46  | 128534.29     | 325284.35 | Аналитический метод                                 | 2.50   | -   |
| 47  | 128048.67     | 325364.79 | Аналитический метод                                 | 2.50   | -   |
| 48  | 126930.04     | 325472.10 | Аналитический метод                                 | 2.50   | -   |
| 49  | 126493.27     | 325482.26 | Аналитический метод                                 | 2.50   | -   |
| 50  | 126020.65     | 325492.50 | Аналитический метод                                 | 2.50   | -   |

|    |           |           |                     |      |   |
|----|-----------|-----------|---------------------|------|---|
| 51 | 125510.96 | 325454.74 | Аналитический метод | 2.50 | - |
| 52 | 125102.80 | 325420.71 | Аналитический метод | 2.50 | - |
| 53 | 124608.01 | 325333.31 | Аналитический метод | 2.50 | - |
| 54 | 124203.96 | 325258.62 | Аналитический метод | 2.50 | - |
| 55 | 123664.04 | 325106.77 | Аналитический метод | 2.50 | - |
| 56 | 123325.22 | 325007.34 | Аналитический метод | 2.50 | - |
| 57 | 122473.40 | 324668.29 | Аналитический метод | 2.50 | - |
| 58 | 121660.52 | 324245.91 | Аналитический метод | 2.50 | - |
| 59 | 120885.71 | 323738.11 | Аналитический метод | 2.50 | - |
| 60 | 120206.16 | 323190.02 | Аналитический метод | 2.50 | - |
| 61 | 119614.68 | 322614.47 | Аналитический метод | 2.50 | - |
| 62 | 118951.04 | 321822.10 | Аналитический метод | 2.50 | - |
| 63 | 118816.70 | 320898.09 | Аналитический метод | 2.50 | - |
| 64 | 118763.89 | 319941.86 | Аналитический метод | 2.50 | - |
| 65 | 118798.21 | 318978.87 | Аналитический метод | 2.50 | - |
| 66 | 118922.84 | 318003.60 | Аналитический метод | 2.50 | - |
| 67 | 119123.74 | 317094.73 | Аналитический метод | 2.50 | - |
| 68 | 119390.39 | 316243.34 | Аналитический метод | 2.50 | - |
| 69 | 119783.79 | 315296.92 | Аналитический метод | 2.50 | - |
| 70 | 120252.73 | 314416.34 | Аналитический метод | 2.50 | - |
| 71 | 120737.70 | 313673.28 | Аналитический метод | 2.50 | - |
| 72 | 121282.08 | 312974.55 | Аналитический метод | 2.50 | - |
| 73 | 121733.05 | 312487.46 | Аналитический метод | 2.50 | - |
| 74 | 121978.14 | 312229.95 | Аналитический метод | 2.50 | - |
| 75 | 122206.79 | 312023.04 | Аналитический метод | 2.50 | - |
| 76 | 122835.47 | 311482.04 | Аналитический метод | 2.50 | - |
| 77 | 123462.38 | 311027.67 | Аналитический метод | 2.50 | - |
| 78 | 124267.55 | 310538.21 | Аналитический метод | 2.50 | - |
| 79 | 125107.93 | 310124.38 | Аналитический метод | 2.50 | - |
| 80 | 126012.08 | 309776.08 | Аналитический метод | 2.50 | - |
| 81 | 126930.04 | 309515.10 | Аналитический метод | 2.50 | - |
| 82 | 127131.66 | 309534.93 | Аналитический метод | 2.50 | - |
| 83 | 127601.88 | 309580.80 | Аналитический метод | 2.50 | - |
| 84 | 128147.50 | 309633.07 | Аналитический метод | 2.50 | - |
| 85 | 128837.64 | 309700.21 | Аналитический метод | 2.50 | - |
| 86 | 129327.59 | 309750.90 | Аналитический метод | 2.50 | - |
| 87 | 129327.59 | 309750.90 | Аналитический метод | 2.50 | - |
| 88 | 129644.24 | 309848.75 | Аналитический метод | 2.50 | - |
| 89 | 130089.25 | 309956.55 | Аналитический метод | 2.50 | - |
| 90 | 130506.31 | 310105.14 | Аналитический метод | 2.50 | - |
| 91 | 131023.50 | 310263.37 | Аналитический метод | 2.50 | - |
| 92 | 131698.88 | 310476.60 | Аналитический метод | 2.50 | - |
| 93 | 132176.97 | 310732.79 | Аналитический метод | 2.50 | - |
| 94 | 132745.52 | 311034.43 | Аналитический метод | 2.50 | - |
| 95 | 133405.62 | 311387.08 | Аналитический метод | 2.50 | - |
| 96 | 133768.54 | 311589.94 | Аналитический метод | 2.50 | - |
| 97 | 134637.63 | 312292.00 | Аналитический метод | 2.50 | - |
| 98 | 135132.12 | 312699.85 | Аналитический метод | 2.50 | - |
| 1  | 135623.64 | 313110.99 | Аналитический метод | 2.50 | - |

3. Сведения о характерных точках части (частей) границы объекта

| Обозначение<br>характерных<br>точек части<br>границы | Координаты, м |   | Метод определения<br>координат<br>характерной точки | Средняя<br>квадратическая<br>погрешность<br>положения<br>характерной точки<br>(M <sub>p</sub> ), м | Описание<br>обозначения<br>точки на<br>местности (при<br>наличии) |
|--|---------------|---|---|--|---|
|  | X             | Y |   |  |   |
| 1  | 2             | 3 | 4   | 5  | 6   |
| -  | -             | - | -   | -  | -   |

| Текстовое описание местоположения границ объекта |          |                              |
|--|----------|------------------------------|
| Прохождение границы                              |          | Описание прохождения границы |
| от точки   | до точки |                              |
| 1  | 2        | 3                            |
| 1  | 1        | -                            |



КАРТА ПЛАН

Зона санитарной охраны артезианской скважины № 59347 (3 поле) в г. Муроме  
Владимирской области

План границ зоны



Масштаб 1:80000

Условные обозначения:

- граница зоны санитарной охраны артезианской скважины;
- местонахождение артезианской скважины;
- граница земельного участка.

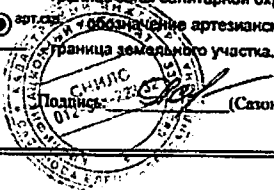

Подпись: (Сазонова Елена Александровна)

Дата: 25.03.2020 г.

## ОПИСАНИЕ МЕСТОПОЛОЖЕНИЯ ГРАНИЦ

Зона санитарной охраны артезианской скважины № 79553 (I пояс) в г. Муроме Владимирской области.

(наименование объекта, местоположение границ которого описано (далее - объект))

### Раздел 1

| Сведения об объекте |   |  |
|---------------------|---|--|
| № п/п               | Характеристики объекта  | Описание характеристик   |
| 1                   | 2   | 3  |
| 1                   | Местоположение объекта  | Владимирская обл, МО округ Муром, г. Муром   |
| 2                   | Площадь объекта +/- величина погрешности определения площади (Р +/- Дельта Р) | 2812 кв.м = 265 кв.м   |
| 3                   | Иные характеристики объекта   | Граница территории первого пояса ЗСО устанавливается на расстоянии 30 м от скважины. |

Раздел 2

Сведения о местоположении границ объекта

1. Система координат МСК-33

2. Сведения о характерных точках границ объекта

| Обозначение<br>характерных<br>точек границ | Координаты, м |           | Метод определения<br>координат<br>характерной точки | Средняя<br>квадратическая<br>погрешность<br>положения<br>характерной точки<br>(M <sub>п</sub> ), м | Описание<br>обозначения<br>точки на<br>местности (при<br>наличии) |
|--|---------------|-----------|---|--|---|
|  | X             | Y         |   |  |   |
| 1  | 2             | 3         | 4   | 5  | 6   |
| 1  | 127969.01     | 322557.91 | Аналитический метод                                 | 2.50   | -   |
| 2  | 127971.74     | 322561.05 | Аналитический метод                                 | 2.50   | -   |
| 3  | 127974.65     | 322565.75 | Аналитический метод                                 | 2.50   | -   |
| 4  | 127976.65     | 322570.91 | Аналитический метод                                 | 2.50   | -   |
| 5  | 127977.67     | 322576.36 | Аналитический метод                                 | 2.50   | -   |
| 6  | 127977.67     | 322581.90 | Аналитический метод                                 | 2.50   | -   |
| 7  | 127976.67     | 322587.30 | Аналитический метод                                 | 2.50   | -   |
| 8  | 127974.65     | 322592.51 | Аналитический метод                                 | 2.50   | -   |
| 9  | 127971.72     | 322597.24 | Аналитический метод                                 | 2.50   | -   |
| 10   | 127968.01     | 322601.31 | Аналитический метод                                 | 2.50   | -   |
| 11   | 127963.59     | 322604.64 | Аналитический метод                                 | 2.50   | -   |
| 12   | 127958.63     | 322607.11 | Аналитический метод                                 | 2.50   | -   |
| 13   | 127953.31     | 322608.62 | Аналитический метод                                 | 2.50   | -   |
| 14   | 127947.80     | 322609.13 | Аналитический метод                                 | 2.50   | -   |
| 15   | 127942.30     | 322608.62 | Аналитический метод                                 | 2.50   | -   |
| 16   | 127937.00     | 322607.12 | Аналитический метод                                 | 2.50   | -   |
| 17   | 127931.98     | 322604.62 | Аналитический метод                                 | 2.50   | -   |
| 18   | 127927.59     | 322601.30 | Аналитический метод                                 | 2.50   | -   |
| 19   | 127923.88     | 322597.24 | Аналитический метод                                 | 2.50   | -   |
| 20   | 127920.95     | 322592.52 | Аналитический метод                                 | 2.50   | -   |
| 21   | 127918.94     | 322587.34 | Аналитический метод                                 | 2.50   | -   |
| 22   | 127917.93     | 322581.91 | Аналитический метод                                 | 2.50   | -   |
| 23   | 127917.93     | 322576.36 | Аналитический метод                                 | 2.50   | -   |
| 24   | 127918.94     | 322570.94 | Аналитический метод                                 | 2.50   | -   |
| 25   | 127920.99     | 322565.66 | Аналитический метод                                 | 2.50   | -   |
| 26   | 127923.86     | 322561.05 | Аналитический метод                                 | 2.50   | -   |
| 27   | 127927.70     | 322556.86 | Аналитический метод                                 | 2.50   | -   |
| 28   | 127931.94     | 322553.67 | Аналитический метод                                 | 2.50   | -   |
| 29   | 127936.90     | 322551.18 | Аналитический метод                                 | 2.50   | -   |
| 30   | 127942.27     | 322549.65 | Аналитический метод                                 | 2.50   | -   |
| 31   | 127947.80     | 322549.13 | Аналитический метод                                 | 2.50   | -   |
| 32   | 127953.32     | 322549.64 | Аналитический метод                                 | 2.50   | -   |
| 33   | 127958.64     | 322551.16 | Аналитический метод                                 | 2.50   | -   |
| 34   | 127963.59     | 322553.62 | Аналитический метод                                 | 2.50   | -   |
| 35   | 127966.61     | 322555.83 | Аналитический метод                                 | 2.50   | -   |
| 1  | 127969.01     | 322557.91 | Аналитический метод                                 | 2.50   | -   |

3. Сведения о характерных точках части (частей) границы объекта

| Обозначение<br>характерных<br>точек части<br>границы | Координаты, м |   | Метод определения<br>координат<br>характерной точки | Средняя<br>квадратическая<br>погрешность<br>положения<br>характерной точки<br>(M <sub>п</sub> ), м | Описание<br>обозначения<br>точки на<br>местности (при<br>наличии) |
|--|---------------|---|---|--|---|
|  | X             | Y |   |  |   |
| 1  | 2             | 3 | 4   | 5  | 6   |
| -  | -             | - | -   | -  | -   |

| Текстовое описание местоположения границ объекта |          |                              |
|--|----------|------------------------------|
| Прохождение границы                              |          | Описание прохождения границы |
| от точки   | до точки |                              |
| 1  | 2        | 3                            |
| 1  | 1        | -                            |

## КАРТА ПЛАН

Зона санитарной охраны артезианской скважины № 79553 (1 пояс) в г. Муроме  
Владимирской области

### План границ зоны

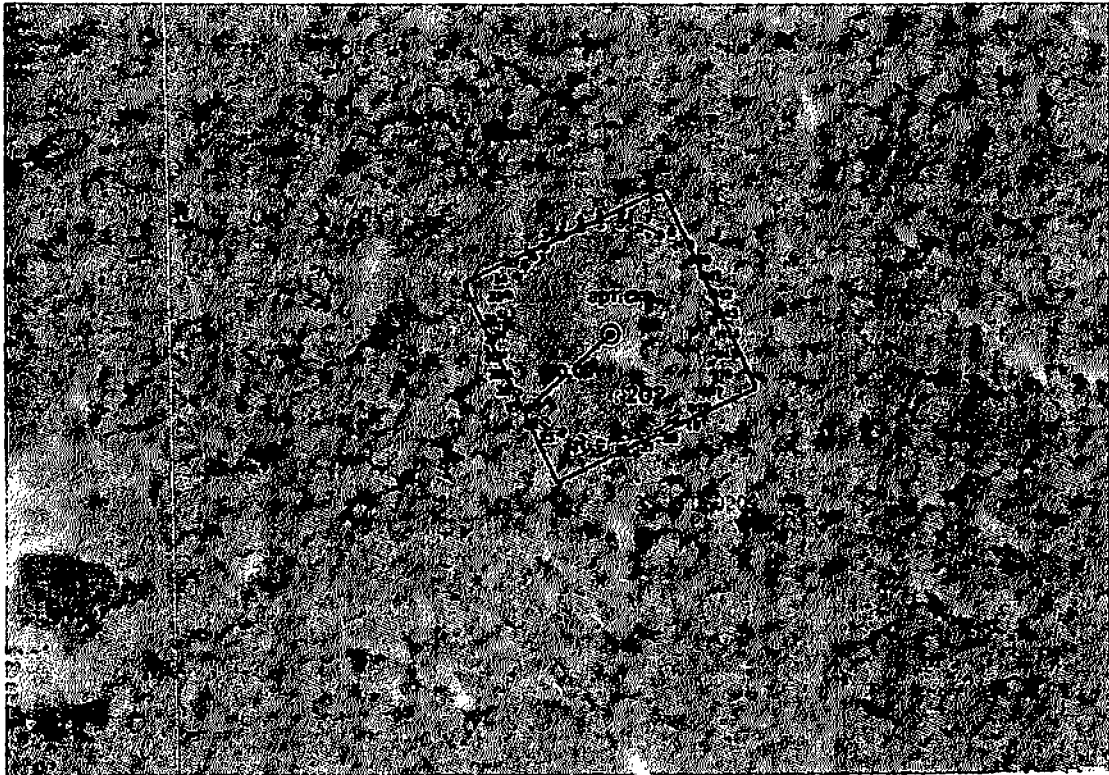

Масштаб 1:2000

Условные обозначения:



1 - характерная точка границы зоны санитарной охраны артезианской скважины;



- граница зоны санитарной охраны артезианской скважины;



арт. скв. - обозначение артезианской скважины;



- граница земельного участка.

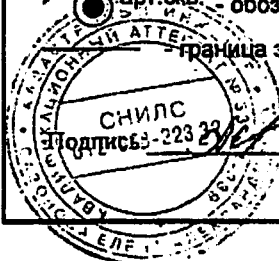

(Сазонова Елена Александровна)

Дата: 25.03.2020 г.

## ОПИСАНИЕ МЕСТОПОЛОЖЕНИЯ ГРАНИЦ

Зона санитарной охраны артезианской скважины № 79553 (2 пояс) в г. Муроме Владимирской области.

(наименование объекта, местоположение границ которого описано (далее - объект))

### Раздел 1

#### Сведения об объекте

| Сведения об объекте |   |   |
|---------------------|---|---|
| № п/п               | Характеристики объекта  | Описание характеристик  |
| 1                   | 2   | 3   |
| 1                   | Местоположение объекта  | Владимирская обл, МО округ Муром, г. Муром  |
| 2                   | Площадь объекта +/- величина погрешности определения площади (Р +/- Дельта Р) | 919223 кв.м ± 4794 кв.м   |
| 3                   | Иные характеристики объекта   | Размер второго пояса ЗСО: расстояние до границы второго пояса вверх по потоку (на запад, юго-запад и северо-запад) - 600 м, для условия отсутствия потока подземных вод (на восток) - 468 м, на север и юг - 534 м. |

Раздел 2

Сведения о местоположении границ объекта

1. Система координат МСК-33

2. Сведения о характерных точках границ объекта

| Обозначение<br>характерных<br>точек границ | Координаты, м |           | Метод определения<br>координат<br>характерной точки | Средняя<br>квадратическая<br>погрешность<br>положения<br>характерной точки<br>(M <sub>п</sub> ), м | Описание<br>обозначения<br>точки на<br>местности (при<br>наличии) |
|--|---------------|-----------|---|--|---|
|  | X             | Y         |   |  |   |
| 1  | 2             | 3         | 4   | 5  | 6   |
| 1  | 128371.35     | 322154.62 | Аналитический метод                                 | 2.50   | -   |
| 2  | 128377.53     | 322165.35 | Аналитический метод                                 | 2.50   | -   |
| 3  | 128383.65     | 322176.53 | Аналитический метод                                 | 2.50   | -   |
| 4  | 128395.31     | 322200.15 | Аналитический метод                                 | 2.50   | -   |
| 5  | 128410.14     | 322232.63 | Аналитический метод                                 | 2.50   | -   |
| 6  | 128419.85     | 322256.85 | Аналитический метод                                 | 2.50   | -   |
| 7  | 128429.19     | 322280.58 | Аналитический метод                                 | 2.50   | -   |
| 8  | 128439.28     | 322311.21 | Аналитический метод                                 | 2.50   | -   |
| 9  | 128448.75     | 322341.15 | Аналитический метод                                 | 2.50   | -   |
| 10   | 128459.50     | 322383.06 | Аналитический метод                                 | 2.50   | -   |
| 11   | 128467.64     | 322422.57 | Аналитический метод                                 | 2.50   | -   |
| 12   | 128474.73     | 322468.40 | Аналитический метод                                 | 2.50   | -   |
| 13   | 128479.29     | 322513.32 | Аналитический метод                                 | 2.50   | -   |
| 14   | 128480.78     | 322546.51 | Аналитический метод                                 | 2.50   | -   |
| 15   | 128481.50     | 322579.13 | Аналитический метод                                 | 2.50   | -   |
| 16   | 128479.64     | 322603.63 | Аналитический метод                                 | 2.50   | -   |
| 17   | 128475.98     | 322630.70 | Аналитический метод                                 | 2.50   | -   |
| 18   | 128471.67     | 322652.50 | Аналитический метод                                 | 2.50   | -   |
| 19   | 128465.53     | 322678.95 | Аналитический метод                                 | 2.50   | -   |
| 20   | 128459.15     | 322700.45 | Аналитический метод                                 | 2.50   | -   |
| 21   | 128451.25     | 322724.39 | Аналитический метод                                 | 2.50   | -   |
| 22   | 128435.55     | 322760.96 | Аналитический метод                                 | 2.50   | -   |
| 23   | 128419.32     | 322792.66 | Аналитический метод                                 | 2.50   | -   |
| 24   | 128400.35     | 322823.87 | Аналитический метод                                 | 2.50   | -   |
| 25   | 128378.13     | 322854.95 | Аналитический метод                                 | 2.50   | -   |
| 26   | 128357.57     | 322879.78 | Аналитический метод                                 | 2.50   | -   |
| 27   | 128328.31     | 322910.21 | Аналитический метод                                 | 2.50   | -   |
| 28   | 128301.69     | 322933.88 | Аналитический метод                                 | 2.50   | -   |
| 29   | 128282.07     | 322949.30 | Аналитический метод                                 | 2.50   | -   |
| 30   | 128261.13     | 322964.10 | Аналитический метод                                 | 2.50   | -   |
| 31   | 128224.83     | 322986.22 | Аналитический метод                                 | 2.50   | -   |
| 32   | 128187.07     | 323005.03 | Аналитический метод                                 | 2.50   | -   |
| 33   | 128166.16     | 323013.81 | Аналитический метод                                 | 2.50   | -   |
| 34   | 128146.09     | 323021.20 | Аналитический метод                                 | 2.50   | -   |
| 35   | 128119.16     | 323029.64 | Аналитический метод                                 | 2.50   | -   |
| 36   | 128091.71     | 323036.55 | Аналитический метод                                 | 2.50   | -   |
| 37   | 128074.20     | 323040.11 | Аналитический метод                                 | 2.50   | -   |
| 38   | 128052.10     | 323043.68 | Аналитический метод                                 | 2.50   | -   |
| 39   | 128043.46     | 323044.80 | Аналитический метод                                 | 2.50   | -   |
| 40   | 128030.96     | 323046.15 | Аналитический метод                                 | 2.50   | -   |
| 41   | 128013.54     | 323047.51 | Аналитический метод                                 | 2.50   | -   |
| 42   | 127991.71     | 323048.34 | Аналитический метод                                 | 2.50   | -   |
| 43   | 127971.05     | 323048.25 | Аналитический метод                                 | 2.50   | -   |
| 44   | 127947.87     | 323047.53 | Аналитический метод                                 | 2.50   | -   |
| 45   | 127913.54     | 323047.09 | Аналитический метод                                 | 2.50   | -   |
| 46   | 127883.19     | 323045.16 | Аналитический метод                                 | 2.50   | -   |
| 47   | 127855.88     | 323041.90 | Аналитический метод                                 | 2.50   | -   |
| 48   | 127834.50     | 323038.31 | Аналитический метод                                 | 2.50   | -   |
| 49   | 127796.15     | 323029.53 | Аналитический метод                                 | 2.50   | -   |
| 50   | 127749.30     | 323014.52 | Аналитический метод                                 | 2.50   | -   |

|     |           |           |                     |      |   |
|-----|-----------|-----------|---------------------|------|---|
| 51  | 127720.70 | 323002.86 | Аналитический метод | 2.50 | - |
| 52  | 127690.09 | 322988.09 | Аналитический метод | 2.50 | - |
| 53  | 127667.26 | 322975.40 | Аналитический метод | 2.50 | - |
| 54  | 127649.97 | 322964.75 | Аналитический метод | 2.50 | - |
| 55  | 127623.18 | 322946.32 | Аналитический метод | 2.50 | - |
| 56  | 127588.48 | 322918.44 | Аналитический метод | 2.50 | - |
| 57  | 127558.39 | 322889.87 | Аналитический метод | 2.50 | - |
| 58  | 127527.90 | 322855.61 | Аналитический метод | 2.50 | - |
| 59  | 127508.17 | 322829.76 | Аналитический метод | 2.50 | - |
| 60  | 127483.58 | 322792.01 | Аналитический метод | 2.50 | - |
| 61  | 127459.17 | 322745.52 | Аналитический метод | 2.50 | - |
| 62  | 127439.46 | 322696.48 | Аналитический метод | 2.50 | - |
| 63  | 127427.18 | 322655.31 | Аналитический метод | 2.50 | - |
| 64  | 127417.59 | 322608.69 | Аналитический метод | 2.50 | - |
| 65  | 127413.77 | 322579.13 | Аналитический метод | 2.50 | - |
| 66  | 127410.44 | 322530.13 | Аналитический метод | 2.50 | - |
| 67  | 127411.16 | 322477.89 | Аналитический метод | 2.50 | - |
| 68  | 127415.71 | 322429.98 | Аналитический метод | 2.50 | - |
| 69  | 127424.38 | 322380.61 | Аналитический метод | 2.50 | - |
| 70  | 127438.31 | 322327.87 | Аналитический метод | 2.50 | - |
| 71  | 127458.12 | 322273.40 | Аналитический метод | 2.50 | - |
| 72  | 127484.49 | 322218.10 | Аналитический метод | 2.50 | - |
| 73  | 127501.86 | 322187.92 | Аналитический метод | 2.50 | - |
| 74  | 127523.91 | 322154.46 | Аналитический метод | 2.50 | - |
| 75  | 127543.80 | 322135.50 | Аналитический метод | 2.50 | - |
| 76  | 127560.48 | 322120.86 | Аналитический метод | 2.50 | - |
| 77  | 127601.89 | 322088.85 | Аналитический метод | 2.50 | - |
| 78  | 127629.20 | 322070.69 | Аналитический метод | 2.50 | - |
| 79  | 127664.50 | 322050.21 | Аналитический метод | 2.50 | - |
| 80  | 127697.69 | 322033.75 | Аналитический метод | 2.50 | - |
| 81  | 127754.78 | 322011.01 | Аналитический метод | 2.50 | - |
| 82  | 127792.78 | 321999.49 | Аналитический метод | 2.50 | - |
| 83  | 127834.52 | 321989.91 | Аналитический метод | 2.50 | - |
| 84  | 127886.56 | 321982.26 | Аналитический метод | 2.50 | - |
| 85  | 127921.56 | 321979.70 | Аналитический метод | 2.50 | - |
| 86  | 127947.77 | 321979.13 | Аналитический метод | 2.50 | - |
| 87  | 127973.41 | 321979.68 | Аналитический метод | 2.50 | - |
| 88  | 128000.48 | 321981.45 | Аналитический метод | 2.50 | - |
| 89  | 128031.45 | 321984.99 | Аналитический метод | 2.50 | - |
| 90  | 128053.30 | 321988.48 | Аналитический метод | 2.50 | - |
| 91  | 128076.28 | 321993.05 | Аналитический метод | 2.50 | - |
| 92  | 128102.28 | 321999.36 | Аналитический метод | 2.50 | - |
| 93  | 128138.46 | 322010.23 | Аналитический метод | 2.50 | - |
| 94  | 128175.27 | 322023.93 | Аналитический метод | 2.50 | - |
| 95  | 128214.34 | 322041.59 | Аналитический метод | 2.50 | - |
| 96  | 128239.64 | 322054.90 | Аналитический метод | 2.50 | - |
| 97  | 128261.09 | 322067.43 | Аналитический метод | 2.50 | - |
| 98  | 128287.89 | 322084.84 | Аналитический метод | 2.50 | - |
| 99  | 128304.35 | 322096.58 | Аналитический метод | 2.50 | - |
| 100 | 128325.71 | 322113.12 | Аналитический метод | 2.50 | - |
| 101 | 128347.23 | 322131.43 | Аналитический метод | 2.50 | - |
| 102 | 128359.76 | 322142.93 | Аналитический метод | 2.50 | - |
| 103 | 128365.69 | 322148.69 | Аналитический метод | 2.50 | - |
| I   | 128371.35 | 322154.62 | Аналитический метод | 2.50 | - |

3. Сведения о характерных точках части (частей) границы объекта

| Обозначение<br>характерных<br>точек части<br>границы | Координаты, м |   | Метод определения<br>координат<br>характерной точки | Средняя<br>квадратическая<br>погрешность<br>положения<br>характерной точки<br>(М), м | Описание<br>обозначения<br>точки на<br>местности (при<br>наличии) |
|--|---------------|---|---|--|---|
|  | X             | Y |   |  |   |
| 1  | 2             | 3 | 4   | 5  | 6   |
| -  | -             | - | -   | -  | -   |



| Текстовое описание местоположения границ объекта. |          |                              |
|---|----------|------------------------------|
| Прохождение границы                               |          | Описание прохождения границы |
| от точки  | до точки |                              |
| 1   | 2        | 3                            |
| 1   | 1        | -                            |

# КАРТА ПЛАН

Зона санитарной охраны артезианской скважины № 79553 (2 пояс) в г. Муроме  
Владимирской области

## План границ зоны

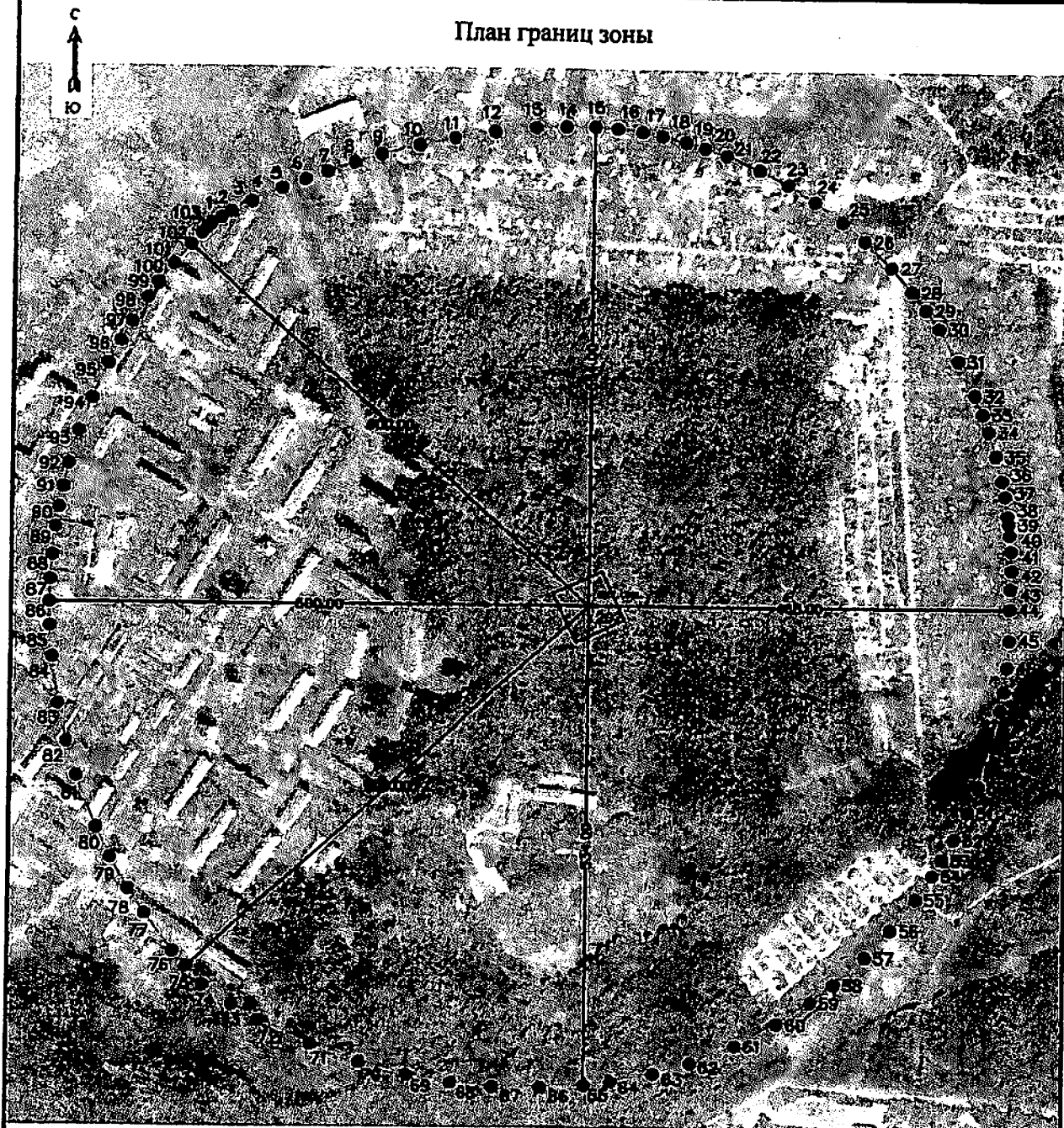

Масштаб 1:9000

Условные обозначения:

- - характерная точка границы зоны санитарной охраны артезианской скважины;
- граница зоны санитарной охраны артезианской скважины;
- - обозначение артезианской скважины;
- граница земельного участка.



Подпись: \_\_\_\_\_ (Сазопова Елена Александровна)

Дата: 25.03.2020 г.

## ОПИСАНИЕ МЕСТОПОЛОЖЕНИЯ ГРАНИЦ

Зона санитарной охраны артезианской скважины № 79553 (3 пояс) в г. Муроме Владимирской области.

(наименование объекта, местоположение границ которого описано (далее - объект))

### Раздел 1

#### Сведения об объекте

| Сведения об объекте |   |   |
|---------------------|---|---|
| № п/п               | Характеристики объекта  | Описание характеристик  |
| 1                   | 2   | 3   |
| 1                   | Местоположение объекта  | Владимирская обл. МО округ Муром, г. Муром  |
| 2                   | Площадь объекта +/- величина погрешности определения площади (Р +/- Дельта Р) | 22128464 кв.м ± 74617 кв.м  |
| 3                   | Иные характеристики объекта   | Размер третьего пояса ЗСО: расстояние до границ третьего пояса вверх по потоку (на запад и северо-запад) - 12307 м, для условий отсутствия потока подземных вод (на восток) - 3650, на север и юг - 7979 м. |

Раздел 2

Сведения о местоположении границ объекта

| 1. Система координат МСК-33                     |               |           |   |  |   |
|---|---------------|-----------|---|--|---|
| 2. Сведения о характерных точках границ объекта |               |           |   |  |   |
| Обозначение<br>характерных<br>точек границ      | Координаты, м |           | Метод определения<br>координат<br>характерной точки | Средняя<br>квадратическая<br>погрешность<br>положения<br>характерной точки<br>(M), м | Описание<br>обозначения<br>точки на<br>местности (при<br>наличии) |
|   | X             | Y         |   |  |   |
| 1   | 2             | 3         | 4   | 5  | 6   |
| 1   | 136641.01     | 313867.27 | Аналитический метод                                 | 2.50   | -   |
| 2   | 136837.36     | 314246.65 | Аналитический метод                                 | 2.50   | -   |
| 3   | 136987.21     | 314556.38 | Аналитический метод                                 | 2.50   | -   |
| 4   | 137074.22     | 314742.76 | Аналитический метод                                 | 2.50   | -   |
| 5   | 137151.25     | 314935.47 | Аналитический метод                                 | 2.50   | -   |
| 6   | 137259.09     | 315212.64 | Аналитический метод                                 | 2.50   | -   |
| 7   | 137344.58     | 315479.59 | Аналитический метод                                 | 2.50   | -   |
| 8   | 137424.77     | 315740.78 | Аналитический метод                                 | 2.50   | -   |
| 9   | 137479.48     | 315964.50 | Аналитический метод                                 | 2.50   | -   |
| 10  | 137567.45     | 316367.35 | Аналитический метод                                 | 2.50   | -   |
| 11  | 137623.79     | 316723.88 | Аналитический метод                                 | 2.50   | -   |
| 12  | 137659.47     | 317078.46 | Аналитический метод                                 | 2.50   | -   |
| 13  | 137675.82     | 317251.03 | Аналитический метод                                 | 2.50   | -   |
| 14  | 137681.32     | 317444.45 | Аналитический метод                                 | 2.50   | -   |
| 15  | 137689.04     | 317779.21 | Аналитический метод                                 | 2.50   | -   |
| 16  | 137674.98     | 318123.52 | Аналитический метод                                 | 2.50   | -   |
| 17  | 137667.98     | 318281.71 | Аналитический метод                                 | 2.50   | -   |
| 18  | 137655.89     | 318393.33 | Аналитический метод                                 | 2.50   | -   |
| 19  | 137628.17     | 318643.71 | Аналитический метод                                 | 2.50   | -   |
| 20  | 137609.85     | 318798.38 | Аналитический метод                                 | 2.50   | -   |
| 21  | 137589.32     | 318914.05 | Аналитический метод                                 | 2.50   | -   |
| 22  | 137564.92     | 319049.47 | Аналитический метод                                 | 2.50   | -   |
| 23  | 137510.64     | 319335.68 | Аналитический метод                                 | 2.50   | -   |
| 24  | 137390.23     | 319804.21 | Аналитический метод                                 | 2.50   | -   |
| 25  | 137231.60     | 320286.28 | Аналитический метод                                 | 2.50   | -   |
| 26  | 137104.87     | 320600.85 | Аналитический метод                                 | 2.50   | -   |
| 27  | 137024.32     | 320792.72 | Аналитический метод                                 | 2.50   | -   |
| 28  | 136868.19     | 321110.53 | Аналитический метод                                 | 2.50   | -   |
| 29  | 136738.13     | 321355.84 | Аналитический метод                                 | 2.50   | -   |
| 30  | 136567.18     | 321649.43 | Аналитический метод                                 | 2.50   | -   |
| 31  | 136271.76     | 322089.98 | Аналитический метод                                 | 2.50   | -   |
| 32  | 135926.41     | 322578.39 | Аналитический метод                                 | 2.50   | -   |
| 33  | 135561.91     | 322932.71 | Аналитический метод                                 | 2.50   | -   |
| 34  | 135359.58     | 323123.09 | Аналитический метод                                 | 2.50   | -   |
| 35  | 135169.32     | 323302.82 | Аналитический метод                                 | 2.50   | -   |
| 36  | 135114.86     | 323354.16 | Аналитический метод                                 | 2.50   | -   |
| 37  | 135075.16     | 323385.30 | Аналитический метод                                 | 2.50   | -   |
| 38  | 134954.93     | 323480.88 | Аналитический метод                                 | 2.50   | -   |
| 39  | 134229.40     | 324050.94 | Аналитический метод                                 | 2.50   | -   |
| 40  | 133285.63     | 324658.18 | Аналитический метод                                 | 2.50   | -   |
| 41  | 132281.85     | 325176.01 | Аналитический метод                                 | 2.50   | -   |
| 42  | 131768.58     | 325395.87 | Аналитический метод                                 | 2.50   | -   |
| 43  | 131226.36     | 325597.81 | Аналитический метод                                 | 2.50   | -   |
| 44  | 130770.89     | 325744.57 | Аналитический метод                                 | 2.50   | -   |
| 45  | 130255.01     | 325886.64 | Аналитический метод                                 | 2.50   | -   |
| 46  | 129351.66     | 326040.63 | Аналитический метод                                 | 2.50   | -   |
| 47  | 129066.04     | 326121.07 | Аналитический метод                                 | 2.50   | -   |
| 48  | 127947.41     | 326228.39 | Аналитический метод                                 | 2.50   | -   |
| 49  | 127510.64     | 326238.54 | Аналитический метод                                 | 2.50   | -   |
| 50  | 127038.02     | 326248.79 | Аналитический метод                                 | 2.50   | -   |

|    |           |           |                     |      |   |
|----|-----------|-----------|---------------------|------|---|
| 51 | 126528.33 | 326211.03 | Аналитический метод | 2.50 | — |
| 52 | 126120.16 | 326176.99 | Аналитический метод | 2.50 | — |
| 53 | 125625.38 | 326089.59 | Аналитический метод | 2.50 | — |
| 54 | 125221.33 | 326014.90 | Аналитический метод | 2.50 | — |
| 55 | 124681.40 | 325863.05 | Аналитический метод | 2.50 | — |
| 56 | 124342.59 | 325763.63 | Аналитический метод | 2.50 | — |
| 57 | 123490.77 | 325424.58 | Аналитический метод | 2.50 | — |
| 58 | 122677.89 | 325002.19 | Аналитический метод | 2.50 | — |
| 59 | 121903.07 | 324494.40 | Аналитический метод | 2.50 | — |
| 60 | 121223.53 | 323946.31 | Аналитический метод | 2.50 | — |
| 61 | 120632.04 | 323370.75 | Аналитический метод | 2.50 | — |
| 62 | 119968.41 | 322578.39 | Аналитический метод | 2.50 | — |
| 63 | 119834.07 | 321654.37 | Аналитический метод | 2.50 | — |
| 64 | 119781.26 | 320698.15 | Аналитический метод | 2.50 | — |
| 65 | 119815.58 | 319733.15 | Аналитический метод | 2.50 | — |
| 66 | 119940.21 | 318759.88 | Аналитический метод | 2.50 | — |
| 67 | 120141.11 | 317851.01 | Аналитический метод | 2.50 | — |
| 68 | 120407.76 | 316999.63 | Аналитический метод | 2.50 | — |
| 69 | 120801.16 | 316053.21 | Аналитический метод | 2.50 | — |
| 70 | 121270.10 | 315172.63 | Аналитический метод | 2.50 | — |
| 71 | 121755.07 | 314429.57 | Аналитический метод | 2.50 | — |
| 72 | 122299.45 | 313730.83 | Аналитический метод | 2.50 | — |
| 73 | 122750.42 | 313243.75 | Аналитический метод | 2.50 | — |
| 74 | 122995.51 | 312986.23 | Аналитический метод | 2.50 | — |
| 75 | 123224.16 | 312779.33 | Аналитический метод | 2.50 | — |
| 76 | 123852.84 | 312238.33 | Аналитический метод | 2.50 | — |
| 77 | 124479.75 | 311783.96 | Аналитический метод | 2.50 | — |
| 78 | 125284.92 | 311294.50 | Аналитический метод | 2.50 | — |
| 79 | 126125.30 | 310880.66 | Аналитический метод | 2.50 | — |
| 80 | 127029.45 | 310532.36 | Аналитический метод | 2.50 | — |
| 81 | 127947.41 | 310271.39 | Аналитический метод | 2.50 | — |
| 82 | 128149.03 | 310291.21 | Аналитический метод | 2.50 | — |
| 83 | 128619.25 | 310337.08 | Аналитический метод | 2.50 | — |
| 84 | 129164.86 | 310389.36 | Аналитический метод | 2.50 | — |
| 85 | 129855.01 | 310456.50 | Аналитический метод | 2.50 | — |
| 86 | 130344.96 | 310507.18 | Аналитический метод | 2.50 | — |
| 87 | 130344.96 | 310507.18 | Аналитический метод | 2.50 | — |
| 88 | 130661.61 | 310605.04 | Аналитический метод | 2.50 | — |
| 89 | 131106.62 | 310712.83 | Аналитический метод | 2.50 | — |
| 90 | 131523.68 | 310861.42 | Аналитический метод | 2.50 | — |
| 91 | 132040.87 | 311019.65 | Аналитический метод | 2.50 | — |
| 92 | 132716.25 | 311232.89 | Аналитический метод | 2.50 | — |
| 93 | 133194.34 | 311489.08 | Аналитический метод | 2.50 | — |
| 94 | 133762.89 | 311790.72 | Аналитический метод | 2.50 | — |
| 95 | 134422.99 | 312143.36 | Аналитический метод | 2.50 | — |
| 96 | 134785.91 | 312346.22 | Аналитический метод | 2.50 | — |
| 97 | 135655.00 | 313048.29 | Аналитический метод | 2.50 | — |
| 98 | 136149.49 | 313456.14 | Аналитический метод | 2.50 | — |
| I  | 136641.01 | 313867.27 | Аналитический метод | 2.50 | — |

3. Сведения о характерных точках части (частей) границы объекта

| Обозначение характерных точек части границы | Координаты, м |   | Метод определения координат характерной точки | Средняя квадратическая погрешность положения характерной точки (M), м | Описание обозначения точки на местности (при наличии) |
|---|---------------|---|---|---|---|
|   | X             | Y |   |   |   |
| 1   | 2             | 3 | 4   | 5   | 6   |
| —   | —             | — | —   | —   | —   |

| Текстовое описание местоположения границ объекта |          |                              |
|--|----------|------------------------------|
| Прохождение границы                              |          | Описание прохождения границы |
| от точки   | до точки |                              |
| 1  | 2        | 3                            |
| 1  | 1        | -                            |

КАРТА ПЛАН

Зона санитарной охраны артезианской скважины № 79553 (3 пояс) в г. Муроме  
Владимирской области

План границ зоны

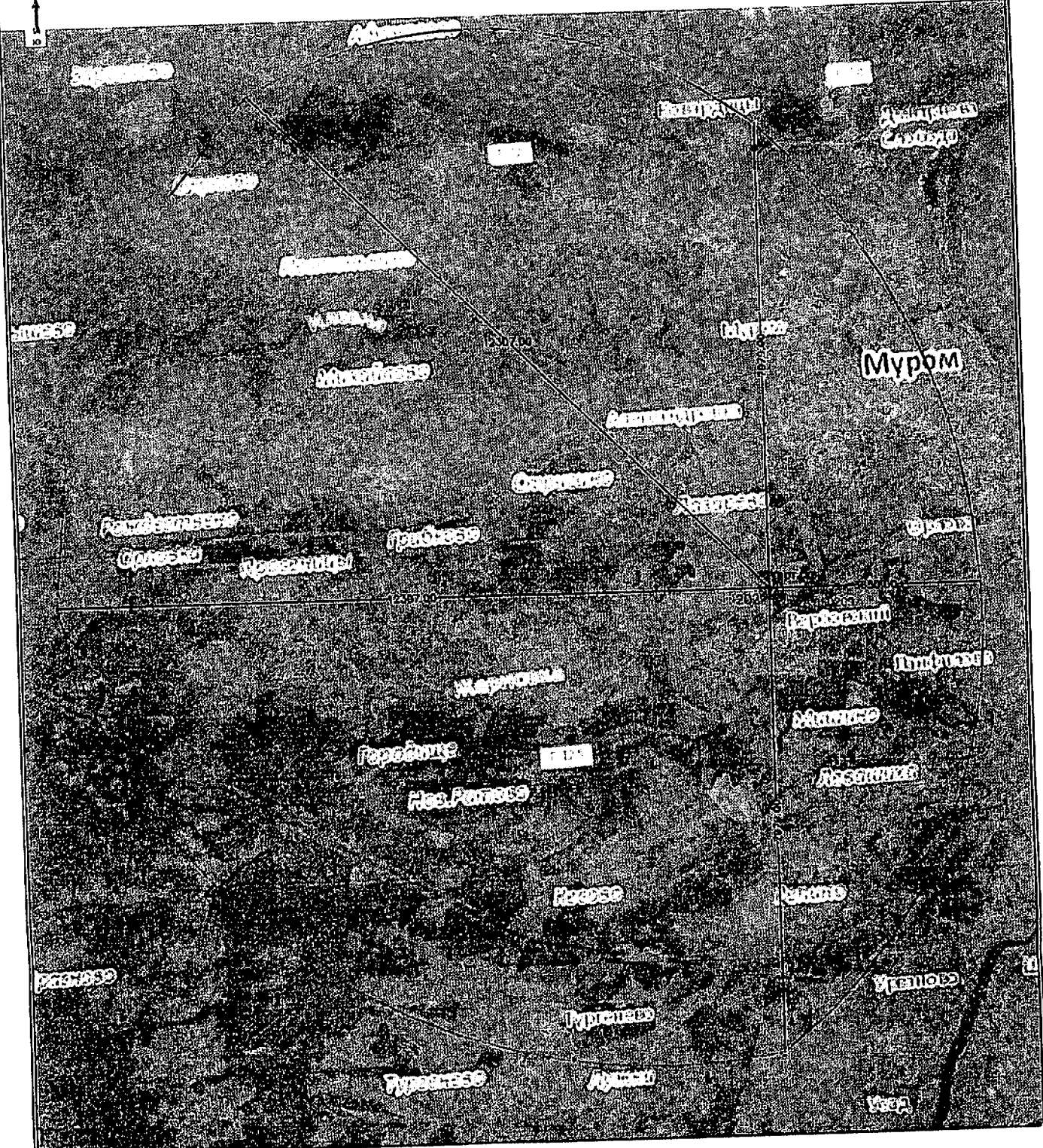

Масштаб 1:80000

Условные обозначения:

- граница зоны санитарной охраны артезианской скважины;
- арт. скв. - обозначение артезианской скважины;
- граница земельного участка.

Подпись:  (Сазонова Елена Александровна)

Дата: 25.03.2020 г.



Режим зон санитарной охраны  
скважин №№ 572, 34600, 59346, 59347, 79553  
МУП «Производственное жилищное ремонтное эксплуатационное  
предприятие № 3»

**1. На территории первого пояса зон санитарной охраны (далее ЗСО) запрещается:**

1.1 размещение на территории водозаборных сооружений отходов производства и потребления предприятия;

1.2 все виды строительства, не имеющие непосредственного отношения к эксплуатации, расширению и реконструкции водозаборных или водопроводных сооружений;

1.3 посадка высокоствольных деревьев;

1.4 прокладка водопроводов различного назначения

1.5 применение ядохимикатов и удобрений при уходе за зелеными насаждениями

1.6 размещение жилых и хозяйственно-бытовых зданий, проживание людей.

**2. На территории второго пояса ЗСО запрещается:**

2.1 размещение объектов, обуславливающих опасность микробного загрязнения подземных вод;

2.2 применения ядохимикатов и удобрений для ухода за земельными насаждениями;

2.3 размещение кладбищ, скотомогильников, полей ассенизации, полей фильтрации, навозохранилищ, силосных траншей, животноводческих и птицеводческих предприятий и других объектов, обуславливающих опасность микробного загрязнения подземных вод;

2.4 рубка леса главного пользования и реконструкции.

**3. На территории третьего пояса ЗСО запрещается:**

3.1 размещение складов горюче-смазочных материалов, ядохимикатов и минеральных удобрений, обуславливающих опасность химического загрязнения подземных вод;

3.2 размещение объектов, обуславливающих опасность микробного загрязнения подземных вод;



3.3 применения ядохимикатов и удобрений для ухода за земельными насаждениями;

3.4 закачка отработанных вод в подземные горизонты, подземного складирования твердых отходов и разработки недр земли.

**4. На территории первого пояса ЗСО необходимо предусмотреть следующие мероприятия:**

4.1 поддерживать в исправном состоянии ограждения площадок водозаборных сооружений;

4.2 теплотрассу, проходящую на территории скважины № 79553, содержать в исправном состоянии, не допускать утечек воды, своевременно проводить ремонтные работы;

4.3 вести постоянный контроль за техническим состоянием скважины, контроль за качеством и объемом забираемой воды, контроль за территорией и ограждением;

4.4 здания должны быть оборудованы канализацией с отведением сточных вод в ближайшую систему бытовой (производственной) канализации или на местные станции очистных сооружений, расположенных за пределами пояса ЗСО с учетом санитарного состояния второго пояса;

4.5 территория должна быть спланирована для отвода поверхностного стока за ее пределы, озеленена, ограждена;

4.6 дорожки к сооружениям должны иметь твердое покрытие.

**5. На территории второго пояса ЗСО необходимо предусмотреть следующие мероприятия:**

5.1 упорядочить складирование отходов производства и потребления в непосредственной близости от водоисточника зоны санитарной охраны второго пояса;

5.2 бурение новых скважин и новое строительство, связанное с нарушением почвенного покрова, производится при обязательном согласовании с центром государственного санитарно-эпидемиологического надзора, органами и учреждениями государственного экологического и геологического контроля;

5.3 канализационные сети эксплуатировать в соответствии с установленными правилами и регламентом, своевременно проводить их очистку и текущий ремонт.

**6. На территории третьего пояса ЗСО необходимо предусмотреть следующие мероприятия:**

6.1 осуществлять постоянный контроль за резервуарным хозяйством и технологическими трубопроводами существующих складов темных и светлых нефтепродуктов и АЗС, не допускать проливов и утечек нефтепродуктов;

6.2 завершить строительство локальных очистных сооружений дождевых сточных вод от площадки склада темных нефтепродуктов;

6.3 навозохранилище на МТФ в д. Кривицы содержать в исправном состоянии;

6.4 своевременно проводить очистку иловых карт и устранять утечку сточных вод.

