



Управление по охране объектов культурного наследия  
Воронежской области

**ПРИКАЗ**

3 сентября 2019 г.

№ 71-01-07/212

г. Воронеж

**Об утверждении графического описания местоположения границ (с перечнем координат характерных точек этих границ) защитных зон объектов культурного наследия, расположенных на территории Воронежской области**

В соответствии с Федеральным законом от 25 июня 2002 года № 73-ФЗ «Об объектах культурного наследия (памятниках истории и культуры) народов Российской Федерации», Законом Воронежской области от 05.05.2015 № 46-ОЗ «Об особенностях правового регулирования отношений, связанных с сохранением, использованием, популяризацией и государственной охраной объектов культурного наследия на территории Воронежской области», Положением об управлении по охране объектов культурного наследия Воронежской области, утвержденным постановлением правительства Воронежской области от 13.04.2015 № 275, в целях государственной охраны объектов культурного наследия (памятников истории и культуры)

п р и к а з ы в а ю:

1. Утвердить прилагаемое Графическое описание местоположения границ (с перечнем координат характерных точек этих границ) защитных зон объектов культурного наследия, расположенных на территории Воронежской области.

2. В границах защитных зон объектов культурного наследия в целях

обеспечения сохранности объектов культурного наследия и композиционно-видовых связей (панорам) запрещаются строительство объектов капитального строительства и их реконструкция, связанная с изменением их параметров (высоты, количества этажей, площади), за исключением строительства и реконструкции линейных объектов.

3. Контроль за исполнением настоящего приказа оставляю за собой.

Руководитель управления

A handwritten signature in blue ink, consisting of several vertical strokes followed by a horizontal line extending to the right.

В.А. Перцев



Утверждено  
приказом управления по охране  
объектов культурного наследия  
Воронежской области  
от 03.09.2019 № 71-01-07/212

**Графическое описание местоположения границ (с перечнем координат  
характерных точек этих границ) защитных зон объектов культурного  
наследия, расположенных на территории Воронежской области**

**1. Объект культурного наследия «Дом жилой», Воронежская область,  
г. Бутурлиновка, пл. Воли, 7**

1.1. Графическое описание местоположения границ защитной зоны

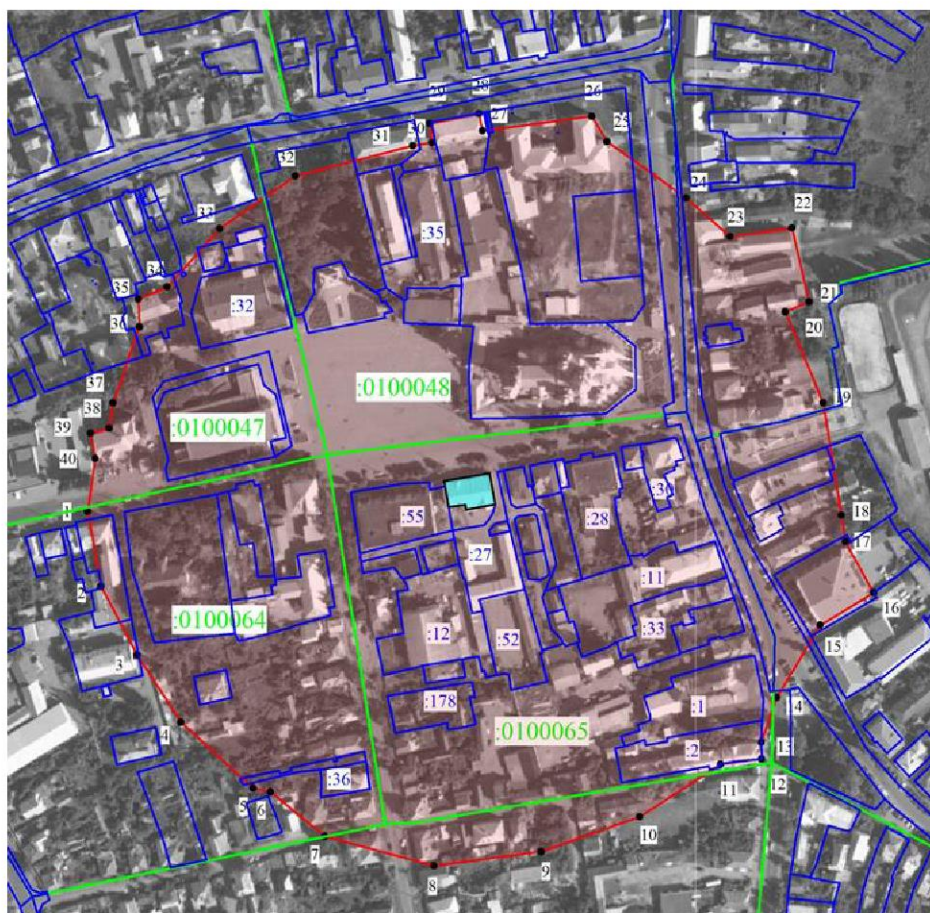

**Условные обозначения:**

- граница защитной зоны
- 1, 2 - характерная точка границ защитной зоны
- :35 - кадастровый номер земельного участка
- граница земельного участка, включенная в ЕГРН
- граница кадастрового квартала
- объект культурного наследия

## 1.2. Перечень координат характерных точек границ защитной зоны

Наименование поворотных точек	Координаты поворотных точек в МСК-36		Мера линий, м	Дирекционный угол
	X	Y		
1	421 279,58	2 186 643,54	44,57	170°01'35"
2	421 235,68	2 186 651,26	45,37	152°02'44"
3	421 195,60	2 186 672,53	46,99	147°02'50"
4	421 156,17	2 186 698,09	57,36	132°21'52"
5	421 117,52	2 186 740,47	10,44	102°23'10"
6	421 115,28	2 186 750,67	41,06	129°30'19"
7	421 089,16	2 186 782,35	66,34	105°01'38"
8	421 071,96	2 186 846,42	63,42	082°28'14"
9	421 080,27	2 186 909,29	61,04	070°28'32"
10	421 100,67	2 186 966,82	56,57	056°58'02"
11	421 131,51	2 187 014,25	24,23	082°38'57"
12	421 134,61	2 187 038,28	9,72	358°49'16"
13	421 144,33	2 187 038,08	27,85	018°59'17"
14	421 170,66	2 187 047,14	49,41	031°03'19"
15	421 212,99	2 187 072,63	36,73	058°41'57"
16	421 232,07	2 187 104,01	34,21	331°09'54"
17	421 262,04	2 187 087,51	15,54	351°06'49"
18	421 277,39	2 187 085,11	66,5	350°48'04"
19	421 343,03	2 187 074,48	57,85	337°24'08"
20	421 396,44	2 187 052,25	15,06	067°15'58"
21	421 402,26	2 187 066,14	44,4	346°53'25"
22	421 445,50	2 187 056,07	36,54	261°58'35"
23	421 440,40	2 187 019,89	34,26	311°29'51"
24	421 463,10	2 186 994,23	56,92	305°25'27"
25	421 496,09	2 186 947,85	17,3	329°01'50"
26	421 510,92	2 186 938,95	64,64	262°32'31"
27	421 502,53	2 186 874,86	10,31	347°54'19"
28	421 512,61	2 186 872,70	29,25	258°28'57"
29	421 506,77	2 186 844,04	11,33	173°58'21"
30	421 495,50	2 186 845,23	11,41	261°01'29"
31	421 493,72	2 186 833,96	70,94	255°32'33"
32	421 476,01	2 186 765,27	54,05	235°11'13"
33	421 445,15	2 186 720,89	45,98	221°57'31"
34	421 410,96	2 186 690,15	18,33	247°16'54"
35	421 403,88	2 186 673,24	16,35	178°02'14"
36	421 387,54	2 186 673,80	47,09	199°07'39"
37	421 343,05	2 186 658,37	15,02	189°04'47"
38	421 328,22	2 186 656,00	11,09	254°27'33"
39	421 325,25	2 186 645,32	15,02	170°41'18"
40	421 310,43	2 186 647,75	31,14	187°46'15"



## 2. Объект культурного наследия «Дом с магазином», Воронежская область, г. Бутурлиновка, пл. Воли, 9

### 2.1. Графическое описание местоположения границ защитной зоны

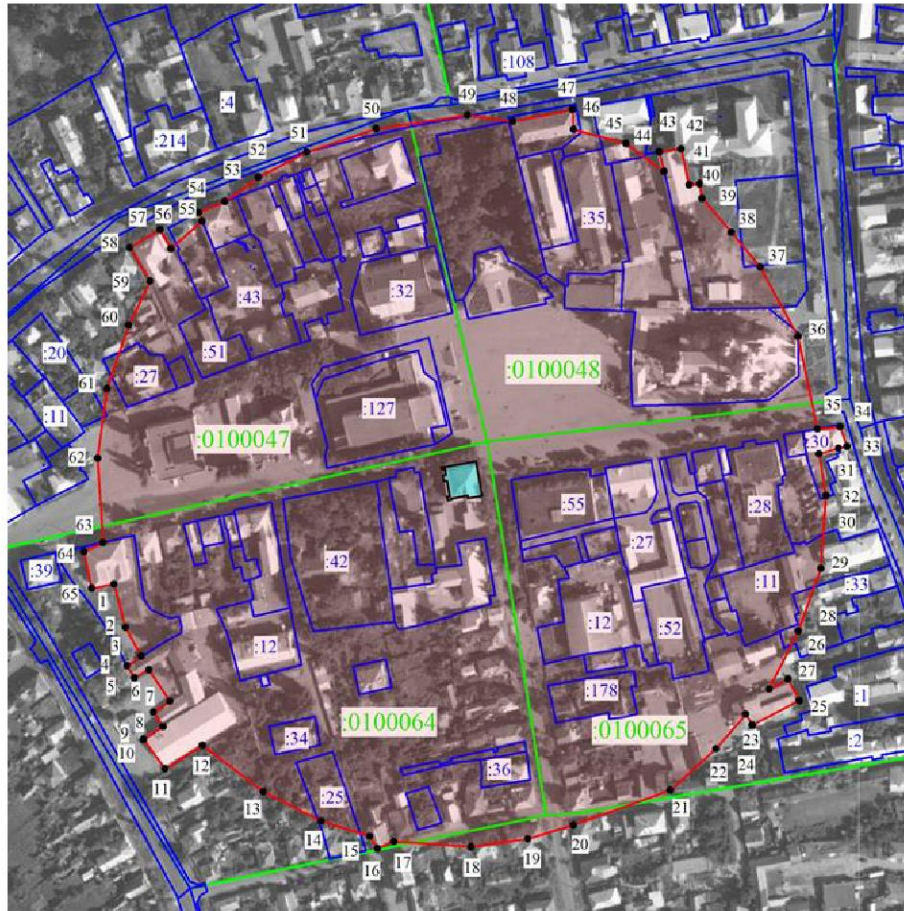

#### Условные обозначения:

- граница защитной зоны
- 1, 2 - характерная точка границ защитной зоны
- :35 - кадастровый номер земельного участка
- граница земельного участка, включенная в ЕГРН
- граница кадастрового квартала
- объект культурного наследия

### 2.2. Перечень координат характерных точек границ защитной зоны

Наименование поворотных точек	Координаты поворотных точек в МСК-36		Мера линий, м	Дирекционный угол
	X	Y		
1	421 230,27	2 186 566,80	26,01	165°05'54"
2	421 205,13	2 186 573,49	18,97	151°22'04"
3	421 188,48	2 186 582,58	10	235°01'19"
4	421 182,75	2 186 574,39	8,04	148°56'19"
5	421 175,86	2 186 578,54	9,71	062°06'54"

6	421 180,40	2 186 587,12	21,84	146°19'02"
7	421 162,23	2 186 599,23	11,52	236°51'41"
8	421 155,93	2 186 589,58	10,14	145°51'19"
9	421 147,54	2 186 595,27	13,47	237°14'30"
10	421 140,25	2 186 583,94	21,13	143°33'50"
11	421 123,25	2 186 596,49	25,54	058°00'32"
12	421 136,78	2 186 618,15	44,5	127°12'35"
13	421 109,87	2 186 653,59	37,47	116°59'45"
14	421 092,86	2 186 686,98	29,69	107°21'39"
15	421 084,00	2 186 715,32	8,41	147°14'10"
16	421 076,93	2 186 719,87	10,41	067°09'20"
17	421 080,97	2 186 729,46	44,95	094°00'21"
18	421 077,83	2 186 774,30	33,23	081°56'17"
19	421 082,49	2 186 807,20	27,93	073°12'23"
20	421 090,56	2 186 833,94	59,55	070°10'50"
21	421 110,75	2 186 889,96	35,88	047°50'48"
22	421 134,83	2 186 916,56	26,33	041°08'05"
23	421 154,66	2 186 933,88	7,31	148°25'05"
24	421 148,43	2 186 937,71	30,86	062°33'47"
25	421 162,65	2 186 965,10	14,22	331°56'22"
26	421 175,20	2 186 958,41	12,39	241°34'26"
27	421 169,30	2 186 947,51	37,79	026°43'16"
28	421 203,05	2 186 964,50	38,66	019°57'46"
29	421 239,39	2 186 977,70	42,15	003°51'01"
30	421 281,44	2 186 980,53	24,63	350°40'31"
31	421 305,74	2 186 976,54	11,75	073°56'27"
32	421 308,99	2 186 987,83	5,06	078°29'25"
33	421 310,00	2 186 992,79	12,05	341°04'08"
34	421 321,40	2 186 988,88	13,26	264°45'45"
35	421 320,19	2 186 975,68	54,76	347°57'05"
36	421 373,74	2 186 964,25	45,81	331°30'37"
37	421 414,00	2 186 942,40	26,38	320°09'10"
38	421 434,25	2 186 925,50	26,01	319°02'16"
39	421 453,89	2 186 908,45	8,5	350°14'59"
40	421 462,27	2 186 907,01	6,1	264°32'31"
41	421 461,69	2 186 900,94	21,32	347°28'58"
42	421 482,50	2 186 896,32	12,86	262°40'14"
43	421 480,86	2 186 883,57	11,8	166°37'24"
44	421 469,38	2 186 886,30	27,42	306°26'37"
45	421 485,67	2 186 864,24	31,33	284°53'16"
46	421 493,72	2 186 833,96	11,7	356°48'53"
47	421 505,40	2 186 833,31	35,48	258°49'12"
48	421 498,52	2 186 798,50	26,57	277°48'35"
49	421 502,13	2 186 772,18	53,66	261°31'21"
50	421 494,22	2 186 719,11	42,52	251°30'04"
51	421 480,73	2 186 678,79	31,69	242°26'25"
52	421 466,07	2 186 650,70	23,98	234°13'45"
53	421 452,05	2 186 631,24	16,6	247°12'18"
54	421 445,62	2 186 615,94	5,29	157°27'18"
55	421 440,73	2 186 617,97	24,16	228°28'22"
56	421 424,71	2 186 599,88	12,68	329°57'29"
57	421 435,69	2 186 593,53	20,47	239°27'49"
58	421 425,29	2 186 575,90	22,7	148°31'47"
59	421 405,93	2 186 587,75	28,44	205°38'46"
60	421 380,29	2 186 575,44	38,73	199°08'29"
61	421 343,70	2 186 562,74	40,95	187°43'57"
62	421 303,12	2 186 557,23	49,01	176°21'42"
63	421 254,21	2 186 560,34	12,21	245°00'31"
64	421 249,05	2 186 549,27	21,68	167°54'45"
65	421 227,85	2 186 553,81	13,21	079°26'49"



### 3. Объект культурного наследия «Трактор», Воронежская область, г. Бутурлиновка, пл. Воли, 10

#### 3.1. Графическое описание местоположения границ защитной зоны

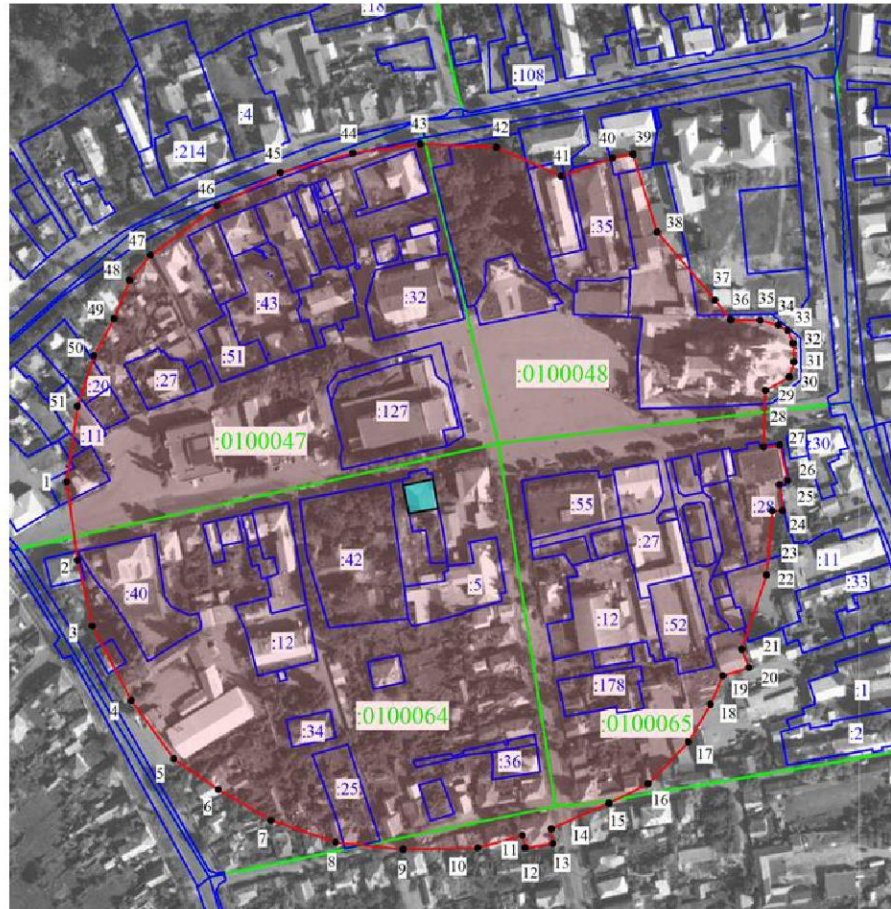

#### Условные обозначения:

- граница защитной зоны
- 1, 2 - характерная точка границ защитной зоны
- :35 - кадастровый номер земельного участка
- граница земельного участка, включенная в ЕГРН
- граница кадастрового квартала
- объект культурного наследия

#### 3.2. Перечень координат характерных точек границ защитной зоны

Наименование поворотных точек	Координаты поворотных точек в МСК-36		Мера линий, м	Дирекционный угол
	X	Y		
1	421 289,99	2 186 525,75	47,27	171°59'54"
2	421 243,18	2 186 532,33	40,24	167°22'09"
3	421 203,91	2 186 541,13	50,38	152°32'42"
4	421 159,20	2 186 564,36	43,17	143°47'28"
5	421 124,37	2 186 589,86	32,32	124°12'23"
6	421 106,20	2 186 616,59	36,37	120°33'21"



7	421 087,71	2 186 647,91	40,89	108°40'11"
8	421 074,62	2 186 686,65	40,57	095°56'33"
9	421 070,42	2 186 727,00	44,47	088°52'44"
10	421 071,29	2 186 771,46	27,6	074°25'41"
11	421 078,70	2 186 798,05	7,61	166°42'43"
12	421 071,29	2 186 799,80	16,76	081°02'36"
13	421 073,90	2 186 816,36	8,76	354°18'09"
14	421 082,62	2 186 815,49	37,82	065°43'09"
15	421 098,17	2 186 849,96	26,16	063°58'25"
16	421 109,65	2 186 873,47	34,53	043°58'02"
17	421 134,50	2 186 897,44	26,08	030°15'06"
18	421 157,03	2 186 910,58	18,65	023°12'38"
19	421 174,17	2 186 917,93	16,4	073°01'23"
20	421 178,96	2 186 933,62	11,74	338°14'38"
21	421 189,86	2 186 929,27	46,85	018°33'31"
22	421 234,27	2 186 944,18	38,56	005°02'38"
23	421 272,68	2 186 947,57	6,11	090°00'00"
24	421 272,68	2 186 953,68	15,8	353°38'23"
25	421 288,38	2 186 951,93	5,27	065°34'27"
26	421 290,56	2 186 956,73	21,89	347°20'06"
27	421 311,92	2 186 951,93	9,68	262°13'17"
28	421 310,61	2 186 942,34	33,92	001°56'35"
29	421 344,51	2 186 943,49	16,3	060°39'07"
30	421 352,50	2 186 957,70	9,49	017°24'16"
31	421 361,56	2 186 960,54	11,21	357°17'27"
32	421 372,76	2 186 960,01	8,28	337°16'25"
33	421 380,40	2 186 956,81	6,45	301°29'49"
34	421 383,77	2 186 951,31	11,38	284°27'05"
35	421 386,61	2 186 940,29	17,63	270°33'09"
36	421 386,78	2 186 922,66	14,87	321°13'33"
37	421 398,37	2 186 913,35	53,55	319°38'08"
38	421 439,17	2 186 878,67	48,69	342°45'35"
39	421 485,67	2 186 864,24	12,45	259°46'24"
40	421 483,46	2 186 851,99	32,45	250°36'57"
41	421 472,69	2 186 821,38	42,5	293°36'34"
42	421 489,71	2 186 782,44	45,23	272°38'55"
43	421 491,80	2 186 737,26	40,73	262°15'14"
44	421 486,31	2 186 696,90	44,79	255°00'07"
45	421 474,72	2 186 653,64	42,85	242°23'18"
46	421 454,86	2 186 615,67	49,56	233°22'06"
47	421 425,29	2 186 575,90	19,51	219°59'23"
48	421 410,34	2 186 563,36	24,69	202°13'57"
49	421 387,49	2 186 554,02	25,18	208°20'10"
50	421 365,33	2 186 542,07	31,85	198°00'50"
51	421 335,04	2 186 532,22	45,51	188°10'22"

#### 4. Объект культурного наследия «Типография», Воронежская область, г. Бутурлиновка, пл. Воли, 13

##### 4.1. Графическое описание местоположения границ защитной зоны



##### *Условные обозначения:*

- граница защитной зоны
- 1, 2 - характерная точка границ защитной зоны
- :35 - кадастровый номер земельного участка
- граница земельного участка, включенная в ЕГРН
- граница кадастрового квартала
- объект культурного наследия

## 4.2. Перечень координат характерных точек границ защитной зоны

Наименование поворотных точек	Координаты поворотных точек в МСК-36		Мера линий, м	Дирекционный угол
	X	Y		
1	421 257,86	2 186 437,63	41,87	171°54'45"
2	421 216,41	2 186 443,52	39,65	162°46'34"
3	421 178,54	2 186 455,26	40,6	148°54'20"
4	421 143,77	2 186 476,23	37,6	143°58'05"
5	421 113,36	2 186 498,35	36,91	125°07'41"
6	421 092,12	2 186 528,54	13,46	093°06'32"
7	421 091,39	2 186 541,98	21,78	180°31'34"
8	421 069,61	2 186 541,78	41,18	123°03'26"
9	421 047,15	2 186 576,29	45,76	104°51'11"
10	421 035,42	2 186 620,52	42,43	092°59'09"
11	421 033,21	2 186 662,89	42,09	079°05'07"
12	421 041,18	2 186 704,22	41,11	072°22'18"
13	421 053,63	2 186 743,40	39,28	064°21'17"
14	421 070,63	2 186 778,81	40,24	052°18'35"
15	421 095,23	2 186 810,65	30,06	033°32'50"
16	421 120,28	2 186 827,26	10,16	078°00'56"
17	421 122,39	2 186 837,20	8,77	354°02'32"
18	421 131,11	2 186 836,29	30,45	035°57'20"
19	421 155,76	2 186 854,17	31,45	014°44'03"
20	421 186,18	2 186 862,17	46,36	001°07'29"
21	421 232,53	2 186 863,08	44,05	350°44'19"
22	421 276,01	2 186 855,99	27,06	080°03'39"
23	421 280,68	2 186 882,64	21,79	349°49'28"
24	421 302,13	2 186 878,79	27,04	260°05'56"
25	421 297,48	2 186 852,15	23,9	359°01'02"
26	421 321,38	2 186 851,74	29,11	350°00'37"
27	421 350,05	2 186 846,69	28,64	335°53'14"
28	421 376,19	2 186 834,99	31,36	331°31'51"
29	421 403,76	2 186 820,04	31,93	313°28'38"
30	421 425,73	2 186 796,87	38,1	302°45'51"
31	421 446,35	2 186 764,83	37,33	290°01'21"
32	421 459,13	2 186 729,76	22,85	290°52'12"
33	421 467,27	2 186 708,41	19,49	290°51'44"
34	421 474,21	2 186 690,20	38,52	270°30'21"
35	421 474,55	2 186 651,68	41,59	263°10'45"
36	421 469,61	2 186 610,38	46,06	252°47'18"
37	421 455,98	2 186 566,38	47,32	237°27'43"
38	421 430,53	2 186 526,49	46,24	231°20'18"
39	421 401,64	2 186 490,38	48,66	217°05'54"
40	421 362,83	2 186 461,03	40,46	202°45'22"
41	421 325,52	2 186 445,38	35,38	189°18'19"
42	421 290,61	2 186 439,66	32,81	183°32'49"



## 5. Объект культурного наследия «Лавка книжная», Воронежская область, г. Бутурлиновка, пл. Воли, 14

### 5.1. Графическое описание местоположения границ защитной зоны



#### Условные обозначения:

- граница защитной зоны
- 1, 2 - характерная точка границ защитной зоны
- :35 - кадастровый номер земельного участка
- граница земельного участка, включенная в ЕГРН
- граница кадастрового квартала
- объект культурного наследия

## 5.2. Перечень координат характерных точек границ защитной зоны

Наименование поворотных точек	Координаты поворотных точек в МСК-36		Мера линий, м	Дирекционный угол
	X	Y		
1	421 269,75	2 186 428,03	37,91	173°29'17"
2	421 232,08	2 186 432,33	45,96	166°57'31"
3	421 187,31	2 186 442,70	34,34	162°12'50"
4	421 154,61	2 186 453,19	34,37	139°14'09"
5	421 128,58	2 186 475,63	9,97	215°51'30"
6	421 120,50	2 186 469,79	15,64	129°11'11"
7	421 110,62	2 186 481,91	9,26	039°07'26"
8	421 117,80	2 186 487,75	42,9	132°46'49"
9	421 088,66	2 186 519,24	50,6	120°27'25"
10	421 063,01	2 186 562,86	49,93	100°19'35"
11	421 054,06	2 186 611,98	56,91	085°58'11"
12	421 058,06	2 186 668,75	44,74	076°00'15"
13	421 068,88	2 186 712,16	52,82	065°23'59"
14	421 090,87	2 186 760,19	7,84	076°43'34"
15	421 092,67	2 186 767,82	7,18	000°00'00"
16	421 099,85	2 186 767,82	15,26	028°03'33"
17	421 113,32	2 186 775,00	40,97	047°13'33"
18	421 141,14	2 186 805,07	34,03	021°50'20"
19	421 172,73	2 186 817,73	47,93	013°58'52"
20	421 219,24	2 186 829,31	24,5	008°25'28"
21	421 243,48	2 186 832,90	19,83	005°12'27"
22	421 263,23	2 186 834,70	32,02	354°25'35"
23	421 295,10	2 186 831,59	28,12	351°39'24"
24	421 322,92	2 186 827,51	31,4	337°12'57"
25	421 351,87	2 186 815,35	39,54	332°20'00"
26	421 386,89	2 186 796,99	28,63	076°39'11"
27	421 393,50	2 186 824,85	11,33	334°52'56"
28	421 403,76	2 186 820,04	23,71	301°14'59"
29	421 416,06	2 186 799,77	12,6	322°23'03"
30	421 426,04	2 186 792,08	16,48	254°13'35"
31	421 421,56	2 186 776,22	10,43	182°02'01"
32	421 411,14	2 186 775,85	40,89	313°23'06"
33	421 439,23	2 186 746,13	33,2	293°26'44"
34	421 452,44	2 186 715,67	27,11	300°22'36"
35	421 466,15	2 186 692,28	7,78	334°09'35"
36	421 473,15	2 186 688,89	10,1	259°50'51"
37	421 471,37	2 186 678,95	33,22	267°44'23"
38	421 470,06	2 186 645,76	35,38	269°16'17"
39	421 469,61	2 186 610,38	60,5	257°40'47"
40	421 456,70	2 186 551,27	9,12	326°40'33"
41	421 464,32	2 186 546,26	24,18	243°42'38"
42	421 453,61	2 186 524,58	27,77	228°49'33"
43	421 435,33	2 186 503,68	19,05	224°42'08"
44	421 421,79	2 186 490,28	49,04	228°59'36"
45	421 389,61	2 186 453,27	11,7	141°20'52"
44	421 380,47	2 186 460,58	41,49	206°29'50"
45	421 343,34	2 186 442,07	36,29	196°21'27"
46	421 308,52	2 186 431,85	38,96	185°37'38"
47	421 269,75	2 186 428,03	37,91	173°29'17"
48	421 232,08	2 186 432,33	45,96	166°57'31"



## 6. Объект культурного наследия «Дом жилой при почте», Воронежская область, г. Бутурлиновка, площадь Воли, 15

### 6.1. Графическое описание местоположения границ защитной зоны



#### Условные обозначения:

- граница защитной зоны
- 1, 2 - характерная точка границ защитной зоны
- :35 - кадастровый номер земельного участка
- граница кадастрового квартала
- объект культурного наследия



## 6.2. Перечень координат характерных точек границ защитной зоны

Наименование поворотных точек	Координаты поворотных точек в МСК-36		Мера линий, м	Дирекционный угол
	X	Y		
1	421 217,05	2 186 415,86	39,03	164°33'39"
2	421 179,43	2 186 426,25	48,05	148°52'14"
3	421 138,30	2 186 451,09	30,21	141°42'27"
4	421 114,59	2 186 469,81	11,29	217°52'30"
5	421 105,68	2 186 462,88	13,07	127°17'26"
6	421 097,76	2 186 473,28	8,75	047°16'06"
7	421 103,70	2 186 479,71	35,21	122°22'03"
8	421 084,85	2 186 509,45	48,69	122°33'15"
9	421 058,65	2 186 550,49	23,53	098°27'26"
10	421 055,19	2 186 573,76	3,97	217°00'51"
11	421 052,02	2 186 571,37	6,69	126°22'24"
12	421 048,05	2 186 576,76	11,53	061°47'24"
13	421 053,50	2 186 586,92	51,88	093°19'35"
14	421 050,49	2 186 638,71	36,24	081°20'08"
15	421 055,95	2 186 674,54	42,5	073°23'23"
16	421 068,10	2 186 715,27	38,17	055°25'38"
17	421 089,76	2 186 746,70	40,58	047°37'36"
18	421 117,11	2 186 776,68	27,68	037°47'36"
19	421 138,98	2 186 793,64	8,92	082°23'49"
20	421 140,16	2 186 802,48	9,11	358°48'19"
21	421 149,27	2 186 802,29	33,84	025°04'23"
22	421 179,92	2 186 816,63	41,32	015°57'25"
23	421 219,65	2 186 827,99	40,45	005°22'36"
24	421 259,92	2 186 831,78	36,86	351°54'18"
25	421 296,41	2 186 826,59	41,93	347°37'15"
26	421 337,37	2 186 817,60	54,09	334°03'03"
27	421 386,01	2 186 793,93	31,81	076°22'59"
28	421 393,50	2 186 824,85	11,33	334°52'56"
29	421 403,76	2 186 820,04	23,71	301°14'59"
30	421 416,06	2 186 799,77	12,6	322°23'03"
31	421 426,04	2 186 792,08	16,48	254°13'35"
32	421 421,56	2 186 776,22	10,43	182°02'01"
33	421 411,14	2 186 775,85	30,98	304°58'59"
34	421 428,90	2 186 750,47	24,46	304°00'07"
35	421 442,58	2 186 730,19	29,41	295°20'43"
36	421 455,17	2 186 703,61	9,21	298°40'48"
37	421 459,59	2 186 695,53	15,1	333°54'37"
38	421 473,15	2 186 688,89	10,1	259°50'51"
39	421 471,37	2 186 678,95	33,22	267°44'23"
40	421 470,06	2 186 645,76	35,38	269°16'17"
41	421 469,61	2 186 610,38	60,5	257°40'47"
42	421 456,70	2 186 551,27	9,12	326°40'33"
43	421 464,32	2 186 546,26	24,18	243°42'38"
44	421 453,61	2 186 524,58	27,77	228°49'33"
45	421 435,33	2 186 503,68	19,05	224°42'08"
46	421 421,79	2 186 490,28	49,04	228°59'36"
47	421 389,61	2 186 453,27	32,48	200°07'51"
48	421 359,11	2 186 442,09	37,41	207°34'44"
49	421 325,95	2 186 424,77	39,38	194°33'30"
50	421 287,83	2 186 414,87	13,65	226°29'02"
51	421 278,43	2 186 404,97	18,64	140°23'57"
52	421 264,07	2 186 416,85	47,03	181°12'22"

## 7. Объект культурного наследия «Училище Преображенского Собора», Воронежская область, г. Бутурлиновка, пл. Воли, 21

### 7.1. Графическое описание местоположения границ защитной зоны

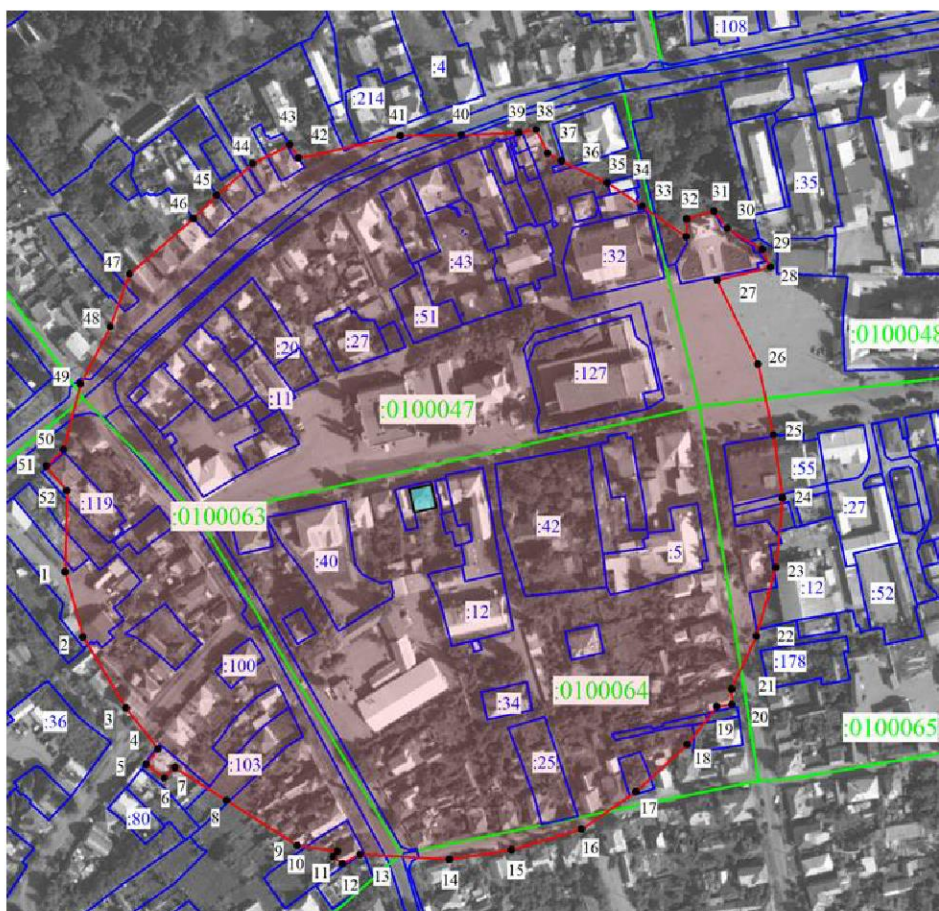

#### Условные обозначения:

- граница защитной зоны
- 1, 2 - характерная точка границ защитной зоны
- :35 - кадастровый номер земельного участка
- граница кадастрового квартала
- объект культурного наследия

## 7.2. Перечень координат характерных точек границ защитной зоны

Наименование поворотных точек	Координаты поворотных точек в МСК-36		Мера линий, м	Дирекционный угол
	X	Y		
1	421 226,85	2 186 287,90	22,62	153°49'12"
2	421 206,55	2 186 297,88	43,26	155°06'20"
3	421 167,31	2 186 316,09	44,07	144°05'04"
4	421 131,62	2 186 341,94	47,87	133°57'32"
5	421 098,39	2 186 376,40	39,61	122°18'21"
6	421 077,22	2 186 409,88	43,07	107°58'20"
7	421 063,93	2 186 450,85	43,83	094°29'17"
8	421 060,50	2 186 494,55	37,56	087°35'21"
9	421 062,08	2 186 532,08	28,16	071°25'25"
10	421 071,05	2 186 558,77	7,74	146°19'50"
11	421 064,61	2 186 563,06	19,91	062°44'24"
12	421 073,73	2 186 580,76	9,46	328°10'28"
13	421 081,77	2 186 575,77	27,7	070°45'14"
14	421 090,90	2 186 601,92	49,31	057°24'21"
15	421 117,46	2 186 643,46	52,28	042°07'53"
16	421 156,23	2 186 678,53	37,26	030°48'20"
17	421 188,23	2 186 697,61	39,24	017°10'44"
18	421 225,72	2 186 709,20	41,24	009°35'25"
19	421 266,38	2 186 716,07	41,39	354°53'09"
20	421 307,61	2 186 712,38	51,66	078°46'53"
21	421 317,66	2 186 763,05	33,29	346°22'37"
22	421 350,01	2 186 755,21	7,85	261°25'33"
23	421 348,84	2 186 747,45	14,96	350°32'16"
24	421 363,60	2 186 744,99	16,29	259°08'18"
25	421 360,53	2 186 728,99	15,39	163°43'56"
26	421 345,76	2 186 733,30	31,07	262°01'35"
27	421 341,45	2 186 702,53	19,66	339°51'36"
28	421 359,91	2 186 695,76	34,83	327°59'53"
29	421 389,45	2 186 677,30	20,82	064°52'30"
30	421 398,29	2 186 696,15	14,02	334°39'35"
31	421 410,96	2 186 690,15	18,33	247°16'54"
32	421 403,88	2 186 673,24	20,03	311°27'28"
33	421 417,14	2 186 658,23	28,89	300°47'25"
34	421 431,93	2 186 633,41	7,39	337°08'51"
35	421 438,74	2 186 630,54	5,8	067°11'25"
36	421 440,99	2 186 635,89	12	337°11'47"
37	421 452,05	2 186 631,24	9,03	247°11'05"
38	421 448,55	2 186 622,92	34,3	301°17'56"
39	421 466,37	2 186 593,61	42,11	281°47'54"
40	421 474,98	2 186 552,39	11,01	236°20'20"
41	421 468,88	2 186 543,23	11,72	326°14'32"
42	421 478,62	2 186 536,72	36,85	282°41'51"
43	421 486,72	2 186 500,77	29,83	268°12'49"
44	421 485,79	2 186 470,95	43,77	254°52'29"
45	421 474,37	2 186 428,70	37,7	243°46'29"
46	421 457,71	2 186 394,88	51,15	239°26'57"
47	421 431,71	2 186 350,83	45,21	218°42'19"
48	421 396,43	2 186 322,56	41,42	210°03'44"
49	421 360,58	2 186 301,81	38,58	201°07'03"
50	421 324,59	2 186 287,91	40,61	186°15'44"
51	421 284,22	2 186 283,48	33,32	175°45'58"
52	421 250,99	2 186 285,94	11,75	222°53'48"
53	421 242,38	2 186 277,94	18,45	147°19'35"



## 8. Объект культурного наследия «Богадельня», Воронежская область, г. Бутурлиновка, пл. Воли, 30

### 8.1. Графическое описание местоположения границ защитной зоны

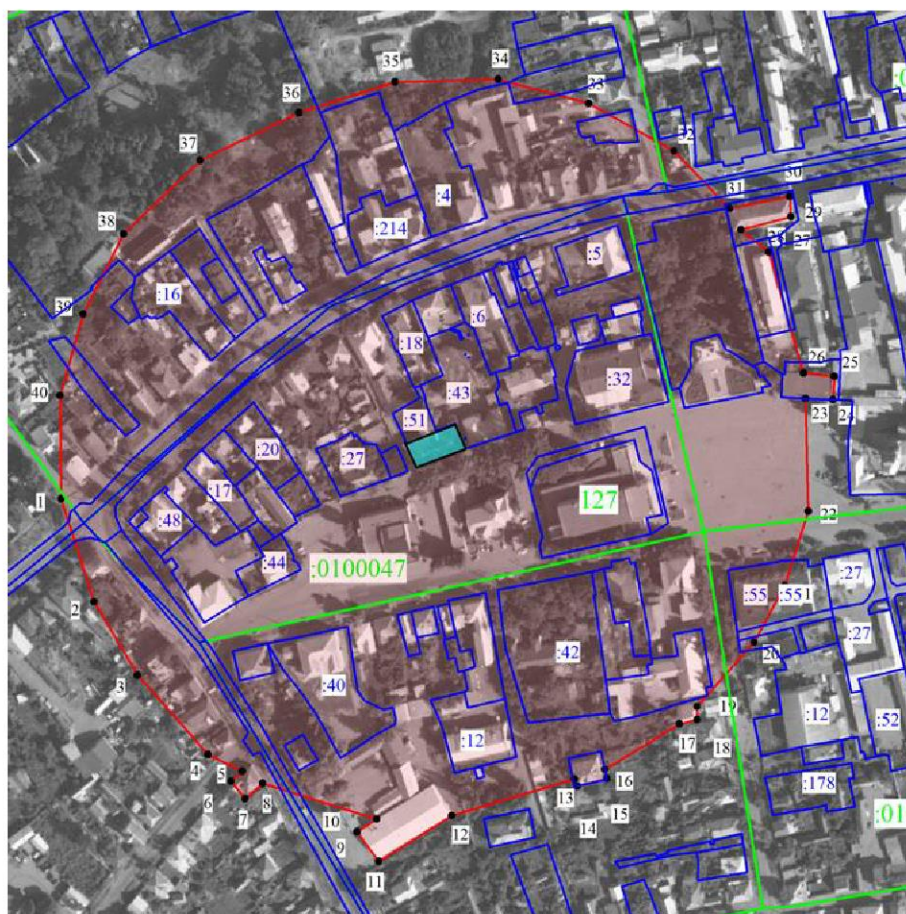

#### *Условные обозначения:*

- граница защитной зоны
- 1, 2 - характеристическая точка границ защитной зоны
- :35 - кадастровый номер земельного участка
- граница кадастрового квартала
- объект культурного наследия

## 8.2. Перечень координат характерных точек границ защитной зоны

Наименование поворотных точек	Координаты поворотных точек в МСК-36		Мера линий, м	Дирекционный угол
	X	Y		
1	421 331,48	2 186 413,38	62,03	162°02'18"
2	421 272,47	2 186 432,51	49,13	149°20'32"
3	421 230,21	2 186 457,56	60,9	138°14'29"
4	421 184,78	2 186 498,12	22,08	116°06'45"
5	421 175,06	2 186 517,95	8,6	228°49'13"
6	421 169,40	2 186 511,48	12,96	141°21'39"
7	421 159,28	2 186 519,57	13,48	048°40'12"
8	421 168,18	2 186 529,69	68,75	107°28'13"
9	421 147,54	2 186 595,27	13,47	237°14'30"
10	421 140,25	2 186 583,94	21,13	143°33'50"
11	421 123,25	2 186 596,49	49,65	057°59'49"
12	421 149,56	2 186 638,59	73,9	073°27'03"
13	421 170,61	2 186 709,43	4,36	158°11'55"
14	421 166,56	2 186 711,05	17,58	075°18'28"
15	421 171,02	2 186 728,06	5,4	346°56'30"
16	421 176,28	2 186 726,84	50,13	058°52'32"
17	421 202,19	2 186 769,75	10,41	076°29'52"
18	421 204,62	2 186 779,87	7,69	000°00'00"
19	421 212,31	2 186 779,87	49,26	041°40'30"
20	421 249,10	2 186 812,62	37,26	028°30'18"
21	421 281,84	2 186 830,40	44,65	017°40'04"
22	421 324,38	2 186 843,95	64,96	358°39'33"
23	421 389,32	2 186 842,43	15,77	092°30'31"
24	421 388,63	2 186 858,18	13,4	003°43'23"
25	421 402,00	2 186 859,05	17,98	275°39'01"
26	421 403,77	2 186 841,16	72,46	343°59'10"
27	421 473,42	2 186 821,17	20,59	308°39'04"
28	421 486,28	2 186 805,09	29,81	075°32'56"
29	421 493,72	2 186 833,96	11,7	356°48'53"
30	421 505,40	2 186 833,31	35,48	258°49'12"
31	421 498,52	2 186 798,50	46,03	315°42'47"
32	421 531,47	2 186 766,36	55,98	299°16'17"
33	421 558,84	2 186 717,53	54,03	284°53'06"
34	421 572,72	2 186 665,31	59,59	268°32'18"
35	421 571,20	2 186 605,74	57,86	252°11'51"
36	421 553,51	2 186 550,65	63,24	244°13'30"
37	421 526,01	2 186 493,70	61,07	226°26'47"
38	421 483,93	2 186 449,44	51,87	206°44'34"
39	421 437,61	2 186 426,10	48,42	195°54'17"
40	421 391,04	2 186 412,83	59,56	179°28'15"

## 9. Объект культурного наследия «Больница земская», Воронежская область, г. Бутурлиновка, пл. Воли, 31

### 9.1. Графическое описание местоположения границ защитной зоны

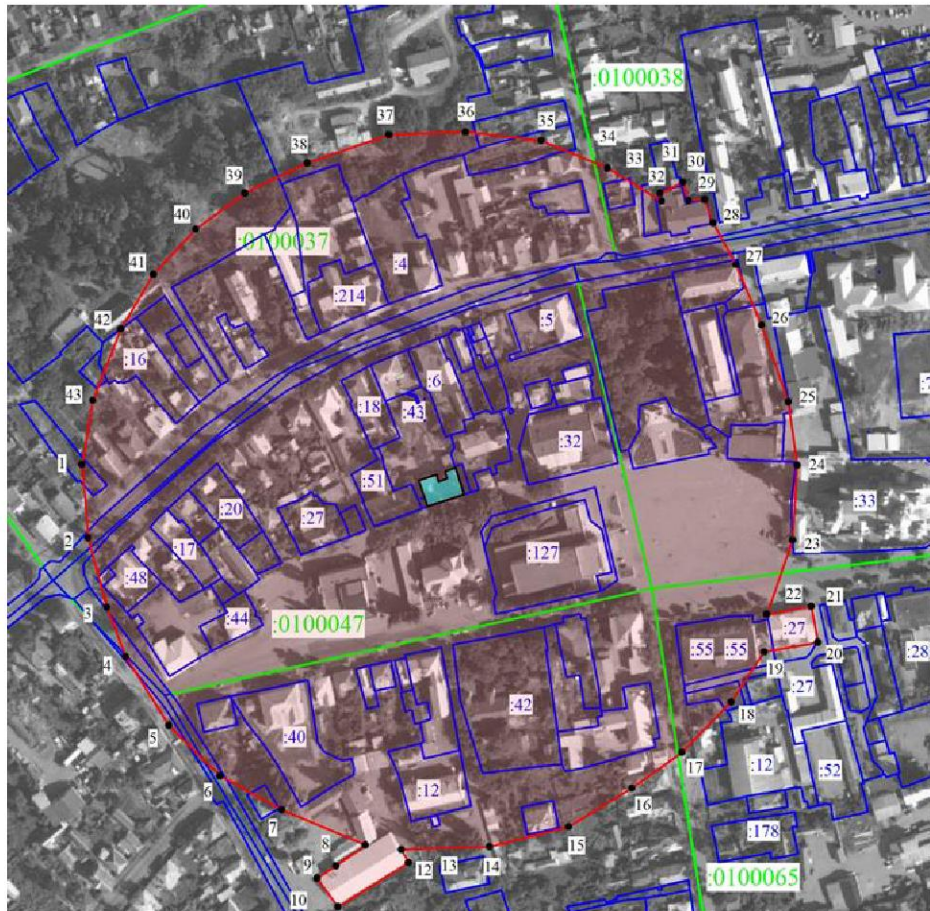

#### Условные обозначения:

- граница защитной зоны
- 1, 2 - характерная точка границ защитной зоны
- :35 - кадастровый номер земельного участка
- граница кадастрового квартала
- объект культурного наследия



## 9.2. Перечень координат характерных точек границ защитной зоны

Наименование поворотных точек	Координаты поворотных точек в МСК-36		Мера линий, м	Дирекционный угол
	X	Y		
1	421 386,66	2 186 443,80	44,06	175°10'56"
2	421 342,76	2 186 447,50	42,6	164°49'43"
3	421 301,64	2 186 458,65	31,39	159°20'52"
4	421 272,27	2 186 469,72	48,62	147°46'52"
5	421 231,14	2 186 495,64	42,63	134°28'04"
6	421 201,28	2 186 526,06	41,99	118°44'16"
7	421 181,09	2 186 562,88	54,17	112°45'00"
8	421 160,14	2 186 612,84	21,62	234°21'16"
9	421 147,54	2 186 595,27	13,47	237°14'30"
10	421 140,25	2 186 583,94	21,13	143°33'50"
11	421 123,25	2 186 596,49	49,65	057°59'49"
12	421 149,56	2 186 638,59	8,9	330°48'51"
13	421 157,33	2 186 634,25	52,43	088°09'10"
14	421 159,02	2 186 686,65	48,79	075°58'00"
15	421 170,85	2 186 733,98	44,26	058°32'12"
16	421 193,95	2 186 771,73	36,75	054°22'05"
17	421 215,36	2 186 801,60	41,84	044°26'53"
18	421 245,23	2 186 830,90	35,68	033°28'35"
19	421 274,99	2 186 850,58	32,56	079°56'09"
20	421 280,68	2 186 882,64	21,79	349°49'28"
21	421 302,13	2 186 878,79	27,04	260°05'56"
22	421 297,48	2 186 852,15	46,72	019°17'03"
23	421 341,58	2 186 867,58	44,6	003°32'54"
24	421 386,09	2 186 870,34	38,18	351°54'52"
25	421 423,89	2 186 864,97	48,33	340°36'59"
26	421 469,48	2 186 848,93	39,15	337°07'20"
27	421 505,55	2 186 833,71	28,24	331°23'34"
28	421 530,34	2 186 820,19	14,97	339°42'46"
29	421 544,38	2 186 815,00	9,47	266°51'13"
30	421 543,86	2 186 805,54	11,09	342°31'44"
31	421 554,44	2 186 802,21	15,03	245°43'12"
32	421 548,26	2 186 788,51	4,96	167°32'02"
33	421 543,42	2 186 789,58	37,72	301°04'23"
34	421 562,89	2 186 757,27	42,92	292°34'03"
35	421 579,36	2 186 717,64	45,38	276°30'57"
36	421 584,51	2 186 672,55	45,66	267°46'43"
37	421 582,74	2 186 626,92	51,65	251°00'26"
38	421 565,93	2 186 578,08	41,27	244°30'33"
39	421 548,17	2 186 540,83	36,23	233°34'34"
40	421 526,66	2 186 511,68	37	223°04'59"
41	421 499,64	2 186 486,41	37,83	211°01'34"
42	421 467,22	2 186 466,91	45,46	201°25'45"
43	421 424,90	2 186 450,30	38,79	189°38'49"

## 10. Объект культурного наследия «Завод винокуренный», Воронежская область, г. Бутурлиновка, ул. III Интернационала

### 10.1. Графическое описание местоположения границ защитной зоны

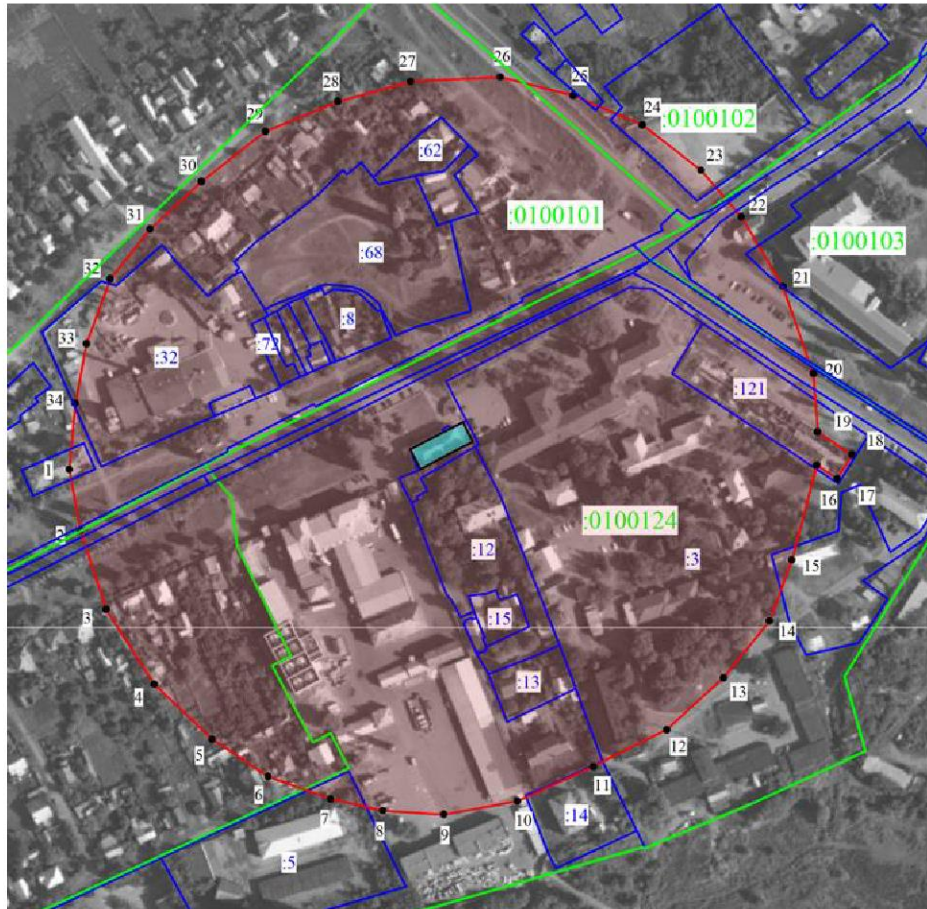

#### Условные обозначения:

- граница защитной зоны
- 1, 2 - характерная точка границ защитной зоны
- :35 - кадастровый номер земельного участка
- граница земельного участка, включенная в ЕГРН
- граница кадастрового квартала
- объект культурного наследия

## 10.2. Перечень координат характерных точек границ защитной зоны

Наименование поворотных точек	Координаты поворотных точек в МСК-36		Мера линий, м	Дирекционный угол
	X	Y		
1	420 091,65	2 186 353,63	35,97	169°43'05"
2	420 056,26	2 186 360,05	48,32	161°51'54"
3	420 010,34	2 186 375,09	51,65	147°12'41"
4	419 966,92	2 186 403,06	46,52	133°34'49"
5	419 934,85	2 186 436,76	38,94	123°21'34"
6	419 913,44	2 186 469,28	38,53	109°59'13"
7	419 900,27	2 186 505,49	31	102°40'23"
8	419 893,47	2 186 535,73	35,61	093°25'44"
9	419 891,34	2 186 571,28	43,37	079°36'45"
10	419 899,16	2 186 613,94	48,37	065°41'32"
11	419 919,07	2 186 658,02	47,68	063°26'25"
12	419 940,39	2 186 700,67	44,78	047°30'25"
13	419 970,64	2 186 733,69	42,47	038°57'02"
14	420 003,67	2 186 760,39	37,7	020°10'12"
15	420 039,06	2 186 773,39	56,96	014°39'57"
16	420 094,16	2 186 787,81	14,24	123°32'42"
17	420 086,29	2 186 799,68	16,29	032°12'24"
18	420 100,07	2 186 808,36	24,02	303°32'16"
19	420 113,34	2 186 788,34	34,02	356°02'21"
20	420 147,28	2 186 785,99	53,52	340°35'48"
21	420 197,76	2 186 768,21	47,19	329°11'25"
22	420 238,29	2 186 744,04	35,78	319°01'25"
23	420 265,30	2 186 720,58	43,09	307°37'40"
24	420 291,61	2 186 686,45	43,51	293°00'43"
25	420 308,62	2 186 646,40	43,75	284°10'56"
26	420 319,34	2 186 603,98	52,01	267°11'23"
27	420 316,79	2 186 552,03	43,81	254°43'36"
28	420 305,25	2 186 509,77	45,53	247°28'44"
29	420 287,81	2 186 467,71	47,11	232°05'12"
30	420 258,86	2 186 430,54	40,74	227°11'54"
31	420 231,18	2 186 400,65	37,11	218°42'38"
32	420 202,22	2 186 377,44	40,04	200°03'19"
33	420 164,61	2 186 363,71	35,26	190°44'22"
34	420 129,97	2 186 357,14	38,48	185°14'01"



## 11. Объект культурного наследия «Дом купеческий», Воронежская область, г. Бутурлиновка, ул. 9 Января, 46

### 11.1. Графическое описание местоположения границ защитной зоны



#### *Условные обозначения:*

- граница защитной зоны
- 1, 2 - характерная точка границ защитной зоны
- :35 - кадастровый номер земельного участка
- граница земельного участка, включенная в ЕГРН
- граница кадастрового квартала
- объект культурного наследия

## 11.2. Перечень координат характерных точек границ защитной зоны

Наименование поворотных точек	Координаты поворотных точек в МСК-36		Мера линий, м	Дирекционный угол
	X	Y		
1	420 858,97	2 186 634,80	42,14	170°00'36"
2	420 817,47	2 186 642,11	40,33	165°14'00"
3	420 778,47	2 186 652,39	36,95	153°25'41"
4	420 745,42	2 186 668,92	39,65	138°16'18"
5	420 715,83	2 186 695,31	43,69	129°31'12"
6	420 688,03	2 186 729,01	37,63	117°45'49"
7	420 670,50	2 186 762,31	35,38	108°51'54"
8	420 659,06	2 186 795,79	42,28	094°59'36"
9	420 655,38	2 186 837,91	46,69	083°34'52"
10	420 660,60	2 186 884,31	48,86	076°02'57"
11	420 672,38	2 186 931,73	34,1	063°02'12"
12	420 687,84	2 186 962,12	30,02	080°31'42"
13	420 692,78	2 186 991,73	21,62	088°18'13"
14	420 693,42	2 187 013,34	39,6	359°27'53"
15	420 733,02	2 187 012,97	14,86	030°40'22"
16	420 745,80	2 187 020,55	33,4	029°25'40"
17	420 774,89	2 187 036,96	38,63	019°04'05"
18	420 811,40	2 187 049,58	8,1	085°02'33"
19	420 812,10	2 187 057,65	13,05	006°09'39"
20	420 825,07	2 187 059,05	6,7	276°05'06"
21	420 825,78	2 187 052,39	27,62	008°30'52"
22	420 853,10	2 187 056,48	44,56	353°04'45"
23	420 897,34	2 187 051,11	8,07	100°12'34"
24	420 895,91	2 187 059,05	13,68	000°00'00"
25	420 909,59	2 187 059,05	13,01	274°37'42"
26	420 910,64	2 187 046,08	5,26	000°00'00"
27	420 915,90	2 187 046,08	10,57	084°14'47"
28	420 916,96	2 187 056,60	12,99	003°05'21"
29	420 929,93	2 187 057,30	11,95	273°21'29"
30	420 930,63	2 187 045,37	60,64	334°23'24"
31	420 985,31	2 187 019,16	13,49	326°29'12"
32	420 996,56	2 187 011,71	12,66	085°14'38"
33	420 997,61	2 187 024,33	16,58	353°56'32"
34	421 014,10	2 187 022,58	26,35	271°09'10"
35	421 014,63	2 186 996,24	40,65	319°45'34"
36	421 045,66	2 186 969,98	30,62	336°21'24"
37	421 073,71	2 186 957,70	0,35	180°00'00"
38	421 073,36	2 186 957,70	20,95	262°53'55"
39	421 070,77	2 186 936,91	14,62	173°28'57"
40	421 056,24	2 186 938,57	36,89	284°34'16"
41	421 065,52	2 186 902,87	44,1	278°11'13"
42	421 071,80	2 186 859,22	47,55	264°59'36"
43	421 067,65	2 186 811,85	40,47	257°28'16"
44	421 058,87	2 186 772,34	38,92	246°36'36"
45	421 043,42	2 186 736,62	45,65	232°43'06"
46	421 015,77	2 186 700,30	51,86	220°01'29"
47	420 976,06	2 186 666,95	44,27	206°10'38"
48	420 936,33	2 186 647,42	40,14	194°06'57"
49	420 897,40	2 186 637,63	38,53	184°12'42"

**12. Объект культурного наследия «Дом, в котором родился и жил полярный исследователь Колодиев Н.Я. », Воронежская область, г. Бутурлиновка, улица Колодиева, 37**

**12.1. Графическое описание местоположения границ защитной зоны**



**Условные обозначения:**

- граница защитной зоны
- 1, 2 - характерная точка границ защитной зоны
- :35 - кадастровый номер земельного участка
- граница земельного участка, включенная в ЕГРН
- граница кадастрового квартала
- объект культурного наследия



## 12.2. Перечень координат характерных точек границ защитной зоны

Наименование поворотных точек	Координаты поворотных точек в МСК-36		Мера линий, м	Дирекционный угол
	X	Y		
1	420 802,58	2 187 693,04	23,44	175°41'35"
2	420 779,21	2 187 694,80	13,11	204°14'16"
3	420 767,26	2 187 689,42	9,64	119°43'48"
4	420 762,48	2 187 697,79	39,74	156°20'15"
5	420 726,08	2 187 713,74	53,24	145°46'43"
6	420 682,06	2 187 743,68	43,19	136°23'19"
7	420 650,79	2 187 773,47	38,11	122°01'34"
8	420 630,58	2 187 805,78	59,73	107°38'57"
9	420 612,47	2 187 862,70	42,04	092°59'11"
10	420 610,28	2 187 904,68	52,02	082°49'18"
11	420 616,78	2 187 956,29	34,43	068°14'53"
12	420 629,54	2 187 988,27	36,01	061°06'28"
13	420 646,94	2 188 019,80	14,6	059°35'17"
14	420 654,33	2 188 032,39	13,64	118°48'06"
15	420 647,76	2 188 044,34	9,64	029°43'48"
16	420 656,13	2 188 049,12	5,63	301°56'26"
17	420 659,11	2 188 044,34	12,48	016°43'16"
18	420 671,06	2 188 047,93	35,49	036°05'42"
19	420 699,74	2 188 068,84	8,01	116°31'59"
20	420 696,16	2 188 076,01	24,74	037°08'52"
21	420 715,88	2 188 090,95	6,36	318°45'48"
22	420 720,66	2 188 086,76	24,26	014°49'57"
23	420 744,11	2 188 092,97	38,15	017°53'36"
24	420 780,41	2 188 104,69	24,33	012°08'45"
25	420 804,20	2 188 109,81	10,05	034°57'17"
26	420 812,44	2 188 115,57	21,19	338°32'42"
27	420 832,16	2 188 107,82	44,82	347°53'34"
28	420 875,98	2 188 098,42	46,36	340°20'58"
29	420 919,64	2 188 082,83	39,27	328°23'26"
30	420 953,08	2 188 062,25	39,67	309°38'28"
31	420 978,39	2 188 031,70	43,31	302°58'02"
32	421 001,96	2 187 995,36	27,32	296°33'54"
33	421 014,18	2 187 970,92	31,56	279°51'12"
34	421 019,58	2 187 939,83	48,95	275°16'30"
35	421 024,08	2 187 891,09	42,74	262°25'52"
36	421 018,45	2 187 848,72	44	250°57'50"
37	421 004,10	2 187 807,13	37,15	240°37'35"
38	420 985,88	2 187 774,76	46,84	224°26'47"
39	420 952,44	2 187 741,96	42,64	213°55'43"
40	420 917,06	2 187 718,16	38,01	203°58'07"
41	420 882,33	2 187 702,72	21,35	192°13'13"
42	420 861,46	2 187 698,20	40,2	208°14'06"
43	420 826,04	2 187 679,18	13,8	118°54'19"
44	420 819,37	2 187 691,26	16,88	173°56'54"

### 13. Объект культурного наследия «Дом Нечесова», Воронежская область, г. Бутурлиновка, ул. Коммунистическая, 5

#### 13.1. Графическое описание местоположения границ защитной зоны



#### **Условные обозначения:**

- граница защитной зоны
- 1, 2 - характерная точка границ защитной зоны
- :35 - кадастровый номер земельного участка
- граница земельного участка, включенная в ЕГРН
- граница кадастрового квартала
- объект культурного наследия

## 13.2. Перечень координат характерных точек границ защитной зоны

Наименование поворотных точек	Координаты поворотных точек в МСК-36		Мера линий, м	Дирекционный угол
	X	Y		
1	421 651,26	2 186 812,16	58,71	166°57'28"
2	421 594,06	2 186 825,41	59,11	161°27'50"
3	421 538,02	2 186 844,20	31,72	153°06'14"
4	421 509,73	2 186 858,55	14,81	258°28'12"
5	421 506,77	2 186 844,04	11,33	173°58'21"
6	421 495,50	2 186 845,23	17,23	086°44'20"
7	421 496,48	2 186 862,43	36,11	138°37'34"
8	421 469,38	2 186 886,30	20,33	165°40'36"
9	421 449,68	2 186 891,33	11,66	083°59'46"
10	421 450,90	2 186 902,93	22,44	125°47'13"
11	421 437,78	2 186 921,13	46,88	116°07'20"
12	421 417,14	2 186 963,22	48,85	101°33'38"
13	421 407,35	2 187 011,08	47,21	089°30'09"
14	421 407,76	2 187 058,29	45,83	078°52'00"
15	421 416,61	2 187 103,26	48,65	061°32'37"
16	421 439,79	2 187 146,03	46,08	054°03'27"
17	421 466,84	2 187 183,34	36,02	044°22'13"
18	421 492,59	2 187 208,53	36,4	032°51'23"
19	421 523,17	2 187 228,28	34,34	019°03'08"
20	421 555,63	2 187 239,49	39,99	013°16'18"
21	421 594,55	2 187 248,67	54,81	358°40'21"
22	421 649,35	2 187 247,40	54,41	342°18'15"
23	421 701,19	2 187 230,86	6,31	075°02'22"
24	421 702,82	2 187 236,96	8,59	354°35'17"
25	421 711,37	2 187 236,15	7,84	261°02'33"
26	421 710,15	2 187 228,41	13,58	348°13'36"
27	421 723,44	2 187 225,64	28,57	347°18'05"
28	421 751,31	2 187 219,36	44,83	337°09'50"
29	421 792,63	2 187 201,96	53,5	325°09'16"
30	421 836,54	2 187 171,39	60,55	313°30'52"
31	421 878,23	2 187 127,48	56,1	289°48'28"
32	421 897,24	2 187 074,70	54,4	275°22'46"
33	421 902,34	2 187 020,54	59,21	261°57'07"
34	421 894,05	2 186 961,91	35,98	247°48'19"
35	421 880,46	2 186 928,60	54,07	235°22'52"
36	421 849,74	2 186 884,10	7,43	321°16'48"
37	421 855,54	2 186 879,45	16,2	230°36'40"
38	421 845,26	2 186 866,93	6,1	137°07'34"
39	421 840,79	2 186 871,08	56,86	219°32'28"
40	421 796,94	2 186 834,88	43,41	203°44'53"
41	421 757,21	2 186 817,40	35,97	192°21'34"
42	421 722,07	2 186 809,70	34,52	182°16'29"
43	421 687,58	2 186 808,33	36,52	173°58'49"



## 14. Объект культурного наследия «Дом жилой», Воронежская область, г. Бутурлиновка, улица Коммунистическая, 14

### 14.1. Графическое описание местоположения границ защитной зоны



#### *Условные обозначения:*

- граница защитной зоны
- 1, 2 - характерная точка границ защитной зоны
- :35 - кадастровый номер земельного участка
- граница кадастрового квартала
- объект культурного наследия

## 14.2. Перечень координат характерных точек границ защитной зоны

Наименование поворотных точек	Координаты поворотных точек в МСК-36		Мера линий, м	Дирекционный угол
	X	Y		
1	421 607,93	2 186 896,45	47,07	169°46'09"
2	421 561,61	2 186 904,81	12,87	257°42'45"
3	421 558,87	2 186 892,23	15,73	168°40'07"
4	421 543,45	2 186 895,32	15,42	078°28'44"
5	421 546,53	2 186 910,43	40,15	154°00'57"
6	421 510,44	2 186 928,02	21,33	176°41'37"
7	421 489,15	2 186 929,25	5,87	267°04'10"
8	421 488,85	2 186 923,39	9	174°04'04"
9	421 479,90	2 186 924,32	6,82	108°27'41"
10	421 477,74	2 186 930,79	17,97	085°04'58"
11	421 479,28	2 186 948,69	35,19	135°11'45"
12	421 454,31	2 186 973,49	34,71	127°12'48"
13	421 433,32	2 187 001,13	23,7	173°15'53"
14	421 409,78	2 187 003,91	20,08	092°46'06"
15	421 408,81	2 187 023,97	23,08	080°16'21"
16	421 412,71	2 187 046,72	33,83	107°44'38"
17	421 402,40	2 187 078,94	41,27	091°25'48"
18	421 401,37	2 187 120,20	54,56	080°32'53"
19	421 410,33	2 187 174,02	53,09	063°25'31"
20	421 434,08	2 187 221,50	45,69	051°50'37"
21	421 462,31	2 187 257,43	51,44	039°46'43"
22	421 501,84	2 187 290,34	43,64	023°48'57"
23	421 541,76	2 187 307,96	37,35	013°55'42"
24	421 578,01	2 187 316,95	40,36	004°47'22"
25	421 618,23	2 187 320,32	30,72	349°58'13"
26	421 648,48	2 187 314,97	51,34	340°53'53"
27	421 696,99	2 187 298,17	37,63	330°56'06"
28	421 729,88	2 187 279,89	33,37	322°02'05"
29	421 756,19	2 187 259,36	26,32	315°00'00"
30	421 774,80	2 187 240,75	29,54	304°26'55"
31	421 791,51	2 187 216,39	42,77	297°40'03"
32	421 811,37	2 187 178,51	34,88	284°42'48"
33	421 820,23	2 187 144,77	35,74	275°32'24"
34	421 823,68	2 187 109,20	31,47	265°59'27"
35	421 821,48	2 187 077,81	38,45	255°52'50"
36	421 812,10	2 187 040,52	42,9	247°54'48"
37	421 795,97	2 187 000,77	44,69	230°49'47"
38	421 767,74	2 186 966,12	38,59	227°00'58"
39	421 741,43	2 186 937,89	52,14	210°21'59"
40	421 696,44	2 186 911,53	43,45	199°17'53"
41	421 655,43	2 186 897,17	7,21	260°05'36"
42	421 654,19	2 186 890,07	19,98	171°06'12"
43	421 634,45	2 186 893,16	6,85	082°17'02"
44	421 635,37	2 186 899,95	14,88	176°04'05"
45	421 620,53	2 186 900,97	19,83	258°14'32"
46	421 616,49	2 186 881,56	12,63	170°20'11"
47	421 604,04	2 186 883,68	13,35	073°03'30"

## 15. Объект культурного наследия «Дом жилой», Воронежская область, г. Бутурлиновка, ул. Красная, 18

### 15.1. Графическое описание местоположения границ защитной зоны



#### Условные обозначения:

- граница защитной зоны
- 1, 2 - характерная точка границ защитной зоны
- :35 - кадастровый номер земельного участка
- граница кадастрового квартала
- объект культурного наследия



## 15.2. Перечень координат характерных точек границ защитной зоны

Наименование поворотных точек	Координаты поворотных точек в МСК-36		Мера линий, м	Дирекционный угол
	X	Y		
1	421 560,50	2 186 589,31	43,41	171°30'28"
2	421 517,57	2 186 595,72	35,98	168°23'25"
3	421 482,33	2 186 602,96	46,62	163°42'25"
4	421 437,58	2 186 616,04	47,28	149°08'40"
5	421 396,99	2 186 640,29	33,05	136°32'41"
6	421 373,00	2 186 663,02	29,14	120°56'25"
7	421 358,02	2 186 688,01	32,65	119°38'33"
8	421 341,87	2 186 716,39	28,33	256°11'40"
9	421 335,11	2 186 688,88	28,58	168°18'46"
10	421 307,12	2 186 694,67	67,05	076°40'06"
11	421 322,58	2 186 759,91	53,38	088°44'00"
12	421 323,76	2 186 813,28	44,33	079°20'21"
13	421 331,96	2 186 856,84	47,63	074°23'48"
14	421 344,77	2 186 902,71	39,57	059°59'41"
15	421 364,56	2 186 936,98	31,45	046°22'42"
16	421 386,26	2 186 959,75	39,01	038°13'27"
17	421 416,91	2 186 983,89	36,25	027°36'41"
18	421 449,03	2 187 000,69	52,89	018°12'07"
19	421 499,27	2 187 017,21	37,36	006°30'59"
20	421 536,39	2 187 021,45	30,83	350°53'32"
21	421 566,83	2 187 016,57	42,23	341°24'54"
22	421 606,86	2 187 003,11	23,77	336°01'22"
23	421 628,58	2 186 993,45	12,24	071°09'55"
24	421 632,53	2 187 005,03	5,95	149°02'10"
25	421 627,43	2 187 008,09	6,63	084°12'12"
26	421 628,10	2 187 014,69	14,13	352°09'03"
27	421 642,10	2 187 012,76	9,61	261°37'32"
28	421 640,70	2 187 003,25	7,18	339°07'02"
29	421 647,41	2 187 000,69	17,14	260°15'26"
30	421 644,51	2 186 983,80	43,05	322°44'58"
31	421 678,78	2 186 957,74	16,59	351°36'40"
32	421 695,19	2 186 955,32	14,51	266°12'25"
33	421 694,23	2 186 940,84	42,37	309°29'38"
34	421 721,18	2 186 908,14	38,99	298°33'23"
35	421 739,82	2 186 873,89	37,06	283°54'45"
36	421 748,73	2 186 837,92	37,52	276°38'31"
37	421 753,07	2 186 800,65	54,8	261°48'23"
38	421 745,26	2 186 746,41	45,93	247°56'29"
39	421 728,01	2 186 703,84	43,44	240°05'41"
40	421 706,35	2 186 666,18	39,33	227°35'49"
41	421 679,83	2 186 637,14	18,56	253°07'03"
42	421 674,44	2 186 619,38	16,71	181°55'14"
43	421 657,74	2 186 618,82	43,53	206°56'09"
44	421 618,93	2 186 599,10	19,27	247°56'01"
45	421 611,69	2 186 581,24	9,62	162°27'02"
46	421 602,52	2 186 584,14	13,73	071°34'42"
47	421 606,86	2 186 597,17	47,02	189°37'21"

## 16. Объект культурного наследия «Дом жилой», Воронежская область, г. Бутурлиновка, ул. Красная, 36

### 16.1. Графическое описание местоположения границ защитной зоны

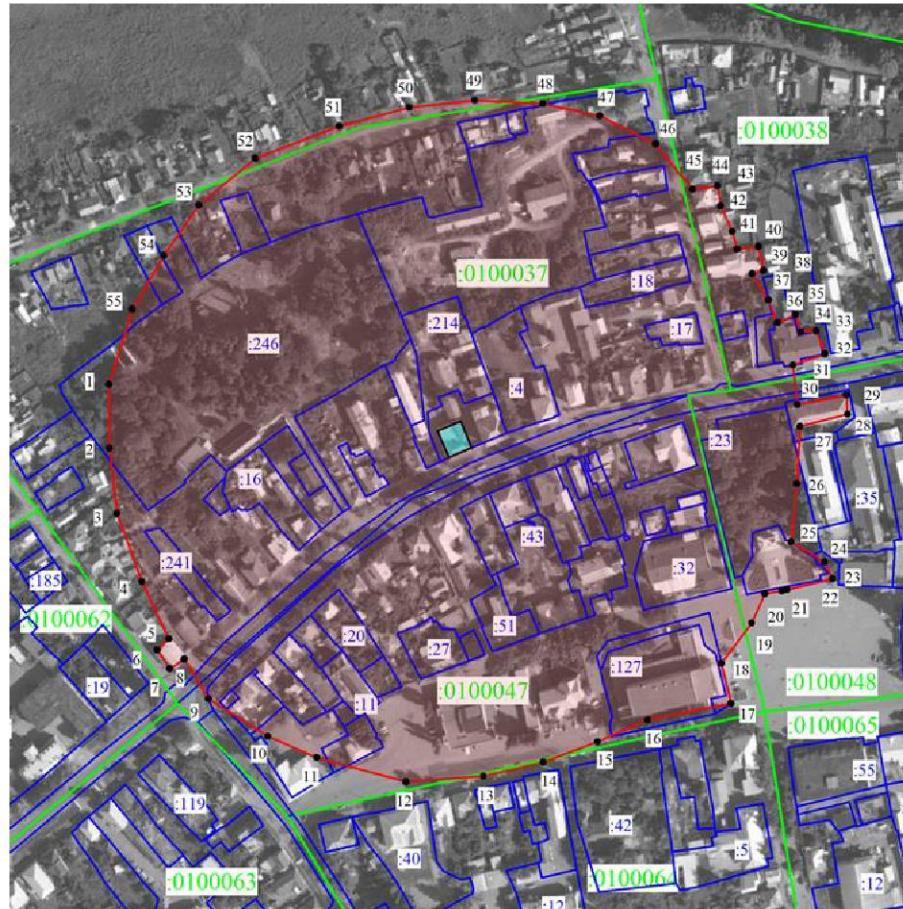

#### Условные обозначения:

- граница защитной зоны
- 1, 2 - характерная точка границ защитной зоны
- :35 - кадастровый номер земельного участка
- граница земельного участка, включенная в ЕГРН
- граница кадастрового квартала
- объект культурного наследия

## 16.2. Перечень координат характерных точек границ защитной зоны

Наименование поворотных точек	Координаты поворотных точек в МСК-36		Мера линий, м	Дирекционный угол
	X	Y		
1	421 511,86	2 186 384,74	38,9	179°40'33"
2	421 472,96	2 186 384,96	39,81	173°19'17"
3	421 433,42	2 186 389,59	44,36	159°51'13"
4	421 391,77	2 186 404,87	38,33	154°51'08"
5	421 357,07	2 186 421,16	9,75	226°34'47"
6	421 350,37	2 186 414,08	13,81	146°06'10"
7	421 338,91	2 186 421,78	10,58	056°33'55"
8	421 344,74	2 186 430,61	28,34	148°45'19"
9	421 320,51	2 186 445,31	42,59	122°22'09"
10	421 297,71	2 186 481,28	32,51	113°37'53"
11	421 284,68	2 186 511,06	56,27	104°57'54"
12	421 270,15	2 186 565,42	47,04	085°54'14"
13	421 273,51	2 186 612,34	37,48	077°00'07"
14	421 281,94	2 186 648,86	35,3	069°22'59"
15	421 294,37	2 186 681,90	33,23	066°31'14"
16	421 307,61	2 186 712,38	51,66	078°46'53"
17	421 317,66	2 186 763,05	25,17	346°22'20"
18	421 342,12	2 186 757,12	30,79	036°47'17"
19	421 366,78	2 186 775,56	19,38	024°40'26"
20	421 384,39	2 186 783,65	10,41	081°02'40"
21	421 386,01	2 186 793,93	3,18	073°57'21"
22	421 386,89	2 186 796,99	28,63	076°39'11"
23	421 393,50	2 186 824,85	11,33	334°52'56"
24	421 403,76	2 186 820,04	23,71	301°14'59"
25	421 416,06	2 186 799,77	35,64	005°28'26"
26	421 451,54	2 186 803,17	34,79	003°09'48"
27	421 486,28	2 186 805,09	29,81	075°32'56"
28	421 493,72	2 186 833,96	11,7	356°48'53"
29	421 505,40	2 186 833,31	30,32	258°48'58"
30	421 499,52	2 186 803,57	24,31	353°23'12"
31	421 523,67	2 186 800,77	20,53	071°02'40"
32	421 530,34	2 186 820,19	14,97	339°42'46"
33	421 544,38	2 186 815,00	9,47	266°51'13"
34	421 543,86	2 186 805,54	11,09	342°31'44"
35	421 554,44	2 186 802,21	11,83	245°28'19"
36	421 549,53	2 186 791,45	14,77	337°43'24"
37	421 563,20	2 186 785,85	18,87	327°58'08"
38	421 579,20	2 186 775,84	7,3	074°29'49"
39	421 581,15	2 186 782,87	14,79	347°46'41"
40	421 595,60	2 186 779,74	12,97	263°05'39"
41	421 594,04	2 186 766,86	11,37	344°04'06"
42	421 604,97	2 186 763,74	17,13	335°46'09"
43	421 620,59	2 186 756,71	12,26	350°50'42"
44	421 632,69	2 186 754,76	15,35	262°42'13"
45	421 630,74	2 186 739,53	35,23	320°50'24"
46	421 658,06	2 186 717,28	38,07	296°49'39"
47	421 675,24	2 186 683,31	35,52	282°03'23"
48	421 682,66	2 186 648,57	41,44	272°41'51"
49	421 684,61	2 186 607,18	40,05	263°51'03"
50	421 680,32	2 186 567,36	44,03	255°05'22"
51	421 668,99	2 186 524,81	54,74	249°06'30"
52	421 649,47	2 186 473,67	44,54	230°13'44"
53	421 620,98	2 186 439,44	37,39	214°52'49"
54	421 590,31	2 186 418,06	37,98	210°21'58"
55	421 557,54	2 186 398,86	47,81	197°10'36"



**17. Объект культурного наследия «Дом жилой с флигелем»,  
Воронежская область, г. Бутурлиновка, ул. Красная, 48**

17.1. Графическое описание местоположения границ защитной зоны



**Условные обозначения:**

- граница защитной зоны
- 1, 2 - характерная точка границ защитной зоны
- :35 - кадастровый номер земельного участка
- граница кадастрового квартала
- объект культурного наследия

## 17.2. Перечень координат характерных точек границ защитной зоны

Наименование поворотных точек	Координаты поворотных точек в МСК-36		Мера линий, м	Дирекционный угол
	X	Y		
1	421 434,13	2 186 307,44	44,23	170°17'26"
2	421 390,53	2 186 314,90	35,15	161°01'26"
3	421 357,29	2 186 326,33	32,74	150°59'04"
4	421 328,66	2 186 342,21	18,28	230°11'40"
5	421 316,96	2 186 328,17	20,41	143°24'19"
6	421 300,57	2 186 340,34	16,88	056°16'54"
7	421 309,94	2 186 354,38	16,59	139°57'52"
8	421 297,24	2 186 365,05	54,98	134°52'56"
9	421 258,44	2 186 404,01	43,3	115°42'04"
10	421 239,66	2 186 443,03	52,44	102°46'48"
11	421 228,06	2 186 494,17	37,47	096°42'48"
12	421 223,68	2 186 531,38	36,03	079°27'38"
13	421 230,27	2 186 566,80	33,28	075°26'00"
14	421 238,64	2 186 599,01	25	060°30'09"
15	421 250,95	2 186 620,77	27,38	080°12'02"
16	421 255,61	2 186 647,75	17,92	350°02'18"
17	421 273,26	2 186 644,65	44,05	047°37'20"
18	421 302,95	2 186 677,19	29,4	036°20'23"
19	421 326,63	2 186 694,61	21,89	167°00'41"
20	421 305,30	2 186 699,53	64,71	078°59'19"
21	421 317,66	2 186 763,05	33,29	346°22'37"
22	421 350,01	2 186 755,21	7,85	261°25'33"
23	421 348,84	2 186 747,45	14,96	350°32'16"
24	421 363,60	2 186 744,99	16,29	259°08'18"
25	421 360,53	2 186 728,99	15,39	163°43'56"
26	421 345,76	2 186 733,30	27,47	262°01'35"
27	421 341,95	2 186 706,10	45,26	020°25'00"
28	421 384,37	2 186 721,89	37,13	076°07'56"
29	421 393,27	2 186 757,94	31,91	345°33'16"
30	421 424,17	2 186 749,98	25,07	260°28'12"
31	421 420,02	2 186 725,26	24,35	001°57'11"
32	421 444,36	2 186 726,09	14,73	017°46'59"
33	421 458,39	2 186 730,59	12,44	070°01'15"
34	421 462,64	2 186 742,28	30,14	340°05'53"
35	421 490,98	2 186 732,02	12,37	252°53'01"
36	421 487,34	2 186 720,20	35,16	346°36'43"
37	421 521,54	2 186 712,06	23,88	331°55'19"
38	421 542,61	2 186 700,82	28,19	315°43'07"
39	421 562,79	2 186 681,14	30,75	317°44'29"
40	421 585,55	2 186 660,46	40,74	314°45'41"
41	421 614,24	2 186 631,53	40,68	295°36'27"
42	421 631,82	2 186 594,85	48,51	285°56'08"
43	421 645,14	2 186 548,20	42,19	273°40'10"
44	421 647,84	2 186 506,10	41,63	260°59'25"
45	421 641,32	2 186 464,98	40,96	248°53'32"
46	421 626,57	2 186 426,77	44,81	239°40'12"
47	421 603,94	2 186 388,09	34,61	226°14'27"
48	421 580,00	2 186 363,09	40,28	219°07'35"
49	421 548,75	2 186 337,67	25,49	210°05'06"
50	421 526,69	2 186 324,89	37,76	199°33'28"
51	421 491,11	2 186 312,25	57,18	184°49'31"



## 18. Объект культурного наследия «Дом Красильников», Воронежская область, г. Бутурлиновка, ул. Красная, 82

### 18.1. Графическое описание местоположения границ защитной зоны



#### Условные обозначения:

- граница защитной зоны
- 1, 2 - характерная точка границ защитной зоны
- :35 - кадастровый номер земельного участка
- граница кадастрового квартала
- объект культурного наследия



## 18.2. Перечень координат характерных точек границ защитной зоны

Наименование поворотных точек	Координаты поворотных точек в МСК-36		Мера линий, м	Дирекционный угол
	X	Y		
1	421 211,95	2 186 076,56	35,6	160°09'55"
2	421 178,46	2 186 088,64	35,24	156°50'23"
3	421 146,06	2 186 102,50	28,49	146°52'24"
4	421 122,20	2 186 118,07	32,48	145°04'02"
5	421 095,57	2 186 136,67	40,65	137°27'08"
6	421 065,62	2 186 164,16	33,93	121°23'22"
7	421 047,95	2 186 193,12	36,92	106°13'52"
8	421 037,63	2 186 228,57	38,51	100°28'21"
9	421 030,63	2 186 266,44	38,89	090°49'30"
10	421 030,07	2 186 305,33	43,57	081°22'51"
11	421 036,60	2 186 348,41	39,39	066°20'14"
12	421 052,41	2 186 384,49	7,28	120°01'06"
13	421 048,77	2 186 390,79	10,7	040°17'57"
14	421 056,93	2 186 397,71	27,25	056°25'15"
15	421 072,00	2 186 420,41	36,21	049°23'24"
16	421 095,57	2 186 447,90	33,18	041°17'06"
17	421 120,50	2 186 469,79	9,97	035°51'30"
18	421 128,58	2 186 475,63	19,03	032°01'40"
19	421 144,71	2 186 485,72	27,02	022°23'18"
20	421 169,69	2 186 496,01	34,88	013°50'56"
21	421 203,56	2 186 504,36	55,42	352°52'07"
22	421 258,55	2 186 497,48	19,66	058°55'17"
23	421 268,70	2 186 514,32	19,23	333°44'29"
24	421 285,95	2 186 505,81	12,26	246°50'40"
25	421 281,13	2 186 494,54	49,36	340°50'31"
26	421 327,76	2 186 478,34	33,17	323°45'20"
27	421 354,51	2 186 458,73	41,46	323°14'46"
28	421 387,73	2 186 433,92	39,38	310°22'32"
29	421 413,24	2 186 403,92	31,74	302°48'32"
30	421 430,44	2 186 377,24	30,18	292°25'06"
31	421 441,95	2 186 349,34	39,68	282°25'43"
32	421 450,49	2 186 310,59	43,64	271°29'48"
33	421 451,63	2 186 266,96	39,17	258°32'38"
34	421 443,85	2 186 228,57	39,71	246°02'10"
35	421 427,72	2 186 192,28	38,27	236°57'58"
36	421 406,86	2 186 160,20	33,13	230°24'01"
37	421 385,74	2 186 134,67	28,59	219°19'24"
38	421 363,62	2 186 116,55	29,95	212°08'07"
39	421 338,26	2 186 100,62	33,04	203°04'24"
40	421 307,86	2 186 087,67	27,28	195°52'13"
41	421 281,62	2 186 080,21	10,35	238°33'07"
42	421 276,22	2 186 071,38	9,88	153°26'06"
43	421 267,38	2 186 075,80	24,35	176°09'45"
44	421 243,08	2 186 077,43	31,14	181°36'03"

## 19. Объект культурного наследия «Дом жилой», Воронежская область, г. Бутурлиновка, улица Ленина, 3

### 19.1. Графическое описание местоположения границ защитной зоны



#### Условные обозначения:

- граница защитной зоны
- 1, 2 - характерная точка границ защитной зоны
- :35 - кадастровый номер земельного участка
- граница земельного участка, включенная в ЕГРН
- граница кадастрового квартала
- объект культурного наследия

## 19.2. Перечень координат характерных точек границ защитной зоны

Наименование поворотных точек	Координаты поворотных точек в МСК-36		Мера линий, м	Дирекционный угол
	X	Y		
1	421 643,14	2 186 775,35	63,43	170°45'21"
2	421 580,53	2 186 785,54	30,66	153°43'39"
3	421 553,04	2 186 799,11	11,63	245°43'38"
4	421 548,26	2 186 788,51	4,96	167°32'02"
5	421 543,42	2 186 789,58	22,7	150°27'54"
6	421 523,67	2 186 800,77	20,53	071°02'40"
7	421 530,34	2 186 820,19	57,89	143°12'33"
8	421 483,98	2 186 854,86	2,92	259°43'49"
9	421 483,46	2 186 851,99	33,39	167°01'15"
10	421 450,92	2 186 859,49	14,92	078°45'01"
11	421 453,83	2 186 874,12	13,95	342°46'24"
12	421 467,15	2 186 869,99	27,58	129°18'20"
13	421 449,68	2 186 891,33	34,59	112°04'42"
14	421 436,68	2 186 923,38	38,53	100°42'33"
15	421 429,52	2 186 961,24	40,74	093°46'19"
16	421 426,84	2 187 001,89	17,18	173°14'50"
17	421 409,78	2 187 003,91	20,08	092°46'06"
18	421 408,81	2 187 023,97	23,08	080°16'21"
19	421 412,71	2 187 046,72	16,2	080°17'58"
20	421 415,44	2 187 062,69	18,13	347°34'51"
21	421 433,15	2 187 058,79	11,02	082°13'49"
22	421 434,64	2 187 069,71	44,15	061°57'18"
23	421 455,40	2 187 108,68	40,58	047°23'48"
24	421 482,87	2 187 138,55	47,56	040°41'39"
25	421 518,93	2 187 169,56	38,03	033°12'34"
26	421 550,75	2 187 190,39	34,73	017°33'49"
27	421 583,86	2 187 200,87	45,61	009°24'46"
28	421 628,86	2 187 208,33	44,81	349°58'35"
29	421 672,99	2 187 200,53	37,16	344°44'27"
30	421 708,84	2 187 190,75	36,3	336°18'59"
31	421 742,08	2 187 176,17	41,69	326°49'56"
32	421 776,98	2 187 153,36	45,67	311°46'08"
33	421 807,40	2 187 119,30	40,11	302°17'57"
34	421 828,83	2 187 085,40	38,22	288°42'36"
35	421 841,09	2 187 049,20	45,68	273°27'04"
36	421 843,84	2 187 003,60	45,96	263°01'35"
37	421 838,26	2 186 957,98	44,27	255°22'13"
38	421 827,08	2 186 915,15	47,69	241°11'38"
39	421 804,10	2 186 873,36	37,79	238°12'24"
40	421 784,19	2 186 841,24	36	221°27'52"
41	421 757,21	2 186 817,40	35,17	217°31'30"
42	421 729,32	2 186 795,98	42,26	196°21'18"
43	421 688,77	2 186 784,08	46,46	190°49'52"



## 20. Объект культурного наследия «Магазин», Воронежская область, г. Бутурлиновка, ул. Ленина, 10

### 20.1. Графическое описание местоположения границ защитной зоны



#### Условные обозначения:

- граница защитной зоны
- 1, 2 - характерная точка границ защитной зоны
- :35 - кадастровый номер земельного участка
- граница земельного участка, включенная в ЕГРН
- граница кадастрового квартала
- объект культурного наследия

## 20.2. Перечень координат характерных точек границ защитной зоны

Наименование поворотных точек	Координаты поворотных точек в МСК-36		Мера линий, м	Дирекционный угол
	X	Y		
1	421 590,66	2 186 734,44	37,63	166°37'56"
2	421 554,05	2 186 743,14	43,57	162°49'15"
3	421 512,42	2 186 756,01	42,22	149°20'28"
4	421 476,10	2 186 777,54	36,59	144°49'28"
5	421 446,19	2 186 798,62	32,73	130°30'09"
6	421 424,93	2 186 823,51	23,29	119°05'08"
7	421 413,61	2 186 843,86	32,57	110°40'39"
8	421 402,11	2 186 874,33	34,81	102°05'16"
9	421 394,82	2 186 908,37	35,73	092°31'05"
10	421 393,25	2 186 944,07	34,35	076°49'31"
11	421 401,08	2 186 977,52	47,09	080°33'06"
12	421 408,81	2 187 023,97	39,28	080°17'01"
13	421 415,44	2 187 062,69	46,6	044°55'50"
14	421 448,43	2 187 095,60	45,92	041°51'27"
15	421 482,63	2 187 126,24	34,23	034°22'54"
16	421 510,88	2 187 145,57	50,02	021°27'40"
17	421 557,43	2 187 163,87	37,64	011°31'30"
18	421 594,31	2 187 171,39	41,6	358°21'38"
19	421 635,89	2 187 170,20	41,61	357°27'07"
20	421 677,46	2 187 168,35	44,6	336°43'01"
21	421 718,43	2 187 150,72	35,81	325°36'16"
22	421 747,98	2 187 130,49	41,29	307°30'09"
23	421 773,12	2 187 097,73	34,29	300°57'50"
24	421 790,76	2 187 068,33	39,9	295°21'50"
25	421 807,85	2 187 032,28	39,54	282°40'47"
26	421 816,53	2 186 993,70	41,49	271°03'48"
27	421 817,30	2 186 952,22	40,9	261°19'23"
28	421 811,13	2 186 911,79	51,1	250°18'22"
29	421 793,91	2 186 863,68	47,04	242°08'38"
30	421 771,93	2 186 822,09	45,81	227°42'58"
31	421 741,11	2 186 788,20	44,81	215°46'59"
32	421 704,76	2 186 762,00	37,56	203°03'23"
33	421 670,20	2 186 747,29	14,76	198°26'50"
34	421 656,20	2 186 742,62	8,05	256°51'41"
35	421 654,37	2 186 734,78	24,1	168°38'03"
36	421 630,74	2 186 739,53	40,4	187°14'15"

## 21. Объект культурного наследия «Лавка Плужникова», Воронежская область, г. Бутурлиновка, улица Ленина, 16

### 21.1. Графическое описание местоположения границ защитной зоны



#### Условные обозначения:

- граница защитной зоны
- 1, 2 - характерная точка границ защитной зоны
- :35 - кадастровый номер земельного участка
- граница земельного участка, включенная в ЕГРН
- граница кадастрового квартала
- объект культурного наследия



## 21.2. Перечень координат характерных точек границ защитной зоны

Наименование поворотных точек	Координаты поворотных точек в МСК-36		Мера линий, м	Дирекционный угол
	X	Y		
1	421 277,58	2 186 789,15	45,48	167°04'45"
2	421 233,25	2 186 799,32	39,92	160°03'13"
3	421 195,72	2 186 812,94	53,51	147°36'07"
4	421 150,54	2 186 841,61	26,48	140°47'34"
5	421 130,02	2 186 858,35	24,25	128°18'07"
6	421 114,99	2 186 877,38	36,67	115°05'26"
7	421 099,44	2 186 910,59	36,36	106°21'24"
8	421 089,20	2 186 945,48	27,99	104°40'18"
9	421 082,11	2 186 972,56	37,41	090°00'00"
10	421 082,11	2 187 009,97	35,24	081°31'55"
11	421 087,30	2 187 044,83	29,52	069°42'19"
12	421 097,54	2 187 072,52	17,39	107°19'50"
13	421 092,36	2 187 089,12	17,24	023°37'18"
14	421 108,16	2 187 096,03	39,89	060°59'59"
15	421 127,50	2 187 130,92	45,6	051°24'39"
16	421 155,94	2 187 166,56	41,95	026°01'39"
17	421 193,64	2 187 184,97	35,26	014°17'04"
18	421 227,81	2 187 193,67	29,33	012°31'28"
19	421 256,44	2 187 200,03	46,71	001°35'42"
20	421 303,13	2 187 201,33	49,4	347°50'46"
21	421 351,42	2 187 190,93	36,62	339°02'28"
22	421 385,62	2 187 177,83	47,47	328°47'16"
23	421 426,22	2 187 153,23	48,42	312°59'30"
24	421 459,24	2 187 117,81	39,35	307°22'46"
25	421 483,13	2 187 086,54	40,92	287°22'36"
26	421 495,35	2 187 047,49	41,06	273°50'24"
27	421 498,10	2 187 006,52	58,7	268°02'16"
28	421 496,09	2 186 947,85	17,3	329°01'50"
29	421 510,92	2 186 938,95	10,86	262°32'29"
30	421 509,51	2 186 928,18	14,78	177°05'28"
31	421 494,75	2 186 928,93	24,44	266°57'05"
32	421 493,45	2 186 904,52	12,85	352°02'24"
33	421 506,18	2 186 902,74	14,11	262°32'51"
34	421 504,35	2 186 888,75	22,64	173°10'35"
35	421 481,87	2 186 891,44	7,93	262°41'13"
36	421 480,86	2 186 883,57	11,8	166°37'24"
37	421 469,38	2 186 886,30	17,86	228°10'38"
38	421 457,47	2 186 872,99	18,85	343°15'25"
39	421 475,52	2 186 867,56	13,38	258°11'11"
40	421 472,78	2 186 854,46	22,43	167°02'30"
41	421 450,92	2 186 859,49	31,41	241°08'31"
42	421 435,76	2 186 831,98	10,26	163°59'08"
43	421 425,90	2 186 834,81	17,27	196°57'58"
44	421 409,38	2 186 829,77	16,62	197°12'51"
45	421 393,50	2 186 824,85	48,87	206°17'51"
46	421 349,69	2 186 803,20	35,03	193°40'17"
47	421 315,65	2 186 794,92	38,5	188°37'06"

## 22. Объект культурного наследия «Лавка», Воронежская область, г. Бутурлиновка, ул. Ленина, 18

### 22.1. Графическое описание местоположения границ защитной зоны



#### Условные обозначения:

- граница защитной зоны
- 1, 2 - характерная точка границ защитной зоны
- :35 - кадастровый номер земельного участка
- граница земельного участка, включенная в ЕГРН
- граница кадастрового квартала
- объект культурного наследия

## 22.2. Перечень координат характерных точек границ защитной зоны

Наименование поворотных точек	Координаты поворотных точек в МСК-36		Мера линий, м	Дирекционный угол
	X	Y		
1	421 249,90	2 186 787,53	50,53	169°09'49"
2	421 200,27	2 186 797,03	38,7	159°06'41"
3	421 164,11	2 186 810,83	31,85	151°28'17"
4	421 136,13	2 186 826,04	31,96	136°29'46"
5	421 112,95	2 186 848,04	25,88	123°13'24"
6	421 098,77	2 186 869,69	12,66	173°09'00"
7	421 086,20	2 186 871,20	16,67	080°42'46"
8	421 088,89	2 186 887,65	16,49	132°29'36"
9	421 077,75	2 186 899,81	40,38	110°10'51"
10	421 063,82	2 186 937,71	29,07	173°28'53"
11	421 034,94	2 186 941,01	17,64	080°38'21"
12	421 037,81	2 186 958,42	9,5	352°33'39"
13	421 047,23	2 186 957,19	7,65	265°34'42"
14	421 046,64	2 186 949,56	16,56	352°53'16"
15	421 063,07	2 186 947,51	25,34	105°32'41"
16	421 056,28	2 186 971,92	53,27	088°34'48"
17	421 057,60	2 187 025,17	56,1	079°52'40"
18	421 067,46	2 187 080,40	29,16	071°11'32"
19	421 076,86	2 187 108,00	8,83	111°23'30"
20	421 073,64	2 187 116,22	16,16	023°50'11"
21	421 088,42	2 187 122,75	34,95	051°27'29"
22	421 110,20	2 187 150,09	33,01	035°17'01"
23	421 137,15	2 187 169,16	45,22	029°40'38"
24	421 176,44	2 187 191,55	31,64	023°10'12"
25	421 205,53	2 187 204,00	34,95	011°57'22"
26	421 239,72	2 187 211,24	25,64	000°10'44"
27	421 265,36	2 187 211,32	48,29	353°39'02"
28	421 313,35	2 187 205,98	32,02	339°51'01"
29	421 343,41	2 187 194,95	43,46	333°45'12"
30	421 382,39	2 187 175,73	35,63	322°30'11"
31	421 410,66	2 187 154,04	32,17	310°51'09"
32	421 431,70	2 187 129,71	39,39	300°26'42"
33	421 451,66	2 187 095,75	36,95	290°37'56"
34	421 464,68	2 187 061,17	35,47	275°19'18"
35	421 467,97	2 187 025,85	44,02	271°08'44"
36	421 468,85	2 186 981,84	45,64	258°46'52"
37	421 459,97	2 186 937,07	39,79	247°57'38"
38	421 445,04	2 186 900,19	24,89	229°43'33"
39	421 428,95	2 186 881,20	10,6	345°35'01"
40	421 439,22	2 186 878,56	15,04	252°59'13"
41	421 434,82	2 186 864,18	11,97	168°40'50"
42	421 423,08	2 186 866,53	30,62	228°13'47"
43	421 402,68	2 186 843,69	6,61	272°30'57"
44	421 402,97	2 186 837,09	3,29	002°26'12"
45	421 406,26	2 186 837,23	6,6	272°31'11"
46	421 406,55	2 186 830,64	3,29	182°26'12"
47	421 403,26	2 186 830,50	1,4	272°27'15"
48	421 403,32	2 186 829,10	13,4	182°31'23"
49	421 389,93	2 186 828,51	41,13	209°48'44"
50	421 354,24	2 186 808,06	30,7	202°06'11"
51	421 325,80	2 186 796,51	33,1	193°00'27"
52	421 293,55	2 186 789,06	43,68	182°00'27"



## 23. Объект культурного наследия «Дом купеческий», Воронежская область, г. Бутурлиновка, улица Ленина, 20

### 23.1. Графическое описание местоположения границ защитной зоны

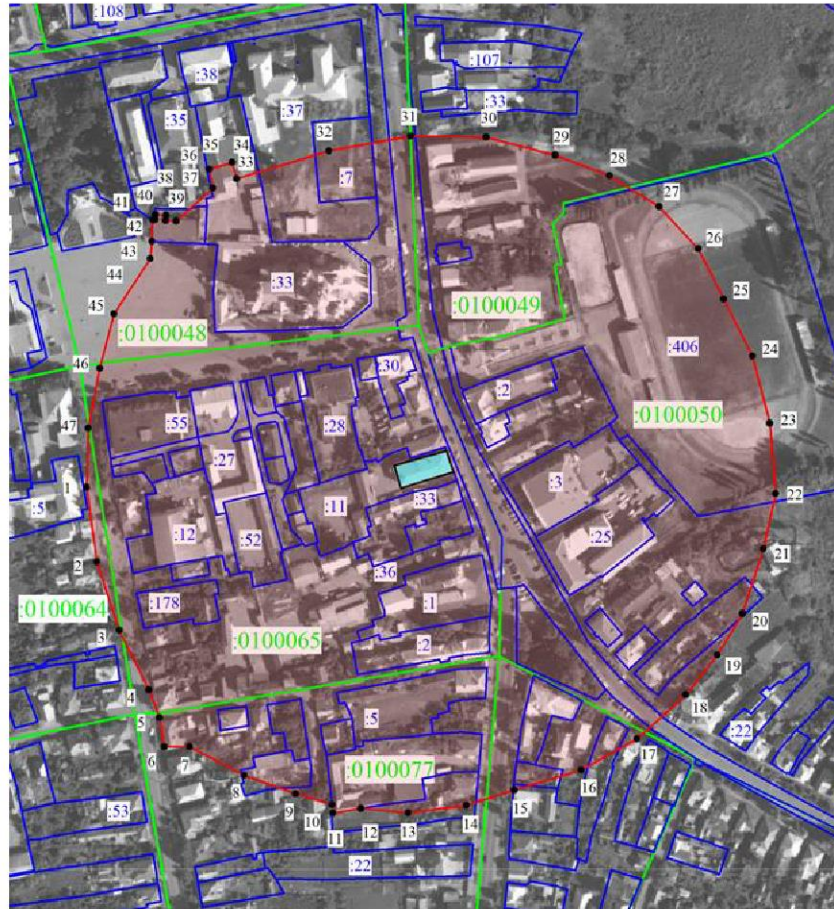

#### Условные обозначения:

- граница защитной зоны
- 1, 2 - характерная точка границ защитной зоны
- :35 - кадастровый номер земельного участка
- граница земельного участка, включенная в ЕГРН
- граница кадастрового квартала
- объект культурного наследия

## 23.2. Перечень координат характерных точек границ защитной зоны

Наименование поворотных точек	Координаты поворотных точек в МСК-36		Мера линий, м	Дирекционный угол
	X	Y		
1	421 237,39	2 186 787,95	46,98	172°13'56"
2	421 190,84	2 186 794,30	44,67	161°43'24"
3	421 148,42	2 186 808,31	41,38	153°41'20"
4	421 111,33	2 186 826,65	18,47	158°53'44"
5	421 094,10	2 186 833,30	18,31	170°43'41"
6	421 076,03	2 186 836,25	15,79	090°13'04"
7	421 075,97	2 186 852,04	38,12	117°22'42"
8	421 058,44	2 186 885,89	33,89	109°49'12"
9	421 046,95	2 186 917,77	23,63	106°40'17"
10	421 040,17	2 186 940,41	5,26	173°27'20"
11	421 034,94	2 186 941,01	17,64	080°38'21"
12	421 037,81	2 186 958,42	29,41	095°18'26"
13	421 035,09	2 186 987,70	36,63	082°47'09"
14	421 039,69	2 187 024,04	31,36	072°20'42"
15	421 049,20	2 187 053,92	43,25	073°10'26"
16	421 061,72	2 187 095,32	39,65	061°02'12"
17	421 080,92	2 187 130,01	40,89	047°56'39"
18	421 108,31	2 187 160,37	31,63	038°24'09"
19	421 133,10	2 187 180,02	30,11	031°19'10"
20	421 158,82	2 187 195,67	42,25	018°00'22"
21	421 199,00	2 187 208,73	35,28	012°22'26"
22	421 233,46	2 187 216,29	43,68	355°13'59"
23	421 276,99	2 187 212,66	43,11	345°22'49"
24	421 318,70	2 187 201,78	39,61	333°12'54"
25	421 354,06	2 187 183,93	35,05	333°13'23"
26	421 385,35	2 187 168,14	35,79	317°07'43"
27	421 411,58	2 187 143,79	36,4	301°57'55"
28	421 430,85	2 187 112,91	35,87	290°44'01"
29	421 443,55	2 187 079,36	44,36	284°35'49"
30	421 454,73	2 187 036,43	47,06	270°43'50"
31	421 455,33	2 186 989,37	51,75	259°44'12"
32	421 446,11	2 186 938,45	59,77	253°18'52"
33	421 428,95	2 186 881,20	10,6	345°35'01"
34	421 439,22	2 186 878,56	15,04	252°59'13"
35	421 434,82	2 186 864,18	11,97	168°40'50"
36	421 423,08	2 186 866,53	30,62	228°13'47"
37	421 402,68	2 186 843,69	6,61	272°30'57"
38	421 402,97	2 186 837,09	3,29	002°26'12"
39	421 406,26	2 186 837,23	6,6	272°31'11"
40	421 406,55	2 186 830,64	3,29	182°26'12"
41	421 403,26	2 186 830,50	1,4	272°27'15"
42	421 403,32	2 186 829,10	13,4	182°31'23"
43	421 389,93	2 186 828,51	10,81	185°05'37"
44	421 379,16	2 186 827,55	41	213°34'12"
45	421 345,00	2 186 804,88	34,97	194°31'30"
46	421 311,15	2 186 796,11	37,89	191°01'52"
47	421 273,96	2 186 788,86	36,58	181°25'32"

## 24. Объект культурного наследия «Заводоуправление», Воронежская область, г. Бутурлиновка, ул. Ленина, 30

### 24.1. Графическое описание местоположения границ защитной зоны



#### Условные обозначения:

- граница защитной зоны
- 1, 2 - характерная точка границ защитной зоны
- :35 - кадастровый номер земельного участка
- граница земельного участка, включенная в ЕГРН
- граница кадастрового квартала
- объект культурного наследия



## 24.2. Перечень координат характерных точек границ защитной зоны

Наименование поворотных точек	Координаты поворотных точек в МСК-36		Мера линий, м	Дирекционный угол
	X	Y		
1	421 115,63	2 186 783,29	47,92	168°07'30"
2	421 068,74	2 186 793,15	51,96	155°52'19"
3	421 021,32	2 186 814,39	39,43	140°16'41"
4	420 990,99	2 186 839,59	35,85	140°17'04"
5	420 963,41	2 186 862,50	14,87	171°08'22"
6	420 948,72	2 186 864,79	15,67	084°56'52"
7	420 950,10	2 186 880,40	25,47	115°38'22"
8	420 939,08	2 186 903,36	26,53	103°02'47"
9	420 933,09	2 186 929,21	47,04	099°49'00"
10	420 925,07	2 186 975,56	50,91	087°42'53"
11	420 927,10	2 187 026,43	56,55	079°14'18"
12	420 937,66	2 187 081,99	53,66	072°08'09"
13	420 954,12	2 187 133,06	53,15	055°42'11"
14	420 984,07	2 187 176,97	40,22	034°08'12"
15	421 017,36	2 187 199,54	35,03	032°20'18"
16	421 046,96	2 187 218,28	42,1	025°10'38"
17	421 085,06	2 187 236,19	41,52	003°34'35"
18	421 126,50	2 187 238,78	47,7	353°56'04"
19	421 173,93	2 187 233,74	49,63	345°51'57"
20	421 222,06	2 187 221,62	32,25	332°31'16"
21	421 250,67	2 187 206,74	34,65	321°25'59"
22	421 277,76	2 187 185,14	55,57	308°26'44"
23	421 312,31	2 187 141,62	26,74	344°02'45"
24	421 338,02	2 187 134,27	24,99	255°53'49"
25	421 331,93	2 187 110,03	52,4	286°56'28"
26	421 347,20	2 187 059,90	56,49	265°13'01"
27	421 342,49	2 187 003,61	52,65	261°35'23"
28	421 334,79	2 186 951,53	46,88	252°17'30"
29	421 320,53	2 186 906,87	33,57	236°45'52"
30	421 302,13	2 186 878,79	27,04	260°05'56"
31	421 297,48	2 186 852,15	53,5	262°15'17"
32	421 290,27	2 186 799,14	36,11	168°15'16"
33	421 254,92	2 186 806,49	18,93	075°57'50"
34	421 259,51	2 186 824,85	44,27	210°48'22"
35	421 221,49	2 186 802,18	39,25	198°23'03"
36	421 184,24	2 186 789,80	33,56	189°02'08"
37	421 151,10	2 186 784,53	35,49	182°00'08"

## 25. Объект культурного наследия «Банк», Воронежская область, г. Бутурлиновка, улица Ленина, 32

### 25.1. Графическое описание местоположения границ защитной зоны



#### Условные обозначения:

- граница защитной зоны
- 1, 2 - характерная точка границ защитной зоны
- :35 - кадастровый номер земельного участка
- граница земельного участка, включенная в ЕГРН
- граница кадастрового квартала
- объект культурного наследия

## 25.2. Перечень координат характерных точек границ защитной зоны

Наименование поворотных точек	Координаты поворотных точек в МСК-36		Мера линий, м	Дирекционный угол
	X	Y		
1	421 081,59	2 186 855,10	46,72	165°44'16"
2	421 036,31	2 186 866,61	42,38	158°52'44"
3	420 996,78	2 186 881,88	47,95	142°24'21"
4	420 958,79	2 186 911,13	39,62	134°12'46"
5	420 931,16	2 186 939,53	38,54	125°16'55"
6	420 908,90	2 186 970,99	40,44	108°29'03"
7	420 896,08	2 187 009,34	41,55	096°02'14"
8	420 891,71	2 187 050,66	41,3	090°30'48"
9	420 891,34	2 187 091,96	39,49	082°01'26"
10	420 896,82	2 187 131,07	55,08	063°30'34"
11	420 921,39	2 187 180,37	41,63	060°29'08"
12	420 941,90	2 187 216,60	35,07	045°58'55"
13	420 966,27	2 187 241,82	35,81	028°41'00"
14	420 997,69	2 187 259,01	36,79	025°15'45"
15	421 030,96	2 187 274,71	47,7	015°06'20"
16	421 077,01	2 187 287,14	39,15	002°20'31"
17	421 116,13	2 187 288,74	38,74	352°01'59"
18	421 154,50	2 187 283,37	35,07	336°48'44"
19	421 186,74	2 187 269,56	41,9	331°33'04"
20	421 223,58	2 187 249,60	43,54	319°17'04"
21	421 256,58	2 187 221,20	44,52	305°53'21"
22	421 282,68	2 187 185,13	45,79	295°40'31"
23	421 302,52	2 187 143,86	45,52	281°35'02"
24	421 311,66	2 187 099,27	47,51	269°33'14"
25	421 311,29	2 187 051,76	43,87	259°26'26"
26	421 303,25	2 187 008,63	31,29	248°55'47"
27	421 292,00	2 186 979,43	46,05	232°38'32"
28	421 264,06	2 186 942,83	53,33	228°49'27"
29	421 228,95	2 186 902,69	38,31	212°12'47"
30	421 196,54	2 186 882,27	34,76	211°06'39"
31	421 166,78	2 186 864,31	43,2	192°18'31"
32	421 124,57	2 186 855,10	42,98	180°00'00"



**26. Объект культурного наследия «Здание административное»,  
Воронежская область, г. Бутурлиновка, улица Ленина, 37**

**26.1. Графическое описание местоположения границ защитной зоны**

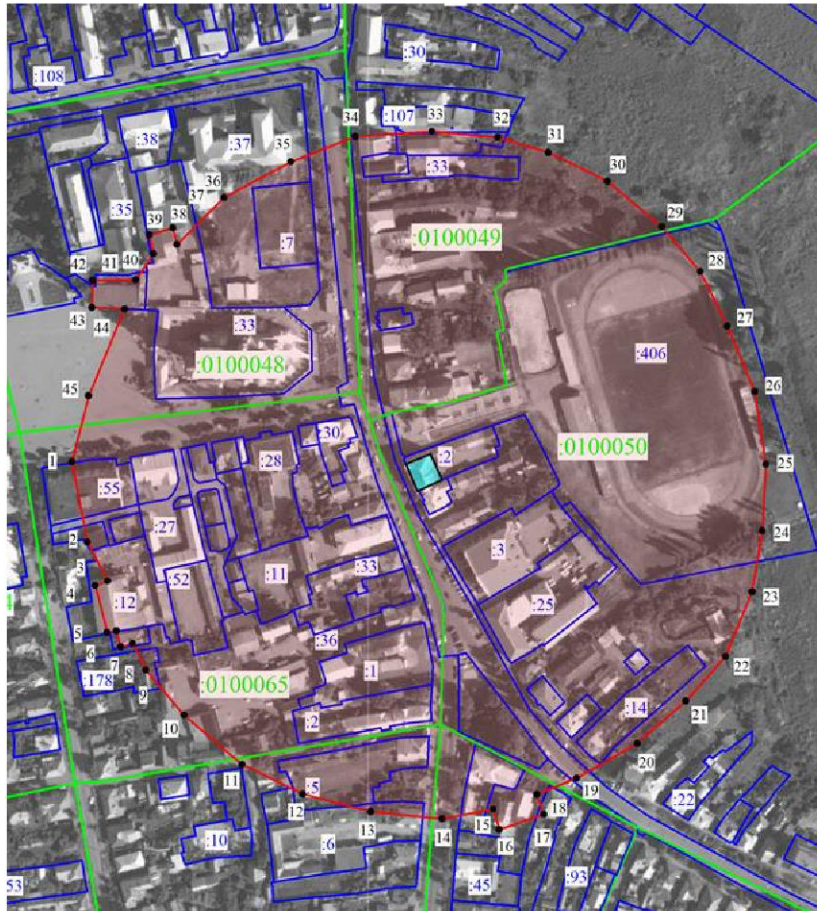

**Условные обозначения:**

- граница защитной зоны
- 1, 2 - характеристическая точка границ защитной зоны
- :35 - кадастровый номер земельного участка
- граница земельного участка, включенная в ЕГРН
- граница кадастрового квартала
- объект культурного наследия

## 26.2. Перечень координат характерных точек границ защитной зоны

Наименование поворотных точек	Координаты поворотных точек в МСК-36		Мера линий, м	Дирекционный угол
	X	Y		
1	421 294,63	2 186 816,16	50,51	169°08'06"
2	421 245,03	2 186 825,68	27,01	152°21'47"
3	421 221,10	2 186 838,21	8,15	250°21'54"
4	421 218,36	2 186 830,53	30	165°50'19"
5	421 189,27	2 186 837,87	5,83	080°31'17"
6	421 190,23	2 186 843,62	10,26	164°37'21"
7	421 180,34	2 186 846,34	7,71	074°30'13"
8	421 182,40	2 186 853,77	18,26	153°46'18"
9	421 166,02	2 186 861,84	36,65	139°36'50"
10	421 138,10	2 186 885,59	46,93	130°18'26"
11	421 107,74	2 186 921,38	41,74	115°53'01"
12	421 089,52	2 186 958,93	43,66	104°30'38"
13	421 078,58	2 187 001,20	44,15	095°43'57"
14	421 074,17	2 187 045,13	32,14	079°12'14"
15	421 080,19	2 187 076,70	13,26	163°47'36"
16	421 067,46	2 187 080,40	29,16	071°11'32"
17	421 076,86	2 187 108,00	13,05	340°59'45"
18	421 089,20	2 187 103,75	26,53	067°48'20"
19	421 099,22	2 187 128,31	43,31	060°09'42"
20	421 120,77	2 187 165,88	39,78	049°05'50"
21	421 146,82	2 187 195,95	36,91	041°41'39"
22	421 174,38	2 187 220,50	43,35	022°24'45"
23	421 214,46	2 187 237,03	37,98	009°25'30"
24	421 251,93	2 187 243,25	41,29	003°13'17"
25	421 293,15	2 187 245,57	45,62	351°07'19"
26	421 338,22	2 187 238,53	43,61	337°06'55"
27	421 378,40	2 187 221,57	37,64	333°45'42"
28	421 412,16	2 187 204,93	36,64	319°29'37"
29	421 440,02	2 187 181,13	43,71	309°36'57"
30	421 467,89	2 187 147,46	40,67	295°55'21"
31	421 485,67	2 187 110,88	32,74	286°40'09"
32	421 495,06	2 187 079,52	40,78	275°03'53"
33	421 498,66	2 187 038,90	47,48	266°14'40"
34	421 495,55	2 186 991,52	42,81	248°32'30"
35	421 479,89	2 186 951,68	46,78	242°03'36"
36	421 457,97	2 186 910,35	41,13	225°07'41"
37	421 428,95	2 186 881,20	10,6	345°35'01"
38	421 439,22	2 186 878,56	15,04	252°59'13"
39	421 434,82	2 186 864,18	11,97	168°40'50"
40	421 423,08	2 186 866,53	19,37	214°06'01"
41	421 407,04	2 186 855,67	26,75	269°09'53"
42	421 406,65	2 186 828,92	16,73	181°24'17"
43	421 389,93	2 186 828,51	20,25	092°31'09"
44	421 389,04	2 186 848,74	57,97	202°37'58"
45	421 335,53	2 186 826,43	42,17	194°05'44"

## 27. Объект культурного наследия «Дом с амбаром», Воронежская область, г. Бутурлиновка, ул. Ленина, 57

### 27.1. Графическое описание местоположения границ защитной зоны



#### Условные обозначения:

- граница защитной зоны
- 1, 2 - характерная точка границ защитной зоны
- :35 - кадастровый номер земельного участка
- граница земельного участка, включенная в ЕГРН
- граница кадастрового квартала
- объект культурного наследия



## 27.2. Перечень координат характерных точек границ защитной зоны

Наименование поворотных точек	Координаты поворотных точек в МСК-36		Мера линий, м	Дирекционный угол
	X	Y		
1	421 103,44	2 186 916,62	36,94	164°06'59"
2	421 067,91	2 186 926,73	35,93	156°34'54"
3	421 034,94	2 186 941,01	54,41	140°42'49"
4	420 992,83	2 186 975,46	45,12	132°54'27"
5	420 962,11	2 187 008,51	8,71	167°31'42"
6	420 953,61	2 187 010,39	11,38	094°47'19"
7	420 952,66	2 187 021,73	24,51	117°32'15"
8	420 941,33	2 187 043,46	4,92	190°25'10"
9	420 936,49	2 187 042,57	12,05	098°00'57"
10	420 934,81	2 187 054,50	4,6	010°46'22"
11	420 939,33	2 187 055,36	23,72	112°17'41"
12	420 930,33	2 187 077,31	39,23	098°59'22"
13	420 924,20	2 187 116,06	38,29	085°11'30"
14	420 927,41	2 187 154,22	41,25	078°09'02"
15	420 935,88	2 187 194,59	42,81	063°49'48"
16	420 954,76	2 187 233,01	37,75	051°40'45"
17	420 978,17	2 187 262,63	42,79	037°07'37"
18	421 012,29	2 187 288,46	42,99	037°06'54"
19	421 046,57	2 187 314,40	42,31	022°36'49"
20	421 085,63	2 187 330,67	43,08	006°43'09"
21	421 128,41	2 187 335,71	33,81	358°25'26"
22	421 162,21	2 187 334,78	36,58	350°27'47"
23	421 198,28	2 187 328,72	37,36	337°27'50"
24	421 232,79	2 187 314,40	44,62	326°32'42"
25	421 270,02	2 187 289,80	37,32	315°25'24"
26	421 296,60	2 187 263,61	33,86	307°57'34"
27	421 317,43	2 187 236,91	41,82	294°31'28"
28	421 334,79	2 187 198,86	56,85	278°35'57"
29	421 343,29	2 187 142,65	43,93	269°23'13"
30	421 342,82	2 187 098,72	48,11	255°27'30"
31	421 330,74	2 187 052,15	63,23	235°26'16"
32	421 294,87	2 187 000,08	4,78	332°50'41"
33	421 299,12	2 186 997,90	10,5	248°54'28"
34	421 295,34	2 186 988,10	5,63	164°25'56"
35	421 289,92	2 186 989,61	47,92	221°52'44"
36	421 254,24	2 186 957,62	39,97	210°23'19"
37	421 219,76	2 186 937,40	30,99	195°12'41"
38	421 189,86	2 186 929,27	15,34	254°43'54"
39	421 185,82	2 186 914,47	12,15	163°27'32"
40	421 174,17	2 186 917,93	31,43	183°33'25"
41	421 142,80	2 186 915,98	39,37	179°04'06"

## 28. Объект культурного наследия «Церковь Покрова», Воронежская область, г. Бутурлиновка, ул. Ленина, 252

### 28.1. Графическое описание местоположения границ защитной зоны



#### Условные обозначения:

- граница защитной зоны
- 1, 2 - характерная точка границ защитной зоны
- :35 - кадастровый номер земельного участка
- граница земельного участка, включенная в ЕГРН
- граница кадастрового квартала
- объект культурного наследия

## 28.2. Перечень координат характерных точек границ защитной зоны

Наименование поворотных точек	Координаты поворотных точек в МСК-36		Мера линий, м	Дирекционный угол
	X	Y		
1	420 276,42	2 188 431,03	45,81	171°05'05"
2	420 231,16	2 188 438,13	37,6	160°08'54"
3	420 195,79	2 188 450,90	43,34	150°04'29"
4	420 158,23	2 188 472,52	51,2	133°38'49"
5	420 122,89	2 188 509,57	47,27	121°52'28"
6	420 097,93	2 188 549,71	52,34	109°56'28"
7	420 080,08	2 188 598,91	45,47	109°12'29"
8	420 065,12	2 188 641,85	56,79	096°20'21"
9	420 058,85	2 188 698,29	44,76	082°34'01"
10	420 064,64	2 188 742,67	40,63	073°21'12"
11	420 076,28	2 188 781,60	40,77	058°52'46"
12	420 097,35	2 188 816,50	41,36	042°14'48"
13	420 127,97	2 188 844,31	46,29	035°55'19"
14	420 165,46	2 188 871,47	39,16	022°27'32"
15	420 201,65	2 188 886,43	47,45	017°08'53"
16	420 246,99	2 188 900,42	39,28	010°10'37"
17	420 285,65	2 188 907,36	49,37	350°47'29"
18	420 334,38	2 188 899,46	41,69	334°53'30"
19	420 372,13	2 188 881,77	40,96	330°04'48"
20	420 407,63	2 188 861,34	47,74	313°41'04"
21	420 440,60	2 188 826,82	49,48	301°25'42"
22	420 466,40	2 188 784,60	47,93	290°44'01"
23	420 483,37	2 188 739,77	45,34	290°33'27"
24	420 499,29	2 188 697,32	54,9	276°48'38"
25	420 505,80	2 188 642,81	48,58	263°34'12"
26	420 500,36	2 188 594,54	40,78	250°47'15"
27	420 486,94	2 188 556,03	52,21	237°21'26"
28	420 458,78	2 188 512,07	40,36	228°05'35"
29	420 431,82	2 188 482,03	50,59	214°55'51"
30	420 390,34	2 188 453,06	38,93	198°44'32"
31	420 353,47	2 188 440,55	37,71	192°05'37"
32	420 316,60	2 188 432,65	40,21	182°18'32"



## 29. Объект культурного наследия «Училище приходское», Воронежская область, г. Бутурлиновка, улица Ленина, 294

### 29.1. Графическое описание местоположения границ защитной зоны



#### Условные обозначения:

- граница защитной зоны
- 1, 2 - характеристическая точка границ защитной зоны
- :35 - кадастровый номер земельного участка
- граница земельного участка, включенная в ЕГРН
- граница кадастрового квартала
- объект культурного наследия

## 29.2. Перечень координат характерных точек границ защитной зоны







Наименование поворотных точек	Координаты поворотных точек в МСК-36		Мера линий, м	Дирекционный угол
	X	Y		
1	420 279,96	2 188 419,63	51,2	171°18'57"
2	420 229,35	2 188 427,36	44,04	163°18'21"
3	420 187,17	2 188 440,01	43,89	148°05'29"
4	420 149,91	2 188 463,21	33,74	144°19'20"
5	420 122,50	2 188 482,89	44,86	125°26'12"
6	420 096,49	2 188 519,44	35,37	119°48'19"
7	420 078,91	2 188 550,13	58,48	113°55'50"
8	420 055,19	2 188 603,58	42,41	096°42'58"
9	420 050,23	2 188 645,70	39,65	082°18'11"
10	420 055,54	2 188 684,99	36,49	075°41'22"
11	420 064,56	2 188 720,35	43,61	066°51'24"
12	420 081,70	2 188 760,45	39,32	053°47'30"
13	420 104,93	2 188 792,18	33,34	042°26'50"
14	420 129,53	2 188 814,68	39,06	030°15'16"
15	420 163,27	2 188 834,36	37,43	022°25'36"
16	420 197,87	2 188 848,64	44,12	014°28'38"
17	420 240,59	2 188 859,67	45,71	358°13'57"
18	420 286,28	2 188 858,26	48,23	347°27'44"
19	420 333,36	2 188 847,79	11,05	033°11'13"
20	420 342,61	2 188 853,84	12,67	296°32'41"
21	420 348,27	2 188 842,51	31,05	331°23'17"
22	420 375,53	2 188 827,64	47,52	317°45'49"
23	420 410,71	2 188 795,70	44,91	309°55'23"
24	420 439,53	2 188 761,26	48,75	303°13'26"
25	420 466,24	2 188 720,48	49,38	290°54'57"
26	420 483,87	2 188 674,35	44,79	278°33'51"
27	420 490,54	2 188 630,06	51,07	264°47'14"
28	420 485,90	2 188 579,20	38,48	251°58'12"
29	420 473,99	2 188 542,61	44,02	241°20'42"
30	420 452,88	2 188 503,98	29,35	232°27'44"
31	420 435,00	2 188 480,71	61,16	215°48'20"
32	420 385,40	2 188 444,93	42,37	201°09'04"
33	420 345,88	2 188 429,64	35,19	192°59'23"
34	420 311,59	2 188 421,73	31,7	183°47'54"

### 30. Объект культурного наследия «Усадьба промышленная Кашенко», Воронежская область, г. Бутурлиновка, ул. Ленина

#### 30.1. Графическое описание местоположения границ защитной зоны



#### Условные обозначения:

-  - граница защитной зоны
-  1, 2 - характеристическая точка границ защитной зоны
-  :35 - кадастровый номер земельного участка
-  - граница земельного участка, включенная в ЕГРН
-  - граница кадастрового квартала
-  - объект культурного наследия



## 30.2. Перечень координат характерных точек границ защитной зоны

Наименование поворотных точек	Координаты поворотных точек в МСК-36		Мера линий, м	Дирекционный угол
	X	Y		
1	421 092,62	2 186 694,56	40,81	167°32'01"
2	421 052,77	2 186 703,37	44,9	158°56'42"
3	421 010,87	2 186 719,50	40,23	144°07'58"
4	420 978,27	2 186 743,07	37,79	122°25'12"
5	420 958,01	2 186 774,97	37,08	119°18'35"
6	420 939,86	2 186 807,30	41,66	112°47'32"
7	420 923,72	2 186 845,71	41,61	099°49'28"
8	420 916,62	2 186 886,71	48,74	090°45'51"
9	420 915,97	2 186 935,45	55,42	081°57'43"
10	420 923,72	2 186 990,33	41,59	068°36'37"
11	420 938,89	2 187 029,06	47,63	067°04'06"
12	420 957,45	2 187 072,93	60,79	061°32'16"
13	420 986,42	2 187 126,37	35,66	057°52'44"
14	421 005,38	2 187 156,57	30,22	040°39'54"
15	421 028,30	2 187 176,26	27,25	029°50'20"
16	421 051,94	2 187 189,82	22,35	030°20'22"
17	421 071,23	2 187 201,11	9,31	123°39'21"
18	421 066,07	2 187 208,86	11,91	032°47'45"
19	421 076,08	2 187 215,31	9,58	302°35'42"
20	421 081,24	2 187 207,24	22,96	013°11'41"
21	421 103,59	2 187 212,48	31,72	016°13'06"
22	421 134,05	2 187 221,34	31,23	005°19'38"
23	421 165,15	2 187 224,24	29,89	357°37'19"
24	421 195,01	2 187 223,00	27	349°22'21"
25	421 221,55	2 187 218,02	32,79	341°34'54"
26	421 252,66	2 187 207,66	37,11	329°34'45"
27	421 284,66	2 187 188,87	29,15	322°35'01"
28	421 307,81	2 187 171,16	29,63	313°18'15"
29	421 328,13	2 187 149,60	37,27	304°34'22"
30	421 349,28	2 187 118,91	25,33	301°36'00"
31	421 362,55	2 187 097,34	37,69	294°02'06"
32	421 377,90	2 187 062,92	41,59	286°48'51"
33	421 389,93	2 187 023,11	30,36	280°13'32"
34	421 395,32	2 186 993,23	34,91	273°11'07"
35	421 397,26	2 186 958,37	33,11	263°40'17"
36	421 393,61	2 186 925,46	26,16	260°59'03"
37	421 389,51	2 186 899,62	29,2	270°55'20"
38	421 389,98	2 186 870,42	9,32	177°43'27"
39	421 380,67	2 186 870,79	30,83	254°39'07"
40	421 372,51	2 186 841,06	27,45	242°57'32"
41	421 360,03	2 186 816,61	38,4	234°52'55"
42	421 337,94	2 186 785,20	35,06	225°00'00"
43	421 313,15	2 186 760,41	26,63	219°48'20"
44	421 292,69	2 186 743,36	15,16	256°59'59"
45	421 289,28	2 186 728,59	18,96	171°23'13"
46	421 270,53	2 186 731,43	20,73	189°28'01"
47	421 250,08	2 186 728,02	29,55	202°36'29"
48	421 222,80	2 186 716,66	26,6	199°58'53"
49	421 197,80	2 186 707,57	31,15	194°48'12"
50	421 167,68	2 186 699,61	34,83	185°37'08"
51	421 133,02	2 186 696,20	40,43	182°19'29"