

**Управление по охране объектов культурного наследия  
Воронежской области**

**ПРИКАЗ**

12 ноября 2019 г.

№ 71-01-07/288

Воронеж

**Об утверждении графического описания местоположения границ  
(с перечнем координат характерных точек этих границ) защитных зон  
объектов культурного наследия, расположенных на территории  
Воронежской области**

В соответствии с Федеральным законом от 25 июня 2002 года № 73-ФЗ «Об объектах культурного наследия (памятниках истории и культуры) народов Российской Федерации», Законом Воронежской области от 05.05.2015 № 46-ОЗ «Об особенностях правового регулирования отношений, связанных с сохранением, использованием, популяризацией и государственной охраной объектов культурного наследия на территории Воронежской области», Положением об управлении по охране объектов культурного наследия Воронежской области, утвержденным постановлением правительства Воронежской области от 13.04.2015 № 275, в целях государственной охраны объектов культурного наследия (памятников истории и культуры)

**п р и к а з ы в а ю:**

1. Утвердить прилагаемое Графическое описание местоположения границ (с перечнем координат характерных точек этих границ) защитных зон объектов культурного наследия, расположенных на территории Воронежской области.

2. В границах защитных зон объектов культурного наследия в целях обеспечения сохранности объектов культурного наследия и композиционно-видовых связей (панорам) запрещаются строительство объектов капитального строительства и их реконструкция, связанная с изменением их параметров

(высоты, количества этажей, площади), за исключением строительства и реконструкции линейных объектов.

3. Контроль за исполнением настоящего приказа оставляю за собой.

Руководитель управления

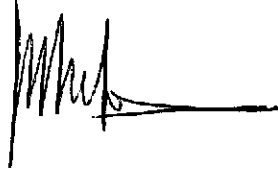
A handwritten signature in black ink, consisting of several vertical strokes followed by a horizontal line that tapers to the right.

В.А. Перцев



Утверждены  
приказом управления по охране  
объектов культурного наследия  
Воронежской области  
12.11.2019 № 71-01-07/288





**Графическое описание местоположения границ (с перечнем координат  
характерных точек этих границ) защитных зон объектов культурного  
наследия, расположенных на территории Воронежской области**

**1. Объект культурного наследия «Школа земская», Воронежская  
область, Новоусманский район, село Новая Усмань, ул. Песоцкая, 69**

**1.1. Графическое описание местоположения границ защитной зоны**



**Условные обозначения:**

-  - граница защитной зоны
-  1, 2 - характерная точка границ защитной зоны
-  :35 - кадастровый номер земельного участка
-  - граница земельного участка, включенная в ЕГРН
-  - граница кадастрового квартала

1.2. Перечень координат характерных точек границ защитной зоны

Наименование поворотных точек	Координаты поворотных точек в МСК-36		Мера линий, м	Дирекционный угол
	X	Y		
1	510221,64	1314470,64	6,55	011°16'32"
2	510228,06	1314471,92	7,04	281°03'16"
3	510229,41	1314465,01	14,41	191°41'31"
4	510215,30	1314462,09	2,28	104°27'45"
5	510214,73	1314464,30	5,09	223°19'37"
6	510211,03	1314460,81	2,50	273°12'19"
7	510211,17	1314458,31	4,84	193°38'02"
8	510206,47	1314457,17	26,72	215°32'25"
9	510184,73	1314441,64	43,03	205°42'49"
10	510145,96	1314422,97	48,43	191°33'13"
11	510098,51	1314413,27	49,92	178°02'13"
12	510048,62	1314414,98	46,93	164°18'40"
13	510003,44	1314427,67	45,76	150°19'13"
14	509963,68	1314450,33	93,31	140°12'17"
15	509891,99	1314510,05	11,32	209°25'06"
16	509882,13	1314504,49	6,75	120°49'06"
17	509878,67	1314510,29	1,78	030°44'35"
18	509880,20	1314511,20	2,87	120°51'39"
19	509878,73	1314513,66	6,37	210°47'38"
20	509873,26	1314510,40	7,92	120°44'26"
21	509869,21	1314517,21	14,25	030°48'43"
22	509881,45	1314524,51	24,38	125°21'56"
23	509867,34	1314544,39	42,85	115°12'27"
24	509849,09	1314583,16	44,58	101°03'28"
25	509840,54	1314626,91	55,74	088°41'03"
26	509841,82	1314682,64	47,68	073°03'04"
27	509855,72	1314728,25	16,05	138°36'45"
28	509843,68	1314738,86	11,59	050°15'05"
29	509851,09	1314747,77	4,51	320°45'51"
30	509854,58	1314744,92	25,45	046°02'05"
31	509872,25	1314763,24	3,65	319°40'17"
32	509875,03	1314760,88	44,79	050°56'41"
33	509903,25	1314795,66	44,97	039°19'57"
34	509938,03	1314824,16	36,28	028°23'15"
35	509969,95	1314841,41	46,05	015°03'55"
36	510014,42	1314853,38	39,19	004°48'05"
37	510053,47	1314856,66	6,78	140°05'10"
38	510048,27	1314861,01	16,36	054°55'50"
39	510057,67	1314874,40	15,72	324°14'16"
40	510070,43	1314865,21	11,44	237°11'55"
41	510064,23	1314855,59	55,46	347°54'21"
42	510118,46	1314843,97	46,25	332°10'18"
43	510159,36	1314822,38	68,36	320°35'10"
44	510212,17	1314778,98	6,70	051°58'03"
45	510216,30	1314784,26	15,65	322°23'53"

46	510228,70	1314774,71	6,97	233°41'19"
47	510224,57	1314769,09	26,88	312°56'05"
48	510242,88	1314749,41	6,45	057°13'19"
49	510246,37	1314754,83	13,87	329°04'18"
50	510258,27	1314747,70	11,32	240°59'23"
51	510252,78	1314737,80	43,40	298°20'11"
52	510273,38	1314699,60	41,54	285°43'46"
53	510284,64	1314659,62	30,49	276°42'20"
54	510288,20	1314629,34	15,02	315°22'40"
55	510298,89	1314618,79	6,91	227°06'45"
56	510294,19	1314613,73	3,68	135°46'11"
57	510291,55	1314616,30	4,43	226°22'14"
58	510288,49	1314613,09	43,80	260°26'43"
59	510281,22	1314569,90	35,72	250°17'13"
60	510269,17	1314536,27	1,93	002°04'38"
61	510271,10	1314536,34	9,97	268°20'02"
62	510270,81	1314526,37	6,27	180°00'00"
63	510264,54	1314526,37	24,93	237°30'53"
64	510251,15	1314505,34	45,55	229°37'16"





1.2. Перечень координат характерных точек границ защитной зоны

Наименование поворотных точек	Координаты поворотных точек в МСК-36		Мера линий, м	Дирекционный угол
	X	Y		
1	508741,69	1312670,33	45,48	246°46'19"
2	508723,75	1312628,54	38,55	237°26'55"
3	508703,01	1312596,05	21,13	025°51'23"
4	508722,02	1312605,26	8,12	299°36'30"
5	508726,03	1312598,20	37,30	207°15'29"
6	508692,88	1312581,12	10,47	221°16'25"
7	508685,01	1312574,22	25,86	233°04'09"
8	508669,48	1312553,55	24,70	220°34'16"
9	508650,71	1312537,48	72,63	210°47'13"
10	508588,31	1312500,30	24,06	207°39'45"
11	508567,00	1312489,13	8,55	121°45'34"
12	508562,50	1312496,40	29,16	185°26'21"
13	508533,47	1312493,64	5,42	297°04'19"
14	508535,94	1312488,81	10,79	206°39'20"
15	508526,29	1312483,97	9,44	121°36'27"
16	508521,34	1312492,01	57,06	170°03'01"
17	508465,14	1312501,87	59,62	154°17'09"
18	508411,43	1312527,73	67,00	136°04'17"
19	508363,17	1312574,22	44,92	131°05'32"
20	508333,65	1312608,07	37,35	114°38'34"
21	508318,08	1312642,01	59,62	100°42'51"
22	508307,00	1312700,59	52,21	084°38'34"
23	508311,87	1312752,57	59,62	068°34'17"
24	508333,65	1312808,07	65,71	052°59'28"
25	508373,20	1312860,54	43,59	044°17'08"
26	508404,41	1312890,97	68,96	030°24'26"
27	508463,88	1312925,88	52,21	011°47'09"
28	508514,99	1312936,54	52,21	356°47'09"
29	508567,12	1312933,62	59,62	340°42'51"
30	508623,39	1312913,93	44,79	325°42'51"
31	508660,40	1312888,70	67,45	314°42'25"
32	508707,85	1312840,76	37,35	301°04'17"
33	508727,12	1312808,77	16,57	291°28'31"
34	508733,19	1312793,35	5,28	353°06'27"
35	508738,43	1312792,71	10,99	262°27'54"
36	508736,99	1312781,82	8,64	291°09'15"
37	508740,11	1312773,76	51,84	275°35'53"
38	508745,17	1312722,17	51,95	266°09'19"



### 3. Объект культурного наследия «Братская могила № 203», Воронежская область, Новоусманский район, с. 2-я Усмань, сквер

#### 3.1. Графическое описание местоположения границ защитной зоны

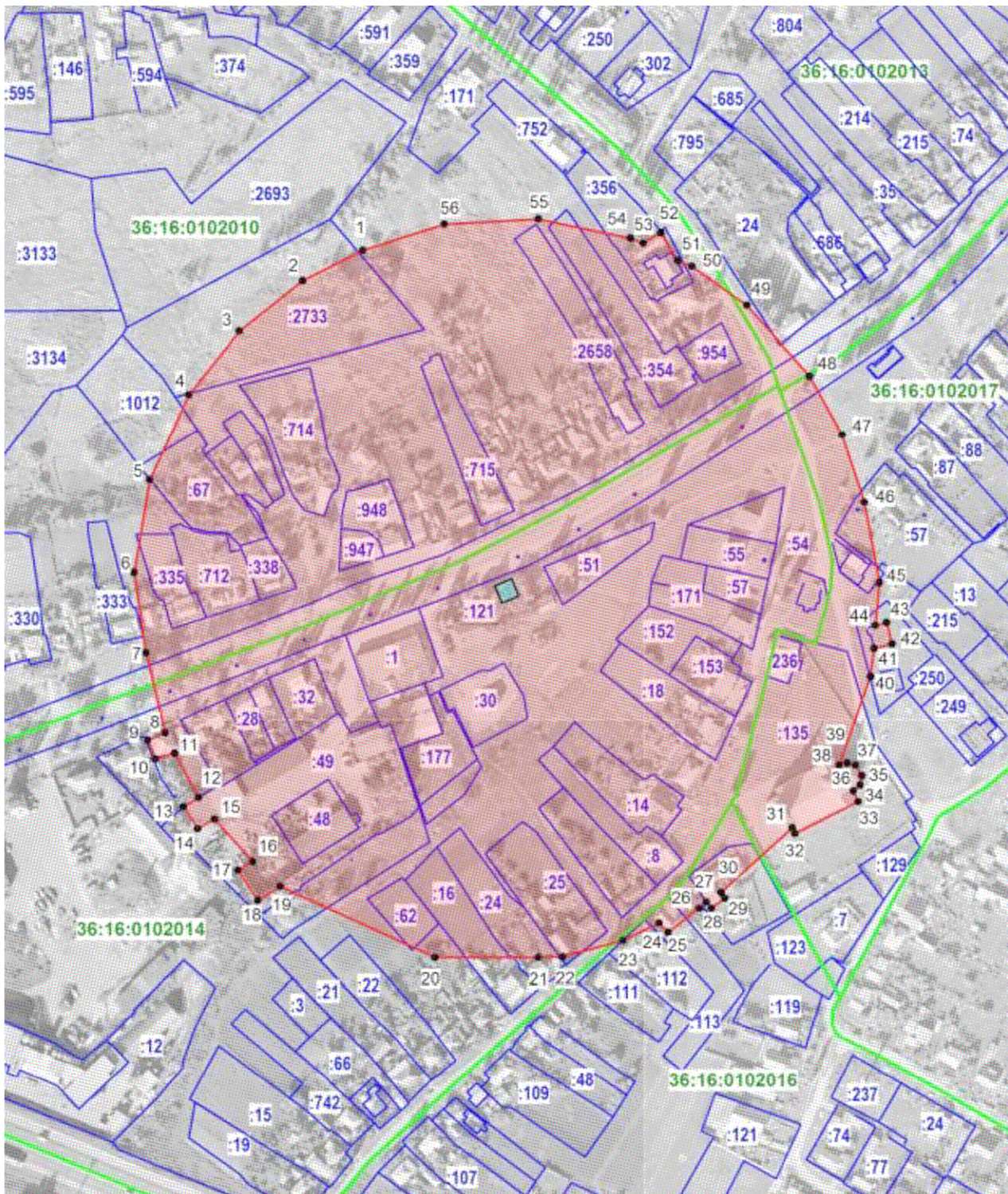

**Условные обозначения:**

- граница защитной зоны
- 1, 2 - характерная точка границ защитной зоны
- 37 - кадастровый номер земельного участка
- граница земельного участка, включенная в ЕГРН
- граница кадастрового квартала

3.2. Перечень координат характерных точек границ защитной зоны

Наименование поворотных точек	Координаты поворотных точек в МСК-36		Мера линий, м	Дирекционный угол
	X	Y		
1	508260,68	1312843,45	37,35	243°12'51"
2	508243,85	1312810,11	44,79	231°25'43"
3	508215,93	1312775,10	44,79	218°34'17"
4	508180,92	1312747,18	52,21	204°38'34"
5	508133,46	1312725,41	52,21	189°38'34"
6	508081,99	1312716,66	44,97	171°29'02"
7	508037,51	1312723,32	45,77	166°26'56"
8	507993,01	1312734,04	10,51	247°00'41"
9	507988,91	1312724,37	11,19	158°02'22"
10	507978,53	1312728,56	11,10	073°15'50"
11	507981,73	1312739,19	27,86	151°36'22"
12	507957,22	1312752,44	9,78	238°33'55"
13	507952,12	1312744,09	14,51	147°15'22"
14	507939,91	1312751,94	10,80	060°19'17"
15	507945,26	1312761,33	31,70	137°58'51"
16	507921,71	1312782,54	9,55	238°58'41"
17	507916,78	1312774,36	19,89	146°25'00"
18	507900,21	1312785,36	14,50	057°31'44"
19	507908,00	1312797,59	94,53	114°39'07"
20	507868,57	1312883,51	57,27	090°01'35"
21	507868,54	1312940,78	13,24	088°37'11"
22	507868,86	1312954,01	34,90	074°45'52"
23	507878,03	1312987,69	22,29	064°25'55"
24	507887,65	1313007,80	7,15	137°03'36"
25	507882,42	1313012,67	21,81	052°23'04"
26	507895,73	1313029,95	5,37	047°31'42"
27	507899,36	1313033,91	4,54	141°41'25"
28	507895,79	1313036,73	9,30	053°34'36"
29	507901,32	1313044,21	3,85	328°06'33"
30	507904,59	1313042,18	53,30	047°38'13"
31	507940,50	1313081,56	3,66	156°07'29"
32	507937,15	1313083,04	39,33	063°06'47"
33	507954,94	1313118,12	6,54	336°13'58"
34	507960,92	1313115,49	4,94	049°03'13"
35	507964,16	1313119,22	5,13	010°11'40"
36	507969,22	1313120,13	6,95	329°27'39"
37	507975,20	1313116,60	4,76	284°14'04"
38	507976,37	1313111,99	4,54	255°40'38"
39	507975,25	1313107,59	52,16	019°25'24"
40	508024,44	1313124,94	15,55	006°59'51"
41	508039,87	1313126,83	10,39	075°44'11"
42	508042,43	1313136,90	12,22	345°38'43"
43	508054,27	1313133,87	6,46	255°36'13"
44	508052,66	1313127,61	23,86	005°17'29"
45	508076,42	1313129,81	45,38	349°33'19"



46	508121,05	1313121,58	39,50	341°46'50"
47	508158,57	1313109,23	37,35	331°04'17"
48	508191,25	1313091,17	52,21	318°12'51"
49	508230,18	1313056,38	37,35	305°21'26"
50	508251,80	1313025,92	8,53	291°52'28"
51	508254,97	1313018,00	18,08	328°55'38"
52	508270,46	1313008,67	11,44	239°12'08"
53	508264,60	1312998,84	7,40	291°56'51"
54	508267,37	1312991,98	52,21	281°47'09"
55	508278,03	1312940,87	52,21	266°47'09"
56	508275,10	1312888,74	47,53	252°20'21"



#### 4. Объект культурного наследия «Школа земская», Воронежская область, Новоусманский район, село Новая Усмань, ул. Заречная, 1

##### 4.1. Графическое описание местоположения границ защитной зоны

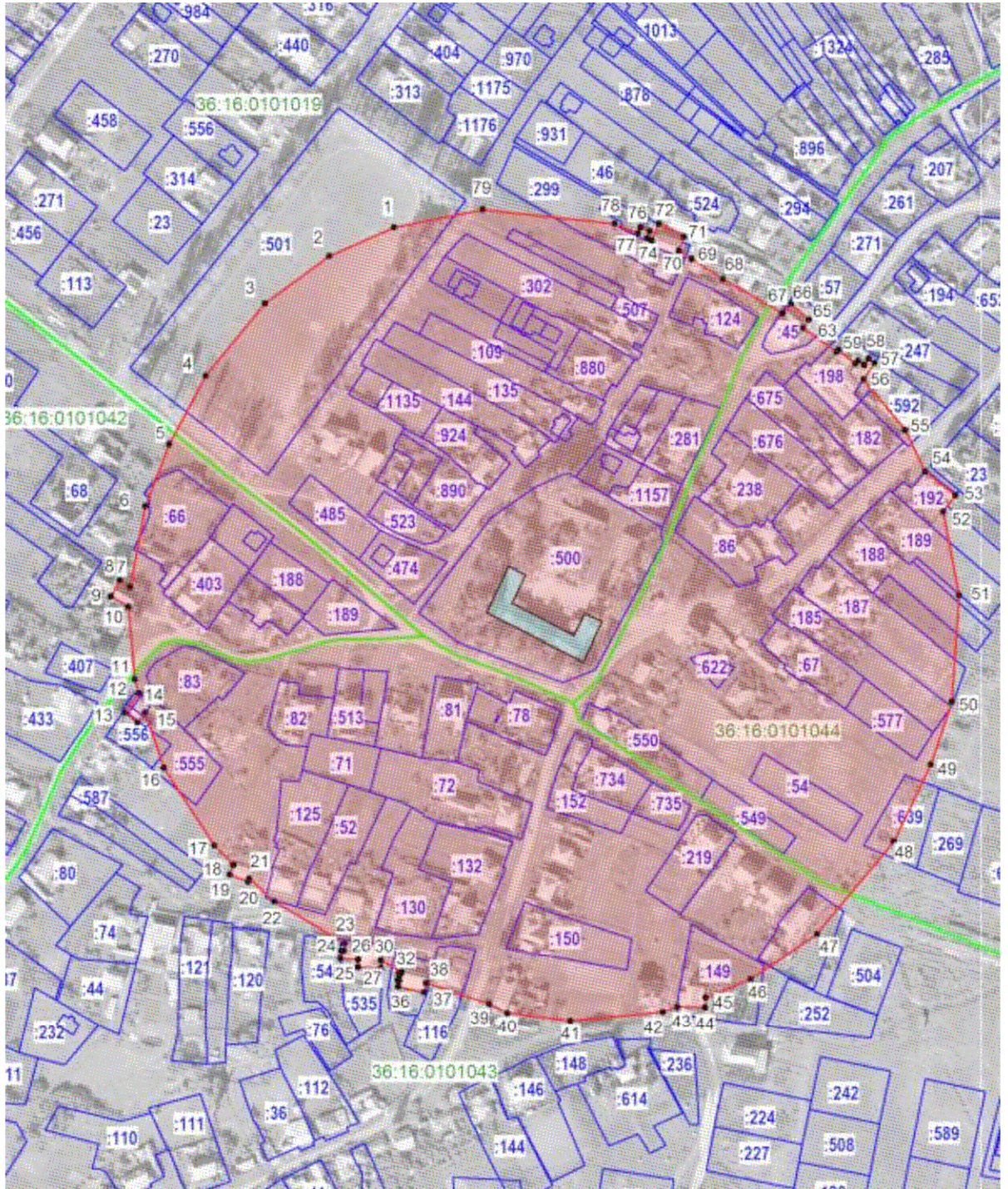

##### Условные обозначения:

- граница защитной зоны
- 1, 2 - характерная точка границ защитной зоны
- :37 - кадастровый номер земельного участка
- граница земельного участка, включенная в ЕГРН
- граница кадастрового квартала

4.2. Перечень координат характерных точек границ защитной зоны

Наименование поворотных точек	Координаты поворотных точек в МСК-36		Мера линий, м	Дирекционный угол
	X	Y		
1	510886,92	1312672,00	39,63	246°02'15"
2	510870,82	1312635,78	44,44	233°41'25"
3	510844,51	1312599,97	52,38	219°23'19"
4	510804,03	1312566,73	43,13	207°48'30"
5	510765,88	1312546,61	37,16	201°29'42"
6	510731,31	1312533,00	46,00	190°34'51"
7	510686,09	1312524,55	6,81	302°20'22"
8	510689,73	1312518,80	10,18	208°47'38"
9	510680,81	1312513,89	11,35	120°14'13"
10	510675,09	1312523,70	40,37	175°06'46"
11	510634,87	1312527,14	7,97	163°08'49"
12	510627,24	1312529,45	13,31	216°12'02"
13	510616,50	1312521,59	9,01	128°21'14"
14	510610,91	1312528,65	7,01	038°04'44"
15	510616,43	1312532,98	33,08	161°29'44"
16	510585,05	1312543,48	51,68	147°04'38"
17	510541,68	1312571,56	15,26	134°31'03"
18	510530,98	1312582,44	5,89	201°32'28"
19	510525,51	1312580,28	10,86	111°48'05"
20	510521,47	1312590,37	2,00	022°01'48"
21	510523,33	1312591,12	18,96	132°45'39"
22	510510,45	1312605,04	45,46	120°18'14"
23	510487,51	1312644,29	4,25	182°31'01"
24	510483,27	1312644,11	1,68	270°00'00"
25	510483,27	1312642,43	3,98	184°02'16"
26	510479,30	1312642,15	9,84	094°53'57"
27	510478,46	1312651,95	4,11	180°39'04"
28	510474,35	1312651,90	12,62	093°36'10"
29	510473,56	1312664,50	4,39	001°49'41"
30	510477,95	1312664,64	13,13	118°22'33"
31	510471,70	1312676,19	1,41	193°10'25"
32	510470,33	1312675,87	1,31	281°18'36"
33	510470,59	1312674,59	3,54	190°38'34"
34	510467,11	1312673,94	1,05	101°33'36"
35	510466,90	1312674,96	3,59	193°07'22"
36	510463,41	1312674,15	14,81	101°58'18"
37	510460,33	1312688,64	5,12	014°08'21"
38	510465,30	1312689,89	37,10	108°15'07"
39	510453,68	1312725,12	11,35	117°06'12"
40	510448,51	1312735,23	35,61	096°51'56"
41	510444,25	1312770,58	51,73	084°40'48"
42	510449,05	1312822,08	8,73	069°29'18"
43	510452,11	1312830,26	15,48	091°22'29"
44	510451,74	1312845,73	5,51	001°17'14"
45	510457,25	1312845,86	27,29	067°36'56"

46	510467,64	1312871,09	44,73	055°51'09"
47	510492,75	1312908,11	66,85	039°49'24"
48	510544,09	1312950,92	47,66	025°36'47"
49	510587,07	1312971,53	37,31	018°21'24"
50	510622,48	1312983,28	59,06	004°03'48"
51	510681,38	1312987,46	47,71	349°10'06"
52	510728,25	1312978,49	11,28	037°23'15"
53	510737,21	1312985,34	21,62	308°01'11"
54	510750,52	1312968,31	25,51	334°23'02"
55	510773,53	1312957,28	36,87	320°52'41"
56	510802,13	1312934,02	11,00	034°01'48"
57	510811,25	1312940,17	4,17	304°46'32"
58	510813,63	1312936,75	4,33	212°51'21"
59	510809,99	1312934,40	4,12	306°01'39"
60	510812,42	1312931,07	2,47	222°30'38"
61	510810,60	1312929,40	12,10	309°40'04"
62	510818,32	1312920,09	1,39	225°00'00"
63	510817,34	1312919,10	23,18	305°29'39"
64	510830,80	1312900,23	5,73	036°31'44"
65	510835,40	1312903,64	13,24	311°20'52"
66	510844,15	1312893,70	7,00	222°22'03"
67	510838,98	1312888,98	38,51	299°35'35"
68	510857,99	1312855,50	20,73	302°52'00"
69	510869,24	1312838,09	8,58	302°52'00"
70	510873,90	1312830,88	8,28	020°10'22"
71	510881,67	1312833,74	15,71	296°56'13"
72	510888,79	1312819,73	9,94	203°09'59"
73	510879,65	1312815,82	2,91	294°26'38"
74	510880,85	1312813,18	4,18	022°52'25"
75	510884,70	1312814,80	5,71	293°35'41"
76	510886,99	1312809,57	3,71	204°54'17"
77	510883,62	1312808,00	13,86	292°32'44"
78	510888,93	1312795,20	74,07	276°10'31"
79	510896,90	1312721,57	50,57	258°37'07"



**5. Объект культурного наследия «Братская могила № 212»,  
Воронежская область, Новоусманский район, с. Бабяково**

**5.1. Графическое описание местоположения границ защитной зоны**

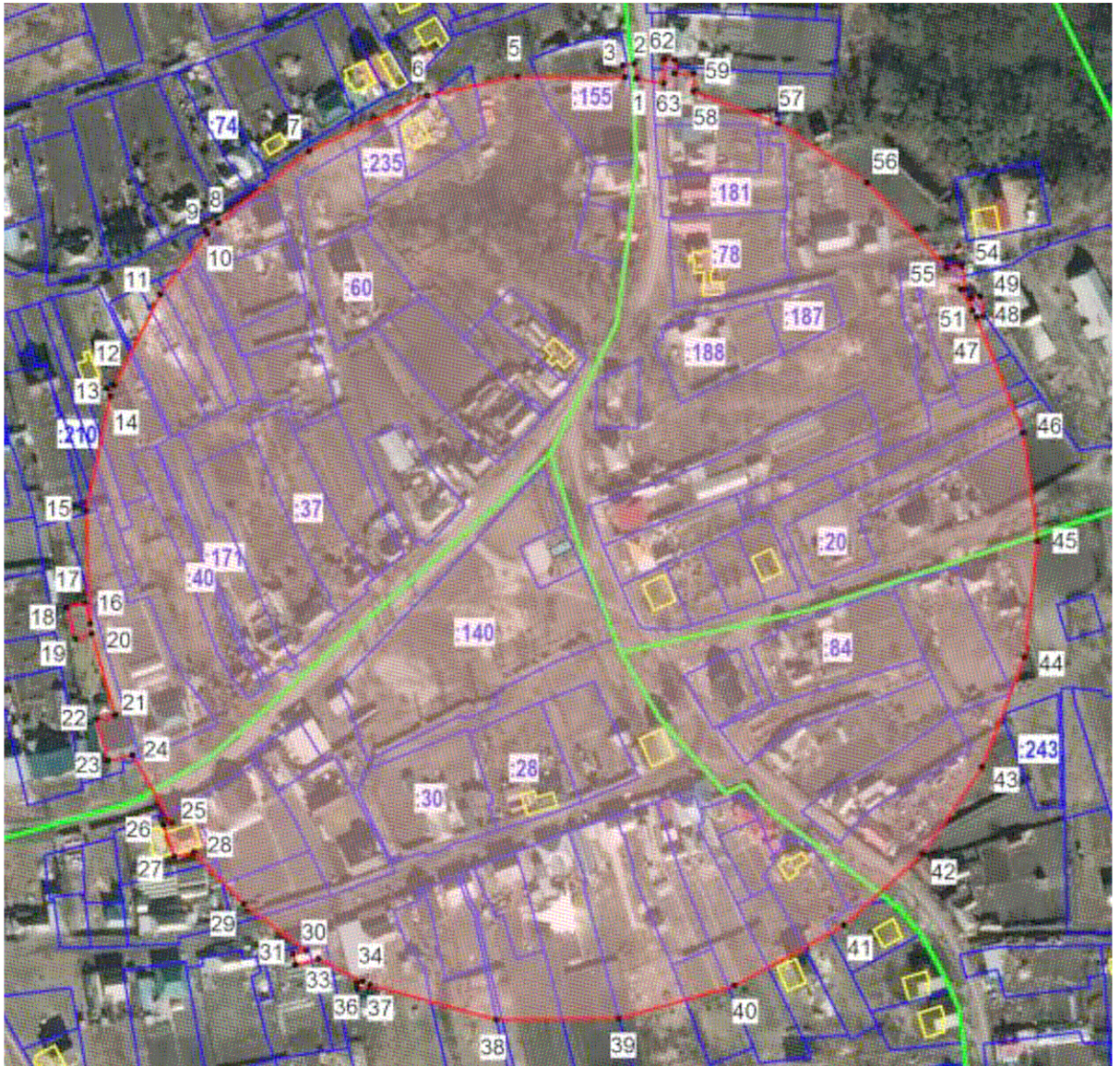

**Условные обозначения:**

- граница защитной зоны
- 1, 2 - характерная точка границ защитной зоны
- :37 - кадастровый номер земельного участка
- граница земельного участка, включенная в ЕГРН
- граница кадастрового квартала

5.2. Перечень координат характерных точек границ защитной зоны

Наименование поворотных точек	Координаты поворотных точек в МСК-36		Мера линий, м	Дирекционный угол
	X	Y		
1	515821,91	1312055,81	6,53	351°27'38"
2	515828,37	1312054,84	5,12	261°27'29"
3	515827,61	1312049,78	5,10	169°09'10"
4	515822,60	1312050,74	46,46	270°20'43"
5	515822,88	1312004,28	39,81	257°58'03"
6	515814,58	1311965,34	56,20	244°48'43"
7	515790,66	1311914,48	49,71	231°44'49"
8	515759,88	1311875,44	6,34	240°07'14"
9	515756,72	1311869,94	1,88	150°17'35"
10	515755,09	1311870,87	33,13	217°57'47"
11	515728,97	1311850,49	43,93	206°54'33"
12	515689,80	1311830,61	3,06	247°57'20"
13	515688,65	1311827,77	3,76	162°31'40"
14	515685,06	1311828,90	50,30	191°56'00"
15	515635,85	1311818,50	48,52	177°44'38"
16	515587,37	1311820,41	9,34	344°40'10"
17	515596,38	1311817,94	8,09	254°35'23"
18	515594,23	1311810,14	14,05	163°43'07"
19	515580,74	1311814,08	7,33	072°31'46"
20	515582,94	1311821,07	36,36	164°07'03"
21	515547,97	1311831,02	8,11	258°23'56"
22	515546,34	1311823,08	18,55	165°09'44"
23	515528,41	1311827,83	10,99	078°08'17"
24	515530,67	1311838,59	33,63	149°41'58"
25	515501,63	1311855,56	3,82	253°16'19"
26	515500,53	1311851,90	14,40	160°44'04"
27	515486,94	1311856,65	8,69	076°13'11"
28	515489,01	1311865,09	30,87	136°15'37"
29	515466,71	1311886,43	33,74	126°59'20"
30	515446,41	1311913,38	5,75	256°12'20"
31	515445,04	1311907,80	4,65	168°50'06"
32	515440,48	1311908,70	10,37	074°57'30"
33	515443,17	1311918,71	21,49	117°16'50"
34	515433,32	1311937,81	2,72	255°45'35"
35	515432,65	1311935,17	2,18	176°35'14"
36	515430,47	1311935,30	5,72	074°28'53"
37	515432,00	1311940,81	56,46	105°32'43"
38	515416,87	1311995,20	52,88	089°15'48"
39	515417,55	1312048,08	51,63	074°16'43"
40	515431,54	1312097,78	53,89	061°08'33"
41	515457,55	1312144,98	45,81	047°40'18"
42	515488,40	1312178,85	45,19	034°28'40"
43	515525,65	1312204,43	50,72	021°11'12"
44	515572,94	1312222,76	50,13	006°31'01"
45	515622,75	1312228,45	47,12	352°25'37"

46	515669,46	1312222,24	53,59	338°06'40"
47	515719,19	1312202,26	2,79	077°21'35"
48	515719,80	1312204,98	8,52	351°41'55"
49	515728,23	1312203,75	4,05	259°03'01"
50	515727,46	1312199,77	5,25	171°20'42"
51	515722,27	1312200,56	10,23	329°07'22"
52	515731,05	1312195,31	1,88	085°43'06"
53	515731,19	1312197,18	10,05	353°12'01"
54	515741,17	1312195,99	6,84	263°37'22"
55	515740,41	1312189,19	50,11	317°07'07"
56	515777,13	1312155,09	45,93	303°40'47"
57	515802,60	1312116,87	39,19	290°39'50"
58	515816,43	1312080,20	7,76	000°31'01"
59	515824,19	1312080,27	8,02	271°04'17"
60	515824,34	1312072,25	5,67	000°00'00"
61	515830,01	1312072,25	4,60	270°00'00"
62	515830,01	1312067,65	10,20	180°47'11"
63	515819,81	1312067,51	11,89	280°10'32"



**6. Объект культурного наследия «Школа земская», Воронежская область, Новоусманский район, с. Бабяково, ул. Советская, 5/1**

**6.1. Графическое описание местоположения границ защитной зоны**

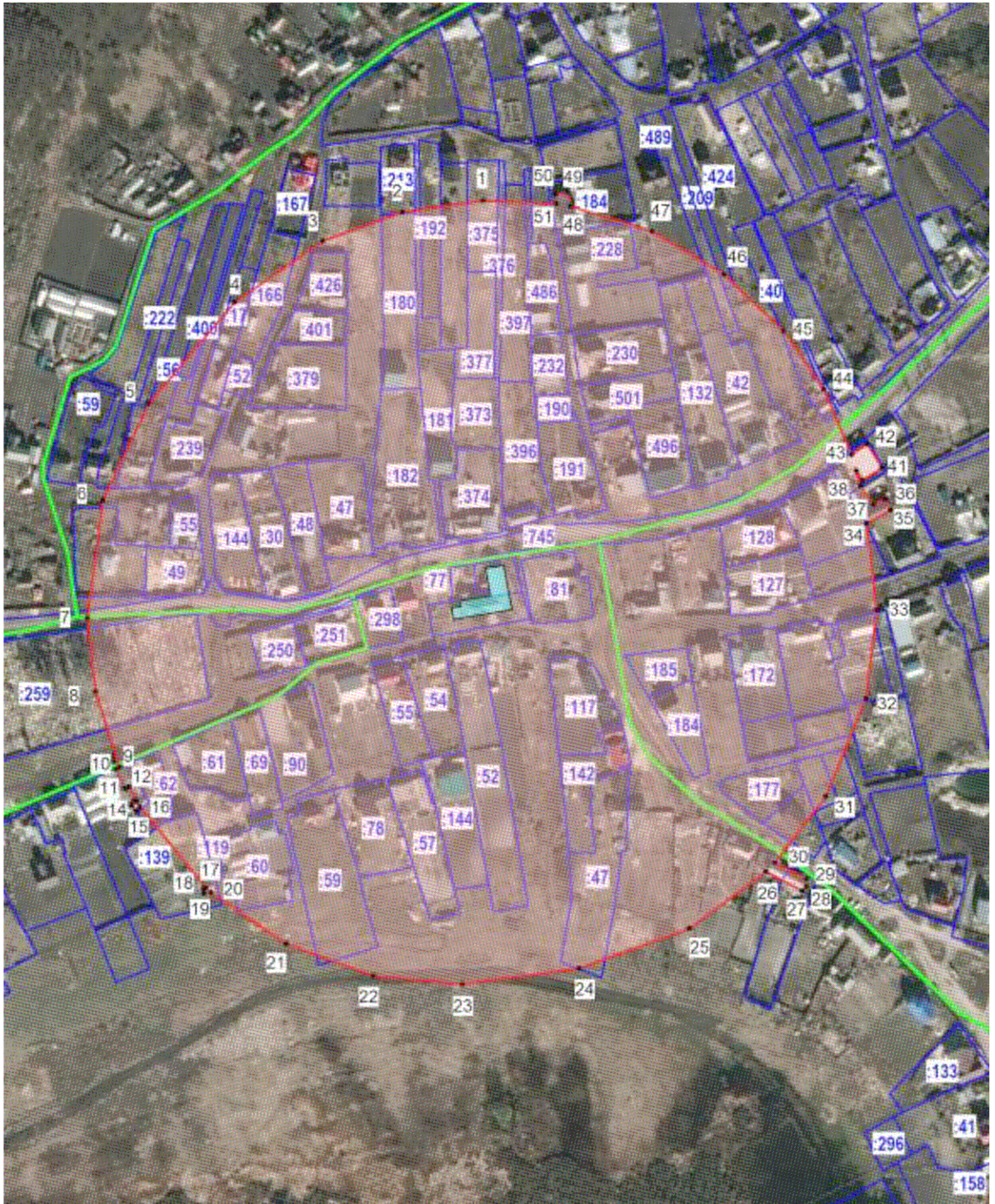

**Условные обозначения:**

- граница защитной зоны
- 1, 2 - характерная точка границ защитной зоны
- :37 - кадастровый номер земельного участка
- граница земельного участка, включенная в ЕГРН
- граница кадастрового квартала

6.2. Перечень координат характерных точек границ защитной зоны

Наименование поворотных точек	Координаты поворотных точек в МСК-36		Мера линий, м	Дирекционный угол
	X	Y		
1	515675,88	1311700,82	44,71	261°50'53"
2	515669,54	1311656,56	46,44	250°13'36"
3	515653,83	1311612,86	58,71	235°06'49"
4	515620,25	1311564,70	73,01	220°16'00"
5	515564,54	1311517,51	58,27	205°25'02"
6	515511,91	1311492,50	65,10	187°39'44"
7	515447,39	1311483,82	40,67	173°35'29"
8	515406,97	1311488,36	43,52	162°19'52"
9	515365,50	1311501,57	2,06	243°26'06"
10	515364,58	1311499,73	11,81	154°09'03"
11	515353,95	1311504,88	2,01	060°45'04"
12	515354,93	1311506,63	8,99	151°55'26"
13	515347,00	1311510,86	3,54	225°00'00"
14	515344,50	1311508,36	3,83	135°57'11"
15	515341,75	1311511,02	2,65	043°37'31"
16	515343,67	1311512,85	57,21	140°46'26"
17	515299,35	1311549,03	1,59	255°47'20"
18	515298,96	1311547,49	2,52	170°38'59"
19	515296,47	1311547,90	3,72	081°01'10"
20	515297,05	1311551,57	49,93	124°27'26"
21	515268,80	1311592,74	50,92	110°06'01"
22	515251,30	1311640,56	48,92	095°29'21"
23	515246,62	1311689,26	64,74	082°11'48"
24	515255,41	1311753,40	64,16	070°05'57"
25	515277,25	1311813,73	52,07	053°24'34"
26	515308,29	1311855,54	22,49	117°39'32"
27	515297,85	1311875,46	3,34	044°52'44"
28	515300,22	1311877,82	4,07	001°07'34"
29	515304,29	1311877,90	19,55	297°36'50"
30	515313,35	1311860,58	45,57	037°36'33"
31	515349,45	1311888,39	58,01	022°16'35"
32	515403,13	1311910,38	49,00	007°06'17"
33	515451,75	1311916,44	47,79	353°12'35"
34	515499,20	1311910,79	15,02	060°37'10"
35	515506,57	1311923,88	6,65	330°28'07"
36	515512,36	1311920,60	6,64	243°53'54"
37	515509,44	1311914,64	12,76	324°03'19"
38	515519,77	1311907,15	8,26	345°29'34"
39	515527,77	1311905,08	6,01	145°18'17"
40	515522,83	1311908,50	12,55	056°58'07"
41	515529,67	1311919,02	15,07	328°09'21"
42	515542,47	1311911,07	10,33	236°38'54"
43	515536,79	1311902,44	38,73	337°08'08"
44	515572,48	1311887,39	39,01	325°20'11"
45	515604,57	1311865,20	44,93	313°36'40"



46	515635,56	1311832,67	45,95	300°55'46"
47	515659,18	1311793,25	46,80	286°55'15"
48	515672,80	1311748,48	7,45	349°47'29"
49	515680,13	1311747,16	7,18	261°35'16"
50	515679,08	1311740,06	5,10	170°11'13"
51	515674,05	1311740,93	40,15	272°36'44"

**7. Объект культурного наследия «Школа земская», Воронежская область, Новоусманский район, с. Бабяково, ул. Советская, 9**

**7.1. Графическое описание местоположения границ защитной зоны**

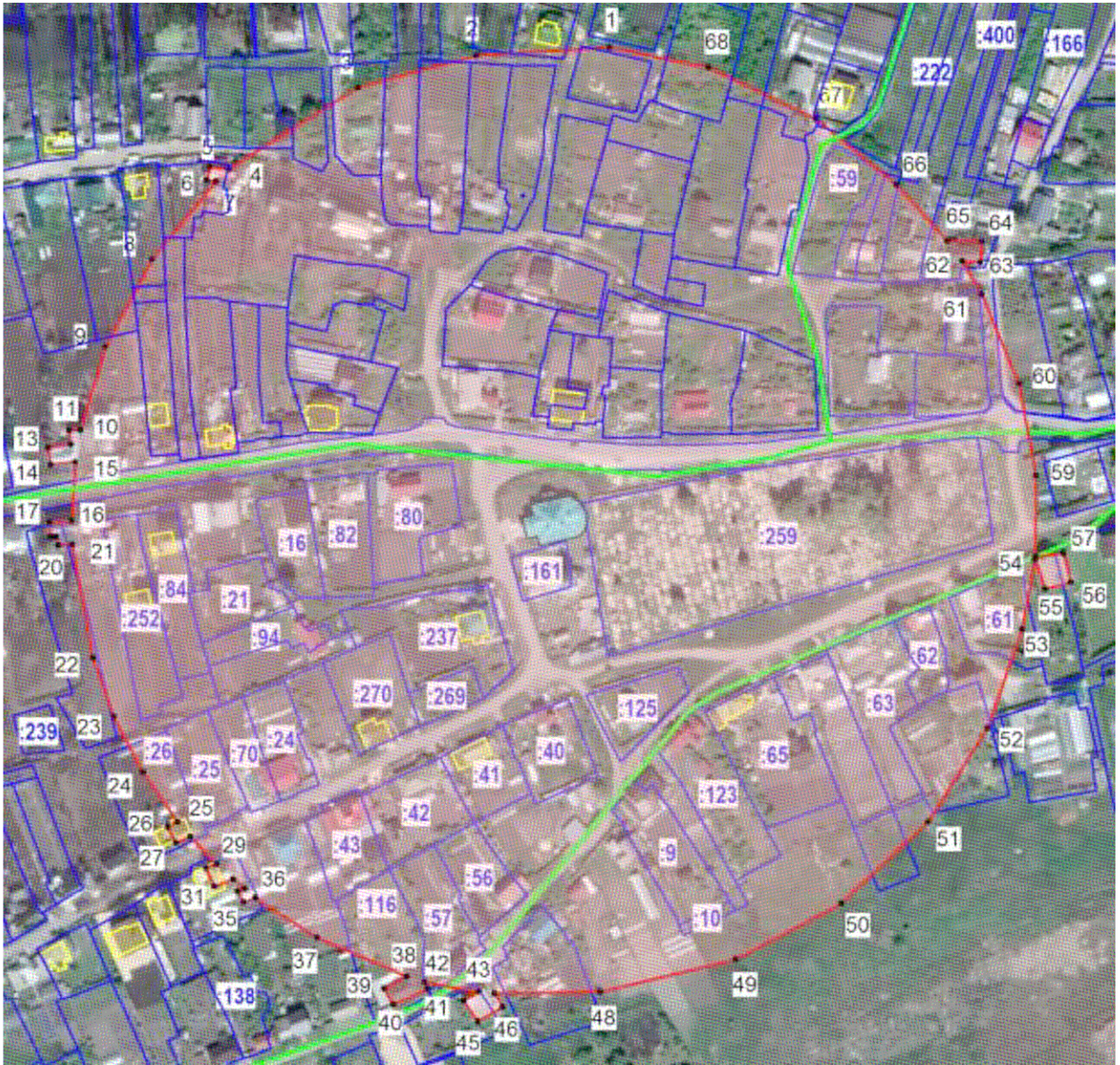

**Условные обозначения:**

- граница защитной зоны
- 1, 2 - характерная точка границ защитной зоны
- #:37 - кадастровый номер земельного участка
- (blue line) - граница земельного участка, включенная в ЕГРН
- (green line) - граница кадастрового квартала

7.2. Перечень координат характерных точек границ защитной зоны

Наименование поворотных точек	Координаты поворотных точек в МСК-36		Мера линий, м	Дирекционный угол
	X	Y		
1	515622,58	1311380,13	59,10	266°35'43"
2	515619,07	1311321,13	54,64	254°47'47"
3	515604,74	1311268,40	67,79	237°38'30"
4	515568,46	1311211,14	8,54	276°47'32"
5	515569,47	1311202,66	5,93	191°10'38"
6	515563,65	1311201,51	4,04	096°06'20"
7	515563,22	1311205,53	44,95	219°23'40"
8	515528,48	1311177,00	43,97	207°58'53"
9	515489,65	1311156,37	38,61	196°47'15"
10	515452,69	1311145,22	5,06	266°15'40"
11	515452,36	1311140,17	6,20	172°01'36"
12	515446,22	1311141,03	10,30	261°54'33"
13	515444,77	1311130,83	7,61	170°33'00"
14	515437,26	1311132,08	10,88	084°18'18"
15	515438,34	1311142,91	26,02	183°20'54"
16	515412,36	1311141,39	9,90	265°35'49"
17	515411,60	1311131,52	6,41	173°49'04"
18	515405,23	1311132,21	2,19	088°57'13"
19	515405,27	1311134,40	4,01	165°24'33"
20	515401,39	1311135,41	6,19	087°24'21"
21	515401,67	1311141,59	51,19	169°32'38"
22	515351,33	1311150,88	27,66	160°22'22"
23	515325,28	1311160,17	27,92	152°41'30"
24	515300,47	1311172,98	26,92	144°57'08"
25	515278,43	1311188,44	4,96	243°07'29"
26	515276,19	1311184,02	7,89	152°15'55"
27	515269,21	1311187,69	6,85	067°03'54"
28	515271,88	1311194,00	16,82	136°02'08"
29	515259,77	1311205,68	4,95	249°39'39"
30	515258,05	1311201,04	9,08	155°28'02"
31	515249,79	1311204,81	8,92	068°46'58"
32	515253,02	1311213,13	6,55	129°47'40"
33	515248,83	1311218,16	3,23	250°06'28"
34	515247,73	1311215,12	5,27	151°03'04"
35	515243,12	1311217,67	5,73	071°03'33"
36	515244,98	1311223,09	32,40	122°36'39"
37	515227,52	1311250,38	43,52	113°27'16"
38	515210,20	1311290,30	11,43	242°12'06"
39	515204,87	1311280,19	8,59	152°23'26"
40	515197,26	1311284,17	16,94	063°40'37"
41	515204,77	1311299,35	3,11	339°27'56"
42	515207,68	1311298,26	24,28	100°04'45"
43	515203,43	1311322,17	8,08	237°16'24"
44	515199,06	1311315,37	11,14	145°34'06"
45	515189,87	1311321,67	12,68	060°27'45"

46	515196,12	1311332,70	7,28	331°00'24"
47	515202,49	1311329,17	46,95	089°04'21"
48	515203,25	1311376,11	61,82	076°28'26"
49	515217,71	1311436,22	53,38	062°06'02"
50	515242,69	1311483,40	52,30	046°56'13"
51	515278,40	1311521,61	49,40	032°18'59"
52	515320,15	1311548,02	46,60	019°21'52"
53	515364,11	1311563,47	31,52	010°33'54"
54	515395,10	1311569,25	13,89	161°03'23"
55	515381,96	1311573,76	11,78	075°09'00"
56	515384,98	1311585,15	13,20	345°09'49"
57	515397,74	1311581,77	12,42	263°23'23"
58	515396,31	1311569,43	36,07	000°28'35"
59	515432,38	1311569,73	41,46	349°13'36"
60	515473,11	1311561,98	42,95	337°25'24"
61	515512,77	1311545,49	17,08	329°52'35"
62	515527,54	1311536,92	8,01	093°30'34"
63	515527,05	1311544,91	9,34	003°29'59"
64	515536,37	1311545,48	15,27	270°54'02"
65	515536,61	1311530,21	33,70	317°56'49"
66	515561,63	1311507,64	46,12	309°21'37"
67	515590,88	1311471,98	52,96	295°24'14"
68	515613,60	1311424,14	44,92	281°31'57"



## 8. Объект культурного наследия «Церковь Казанская», Воронежская область, Новоусманский район, поселок Волна-Шепелиновка, 40

### 8.1. Графическое описание местоположения границ защитной зоны

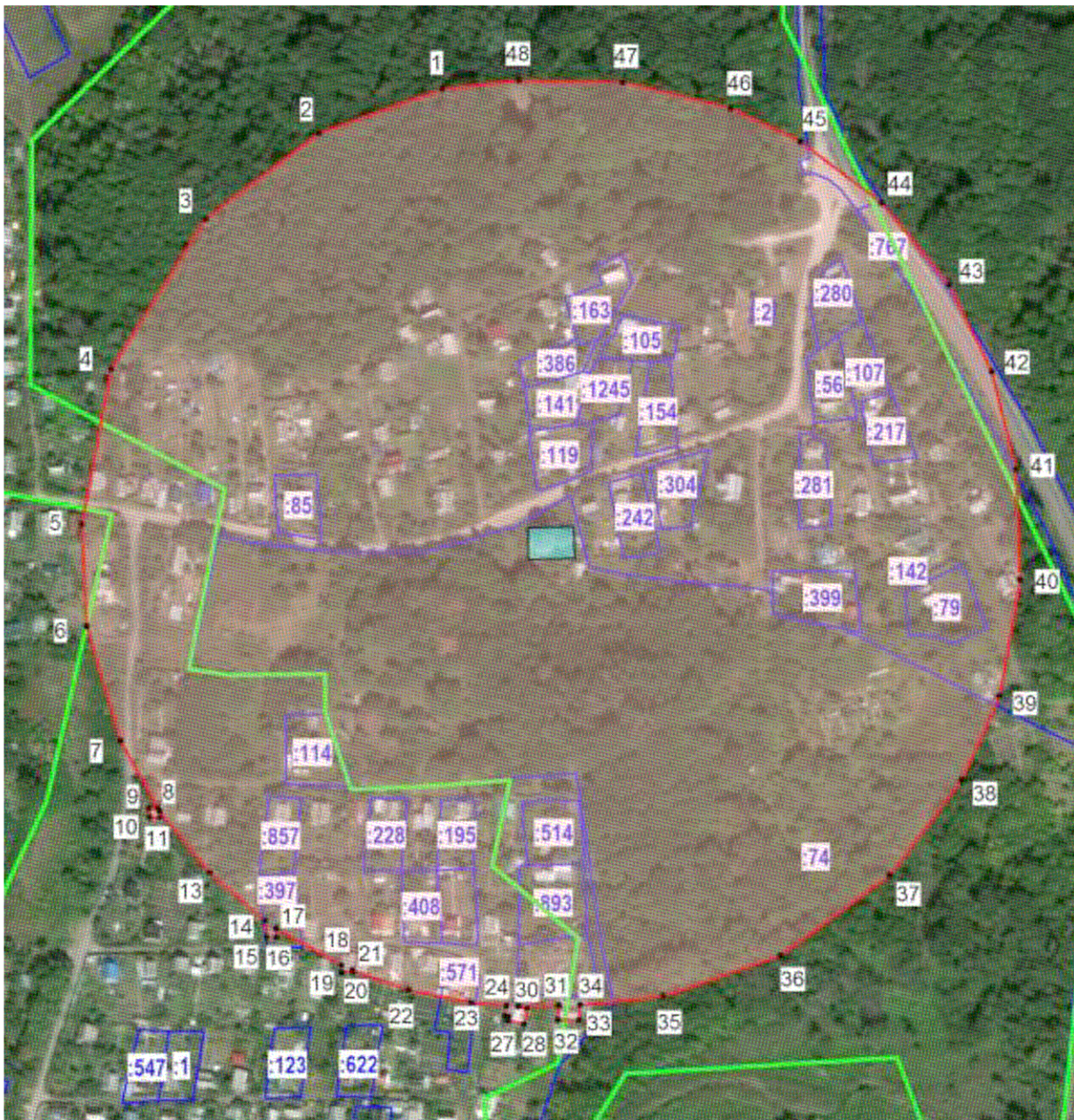

#### Условные обозначения:

- граница защитной зоны
- 1, 2 - характерная точка границ защитной зоны
- :37 - кадастровый номер земельного участка
- граница земельного участка, включенная в ЕГРН
- граница кадастрового квартала

8.2. Перечень координат характерных точек границ защитной зоны

Наименование поворотных точек	Координаты поворотных точек в МСК-36		Мера линий, м	Дирекционный угол
	X	Y		
1	506428,37	1329573,68	58,81	250°17'45"
2	506408,54	1329518,31	63,65	232°57'00"
3	506370,19	1329467,51	79,44	212°12'20"
4	506302,97	1329425,17	70,90	190°37'54"
5	506233,29	1329412,09	45,56	177°22'59"
6	506187,78	1329414,17	53,44	163°25'49"
7	506136,56	1329429,41	34,64	151°04'55"
8	506106,24	1329446,16	3,87	272°22'03"
9	506106,40	1329442,29	4,19	178°54'22"
10	506102,21	1329442,37	4,68	090°51'25"
11	506102,14	1329447,05	2,80	359°47'43"
12	506104,94	1329447,04	35,36	140°47'46"
13	506077,54	1329469,39	32,81	130°36'46"
14	506056,18	1329494,30	7,58	175°32'15"
15	506048,62	1329494,89	4,50	091°01'07"
16	506048,54	1329499,39	4,06	359°34'36"
17	506052,60	1329499,36	33,39	119°33'35"
18	506036,13	1329528,40	3,11	176°29'34"
19	506033,03	1329528,59	4,88	088°00'17"
20	506033,20	1329533,47	0,69	357°30'38"
21	506033,89	1329533,44	26,54	109°23'02"
22	506025,08	1329558,48	28,73	101°27'45"
23	506019,37	1329586,64	15,92	095°04'49"
24	506017,96	1329602,50	4,60	191°09'48"
25	506013,45	1329601,61	1,92	100°11'53"
26	506013,11	1329603,50	1,86	188°20'53"
27	506011,27	1329603,23	7,20	101°12'59"
28	506009,87	1329610,29	7,05	010°07'49"
29	506016,81	1329611,53	3,92	283°25'59"
30	506017,72	1329607,72	18,11	088°30'45"
31	506018,19	1329625,82	6,60	181°59'45"
32	506011,59	1329625,59	9,34	089°41'36"
33	506011,64	1329634,93	6,73	003°50'12"
34	506018,35	1329635,38	37,49	083°50'38"
35	506022,37	1329672,65	55,48	070°52'57"
36	506040,54	1329725,07	60,84	053°48'43"
37	506076,46	1329774,17	53,36	037°09'20"
38	506118,99	1329806,40	41,36	024°06'16"
39	506156,74	1329823,29	52,86	010°08'42"
40	506208,77	1329832,60	49,26	357°55'45"
41	506258,00	1329830,82	45,22	346°02'15"
42	506301,88	1329819,91	42,97	333°40'03"
43	506340,39	1329800,85	47,77	320°30'17"
44	506377,25	1329770,47	45,44	307°06'43"
45	506404,67	1329734,23	34,77	295°35'32"
46	506419,69	1329702,87	49,77	283°28'00"
47	506431,28	1329654,47	46,50	270°58'25"
48	506432,07	1329607,98	34,50	263°50'36"



## 9. Объект культурного наследия «Братская могила № 208», Воронежская область, Новоусманский район, с. Выкрестово

### 9.1. Графическое описание местоположения границ защитной зоны



#### Условные обозначения:

- граница защитной зоны
- 1, 2 - характерная точка границ защитной зоны
- 37 - кадастровый номер земельного участка
- граница земельного участка, включенная в ЕГРН
- граница кадастрового квартала

9.2. Перечень координат характерных точек границ защитной зоны

Наименование поворотных точек	Координаты поворотных точек в МСК-36		Мера линий, м	Дирекционный угол
	X	Y		
1	514330,90	1309801,48	17,60	046°20'08"
2	514343,05	1309814,21	9,91	314°42'49"
3	514350,02	1309807,17	8,23	312°35'15"
4	514355,59	1309801,11	13,75	220°13'18"
5	514345,09	1309792,23	11,74	310°24'20"
6	514352,70	1309783,29	15,90	219°36'59"
7	514340,45	1309773,15	29,64	280°19'13"
8	514345,76	1309743,99	36,74	270°47'43"
9	514346,27	1309707,25	3,31	294°51'36"
10	514347,66	1309704,25	1,98	208°22'45"
11	514345,92	1309703,31	39,11	259°06'34"
12	514338,53	1309664,90	41,83	247°01'15"
13	514322,20	1309626,39	44,22	234°41'34"
14	514296,64	1309590,30	1,19	351°19'37"
15	514297,82	1309590,12	5,76	267°36'51"
16	514297,58	1309584,36	6,15	175°20'13"
17	514291,45	1309584,86	33,19	221°48'46"
18	514266,71	1309562,73	35,34	211°44'33"
19	514236,66	1309544,14	47,28	201°00'25"
20	514192,52	1309527,19	55,84	187°12'05"
21	514137,12	1309520,19	10,83	266°30'22"
22	514136,46	1309509,38	12,26	177°50'58"
23	514124,21	1309509,84	4,52	086°26'51"
24	514124,49	1309514,35	6,76	181°36'36"
25	514117,73	1309514,16	7,27	090°47'17"
26	514117,63	1309521,43	45,49	167°15'00"
27	514073,26	1309531,47	51,48	152°57'43"
28	514027,41	1309554,87	51,77	138°31'25"
29	513988,62	1309589,16	52,99	123°16'56"
30	513959,54	1309633,46	3,77	203°38'17"
31	513956,09	1309631,95	9,40	113°50'19"
32	513952,29	1309640,55	3,91	026°45'42"
33	513955,78	1309642,31	46,23	108°02'35"
34	513941,46	1309686,27	6,91	119°45'19"
35	513938,03	1309692,27	2,42	022°38'17"
36	513940,26	1309693,20	41,76	093°54'49"
37	513937,41	1309734,86	43,42	081°13'00"
38	513944,04	1309777,77	39,40	069°34'24"
39	513957,79	1309814,69	8,17	214°10'35"
40	513951,03	1309810,1	24,14	125°23'19"
41	513937,05	1309829,78	8,93	037°59'55"
42	513944,09	1309835,28	24,06	306°29'54"
43	513958,40	1309815,94	21,87	060°44'21"
44	513969,09	1309835,02	16,64	127°58'18"
45	513958,85	1309848,14	28,85	041°40'11"







46	513980,40	1309867,32	10,79	312°47'04"
47	513987,73	1309859,4	15,85	046°12'05"
48	513998,70	1309870,84	2,60	145°49'15"
49	513996,55	1309872,30	7,44	229°50'58"
50	513991,75	1309866,61	6,23	139°33'30"
51	513987,01	1309870,65	17,64	052°15'12"
52	513997,81	1309884,60	6,88	320°32'47"
53	514003,12	1309880,23	2,12	046°54'33"
54	514004,57	1309881,78	4,27	323°57'46"
55	514008,02	1309879,27	30,18	035°58'53"
56	514032,44	1309897,00	58,93	023°47'23"
57	514086,36	1309920,77	52,94	009°15'02"
58	514138,61	1309929,28	23,16	358°20'32"
59	514161,76	1309928,61	17,00	127°38'18"
60	514151,38	1309942,07	10,35	029°54'35"
61	514160,35	1309947,23	16,70	305°38'29"
62	514170,08	1309933,66	8,77	216°05'58"
63	514162,99	1309928,49	46,91	347°55'42"
64	514208,86	1309918,68	46,52	334°29'53"
65	514250,85	1309898,65	32,93	323°17'00"
66	514277,25	1309878,96	14,42	053°44'31"
67	514285,78	1309890,59	10,18	143°28'04"
68	514277,60	1309896,65	19,03	053°23'42"
69	514288,95	1309911,93	10,96	322°49'36"
70	514297,68	1309905,31	6,03	232°37'01"
71	514294,02	1309900,52	3,41	321°47'10"
72	514296,70	1309898,41	27,54	233°56'15"
73	514280,49	1309876,15	11,77	314°31'05"
74	514288,74	1309867,76	6,81	126°09'48"
75	514284,72	1309873,26	19,71	041°40'02"
76	514299,44	1309886,36	9,56	305°07'11"
77	514304,94	1309878,54	19,29	223°04'01"
78	514290,85	1309865,37	9,17	312°12'53"
79	514297,01	1309858,58	16,95	042°46'35"
80	514309,45	1309870,09	12,19	308°12'17"
81	514316,99	1309860,51	16,84	221°05'58"
82	514304,30	1309849,44	15,00	304°44'19"
83	514312,85	1309837,11	5,58	030°22'56"
84	514317,66	1309839,93	7,74	307°23'17"
85	514322,36	1309833,78	7,02	031°43'11"
86	514328,33	1309837,47	3,60	300°33'16"
87	514330,16	1309834,37	2,48	214°39'05"
88	514328,12	1309832,96	3,31	299°16'23"
89	514329,74	1309830,07	11,05	215°07'40"
90	514320,70	1309823,71	24,46	294°38'51"

**10. Объект культурного наследия «Церковь Покрова», Воронежская область, Новоусманский район, село Горки, ул. Школьная, 1а**

10.1. Графическое описание местоположения границ защитной зоны

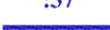
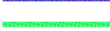

**Условные обозначения:**

-  - граница защитной зоны
-  - характерная точка границ защитной зоны
-  :37 - кадастровый номер земельного участка
-  - граница земельного участка, включенная в ЕГРН
-  - граница кадастрового квартала

10.2. Перечень координат характерных точек границ защитной зоны

Наименование поворотных точек	Координаты поворотных точек в МСК-36		Мера линий, м	Дирекционный угол
	X	Y		
1	519806,45	1326154,60	49,47	262°32'35"
2	519800,03	1326105,55	49,75	248°16'55"
3	519781,62	1326059,33	55,39	233°11'24"
4	519748,43	1326014,98	61,03	216°27'04"
5	519699,34	1325978,72	54,91	200°02'44"
6	519647,76	1325959,90	45,55	185°03'03"
7	519602,39	1325955,89	48,33	176°35'43"
8	519554,15	1325958,76	44,17	164°56'51"
9	519511,50	1325970,23	68,74	148°25'07"
10	519452,94	1326006,23	50,14	131°35'48"
11	519419,65	1326043,73	35,86	118°29'40"
12	519402,54	1326075,25	25,04	153°34'42"
13	519380,12	1326086,39	14,10	066°09'41"
14	519385,82	1326099,29	11,99	327°03'08"
15	519395,88	1326092,77	33,02	103°45'15"
16	519388,03	1326124,84	5,26	143°39'09"
17	519383,79	1326127,96	6,92	064°34'59"
18	519386,76	1326134,21	58,16	090°21'17"
19	519386,40	1326192,37	46,35	079°55'26"
20	519394,51	1326238,01	38,96	068°04'13"
21	519409,06	1326274,15	6,58	150°16'36"
22	519403,35	1326277,41	11,30	057°16'48"
23	519409,46	1326286,92	5,72	331°35'51"
24	519414,49	1326284,20	56,45	050°15'15"
25	519450,58	1326327,60	61,35	034°00'13"
26	519501,44	1326361,91	23,12	070°04'34"
27	519509,32	1326383,65	10,91	337°17'28"
28	519519,38	1326379,44	11,91	253°24'24"
29	519515,98	1326368,03	57,90	011°57'09"
30	519572,62	1326380,02	41,87	358°50'12"
31	519614,48	1326379,17	37,93	352°47'26"
32	519652,11	1326374,41	30,63	067°18'09"
33	519663,93	1326402,67	19,74	333°26'06"
34	519681,59	1326393,84	27,27	247°08'56"
35	519671,00	1326368,71	38,08	336°06'50"
36	519705,82	1326353,29	42,75	324°13'54"
37	519740,51	1326328,30	51,77	310°39'36"
38	519774,24	1326289,03	78,92	291°56'35"
39	519803,73	1326215,83	61,29	272°32'37"



**11. Объект культурного наследия «Церковь Покрова», Воронежская область, Новоусманский район, село Горенские Выселки, ул. 70 лет Октября, 23а**

11.1. Графическое описание местоположения границ защитной зоны



**Условные обозначения:**

- граница защитной зоны
- 1, 2 - характерная точка границ защитной зоны
- :37 - кадастровый номер земельного участка
- граница земельного участка, включенная в ЕГРН
- граница кадастрового квартала

11.2. Перечень координат характерных точек границ защитной зоны

Наименование поворотных точек	Координаты поворотных точек в МСК-36		Мера линий, м	Дирекционный угол
	X	Y		
1	501948,00	1337639,52	39,81	264°58'16"
2	501944,51	1337599,86	67,21	254°25'46"
3	501926,47	1337535,12	86,17	234°16'11"
4	501876,15	1337465,17	55,88	213°48'24"
5	501829,72	1337434,08	55,72	197°46'29"
6	501776,66	1337417,07	97,21	176°12'06"
7	501679,66	1337423,51	42,77	158°29'32"
8	501639,87	1337439,19	55,30	144°34'06"
9	501594,81	1337471,25	56,93	128°01'24"
10	501559,74	1337516,10	77,29	109°22'55"
11	501534,09	1337589,01	63,02	088°22'20"
12	501535,88	1337652,00	46,18	077°10'35"
13	501546,13	1337697,03	65,26	064°12'16"
14	501574,53	1337755,79	52,71	047°05'56"
15	501610,41	1337794,40	46,69	033°07'55"
16	501649,51	1337819,92	46,33	019°50'49"
17	501693,09	1337835,65	51,64	006°04'50"
18	501744,44	1337841,12	41,75	354°00'19"
19	501785,96	1337836,76	53,67	340°18'09"
20	501836,49	1337818,67	24,63	330°30'01"
21	501857,93	1337806,54	1,78	094°50'38"
22	501857,78	1337808,31	12,19	010°29'23"
23	501869,77	1337810,53	13,19	283°22'21"
24	501872,82	1337797,70	3,64	188°50'31"
25	501869,22	1337797,14	42,66	315°47'18"
26	501899,80	1337767,39	32,38	305°59'32"
27	501918,83	1337741,19	46,16	294°22'19"
28	501937,88	1337699,14	60,47	279°38'01"



**12. Объект культурного наследия «Школа земская», Воронежская область, Новоусманский район, с. Горенские Выселки, ул. 20 лет Октября, 27а**

12.1. Графическое описание местоположения границ защитной зоны



**Условные обозначения:**

- граница защитной зоны
- 1, 2 - характерная точка границ защитной зоны
- 37 - кадастровый номер земельного участка
- граница земельного участка, включенная в ЕГРН
- граница кадастрового квартала

12.2. Перечень координат характерных точек границ защитной зоны

Наименование поворотных точек	Координаты поворотных точек в МСК-36		Мера линий, м	Дирекционный угол
	X	Y		
1	501616,81	1337344,85	13,6	183°09'40"
2	501603,23	1337344,10	10,72	091°58'43"
3	501602,86	1337354,81	4,65	007°46'54"
4	501607,47	1337355,44	59,18	117°55'14"
5	501579,76	1337407,73	55,93	100°15'26"
6	501569,80	1337462,77	61,04	088°38'53"
7	501571,24	1337523,79	53,17	076°56'47"
8	501583,25	1337575,59	54,93	061°34'58"
9	501609,39	1337623,90	57,59	044°49'01"
10	501650,24	1337664,49	57,26	028°01'10"
11	501700,79	1337691,39	52,07	013°50'00"
12	501751,35	1337703,84	82,97	358°16'49"
13	501834,28	1337701,35	57,03	344°48'49"
14	501889,32	1337686,41	61,61	326°22'19"
15	501940,62	1337652,29	54,69	310°42'25"
16	501976,29	1337610,83	50,88	295°26'31"
17	501998,15	1337564,88	48,50	281°14'51"
18	502007,61	1337517,31	61,04	268°07'55"
19	502005,62	1337456,30	64,43	251°58'53"
20	501985,69	1337395,03	52,05	233°56'57"
21	501955,06	1337352,95	71,67	221°03'24"
22	501901,02	1337305,88	55,93	204°44'29"
23	501850,22	1337282,47	56,18	188°40'15"
24	501794,68	1337274,00	56,90	178°55'21"
25	501737,79	1337275,07	49,82	164°26'47"
26	501689,79	1337288,43	51,33	147°53'43"
27	501646,31	1337315,71	41,47	135°21'06"



**13. Объект культурного наследия «Церковь Казанская», Воронежская область, Новоусманский район, село Крыловка, ул. Первомайская**

**13.1. Графическое описание местоположения границ защитной зоны**



**Условные обозначения:**

- граница защитной зоны
- 1, 2 - характерная точка границ защитной зоны
- :35 - кадастровый номер земельного участка
- граница земельного участка, включенная в ЕГРН
- граница кадастрового квартала



13.2. Перечень координат характерных точек границ защитной зоны

Наименование поворотных точек	Координаты поворотных точек в МСК-36		Мера линий, м	Дирекционный угол
	X	Y		
1	498181,70	1331969,76	47,29	255°32'16"
2	498169,89	1331923,97	53,57	241°03'09"
3	498143,96	1331877,09	66,52	223°47'16"
4	498095,94	1331831,06	64,50	204°55'56"
5	498037,45	1331803,87	43,12	189°27'52"
6	497994,92	1331796,78	43,94	176°58'25"
7	497951,04	1331799,10	91,03	161°38'55"
8	497864,64	1331827,76	79,76	136°19'33"
9	497806,95	1331882,84	85,66	113°47'39"
10	497772,39	1331961,22	69,35	090°00'00"
11	497772,39	1332030,57	79,83	077°12'43"
12	497790,06	1332108,42	61,72	057°28'44"
13	497823,24	1332160,46	61,81	041°25'55"
14	497869,58	1332201,36	54,49	024°42'43"
15	497919,08	1332224,14	54,15	009°06'21"
16	497972,55	1332232,71	49,23	354°14'27"
17	498021,53	1332227,77	50,27	343°02'35"
18	498069,61	1332213,11	56,16	328°00'39"
19	498117,24	1332183,36	78,60	308°43'29"
20	498166,41	1332122,04	77,68	285°51'41"
21	498187,64	1332047,32	77,79	265°37'14"

## 14. Объект культурного наследия «Школа земская», Воронежская область, Новоусманский район, с. Крыловка

### 14.1. Графическое описание местоположения границ защитной зоны



**Условные обозначения:**

- граница защитной зоны
- 1, 2 - характерная точка границ защитной зоны
- :35 - кадастровый номер земельного участка
- граница земельного участка, включенная в ЕГРН
- граница кадастрового квартала

14.2. Перечень координат характерных точек границ защитной зоны

Наименование поворотных точек	Координаты поворотных точек в МСК-36		Мера линий, м	Дирекционный угол
	X	Y		
1	498184,73	1331892,53	54,84	250°39'47"
2	498166,57	1331840,78	68,44	232°55'21"
3	498125,31	1331786,18	62,26	214°07'35"
4	498073,77	1331751,25	59,80	196°33'55"
5	498016,45	1331734,20	60,03	180°36'05"
6	497956,42	1331733,57	43,89	167°41'57"
7	497913,54	1331742,92	65,07	152°12'22"
8	497855,98	1331773,26	69,18	132°34'50"
9	497809,17	1331824,20	42,44	116°41'09"
10	497790,11	1331862,12	67,20	100°55'13"
11	497777,38	1331928,10	25,98	241°44'17"
12	497765,08	1331905,22	9,41	152°15'51"
13	497756,75	1331909,60	28,52	059°14'10"
14	497771,34	1331934,11	6,56	328°58'35"
15	497776,96	1331930,73	56,67	085°26'44"
16	497781,46	1331987,22	42,87	073°45'33"
17	497793,45	1332028,38	44,92	061°10'11"
18	497815,11	1332067,73	42,43	048°37'16"
19	497843,16	1332099,57	59,79	033°56'52"
20	497892,76	1332132,96	61,91	016°26'19"
21	497952,14	1332150,48	9,48	093°04'58"
22	497951,63	1332159,95	11,71	000°58'43"
23	497963,34	1332160,15	8,49	272°21'48"
24	497963,69	1332151,67	31,23	359°43'29"
25	497994,92	1332151,52	32,70	354°03'58"
26	498027,44	1332148,14	41,29	342°35'47"
27	498066,84	1332135,79	50,73	330°43'18"
28	498111,09	1332110,98	57,69	313°44'34"
29	498150,98	1332069,30	54,53	298°43'04"
30	498177,18	1332021,48	55,84	282°06'17"
31	498188,89	1331966,88	37,11	269°43'20"
32	498188,71	1331929,77	37,45	263°53'59"



## 15. Объект культурного наследия «Школа земская», Воронежская область, Новоусманский район, с. Макарье

### 15.1. Графическое описание местоположения границ защитной зоны

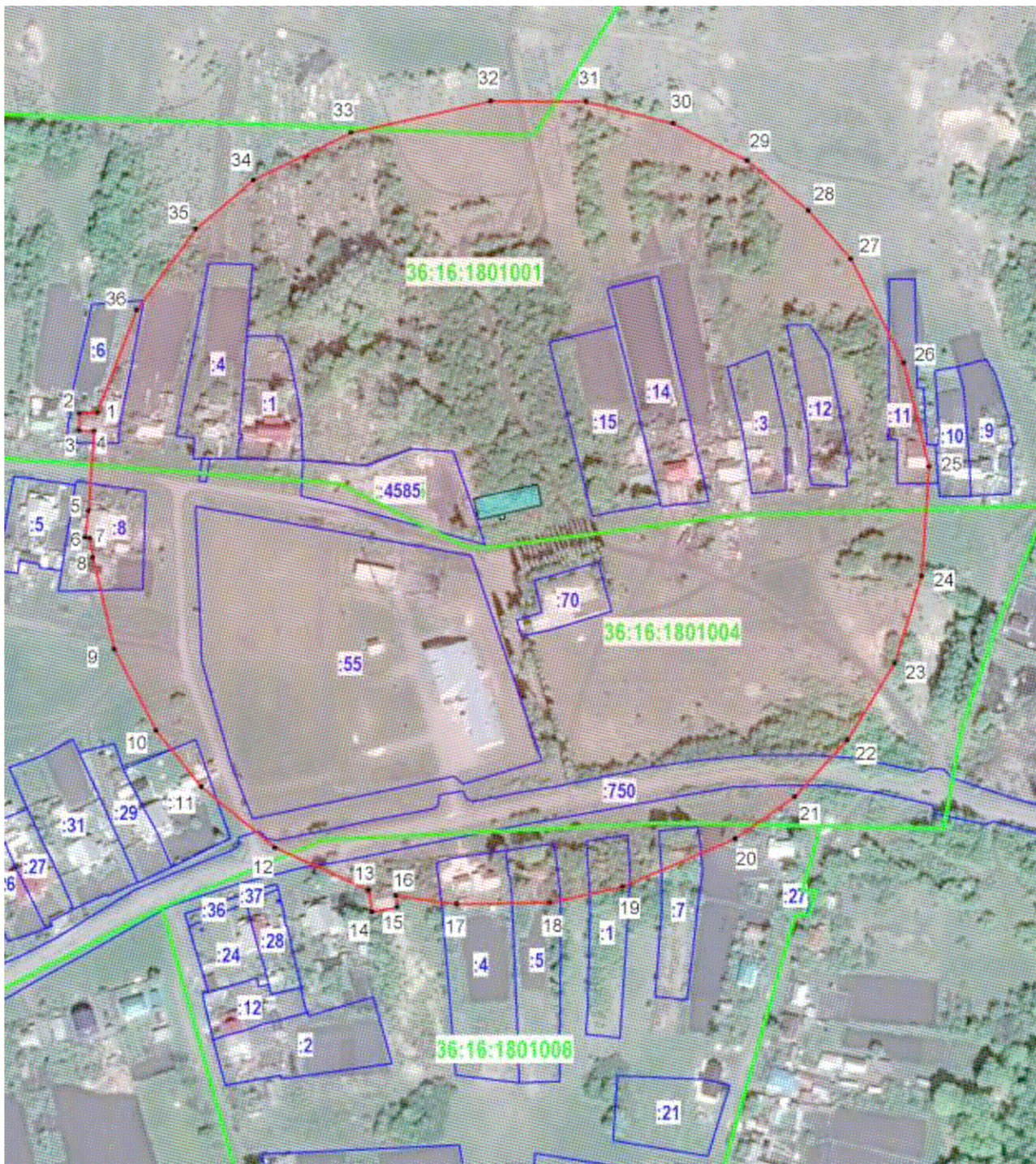

**Условные обозначения:**

- граница защитной зоны
- 1, 2 - характерная точка границ защитной зоны
- :35 - кадастровый номер земельного участка
- граница земельного участка, включенная в ЕГРН
- граница кадастрового квартала

15.2. Перечень координат характерных точек границ защитной зоны

Наименование поворотных точек	Координаты поворотных точек в МСК-36		Мера линий, м	Дирекционный угол
	X	Y		
1	526483,62	1330674,21	9,35	268°05'56"
2	526483,31	1330664,87	9,03	180°30'27"
3	526474,28	1330664,79	7,71	090°53'30"
4	526474,16	1330672,5	41,56	183°45'59"
5	526432,69	1330669,77	13,99	187°21'13"
6	526418,82	1330667,98	2,61	100°21'49"
7	526418,35	1330670,55	10,07	172°07'10"
8	526408,38	1330671,93	49,22	166°53'44"
9	526360,44	1330683,09	47,51	152°40'28"
10	526318,23	1330704,9	37,47	141°24'51"
11	526288,94	1330728,27	49,8	129°25'05"
12	526257,32	1330766,74	53,19	114°22'57"
13	526235,36	1330815,19	11,56	169°53'09"
14	526223,98	1330817,22	13,32	079°10'46"
15	526226,48	1330830,3	5,97	352°29'39"
16	526232,4	1330829,52	31,92	097°52'07"
17	526228,03	1330861,14	48,44	089°12'27"
18	526228,7	1330909,58	38,82	077°18'23"
19	526237,23	1330947,45	63,44	067°01'40"
20	526261,99	1331005,86	37,9	054°52'18"
21	526283,8	1331036,86	40,39	043°02'37"
22	526313,32	1331064,43	46,98	031°22'33"
23	526353,43	1331088,89	47,31	017°14'24"
24	526398,61	1331102,91	57,14	003°54'12"
25	526455,62	1331106,8	55,66	346°14'18"
26	526509,68	1331093,56	60,47	333°02'42"
27	526563,58	1331066,15	33,55	318°45'28"
28	526588,81	1331044,03	40,97	309°08'09"
29	526614,67	1331012,25	43,13	296°50'18"
30	526634,14	1330973,77	46,74	284°05'34"
31	526645,52	1330928,44	49,54	270°10'25"
32	526645,67	1330878,9	74,41	257°17'57"
33	526629,31	1330806,31	56,29	244°04'36"
34	526604,7	1330755,68	39,57	229°47'12"
35	526579,15	1330725,46	52,06	216°06'30"
36	526537,09	1330694,78	57,29	201°02'31"



**16. Объект культурного наследия «Церковь Покрова», Воронежская область, Новоусманский район, село Нижняя Катуховка, ул. Ленина, 118 б**

**16.1. Графическое описание местоположения границ защитной зоны**

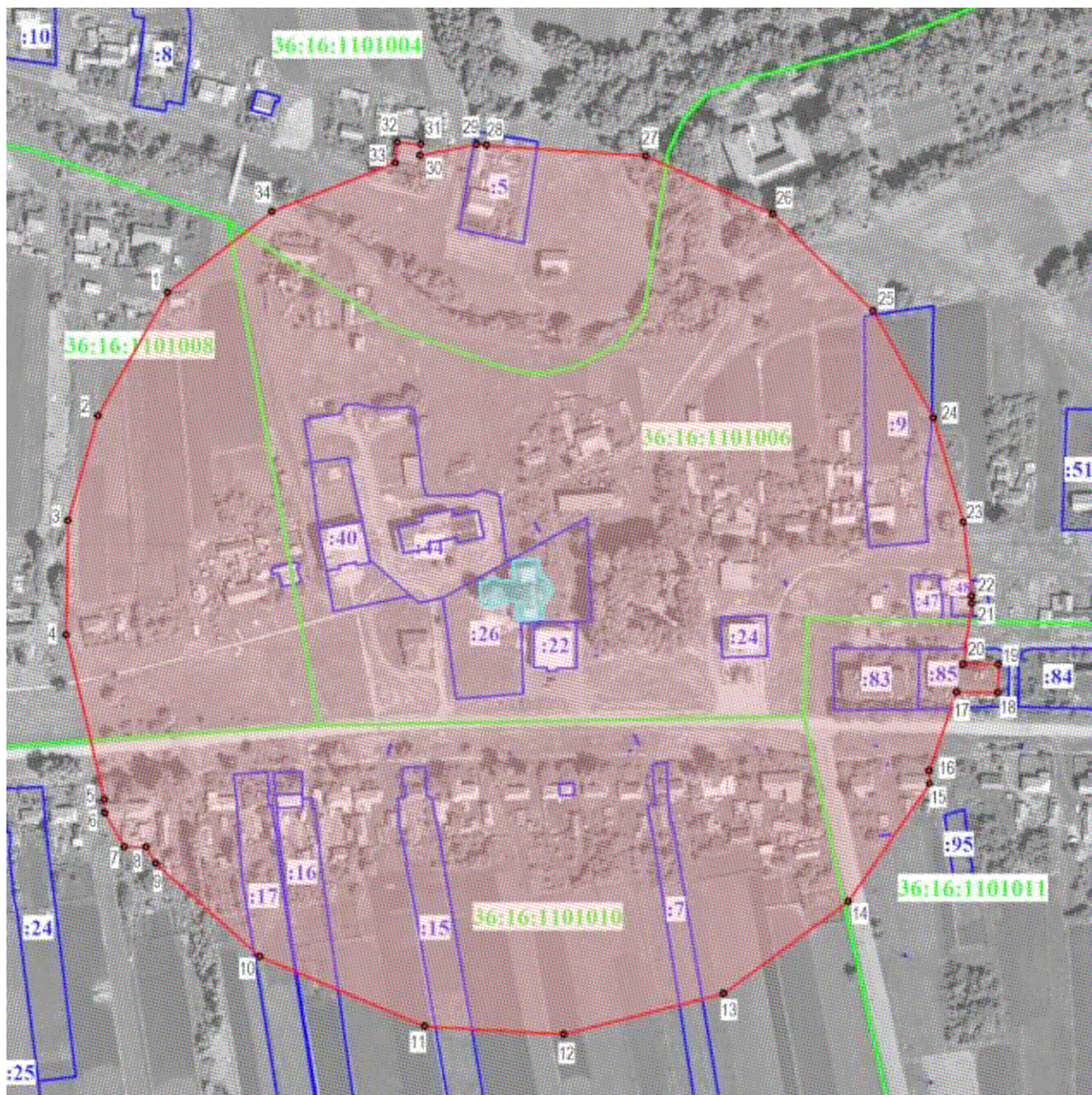

**Условные обозначения:**

- граница защитной зоны
- 1, 2 - характерная точка границ защитной зоны
- :35 - кадастровый номер земельного участка
- граница земельного участка, включенная в ЕГРН
- граница кадастрового квартала



16.2. Перечень координат характерных точек границ защитной зоны

Наименование поворотных точек	Координаты поворотных точек в МСК-36		Мера линий, м	Дирекционный угол
	X	Y		
1	516120,67	1346081,29	67,94	209°25'03"
2	516061,49	1346047,92	52,21	196°04'41"
3	516011,32	1346033,46	54,86	180°54'31"
4	515956,47	1346032,59	81,15	166°58'27"
5	515877,41	1346050,88	6,52	178°14'35"
6	515870,89	1346051,08	18,86	149°50'00"
7	515854,58	1346060,56	10,53	089°30'37"
8	515854,67	1346071,09	9,17	150°03'13"
9	515846,72	1346075,67	67,00	131°47'15"
10	515802,07	1346125,63	85,99	112°57'48"
11	515768,52	1346204,81	67,01	093°13'01"
12	515764,76	1346271,71	79,13	075°42'39"
13	515784,29	1346348,39	74,36	053°34'09"
14	515828,45	1346408,22	68,75	034°43'16"
15	515884,96	1346447,38	6,30	358°05'27"
16	515891,26	1346447,17	39,95	019°10'27"
17	515928,99	1346460,29	19,88	090°25'56"
18	515928,84	1346480,17	13,28	000°25'53"
19	515942,12	1346480,27	16,84	270°26'32"
20	515942,25	1346463,43	29,43	007°58'04"
21	515971,40	1346467,51	3,63	359°41'04"
22	515975,03	1346467,49	35,63	353°35'13"
23	516010,44	1346463,51	52,21	343°55'57"
24	516060,61	1346449,06	58,71	330°36'53"
25	516111,77	1346420,25	67,00	313°56'09"
26	516158,26	1346372,00	67,00	294°38'14"
27	516186,19	1346311,10	76,78	273°50'18"
28	516191,33	1346234,49	4,77	276°01'18"
29	516191,83	1346229,75	27,71	259°05'59"
30	516186,59	1346202,54	5,19	005°38'41"
31	516191,75	1346203,05	11,39	275°44'44"
32	516192,89	1346191,72	10,01	185°44'00"
33	516182,93	1346190,72	63,74	248°29'57"
34	516159,57	1346131,42	63,45	232°11'21"

**17. Объект культурного наследия «Братская могила № 201»,  
Воронежская область, Новоусманский район, с. Никольское**

17.1. Графическое описание местоположения границ защитной зоны

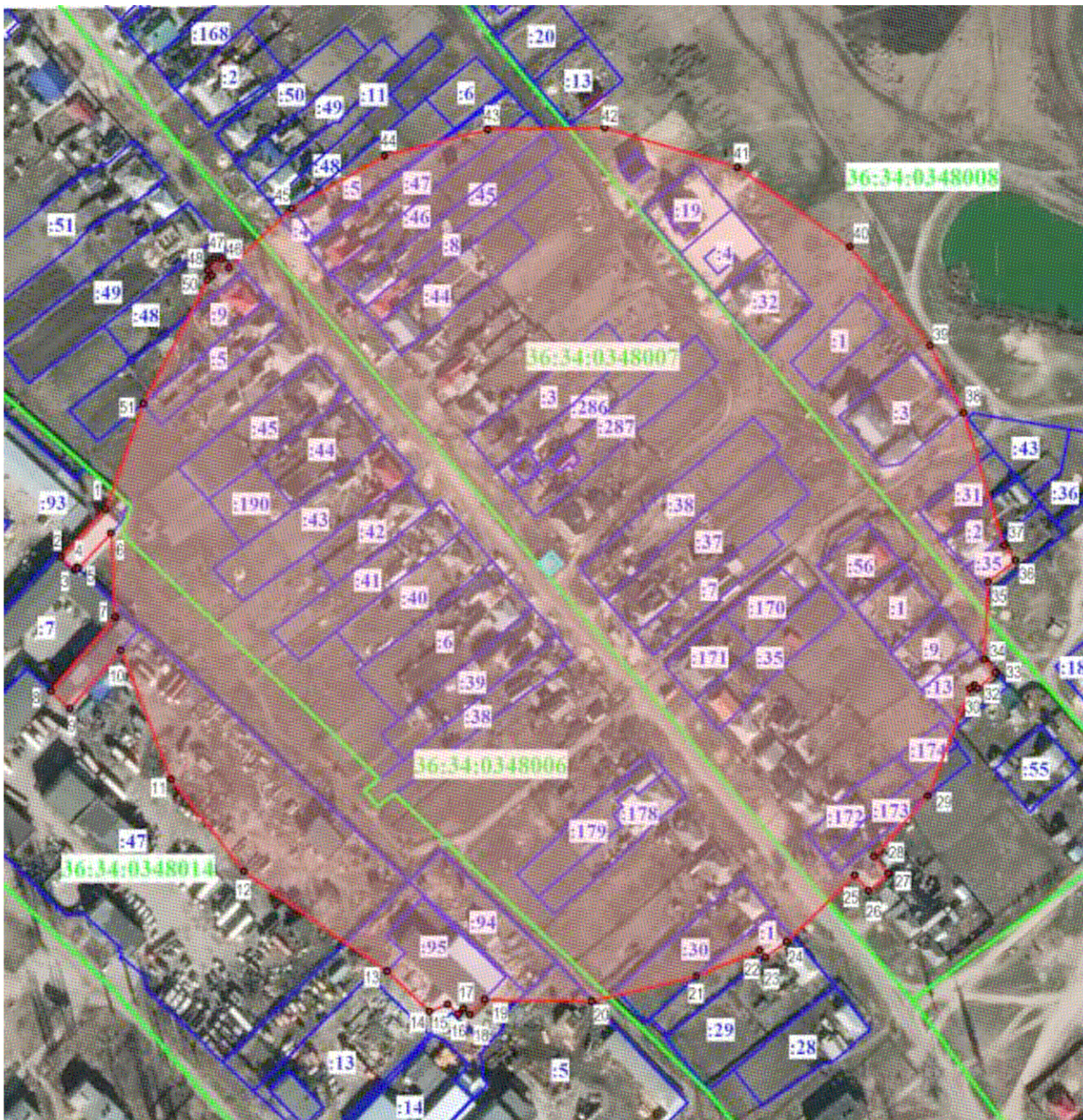

**Условные обозначения:**

- граница защитной зоны
- 1, 2 - характерная точка границ защитной зоны
- :35 - кадастровый номер земельного участка
- граница земельного участка, включенная в ЕГРН
- граница кадастрового квартала

17.2. Перечень координат характерных точек границ защитной зоны

Наименование поворотных точек	Координаты поворотных точек в МСК-36		Мера линий, м	Дирекционный угол
	X	Y		
1	504439,22	1306452,69	30,57	223°09'27"
2	504416,92	1306431,78	8,82	133°07'01"
3	504410,89	1306438,22	1,60	042°27'59"
4	504412,07	1306439,30	0,78	133°57'30"
5	504411,53	1306439,86	22,66	043°09'29"
6	504428,06	1306455,36	39,42	177°22'59"
7	504388,68	1306457,16	46,12	220°45'42"
8	504353,75	1306427,05	12,11	132°15'17"
9	504345,61	1306436,01	36,52	040°36'11"
10	504373,34	1306459,78	65,02	158°40'17"
11	504312,77	1306483,43	54,90	141°38'30"
12	504269,72	1306517,50	82,18	125°05'11"
13	504222,48	1306584,75	27,35	133°42'40"
14	504203,58	1306604,52	9,33	069°05'57"
15	504206,91	1306613,24	6,60	133°42'38"
16	504202,35	1306618,01	3,59	043°38'49"
17	504204,95	1306620,49	4,16	133°38'10"
18	504202,08	1306623,50	9,98	043°44'29"
19	504209,29	1306630,40	50,46	091°02'00"
20	504208,38	1306680,85	50,49	076°26'54"
21	504220,21	1306729,93	32,01	067°24'03"
22	504232,51	1306759,48	4,56	141°29'50"
23	504228,94	1306762,32	12,53	051°28'59"
24	504236,74	1306772,12	44,68	045°57'40"
25	504267,80	1306804,24	9,76	138°39'14"
26	504260,47	1306810,69	12,26	048°38'17"
27	504268,57	1306819,89	10,44	318°38'56"
28	504276,41	1306812,99	38,32	041°31'50"
29	504305,10	1306838,40	53,63	021°50'21"
30	504354,88	1306858,35	2,69	049°40'34"
31	504356,62	1306860,40	2,06	139°31'09"
32	504355,05	1306861,74	11,18	049°29'56"
33	504362,31	1306870,24	8,34	319°28'24"
34	504368,65	1306864,82	36,61	003°01'19"
35	504405,21	1306866,75	16,43	051°10'36"
36	504415,51	1306879,55	8,78	321°06'20"
37	504422,34	1306874,04	64,93	343°12'52"
38	504484,50	1306855,29	35,22	333°13'00"
39	504515,94	1306839,42	59,61	321°05'17"
40	504562,32	1306801,98	64,79	305°08'23"
41	504599,61	1306749,00	64,81	286°29'40"
42	504618,01	1306686,86	54,89	269°16'47"
43	504617,32	1306631,97	49,94	255°29'37"
44	504604,81	1306583,62	50,00	240°34'09"
45	504580,24	1306540,07	40,56	226°43'42"
46	504552,44	1306510,54	5,24	320°39'24"
47	504556,49	1306507,22	8,38	231°00'32"
48	504551,22	1306500,71	3,30	140°25'01"
49	504548,68	1306502,81	2,98	230°26'25"
50	504546,78	1306500,51	65,32	207°24'02"
51	504488,79	1306470,45	52,66	199°42'42"



**18. Объект культурного наследия «Церковь Богоявления», Воронежская область, Новоусманский район, село Орлово, ул. Школьная, д. 54а**

**18.1. Графическое описание местоположения границ защитной зоны**



**Условные обозначения:**

- граница защитной зоны
- 1, 2 - характерная точка границ защитной зоны
- :35** - кадастровый номер земельного участка
- граница земельного участка, включенная в ЕГРН
- граница кадастрового квартала

18.2. Перечень координат характерных точек границ защитной зоны

Наименование поворотных точек	Координаты поворотных точек в МСК-36		Мера линий, м	Дирекционный угол
	X	Y		
1	525895,15	1325868,63	69,58	204°39'38"
2	525831,92	1325839,60	74,37	184°16'48"
3	525757,76	1325834,05	69,31	165°34'51"
4	525690,63	1325851,31	68,84	146°07'23"
5	525633,48	1325889,68	4,48	178°27'56"
6	525629,00	1325889,80	15,36	122°20'43"
7	525620,78	1325902,78	6,19	172°45'37"
8	525614,64	1325903,56	6,84	082°41'16"
9	525615,51	1325910,34	48,93	125°32'30"
10	525587,07	1325950,15	75,18	104°44'59"
11	525567,93	1326022,85	102,51	084°55'26"
12	525577,00	1326124,96	59,07	069°03'41"
13	525598,11	1326180,13	87,70	048°45'47"
14	525655,92	1326246,08	64,40	027°42'54"
15	525712,93	1326276,03	73,52	008°24'28"
16	525785,66	1326286,78	79,70	348°19'25"
17	525863,71	1326270,65	71,96	327°55'04"
18	525924,68	1326232,43	71,61	307°20'43"
19	525968,12	1326175,50	10,00	353°06'34"
20	525978,05	1326174,30	5,00	265°17'37"
21	525977,64	1326169,32	67,84	283°03'03"
22	525992,96	1326103,23	84,73	267°22'31"
23	525989,08	1326018,59	82,56	249°40'46"
24	525960,41	1325941,17	72,15	231°28'18"
25	525915,47	1325884,73	7,64	270°00'00"
26	525915,47	1325877,09	12,38	180°00'00"
27	525903,09	1325877,09	11,60	226°48'58"



**19. Объект культурного наследия «Школа земская», Воронежская область, Новоусманский район, с. Орлово, ул. Школьная, 53**

19.1. Графическое описание местоположения границ защитной зоны

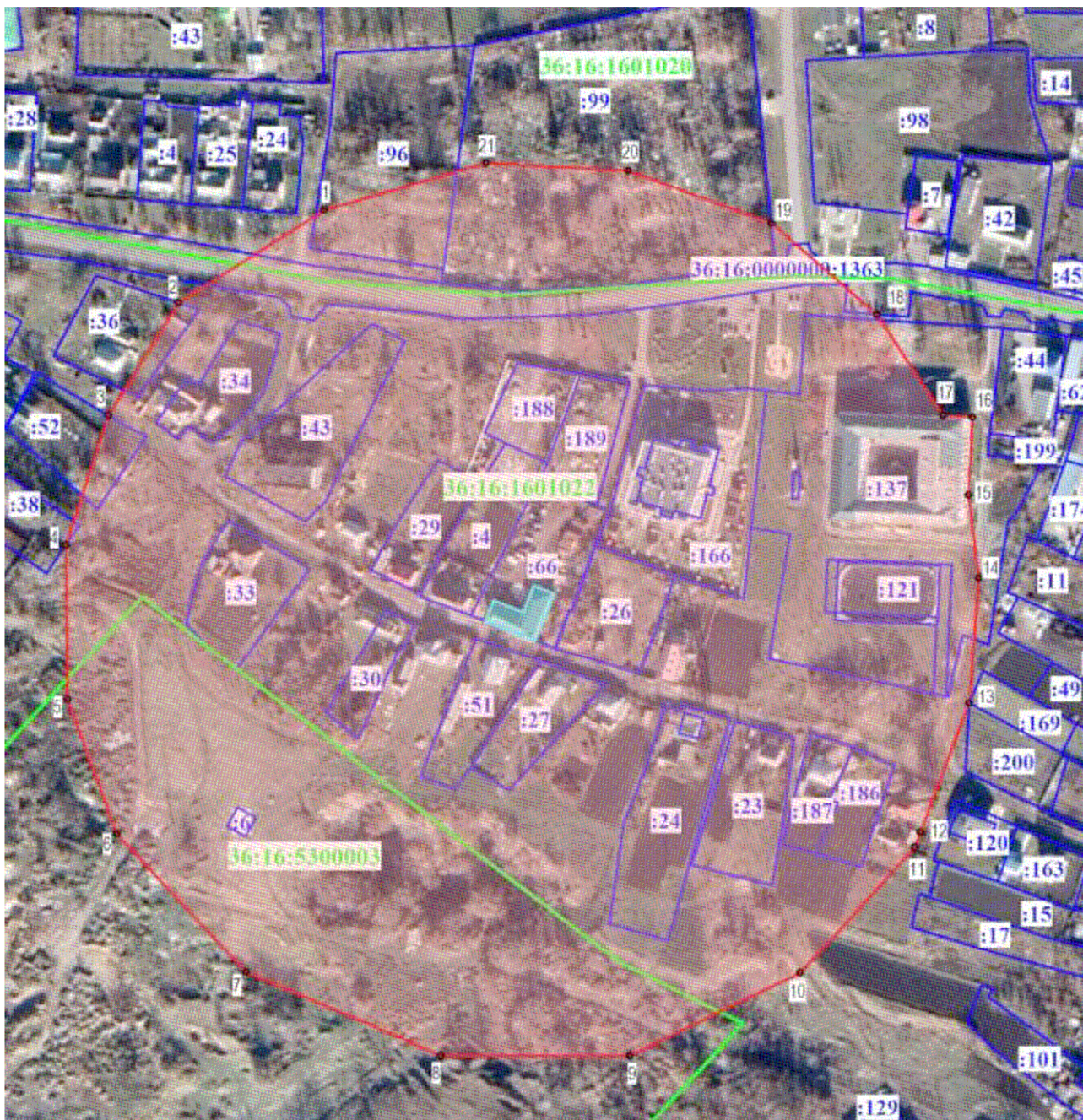

**Условные обозначения:**

- граница защитной зоны
- 1, 2 - характерная точка границ защитной зоны
- 35 - кадастровый номер земельного участка
- граница земельного участка, включенная в ЕГРН
- граница кадастрового квартала



19.2. Перечень координат характерных точек границ защитной зоны

Наименование поворотных точек	Координаты поворотных точек в МСК-36		Мера линий, м	Дирекционный угол
	X	Y		
1	523712,39	1325945,26	81,19	237°31'11"
2	523668,79	1325876,77	62,39	211°55'57"
3	523615,84	1325843,77	64,16	198°15'25"
4	523554,91	1325823,67	73,01	179°19'30"
5	523481,91	1325824,53	67,01	159°38'32"
6	523419,09	1325847,84	89,00	137°08'24"
7	523353,85	1325908,38	99,75	113°03'14"
8	523314,79	1326000,16	89,01	090°00'00"
9	523314,79	1326089,17	89,01	064°17'13"
10	523353,41	1326169,37	80,08	042°05'23"
11	523412,84	1326223,05	7,77	022°14'23"
12	523420,03	1326225,99	64,47	020°43'13"
13	523480,33	1326248,80	59,32	004°20'27"
14	523539,48	1326253,29	39,24	353°00'13"
15	523578,43	1326248,51	36,65	002°51'45"
16	523615,03	1326250,34	13,68	272°50'59"
17	523615,71	1326236,68	56,97	326°45'32"
18	523663,36	1326205,45	65,50	310°43'18"
19	523706,09	1326155,81	71,78	290°05'37"
20	523730,75	1326088,40	67,01	273°12'30"
21	523734,50	1326021,50	79,38	253°49'39"

**20. Объект культурного наследия «Школа земская», Воронежская область, Новоусманский район, с. Орлово, ул. Пионерская, 4 а**

20.1. Графическое описание местоположения границ защитной зоны



**Условные обозначения:**

- граница защитной зоны
- 1, 2 - характерная точка границ защитной зоны
- :35 - кадастровый номер земельного участка
- граница земельного участка, включенная в ЕГРН
- граница кадастрового квартала

20.2. Перечень координат характерных точек границ защитной зоны

Наименование поворотных точек	Координаты поворотных точек в МСК-36		Мера линий, м	Дирекционный угол
	X	Y		
1	525851,89	1325724,77	93,35	206°20'54"
2	525768,24	1325683,34	89,01	180°00'00"
3	525679,23	1325683,34	86,88	158°02'26"
4	525598,65	1325715,83	84,66	142°04'18"
5	525531,87	1325767,87	93,35	116°20'54"
6	525490,44	1325851,52	78,16	093°08'47"
7	525486,15	1325929,56	39,86	071°58'43"
8	525498,48	1325967,46	49,32	067°53'32"
9	525517,04	1326013,15	67,19	048°52'47"
10	525561,23	1326063,77	53,42	030°56'04"
11	525607,05	1326091,23	71,32	015°58'31"
12	525675,62	1326110,86	120,59	350°32'24"
13	525794,57	1326091,04	49,54	332°49'47"
14	525838,64	1326068,42	55,21	317°46'56"
15	525879,53	1326031,32	71,39	299°34'14"
16	525914,76	1325969,23	83,21	278°40'28"
17	525927,31	1325886,97	6,36	003°20'05"
18	525933,66	1325887,34	8,20	273°17'04"
19	525934,13	1325879,15	7,25	183°19'12"
20	525926,89	1325878,73	63,83	257°29'47"
21	525913,07	1325816,41	56,17	244°36'59"
22	525888,99	1325765,66	55,21	227°46'56"



**21. Объект культурного наследия «Церковь Покрова», Воронежская область, Новоусманский район, поселок Отрадное, ул. Советская, д. 41**

**21.1. Графическое описание местоположения границ защитной зоны**

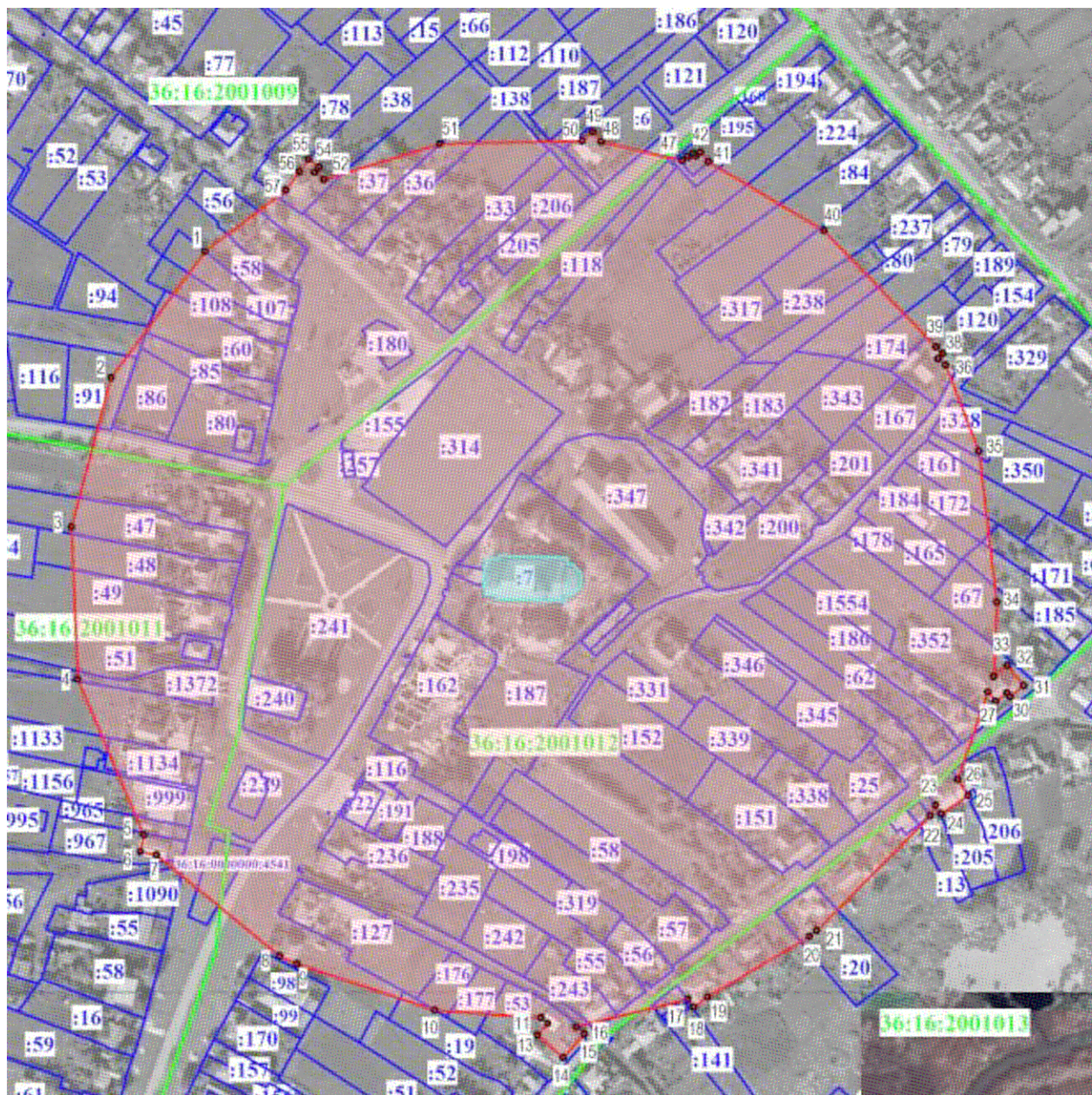

**Условные обозначения:**

- граница защитной зоны
- 1, 2 - характерная точка границ защитной зоны
- :35 - кадастровый номер земельного участка
- граница земельного участка, включенная в ЕГРН
- граница кадастрового квартала

21.2. Перечень координат характерных точек границ защитной зоны

Наименование поворотных точек	Координаты поворотных точек в МСК-36		Мера линий, м	Дирекционный угол
	X	Y		
1	514356,39	1309684,30	75,56	216°40'33"
2	514295,79	1309639,17	74,36	195°00'09"
3	514223,96	1309619,92	73,28	177°35'57"
4	514150,74	1309622,99	81,24	157°00'05"
5	514075,96	1309654,73	8,31	191°01'34"
6	514067,80	1309653,14	7,85	101°00'34"
7	514066,30	1309660,85	76,57	129°22'00"
8	514017,73	1309720,05	9,24	114°25'43"
9	514013,91	1309728,46	69,88	108°39'10"
10	513991,56	1309794,67	51,32	094°03'22"
11	513987,93	1309845,86	4,12	131°27'38"
12	513985,20	1309848,95	7,38	221°29'07"
13	513979,67	1309844,06	16,60	131°27'31"
14	513968,68	1309856,50	15,27	041°28'06"
15	513980,12	1309866,61	5,24	311°26'35"
16	513983,59	1309862,68	55,41	076°10'37"
17	513996,83	1309916,49	4,48	144°04'34"
18	513993,20	1309919,12	8,14	054°06'07"
19	513997,97	1309925,71	57,19	059°19'54"
20	514027,14	1309974,90	4,43	049°28'58"
21	514030,02	1309978,27	77,58	044°47'09"
22	514085,08	1310032,92	5,76	026°17'53"
23	514090,24	1310035,47	5,11	145°41'16"
24	514086,02	1310038,35	15,70	055°35'28"
25	514094,89	1310051,30	9,24	326°34'05"
26	514102,60	1310046,21	44,52	018°58'05"
27	514144,70	1310060,68	5,96	140°59'41"
28	514140,07	1310064,43	6,78	051°02'59"
29	514144,33	1310069,70	2,42	141°02'39"
30	514142,45	1310071,22	8,44	051°00'41"
31	514147,76	1310077,78	12,38	321°00'02"
32	514157,38	1310069,99	8,44	231°00'41"
33	514152,07	1310063,43	35,87	002°13'16"
34	514187,91	1310064,82	73,09	353°17'25"
35	514260,50	1310056,28	44,45	338°49'59"
36	514301,95	1310040,23	4,57	311°43'01"
37	514304,99	1310036,82	3,34	041°43'09"
38	514307,48	1310039,04	4,56	311°37'23"
39	514310,51	1310035,63	77,65	316°09'49"
40	514366,52	1309981,85	64,66	300°49'15"
41	514399,65	1309926,32	6,07	319°40'30"
42	514404,28	1309922,39	2,93	229°50'38"
43	514402,39	1309920,15	1,97	319°44'47"
44	514403,89	1309918,88	2,82	229°45'06"
45	514402,07	1309916,73	0,69	290°15'57"



46	514402,31	1309916,08	3,38	229°40'27"
47	514400,12	1309913,50	39,85	283°19'55"
48	514409,31	1309874,72	6,30	318°32'25"
49	514414,03	1309870,55	6,71	228°33'54"
50	514409,59	1309865,52	68,38	268°58'10"
51	514408,36	1309797,15	58,31	252°43'49"
52	514391,05	1309741,47	5,85	306°01'39"
53	514394,49	1309736,74	3,50	040°28'37"
54	514397,15	1309739,01	6,14	306°51'04"
55	514400,83	1309734,10	7,50	217°08'41"
56	514394,85	1309729,57	10,98	215°59'34"
57	514385,97	1309723,12	48,81	232°41'36"

## 22. Объект культурного наследия «Школа земская», Воронежская область, Новоусманский район, с. Отрадное, ул. Советская, 41д

### 22.1. Графическое описание местоположения границ защитной зоны

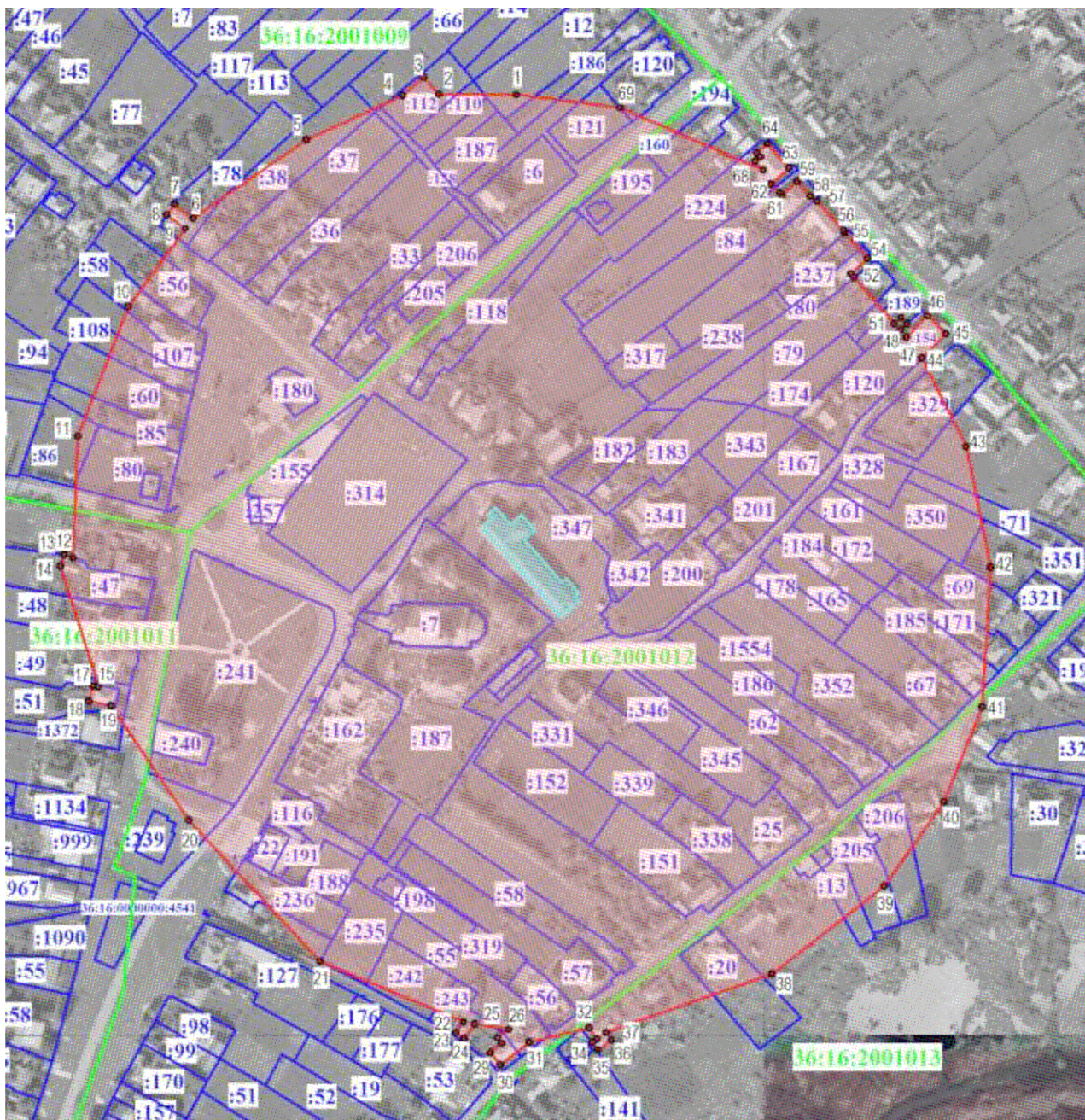

#### Условные обозначения:

- граница защитной зоны
- 1, 2 - характерная точка границ защитной зоны
- :35 - кадастровый номер земельного участка
- граница земельного участка, включенная в ЕГРН
- граница кадастрового квартала



22.2. Перечень координат характерных точек границ защитной зоны

Наименование поворотных точек	Координаты поворотных точек в МСК-36		Мера линий, м	Дирекционный угол
	X	Y		
1	514455,42	1309879,73	37,53	270°20'09"
2	514455,64	1309842,20	11,09	318°21'44"
3	514463,93	1309834,83	13,48	228°23'54"
4	514454,98	1309824,75	51,17	245°25'41"
5	514433,70	1309778,21	66,74	235°15'53"
6	514395,67	1309723,36	11,10	306°45'23"
7	514402,31	1309714,47	6,22	216°45'33"
8	514397,33	1309710,75	11,21	126°46'04"
9	514390,62	1309719,73	46,78	216°11'03"
10	514352,86	1309692,11	67,26	201°14'06"
11	514290,17	1309667,75	58,85	182°16'44"
12	514231,37	1309665,41	4,48	287°25'22"
13	514232,71	1309661,14	5,54	197°25'19"
14	514227,42	1309659,48	60,34	162°27'14"
15	514169,89	1309677,67	1,17	193°19'28"
16	514168,75	1309677,40	2,55	282°14'10"
17	514169,29	1309674,91	7,63	193°02'03"
18	514161,86	1309673,19	10,78	101°14'13"
19	514159,76	1309683,76	67,02	145°54'59"
20	514104,25	1309721,32	93,31	137°02'59"
21	514035,95	1309784,90	75,21	112°54'13"
22	514006,68	1309854,18	6,41	214°49'51"
23	514001,42	1309850,52	4,90	124°41'43"
24	513998,63	1309854,55	8,67	034°48'29"
25	514005,75	1309859,50	16,82	098°59'51"
26	514003,12	1309876,11	6,80	231°44'53"
27	513998,91	1309870,77	3,37	141°44'16"
28	513996,26	1309872,86	7,15	231°42'12"
29	513991,83	1309867,25	7,52	141°41'50"
30	513985,93	1309871,91	17,81	051°42'07"
31	513996,97	1309885,89	29,87	076°43'20"
32	514003,83	1309914,96	6,57	144°21'03"
33	513998,49	1309918,79	2,84	234°10'50"
34	513996,83	1309916,49	4,48	144°04'34"
35	513993,20	1309919,12	8,14	054°06'07"
36	513997,97	1309925,71	4,48	324°04'34"
37	514001,60	1309923,08	85,13	070°36'41"
38	514029,86	1310003,38	69,04	051°52'55"
39	514072,48	1310057,70	49,76	035°04'00"
40	514113,21	1310086,29	49,59	021°56'27"
41	514159,21	1310104,82	67,81	003°32'03"
42	514226,89	1310109,00	59,35	348°27'46"
43	514285,04	1310097,13	47,94	333°29'57"
44	514327,94	1310075,74	16,52	044°36'27"
45	514339,70	1310087,34	12,43	315°00'00"

46	514348,49	1310078,55	14,70	224°21'58"
47	514337,98	1310068,27	4,67	324°30'18"
48	514341,78	1310065,56	4,07	047°53'14"
49	514344,51	1310068,58	4,26	316°31'21"
50	514347,60	1310065,65	4,46	227°54'28"
51	514344,61	1310062,34	29,72	319°05'36"
52	514367,07	1310042,88	2,33	316°54'54"
53	514368,77	1310041,29	11,19	047°29'56"
54	514376,33	1310049,54	16,54	317°16'44"
55	514388,48	1310038,32	1,33	342°55'44"
56	514389,75	1310037,93	19,19	318°16'29"
57	514404,07	1310025,16	3,97	304°43'54"
58	514406,33	1310021,90	9,55	317°20'05"
59	514413,35	1310015,43	9,82	227°18'37"
60	514406,69	1310008,21	1,84	317°12'09"
61	514408,04	1310006,96	5,80	313°27'47"
62	514412,03	1310002,75	11,82	048°19'34"
63	514419,89	1310011,58	15,89	318°21'59"
64	514431,77	1310001,02	6,76	228°21'34"
65	514427,28	1309995,97	2,51	138°23'07"
66	514425,40	1309997,64	3,23	229°23'55"
67	514423,30	1309995,19	5,88	138°18'35"
68	514418,91	1309999,10	75,59	293°40'45"
69	514449,27	1309929,87	50,52	276°59'34"



**23. Объект культурного наследия «Школа земская», Воронежская область, Новоусманский район, с. Подклетное**

23.1. Графическое описание местоположения границ защитной зоны



**Условные обозначения:**

- граница защитной зоны
- 1, 2 - характерная точка границ защитной зоны
- :35 - кадастровый номер земельного участка
- граница земельного участка, включенная в ЕГРН
- граница кадастрового квартала

23.2. Перечень координат характерных точек границ защитной зоны

Наименование поворотных точек	Координаты поворотных точек в МСК-36		Мера линий, м	Дирекционный угол
	X	Y		
1	505440,82	1317432,63	79,65	178°37'33"
2	505361,19	1317434,54	100,73	155°12'48"
3	505269,74	1317476,77	92,40	129°19'17"
4	505211,19	1317548,25	89,77	104°39'14"
5	505188,48	1317635,10	79,16	078°00'47"
6	505204,92	1317712,53	66,25	059°53'10"
7	505238,16	1317769,84	65,55	046°01'11"
8	505283,68	1317817,01	52,73	028°32'53"
9	505330,00	1317842,21	79,63	010°47'57"
10	505408,22	1317857,13	55,30	349°50'40"
11	505462,65	1317847,38	74,70	331°34'57"
12	505528,35	1317811,83	69,31	313°48'27"
13	505576,33	1317761,81	67,00	294°38'42"
14	505604,27	1317700,91	71,30	275°30'18"
15	505611,11	1317629,94	63,10	259°25'00"
16	505599,52	1317567,91	53,18	241°56'45"
17	505574,51	1317520,98	66,56	227°49'10"
18	505529,82	1317471,66	49,88	210°20'00"
19	505486,77	1317446,47	47,99	196°45'44"



**24. Объект культурного наследия «Школа земская», Воронежская область, Новоусманский район, с. Рогачёвка, ул. Спартака, 100 а**

24.1. Графическое описание местоположения границ защитной зоны



**Условные обозначения:**

- граница защитной зоны
- 1, 2 - характерная точка границ защитной зоны
- :35 - кадастровый номер земельного участка
- граница земельного участка, включенная в ЕГРН
- граница кадастрового квартала

24.2. Перечень координат характерных точек границ защитной зоны

Наименование поворотных точек	Координаты поворотных точек в МСК-36		Мера линий, м	Дирекционный угол
	X	Y		
1	495730,78	1325040,40	12,41	358°50'45"
2	495743,19	1325040,15	16,05	270°00'00"
3	495743,19	1325024,10	4,23	180°00'00"
4	495738,96	1325024,10	8,33	090°00'00"
5	495738,96	1325032,43	4,72	177°04'59"
6	495734,25	1325032,67	3,99	267°07'24"
7	495734,05	1325028,69	2,92	179°01'08"
8	495731,13	1325028,74	33,10	269°52'44"
9	495731,06	1324995,64	22,11	264°43'58"
10	495729,03	1324973,62	6,20	276°40'00"
11	495729,75	1324967,46	4,83	001°25'24"
12	495734,58	1324967,58	3,74	271°31'54"
13	495734,68	1324963,84	3,40	001°20'52"
14	495738,08	1324963,92	6,00	271°25'56"
15	495738,23	1324957,92	2,80	181°25'56"
16	495735,43	1324957,85	3,67	271°24'17"
17	495735,52	1324954,18	3,84	181°29'30"
18	495731,68	1324954,08	4,20	091°21'50"
19	495731,58	1324958,28	5,74	178°54'08"
20	495725,84	1324958,39	57,51	248°22'08"
21	495704,64	1324904,93	6,28	357°43'13"
22	495710,92	1324904,68	11,89	269°42'39"
23	495710,86	1324892,79	10,63	178°00'17"
24	495700,24	1324893,16	4,79	087°43'43"
25	495700,43	1324897,95	46,81	231°02'38"
26	495671,00	1324861,55	52,86	216°51'48"
27	495628,71	1324829,84	54,74	201°09'01"
28	495577,66	1324810,09	1,96	267°04'45"
29	495577,56	1324808,13	7,89	178°19'49"
30	495569,67	1324808,36	4,72	268°39'54"
31	495569,56	1324803,64	11,58	179°00'38"
32	495557,98	1324803,84	2,60	088°53'54"
33	495558,03	1324806,44	37,33	182°09'53"
34	495520,73	1324805,03	12,85	265°07'58"
35	495519,64	1324792,23	6,52	175°04'33"
36	495513,14	1324792,79	12,30	083°53'10"
37	495514,45	1324805,02	48,68	171°12'33"
38	495466,34	1324812,46	38,79	158°44'50"
39	495430,19	1324826,52	54,47	145°10'09"
40	495385,48	1324857,63	3,72	252°00'11"
41	495384,33	1324854,09	6,53	155°52'06"
42	495378,37	1324856,76	5,45	075°27'15"
43	495379,74	1324862,04	48,21	134°28'44"
44	495345,96	1324896,44	56,51	119°32'10"
45	495318,10	1324945,61	37,71	105°45'27"



46	495307,86	1324981,90	50,93	093°53'04"
47	495304,41	1325032,71	42,51	082°51'54"
48	495309,69	1325074,89	57,93	068°12'15"
49	495331,20	1325128,68	46,71	053°39'45"
50	495358,88	1325166,31	50,95	039°21'38"
51	495398,27	1325198,62	48,04	025°08'27"
52	495441,76	1325219,03	67,32	008°27'53"
53	495508,35	1325228,94	45,73	357°50'41"
54	495554,05	1325227,22	33,20	348°39'22"
55	495586,60	1325220,69	6,99	357°22'30"
56	495593,58	1325220,37	1,84	270°56'03"
57	495593,61	1325218,53	45,90	335°12'17"
58	495635,28	1325199,28	51,34	321°14'46"
59	495675,32	1325167,14	47,91	306°58'56"
60	495704,14	1325128,87	39,89	294°23'13"
61	495720,61	1325092,54	53,12	281°02'13"

**25. Объект культурного наследия «Больница земская», Воронежская область, Новоусманский район, с. Рогачёвка, ул. Спартака, 102 б**

25.1. Графическое описание местоположения границ защитной зоны

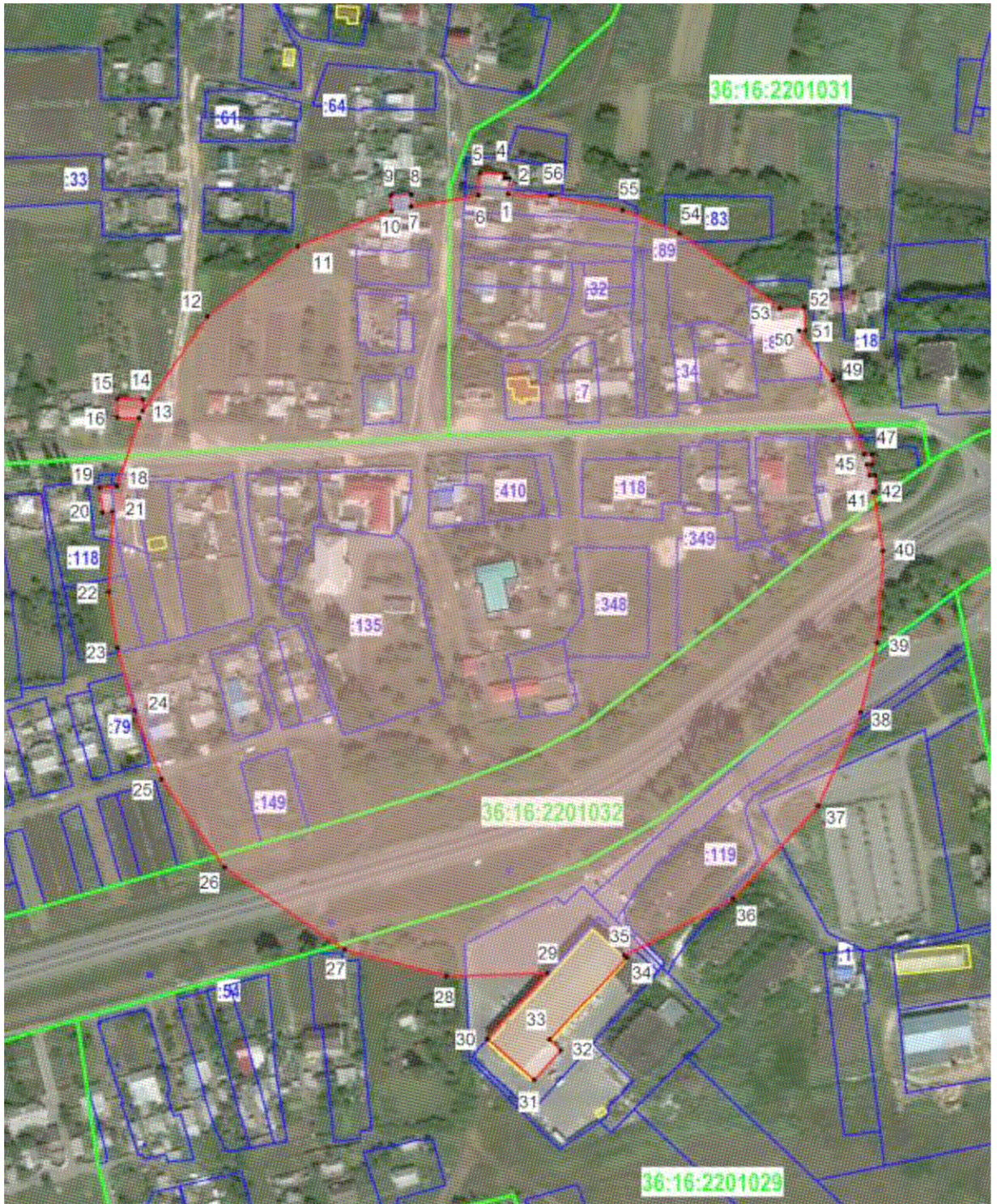

**Условные обозначения:**

- граница защитной зоны
- 1, 2 - характерная точка границ защитной зоны
- :35 - кадастровый номер земельного участка
- граница земельного участка, включенная в ЕГРН
- граница кадастрового квартала



25.2. Перечень координат характерных точек границ защитной зоны

Наименование поворотных точек	Координаты поворотных точек в МСК-36		Мера линий, м	Дирекционный угол
	X	Y		
1	495689,07	1325092,94	8,48	002°13'52"
2	495697,54	1325093,27	2,34	272°12'09"
3	495697,63	1325090,93	2,43	005°53'53"
4	495700,05	1325091,18	13,88	271°41'35"
5	495700,46	1325077,31	12,33	183°18'04"
6	495688,15	1325076,60	37,34	260°36'48"
7	495682,06	1325039,76	6,58	000°00'00"
8	495688,64	1325039,76	11,07	269°35'09"
9	495688,56	1325028,69	8,70	178°01'22"
10	495679,87	1325028,99	54,94	249°03'52"
11	495660,24	1324977,68	62,62	232°13'14"
12	495621,88	1324928,19	62,83	214°10'23"
13	495569,90	1324892,90	6,37	000°21'35"
14	495576,27	1324892,94	13,80	270°42'21"
15	495576,44	1324879,14	10,36	180°19'55"
16	495566,08	1324879,08	11,95	091°14'47"
17	495565,82	1324891,03	38,80	198°16'51"
18	495528,98	1324878,86	9,42	265°07'49"
19	495528,18	1324869,47	13,55	174°19'23"
20	495514,70	1324870,81	5,45	085°22'03"
21	495515,14	1324876,24	44,09	182°21'11"
22	495471,09	1324874,43	31,38	171°32'03"
23	495440,05	1324879,05	35,67	164°32'16"
24	495405,67	1324888,56	39,82	158°22'10"
25	495368,65	1324903,24	59,15	144°22'40"
26	495320,57	1324937,69	79,58	124°24'40"
27	495275,60	1325003,34	57,63	104°39'13"
28	495261,02	1325059,10	55,25	088°25'25"
29	495262,54	1325114,33	49,05	222°12'25"
30	495226,21	1325081,38	34,13	131°13'20"
31	495203,72	1325107,05	21,77	041°54'32"
32	495219,92	1325121,59	8,58	313°49'09"
33	495225,86	1325115,40	61,71	043°08'06"
34	495270,89	1325157,59	1,85	313°15'04"
35	495272,16	1325156,24	67,37	062°12'10"
36	495303,58	1325215,84	68,57	042°33'11"
37	495354,09	1325262,21	55,92	024°39'31"
38	495404,91	1325285,54	39,15	013°34'29"
39	495442,97	1325294,73	50,68	003°22'57"
40	495493,56	1325297,72	32,80	351°06'33"
41	495525,97	1325292,65	0,92	090°00'00"
42	495525,97	1325293,57	9,21	359°15'13"
43	495535,18	1325293,45	2,82	270°00'00"
44	495535,18	1325290,63	5,95	345°48'01"
45	495540,95	1325289,17	2,71	089°34'38"

46	495540,97	1325291,88	5,61	359°47'45"
47	495546,58	1325291,86	4,30	270°23'59"
48	495546,61	1325287,56	43,44	337°03'34"
49	495586,61	1325270,63	33,23	326°02'32"
50	495614,17	1325252,07	3,42	086°48'39"
51	495614,36	1325255,48	12,46	356°49'31"
52	495626,80	1325254,79	13,14	267°09'49"
53	495626,15	1325241,67	68,75	306°50'24"
54	495667,37	1325186,65	33,65	292°08'12"
55	495680,05	1325155,48	40,16	281°31'11"
56	495688,07	1325116,13	23,21	272°28'09"



**26. Объект культурного наследия «Братская могила № 205»,  
Воронежская область, Новоусманский район, с. Рогачевка**

26.1. Графическое описание местоположения границ защитной зоны

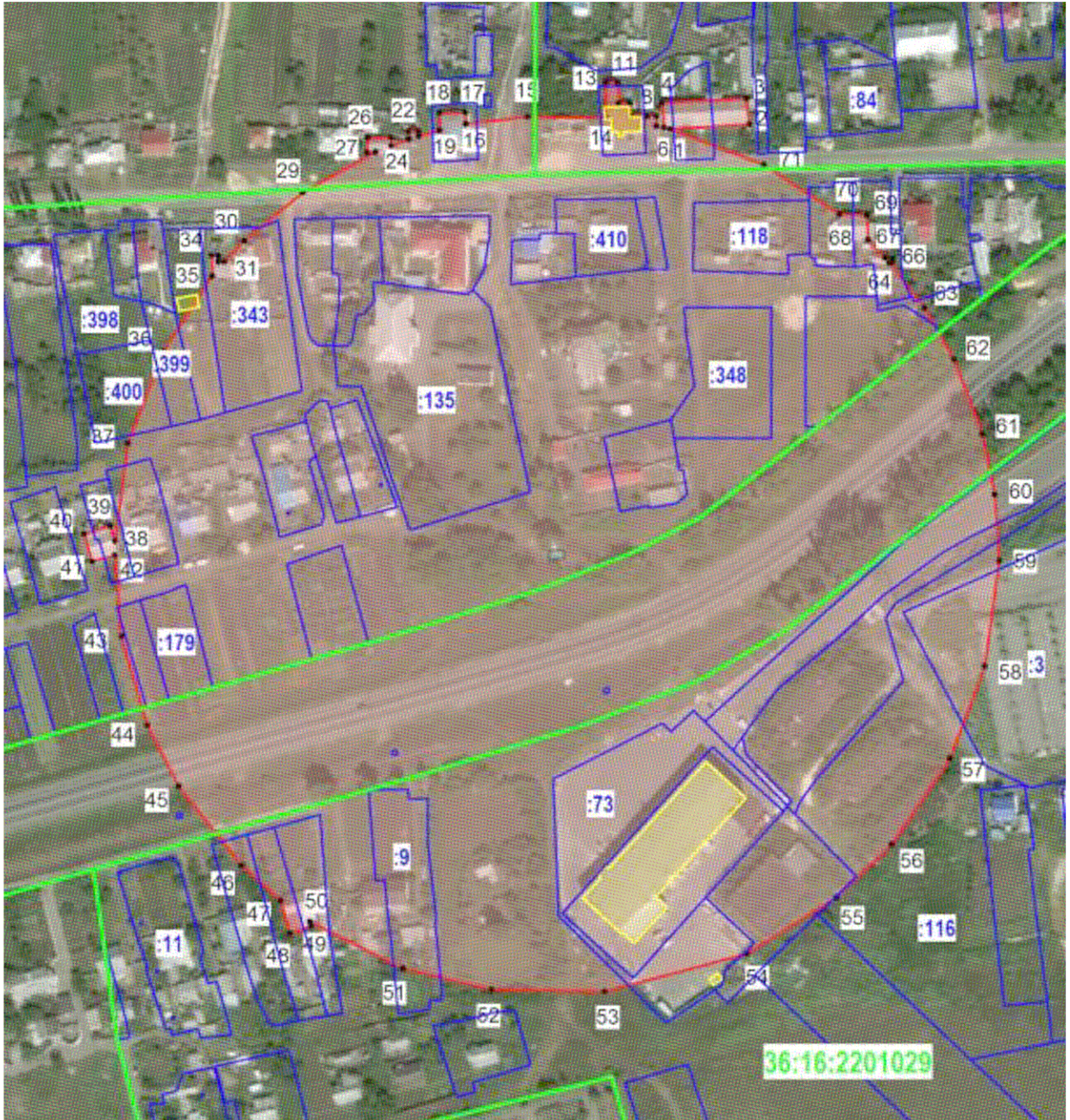

**Условные обозначения:**

- граница защитной зоны
- 1, 2 - характерная точка границ защитной зоны
- :35 - кадастровый номер земельного участка
- граница земельного участка, включенная в ЕГРН
- граница кадастрового квартала

26.2. Перечень координат характерных точек границ защитной зоны

Наименование поворотных точек	Координаты поворотных точек в МСК-36		Мера линий, м	Дирекционный угол
	X	Y		
1	495577,60	1325122,60	36,66	086°30'45"
2	495579,83	1325159,19	11,88	353°43'06"
3	495591,64	1325157,89	38,94	267°05'08"
4	495589,66	1325119,00	11,42	175°43'56"
5	495578,27	1325119,85	3,61	282°48'15"
6	495579,07	1325116,33	4,56	358°52'10"
7	495583,63	1325116,24	4,28	270°00'00"
8	495583,63	1325111,96	7,49	270°00'00"
9	495583,63	1325104,47	5,93	355°50'19"
10	495589,54	1325104,04	5,12	269°26'26"
11	495589,49	1325098,92	9,49	357°49'31"
12	495598,97	1325098,56	5,68	268°17'08"
13	495598,80	1325092,88	16,15	177°54'23"
14	495582,66	1325093,47	36,31	271°09'07"
15	495583,39	1325057,17	28,78	263°04'30"
16	495579,92	1325028,60	5,26	358°48'07"
17	495585,18	1325028,49	12,02	269°22'49"
18	495585,05	1325016,47	7,98	179°25'32"
19	495577,07	1325016,55	9,92	254°38'01"
20	495574,44	1325006,98	2,13	358°23'11"
21	495576,57	1325006,92	4,75	269°31'03"
22	495576,53	1325002,17	3,65	178°44'40"
23	495572,88	1325002,25	8,45	249°56'09"
24	495569,98	1324994,31	3,55	359°50'19"
25	495573,53	1324994,30	10,78	269°53'37"
26	495573,51	1324983,52	6,79	182°11'34"
27	495566,72	1324983,26	3,80	085°55'30"
28	495566,99	1324987,05	38,33	240°58'02"
29	495548,39	1324953,54	34,91	230°27'03"
30	495526,16	1324926,62	13,30	223°32'15"
31	495516,52	1324917,46	2,91	271°22'41"
32	495516,59	1324914,55	2,79	000°49'17"
33	495519,38	1324914,59	3,03	270°45'23"
34	495519,42	1324911,56	9,56	178°37'19"
35	495509,86	1324911,79	41,19	213°13'24"
36	495475,40	1324889,22	45,49	200°46'54"
37	495432,87	1324873,08	45,35	187°36'56"
38	495387,92	1324867,07	7,33	343°05'55"
39	495394,93	1324864,94	12,64	253°38'37"
40	495391,37	1324852,81	13,44	163°23'56"
41	495378,49	1324856,65	10,69	073°59'18"
42	495381,44	1324866,93	37,42	175°09'23"
43	495344,15	1324870,09	42,71	164°01'50"
44	495303,09	1324881,84	31,55	152°39'48"
45	495275,06	1324896,33	46,64	141°27'33"



46	495238,58	1324925,39	24,14	131°53'37"
47	495222,46	1324943,36	15,61	164°00'51"
48	495207,45	1324947,66	10,28	070°45'17"
49	495210,84	1324957,37	1,98	344°12'48"
50	495212,75	1324956,83	48,11	116°40'37"
51	495191,15	1324999,82	41,83	103°21'07"
52	495181,49	1325040,52	51,93	090°56'17"
53	495180,64	1325092,44	67,81	075°07'25"
54	495198,05	1325157,98	48,69	057°57'30"
55	495223,88	1325199,25	35,26	046°09'39"
56	495248,30	1325224,68	47,95	034°13'25"
57	495287,95	1325251,65	45,29	020°50'09"
58	495330,28	1325267,76	48,95	007°35'44"
59	495378,80	1325274,23	30,51	356°11'05"
60	495409,24	1325272,20	28,70	348°31'32"
61	495437,37	1325266,49	36,55	339°09'54"
62	495471,53	1325253,49	27,29	330°02'02"
63	495495,17	1325239,86	26,45	322°18'40"
64	495516,10	1325223,69	1,34	087°51'47"
65	495516,15	1325225,03	1,92	000°00'00"
66	495518,07	1325225,03	3,24	272°39'02"
67	495518,22	1325221,79	11,58	316°02'57"
68	495526,56	1325213,75	11,34	358°38'10"
69	495537,90	1325213,48	12,75	271°28'57"
70	495538,23	1325200,73	41,67	303°24'01"
71	495561,17	1325165,94	46,35	290°45'41"

**27. Объект культурного наследия «Училище ремесленное (5 зданий)», Воронежская область, Новоусманский район, с. Рождественская Хава, ул. Механизаторов, 18**

27.1. Графическое описание местоположения границ защитной зоны

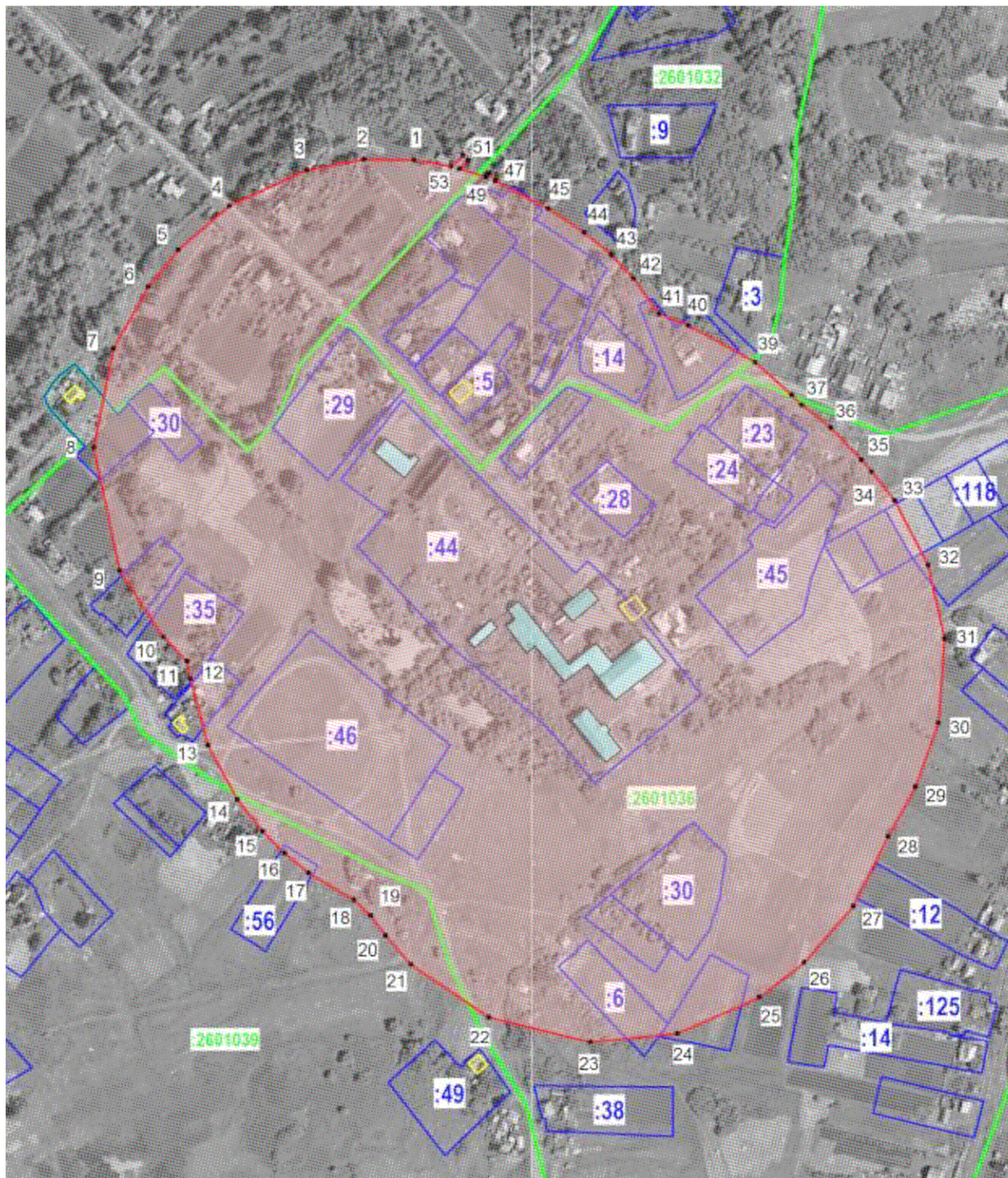

**Условные обозначения:**

- граница защитной зоны
- 1, 2 - характерная точка границ защитной зоны
- :35 - кадастровый номер земельного участка
- граница земельного участка, включенная в ЕГРН
- граница кадастрового квартала



27.2. Перечень координат характерных точек границ защитной зоны

Наименование поворотных точек	Координаты поворотных точек в МСК-36		Мера линий, м	Дирекционный угол
	X	Y		
1	511816,86	1333915,55	35,56	270°43'30"
2	511817,31	1333879,99	41,76	259°38'24"
3	511809,80	1333838,91	60,97	244°52'21"
4	511783,91	1333783,71	48,13	229°11'13"
5	511752,45	1333747,28	33,90	219°20'17"
6	511726,23	1333725,79	50,56	209°01'26"
7	511682,02	1333701,26	72,09	191°23'05"
8	511611,35	1333687,03	89,90	168°00'27"
9	511523,41	1333705,71	56,83	146°51'39"
10	511475,82	1333736,78	24,13	135°14'06"
11	511458,69	1333753,77	12,83	170°18'37"
12	511446,04	1333755,93	49,26	165°15'10"
13	511398,40	1333768,47	44,00	151°33'13"
14	511359,71	1333789,43	28,83	141°16'52"
15	511337,22	1333807,46	22,05	134°58'54"
16	511321,63	1333823,06	22,39	129°37'08"
17	511307,35	1333840,31	37,76	120°59'14"
18	511287,91	1333872,68	16,40	133°10'17"
19	511276,69	1333884,64	17,42	143°12'56"
20	511262,74	1333895,07	27,39	137°49'34"
21	511242,44	1333913,46	67,21	124°13'28"
22	511204,64	1333969,03	74,60	103°48'12"
23	511186,84	1334041,48	62,25	084°06'29"
24	511193,23	1334103,40	64,08	066°12'39"
25	511219,08	1334162,04	40,49	052°07'21"
26	511243,94	1334194,00	52,93	041°38'43"
27	511283,49	1334229,17	55,51	026°12'51"
28	511333,29	1334253,69	40,67	028°50'23"
29	511368,92	1334273,31	48,46	019°41'28"
30	511414,55	1334289,64	60,42	004°03'09"
31	511474,82	1334293,91	53,89	347°37'28"
32	511527,46	1334282,36	51,81	332°26'27"
33	511573,39	1334258,39	26,52	321°11'06"
34	511594,05	1334241,77	10,88	320°46'52"
35	511602,48	1334234,89	31,96	316°15'18"
36	511625,57	1334212,79	26,20	307°59'38"
37	511641,70	1334192,14	10,06	315°41'04"
38	511648,90	1334185,11	35,15	311°51'05"
39	511672,35	1334158,93	54,44	298°59'39"
40	511698,74	1334111,31	22,44	291°12'49"
41	511706,86	1334090,39	31,37	324°17'18"
42	511732,33	1334072,08	22,88	316°30'18"
43	511748,93	1334056,33	25,14	310°21'15"
44	511765,21	1334037,17	30,71	303°07'15"
45	511781,99	1334011,45	43,05	297°51'03"

46	511802,10	1333973,39	1,18	041°13'53"
47	511802,99	1333974,17	6,39	311°34'26"
48	511807,23	1333969,39	3,60	222°51'44"
49	511804,59	1333966,94	20,03	288°09'16"
50	511810,83	1333947,91	8,45	046°11'55"
51	511816,68	1333954,01	5,30	314°18'42"
52	511820,38	1333950,22	11,43	225°10'38"
53	511812,32	1333942,11	26,95	279°42'00"





28.2. Перечень координат характерных точек границ защитной зоны

Наименование поворотных точек	Координаты поворотных точек в МСК-36		Мера линий, м	Дирекционный угол
	X	Y		
1	513473,57	1334335,39	6,97	357°51'49"
2	513480,54	1334335,13	10,93	270°00'00"
3	513480,54	1334324,20	7,01	179°20'46"
4	513473,53	1334324,28	64,53	258°57'30"
5	513461,17	1334260,94	54,24	241°53'07"
6	513435,61	1334213,10	33,23	229°19'13"
7	513413,95	1334187,90	2,96	314°02'34"
8	513416,01	1334185,77	5,46	224°51'06"
9	513412,14	1334181,92	3,07	136°50'51"
10	513409,90	1334184,02	18,34	222°36'51"
11	513396,40	1334171,60	16,74	217°57'54"
12	513383,20	1334161,30	8,66	313°02'05"
13	513389,11	1334154,97	8,54	224°54'19"
14	513383,06	1334148,94	5,08	135°57'27"
15	513379,41	1334152,47	3,14	045°15'29"
16	513381,62	1334154,70	4,56	132°19'58"
17	513378,55	1334158,07	53,13	206°17'59"
18	513330,92	1334134,53	39,41	193°01'15"
19	513292,52	1334125,65	37,64	181°57'50"
20	513254,90	1334124,36	2,83	320°00'47"
21	513257,07	1334122,54	2,33	227°15'46"
22	513255,49	1334120,83	2,96	323°14'47"
23	513257,86	1334119,06	6,04	231°39'04"
24	513254,11	1334114,32	2,85	141°33'37"
25	513251,88	1334116,09	1,11	229°00'28"
26	513251,15	1334115,25	12,48	139°13'28"
27	513241,70	1334123,40	2,61	049°21'04"
28	513243,40	1334125,38	47,21	166°29'16"
29	513197,50	1334136,41	1,97	229°56'03"
30	513196,23	1334134,90	7,75	144°30'19"
31	513189,92	1334139,40	65,63	147°55'31"
32	513134,31	1334174,25	40,99	134°28'34"
33	513105,59	1334203,50	71,82	125°21'55"
34	513064,02	1334262,07	82,36	103°07'49"
35	513045,31	1334342,28	66,19	081°43'18"
36	513054,84	1334407,78	57,79	063°53'30"
37	513080,27	1334459,67	50,34	049°21'02"
38	513113,06	1334497,86	60,87	036°56'22"
39	513161,71	1334534,44	71,62	017°53'19"
40	513229,87	1334556,44	68,38	357°44'14"
41	513298,20	1334553,74	45,73	341°18'56"
42	513341,52	1334539,09	36,70	329°30'27"
43	513373,14	1334520,47	26,61	320°25'44"
44	513393,65	1334503,52	34,99	313°33'09"
45	513417,76	1334478,16	43,75	302°32'58"



46	513441,30	1334441,28	47,56	295°26'20"
47	513461,73	1334398,33	34,08	284°58'56"
48	513470,54	1334365,41	3,58	000°09'36"
49	513474,12	1334365,42	2,36	090°14'34"
50	513474,11	1334367,78	3,94	000°08'44"
51	513478,05	1334367,79	2,23	270°15'25"
52	513478,06	1334365,56	2,91	000°23'38"
53	513480,97	1334365,58	6,09	270°16'56"
54	513481,00	1334359,49	9,51	179°31'05"
55	513471,49	1334359,57	24,27	274°55'00"

**29. Объект культурного наследия «Правление волостное», Воронежская область, Новоусманский район, с. Рождественская Хава, ул. Советская, д. 29**

29.1. Графическое описание местоположения границ защитной зоны

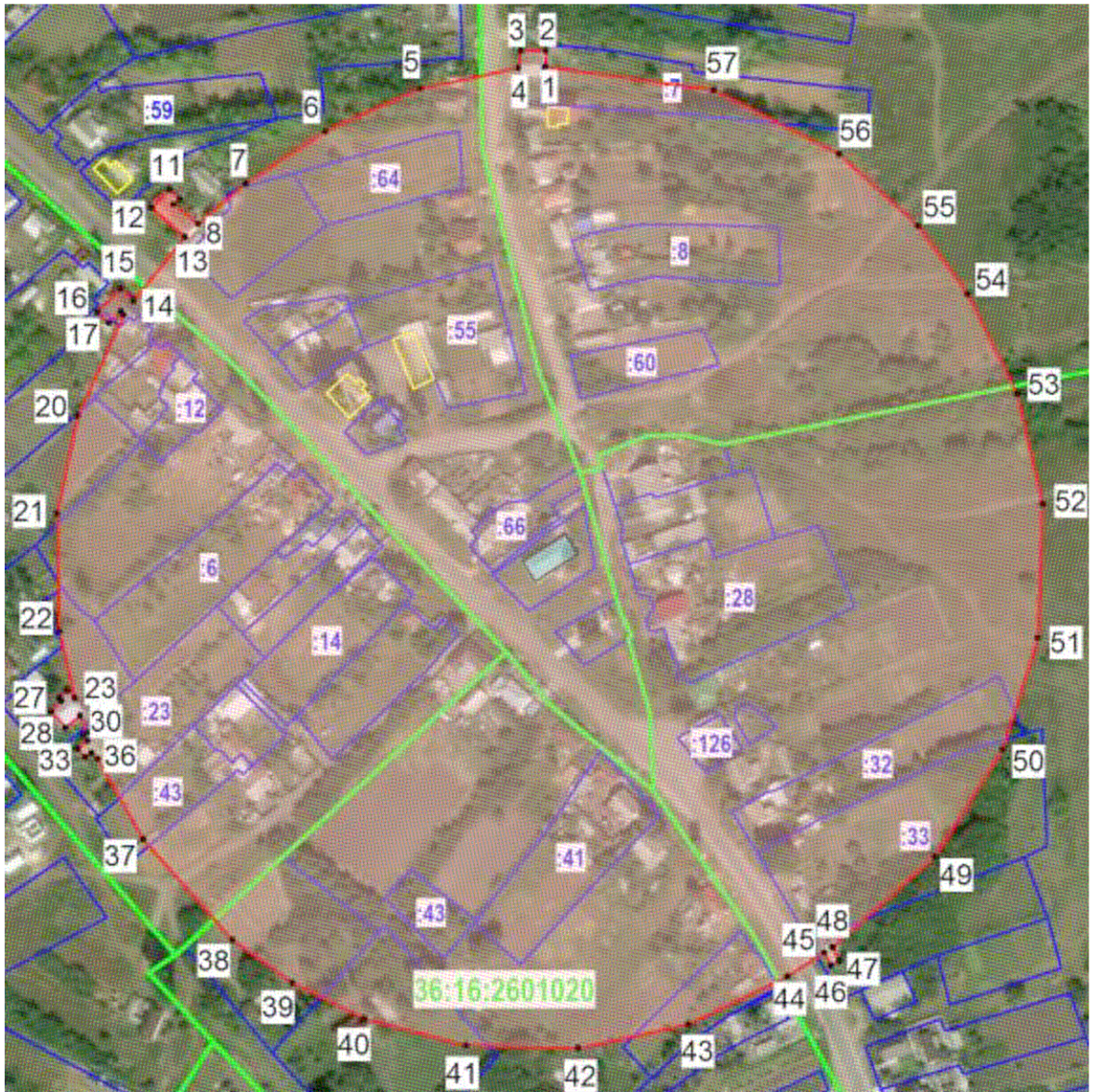

**Условные обозначения:**

- граница защитной зоны
- 1, 2 - характерная точка границ защитной зоны
- :35 - кадастровый номер земельного участка
- граница земельного участка, включенная в ЕГРН
- граница кадастрового квартала



29.2. Перечень координат характерных точек границ защитной зоны

Наименование поворотных точек	Координаты поворотных точек в МСК-36		Мера линий, м	Дирекционный угол
	X	Y		
1	513455,65	1334374,79	6,70	000°30'47"
2	513462,35	1334374,85	10,50	270°29'28"
3	513462,44	1334364,35	7,42	189°08'43"
4	513455,11	1334363,17	42,84	258°07'06"
5	513446,29	1334321,25	44,63	245°33'56"
6	513427,83	1334280,62	40,51	236°52'01"
7	513405,69	1334246,70	26,63	229°53'19"
8	513388,53	1334226,33	13,24	308°42'50"
9	513396,81	1334216,00	3,31	047°34'29"
10	513399,04	1334218,44	5,81	314°18'11"
11	513403,10	1334214,28	10,78	225°00'00"
12	513395,48	1334206,66	18,86	131°13'02"
13	513383,05	1334220,85	35,29	218°47'21"
14	513355,54	1334198,74	7,66	314°06'02"
15	513360,87	1334193,24	13,95	224°54'46"
16	513350,99	1334183,39	6,86	133°49'08"
17	513346,24	1334188,34	7,09	045°44'33"
18	513351,19	1334193,42	2,07	142°51'12"
19	513349,54	1334194,67	47,14	204°40'24"
20	513306,70	1334174,99	42,74	191°59'27"
21	513264,89	1334166,11	50,19	178°38'29"
22	513214,71	1334167,30	29,40	167°14'42"
23	513186,04	1334173,79	4,55	316°30'52"
24	513189,34	1334170,66	4,66	227°15'46"
25	513186,18	1334167,24	1,57	147°13'15"
26	513184,86	1334168,09	6,25	225°00'00"
27	513180,44	1334163,67	9,13	138°49'12"
28	513173,57	1334169,68	8,24	050°13'16"
29	513178,84	1334176,01	7,88	158°48'21"
30	513171,49	1334178,86	1,81	230°35'58"
31	513170,34	1334177,46	3,01	142°01'29"
32	513167,97	1334179,31	5,60	232°06'25"
33	513164,53	1334174,89	4,90	136°34'14"
34	513160,97	1334178,26	3,31	054°43'27"
35	513162,88	1334180,96	3,64	133°19'54"
36	513160,38	1334183,61	39,56	150°35'47"
37	513125,92	1334203,03	57,26	138°24'44"
38	513083,09	1334241,04	31,53	125°39'21"
39	513064,71	1334266,66	34,12	116°14'59"
40	513049,62	1334297,26	45,05	104°52'53"
41	513038,05	1334340,80	47,88	091°32'38"
42	513036,76	1334388,66	48,17	077°45'00"
43	513046,98	1334435,73	46,96	064°05'23"
44	513067,50	1334477,97	18,70	057°20'18"
45	513077,59	1334493,71	6,17	152°41'14"

46	513072,11	1334496,54	4,17	060°32'42"
47	513074,16	1334500,17	6,34	334°48'31"
48	513079,90	1334497,47	58,36	048°26'44"
49	513118,61	1334541,14	54,03	032°21'38"
50	513164,25	1334570,06	49,94	017°25'48"
51	513211,90	1334585,02	57,17	002°02'06"
52	513269,03	1334587,05	48,11	346°54'19"
53	513315,89	1334576,15	47,66	333°31'54"
54	513358,55	1334554,91	35,93	324°02'09"
55	513387,63	1334533,81	45,62	312°20'04"
56	513418,35	1334500,09	60,04	297°02'50"
57	513445,65	1334446,62	72,52	277°55'32"





30.2. Перечень координат характерных точек границ защитной зоны

Наименование поворотных точек	Координаты поворотных точек в МСК-36		Мера линий, м	Дирекционный угол
	X	Y		
1	513588,28	1333728,14	6,07	319°52'48"
2	513592,92	1333724,23	8,71	232°27'34"
3	513587,61	1333717,32	59,16	256°23'29"
4	513573,69	1333659,82	9,01	049°35'31"
5	513579,53	1333666,68	13,04	319°39'56"
6	513589,47	1333658,24	18,62	227°06'41"
7	513576,80	1333644,60	9,50	136°24'27"
8	513569,92	1333651,15	38,85	239°36'47"
9	513550,27	1333617,64	7,48	329°39'59"
10	513556,73	1333613,86	8,85	234°53'29"
11	513551,64	1333606,62	6,06	146°46'55"
12	513546,57	1333609,94	35,99	237°21'55"
13	513527,16	1333579,63	32,77	227°29'53"
14	513505,02	1333555,47	28,64	220°31'31"
15	513483,25	1333536,86	19,08	231°56'26"
16	513471,49	1333521,84	6,00	137°42'02"
17	513467,05	1333525,88	6,26	210°24'52"
18	513461,65	1333522,71	7,54	321°50'19"
19	513467,58	1333518,05	20,76	230°07'13"
20	513454,27	1333502,12	12,82	138°13'31"
21	513444,71	1333510,66	7,31	050°29'44"
22	513449,36	1333516,30	47,94	198°39'42"
23	513403,94	1333500,96	58,63	183°20'39"
24	513345,41	1333497,54	36,15	169°44'16"
25	513309,84	1333503,98	2,46	321°55'16"
26	513311,78	1333502,46	6,80	229°21'11"
27	513307,35	1333497,30	12,15	139°00'17"
28	513298,18	1333505,27	2,41	047°01'17"
29	513299,82	1333507,03	72,09	151°09'47"
30	513236,67	1333541,80	58,88	134°57'07"
31	513195,07	1333583,47	56,23	121°27'55"
32	513165,72	1333631,43	36,02	108°13'07"
33	513154,46	1333665,64	40,98	097°09'47"
34	513149,35	1333706,30	6,41	242°07'00"
35	513146,35	1333700,63	7,58	150°51'53"
36	513139,73	1333704,32	9,56	060°37'10"
37	513144,42	1333712,65	5,69	329°06'19"
38	513149,30	1333709,73	28,70	086°12'16"
39	513151,20	1333738,37	6,97	151°48'58"
40	513145,06	1333741,66	10,24	061°51'30"
41	513149,89	1333750,69	3,44	335°58'11"
42	513153,03	1333749,29	85,37	066°34'55"
43	513186,96	1333827,63	5,07	146°59'59"
44	513182,71	1333830,39	14,42	055°25'41"
45	513190,89	1333842,26	5,86	325°16'48"



46	513195,71	1333838,92	35,36	045°05'30"
47	513220,67	1333863,96	42,83	045°38'36"
48	513250,61	1333894,58	97,34	026°37'04"
49	513337,63	1333938,19	4,73	054°07'27"
50	513340,40	1333942,02	5,50	330°12'59"
51	513345,17	1333939,29	59,92	001°39'51"
52	513405,06	1333941,03	77,54	341°52'08"
53	513478,75	1333916,90	49,92	323°32'44"
54	513518,90	1333887,24	45,95	312°28'39"
55	513549,93	1333853,35	55,48	298°03'09"
56	513576,02	1333804,39	38,86	284°41'01"
57	513585,87	1333766,80	38,74	273°34'02"

**31. Объект культурного наследия «Братская могила № 272»,  
Воронежская область, Новоусманский район, с. Рождественская Хава**

**31.1. Графическое описание местоположения границ защитной зоны**

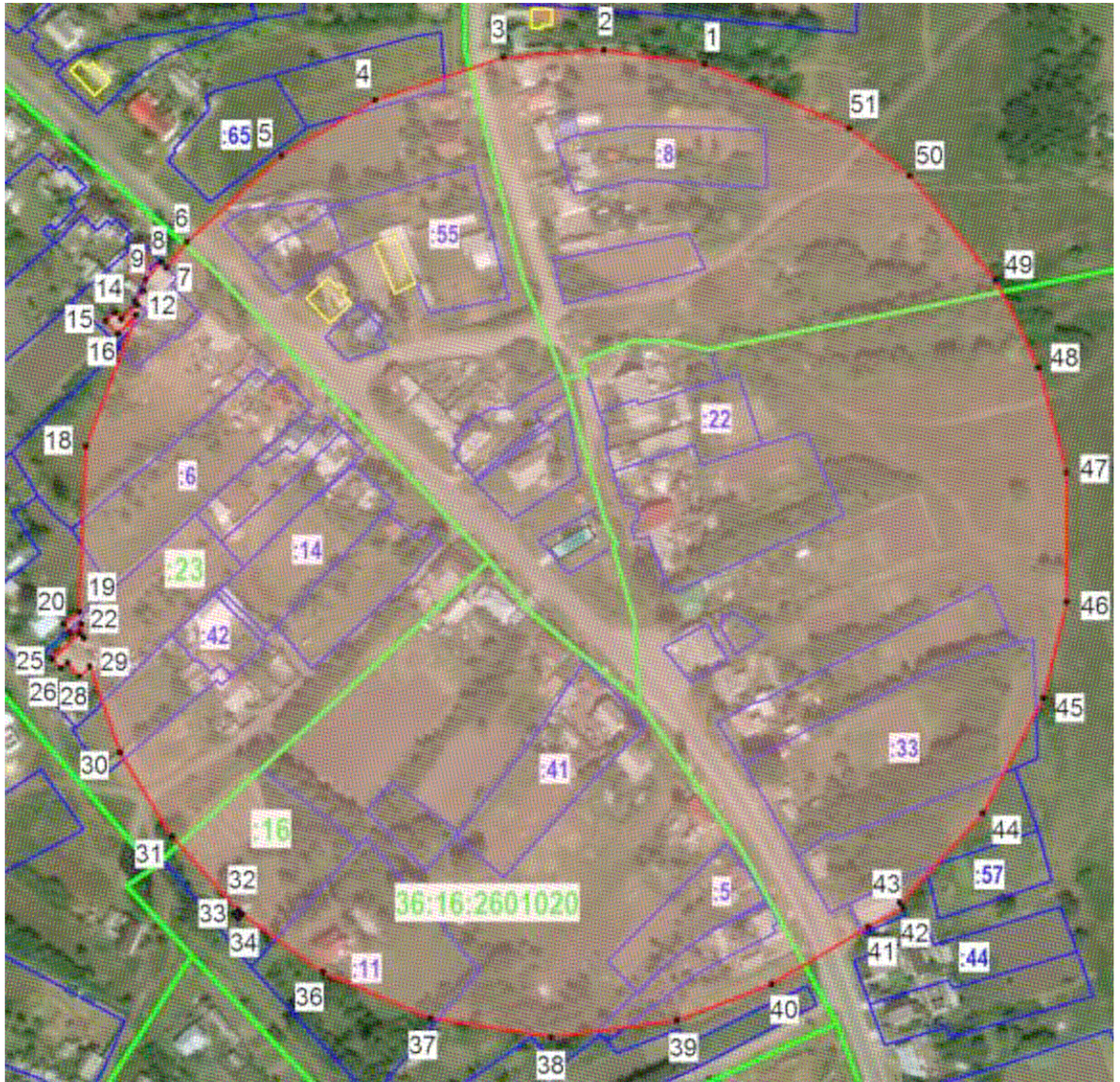

**Условные обозначения:**

- граница защитной зоны
- 1, 2 - характерная точка границ защитной зоны
- :35 - кадастровый номер земельного участка
- граница земельного участка, включенная в ЕГРН
- граница кадастрового квартала



31.2. Перечень координат характерных точек границ защитной зоны

Наименование поворотных точек	Координаты поворотных точек в МСК-36		Мера линий, м	Дирекционный угол
	X	Y		
1	513414,63	1334448,66	42,70	278°05'32"
2	513420,64	1334406,39	42,29	265°51'02"
3	513417,58	1334364,21	57,10	251°38'51"
4	513399,60	1334310,01	45,69	239°05'24"
5	513376,13	1334270,81	54,08	227°50'25"
6	513339,83	1334230,72	13,44	218°28'24"
7	513329,31	1334222,36	3,07	315°47'31"
8	513331,51	1334220,22	9,93	221°24'30"
9	513324,06	1334213,65	5,00	194°13'50"
10	513319,21	1334212,42	5,30	220°10'45"
11	513315,16	1334209,00	1,87	149°11'37"
12	513313,55	1334209,96	9,13	226°49'08"
13	513307,30	1334203,30	3,83	315°50'44"
14	513310,05	1334200,63	5,02	229°41'00"
15	513306,80	1334196,80	7,48	136°24'28"
16	513301,38	1334201,96	10,90	044°06'30"
17	513309,21	1334209,55	59,05	200°56'44"
18	513254,06	1334188,44	69,77	182°21'27"
19	513184,35	1334185,57	8,37	230°52'11"
20	513179,07	1334179,08	4,35	143°36'16"
21	513175,57	1334181,66	5,86	053°11'20"
22	513179,08	1334186,35	5,95	168°51'36"
23	513173,24	1334187,50	2,62	322°36'18"
24	513175,32	1334185,91	15,98	227°19'59"
25	513164,49	1334174,16	5,49	135°35'26"
26	513160,57	1334178,00	3,54	048°39'43"
27	513162,91	1334180,66	7,57	139°26'53"
28	513157,16	1334185,58	6,15	046°26'55"
29	513161,40	1334190,04	38,49	160°33'45"
30	513125,10	1334202,85	41,56	148°11'15"
31	513089,78	1334224,76	41,64	138°08'04"
32	513058,77	1334252,55	2,38	227°23'09"
33	513057,16	1334250,80	2,42	132°39'21"
34	513055,52	1334252,58	2,39	044°19'19"
35	513057,23	1334254,25	41,87	125°43'43"
36	513032,78	1334288,24	49,16	113°08'37"
37	513013,46	1334333,44	51,23	098°50'54"
38	513005,58	1334384,06	53,35	082°25'38"
39	513012,61	1334436,94	42,79	069°22'47"
40	513027,68	1334476,99	47,14	059°13'26"
41	513051,80	1334517,49	16,54	062°01'31"
42	513059,56	1334532,10	2,60	330°58'01"
43	513061,83	1334530,84	51,45	042°42'00"
44	513099,64	1334565,73	54,70	027°35'11"
45	513148,12	1334591,06	41,56	014°00'34"
46	513188,44	1334601,12	54,43	359°49'16"
47	513242,87	1334600,95	45,80	345°00'18"
48	513287,11	1334589,10	40,94	333°47'30"
49	513323,84	1334571,02	56,76	320°44'56"
50	513367,79	1334535,11	32,35	308°03'24"
51	513387,73	1334509,64	66,65	293°48'13"

**32. Объект культурного наследия «Церковь Михаила Архангела», Воронежская область, Новоусманский район, с. Рыкань, ул. Школьная, 12а**

**32.1. Графическое описание местоположения границ защитной зоны**

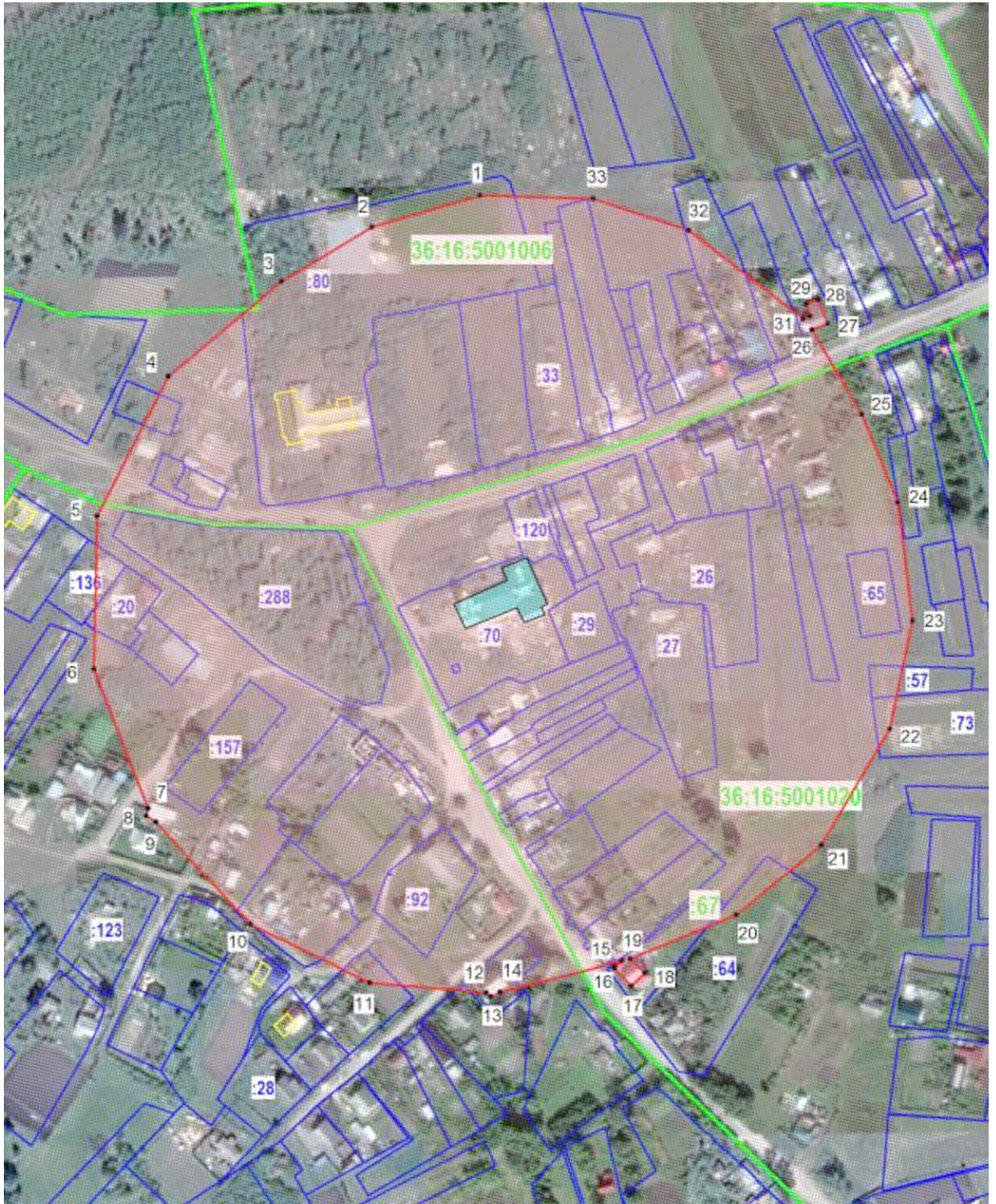

**Условные обозначения:**

- граница защитной зоны
- 1, 2 - характерная точка границ защитной зоны
- :35 - кадастровый номер земельного участка
- граница земельного участка, включенная в ЕГРН
- граница кадастрового квартала



32.2. Перечень координат характерных точек границ защитной зоны

Наименование поворотных точек	Координаты поворотных точек в МСК-36		Мера линий, м	Дирекционный угол
	X	Y		
1	509053,51	1324222,85	61,62	253°47'29"
2	509036,31	1324163,68	58,18	238°47'17"
3	509006,16	1324113,92	80,55	230°04'53"
4	508954,47	1324052,14	86,01	207°03'13"
5	508877,87	1324013,02	83,81	181°15'53"
6	508794,08	1324011,17	81,93	158°47'50"
7	508717,70	1324040,80	4,17	194°10'11"
8	508713,66	1324039,78	6,20	121°04'29"
9	508710,46	1324045,09	76,95	137°27'53"
10	508653,76	1324097,11	72,46	115°42'21"
11	508622,33	1324162,40	64,02	094°51'56"
12	508616,90	1324226,19	3,40	130°34'59"
13	508614,69	1324228,77	5,78	063°28'45"
14	508617,27	1324233,94	68,74	075°57'28"
15	508633,95	1324300,63	5,29	228°31'43"
16	508630,45	1324296,67	13,46	137°48'03"
17	508620,48	1324305,71	10,39	046°47'41"
18	508627,59	1324313,28	10,98	311°45'02"
19	508634,90	1324305,09	63,13	067°28'50"
20	508659,08	1324363,41	60,41	050°12'41"
21	508697,74	1324409,83	73,94	030°41'34"
22	508761,32	1324447,57	60,60	011°40'58"
23	508820,66	1324459,84	65,08	353°00'06"
24	508885,26	1324451,91	52,28	337°54'35"
25	508933,70	1324432,25	53,78	329°14'53"
26	508979,92	1324404,75	9,41	069°04'50"
27	508983,28	1324413,54	14,15	337°47'06"
28	508996,38	1324408,19	6,80	249°26'03"
29	508993,99	1324401,82	6,94	163°40'49"
30	508987,33	1324403,77	4,07	248°58'58"
31	508985,87	1324399,97	79,29	307°42'14"
32	509034,36	1324337,24	55,05	288°17'36"
33	509051,64	1324284,97	62,15	271°43'27"

### 33. Объект культурного наследия «Конный завод», Воронежская область, Новоусманский район, с. Хлебное

#### 33.1. Графическое описание местоположения границ защитной зоны



**Условные обозначения:**

- граница защитной зоны
- 1, 2 - характерная точка границ защитной зоны
- 35 - кадастровый номер земельного участка
- граница земельного участка, включенная в ЕГРН
- граница кадастрового квартала



33.2. Перечень координат характерных точек границ защитной зоны

Наименование поворотных точек	Координаты поворотных точек в МСК-36		Мера линий, м	Дирекционный угол
	X	Y		
1	508659,48	1341657,25	41,13	281°23'20"
2	508667,60	1341616,93	111,10	265°03'39"
3	508658,03	1341506,24	62,46	250°10'39"
4	508636,85	1341447,48	71,51	225°00'00"
5	508586,29	1341396,92	92,07	217°23'20"
6	508513,14	1341341,02	66,90	226°29'21"
7	508467,08	1341292,50	59,48	231°03'30"
8	508429,69	1341246,23	178,15	253°41'55"
9	508379,69	1341075,25	75,30	227°41'39"
10	508329,01	1341019,56	45,61	206°55'00"
11	508288,34	1340998,91	93,67	188°06'37"
12	508195,60	1340985,70	219,38	176°17'34"
13	507976,68	1340999,88	24,14	174°00'40"
14	507952,67	1341002,40	67,87	169°08'46"
15	507886,02	1341015,18	62,86	157°46'30"
16	507827,83	1341038,96	68,90	124°16'02"
17	507789,04	1341095,89	98,78	116°19'18"
18	507745,24	1341184,43	75,83	098°03'48"
19	507734,60	1341259,51	45,83	075°46'27"
20	507745,87	1341303,94	83,70	061°54'08"
21	507785,29	1341377,77	51,06	053°58'21"
22	507815,32	1341419,06	29,74	067°45'04"
23	507826,58	1341446,59	83,82	102°03'54"
24	507809,06	1341528,56	61,92	104°13'56"
25	507793,84	1341588,57	11,56	107°26'50"
26	507790,37	1341599,60	15,95	118°42'00"
27	507782,71	1341613,59	80,25	135°59'26"
28	507724,99	1341669,35	99,52	144°29'03"
29	507643,99	1341727,17	14,19	127°52'30"
30	507635,28	1341738,36	50,00	113°51'14"
31	507615,06	1341784,09	14,58	129°48'20"
32	507605,73	1341795,29	64,36	167°42'53"
33	507542,84	1341808,99	51,55	146°54'26"
34	507499,65	1341837,13	20,91	149°37'15"
35	507481,61	1341847,71	36,09	125°52'56"
36	507460,46	1341876,95	50,68	128°47'24"
37	507428,71	1341916,45	88,54	117°26'23"
38	507387,91	1341995,02	79,05	090°52'53"
39	507386,69	1342074,06	66,15	064°58'59"
40	507414,67	1342134,00	84,75	044°48'26"
41	507474,80	1342193,73	37,78	021°36'24"
42	507509,92	1342207,64	65,85	009°01'29"
43	507574,95	1342217,97	59,02	005°42'38"
44	507633,68	1342223,84	91,04	344°14'56"
45	507721,30	1342199,13	49,05	354°07'38"

46	507770,09	1342194,11	60,06	346°36'00"
47	507828,52	1342180,19	67,27	336°47'45"
48	507890,34	1342153,69	47,44	319°52'26"
49	507926,62	1342123,11	46,90	031°36'25"
50	507966,56	1342147,69	35,68	020°32'33"
51	507999,97	1342160,21	37,27	011°35'03"
52	508036,48	1342167,70	49,64	359°06'32"
53	508086,11	1342166,92	37,27	346°38'01"
54	508122,38	1342158,31	49,64	334°09'30"
55	508167,05	1342136,67	26,68	333°15'54"
56	508190,88	1342124,67	21,83	315°13'42"
57	508206,38	1342109,29	25,96	304°35'32"
58	508221,12	1342087,92	26,83	298°34'14"
59	508233,95	1342064,36	37,27	293°10'06"
60	508248,61	1342030,09	76,94	291°30'41"
61	508276,83	1341958,51	141,51	292°06'03"
62	508330,07	1341827,40	27,04	056°02'30"
63	508345,17	1341849,82	14,99	326°02'41"
64	508357,60	1341841,45	38,50	236°03'15"
65	508336,10	1341809,51	50,04	293°30'49"
66	508356,06	1341763,63	16,10	053°30'16"
67	508365,64	1341776,57	9,36	324°34'20"
68	508373,27	1341771,14	10,25	032°14'17"
69	508381,94	1341776,61	50,93	007°21'47"
70	508432,46	1341783,14	52,91	350°47'12"
71	508484,68	1341774,67	81,76	339°38'25"
72	508561,33	1341746,22	83,58	326°05'59"
73	508630,70	1341699,61	51,21	304°11'24"



**34. Объект культурного наследия «Земские школы (2)», Воронежская область, Новоусманский район, с. Хреновое**

34.1. Графическое описание местоположения границ защитной зоны

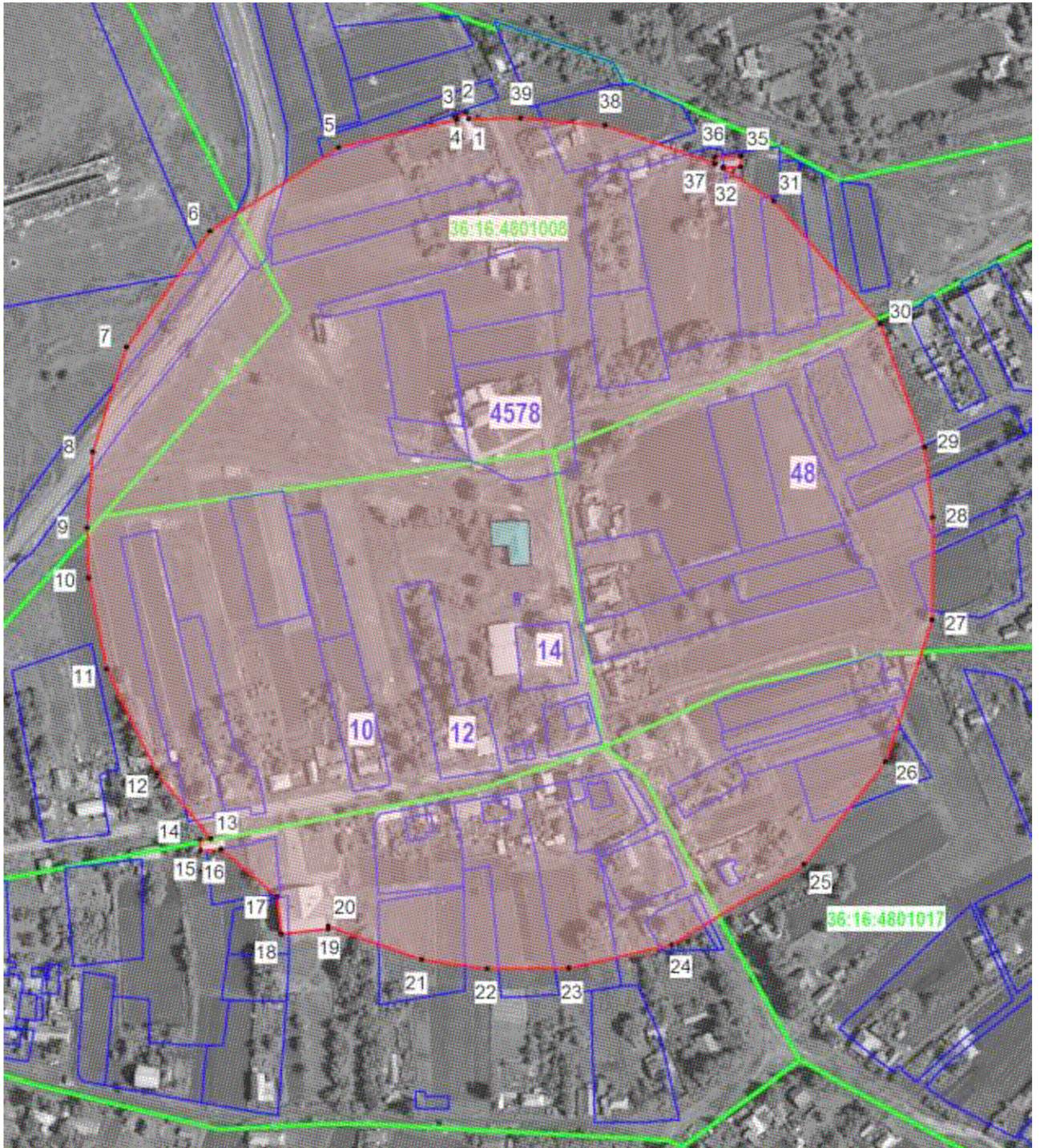

**Условные обозначения:**

- граница защитной зоны
- 1, 2 - характерная точка границ защитной зоны
- :35 - кадастровый номер земельного участка
- граница земельного участка, включенная в ЕГРН
- граница кадастрового квартала

34.2. Перечень координат характерных точек границ защитной зоны

Наименование поворотных точек	Координаты поворотных точек в МСК-36		Мера линий, м	Дирекционный угол
	X	Y		
1	513781,06	1325729,77	3,31	336°41'16"
2	513784,10	1325728,46	5,68	245°46'53"
3	513781,77	1325723,28	1,23	155°56'34"
4	513780,65	1325723,78	60,22	256°35'12"
5	513766,68	1325665,20	76,02	236°57'59"
6	513725,24	1325601,47	70,79	215°49'15"
7	513667,84	1325560,04	54,50	197°54'35"
8	513615,98	1325543,28	37,87	184°22'36"
9	513578,22	1325540,39	24,71	178°07'18"
10	513553,52	1325541,20	46,07	168°51'39"
11	513508,32	1325550,10	57,20	154°01'35"
12	513456,90	1325575,15	41,98	140°32'19"
13	513424,49	1325601,83	5,57	265°34'11"
14	513424,06	1325596,28	5,57	175°34'11"
15	513418,51	1325596,71	10,30	085°46'04"
16	513419,27	1325606,98	36,33	130°16'41"
17	513395,78	1325634,70	18,87	173°51'15"
18	513377,02	1325636,72	23,46	084°03'13"
19	513379,45	1325660,05	1,25	354°58'15"
20	513380,70	1325659,94	49,25	109°34'32"
21	513364,20	1325706,34	32,86	097°45'55"
22	513359,76	1325738,90	40,41	089°49'47"
23	513359,88	1325779,31	52,36	077°05'59"
24	513371,57	1325830,35	77,02	058°33'42"
25	513411,74	1325896,06	65,02	038°12'15"
26	513462,83	1325936,27	73,54	018°21'22"
27	513532,63	1325959,43	50,71	000°25'46"
28	513583,34	1325959,81	35,03	353°18'40"
29	513618,13	1325955,73	65,09	340°02'52"
30	513679,31	1325933,52	80,33	319°12'36"
31	513740,13	1325881,04	30,11	302°54'32"
32	513756,49	1325855,76	0,62	002°46'13"
33	513757,11	1325855,79	8,81	089°40'29"
34	513757,16	1325864,60	5,18	359°46'44"
35	513762,34	1325864,58	12,69	269°43'45"
36	513762,28	1325851,89	3,63	182°31'26"
37	513758,65	1325851,73	57,71	289°17'09"
38	513777,71	1325797,26	42,16	274°56'23"
39	513781,34	1325755,26	25,49	269°22'14"



### 34.3. Графическое описание местоположения границ защитной зоны

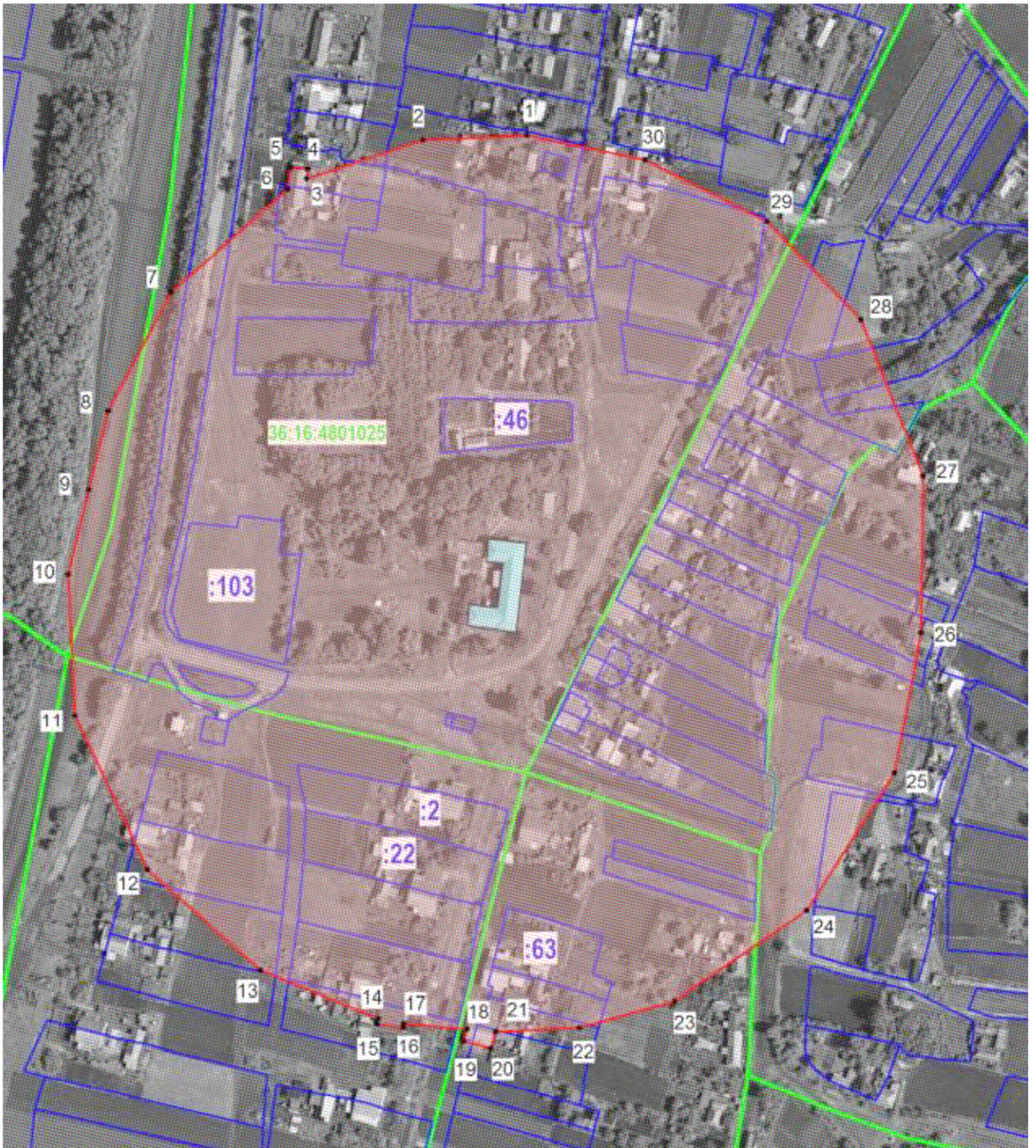

**Условные обозначения:**

- граница защитной зоны
- 1, 2 - характерная точка границ защитной зоны
- :35 - кадастровый номер земельного участка
- граница земельного участка, включенная в ЕГРН
- граница кадастрового квартала

34.4. Перечень координат характерных точек границ защитной зоны

Наименование поворотных точек	Координаты поворотных точек в МСК-36		Мера линий, м	Дирекционный угол
	X	Y		
1	512930,72	1325472,03	51,83	267°34'41"
2	512928,53	1325420,25	61,10	251°26'15"
3	512909,08	1325362,33	4,96	007°38'25"
4	512914,00	1325362,99	8,52	275°15'19"
5	512914,78	1325354,51	10,88	187°32'58"
6	512903,99	1325353,08	77,48	228°34'07"
7	512852,72	1325294,99	66,73	207°53'37"
8	512793,74	1325263,77	40,30	194°02'35"
9	512754,64	1325253,99	43,27	193°30'46"
10	512712,57	1325243,88	70,04	177°13'33"
11	512642,61	1325247,27	84,75	154°54'05"
12	512565,86	1325283,22	75,25	131°49'37"
13	512515,68	1325339,29	63,25	111°53'20"
14	512492,10	1325397,98	2,71	188°54'24"
15	512489,42	1325397,56	13,09	098°04'50"
16	512487,58	1325410,52	2,06	008°21'57"
17	512489,62	1325410,82	31,63	095°06'57"
18	512486,80	1325442,32	6,24	196°39'51"
19	512480,82	1325440,53	13,89	104°35'48"
20	512477,32	1325453,97	8,53	016°24'58"
21	512485,50	1325456,38	41,80	087°17'05"
22	512487,48	1325498,13	49,16	074°13'51"
23	512500,84	1325545,44	79,43	055°44'01"
24	512545,56	1325611,08	81,00	032°36'54"
25	512613,79	1325654,74	71,39	010°39'19"
26	512683,95	1325667,94	77,49	000°48'22"
27	512761,43	1325669,03	83,52	338°16'21"
28	512839,02	1325638,11	67,73	316°23'16"
29	512888,06	1325591,39	67,73	296°48'12"
30	512918,60	1325530,94	60,14	281°37'32"



**35. Объект культурного наследия «Усадьба Киселёвых», Воронежская область, Новоусманский район, с. Хреновое**

**35.1. Графическое описание местоположения границ защитной зоны**

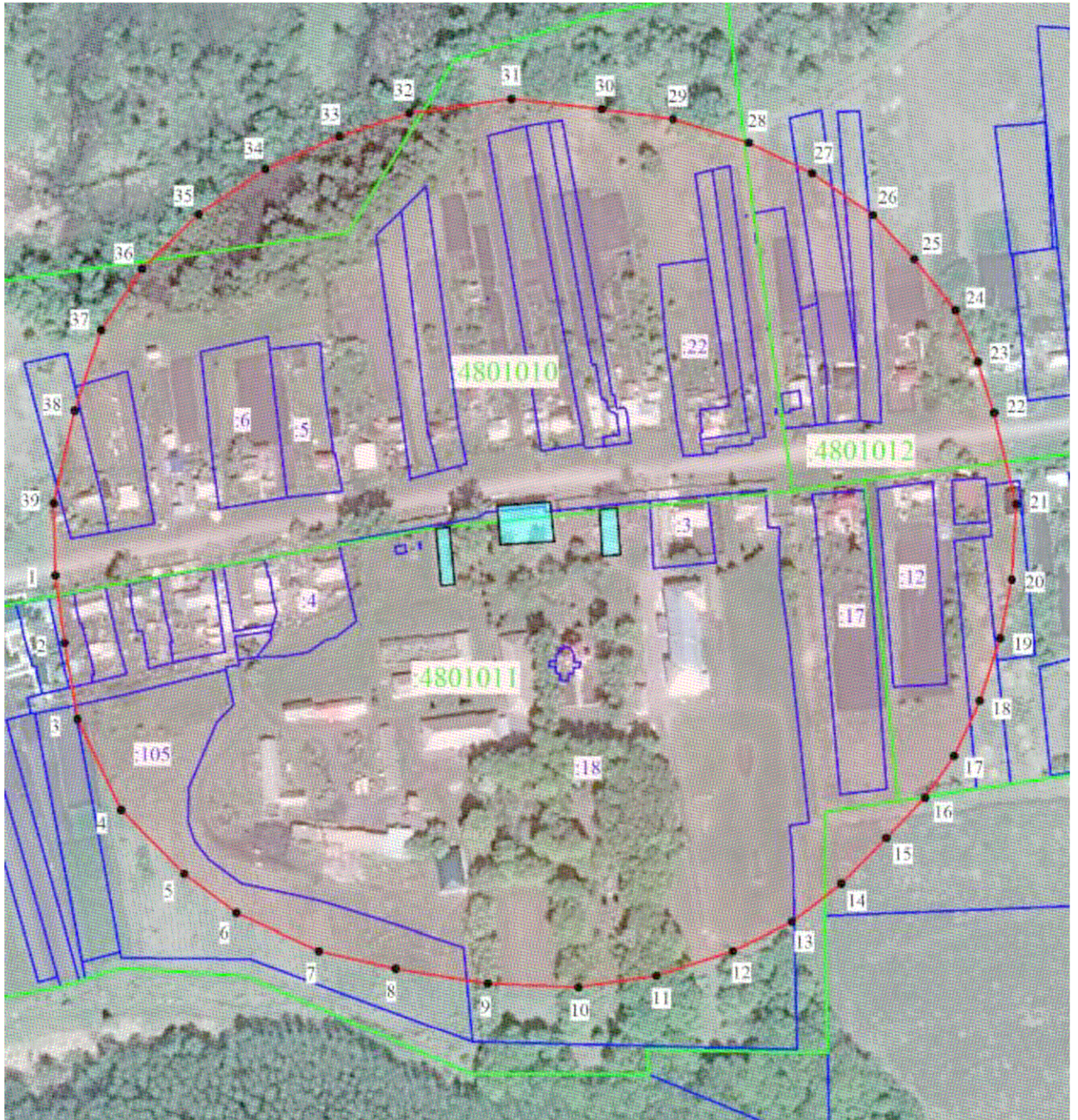

**Условные обозначения:**

- граница защитной зоны
- 1, 2 - характерная точка границ защитной зоны
- №35 - кадастровый номер земельного участка
- граница земельного участка, включенная в ЕГРН
- граница кадастрового квартала

35.2. Перечень координат характерных точек границ защитной зоны

Наименование поворотных точек	Координаты поворотных точек в МСК-36		Мера линий, м	Дирекционный угол
	X	Y		
1	557283,68	1117420,84	36,78	172°58'18"
2	557247,18	1117425,34	40,18	165°44'58"
3	557208,24	1117435,23	51,87	154°21'50"
4	557161,48	1117457,67	46,11	135°26'53"
5	557128,62	1117490,02	33,53	126°46'03"
6	557108,55	1117516,88	46,47	114°43'03"
7	557089,12	1117559,09	40,53	102°46'16"
8	557080,16	1117598,62	48,02	099°08'33"
9	557072,53	1117646,03	46,52	092°23'24"
10	557070,59	1117692,51	40,44	081°37'32"
11	557076,48	1117732,52	41,21	072°10'03"
12	557089,10	1117771,75	33,78	063°52'02"
13	557103,98	1117802,08	32,09	052°24'19"
14	557123,56	1117827,51	32,94	044°23'06"
15	557147,10	1117850,55	28,79	043°51'37"
16	557167,86	1117870,50	26,05	034°43'38"
17	557189,27	1117885,34	31,36	025°00'45"
18	557217,69	1117898,60	33,85	018°00'05"
19	557249,88	1117909,06	30,79	011°03'56"
20	557280,10	1117914,97	38,81	003°27'24"
21	557318,84	1117917,31	48,36	346°21'06"
22	557365,83	1117905,90	27,67	342°14'22"
23	557392,18	1117897,46	28,82	336°52'09"
24	557418,68	1117886,14	33,81	321°02'19"
25	557444,97	1117864,88	30,96	316°49'57"
26	557467,55	1117843,70	37,98	304°36'23"
27	557489,12	1117812,44	36,17	295°59'28"
28	557504,97	1117779,93	40,84	287°15'49"
29	557517,09	1117740,93	36,71	277°56'17"
30	557522,16	1117704,57	46,78	276°29'35"
31	557527,45	1117658,09	53	262°01'44"
32	557520,10	1117605,60	37,91	251°35'37"
33	557508,13	1117569,63	41,45	246°00'49"
34	557491,28	1117531,76	41,43	235°56'58"
35	557468,08	1117497,43	40,35	226°02'39"
36	557440,07	1117468,38	37,91	213°40'24"
37	557408,52	1117447,36	43,84	198°05'16"
38	557366,85	1117433,75	48,58	192°44'14"
39	557319,47	1117423,04	35,86	183°31'03"