



ДЕПАРТАМЕНТ
АРХИТЕКТУРЫ И ГРАДОСТРОИТЕЛЬСТВА
ВОРОНЕЖСКОЙ ОБЛАСТИ

Правовое управление правительства
Воронежской области

ЗАРЕГИСТРИРОВАНО

« 16 » 06 2020

Регистрационный номер № 416

05.06.2020

ПРИКАЗ

45-01-04/411

№ _____

г. Воронеж

**Об утверждении правил землепользования и застройки
Тресоруковского сельского поселения Лискинского муниципального
района Воронежской области**

В соответствии с Градостроительным кодексом Российской Федерации, Федеральным законом от 06.10.2003 № 131-ФЗ «Об общих принципах организации местного самоуправления в Российской Федерации», Законом Воронежской области от 07.07.2006 № 61-ОЗ «О регулировании градостроительной деятельности в Воронежской области», Законом Воронежской области от 20.12.2018 № 173-ОЗ «О перераспределении полномочий по утверждению правил землепользования и застройки между органами местного самоуправления поселений Воронежской области, городского округа город Нововоронеж, Борисоглебского городского округа и исполнительными органами государственной власти Воронежской области», постановлением правительства Воронежской области от 31.12.2014 № 1240 «Об утверждении Положения о департаменте архитектуры и градостроительства Воронежской области», на основании приказа департамента архитектуры и градостроительства Воронежской области от 01.03.2019 № 45-01-04/27 «О подготовке проектов правил землепользования и застройки поселений Аннинского, Бобровского, Верхнемамонского,

Верхнехавского, Воробьёвского, Каширского, Лискинского, Новоусманского, Ольховатского, Павловского, Панинского, Подгоренского, Рамонского, Семилукского и Хохольского муниципальных районов и городского округа город Нововоронеж Воронежской области», с учетом заключений о результатах публичных слушаний от 05.03.2020

п р и к а з ы в а ю:

1. Утвердить прилагаемые правила землепользования и застройки Тресоруковского сельского поселения Лискинского муниципального района Воронежской области.

2. Признать утратившими силу следующие решения Совета народных депутатов Тресоруковского сельского поселения Лискинского муниципального района Воронежской области:

- от 27.12.2011 № 35 «Об утверждении правил землепользования и застройки Тресоруковского сельского поселения Лискинского муниципального района Воронежской области»;

- от 25.12.2013 № 44 «Об утверждении изменений в решение Совета народных депутатов Тресоруковского сельского поселения от 27.12.2011 года № 35 «Об утверждении правил землепользования и застройки Тресоруковского сельского поселения Лискинского муниципального района Воронежской области»;

- от 26.10.2016 № 56 «О внесении изменений в текстовую часть Правил землепользования и застройки Тресоруковского сельского поселения Лискинского муниципального района Воронежской области»;

- от 24.05.2018 № 124 «О внесении изменений Правила землепользования и застройки Тресоруковского сельского поселения Лискинского муниципального района Воронежской области».

3. Признать утратившим силу приказ департамента архитектуры и градостроительства Воронежской области от 03.12.2019 № 45-01-04/774 «О внесении изменений в правила землепользования и застройки

Тресоруковского сельского поселения Лискинского муниципального района Воронежской области».

4. Контроль исполнения настоящего приказа возложить на заместителя руководителя департамента архитектуры и градостроительства Воронежской области – начальника отдела территориального планирования Беляеву С.М.

Руководитель департамента
архитектуры и градостроительства
Воронежской области



А.А. Еренков

УТВЕРЖДЕНЫ
приказом департамента
архитектуры и градостроительства
Воронежской области
от 05.06.2020 № 45-01-04/411

**ПРАВИЛА ЗЕМЛЕПОЛЬЗОВАНИЯ И ЗАСТРОЙКИ
ТРЕСОРУКОВСКОГО СЕЛЬСКОГО ПОСЕЛЕНИЯ
ЛИСКИНСКОГО МУНИЦИПАЛЬНОГО РАЙОНА
ВОРОНЕЖСКОЙ ОБЛАСТИ**

**ЧАСТЬ I. ПОРЯДОК ПРИМЕНЕНИЯ ПРАВИЛ
ЗЕМЛЕПОЛЬЗОВАНИЯ И ЗАСТРОЙКИ И ВНЕСЕНИЯ В НИХ
ИЗМЕНЕНИЙ**

Раздел 1. Общие положения

1. Предмет регулирования и цели подготовки Правил землепользования и застройки Тресоруковского сельского поселения Лискинского муниципального района Воронежской области

1. Правила землепользования и застройки Тресоруковского сельского поселения Лискинского муниципального района Воронежской области (далее – Правила) являются документом градостроительного зонирования, который утверждается нормативным правовым актом департамента архитектуры и градостроительства Воронежской области и в котором устанавливаются территориальные зоны, градостроительные регламенты, порядок применения такого документа и порядок внесения в него изменений.

2. Правила разработаны в соответствии с Градостроительным кодексом Российской Федерации (далее – ГрК РФ), Земельным кодексом Российской Федерации, Федеральным законом от 06.10.2003 № 131-ФЗ «Об общих принципах организации местного самоуправления в Российской Федерации», иными нормативными правовыми актами Российской Федерации, Воронежской области, муниципальными правовыми актами

муниципального образования с учетом положений нормативных актов и документов, определяющих основные направления социально-экономического и градостроительного развития муниципального образования, а также сведений Единого государственного реестра недвижимости, сведений, документов и материалов, содержащихся в государственных информационных системах обеспечения градостроительной деятельности.

3. Правила разработаны в целях:

- создания условий для устойчивого развития территории муниципального образования, сохранения окружающей среды и объектов культурного наследия;

- создания условий для планировки территории муниципального образования;

- обеспечения прав и законных интересов физических и юридических лиц, в том числе правообладателей земельных участков и объектов капитального строительства;

- создания условий для привлечения инвестиций, в том числе путем предоставления возможности выбора наиболее эффективных видов разрешенного использования земельных участков и объектов капитального строительства.

2. Основные понятия, используемые в Правилах

В настоящих Правилах используются основные понятия, установленные законодательством Российской Федерации.

3. Сфера применения Правил

1. Действие настоящих Правил распространяется на всю территорию Тресоруковского сельского поселения Лискинского муниципального района Воронежской области. Правила обязательны для соблюдения органами государственной власти, органами местного самоуправления, физическими и юридическими лицами, при осуществлении ими градостроительной деятельности на территории Тресоруковского

сельского поселения Лискинского муниципального района Воронежской области.

2. Настоящие Правила применяются наряду с:

– техническими регламентами и иными обязательными требованиями, установленными в соответствии с законодательством в целях обеспечения безопасности жизни и здоровья людей, надежности и безопасности зданий, строений и сооружений, сохранения окружающей природной среды и объектов культурного наследия;

– региональными и местными нормативами градостроительного проектирования.

4. Содержание и порядок применения Правил

1. Правила включают в себя:

- 1) порядок их применения и внесения изменений в Правила;
- 2) карту градостроительного зонирования;
- 3) градостроительные регламенты.

Обязательным приложением к настоящим Правилам являются сведения о границах территориальных зон, которые должны содержать графическое описание местоположения границ территориальных зон, перечень координат характерных точек этих границ в системе координат, используемой для ведения Единого государственного реестра недвижимости.

2. Порядок применения Правил и внесения в них изменений включает в себя положения:

1) о регулировании землепользования и застройки;

2) об изменении видов разрешенного использования земельных участков и объектов капитального строительства физическими и юридическими лицами;

3) о подготовке документации по планировке территории органами местного самоуправления;

4) о проведении общественных обсуждений или публичных слушаний по вопросам землепользования и застройки;

- 5) о внесении изменений в Правила;
- 6) о регулировании иных вопросов землепользования и застройки.

5. Использование объектов недвижимости, не соответствующих настоящим Правилам

1. Земельные участки или объекты капитального строительства, виды разрешенного использования, предельные (минимальные и (или) максимальные) размеры и предельные параметры которых не соответствуют градостроительному регламенту, могут использоваться без установления срока приведения их в соответствие с градостроительным регламентом, за исключением случаев, если использование таких земельных участков и объектов капитального строительства опасно для жизни или здоровья человека, для окружающей среды, объектов культурного наследия.

2. Реконструкция указанных в подпункте 1 настоящего пункта объектов капитального строительства может осуществляться только путем приведения таких объектов в соответствие с градостроительным регламентом или путем уменьшения их несоответствия предельным параметрам разрешенного строительства, реконструкции. Изменение видов разрешенного использования указанных земельных участков и объектов капитального строительства может осуществляться путем приведения их в соответствие с видами разрешенного использования земельных участков и объектов капитального строительства, установленными градостроительным регламентом.

3. В случае если использование указанных в подпункте 1 настоящего пункта земельных участков и объектов капитального строительства продолжается и опасно для жизни или здоровья человека, для окружающей среды, объектов культурного наследия, в соответствии с федеральными законами может быть наложен запрет на использование таких земельных участков и объектов.

6. Открытость и доступность информации о землепользовании и застройке

1. Настоящие Правила являются открытыми и общедоступными.
2. Настоящие Правила подлежат опубликованию в порядке, установленном для официального опубликования нормативных правовых актов Воронежской области, и размещению в федеральной государственной информационной системе территориального планирования и в государственной информационной системе обеспечения градостроительной деятельности.

Раздел 2. Положения о регулировании землепользования и застройки

7. Перераспределение полномочий между органами местного самоуправления Тресоруковского сельского поселения Лискинского муниципального района Воронежской области и департаментом архитектуры и градостроительства Воронежской области

1. На основании Закона Воронежской области от 20.12.2018 № 173-ОЗ «О перераспределении полномочий по утверждению правил землепользования и застройки между органами местного самоуправления поселений Воронежской области, городского округа город Нововоронеж, Борисоглебского городского округа и исполнительными органами государственной власти Воронежской области» (далее – Закон Воронежской области) и в соответствии со статьей 8.2 ГрК РФ, пунктом 6.1 статьи 26.3 Федерального закона от 06.10.1999 № 184-ФЗ «Об общих принципах организации законодательных (представительных) и исполнительных органов государственной власти субъектов Российской Федерации», частью 1.2 статьи 17 Федерального закона от 06.10.2003 № 131-ФЗ «Об общих принципах организации местного самоуправления в Российской Федерации» полномочия по утверждению Правил перераспределены между органами местного самоуправления Тресоруковского сельского поселения Лискинского муниципального района Воронежской области и департаментом

архитектуры и градостроительства Воронежской области (далее – Уполномоченный орган) на срок, установленный Законом Воронежской области.

2. После истечения срока, указанного в Законе Воронежской области, полномочия Уполномоченного органа, предусмотренные настоящими Правилами, осуществляются органами местного самоуправления Тресоруковского сельского поселения Лискинского муниципального района Воронежской области в соответствии с требованиями ГрК РФ.

8. Полномочия Уполномоченного органа по вопросам землепользования и застройки

1. Полномочия Уполномоченного органа по вопросам землепользования и застройки включают:

1) принятие решений о подготовке проекта Правил, о подготовке проекта о внесении изменений в Правила;

2) утверждение Правил, утверждение внесения изменений в Правила;

3) принятие решений о предоставлении разрешений на условно разрешенный вид использования объектов капитального строительства или земельного участка;

4) принятие решений о предоставлении разрешения на отклонение от предельных параметров разрешенного строительства, реконструкции объектов капитального строительства;

5) иные полномочия в соответствии с действующим законодательством.

9. Комиссия по подготовке проектов Правил

1. Комиссия по подготовке проектов правил землепользования и застройки поселений Воронежской области, городского округа город Нововоронеж, Борисоглебского городского округа (далее – Комиссия) является специально созданным постоянно действующим коллегиальным

органом при Уполномоченном органе в целях реализации полномочий, указанных в пункте 8 настоящих Правил, перераспределенных в соответствии с Законом Воронежской области и обеспечения выполнения задач градостроительного зонирования.

2. Комиссия создается и прекращает свою деятельность приказом Уполномоченного органа.

3. Состав и порядок деятельности Комиссии утверждается приказом Уполномоченного органа.

Раздел 3. Положения об изменении видов разрешенного использования земельных участков и объектов капитального строительства физическими и юридическими лицами

10. Изменение видов разрешенного использования земельных участков и объектов капитального строительства

1. Для каждой из установленных настоящими Правилами территориальных зон могут устанавливаться основные, условно разрешенные и вспомогательные виды разрешенного использования земельных участков и объектов капитального строительства.

2. Изменение одного вида разрешенного использования земельных участков и объектов капитального строительства на другой вид такого использования осуществляется в соответствии с градостроительным регламентом при условии соблюдения требований технических регламентов.

3. Основные и вспомогательные виды разрешенного использования земельных участков и объектов капитального строительства правообладателями земельных участков и объектов капитального строительства, за исключением органов государственной власти, органов местного самоуправления, государственных и муниципальных учреждений, государственных и муниципальных унитарных предприятий, выбираются самостоятельно без дополнительных разрешений и согласования.

4. Решения об изменении одного вида разрешенного использования земельных участков и объектов капитального строительства, расположенных на землях, на которые действие градостроительных регламентов не распространяется или для которых градостроительные регламенты не устанавливаются, на другой вид такого использования принимаются в соответствии с федеральными законами.

11. Предоставление разрешения на условно разрешенный вид использования земельного участка или объекта капитального строительства

1. Физическое или юридическое лицо, заинтересованное в предоставлении разрешения на условно разрешенный вид использования земельного участка или объекта капитального строительства (далее - разрешение на условно разрешенный вид использования), направляет заявление о предоставлении разрешения на условно разрешенный вид использования в Комиссию. Заявление о предоставлении разрешения на условно разрешенный вид использования может быть направлено в форме электронного документа, подписанного электронной подписью в соответствии с требованиями Федерального закона от 06.04.2011 № 63-ФЗ «Об электронной подписи».

2. Порядок предоставления разрешения на условно разрешенный вид использования земельного участка или объекта капитального строительства определен статьей 39 ГрК РФ.

3. Проект решения о предоставлении разрешения на условно разрешенный вид использования подлежит рассмотрению на общественных обсуждениях или публичных слушаниях, проводимых в порядке, установленном статьей 5.1 ГрК РФ, с учетом положений статьи 39 ГрК РФ.

12. Предоставление разрешения на отклонение от предельных параметров разрешенного строительства, реконструкции объектов капитального строительства

1. Правообладатели земельных участков, размеры которых меньше установленных градостроительным регламентом минимальных размеров

земельных участков либо конфигурация, инженерно-геологические или иные характеристики которых неблагоприятны для застройки, вправе обратиться за разрешениями на отклонение от предельных параметров разрешенного строительства, реконструкции объектов капитального строительства (далее также – разрешение на отклонение от предельных параметров).

2. Правообладатели земельных участков вправе обратиться за разрешениями на отклонение от предельных параметров разрешенного строительства, реконструкции объектов капитального строительства, если такое отклонение необходимо в целях однократного изменения одного или нескольких предельных параметров разрешенного строительства, реконструкции объектов капитального строительства, установленных градостроительным регламентом для конкретной территориальной зоны, не более чем на десять процентов.

3. Порядок предоставления разрешения на отклонение от предельных параметров определен статьей 40 ГрК РФ.

4. Проект решения о предоставлении разрешения на отклонение от предельных параметров подлежит рассмотрению на общественных обсуждениях или публичных слушаниях, проводимых в порядке, установленном статьей 5.1 ГрК РФ, с учетом положений статьи 39 ГрК РФ, за исключением случая, указанного в части 1.1 статьи 40 ГрК РФ.

Раздел 4. Положения о подготовке документации по планировке территории органами местного самоуправления

13. Общие положения о подготовке документации по планировке территории

1. Подготовка документации по планировке территории осуществляется в целях обеспечения устойчивого развития территорий, в том числе выделения элементов планировочной структуры, установления границ земельных участков, установления границ зон планируемого размещения объектов капитального строительства.

2. Подготовка документации по планировке территории осуществляется в соответствии с главой 5 ГрК РФ.

3. Состав и содержание документации по планировке территории определяется ГрК РФ.

Раздел 5. Положения о проведении общественных обсуждений или публичных слушаний по вопросам землепользования и застройки

14. Общие положения о порядке проведения общественных обсуждений или публичных слушаний в сфере градостроительной деятельности

1. В целях соблюдения права человека на благоприятные условия жизнедеятельности, прав и законных интересов правообладателей земельных участков и объектов капитального строительства по проектам правил землепользования и застройки, проектам планировки территории, проектам межевания территории, проектам, предусматривающим внесение изменений в один из указанных утвержденных документов, проектам решений о предоставлении разрешения на условно разрешенный вид использования земельного участка или объекта капитального строительства, проектам решений о предоставлении разрешения на отклонение от предельных параметров разрешенного строительства, реконструкции объектов капитального строительства в соответствии с уставом муниципального образования и (или) нормативным правовым актом представительного органа муниципального образования и с учетом положений ГрК РФ проводятся общественные обсуждения или публичные слушания, за исключением случаев, предусмотренных ГрК РФ и другими федеральными законами.

2. Порядок проведения общественных обсуждений или публичных слушаний определяется ГрК РФ, Уставом Тресоруковского сельского поселения Лискинского муниципального района Воронежской области и (или) нормативным правовым актом представительного органа муниципального образования.

Раздел 6. Положения о внесении изменений в Правила

15. Основания и порядок внесения изменений в Правила

1. Основания для рассмотрения вопроса о внесении изменений в настоящие Правила предусмотрены статьей 33 ГрК РФ.
2. Внесение изменений в Правила осуществляется в порядке, предусмотренном статьями 31 и 32 ГрК РФ, с учетом особенностей, установленных статьей 33 ГрК РФ.

Раздел 7. Положения о регулировании иных вопросов землепользования и застройки

16. Общие принципы регулирования иных вопросов землепользования и застройки на территории Тресоруковского сельского поселения Лискинского муниципального района Воронежской области

Иные вопросы землепользования и застройки на территории Тресоруковского сельского поселения Лискинского муниципального района Воронежской области регулируются законодательством Российской Федерации, Воронежской области, муниципальными правовыми актами Тресоруковского сельского поселения Лискинского муниципального района Воронежской области.

ЧАСТЬ II. КАРТА ГРАДОСТРОИТЕЛЬНОГО ЗОНИРОВАНИЯ

17. Карты градостроительного зонирования

1. Карта градостроительного зонирования территории Тресоруковского сельского поселения Лискинского муниципального района Воронежской области.

ПРАВИЛА ЗЕМЛЕПОЛЬЗОВАНИЯ И ЗАСТРОЙКИ
 Карта градостроительного зонирования территории
 Тресорукского сельского поселения Лискинского муниципального района Воронежской области



УСЛОВНЫЕ ОБОЗНАЧЕНИЯ

Территориальные границы

- Граница сельского поселения
- Граница населенного пункта

Территории, для которых градостроительные регламенты не устанавливаются.

- Земли, покрытые поверхностными водами
- Сельскохозяйственные угодья в составе земель сельскохозяйственного назначения

Территориальные зоны

- Ж1 Зона застройки индивидуальными жилыми домами
- ОД Общественно-деловая зона
- Р1 Зона рекреационного назначения - объектов отдыха
- СХ1 Зона сельскохозяйственного использования в границах населенных пунктов
- ОХ2 Зона сельскохозяйственного производства
- ОХ3 Зона животноводства
- ИТ1 Зона улиц, дорог, инженерной и транспортной инфраструктуры
- ИТ2 Зона железнодорожного транспорта
- Зона ритуальных объектов
- Объекты транспортной инфраструктуры
- Улично-дорожная сеть населенного пункта

M 1 : 50000

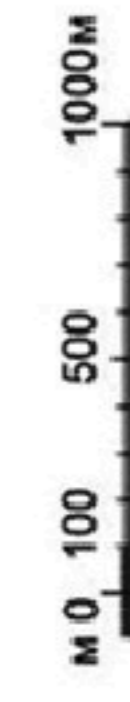

2. Карта градостроительного зонирования с отображением зон с особыми условиями использования территории Тресоруковского сельского поселения Лискинского муниципального района Воронежской области.



ПРАВИЛА ЗЕМЛЕПОЛЬЗОВАНИЯ И ЗАСТРОЙКИ
 Карта градостроительного зонирования с отображением зон с особыми условиями использования территории
 Тресоруковского сельского поселения Лискинского муниципального района Воронежской области



УСЛОВНЫЕ ОБОЗНАЧЕНИЯ

- Территориальные границы**
- Граница сельского поселения
 - Граница населенного пункта
 - Территории, для которых градостроительные регламенты не устанавливаются
 - Сельскохозяйственные угодья в составе земель сельскохозяйственного назначения
 - Земли, покрытые поверхностными водами
- Территориальные зоны**
- Зона застройки индивидуальными жилыми домами
 - Общественно-деловая зона
 - Зона рекреационного назначения - объектов отдыха
 - Зона сельскохозяйственного использования в границах населенных пунктов
 - Зона сельскохозяйственного производства
 - Зона животноводства
 - Зона улиц, дорог, инженерной и транспортной инфраструктуры
 - Зона железнодорожного транспорта
 - Зона ритуальных объектов
- Зоны с особыми условиями использования территории**
- Водоохранная зона
 - Рыбоохранная зона
 - Прибрежная защитная полоса
 - Зоны затопления и подтопления
 - Зона санитарной охраны источников питьевого и хозяйственно-бытового водоснабжения (первый пояс)
 - Санитарно-защитная зона
 - Охранная зона объектов электроэнергетики
 - Охранная зона трубопровода
 - Придорожные полосы автомобильных дорог
 - Зона минимальных расстояний до магистральных или промышленных трубопроводов
 - Зона наблюдения
 - Охранная зона пунктов государственной геодезической сети, государственной нивелирной сети и государственной гравиметрической сети
 - Защитная зона объекта культурного наследия
- Прочие объекты**
- Объект культурного наследия

М 1 : 50000

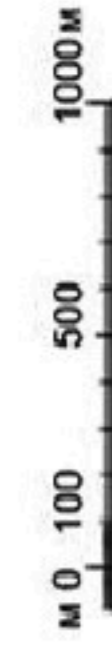

2.1. На территории Тресоруковского сельского поселения Лискинского муниципального района Воронежской области располагаются следующие объекты культурного наследия:

№ п/п	Наименование объекта культурного наследия	Сведения о границах территории объекта культурного наследия	Сведения о границах защитной зоны объекта культурного наследия	Сведения о границах зоны охраны объекта культурного наследия
1.	Церковь Троицы	Не установлена	Установлена приказом управления по охране объектов культурного наследия Воронежской области от 06.11.2019 №71-01-07/267 «Об утверждении графического описания местоположения границ (с перечнем координат характерных точек этих границ) защитных зон объектов культурного наследия, расположенных на территории Воронежской области»	Не установлена

18. Перечень территориальных зон, установленных на карте градостроительного зонирования

1. Порядок установления территориальных зон определен статьей 34 ГрК РФ. На карте градостроительного зонирования установлены следующие виды территориальных зон:

Наименование территориальной зоны	Кодовое обозначение территориальной зоны
Жилые зоны	
Зона застройки индивидуальными жилыми домами	Ж1
Общественно-деловые зоны	
Общественно-деловая зона	ОД
Зоны инженерной и транспортной инфраструктуры	
Зона улиц, дорог, инженерной и транспортной инфраструктуры	ИТ1
Зона железнодорожного транспорта	ИТ2
Зоны сельскохозяйственного использования	
Зона сельскохозяйственного использования в границах населенных пунктов	СХ1

Наименование территориальной зоны	Кодовое обозначение территориальной зоны
Зона сельскохозяйственного производства	CX2
Зона животноводства	CX3
Зоны рекреационного назначения	
Зона рекреационного назначения - объектов отдыха	P1
Зоны специального назначения	
Зона ритуальных объектов	CH1

2. Сведения о границах территориальных зон, содержащие графическое описание местоположения границ территориальных зон, перечень координат характерных точек границ территориальных зон села Тресоруково, являются приложением № 1 к настоящим Правилам.

3. Сведения о границах территориальных зон, содержащие графическое описание местоположения границ территориальных зон, перечень координат характерных точек границ территориальных зон села Доброино, являются приложением № 2 к настоящим Правилам.

4. Сведения о границах территориальных зон, содержащие графическое описание местоположения границ территориальных зон, перечень координат характерных точек границ территориальных зон села Нижнемарьино, являются приложением № 3 к настоящим Правилам.

5. Сведения о границах территориальных зон, содержащие графическое описание местоположения границ территориальных зон, перечень координат характерных точек границ территориальных зон села Рождествено, являются приложением № 4 к настоящим Правилам.

6. Сведения о границах территориальных зон, содержащие графическое описание местоположения границ территориальных зон, перечень координат характерных точек границ территориальных зон, расположенных за границами населенных пунктов на территории Тресоруковского сельского поселения, являются приложением № 5 к настоящим Правилам.

ЧАСТЬ III. ГРАДОСТРОИТЕЛЬНЫЕ РЕГЛАМЕНТЫ

19. Общие положения о градостроительном регламенте

1. Градостроительным регламентом определяется правовой режим земельных участков, равно как всего, что находится над и под поверхностью земельных участков и используется в процессе их застройки и последующей эксплуатации объектов капитального строительства.

2. Действие градостроительного регламента распространяется в равной мере на все земельные участки и объекты капитального строительства, расположенные в пределах границ территориальной зоны, обозначенной на карте градостроительного зонирования.

3. Земли и земельные участки, на которые действие градостроительных регламентов не распространяется или для которых градостроительные регламенты не устанавливаются, определены статьей 36 ГрК РФ.

20. Виды разрешенного использования

1. Разрешенное использование земельных участков и объектов капитального строительства может быть следующих видов:

- основные виды разрешенного использования;
- условно разрешенные виды использования;
- вспомогательные виды разрешенного использования,

допустимые только в качестве дополнительных по отношению к основным видам разрешенного использования и условно разрешенным видам использования и осуществляемые совместно с ними.

2. Виды разрешенного использования (далее – ВРИ) земельных участков в настоящих Правилах определяются в соответствии с приказом Министерства экономического развития Российской Федерации от 01.09.2014 № 540 «Об утверждении классификатора видов разрешенного использования земельных участков».

21. Градостроительные регламенты территориальных зон

1. Зона застройки индивидуальными жилыми домами – Ж1

№ п/п	Код ВРИ	Наименование ВРИ	Предельные (минимальные и (или) максимальные) размеры земельных участков, в том числе их площадь, м ²		Максимальный процент застройки в границах земельного участка	Предельное количество этажей или предельная высота зданий, строений, сооружений	Минимальные отступы от границ земельных участков в целях определения мест допустимого размещения зданий, строений, сооружений, за пределами которых запрещено строительство зданий, строений, сооружений
			min	max			
ОСНОВНЫЕ ВИДЫ РАЗРЕШЕННОГО ИСПОЛЬЗОВАНИЯ ЗЕМЕЛЬНЫХ УЧАСТКОВ И ОБЪЕКТОВ КАПИТАЛЬНОГО СТРОИТЕЛЬСТВА							
1	2.1	Для индивидуального жилищного строительства	300	3000	50%	3 этажа	3 метра
2	2.3	Блокированная жилая застройка	80	3000	50%	3 этажа	3 метра; 0 метров – при примыкании к соседним зданиям
3	2.2	Для ведения личного подсобного хозяйства (приусадебный земельный участок)	300	5000	30%	3 этажа	3 метра
4	13.1	Ведение огородничества	400	5000	0%	не подлежат установлению	
5	1.19	Сенокосение	600	50000	0%	не подлежат установлению	
6	1.3	Овощеводство	не подлежит установлению	5000		не подлежат установлению	
7	1.20	Выпас сельскохозяйственных животных	300	50000	0%	не подлежат установлению	
8	3.1.1	Предоставление коммунальных услуг	не подлежит установлению	5000		не подлежит установлению	
9	3.1.2	Административные здания организаций, обеспечивающих предоставление коммунальных услуг	не подлежат установлению	не подлежат установлению	60%	3 этажа	3 метра
10	3.2.2.	Оказание социальной помощи населению	не подлежат установлению	не подлежат установлению	60%	3 этажа	3 метра
11	3.2.3	Оказание услуг связи	не подлежат установлению	не подлежат установлению	60%	3 этажа	3 метра
12	3.4.1	Амбулаторно-поликлиническое обслуживание	не подлежат установлению	не подлежат установлению	60%	3 этажа	3 метра

№ п/п	Код ВРИ	Наименование ВРИ	Предельные (минимальные и (или) максимальные) размеры земельных участков, в том числе их площадь, м ²		Максимальный процент застройки в границах земельного участка	Предельное количество этажей или предельная высота зданий, строений, сооружений	Минимальные отступы от границ земельных участков в целях определения мест допустимого размещения зданий, строений, сооружений, за пределами которых застройка не допускается
			min	max			
13	3.5.1	Дошкольное, начальное и среднее общее образование	не подлежат установлению			4 этажа	3 метра
14	3.6.2.	Парки культуры и отдыха	не подлежат установлению				
15	5.1.3	Площадки для занятий спортом	не подлежат установлению				
16	11.0	Водные объекты	градостроительный регламент не устанавливается				
17	11.1	Общее пользование водными объектами	не подлежат установлению				
18	12.0.1	Улично-дорожная сеть	действие градостроительного регламента не распространяется				
19	12.0.2	Благоустройство территории	действие градостроительного регламента не распространяется				
УСЛОВНО РАЗРЕШЕННЫЕ ВИДЫ ИСПОЛЬЗОВАНИЯ ЗЕМЕЛЬНЫХ УЧАСТКОВ И ОБЪЕКТОВ КАПИТАЛЬНОГО СТРОИТЕЛЬСТВА							
20	2.1.1	Малоэтажная многоквартирная жилая застройка	600	не подлежит установлению	45%	4 этажа	6 метров
21	2.7.1	Хранение автотранспорта	не подлежат установлению				
22	3.3	Бытовое обслуживание	200	5000	60%	3 этажа	3 метра
23	3.2.4	Общесития	600	не подлежит установлению	45%	не подлежит установлению	3 метра
24	3.7.1	Осуществление религиозных обрядов	не подлежат установлению				3 метра
25	3.10.1	Амбулаторное ветеринарное обслуживание	200	5000	60%	3 этажа	3 метра
26	4.1	Деловое управление	не подлежат установлению		60%	4 этажа	3 метра
27	4.4	Магазины	200	5000	60%	3 этажа	3 метра
28	4.5	Банковская и страховая деятельность	не подлежат установлению		60%	3 этажа	3 метра
29	4.6	Общественное питание	200	5000	50%	3 этажа	3 метра
30	4.9	Служебные гаражи	не подлежит установлению	5000	60%	не подлежит установлению	3 метра
31	5.1.2	Обеспечение занятий спортом в	не подлежат установлению		45%	не подлежит установлению	3 метра

№ п/п	Код ВРИ	Наименование ВРИ	Предельные (минимальные и (или) максимальные) размеры земельных участков, в том числе их площадь, м ²		Максимальный процент застройки в границах земельного участка	Предельное количество этажей или предельная высота зданий, строений, сооружений	Минимальные отступы от границ земельных участков в целях определения мест допустимого размещения зданий, строений, сооружений, за пределами которых запрещено строительство зданий, строений, сооружений
			min	max			
		помещениях					
32	6.4	Пищевая промышленность	не подлежит установлению	5000	не подлежат установлению	15 метров	3 метра
33	8.3	Обеспечение внутреннего правопорядка	не подлежат установлению				3 метра
34	13.2	Ведение садоводства	400	5000	30%	3 этажа	3 метра

Ограничения использования земельных участков и объектов капитального строительства, устанавливаемые в соответствии с законодательством Российской Федерации, определяются пунктом 22 настоящих Правил.

2. Общественно-деловая зона – ОД

№ п/п	Код ВРИ	Наименование ВРИ	Предельные (минимальные и (или) максимальные) размеры земельных участков, в том числе их площадь, м ²		Максимальный процент застройки в границах земельного участка	Предельное количество этажей или предельная высота зданий, строений, сооружений	Минимальные отступы от границ земельных участков в целях определения мест допустимого размещения зданий, строений, сооружений, за пределами которых запрещено строительство зданий, строений, сооружений
			min	max			
ОСНОВНЫЕ ВИДЫ РАЗРЕШЕННОГО ИСПОЛЬЗОВАНИЯ ЗЕМЕЛЬНЫХ УЧАСТКОВ И ОБЪЕКТОВ КАПИТАЛЬНОГО СТРОИТЕЛЬСТВА							
1	3.1.1	Предоставление коммунальных услуг	не подлежит установлению	5000	не подлежат установлению	не подлежат установлению	
2	3.1.2	Административные здания организаций, обеспечивающих предоставление коммунальных услуг	не подлежат установлению		60%	не подлежит установлению	3 метра

№ п/п	Код ВРИ	Наименование ВРИ	Предельные (минимальные и (или) максимальные) размеры земельных участков, в том числе их площадь, м ²		Максимальный процент застройки в границах земельного участка	Предельное количество этажей или предельная высота зданий, строений, сооружений	Минимальные отступы от границ земельных участков в целях определения мест допустимого размещения зданий, строений, сооружений, за пределами которых запрещено строительство зданий, строений, сооружений
			min	max			
3	3.2.2	Оказание социальной помощи населению	не подлежат установлению		60%	не подлежит установлению	6 метров
4	3.2.3	Оказание услуг связи	не подлежат установлению		60%	не подлежит установлению	6 метров
5	3.3	Бытовое обслуживание	200	не подлежит установлению	60%	не подлежит установлению	6 метров
6	3.4.1	Амбулаторно-поликлиническое обслуживание	не подлежат установлению			не подлежит установлению	6 метров
7	3.5.1	Дошкольное, начальное и среднее общее образование	не подлежат установлению			4 этажа	6 метров
8	3.6.1	Объекты культурно-досуговой деятельности	не подлежат установлению		60%	не подлежит установлению	6 метров
9	3.6.2.	Парки культуры и отдыха	не подлежат установлению				6 метров
10	3.7.1	Осуществление религиозных обрядов	не подлежат установлению				6 метров
11	3.8.1	Государственное управление	не подлежат установлению		60%	не подлежит установлению	6 метров
12	3.10.1	Амбулаторное ветеринарное обслуживание	не подлежат установлению		60%	3 этажа	3 метра
13	4.1	Деловое управление	не подлежат установлению		50%	не подлежит установлению	6 метров
14	4.3	Рынки	не подлежат установлению		45%	не подлежит установлению	6 метров
15	4.4	Магазины	200	не подлежит установлению	60%	не подлежит установлению	3 метра
16	4.5	Банковская и страховая деятельность	не подлежат установлению		60%	не подлежит установлению	6 метров
17	4.6	Общественное питание	400	не подлежит установлению	50%	не подлежит установлению	6 метров
18	4.8.1	Развлекательные мероприятия	не подлежат установлению		45%	не подлежит установлению	6 метров
19	4.9	Служебные гаражи	не подлежат установлению				3 метра
20	5.1.2	Обеспечение занятий спортом в помещениях	не подлежат установлению		45%	не подлежит установлению	6 метров
21	5.1.3	Площадки для занятий спортом	не подлежат установлению				

№ п/п	Код ВРИ	Наименование ВРИ	Предельные (минимальные и (или) максимальные) размеры земельных участков, в том числе их площадь, м ²		Максимальный процент застройки в границах земельного участка	Предельное количество этажей или предельная высота зданий, строений, сооружений	Минимальные отступы от границ земельных участков в целях определения мест допустимого размещения зданий, строений, сооружений, за пределами которых запрещено строительство зданий, строений, сооружений
			min	max			
22	8.3	Обеспечение внутреннего правопорядка	не подлежат установлению				3 метра
23	9.3	Историко-культурная деятельность	не подлежат установлению				
24	12.0.1	Улично-дорожная сеть	действие градостроительного регламента не распространяется				
25	12.0.2	Благоустройство территории	действие градостроительного регламента не распространяется				
УСЛОВНО РАЗРЕШЕННЫЕ ВИДЫ ИСПОЛЬЗОВАНИЯ ЗЕМЕЛЬНЫХ УЧАСТКОВ И ОБЪЕКТОВ КАПИТАЛЬНОГО СТРОИТЕЛЬСТВА							
26	2.1.1	Малоэтажная многоквартирная жилая застройка	600	не подлежит установлению	45%	4 этажа	6 метров
27	2.7.1	Хранение автотранспорта	не подлежат установлению				1 метр
28	4.9.1.3	Автомобильные мойки	не подлежат установлению			1 этаж	3 метра

Ограничения использования земельных участков и объектов капитального строительства, устанавливаемые в соответствии с законодательством Российской Федерации, определяются пунктом 22 настоящих Правил.

3. Зона улиц, дорог, инженерной и транспортной инфраструктуры – ИТ1

№ п/п	Код ВРИ	Наименование ВРИ	Предельные (минимальные и (или) максимальные) размеры земельных участков, в том числе их площадь, м ²		Максимальный процент застройки в границах земельного участка	Предельное количество этажей или предельная высота зданий, строений, сооружений	Минимальные отступы от границ земельных участков в целях определения мест допустимого размещения зданий, строений, сооружений, за пределами которых запрещено строительство зданий, строений, сооружений
			min	max			
ОСНОВНЫЕ ВИДЫ РАЗРЕШЕННОГО ИСПОЛЬЗОВАНИЯ ЗЕМЕЛЬНЫХ УЧАСТКОВ И ОБЪЕКТОВ КАПИТАЛЬНОГО СТРОИТЕЛЬСТВА							
1	7.2.1	Размещение автомобильных дорог	действие градостроительного регламента не распространяется				
2	3.1.1	Предоставление коммунальных услуг	не подлежат установлению				
3	6.8	Связь	не подлежат установлению				3 метра
4	6.7	Энергетика	не подлежат установлению				3 метра
5	12.0.1	Улично-дорожная сеть	действие градостроительного регламента не распространяется				
УСЛОВНО РАЗРЕШЕННЫЕ ВИДЫ ИСПОЛЬЗОВАНИЯ ЗЕМЕЛЬНЫХ УЧАСТКОВ И ОБЪЕКТОВ КАПИТАЛЬНОГО СТРОИТЕЛЬСТВА							
6	4.9.1	Объекты дорожного сервиса	не подлежат установлению				3 метра

Ограничения использования земельных участков и объектов капитального строительства, устанавливаемые в соответствии с законодательством Российской Федерации, определяются пунктом 22 настоящих Правил.

4. Зона железнодорожного транспорта – ИТ2

№ п/п	Код ВРИ	Наименование ВРИ	Предельные (минимальные и (или) максимальные) размеры земельных участков, в том числе их площадь, м ²		Максимальный процент застройки в границах земельного участка	Предельное количество этажей или предельная высота зданий, строений, сооружений	Минимальные отступы от границ земельных участков в целях определения мест допустимого размещения зданий, строений, сооружений, за пределами которых запрещено строительство зданий, строений, сооружений
			min	max			
ОСНОВНЫЕ ВИДЫ РАЗРЕШЕННОГО ИСПОЛЬЗОВАНИЯ ЗЕМЕЛЬНЫХ УЧАСТКОВ И ОБЪЕКТОВ КАПИТАЛЬНОГО СТРОИТЕЛЬСТВА							
1	7.1.1	Железнодорожные пути	действие градостроительного регламента не распространяется				
2	7.1.2	Обслуживание железнодорожных перевозок	не подлежат установлению				3 метра
3	3.1.1	Предоставление коммунальных услуг	не подлежат установлению				
УСЛОВНО РАЗРЕШЕННЫЕ ВИДЫ ИСПОЛЬЗОВАНИЯ ЗЕМЕЛЬНЫХ УЧАСТКОВ И ОБЪЕКТОВ КАПИТАЛЬНОГО СТРОИТЕЛЬСТВА							
4	Не установлены						

Ограничения использования земельных участков и объектов капитального строительства, устанавливаемые в соответствии с законодательством Российской Федерации, определяются пунктом 22 настоящих Правил.

5. Зона сельскохозяйственного использования в границах населенных пунктов – СХ1

№ п/п	Код ВРИ	Наименование ВРИ	Предельные (минимальные и (или) максимальные) размеры земельных участков, в том числе их площадь, м ²		Максимальный процент застройки в границах земельного участка	Предельное количество этажей или предельная высота зданий, строений, сооружений	Минимальные отступы от границ земельных участков в целях определения мест допустимого размещения зданий, строений, сооружений, за пределами которых запрещено строительство зданий, строений, сооружений
			min	max			
ОСНОВНЫЕ ВИДЫ РАЗРЕШЕННОГО ИСПОЛЬЗОВАНИЯ ЗЕМЕЛЬНЫХ УЧАСТКОВ И ОБЪЕКТОВ КАПИТАЛЬНОГО СТРОИТЕЛЬСТВА							
1	1.3	Овощеводство	не подлежат установлению				
2	1.5	Садоводство	не подлежат установлению				

№ п/п	Код ВРИ	Наименование ВРИ	Предельные (минимальные и (или) максимальные) размеры земельных участков, в том числе их площадь, м ²		Максимальный процент застройки в границах земельного участка	Предельное количество этажей или предельная высота зданий, строений, сооружений	Минимальные отступы от границ земельных участков в целях определения мест допустимого размещения зданий, строений, сооружений, за пределами которых застройка запрещено
			min	max			
3	1.12	Пчеловодство	не подлежат установлению				
4	1.16	Ведение личного подсобного хозяйства на полевых участках	не подлежат установлению				
5	1.17	Питомники	не подлежат установлению				
6	1.19	Сенокосение	не подлежат установлению				
7	1.20	Выпас сельскохозяйственных животных	не подлежат установлению				
8	3.1.1	Предоставление коммунальных услуг	не подлежат установлению				
9	11.1	Общее пользование водными объектами	не подлежат установлению				
10	12.0.2	Благоустройство территории	действие градостроительного регламента не распространяется				
11	13.1	Ведение огородничества	400	5000	0%	не подлежат установлению	
УСЛОВНО РАЗРЕШЕННЫЕ ВИДЫ ИСПОЛЬЗОВАНИЯ ЗЕМЕЛЬНЫХ УЧАСТКОВ И ОБЪЕКТОВ КАПИТАЛЬНОГО СТРОИТЕЛЬСТВА							
12	1.15	Хранение и переработка сельскохозяйственной продукции	не подлежат установлению				3 метра
13	6.8	Связь	не подлежат установлению				3 метра

Ограничения использования земельных участков и объектов капитального строительства, устанавливаемые в соответствии с законодательством Российской Федерации, определяются пунктом 22 настоящих Правил.

6. Зона сельскохозяйственного производства – СХ2

№ п/п	Код ВРИ	Наименование ВРИ	Предельные (минимальные и (или) максимальные) размеры земельных участков, в том числе их площадь, м ²		Максимальный процент застройки в границах земельного участка	Предельное количество этажей или предельная высота зданий, строений, сооружений	Минимальные отступы от границ земельных участков в целях определения мест допустимого размещения зданий, строений, сооружений, за пределами которых запрещено строительство зданий, строений, сооружений
			min	max			
ОСНОВНЫЕ ВИДЫ РАЗРЕШЕННОГО ИСПОЛЬЗОВАНИЯ ЗЕМЕЛЬНЫХ УЧАСТКОВ И ОБЪЕКТОВ КАПИТАЛЬНОГО СТРОИТЕЛЬСТВА							
1	1.12	Пчеловодство	не подлежат установлению				
2	1.15	Хранение и переработка сельскохозяйственной продукции	не подлежат установлению				3 метра
3	1.17	Питомники	не подлежат установлению				
4	1.18	Обеспечение сельскохозяйственного производства	не подлежат установлению				3 метра
5	3.1.1	Предоставление коммунальных услуг	не подлежат установлению				
6	4.1	Деловое управление	не подлежат установлению		50%	не подлежит установлению	3 метра
7	4.4	Магазины	не подлежат установлению	5000	50%	не подлежит установлению	3 метра
8	4.9.1.1	Заправка транспортных средств	не подлежат установлению			1 этаж	3 метра
9	4.9.1.3	Автомобильные мойки	не подлежат установлению			1 этаж	3 метра
10	4.9.1.4	Ремонт автомобилей	не подлежат установлению			1 этаж	3 метра
11	6.9	Склады	не подлежат установлению		60%	не подлежит установлению	3 метра
12	6.9.1	Складские площадки	не подлежат установлению				
13	12.0.2	Благоустройство территории	действие градостроительного регламента не распространяется				
УСЛОВНО РАЗРЕШЕННЫЕ ВИДЫ ИСПОЛЬЗОВАНИЯ ЗЕМЕЛЬНЫХ УЧАСТКОВ И ОБЪЕКТОВ КАПИТАЛЬНОГО СТРОИТЕЛЬСТВА							
14	1.8	Скотоводство	не подлежат установлению				3 метра
15	6.4	Пищевая промышленность	не подлежат установлению				3 метра
16	6.8	Связь	не подлежат установлению				3 метра

Ограничения использования земельных участков и объектов капитального строительства, устанавливаемые в соответствии с законодательством Российской Федерации, определяются пунктом 22 настоящих Правил.

7. Зона животноводства – СХЗ

№ п/п	Код ВРИ	Наименование ВРИ	Предельные (минимальные и (или) максимальные) размеры земельных участков, в том числе их площадь, м ²		Максимальный процент застройки в границах земельного участка	Предельное количество этажей или предельная высота зданий, строений, сооружений	Минимальные отступы от границ земельных участков в целях определения мест допустимого размещения зданий, строений, сооружений, за пределами которых запрещено строительство зданий, строений, сооружений
			min	max			
ОСНОВНЫЕ ВИДЫ РАЗРЕШЕННОГО ИСПОЛЬЗОВАНИЯ ЗЕМЕЛЬНЫХ УЧАСТКОВ И ОБЪЕКТОВ КАПИТАЛЬНОГО СТРОИТЕЛЬСТВА							
1	1.8	Скотоводство	не подлежат установлению				3 метра
2	1.9	Звероводство	не подлежат установлению				3 метра
3	1.10	Птицеводство	не подлежат установлению				3 метра
4	1.15	Хранение и переработка сельскохозяйственной продукции	не подлежат установлению				3 метра
5	1.18	Обеспечение сельскохозяйственного производства	не подлежат установлению				3 метра
6	1.19	Сенокошение	не подлежат установлению				
7	1.20	Выпас сельскохозяйственных животных	не подлежат установлению				
8	3.1.1	Предоставление коммунальных услуг	не подлежат установлению				
УСЛОВНО РАЗРЕШЕННЫЕ ВИДЫ ИСПОЛЬЗОВАНИЯ ЗЕМЕЛЬНЫХ УЧАСТКОВ И ОБЪЕКТОВ КАПИТАЛЬНОГО СТРОИТЕЛЬСТВА							
9	4.9.1.1	Заправка транспортных средств	не подлежат установлению		1 этаж		3 метра
10	6.9	Склады	не подлежат установлению	60%		не подлежит установлению	3 метра
11	6.9.1	Складские площадки	не подлежат установлению				

Ограничения использования земельных участков и объектов капитального строительства, устанавливаемые в соответствии с законодательством Российской Федерации, определяются пунктом 22 настоящих Правил.

8. Зона рекреационного назначения - объектов отдыха - Р1

№ п/п	Код ВРИ	Наименование ВРИ	Предельные (минимальные и (или) максимальные) размеры земельных участков, в том числе их площадь, м ²		Максимальный процент застройки в границах земельного участка	Предельное количество этажей или предельная высота зданий, строений, сооружений	Минимальные отступы от границ земельных участков в целях определения мест допустимого размещения зданий, строений, сооружений, за пределами которых запрещено строительство зданий, строений, сооружений
			min	max			
ОСНОВНЫЕ ВИДЫ РАЗРЕШЕННОГО ИСПОЛЬЗОВАНИЯ ЗЕМЕЛЬНЫХ УЧАСТКОВ И ОБЪЕКТОВ КАПИТАЛЬНОГО СТРОИТЕЛЬСТВА							
1	3.6.2.	Парки культуры и отдыха	не подлежат установлению				
2	5.1.3	Площадки для занятий спортом	не подлежат установлению				
3	11.1	Общее пользование водными объектами	не подлежат установлению				
4	12.0.2	Благоустройство территории	действие градостроительного регламента не распространяется				
УСЛОВНО РАЗРЕШЕННЫЕ ВИДЫ ИСПОЛЬЗОВАНИЯ ЗЕМЕЛЬНЫХ УЧАСТКОВ И ОБЪЕКТОВ КАПИТАЛЬНОГО СТРОИТЕЛЬСТВА							
5	3.1.1	Предоставление коммунальных услуг	не подлежат установлению				
6	4.6	Общественное питание	200	1000	50%	не подлежит установлению	3 метра
7	4.8.1	Развлекательные мероприятия	200	3000	45%	не подлежит установлению	3 метра

Ограничения использования земельных участков и объектов капитального строительства, устанавливаемые в соответствии с законодательством Российской Федерации, определяются пунктом 22 настоящих Правил.

9. Зона ритуальных объектов - СНТ

№ п/п	Код ВРИ	Наименование ВРИ	Предельные (минимальные и (или) максимальные) размеры земельных участков, в том числе их площадь, м ²		Максимальный процент застройки в границах земельного участка	Предельное количество этажей или предельная высота зданий, строений, сооружений	Минимальные отступы от границ земельных участков в целях определения мест допустимого размещения зданий, строений, сооружений, за пределами которых запрещено строительство зданий, строений, сооружений	
			min	max				
ОСНОВНЫЕ ВИДЫ РАЗРЕШЕННОГО ИСПОЛЬЗОВАНИЯ ЗЕМЕЛЬНЫХ УЧАСТКОВ И ОБЪЕКТОВ КАПИТАЛЬНОГО СТРОИТЕЛЬСТВА								
1	12.1	Ритуальная деятельность	не подлежит установлению	400000	не подлежат установлению	3 метра		
2	12.0.2	Благоустройство территории	действие градостроительного регламента не распространяется					
3	3.1.1	Предоставление коммунальных услуг	не подлежат установлению					
УСЛОВНО РАЗРЕШЕННЫЕ ВИДЫ ИСПОЛЬЗОВАНИЯ ЗЕМЕЛЬНЫХ УЧАСТКОВ И ОБЪЕКТОВ КАПИТАЛЬНОГО СТРОИТЕЛЬСТВА								
4	Не установлены							

Ограничения использования земельных участков и объектов капитального строительства, устанавливаемые в соответствии с законодательством Российской Федерации, определяются пунктом 22 настоящих Правил.

22. Ограничения использования земельных участков и объектов капитального строительства, устанавливаемые в соответствии с законодательством Российской Федерации

1. На территории Тресоруковского сельского поселения Лискинского муниципального района Воронежской области располагаются следующие зоны с особыми условиями использования территории:
 - защитная зона объекта культурного наследия;

- охранный зона объектов электроэнергетики (объектов электросетевого хозяйства и объектов по производству электрической энергии);
- придорожные полосы автомобильных дорог;
- охранный зона трубопроводов (газопроводов, нефтепроводов и нефтепродуктопроводов, аммиакопроводов);
- водоохранная (рыбоохранная) зона;
- прибрежная защитная полоса;
- зоны санитарной охраны источников питьевого и хозяйственно-бытового водоснабжения, а также устанавливаемые в случаях, предусмотренных Водным кодексом Российской Федерации, в отношении подземных водных объектов зоны специальной охраны;
- зоны затопления и подтопления;
- санитарно-защитная зона;
- охранный зона пунктов государственной геодезической сети, государственной нивелирной сети и государственной гравиметрической сети;
- зона наблюдения;
- зона минимальных расстояний до магистральных или промышленных трубопроводов (газопроводов, нефтепроводов и нефтепродуктопроводов, аммиакопроводов).

2. Ограничения для зон с особыми условиями использования территории установлены в соответствии с действующими нормативами.

№ п/п	Вид зоны	Ограничения в использовании земельных участков и объектов капитального строительства	Основания установления ограничений
1	Защитная зона объекта культурного наследия	Запрещается строительство объектов капитального строительства и их реконструкция, связанная с изменением их параметров (высоты, количества этажей, площади), за исключением строительства и реконструкции линейных объектов.	Приказ управления по охране объектов культурного наследия Воронежской области от 06.11.2019 №71-01-07/267 «Об утверждении графического описания местоположения границ (с перечнем координат характерных точек этих границ) защитных зон объектов культурного наследия, расположенных на территории Воронежской области»
2	Охранная зона объектов электроэнергетики (объектов электросетевого хозяйства и объектов по производству электрической энергии)	<p>1. В охранных зонах объектов электросетевого хозяйства, размещенных на земельных участках, запрещается осуществлять любые действия, которые могут нарушить безопасную работу объектов электросетевого хозяйства, в том числе привести к их повреждению или уничтожению, и (или) повлечь причинение вреда жизни, здоровью граждан и имуществу физических или юридических лиц, а также повлечь нанесение экологического ущерба и возникновение пожаров, в том числе:</p> <ul style="list-style-type: none"> - набрасывать на провода и опоры воздушных линий электропередачи посторонние предметы, а также подниматься на опоры воздушных линий электропередачи; - размещать любые объекты и предметы (материалы) в пределах созданных в соответствии с требованиями нормативно-технических документов проходов и подъездов для доступа к объектам электросетевого хозяйства, а также проводить любые работы и возводить сооружения, которые могут препятствовать доступу к объектам электросетевого хозяйства, без создания необходимых для такого доступа проходов и подъездов; - находиться в пределах огороженной территории и помещениях распределительных устройств и подстанций, открывать двери и люки распределительных устройств и подстанций, производить переключения и подключения в электрических сетях (указанное требование не распространяется на работников, занятых выполнением разрешённых в установленном порядке работ); 	<p>Постановление Правительства Российской Федерации от 24.02.2009 № 160 «О порядке установления охранных зон объектов электросетевого хозяйства и особых условий использования земельных участков, расположенных в границах таких зон»</p> <p>Постановление Правительства Российской Федерации от 18.11.2013 № 1033 «О порядке установления охранных зон объектов по производству электрической энергии и особых условий использования земельных участков, расположенных в границах таких зон»</p>

	<p>разводить огонь в пределах охранных зон вводных и распределительных устройств, подстанций, воздушных линий электропередачи, а также в охранных зонах кабельных линий электропередачи;</p> <ul style="list-style-type: none"> - размещать свалки; - производить работы ударными механизмами, сбрасывать тяжести массой свыше 5 тонн, производить сброс и слив едких и коррозионных веществ и горюче-смазочных материалов (в охранных зонах подземных кабельных линий электропередачи). <p>2. Для объектов электросетевого хозяйства напряжением свыше 1000 вольт, помимо действий, предусмотренных пунктом 1, запрещается:</p> <ul style="list-style-type: none"> - складировать или размещать хранилища любых, в том числе горюче-смазочных материалов; - размещать детские и спортивные площадки, стадионы, рынки, торговые точки, полевые станы, загоны для скота, гаражи и стоянки всех видов машин и механизмов, проводить любые мероприятия, связанные с большим скоплением людей, не занятых выполнением разрешённых в установленном порядке работ (в охранных зонах воздушных линий электропередачи); - использовать (запускать) любые летательные аппараты, в том числе воздушных змеев, спортивные модели летательных аппаратов (в охранных зонах воздушных линий электропередачи); - бросать якоря с судов и осуществлять их проход с отданными якорями, цепями, лотами, волокушами и тралями (в охранных зонах подводных кабельных линий электропередачи); - осуществлять проход судов с поднятыми стрелами кранов и других механизмов (в охранных зонах воздушных линий электропередачи). <p>3. Без письменного разрешения сетевой организации запрещается:</p> <ul style="list-style-type: none"> - строительство, капитальный ремонт, реконструкция или снос зданий и сооружений; - горные, взрывные, мелиоративные работы, в том числе связанные с временным затоплением земель; - посадка и вырубка деревьев и кустарников; - дноуглубительные, землечерпальные и погрузочно-разгрузочные
--	---

<p>работы, добыча рыбы, других водных животных и растений придонными орудиями лова, устройство водопоев, колка и заготовка льда (в охранных зонах подводных кабельных линий электропередачи);</p> <ul style="list-style-type: none"> - проход судов, у которых расстояние по вертикали от верхнего крайнего габарита с грузом или без груза до нижней точки провеса проводов переходов воздушных линий электропередачи через водоёмы менее минимально допустимого расстояния, в том числе с учётом максимального уровня подъёма воды при паводке; - проезд машин и механизмов, имеющих общую высоту с грузом или без груза от поверхности дороги более 4,5 метра (в охранных зонах воздушных линий электропередачи); - земляные работы на глубине более 0,3 метра (на вспахиваемых землях на глубине более 0,45 метра), а также планировка грунта (в охранных зонах подземных кабельных линий электропередачи); - полив сельскохозяйственных культур в случае, если высота струи воды может составить свыше 3 метров (в охранных зонах воздушных линий электропередачи); - полевые сельскохозяйственные работы с применением сельскохозяйственных машин и оборудования высотой более 4 метров (в охранных зонах воздушных линий электропередачи) или полевые сельскохозяйственные работы, связанные с вспашкой земли (в охранных зонах кабельных линий электропередачи). <p>4. Для объектов электросетевого хозяйства напряжением до 1000 вольт, помимо действий, предусмотренных пунктом 3, без письменного решения о согласовании сетевых организаций запрещается:</p> <ul style="list-style-type: none"> - размещать детские и спортивные площадки, стадионы, рынки, торговые точки, полевые станы, загоны для скота, гаражи и стоянки всех видов машин и механизмов, садовые, огородные земельные участки и иные объекты недвижимости, расположенные в границах территории ведения гражданами садоводства или огородничества для собственных нужд объектов жилищного строительства, в том числе индивидуального (в охранных зонах воздушных линий электропередачи); - складировать или размещать хранилища любых, в том числе горюче-смазочных материалов;

- устранять причалы для стоянки судов, барж и плавучих кранов, бросать якоря с судов и осуществлять их проход с отданными якорями, цепями, лотами, волокушами и тралами (в охранных зонах подводных кабельных линий электропередачи).
5. В охранных зонах объектов по производству электрической энергии запрещается осуществлять действия, которые могут нарушить безопасную работу объектов, в том числе привести к их повреждению или уничтожению и (или) повлечь причинение вреда жизни, здоровью граждан и имуществу физических или юридических лиц, а также нанесение вреда окружающей среде и возникновение пожаров и чрезвычайных ситуаций, а именно:
- убирать, перемещать, засыпать и повреждать предупреждающие знаки;
 - размещать кладбища, скотомогильники, захоронения отходов производства и потребления, радиоактивных, химических, взрывчатых, токсичных, отравляющих и ядовитых веществ;
 - производить сброс и слив едких и коррозионных веществ, в том числе растворов кислот, щелочей и солей, а также горюче-смазочных материалов;
 - разводить огонь и размещать какие-либо открытые или закрытые источники огня;
 - проводить работы, размещать объекты и предметы, возводить сооружения, которые могут препятствовать доступу к объектам, без создания необходимых для такого доступа проходов и подъездов;
 - производить работы ударными механизмами, сбрасывать тяжести массой свыше 5 тонн;
 - складировать любые материалы, в том числе взрывоопасные, пожароопасные и горюче-смазочные.
6. Без письменного согласования владельцев объектов запрещается:
- размещать детские и спортивные площадки, стадионы, рынки, торговые точки, полевые станы, загоны для скота, гаражи и стоянки всех видов машин и механизмов;
 - проводить любые мероприятия, связанные с пребыванием людей, не занятых выполнением работ, разрешенных в установленном порядке;
 - осуществлять горные, взрывные, мелиоративные работы, в том

		<p>числе связанные с временным затоплением земель.</p>	
3	<p>Придорожные полосы автомобильных дорог</p>	<p>В придорожных полосах федеральных автомобильных дорог общего пользования, в придорожных полосах автомобильных дорог общего пользования регионального или межмуниципального значения запрещается строительство капитальных сооружений, за исключением:</p> <ul style="list-style-type: none"> - объектов, предназначенных для обслуживания таких автомобильных дорог, их строительства, реконструкции, капитального ремонта, монтажа и содержания; - объектов Государственной инспекции безопасности дорожного движения Министерства внутренних дел Российской Федерации; - объектов дорожного сервиса, рекламных конструкций, информационных щитов и указателей; - инженерных коммуникаций. 	<p>Приказ Минтранса России от 13.01.2010 № 4 «Об установлении и использовании придорожных полос автомобильных дорог федерального значения»</p> <p>Постановление правительства Воронежской области от 19.10.2010 № 879 «Об утверждении Порядка установления и использования придорожных полос автомобильных дорог общего пользования регионального или межмуниципального значения Воронежской области»</p>
4	<p>Охранная зона трубопроводов (газопроводов, нефтепроводов и аммиакопроводов)</p>	<p>1. В охранных зонах трубопроводов запрещается производить всякого рода действия, могущие нарушить нормальную эксплуатацию трубопроводов либо привести к их повреждению, в частности:</p> <ul style="list-style-type: none"> - перемещать, засыпать и ломать опознавательные и сигнальные знаки, контролировать - измерительные пункты; - открывать люки, калитки и двери необслуживаемых усилительных пунктов кабельной связи, огражденный узел линейной арматуры, станций катодной и дренажной защиты, линейных и смотровых колодцев и других линейных устройств, открывать и закрывать краны и задвижки, отключать или включать средства связи, энергоснабжения и телемеханики трубопроводов; - устраивать всякого рода свалки, выливать растворы кислот, солей и щелочей; - разрушать берегоукрепительные сооружения, водопропускные устройства, земляные и иные сооружения (устройства), предохраняющие трубопроводы от разрушения, а прилегающую территорию и окружающую местность - от аварийного разлива транспортируемой продукции; - бросать якоря, проходить с отданными якорями, цепями, лотами, 	<p>Федеральный закон от 31.03.1999 № 69-ФЗ «О газоснабжении в Российской Федерации»</p> <p>«Правила охраны магистральных трубопроводов», утвержденные Минтопэнерго РФ 29.04.1992, Постановлением Госгортехнадзора РФ от 22.04.1992 № 9</p> <p>Постановление Госгортехнадзора Российской Федерации от 23.11.1994 № 61 «О распространении «Правил охраны магистральных трубопроводов» на магистральные аммиакопроводы»</p> <p>Постановление Правительства Российской Федерации от 08.09.2017 № 1083 «Об утверждении Правил охраны магистральных газопроводов и о внесении изменений в Положение о представлении в федеральный</p>

	<p>волокушами и тралами, производить дноуглубительные и землечерпальные работы;</p> <p>- разводить огонь и размещать какие-либо открытые или закрытые источники огня.</p> <p>2. В охранных зонах трубопроводов без письменного разрешения предприятий трубопроводного транспорта запрещается:</p> <ul style="list-style-type: none"> - возводить любые постройки и сооружения; на расстоянии ближе 1000 м от оси амниакопровода запрещается: строить коллективные сады с жилыми домами, устраивать массовые спортивные соревнования, соревнования с участием зрителей, купания, массовый отдых людей, любительское рыболовство, расположение временных полевых жилищ и станов любого назначения, загоны для скота; - высаживать деревья и кустарники всех видов, складировать корма, удобрения, материалы, сено и солому, располагать конюшни, содержать скот, выделять рыбопромысловые участки, производить добычу рыбы, а также водных животных и растений, устраивать водопой, производить колку и заготовку льда; - сооружать проезды и переезды через трассы трубопроводов, устраивать стоянки автомобильного транспорта, тракторов и механизмов, размещать сады и огороды; - производить мелиоративные земляные работы, сооружать оросительные и осушительные системы; - производить всякого рода открытые и подземные, горные, строительные, монтажные и взрывные работы, планировку грунта. <p>3. В охранных зонах магистральных газопроводов запрещается:</p> <ul style="list-style-type: none"> - перемещать, насыпать, повреждать и разрушать контрольно-измерительные и контрольно-диагностические пункты, предупредительные надписи, опознавательные и сигнальные знаки местонахождения магистральных газопроводов; - открывать двери и люки необслуживаемых усилительных пунктов на кабельных линиях связи, калитки ограждений узлов линейной арматуры, двери установок электрохимической защиты, люки линейных и смотровых колодцев, открывать и закрывать краны, задвижки, отключать и включать средства связи, энергоснабжения, устройства телемеханики магистральных газопроводов; 	<p>орган исполнительной власти (его территориальные органы), уполномоченный Правительством Российской Федерации на осуществление государственного кадастрового учета, ведение Единого государственного реестра недвижимости и предоставление сведений, содержащихся в Едином государственном реестре недвижимости, федеральными органами исполнительной власти, органами государственной власти субъектов Российской Федерации и органами местного самоуправления дополнительных сведений, воспроизводимых на публичных кадастровых картах»</p> <p>Постановление Правительства Российской Федерации от 20.11.2000 № 878 «Об утверждении Правил охраны газораспределительных сетей»</p>
--	---	--

- устраивать свалки, осуществлять сброс и слив едких и коррозионно-агрессивных веществ и горюче-смазочных материалов;
 - складировать любые материалы, в том числе горюче-смазочные, или размещать хранилища любых материалов;
 - повреждать берегозащитные, водовыпускные сооружения, земляные и иные сооружения (устройства), предохраняющие магистральный газопровод от разрушения;
 - осуществлять постановку судов и плавучих объектов на якорь, добычу морских млекопитающих, рыболовство придонными орудиями добычи (вылова) водных биологических ресурсов, плавание с вытравленной якорь-цепью;
 - проводить дноуглубительные и другие работы, связанные с изменением дна и берегов водных объектов, за исключением работ, необходимых для технического обслуживания объекта магистрального газопровода;
 - проводить работы с использованием ударно-импульсных устройств и вспомогательных механизмов, сбрасывать грузы;
 - осуществлять рекреационную деятельность (кроме деятельности по размещению туристских стоянок), разводить костры и размещать источники огня;
 - огораживать и перегораживать охранные зоны;
 - размещать какие-либо здания, строения, сооружения, не относящиеся к объектам, указанным в пункте 2 Правил, за исключением объектов, указанных в подпунктах «д» – «к» и «м» пункта 6 Правил, утвержденных Постановлением Правительства РФ от 08.09.2017 № 1083;
 - осуществлять несанкционированное подключение (присоединение) к магистральному газопроводу.
4. В охранных зонах магистральных газопроводов без письменного разрешения собственника магистрального газопровода или организации, эксплуатирующей магистральный газопровод не допускается:
- проведение горных, взрывных, строительных, монтажных, мелноративных работ, в том числе работ, связанных с затоплением земель;
 - осуществление посадки и вырубки деревьев и кустарников;
 - проведение погрузочно-разгрузочных работ, устройство водопоев

	<p>скота, колка и заготовка льда;</p> <ul style="list-style-type: none"> - проведение земляных работ на глубине более чем 0,3 метра, планировка грунта; - сооружение запруд на реках и ручьях; - складирование кормов, удобрений, сена, соломы, размещение полевых станков и загонов для скота; - размещение туристских стоянок; - размещение гаражей, стоянок и парковок транспортных средств; - сооружение переездов через магистральные газопроводы; - прокладка инженерных коммуникаций; - проведение инженерных изысканий, связанных с бурением скважин и устройством шурфов; - устройство причалов для судов и пляжей; - проведение работ на объектах транспортной инфраструктуры, находящихся на территории охранной зоны; - проведение работ, связанных с временным загоплением земель, не относящихся к землям сельскохозяйственного назначения. <p>5. В границах охранной зоны газораспределительных сетей запрещается:</p> <ul style="list-style-type: none"> - строить объекты жилищно-гражданского и производственного назначения; - сносить и реконструировать мосты, коллекторы, автомобильные и железные дороги с расположенными на них газораспределительными сетями без предварительного выноса этих газопроводов по согласованию с эксплуатационными организациями; - разрушать берегоукрепительные сооружения, водопропускные устройства, земляные и иные сооружения, предохраняющие газораспределительные сети от разрушений; - перемещать, повреждать, засыпать и уничтожать опознавательные знаки, контрольно-измерительные пункты и другие устройства газораспределительных сетей; - устраивать свалки и склады, разливать растворы кислот, солей, щелочей и других химически активных веществ; - огораживать и перегораживать охранные зоны, препятствовать доступу персонала эксплуатационных организаций к газораспределительным сетям, проведение обслуживания и
--	---

		<p>устранению повреждений газораспределительных сетей;</p> <ul style="list-style-type: none"> - разводить огонь и размещать источники огня; - рыть погреб, копать и обрабатывать почву сельскохозяйственными и мелiorативными орудиями и механизмами на глубину более 0,3 метра; - открывать калитки и двери газорегуляторных пунктов, станций катодной и дренажной защиты, люки подземных колодцев, включать или отключать электроснабжение средств связи, освещения и систем телемеханики; - набрасывать, приставлять и привязывать к опорам и надземным газопроводам, ограждениям и зданиям газораспределительных сетей посторонние предметы, лестницы, влезать на них; - самовольно подключаться к газораспределительным сетям. 	
5	Водоохранная зона	<p>В границах водоохранной зоны запрещается:</p> <ul style="list-style-type: none"> - использование сточных вод в целях регулирования плодородия почв; - размещение кладбищ, скотомогильников, объектов размещения отходов производства и потребления, химических, взрывчатых, токсичных, отравляющих и ядовитых веществ, пунктов захоронения радиоактивных отходов; - осуществление авиационных мер по борьбе с вредными организмами; - движение и стоянка транспортных средств (кроме специальных транспортных средств), за исключением их движения по дорогам и стоянки на дорогах и в специально оборудованных местах, имеющих твердое покрытие; - строительство и реконструкция автозаправочных станций, складов горюче-смазочных материалов (за исключением случаев, если автозаправочные станции, склады горюче-смазочных материалов размещены на территориях портов, инфраструктуры внутренних водных путей, в том числе баз (сооружений) для стоянки маломерных судов, объектов органов федеральной службы безопасности), станций технического обслуживания, используемых для технического осмотра и ремонта транспортных средств, осуществление мойки транспортных средств; - размещение специализированных хранилищ пестицидов и агрохимикатов, применение пестицидов и агрохимикатов; 	Водный кодекс Российской Федерации

		<ul style="list-style-type: none"> - сброс сточных, в том числе дренажных, вод; - разведка и добыча общераспространенных полезных ископаемых (за исключением случаев, если разведка и добыча общераспространенных полезных ископаемых осуществляются пользователями недр, осуществляющими разведку и добычу иных видов полезных ископаемых, в границах предоставленных им в соответствии с законодательством Российской Федерации о недрах горных отводов и (или) геологических отводов на основании утвержденного технического проекта в соответствии со ст. 19.1 Закона Российской Федерации от 21 февраля 1992 года № 2395-1 «О недрах»). 	
6	Рыбоохранная зона	<p>В границах рыбоохранной зоны запрещается:</p> <ul style="list-style-type: none"> - использование сточных вод в целях регулирования плодородия почв; - размещение кладбищ, скотомогильников, объектов размещения отходов производства и потребления, химических, взрывчатых, токсичных, отравляющих и ядовитых веществ, пунктов захоронения радиоактивных отходов; - осуществление авиационных мер по борьбе с вредными организмами; - движение и стоянка транспортных средств (кроме специальных транспортных средств), за исключением их движения по дорогам и стоянки на дорогах и в специально оборудованных местах, имеющих твердое покрытие; - размещение автозаправочных станций, складов горюче-смазочных материалов (за исключением случаев, если автозаправочные станции, склады горюче-смазочных материалов размещены на территориях портов, судостроительных и судоремонтных организаций, инфраструктуры внутренних водных путей при условии соблюдения требований законодательства в области охраны окружающей среды и Водного кодекса Российской Федерации), станций технического обслуживания, используемых для технического осмотра и ремонта транспортных средств, осуществление мойки транспортного средства; - размещение специализированных хранилищ пестицидов и агрохимикатов, применение пестицидов и агрохимикатов; - сброс сточных, в том числе дренажных, вод; - разведка и добыча общераспространенных полезных ископаемых 	<p>Постановление Правительства Российской Федерации от 06.10.2008 № 743 «Об утверждении Правил установления рыбоохранных зон»</p>

		<p>(за исключением случаев, если разведка и добыча общераспространенных полезных ископаемых осуществляются пользователями недр, осуществляющими разведку и добычу иных видов полезных ископаемых, в границах предоставленных им в соответствии с законодательством Российской Федерации о недрах горных отводов и (или) геологических отводов на основании утвержденного технического проекта в соответствии со статьей 19.1 Закона Российской Федерации «О недрах»);</p> <ul style="list-style-type: none"> - распашка земель; - размещение отвалов размываемых грунтов; - выпас сельскохозяйственных животных и организация для них летних лагерей, ванн. 	
7	Прибрежная защитная полоса	<p>В границах прибрежных защитных полос запрещается:</p> <ul style="list-style-type: none"> - использование сточных вод в целях регулирования плодородия почв; - размещение кладбищ, скотомогильников, объектов размещения отходов производства и потребления, химических, взрывчатых, токсичных, отравляющих и ядовитых веществ, пунктов захоронения радиоактивных отходов; - осуществление авиационных мер по борьбе с вредными организмами; - движение и стоянка транспортных средств (кроме специальных транспортных средств), за исключением их движения по дорогам и стоянки на дорогах и в специально оборудованных местах, имеющих твердое покрытие; - строительство и реконструкция автозаправочных станций, складов горюче-смазочных материалов (за исключением случаев, если автозаправочные станции, склады горюче-смазочных материалов размещены на территориях портов, инфраструктуры внутренних водных путей, в том числе баз (сооружений) для стоянки маломерных судов, объектов органов федеральной службы безопасности), станций технического обслуживания, используемых для технического осмотра и ремонта транспортных средств, осуществление мойки транспортных средств; - размещение специализированных хранилищ пестицидов и агрохимикатов, применение пестицидов и агрохимикатов; - сброс сточных, в том числе дренажных, вод; 	Водный кодекс Российской Федерации

		<p>- разведка и добыча общераспространенных полезных ископаемых (за исключением случаев, если разведка и добыча общераспространенных полезных ископаемых осуществляются пользователями недр, осуществляющими разведку и добычу иных видов полезных ископаемых, в границах предоставленных им в соответствии с законодательством Российской Федерации о недрах горных отводов и (или) геологических отводов на основании утвержденного технического проекта в соответствии со ст. 19.1 Закона Российской Федерации от 21 февраля 1992 года № 2395-1 «О недрах»);</p> <p>- распашка земель;</p> <p>- размещение отвалов размываемых грунтов;</p> <p>- выпас сельскохозяйственных животных и организация для них летних лагерей, ванн.</p>	
8	<p>Зоны санитарной охраны источников питьевого и хозяйственно-бытового водоснабжения, а также устанавливаемые в случаях, предусмотренных Водным кодексом Российской Федерации, в отношении подземных водных объектов зоны специальной охраны</p>	<p>В зоне санитарной охраны источников питьевого и хозяйственно-бытового водоснабжения запрещается сброс сточных, в том числе дренажных, вод.</p> <p>На территории зоны санитарной охраны подземных источников водоснабжения:</p> <p>1. В первом поясе не допускается:</p> <ul style="list-style-type: none"> - посадка высокоствольных деревьев; - все виды строительства, не имеющие непосредственного отношения к эксплуатации, реконструкции и расширению водопроводных сооружений, в том числе прокладка трубопроводов различного назначения; - размещение жилых и хозяйственно-бытовых зданий; - проживание людей; - применение ядохимикатов и удобрений. <p>2. Во втором поясе запрещено:</p> <ul style="list-style-type: none"> - закачка отработанных вод в подземные горизонты, подземное складирование твердых отходов и разработка недр земли; - размещение кладбищ, скотомогильников, полей ассенизации, полей фильтрации, навозохранилищ, силосных траншей, животноводческих и птицеводческих предприятий и других объектов, обуславливающих опасность микробного загрязнения подземных вод; 	<p>Водный кодекс Российской Федерации</p> <p>СанПиН 2.1.4.1110-02 «Зоны санитарной охраны источников водоснабжения и водопроводов питьевого назначения»</p>

	<p>- применение удобрений и ядохимикатов;</p> <p>- рубка леса главного пользования и реконструкции;</p> <p>- размещение складов горюче-смазочных материалов, ядохимикатов и минеральных удобрений, накопителей промстоков, шламохранилищ и других объектов, обуславливающих опасность химического загрязнения подземных вод.</p> <p>Бурение новых скважин и новое строительство, связанное с нарушением почвенного покрова, производится при обязательном согласовании с центром государственного санитарно-эпидемиологического надзора.</p> <p>3. В третьем поясе запрещено:</p> <ul style="list-style-type: none"> - закачка отработанных вод в подземные горизонты, подземное складирование твёрдых отходов и разработка недр земли; - размещение складов горюче-смазочных материалов, ядохимикатов и минеральных удобрений, накопителей промстоков, шламохранилищ и других объектов, обуславливающих опасность химического загрязнения подземных вод. Размещение таких объектов допускается в пределах третьего пояса зоны санитарной охраны только при использовании защищённых подземных вод, при условии выполнения специальных мероприятий по защите водоносного горизонта от загрязнения при наличии санитарно-эпидемиологического заключения центра государственного санитарно-эпидемиологического надзора, выданного с учётом заключения органов геологического контроля. <p>Бурение новых скважин и новое строительство, связанное с нарушением почвенного покрова, производится при обязательном согласовании с центром государственного санитарно-эпидемиологического надзора.</p> <p>На территории зоны санитарной охраны поверхностных источников водоснабжения:</p> <p>1. В первом поясе не допускается:</p> <ul style="list-style-type: none"> - посадка высокоствольных деревьев; - все виды строительства, не имеющие непосредственного отношения к эксплуатации, реконструкции и расширению водопроводных сооружений, в том числе прокладка трубопроводов различного назначения;
--	---

- размещение жилых и хозяйственно-бытовых зданий;
 - проживание людей;
 - применение ядохимикатов и удобрений;
 - спуск любых сточных вод, в том числе сточных вод водного транспорта;
 - купание, стирка белья, водопой скота и другие виды водопользования, оказывающие влияние на качество воды.
2. Во втором поясе не допускается:
- рубка леса главного пользования и реконструкции, а также закрепление за лесозаготовительными предприятиями древесины на корню и лесосечного фонда долгосрочного пользования (допускается только рубки ухода и санитарные рубки леса);
 - расположение стойбищ и выпас скота, а также всякое другое использование водоема и земельных участков, лесных угодий в пределах прибрежной полосы шириной не менее 500 м, которое может привести к ухудшению качества или уменьшению количества воды источника водоснабжения;
 - отведение сточных вод в зоне водосбора источника водоснабжения, включая его притоки, не отвечающих гигиеническим требованиям к охране поверхностных вод;
 - размещение кладбищ, скотомогильников, полей ассенизации, полей фильтрации, навозохранилищ, силосных траншей, животноводческих и птицеводческих предприятий и других объектов, обуславливающих опасность микробного загрязнения подземных вод;
 - применение удобрений и ядохимикатов;
 - рубка леса главного пользования и реконструкции;
 - сброс промышленных, сельскохозяйственных, городских и ливневых сточных вод, содержание в которых химических веществ и микроорганизмов превышает установленные санитарными правилами гигиенические нормативы качества воды (с учетом Определения Верховного Суда РФ от 25.09.2014 № АПЛ14-393);
 - размещение складов горюче-смазочных материалов, ядохимикатов и минеральных удобрений, накопителей промстоков, шламоохранилищ и других объектов, обуславливающих опасность химического загрязнения подземных вод.

Регулирование отведения территории для нового строительства жилых, промышленных и сельскохозяйственных объектов, а также согласование изменений технологий действующих предприятий, связанных с повышением степени опасности загрязнения сточными водами источника водоснабжения производится при согласовании с центром государственного санитарно-эпидемиологического надзора.

Все работы, в том числе добыча песка, гравия, донноуглубительные, в пределах акватории зоны санитарной охраны допускаются по согласованию с центром государственного санитарно - эпидемиологического надзора лишь при обосновании гидрологическими расчетами отсутствия ухудшения качества воды в створе водозабора.

Использование химических методов борьбы с эвтрофикацией водоемов допускается при условии применения препаратов, имеющих положительное санитарно - эпидемиологическое заключение государственной санитарно - эпидемиологической службы Российской Федерации.

Использование источников водоснабжения в пределах второго пояса зоны санитарной охраны для купания, туризма, водного спорта и рыбной ловли допускается в установленных местах при условии соблюдения гигиенических требований к охране поверхностных вод, а также гигиенических требований к зонам рекреации водных объектов.

3. В третьем поясе не допускается отведение сточных вод в зоне водосбора источника водоснабжения, включая его притоки, не отвечающих гигиеническим требованиям к охране поверхностных вод.

Регулирование отведения территории для нового строительства жилых, промышленных и сельскохозяйственных объектов, а также согласование изменений технологий действующих предприятий, связанных с повышением степени опасности загрязнения сточными водами источника водоснабжения производится при согласовании с центром государственного санитарно-эпидемиологического надзора.

Все работы, в том числе добыча песка, гравия, донноуглубительные, в пределах акватории зоны санитарной охраны допускаются по

		<p>согласовано с центром государственного санитарно-эпидемиологического надзора лишь при обосновании гидрологическими расчетами отсутствия ухудшения качества воды в створе водозабора.</p> <p>Использование химических методов борьбы с эвтрофикацией водоемов допускается при условии применения препаратов, имеющих положительное санитарно-эпидемиологическое заключение государственной санитарно-эпидемиологической службы Российской Федерации.</p>	
9	<p>Зоны затопления и подтопления</p>	<p>В зонах затопления и подтопления запрещается:</p> <ul style="list-style-type: none"> - размещение новых населенных пунктов и строительство объектов капитального строительства без обеспечения инженерной защиты таких населенных пунктов и объектов от затопления, подтопления; - использование сточных вод в целях регулирования плодородия почв; - размещение кладбищ, скотомогильников, объектов размещения отходов производства и потребления, химических, взрывчатых, токсичных, отравляющих и ядовитых веществ, пунктов хранения и захоронения радиоактивных отходов; - осуществление авиационных мер по борьбе с вредными организмами. 	<p>Водный кодекс Российской Федерации</p>
10	<p>Санитарно-защитная зона</p>	<p>В границах санитарно-защитной зоны не допускается использования земельных участков в целях:</p> <ul style="list-style-type: none"> - размещения жилой застройки, объектов образовательного и медицинского назначения, спортивных сооружений открытого типа, организаций отдыха детей и их оздоровления, зон рекреационного назначения и для ведения садоводства; - размещения объектов для производства и хранения лекарственных средств, объекты пищевых отраслей промышленности, оптовых складов продовольственного сырья и пищевой продукции, комплексов водопроводных сооружений для подготовки и хранения питьевой воды, использования земельных участков в целях производства, хранения и переработки сельскохозяйственной продукции, предназначенной для дальнейшего использования в качестве пищевой продукции, если химическое, физическое и (или) биологическое воздействие объекта, в отношении которого 	<p>Постановление Правительства Российской Федерации от 03.03.2018 № 222 «Об утверждении Правил установления санитарно-защитных зон и использования земельных участков, расположенных в границах санитарно-защитных зон»</p>

		установлена санитарно-защитная зона, приведет к нарушению качества и безопасности таких средств, сырья, воды и продукции в соответствии с установленными требованиями.	
11	Охранная зона пунктов государственной геодезической сети, государственной нивелирной сети и государственной гравиметрической сети	<p>В пределах границ охранных зон пунктов запрещается использование земельных участков для осуществления видов деятельности, приводящих к повреждению или уничтожению наружных опознавательных знаков пунктов, нарушению неизменности местоположения их центров, уничтожению, перемещению, засыпке или повреждению составных частей пунктов.</p> <p>Также на земельных участках в границах охранных зон пунктов запрещается проведение работ, размещение объектов и предметов, которые могут препятствовать доступу к пунктам.</p>	Постановление Правительства РФ от 21.08.2019 № 1080 «Об охранных зонах пунктов государственной геодезической сети, государственной нивелирной сети и государственной гравиметрической сети»
12	Зона наблюдения	<p>В зоне наблюдения органами государственного санитарно-эпидемиологического надзора могут вводиться ограничения на хозяйственную деятельность в соответствии с законодательством Российской Федерации.</p> <p>Для некоторых объектов использования атомной энергии в соответствии с характеристиками безопасности этих объектов зона наблюдения может быть ограничена пределами территории объекта, здания, помещения.</p>	Федеральный закон от 21.11.1995 № 170-ФЗ «Об использовании атомной энергии»
13	Зона минимальных расстояний до магистральных или промышленных трубопроводов (газопроводов, нефтепроводов и нефтепродуктопроводов, аммиакопроводов)	Перечень ограничений использования земельных участков в границах зоны минимальных расстояний до магистральных или промышленных трубопроводов определяется Правительством РФ в положении о данном виде зоны с особыми условиями использования территории.	

Приложение №1
к правилам землепользования и застройки
Тресоруковского сельского поселения
Лискинского муниципального района
Воронежской области

**СВЕДЕНИЯ О ГРАНИЦАХ ТЕРРИТОРИАЛЬНЫХ ЗОН,
СОДЕРЖАЩИЕ ГРАФИЧЕСКОЕ ОПИСАНИЕ МЕСТОПОЛОЖЕНИЯ
ГРАНИЦ ТЕРРИТОРИАЛЬНЫХ ЗОН, ПЕРЕЧЕНЬ КООРДИНАТ
ХАРАКТЕРНЫХ ТОЧЕК ГРАНИЦ ТЕРРИТОРИАЛЬНЫХ ЗОН
СЕЛА ТРЕСОУКОВО**

ОПИСАНИЕ МЕСТОПОЛОЖЕНИЯ ГРАНИЦ

Зона застройки индивидуальными жилыми домами - Ж1

(наименование объекта, местоположение границ которого описано
(далее объект)

Раздел 1

Сведения об объекте		
№ п/п	Характеристики объекта	Описание характеристик
1	2	3
1	Местоположение объекта	Воронежская область, Лискинский муниципальный район, Тресоруковское сельское поселение, село Тресоруково
2	Площадь объекта \pm величина погрешности определения площади ($P \pm \Delta P$)	3850251+/- 6868 м ²
3	Иные характеристики объекта	

Раздел 2

Сведения о местоположении границ объекта					
1. Система координат: МСК - 36, зона 1					
2. Сведения о характерных точках границ объекта					
Обозначение характерных точек границ	Координаты, м		Метод определения координат характерной точки	Средняя квадратическая погрешность положения характерной точки (Mt), м	Описание обозначения точки на местности (при наличии)
	X	Y			
1	2	3	4	5	6
1	464172.54	1321565.18	Картометрический	1.00	-
2	464179.80	1321574.88	Картометрический	1.00	-
3	464191.97	1321620.60	Картометрический	1.00	-
4	464227.36	1321675.82	Картометрический	1.00	-
5	464253.18	1321694.17	Картометрический	1.00	-
6	464307.99	1321742.48	Картометрический	1.00	-
7	464458.93	1322335.19	Картометрический	1.00	-
8	464446.97	1322366.20	Картометрический	1.00	-
9	464426.13	1322353.82	Картометрический	1.00	-
10	464402.69	1322335.41	Картометрический	1.00	-
11	464391.84	1322334.81	Картометрический	1.00	-
12	464369.41	1322370.75	Картометрический	1.00	-
13	464360.65	1322376.86	Картометрический	1.00	-
14	464347.53	1322374.23	Картометрический	1.00	-
15	464328.86	1322353.44	Картометрический	1.00	-
16	464316.26	1322365.75	Картометрический	1.00	-
17	464323.11	1322373.56	Картометрический	1.00	-
18	464306.53	1322389.96	Картометрический	1.00	-
19	464329.36	1322406.75	Картометрический	1.00	-
20	464330.56	1322415.44	Картометрический	1.00	-
21	464342.49	1322433.03	Картометрический	1.00	-
22	464347.05	1322441.11	Картометрический	1.00	-
23	464366.90	1322477.15	Картометрический	1.00	-
24	464390.70	1322476.15	Картометрический	1.00	-
25	464415.24	1322486.85	Картометрический	1.00	-
26	464416.56	1322524.08	Картометрический	1.00	-
27	464462.51	1322617.95	Картометрический	1.00	-
28	464512.13	1322689.74	Картометрический	1.00	-
29	464579.04	1322857.90	Картометрический	1.00	-
30	464584.20	1322997.12	Картометрический	1.00	-
31	464619.27	1323002.34	Картометрический	1.00	-
32	464638.40	1323003.14	Картометрический	1.00	-
33	464716.13	1323001.79	Картометрический	1.00	-
34	464743.77	1322998.80	Картометрический	1.00	-

1	2	3	4	5	6
35	464760.18	1323046.61	Картометрический	1.00	-
36	464760.17	1323054.34	Картометрический	1.00	-
37	464757.55	1323096.65	Картометрический	1.00	-
38	464751.60	1323157.31	Картометрический	1.00	-
39	464753.05	1323199.24	Картометрический	1.00	-
40	464714.60	1323197.37	Картометрический	1.00	-
41	464705.63	1323219.64	Картометрический	1.00	-
42	464702.86	1323227.76	Картометрический	1.00	-
43	464675.85	1323219.37	Картометрический	1.00	-
44	464625.77	1323203.83	Картометрический	1.00	-
45	464573.92	1323187.73	Картометрический	1.00	-
46	464524.84	1323175.88	Картометрический	1.00	-
47	464472.67	1323163.28	Картометрический	1.00	-
48	464398.11	1323137.21	Картометрический	1.00	-
49	464354.73	1323112.42	Картометрический	1.00	-
50	464313.23	1323083.61	Картометрический	1.00	-
51	464271.87	1323053.06	Картометрический	1.00	-
52	464240.72	1323030.05	Картометрический	1.00	-
53	464190.05	1322992.63	Картометрический	1.00	-
54	464146.06	1322960.13	Картометрический	1.00	-
55	464085.15	1322915.14	Картометрический	1.00	-
56	464042.89	1322890.31	Картометрический	1.00	-
57	464032.65	1322884.94	Картометрический	1.00	-
58	463985.21	1322863.82	Картометрический	1.00	-
59	463927.83	1322838.29	Картометрический	1.00	-
60	463870.03	1322812.56	Картометрический	1.00	-
61	463801.97	1322780.38	Картометрический	1.00	-
62	463777.85	1322766.59	Картометрический	1.00	-
63	463750.92	1322747.09	Картометрический	1.00	-
64	463749.81	1322742.94	Картометрический	1.00	-
65	463750.94	1322736.78	Картометрический	1.00	-
66	463752.83	1322734.56	Картометрический	1.00	-
67	463754.25	1322732.67	Картометрический	1.00	-
68	463784.78	1322699.69	Картометрический	1.00	-
69	463816.76	1322663.51	Картометрический	1.00	-
70	463826.14	1322669.01	Картометрический	1.00	-
71	463841.66	1322680.77	Картометрический	1.00	-
72	463833.85	1322690.24	Картометрический	1.00	-
73	463861.42	1322712.64	Картометрический	1.00	-
74	463924.22	1322764.99	Картометрический	1.00	-
75	463946.60	1322780.40	Картометрический	1.00	-
76	463949.66	1322774.80	Аналитический	0.10	-
77	463969.03	1322739.38	Аналитический	0.10	-
78	463973.51	1322741.71	Аналитический	0.10	-
79	463980.22	1322745.04	Картометрический	1.00	-
80	464037.12	1322671.74	Картометрический	1.00	-
81	464038.19	1322667.79	Картометрический	1.00	-
82	464032.97	1322655.68	Картометрический	1.00	-

1	2	3	4	5	6
83	464021.62	1322645.90	Картометрический	1.00	-
84	464014.60	1322652.29	Картометрический	1.00	-
85	464003.67	1322639.77	Картометрический	1.00	-
86	464008.36	1322634.10	Картометрический	1.00	-
87	464007.42	1322633.36	Картометрический	1.00	-
88	463903.36	1322558.73	Картометрический	1.00	-
89	463894.40	1322552.83	Картометрический	1.00	-
90	463905.99	1322534.07	Картометрический	1.00	-
91	463945.19	1322465.21	Картометрический	1.00	-
92	463955.53	1322447.50	Картометрический	1.00	-
93	463982.84	1322400.75	Картометрический	1.00	-
94	463992.76	1322387.40	Картометрический	1.00	-
95	464008.88	1322368.96	Картометрический	1.00	-
96	464014.40	1322365.89	Картометрический	1.00	-
97	464028.19	1322364.44	Картометрический	1.00	-
98	464067.91	1322365.07	Картометрический	1.00	-
99	464091.86	1322364.93	Картометрический	1.00	-
100	464110.01	1322363.69	Картометрический	1.00	-
101	464122.64	1322360.92	Картометрический	1.00	-
102	464143.01	1322354.15	Картометрический	1.00	-
103	464151.12	1322350.58	Картометрический	1.00	-
104	464151.49	1322348.18	Картометрический	1.00	-
105	464152.58	1322341.16	Картометрический	1.00	-
106	464141.65	1322316.98	Картометрический	1.00	-
107	464133.17	1322302.71	Картометрический	1.00	-
108	464123.71	1322286.04	Картометрический	1.00	-
109	464100.77	1322246.12	Картометрический	1.00	-
110	464089.40	1322225.31	Картометрический	1.00	-
111	464078.32	1322206.00	Картометрический	1.00	-
112	464060.33	1322173.01	Картометрический	1.00	-
113	464042.08	1322135.72	Картометрический	1.00	-
114	464024.97	1322100.75	Картометрический	1.00	-
115	464010.63	1322061.43	Картометрический	1.00	-
116	464002.76	1322033.34	Картометрический	1.00	-
117	463994.75	1322004.71	Картометрический	1.00	-
118	463991.71	1321971.14	Картометрический	1.00	-
119	463990.73	1321941.14	Картометрический	1.00	-
120	463991.12	1321902.43	Картометрический	1.00	-
121	463994.89	1321870.90	Картометрический	1.00	-
122	463998.31	1321848.95	Картометрический	1.00	-
123	464002.61	1321833.57	Картометрический	1.00	-
124	464004.30	1321827.52	Картометрический	1.00	-
125	464007.12	1321817.44	Картометрический	1.00	-
126	464025.79	1321763.91	Картометрический	1.00	-
127	464038.07	1321732.23	Картометрический	1.00	-
128	464044.30	1321715.34	Картометрический	1.00	-
129	464061.93	1321678.27	Картометрический	1.00	-
130	464073.08	1321662.55	Картометрический	1.00	-

1	2	3	4	5	6
131	464128.68	1321613.26	Картометрический	1.00	-
132	464146.47	1321599.20	Картометрический	1.00	-
133	464150.72	1321588.79	Картометрический	1.00	-
1	464172.54	1321565.18	Картометрический	1.00	-
134	464166.40	1321556.98	Картометрический	1.00	-
135	464131.50	1321594.35	Картометрический	1.00	-
136	464120.27	1321606.00	Картометрический	1.00	-
137	464096.91	1321628.13	Картометрический	1.00	-
138	464065.59	1321655.82	Картометрический	1.00	-
139	464053.27	1321673.19	Картометрический	1.00	-
140	464035.08	1321711.45	Картометрический	1.00	-
141	464028.72	1321728.69	Картометрический	1.00	-
142	464016.41	1321760.46	Картометрический	1.00	-
143	463997.58	1321814.44	Картометрический	1.00	-
144	463993.32	1321829.66	Картометрический	1.00	-
145	463991.65	1321835.92	Картометрический	1.00	-
146	463988.52	1321846.83	Картометрический	1.00	-
147	463984.99	1321869.53	Картометрический	1.00	-
148	463981.13	1321901.79	Картометрический	1.00	-
149	463980.73	1321941.25	Картометрический	1.00	-
150	463981.72	1321971.75	Картометрический	1.00	-
151	463984.88	1322006.53	Картометрический	1.00	-
152	464001.10	1322064.49	Картометрический	1.00	-
153	464015.76	1322104.67	Картометрический	1.00	-
154	464047.09	1322172.45	Картометрический	1.00	-
155	464044.12	1322191.83	Картометрический	1.00	-
156	464054.51	1322212.88	Картометрический	1.00	-
157	464067.75	1322221.12	Картометрический	1.00	-
158	464063.84	1322232.40	Картометрический	1.00	-
159	464051.31	1322258.82	Картометрический	1.00	-
160	464035.18	1322281.35	Картометрический	1.00	-
161	464036.32	1322282.64	Картометрический	1.00	-
162	464023.36	1322296.27	Аналитический	0.10	-
163	464027.92	1322334.58	Аналитический	0.10	-
164	464018.92	1322335.81	Картометрический	1.00	-
165	464020.44	1322351.72	Картометрический	1.00	-
166	464020.65	1322353.17	Картометрический	1.00	-
167	464011.00	1322353.48	Картометрический	1.00	-
168	464001.43	1322359.58	Картометрический	1.00	-
169	463988.40	1322372.19	Картометрический	1.00	-
170	463982.80	1322377.60	Картометрический	1.00	-
171	463971.60	1322393.93	Картометрический	1.00	-
172	463935.29	1322459.16	Картометрический	1.00	-
173	463895.08	1322525.97	Картометрический	1.00	-
174	463857.69	1322586.85	Картометрический	1.00	-
175	463830.21	1322623.07	Картометрический	1.00	-
176	463811.11	1322647.66	Картометрический	1.00	-

1	2	3	4	5	6
177	463745.04	1322726.88	Картометрический	1.00	-
178	463743.20	1322728.02	Картометрический	1.00	-
179	463740.82	1322729.21	Картометрический	1.00	-
180	463739.58	1322730.30	Картометрический	1.00	-
181	463736.79	1322730.61	Картометрический	1.00	-
182	463731.86	1322728.19	Картометрический	1.00	-
183	463716.69	1322714.39	Картометрический	1.00	-
184	463692.86	1322691.16	Картометрический	1.00	-
185	463663.89	1322662.92	Картометрический	1.00	-
186	463638.71	1322637.62	Картометрический	1.00	-
187	463603.82	1322602.46	Картометрический	1.00	-
188	463566.27	1322564.62	Картометрический	1.00	-
189	463526.46	1322524.50	Картометрический	1.00	-
190	463503.04	1322503.91	Картометрический	1.00	-
191	463470.76	1322475.04	Картометрический	1.00	-
192	463435.85	1322447.42	Картометрический	1.00	-
193	463420.32	1322437.62	Картометрический	1.00	-
194	463415.38	1322434.68	Картометрический	1.00	-
195	463408.85	1322431.07	Картометрический	1.00	-
196	463362.63	1322405.31	Картометрический	1.00	-
197	463315.24	1322378.90	Картометрический	1.00	-
198	463266.96	1322351.99	Картометрический	1.00	-
199	463217.47	1322324.41	Картометрический	1.00	-
200	463159.85	1322292.29	Картометрический	1.00	-
201	463122.57	1322272.89	Картометрический	1.00	-
202	463087.67	1322255.14	Картометрический	1.00	-
203	463059.75	1322244.17	Картометрический	1.00	-
204	463059.31	1322243.99	Картометрический	1.00	-
205	463010.41	1322219.63	Картометрический	1.00	-
206	462959.63	1322196.53	Картометрический	1.00	-
207	462908.34	1322169.77	Картометрический	1.00	-
208	462857.33	1322143.15	Картометрический	1.00	-
209	462821.84	1322120.16	Картометрический	1.00	-
210	462774.66	1322085.75	Картометрический	1.00	-
211	462732.52	1322055.01	Картометрический	1.00	-
212	462690.92	1322026.92	Картометрический	1.00	-
213	462653.35	1322001.56	Картометрический	1.00	-
214	462601.97	1321966.87	Картометрический	1.00	-
215	462593.86	1321961.40	Картометрический	1.00	-
216	462590.64	1321959.28	Картометрический	1.00	-
217	462546.39	1321930.06	Картометрический	1.00	-
218	462506.74	1321903.88	Картометрический	1.00	-
219	462468.25	1321878.47	Картометрический	1.00	-
220	462426.81	1321851.11	Картометрический	1.00	-
221	462424.65	1321849.69	Картометрический	1.00	-
222	462386.92	1321824.77	Картометрический	1.00	-
223	462348.96	1321801.28	Картометрический	1.00	-
224	462315.83	1321780.79	Картометрический	1.00	-

1	2	3	4	5	6
225	462309.23	1321776.70	Картометрический	1.00	-
226	462273.93	1321754.85	Картометрический	1.00	-
227	462261.91	1321747.22	Картометрический	1.00	-
228	462227.74	1321727.47	Картометрический	1.00	-
229	462183.10	1321701.68	Картометрический	1.00	-
230	462133.36	1321672.94	Картометрический	1.00	-
231	462089.60	1321647.65	Картометрический	1.00	-
232	462037.50	1321617.54	Картометрический	1.00	-
233	461987.90	1321588.89	Картометрический	1.00	-
234	461981.86	1321584.94	Картометрический	1.00	-
235	461968.28	1321576.06	Картометрический	1.00	-
236	461999.04	1321517.18	Картометрический	1.00	-
237	462041.73	1321439.77	Картометрический	1.00	-
238	462156.08	1321187.85	Картометрический	1.00	-
239	462198.64	1321088.02	Картометрический	1.00	-
240	462222.36	1321032.37	Картометрический	1.00	-
241	462270.30	1320919.93	Картометрический	1.00	-
242	462284.97	1320913.41	Картометрический	1.00	-
243	462367.38	1320936.68	Картометрический	1.00	-
244	462447.00	1320882.83	Картометрический	1.00	-
245	462522.68	1320925.67	Картометрический	1.00	-
246	462567.48	1320999.48	Картометрический	1.00	-
247	462573.00	1321008.71	Картометрический	1.00	-
248	462570.19	1321062.75	Картометрический	1.00	-
249	462626.81	1321073.92	Картометрический	1.00	-
250	462661.31	1321080.71	Картометрический	1.00	-
251	462781.83	1321104.40	Картометрический	1.00	-
252	462785.50	1321089.39	Картометрический	1.00	-
253	462828.92	1320944.90	Картометрический	1.00	-
254	462936.69	1320969.60	Картометрический	1.00	-
255	462946.74	1320972.02	Картометрический	1.00	-
256	463172.52	1321016.32	Картометрический	1.00	-
257	463395.27	1321060.03	Картометрический	1.00	-
258	463404.44	1321062.43	Картометрический	1.00	-
259	463489.86	1321076.31	Картометрический	1.00	-
260	463583.37	1321125.40	Картометрический	1.00	-
261	463726.10	1321185.23	Картометрический	1.00	-
262	463788.67	1321231.52	Картометрический	1.00	-
263	463870.17	1321257.36	Картометрический	1.00	-
264	463949.20	1321293.80	Картометрический	1.00	-
265	463998.99	1321329.56	Картометрический	1.00	-
266	464020.62	1321396.00	Картометрический	1.00	-
267	464038.65	1321433.21	Картометрический	1.00	-
268	464142.19	1321524.65	Картометрический	1.00	-
134	464166.40	1321556.98	Картометрический	1.00	-
269	463794.22	1322070.45	Картометрический	1.00	-
270	463732.46	1322134.78	Картометрический	1.00	-

1	2	3	4	5	6
271	463723.56	1322127.55	Картометрический	1.00	-
272	463667.15	1322086.33	Картометрический	1.00	-
273	463650.07	1322100.64	Картометрический	1.00	-
274	463647.11	1322104.67	Картометрический	1.00	-
275	463638.39	1322115.22	Картометрический	1.00	-
276	463621.74	1322106.51	Картометрический	1.00	-
277	463609.34	1322097.84	Картометрический	1.00	-
278	463587.83	1322131.21	Картометрический	1.00	-
279	463587.04	1322130.82	Картометрический	1.00	-
280	463585.70	1322133.53	Картометрический	1.00	-
281	463545.90	1322110.12	Картометрический	1.00	-
282	463499.22	1322086.10	Картометрический	1.00	-
283	463471.33	1322069.77	Картометрический	1.00	-
284	463505.40	1322008.80	Картометрический	1.00	-
285	463515.91	1321990.68	Картометрический	1.00	-
286	463497.50	1321979.88	Картометрический	1.00	-
287	463462.35	1321962.84	Картометрический	1.00	-
288	463420.32	1321934.59	Картометрический	1.00	-
289	463439.94	1321896.05	Картометрический	1.00	-
290	463465.24	1321846.36	Картометрический	1.00	-
291	463526.96	1321877.78	Картометрический	1.00	-
292	463568.99	1321898.82	Картометрический	1.00	-
293	463583.78	1321906.24	Картометрический	1.00	-
294	463593.06	1321914.41	Картометрический	1.00	-
295	463631.61	1321948.41	Картометрический	1.00	-
296	463606.60	1321985.09	Картометрический	1.00	-
297	463593.12	1322012.25	Картометрический	1.00	-
298	463611.33	1322022.11	Картометрический	1.00	-
299	463624.67	1321995.11	Картометрический	1.00	-
300	463643.24	1322005.40	Картометрический	1.00	-
301	463630.42	1322026.11	Картометрический	1.00	-
302	463678.04	1322062.56	Картометрический	1.00	-
303	463710.04	1322024.62	Картометрический	1.00	-
304	463717.52	1322024.89	Картометрический	1.00	-
305	463749.31	1322031.95	Картометрический	1.00	-
269	463794.22	1322070.45	Картометрический	1.00	-
306	464695.57	1323246.64	Картометрический	1.00	-
307	464637.15	1323397.91	Картометрический	1.00	-
308	464588.67	1323378.32	Картометрический	1.00	-
309	464572.36	1323373.14	Картометрический	1.00	-
310	464213.86	1323209.47	Картометрический	1.00	-
311	464190.58	1323193.68	Картометрический	1.00	-
312	464183.83	1323192.10	Аналитический	0.10	-
313	464160.16	1323302.54	Аналитический	0.10	-
314	464129.65	1323438.58	Картометрический	1.00	-
315	463897.19	1323338.42	Картометрический	1.00	-
316	463763.88	1323280.16	Картометрический	1.00	-

1	2	3	4	5	6
317	463765.35	1323273.32	Картометрический	1.00	-
318	463769.43	1323253.50	Картометрический	1.00	-
319	463781.59	1323191.00	Картометрический	1.00	-
320	463793.30	1323132.23	Картометрический	1.00	-
321	463825.41	1322992.44	Картометрический	1.00	-
322	463813.00	1322985.58	Картометрический	1.00	-
323	463728.47	1322937.19	Картометрический	1.00	-
324	463723.30	1322923.49	Картометрический	1.00	-
325	463727.07	1322878.22	Картометрический	1.00	-
326	463704.47	1322859.69	Картометрический	1.00	-
327	463676.54	1322846.82	Картометрический	1.00	-
328	463599.11	1322967.38	Картометрический	1.00	-
329	463535.80	1323081.62	Картометрический	1.00	-
330	463491.28	1323175.55	Картометрический	1.00	-
331	462853.32	1322944.25	Картометрический	1.00	-
332	462685.00	1322614.68	Картометрический	1.00	-
333	462746.40	1322459.57	Картометрический	1.00	-
334	462787.76	1322380.66	Картометрический	1.00	-
335	462797.06	1322335.93	Картометрический	1.00	-
336	462759.90	1322315.13	Картометрический	1.00	-
337	462749.00	1322308.01	Картометрический	1.00	-
338	462680.90	1322228.87	Картометрический	1.00	-
339	462568.16	1322151.35	Картометрический	1.00	-
340	462552.40	1322140.51	Картометрический	1.00	-
341	462526.58	1322122.81	Картометрический	1.00	-
342	462272.40	1321948.79	Картометрический	1.00	-
343	462181.99	1321883.70	Картометрический	1.00	-
344	462162.90	1321872.59	Картометрический	1.00	-
345	462067.03	1321806.35	Картометрический	1.00	-
346	462047.25	1321792.64	Картометрический	1.00	-
347	461931.70	1321712.39	Картометрический	1.00	-
348	461919.41	1321708.78	Картометрический	1.00	-
349	461923.75	1321676.31	Картометрический	1.00	-
350	461925.93	1321648.87	Картометрический	1.00	-
351	461929.64	1321641.60	Картометрический	1.00	-
352	461947.00	1321620.54	Картометрический	1.00	-
353	461971.58	1321593.31	Картометрический	1.00	-
354	461977.28	1321596.14	Картометрический	1.00	-
355	461981.84	1321598.42	Картометрический	1.00	-
356	462030.58	1321626.63	Картометрический	1.00	-
357	462081.21	1321655.92	Картометрический	1.00	-
358	462126.74	1321682.26	Картометрический	1.00	-
359	462181.43	1321713.90	Картометрический	1.00	-
360	462220.84	1321736.70	Картометрический	1.00	-
361	462255.54	1321756.77	Картометрический	1.00	-
362	462256.22	1321757.47	Картометрический	1.00	-
363	462256.32	1321759.04	Картометрический	1.00	-
364	462264.24	1321764.48	Картометрический	1.00	-

1	2	3	4	5	6
365	462265.81	1321764.41	Картометрический	1.00	-
366	462267.13	1321765.15	Картометрический	1.00	-
367	462300.00	1321786.04	Картометрический	1.00	-
368	462340.65	1321811.87	Картометрический	1.00	-
369	462379.85	1321836.78	Картометрический	1.00	-
370	462415.30	1321860.06	Картометрический	1.00	-
371	462458.64	1321888.53	Картометрический	1.00	-
372	462498.93	1321914.99	Картометрический	1.00	-
373	462537.22	1321940.14	Картометрический	1.00	-
374	462584.16	1321970.98	Картометрический	1.00	-
375	462592.97	1321976.98	Картометрический	1.00	-
376	462609.91	1321988.52	Картометрический	1.00	-
377	462642.19	1322010.51	Картометрический	1.00	-
378	462680.43	1322036.57	Картометрический	1.00	-
379	462725.69	1322067.40	Картометрический	1.00	-
380	462764.00	1322095.49	Картометрический	1.00	-
381	462803.21	1322124.23	Картометрический	1.00	-
382	462803.75	1322126.18	Картометрический	1.00	-
383	462815.87	1322134.96	Картометрический	1.00	-
384	462847.55	1322156.70	Картометрический	1.00	-
385	462895.24	1322181.26	Картометрический	1.00	-
386	462951.95	1322210.46	Картометрический	1.00	-
387	462997.96	1322232.21	Картометрический	1.00	-
388	463001.41	1322233.84	Картометрический	1.00	-
389	463051.19	1322258.60	Картометрический	1.00	-
390	463078.67	1322269.35	Картометрический	1.00	-
391	463113.03	1322286.71	Картометрический	1.00	-
392	463150.47	1322305.19	Картометрический	1.00	-
393	463206.14	1322337.66	Картометрический	1.00	-
394	463255.83	1322365.63	Картометрический	1.00	-
395	463306.75	1322394.29	Картометрический	1.00	-
396	463349.52	1322418.37	Картометрический	1.00	-
397	463395.80	1322444.41	Картометрический	1.00	-
398	463402.81	1322448.22	Картометрический	1.00	-
399	463404.09	1322453.53	Картометрический	1.00	-
400	463409.79	1322457.07	Картометрический	1.00	-
401	463415.49	1322460.59	Картометрический	1.00	-
402	463419.70	1322458.49	Картометрический	1.00	-
403	463459.69	1322489.36	Картометрический	1.00	-
404	463486.66	1322515.23	Картометрический	1.00	-
405	463513.29	1322540.79	Картометрический	1.00	-
406	463553.93	1322581.64	Картометрический	1.00	-
407	463588.98	1322616.87	Картометрический	1.00	-
408	463630.16	1322658.27	Картометрический	1.00	-
409	463647.31	1322675.41	Картометрический	1.00	-
410	463672.39	1322699.96	Картометрический	1.00	-
411	463703.56	1322730.47	Картометрический	1.00	-
412	463718.71	1322744.26	Картометрический	1.00	-

1	2	3	4	5	6
413	463720.29	1322747.70	Картометрический	1.00	-
414	463721.33	1322751.89	Картометрический	1.00	-
415	463722.93	1322755.44	Картометрический	1.00	-
416	463726.87	1322758.51	Картометрический	1.00	-
417	463730.74	1322761.52	Картометрический	1.00	-
418	463733.92	1322760.86	Картометрический	1.00	-
419	463737.53	1322760.92	Картометрический	1.00	-
420	463741.31	1322762.35	Картометрический	1.00	-
421	463767.75	1322781.23	Картометрический	1.00	-
422	463786.81	1322793.30	Картометрический	1.00	-
423	463785.91	1322796.90	Картометрический	1.00	-
424	463784.67	1322800.96	Картометрический	1.00	-
425	463787.03	1322805.36	Картометрический	1.00	-
426	463796.05	1322809.19	Картометрический	1.00	-
427	463799.88	1322808.40	Картометрический	1.00	-
428	463804.63	1322803.20	Картометрический	1.00	-
429	463863.65	1322828.93	Картометрический	1.00	-
430	463920.35	1322853.89	Картометрический	1.00	-
431	463977.81	1322879.19	Картометрический	1.00	-
432	464025.58	1322900.21	Картометрический	1.00	-
433	464036.00	1322904.90	Картометрический	1.00	-
434	464083.55	1322930.69	Картометрический	1.00	-
435	464136.92	1322971.64	Картометрический	1.00	-
436	464182.92	1323006.94	Картометрический	1.00	-
437	464227.56	1323041.19	Картометрический	1.00	-
438	464259.78	1323065.92	Картометрический	1.00	-
439	464297.11	1323094.56	Картометрический	1.00	-
440	464306.34	1323101.65	Картометрический	1.00	-
441	464348.44	1323131.64	Картометрический	1.00	-
442	464392.92	1323156.96	Картометрический	1.00	-
443	464423.89	1323167.80	Картометрический	1.00	-
444	464467.56	1323183.08	Картометрический	1.00	-
445	464525.75	1323197.06	Картометрический	1.00	-
446	464569.02	1323207.45	Картометрический	1.00	-
447	464617.12	1323222.35	Картометрический	1.00	-
448	464664.67	1323237.07	Картометрический	1.00	-
306	464695.57	1323246.64	Картометрический	1.00	-
449	463129.68	1322813.34	Аналитический	0.10	-
450	463148.61	1322832.56	Аналитический	0.10	-
451	463139.28	1322842.57	Аналитический	0.10	-
452	463151.47	1322854.51	Аналитический	0.10	-
453	463138.74	1322866.06	Аналитический	0.10	-
454	463157.03	1322891.68	Аналитический	0.10	-
455	463163.46	1322901.85	Аналитический	0.10	-
456	463180.34	1322924.22	Аналитический	0.10	-
457	463113.91	1322999.13	Аналитический	0.10	-
458	463052.04	1322961.04	Картометрический	1.00	-

1	2	3	4	5	6
459	462915.14	1322905.24	Картометрический	1.00	-
460	462960.66	1322792.86	Картометрический	1.00	-
461	462997.04	1322773.60	Картометрический	1.00	-
462	463089.03	1322809.44	Аналитический	0.10	-
463	463108.92	1322830.77	Аналитический	0.10	-
449	463129.68	1322813.34	Аналитический	0.10	-
3. Сведения о характерных точках части (частей) границы объекта					
Обозначение характерных точек части границы	Координаты, м		Метод определения координат характерной точки	Средняя квадратическая погрешность положения характерной точки (Mt), м	Описание обозначения точки на местности (при наличии)
	X	Y			
1	2	3	4	5	6
Часть №					
-	-	-	-	-	-

План границ объекта

Схема расположения листов плана границ объекта

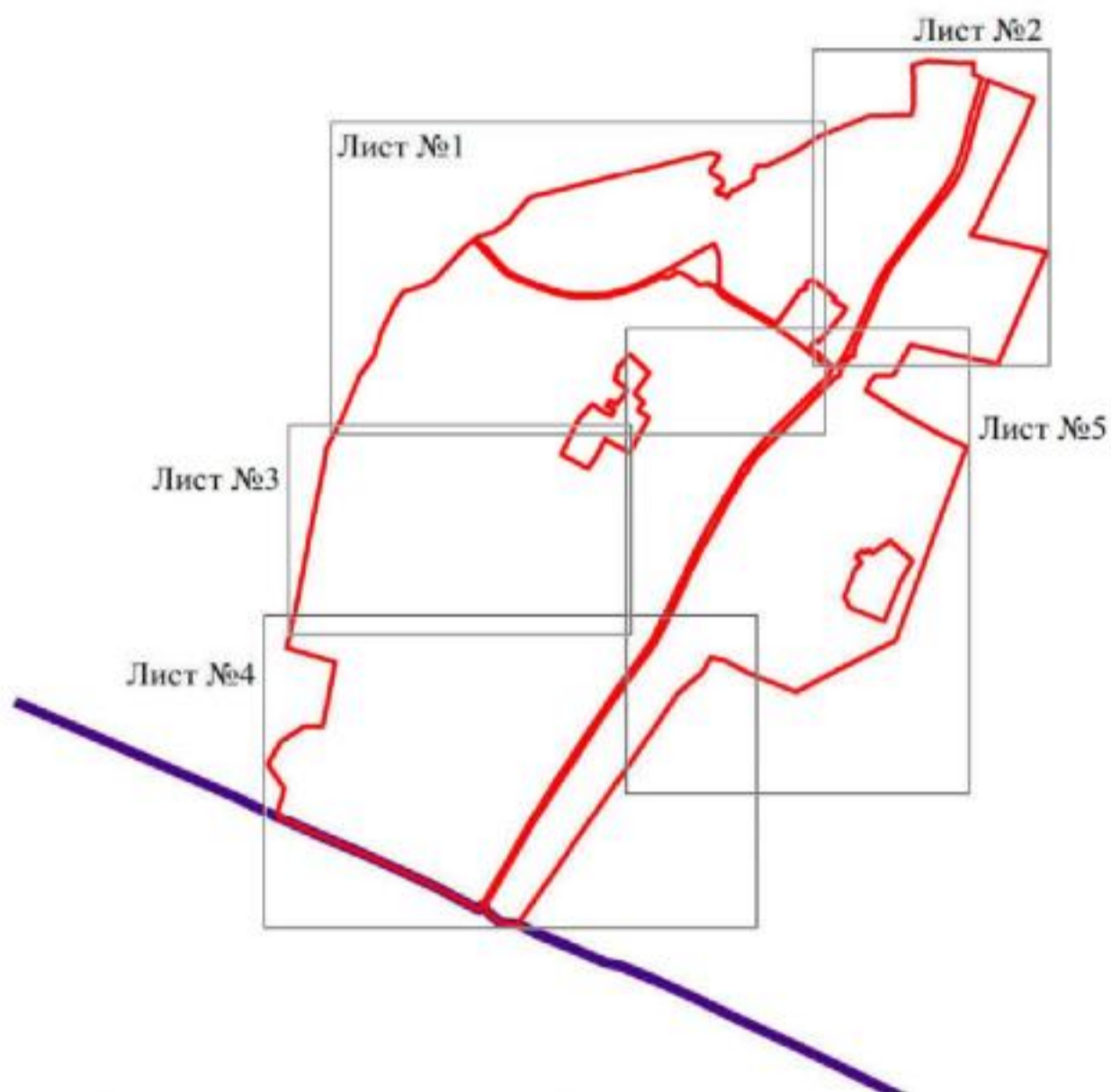

Используемые условные знаки и обозначения:

	границы территориальной зоны
	границы муниципального образования
	область и номер листа плана границ объекта

Масштаб 1:25000

Заместитель руководителя БУВО «Нормативно-проектный центр»

Подпись  А.В. Ромашов Дата « 16 » марта 2020 г.

Место для оттиска печати (при наличии) лица, составившего описание местоположения границ объекта







Муниципальное образование «Сельское поселение «Село Степанчиково и его окрестности»

Муниципальное образование «Сельское поселение «Село Степанчиково и его окрестности»

План границ объекта
Лист №2



Используемые условные знаки и обозначения:

- | | |
|---|---|
|  | границы территориальной зоны |
|  | характерная точка границ территориальной зоны |

Масштаб 1:2000

Заместитель руководителя БУИС «Информационно-проектный центр»

Подпись:  А.В. Рыжков Дата: 16 марта 2020 г.

Место для отложения печати (при наличии) или, составленного в соответствии с местонахождением границ объекта





Исполнение условных знаков и обозначений:
Граница территориальной зоны
картежная линия граница территориальной зоны

Заместитель руководителя ИУБС «Инженерно-проектный центр»
П.Шалин
И.В. Кошкин, Дата 16 марта 2009 г.
Место для оттиска печати (И.В. Кошкин) (И.В. Кошкин) (И.В. Кошкин) (И.В. Кошкин) (И.В. Кошкин)

План территории объектов
Завод №84



Виды объектов:

- граница территории объектов
- граница территории объектов
- объект (объекты) территории объектов

Масштаб 1:2000



План границ объектов
Лист №17

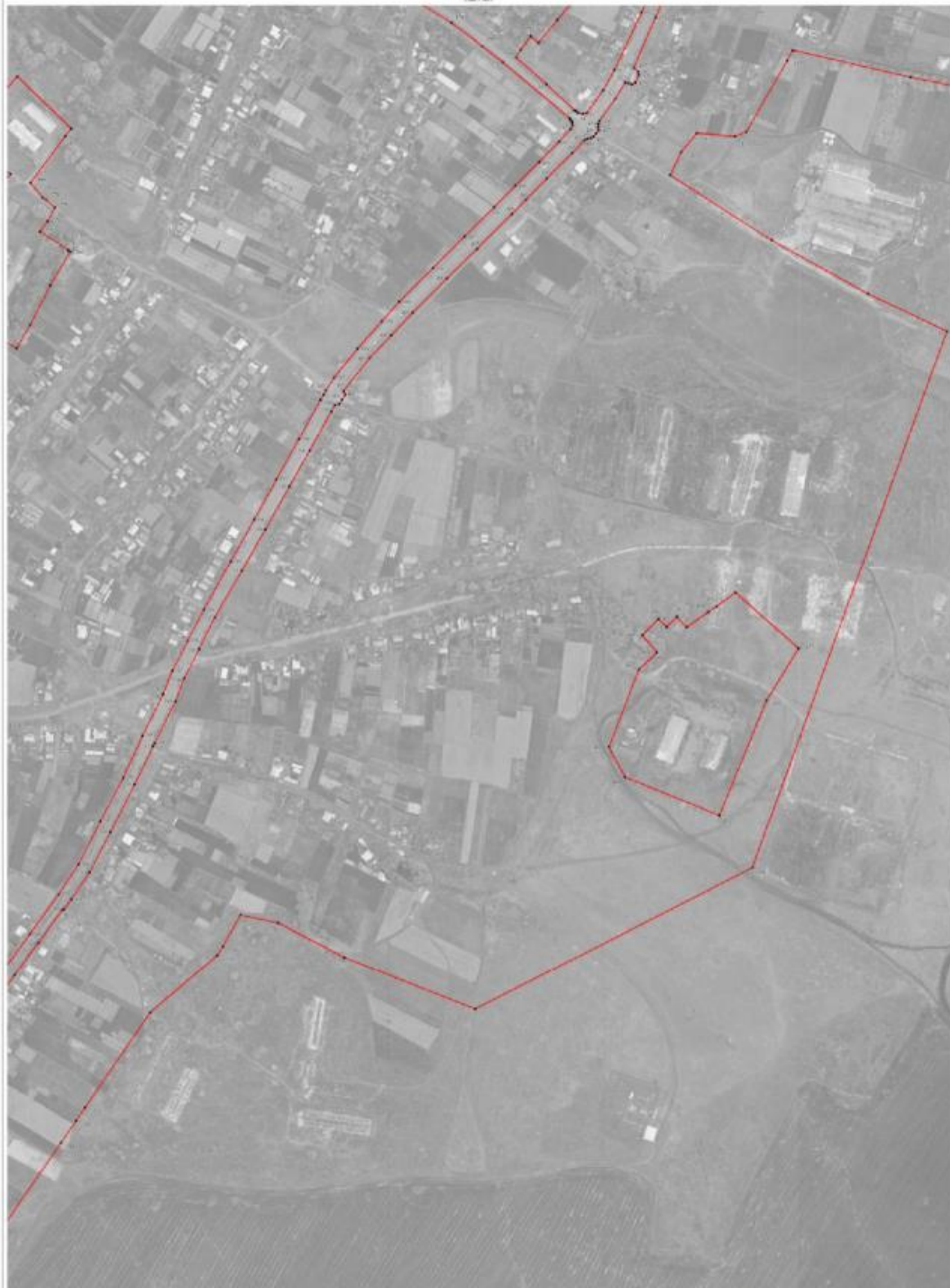

Исключены участки земли в обременении

— границе структурной единицы

• 1 — местоположение точек границ структурной единицы

Масштаб 1:2000

Институт кадастра и ГИО «Кубанский земельный кадастр»
 Подпись: _____ А.М. Мухомов Дата: 18.04.2018 г.
 Место для печати: _____



ОПИСАНИЕ МЕСТОПОЛОЖЕНИЯ ГРАНИЦ

Общественно-деловая зона - ОД

(наименование объекта, местоположение границ которого описано
(далее объект))

Раздел 1

Сведения об объекте		
№ п/п	Характеристики объекта	Описание характеристик
1	2	3
1	Местоположение объекта	Воронежская область, Лискинский муниципальный район, Тресоруковское сельское поселение, село Тресоруково
2	Площадь объекта \pm величина погрешности определения площади ($P \pm \text{Дельта } P$)	64941 \pm 892 м ²
3	Иные характеристики объекта	-

Раздел 2

Сведения о местоположении границ объекта					
1. Система координат: МСК - 36, зона 1					
2. Сведения о характерных точках границ объекта					
Обозначение характерных точек границ	Координаты, м		Метод определения координат характерной точки	Средняя квадратическая погрешность положения характерной точки (Mt), м	Описание обозначения точки на местности (при наличии)
	X	Y			
1	2	3	4	5	6
1	464402.69	1322335.41	Картометрический	1.00	-
2	464426.13	1322353.82	Картометрический	1.00	-
3	464446.97	1322366.20	Картометрический	1.00	-
4	464433.53	1322401.04	Картометрический	1.00	-
5	464414.48	1322465.60	Картометрический	1.00	-
6	464415.24	1322486.85	Картометрический	1.00	-
7	464390.70	1322476.15	Картометрический	1.00	-
8	464366.90	1322477.15	Картометрический	1.00	-
9	464347.05	1322441.11	Картометрический	1.00	-
10	464342.49	1322433.03	Картометрический	1.00	-
11	464330.56	1322415.44	Картометрический	1.00	-
12	464329.36	1322406.75	Картометрический	1.00	-
13	464306.53	1322389.96	Картометрический	1.00	-
14	464323.11	1322373.56	Картометрический	1.00	-
15	464316.26	1322365.75	Картометрический	1.00	-
16	464328.86	1322353.44	Картометрический	1.00	-
17	464347.53	1322374.23	Картометрический	1.00	-
18	464360.65	1322376.86	Картометрический	1.00	-
19	464369.41	1322370.75	Картометрический	1.00	-
20	464391.84	1322334.81	Картометрический	1.00	-
1	464402.69	1322335.41	Картометрический	1.00	-
21	464067.75	1322221.13	Картометрический	1.00	-
22	464077.12	1322226.96	Картометрический	1.00	-
23	464078.40	1322229.67	Картометрический	1.00	-
24	464115.03	1322291.00	Картометрический	1.00	-
25	464116.92	1322296.52	Картометрический	1.00	-
26	464121.77	1322310.72	Картометрический	1.00	-
27	464135.78	1322338.05	Картометрический	1.00	-
28	464134.47	1322342.08	Картометрический	1.00	-
29	464132.08	1322344.57	Картометрический	1.00	-
30	464119.81	1322349.46	Картометрический	1.00	-
31	464108.70	1322351.75	Картометрический	1.00	-
32	464092.02	1322352.91	Картометрический	1.00	-

1	2	3	4	5	6
33	464069.34	1322353.47	Картометрический	1.00	-
34	464027.87	1322352.94	Картометрический	1.00	-
35	464020.65	1322353.17	Картометрический	1.00	-
36	464020.44	1322351.72	Картометрический	1.00	-
37	464018.92	1322335.81	Картометрический	1.00	-
38	464027.92	1322334.58	Аналитический	0.10	-
39	464023.36	1322296.27	Аналитический	0.10	-
40	464036.32	1322282.64	Картометрический	1.00	-
41	464035.18	1322281.35	Картометрический	1.00	-
42	464051.31	1322258.82	Картометрический	1.00	-
43	464063.84	1322232.40	Картометрический	1.00	-
21	464067.75	1322221.13	Картометрический	1.00	-
44	463465.24	1321846.36	Картометрический	1.00	-
45	463526.96	1321877.78	Картометрический	1.00	-
46	463568.99	1321898.82	Картометрический	1.00	-
47	463583.78	1321906.24	Картометрический	1.00	-
48	463593.06	1321914.41	Картометрический	1.00	-
49	463631.61	1321948.41	Картометрический	1.00	-
50	463606.60	1321985.09	Картометрический	1.00	-
51	463593.12	1322012.25	Картометрический	1.00	-
52	463611.33	1322022.11	Картометрический	1.00	-
53	463624.67	1321995.11	Картометрический	1.00	-
54	463643.24	1322005.40	Картометрический	1.00	-
55	463630.42	1322026.11	Картометрический	1.00	-
56	463678.04	1322062.56	Картометрический	1.00	-
57	463710.04	1322024.62	Картометрический	1.00	-
58	463717.52	1322024.89	Картометрический	1.00	-
59	463749.31	1322031.95	Картометрический	1.00	-
60	463794.22	1322070.45	Картометрический	1.00	-
61	463732.46	1322134.78	Картометрический	1.00	-
62	463723.56	1322127.55	Картометрический	1.00	-
63	463667.15	1322086.33	Картометрический	1.00	-
64	463650.07	1322100.64	Картометрический	1.00	-
65	463647.11	1322104.67	Картометрический	1.00	-
66	463638.39	1322115.22	Картометрический	1.00	-
67	463621.74	1322106.51	Картометрический	1.00	-
68	463609.34	1322097.84	Картометрический	1.00	-
69	463587.83	1322131.21	Картометрический	1.00	-
70	463587.04	1322130.82	Картометрический	1.00	-
71	463585.70	1322133.53	Картометрический	1.00	-
72	463545.90	1322110.12	Картометрический	1.00	-
73	463499.22	1322086.10	Картометрический	1.00	-
74	463471.33	1322069.77	Картометрический	1.00	-
75	463505.40	1322008.80	Картометрический	1.00	-
76	463515.91	1321990.68	Картометрический	1.00	-
77	463497.50	1321979.88	Картометрический	1.00	-
78	463462.35	1321962.84	Картометрический	1.00	-

1	2	3	4	5	6
79	463420.32	1321934.59	Картометрический	1.00	-
80	463439.94	1321896.05	Картометрический	1.00	-
44	463465.24	1321846.36	Картометрический	1.00	-
3. Сведения о характерных точках части (частей) границы объекта					
Обозначение характерных точек части границы	Координаты, м		Метод определения координат характерной точки	Средняя квадратическая погрешность положения характерной точки (M _t), м	Описание обозначения точки на местности (при наличии)
	X	Y			
1	2	3	4	5	6
Часть №					
-	-	-	-	-	-

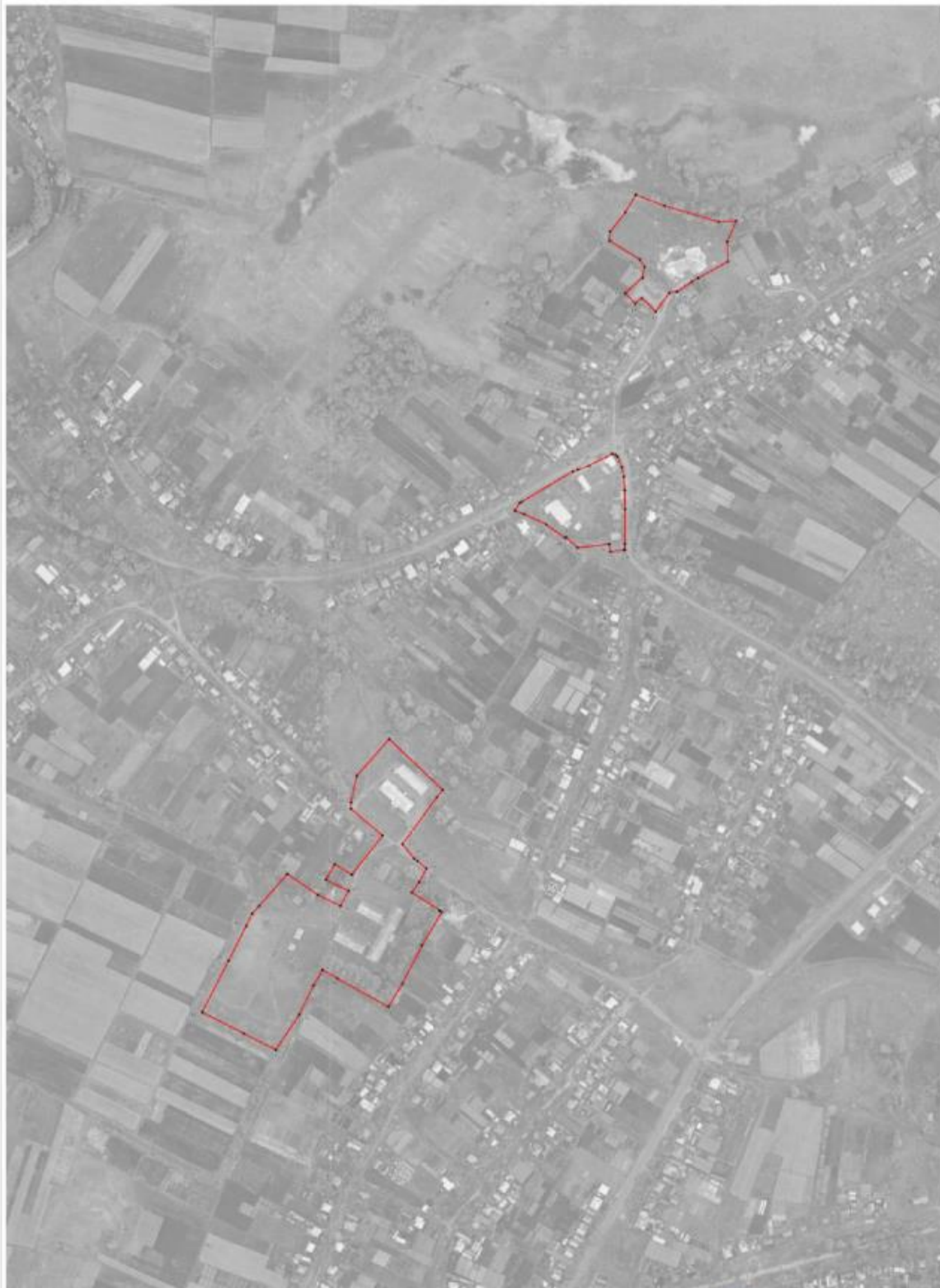

Масштабные условные знаки в объектах

- границы территориальной зоны
- адресный знак границ территориальной зоны

Масштаб 1:2000

Уполномоченный орган исполнительной власти субъекта Российской Федерации
 Государственный кадастровый учет и регистрация недвижимости
 Министр Кадастровой палаты по Республике Татарстан
 Министр Кадастровой палаты по Республике Татарстан



ОПИСАНИЕ МЕСТОПОЛОЖЕНИЯ ГРАНИЦ

Зона улиц, дорог, инженерной и транспортной инфраструктуры - ИТ1

(наименование объекта, местоположение границ которого описано
(далее объект)

Раздел 1

Сведения об объекте		
№ п/п	Характеристики объекта	Описание характеристик
1	2	3
1	Местоположение объекта	Воронежская область, Лискинский муниципальный район, Тресоруковское сельское поселение, село Тресоруково
2	Площадь объекта \pm величина погрешности определения площади ($P \pm \text{Дельта } P$)	70766 \pm 931 м ²
3	Иные характеристики объекта	-

Раздел 2

Сведения о местоположении границ объекта					
1. Система координат: МСК - 36, зона 1					
2. Сведения о характерных точках границ объекта					
Обозначение характерных точек границ	Координаты, м		Метод определения координат характерной точки	Средняя квадратическая погрешность положения характерной точки (Mt), м	Описание обозначения точки на местности (при наличии)
	X	Y			
1	2	3	4	5	6
1	464166.40	1321556.98	Картометрический	1.00	-
2	464172.54	1321565.18	Картометрический	1.00	-
3	464150.72	1321588.79	Картометрический	1.00	-
4	464146.47	1321599.20	Картометрический	1.00	-
5	464128.68	1321613.26	Картометрический	1.00	-
6	464073.08	1321662.55	Картометрический	1.00	-
7	464061.93	1321678.27	Картометрический	1.00	-
8	464044.30	1321715.34	Картометрический	1.00	-
9	464038.07	1321732.23	Картометрический	1.00	-
10	464025.79	1321763.91	Картометрический	1.00	-
11	464007.12	1321817.44	Картометрический	1.00	-
12	464004.30	1321827.52	Картометрический	1.00	-
13	464002.61	1321833.57	Картометрический	1.00	-
14	463998.31	1321848.95	Картометрический	1.00	-
15	463994.89	1321870.90	Картометрический	1.00	-
16	463991.12	1321902.43	Картометрический	1.00	-
17	463990.73	1321941.14	Картометрический	1.00	-
18	463991.71	1321971.14	Картометрический	1.00	-
19	463994.75	1322004.71	Картометрический	1.00	-
20	464002.76	1322033.34	Картометрический	1.00	-
21	464010.63	1322061.43	Картометрический	1.00	-
22	464024.97	1322100.75	Картометрический	1.00	-
23	464042.08	1322135.72	Картометрический	1.00	-
24	464060.33	1322173.01	Картометрический	1.00	-
25	464078.32	1322206.00	Картометрический	1.00	-
26	464089.40	1322225.31	Картометрический	1.00	-
27	464100.77	1322246.12	Картометрический	1.00	-
28	464123.71	1322286.04	Картометрический	1.00	-
29	464133.17	1322302.71	Картометрический	1.00	-
30	464141.65	1322316.98	Картометрический	1.00	-
31	464152.58	1322341.16	Картометрический	1.00	-
32	464151.49	1322348.18	Картометрический	1.00	-
33	464151.12	1322350.58	Картометрический	1.00	-
34	464143.01	1322354.15	Картометрический	1.00	-

1	2	3	4	5	6
35	464122.64	1322360.92	Картометрический	1.00	-
36	464110.01	1322363.69	Картометрический	1.00	-
37	464091.86	1322364.93	Картометрический	1.00	-
38	464067.91	1322365.07	Картометрический	1.00	-
39	464028.19	1322364.44	Картометрический	1.00	-
40	464014.40	1322365.89	Картометрический	1.00	-
41	464008.88	1322368.96	Картометрический	1.00	-
42	463992.76	1322387.40	Картометрический	1.00	-
43	463982.84	1322400.75	Картометрический	1.00	-
44	463955.53	1322447.50	Картометрический	1.00	-
45	463945.19	1322465.21	Картометрический	1.00	-
46	463905.99	1322534.07	Картометрический	1.00	-
47	463894.40	1322552.83	Картометрический	1.00	-
48	463890.29	1322559.48	Картометрический	1.00	-
49	463868.65	1322595.53	Картометрический	1.00	-
50	463839.83	1322633.18	Картометрический	1.00	-
51	463821.88	1322657.71	Картометрический	1.00	-
52	463816.76	1322663.51	Картометрический	1.00	-
53	463784.78	1322699.69	Картометрический	1.00	-
54	463754.25	1322732.67	Картометрический	1.00	-
55	463752.83	1322734.56	Картометрический	1.00	-
56	463750.94	1322736.78	Картометрический	1.00	-
57	463749.81	1322742.94	Картометрический	1.00	-
58	463750.92	1322747.09	Картометрический	1.00	-
59	463777.85	1322766.59	Картометрический	1.00	-
60	463801.97	1322780.38	Картометрический	1.00	-
61	463870.03	1322812.56	Картометрический	1.00	-
62	463927.83	1322838.29	Картометрический	1.00	-
63	463985.21	1322863.82	Картометрический	1.00	-
64	464032.65	1322884.94	Картометрический	1.00	-
65	464042.89	1322890.31	Картометрический	1.00	-
66	464085.15	1322915.14	Картометрический	1.00	-
67	464146.06	1322960.13	Картометрический	1.00	-
68	464190.05	1322992.63	Картометрический	1.00	-
69	464240.72	1323030.05	Картометрический	1.00	-
70	464271.87	1323053.06	Картометрический	1.00	-
71	464313.23	1323083.61	Картометрический	1.00	-
72	464354.73	1323112.42	Картометрический	1.00	-
73	464398.11	1323137.21	Картометрический	1.00	-
74	464472.67	1323163.28	Картометрический	1.00	-
75	464524.84	1323175.88	Картометрический	1.00	-
76	464573.92	1323187.73	Картометрический	1.00	-
77	464625.77	1323203.83	Картометрический	1.00	-
78	464675.85	1323219.37	Картометрический	1.00	-
79	464702.86	1323227.76	Картометрический	1.00	-
80	464699.07	1323237.59	Картометрический	1.00	-
81	464695.57	1323246.64	Картометрический	1.00	-
82	464664.67	1323237.07	Картометрический	1.00	-

1	2	3	4	5	6
83	464617.12	1323222.35	Картометрический	1.00	-
84	464569.02	1323207.45	Картометрический	1.00	-
85	464525.75	1323197.06	Картометрический	1.00	-
86	464467.56	1323183.08	Картометрический	1.00	-
87	464423.89	1323167.80	Картометрический	1.00	-
88	464392.92	1323156.96	Картометрический	1.00	-
89	464348.44	1323131.64	Картометрический	1.00	-
90	464306.34	1323101.65	Картометрический	1.00	-
91	464297.11	1323094.56	Картометрический	1.00	-
92	464259.78	1323065.92	Картометрический	1.00	-
93	464227.56	1323041.19	Картометрический	1.00	-
94	464182.92	1323006.94	Картометрический	1.00	-
95	464136.92	1322971.64	Картометрический	1.00	-
96	464083.55	1322930.69	Картометрический	1.00	-
97	464036.00	1322904.90	Картометрический	1.00	-
98	464025.58	1322900.21	Картометрический	1.00	-
99	463977.81	1322879.19	Картометрический	1.00	-
100	463920.35	1322853.89	Картометрический	1.00	-
101	463863.65	1322828.93	Картометрический	1.00	-
102	463804.63	1322803.20	Картометрический	1.00	-
103	463799.88	1322808.40	Картометрический	1.00	-
104	463796.05	1322809.19	Картометрический	1.00	-
105	463787.03	1322805.36	Картометрический	1.00	-
106	463784.67	1322800.96	Картометрический	1.00	-
107	463785.91	1322796.90	Картометрический	1.00	-
108	463786.81	1322793.30	Картометрический	1.00	-
109	463767.75	1322781.23	Картометрический	1.00	-
110	463741.31	1322762.35	Картометрический	1.00	-
111	463737.53	1322760.92	Картометрический	1.00	-
112	463733.92	1322760.86	Картометрический	1.00	-
113	463730.74	1322761.52	Картометрический	1.00	-
114	463726.87	1322758.51	Картометрический	1.00	-
115	463722.93	1322755.44	Картометрический	1.00	-
116	463721.33	1322751.89	Картометрический	1.00	-
117	463720.29	1322747.70	Картометрический	1.00	-
118	463718.71	1322744.26	Картометрический	1.00	-
119	463703.56	1322730.47	Картометрический	1.00	-
120	463672.39	1322699.96	Картометрический	1.00	-
121	463647.31	1322675.41	Картометрический	1.00	-
122	463630.16	1322658.27	Картометрический	1.00	-
123	463588.98	1322616.87	Картометрический	1.00	-
124	463553.93	1322581.64	Картометрический	1.00	-
125	463513.29	1322540.79	Картометрический	1.00	-
126	463486.66	1322515.23	Картометрический	1.00	-
127	463459.69	1322489.36	Картометрический	1.00	-
128	463419.70	1322458.49	Картометрический	1.00	-
129	463415.49	1322460.59	Картометрический	1.00	-
130	463409.79	1322457.07	Картометрический	1.00	-

1	2	3	4	5	6
131	463404.09	1322453.53	Картометрический	1.00	-
132	463402.81	1322448.22	Картометрический	1.00	-
133	463395.80	1322444.41	Картометрический	1.00	-
134	463349.52	1322418.37	Картометрический	1.00	-
135	463306.75	1322394.29	Картометрический	1.00	-
136	463255.83	1322365.63	Картометрический	1.00	-
137	463206.14	1322337.66	Картометрический	1.00	-
138	463150.47	1322305.19	Картометрический	1.00	-
139	463113.03	1322286.71	Картометрический	1.00	-
140	463078.67	1322269.35	Картометрический	1.00	-
141	463051.19	1322258.60	Картометрический	1.00	-
142	463001.41	1322233.84	Картометрический	1.00	-
143	462997.96	1322232.21	Картометрический	1.00	-
144	462951.95	1322210.46	Картометрический	1.00	-
145	462895.24	1322181.26	Картометрический	1.00	-
146	462847.55	1322156.70	Картометрический	1.00	-
147	462815.87	1322134.96	Картометрический	1.00	-
148	462803.75	1322126.18	Картометрический	1.00	-
149	462803.21	1322124.23	Картометрический	1.00	-
150	462764.00	1322095.49	Картометрический	1.00	-
151	462725.69	1322067.40	Картометрический	1.00	-
152	462680.43	1322036.57	Картометрический	1.00	-
153	462642.19	1322010.51	Картометрический	1.00	-
154	462609.91	1321988.52	Картометрический	1.00	-
155	462592.97	1321976.98	Картометрический	1.00	-
156	462584.16	1321970.98	Картометрический	1.00	-
157	462537.22	1321940.14	Картометрический	1.00	-
158	462498.93	1321914.99	Картометрический	1.00	-
159	462458.64	1321888.53	Картометрический	1.00	-
160	462415.30	1321860.06	Картометрический	1.00	-
161	462379.85	1321836.78	Картометрический	1.00	-
162	462340.65	1321811.87	Картометрический	1.00	-
163	462300.00	1321786.04	Картометрический	1.00	-
164	462267.13	1321765.15	Картометрический	1.00	-
165	462265.81	1321764.41	Картометрический	1.00	-
166	462264.24	1321764.48	Картометрический	1.00	-
167	462256.32	1321759.04	Картометрический	1.00	-
168	462256.22	1321757.47	Картометрический	1.00	-
169	462255.54	1321756.77	Картометрический	1.00	-
170	462220.84	1321736.70	Картометрический	1.00	-
171	462181.43	1321713.90	Картометрический	1.00	-
172	462126.74	1321682.26	Картометрический	1.00	-
173	462081.21	1321655.92	Картометрический	1.00	-
174	462030.58	1321626.63	Картометрический	1.00	-
175	461981.84	1321598.42	Картометрический	1.00	-
176	461977.28	1321596.14	Картометрический	1.00	-
177	461979.42	1321590.91	Картометрический	1.00	-
178	461981.86	1321584.94	Картометрический	1.00	-

1	2	3	4	5	6
179	461987.90	1321588.89	Картометрический	1.00	-
180	462037.50	1321617.54	Картометрический	1.00	-
181	462089.60	1321647.65	Картометрический	1.00	-
182	462133.36	1321672.94	Картометрический	1.00	-
183	462183.10	1321701.68	Картометрический	1.00	-
184	462227.74	1321727.47	Картометрический	1.00	-
185	462261.91	1321747.22	Картометрический	1.00	-
186	462273.93	1321754.85	Картометрический	1.00	-
187	462309.23	1321776.70	Картометрический	1.00	-
188	462315.83	1321780.79	Картометрический	1.00	-
189	462348.96	1321801.28	Картометрический	1.00	-
190	462386.92	1321824.77	Картометрический	1.00	-
191	462424.65	1321849.69	Картометрический	1.00	-
192	462426.81	1321851.11	Картометрический	1.00	-
193	462468.25	1321878.47	Картометрический	1.00	-
194	462506.74	1321903.88	Картометрический	1.00	-
195	462546.39	1321930.06	Картометрический	1.00	-
196	462590.64	1321959.28	Картометрический	1.00	-
197	462593.86	1321961.40	Картометрический	1.00	-
198	462601.97	1321966.87	Картометрический	1.00	-
199	462653.35	1322001.56	Картометрический	1.00	-
200	462690.92	1322026.92	Картометрический	1.00	-
201	462732.52	1322055.01	Картометрический	1.00	-
202	462774.66	1322085.75	Картометрический	1.00	-
203	462821.84	1322120.16	Картометрический	1.00	-
204	462857.33	1322143.15	Картометрический	1.00	-
205	462908.34	1322169.77	Картометрический	1.00	-
206	462959.63	1322196.53	Картометрический	1.00	-
207	463010.41	1322219.63	Картометрический	1.00	-
208	463059.31	1322243.99	Картометрический	1.00	-
209	463059.75	1322244.17	Картометрический	1.00	-
210	463087.67	1322255.14	Картометрический	1.00	-
211	463122.57	1322272.89	Картометрический	1.00	-
212	463159.85	1322292.29	Картометрический	1.00	-
213	463217.47	1322324.41	Картометрический	1.00	-
214	463266.96	1322351.99	Картометрический	1.00	-
215	463315.24	1322378.90	Картометрический	1.00	-
216	463362.63	1322405.31	Картометрический	1.00	-
217	463408.85	1322431.07	Картометрический	1.00	-
218	463415.38	1322434.68	Картометрический	1.00	-
219	463420.32	1322437.62	Картометрический	1.00	-
220	463435.85	1322447.42	Картометрический	1.00	-
221	463470.76	1322475.04	Картометрический	1.00	-
222	463503.04	1322503.91	Картометрический	1.00	-
223	463526.46	1322524.50	Картометрический	1.00	-
224	463566.27	1322564.62	Картометрический	1.00	-
225	463603.82	1322602.46	Картометрический	1.00	-
226	463638.71	1322637.62	Картометрический	1.00	-

1	2	3	4	5	6
227	463663.89	1322662.92	Картометрический	1.00	-
228	463692.86	1322691.16	Картометрический	1.00	-
229	463716.69	1322714.39	Картометрический	1.00	-
230	463731.86	1322728.19	Картометрический	1.00	-
231	463736.79	1322730.61	Картометрический	1.00	-
232	463739.58	1322730.30	Картометрический	1.00	-
233	463740.82	1322729.21	Картометрический	1.00	-
234	463743.20	1322728.02	Картометрический	1.00	-
235	463745.04	1322726.88	Картометрический	1.00	-
236	463811.11	1322647.66	Картометрический	1.00	-
237	463830.21	1322623.07	Картометрический	1.00	-
238	463857.69	1322586.85	Картометрический	1.00	-
239	463895.08	1322525.97	Картометрический	1.00	-
240	463935.29	1322459.16	Картометрический	1.00	-
241	463971.60	1322393.93	Картометрический	1.00	-
242	463982.80	1322377.60	Картометрический	1.00	-
243	463988.40	1322372.19	Картометрический	1.00	-
244	464001.43	1322359.58	Картометрический	1.00	-
245	464011.00	1322353.48	Картометрический	1.00	-
246	464020.65	1322353.17	Картометрический	1.00	-
247	464027.87	1322352.94	Картометрический	1.00	-
248	464069.34	1322353.47	Картометрический	1.00	-
249	464092.02	1322352.91	Картометрический	1.00	-
250	464108.70	1322351.75	Картометрический	1.00	-
251	464119.81	1322349.46	Картометрический	1.00	-
252	464132.08	1322344.57	Картометрический	1.00	-
253	464134.47	1322342.08	Картометрический	1.00	-
254	464135.78	1322338.05	Картометрический	1.00	-
255	464121.77	1322310.72	Картометрический	1.00	-
256	464116.92	1322296.52	Картометрический	1.00	-
257	464115.03	1322291.00	Картометрический	1.00	-
258	464078.40	1322229.67	Картометрический	1.00	-
259	464077.12	1322226.96	Картометрический	1.00	-
260	464067.75	1322221.13	Картометрический	1.00	-
261	464054.51	1322212.88	Картометрический	1.00	-
262	464044.12	1322191.83	Картометрический	1.00	-
263	464047.09	1322172.45	Картометрический	1.00	-
264	464015.76	1322104.67	Картометрический	1.00	-
265	464001.10	1322064.49	Картометрический	1.00	-
266	463984.88	1322006.53	Картометрический	1.00	-
267	463981.72	1321971.75	Картометрический	1.00	-
268	463980.73	1321941.25	Картометрический	1.00	-
269	463981.13	1321901.79	Картометрический	1.00	-
270	463984.99	1321869.53	Картометрический	1.00	-
271	463988.52	1321846.83	Картометрический	1.00	-
272	463991.65	1321835.92	Картометрический	1.00	-
273	463993.32	1321829.66	Картометрический	1.00	-
274	463997.58	1321814.44	Картометрический	1.00	-

1	2	3	4	5	6
275	464016.41	1321760.46	Картометрический	1.00	-
276	464028.72	1321728.69	Картометрический	1.00	-
277	464035.08	1321711.45	Картометрический	1.00	-
278	464053.27	1321673.19	Картометрический	1.00	-
279	464065.59	1321655.82	Картометрический	1.00	-
280	464096.91	1321628.13	Картометрический	1.00	-
281	464120.27	1321606.00	Картометрический	1.00	-
282	464131.50	1321594.35	Картометрический	1.00	-
1	464166.40	1321556.98	Картометрический	1.00	-
3. Сведения о характерных точках части (частей) границы объекта					
Обозначение характерных точек части границы	Координаты, м		Метод определения координат характерной точки	Средняя квадратическая погрешность положения характерной точки (Mt), м	Описание обозначения точки на местности (при наличии)
	X	Y			
1	2	3	4	5	6
Часть №					
-	-	-	-	-	-

План границ объекта

Схема расположения листов плана границ объекта

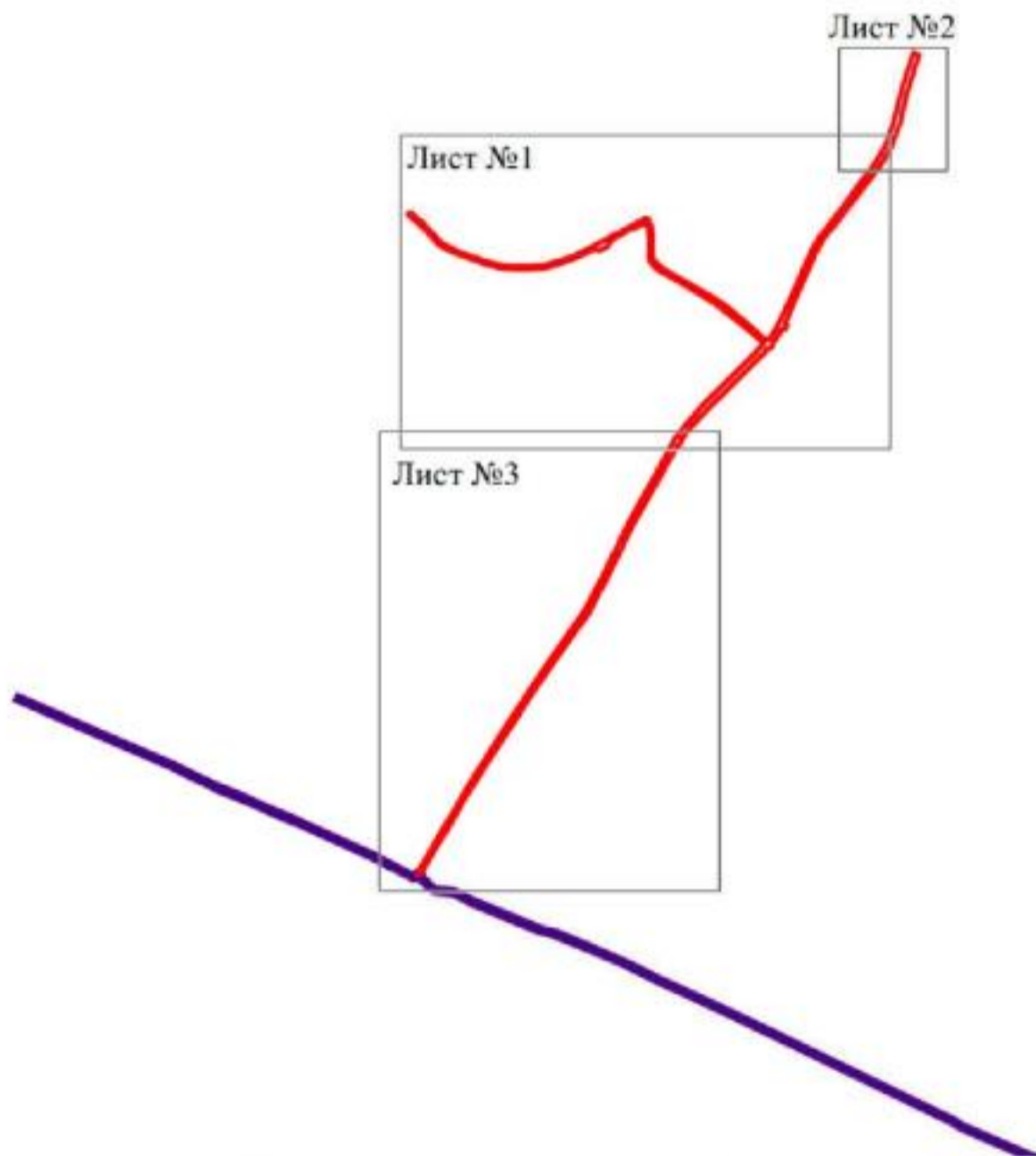

Используемые условные знаки и обозначения:



границы территориальной зоны



границы муниципального образования



область и номер листа плана границ объекта

Масштаб 1:25000

Заместитель руководителя БУВО «Нормативно-проектный центр»

Подпись  А.В. Ромашов Дата « 16 » марта 2020 г.

Место для оттиска печати (при наличии) лица, составившего описание местоположения границ объекта



Титульный лист



Масштаб: 1:1000
 Дата: 2023 г.
 №: 1

Инженерное дело № 10/2023
 Проект № 10/2023
 2023 г.

Масштаб 1:2000

План границ объекта

Лист №2



Используемые условные знаки и обозначения:



границы территориальной зоны



характерная точка границ территориальной зоны

Масштаб 1:2000

Заместитель руководителя БУВО «Нормативно-проектный центр»

Подпись  А.В. Ромашов Дата « 16 » марта 2020 г.

Место для оттиска печати (при наличии) лица, составившего описание местоположения границ объекта





Масштаб: 1:2000

граница территории в целом
 граница территории в границах
 47.

Подпись: _____
 Место: _____



ОПИСАНИЕ МЕСТОПОЛОЖЕНИЯ ГРАНИЦ

Зона сельскохозяйственного использования в границах населенных пунктов - СХ1

(наименование объекта, местоположение границ которого описано
(далее объект))

Раздел 1

Сведения об объекте		
№ п/п	Характеристики объекта	Описание характеристик
1	2	3
1	Местоположение объекта	Воронежская область, Лискинский муниципальный район, Тресоруковское сельское поселение, село Тресоруково
2	Площадь объекта \pm величина погрешности определения площади ($P \pm \text{Дельта } P$)	44070+/- 735 м ²
3	Иные характеристики объекта	-

Раздел 2



Сведения о местоположении границ объекта					
1. Система координат: МСК - 36, зона 1					
2. Сведения о характерных точках границ объекта					
Обозначение характерных точек границ	Координаты, м		Метод определения координат характерной точки	Средняя квадратическая погрешность положения характерной точки (Mt), м	Описание обозначения точки на местности (при наличии)
	X	Y			
1	2	3	4	5	6
1	464063.31	1321372.27	Картометрический	1.00	-
2	464038.65	1321433.21	Картометрический	1.00	-
3	464020.62	1321396.00	Картометрический	1.00	-
4	463998.99	1321329.56	Картометрический	1.00	-
5	463949.20	1321293.80	Картометрический	1.00	-
6	463870.17	1321257.36	Картометрический	1.00	-
7	463788.67	1321231.52	Картометрический	1.00	-
8	463726.10	1321185.23	Картометрический	1.00	-
9	463583.37	1321125.40	Картометрический	1.00	-
10	463489.86	1321076.31	Картометрический	1.00	-
11	463561.47	1321098.99	Картометрический	1.00	-
12	463634.01	1321122.84	Картометрический	1.00	-
13	463690.65	1321149.49	Картометрический	1.00	-
14	463736.37	1321169.45	Картометрический	1.00	-
15	463792.22	1321187.10	Картометрический	1.00	-
16	463840.80	1321216.25	Картометрический	1.00	-
17	463962.30	1321293.50	Картометрический	1.00	-
18	464020.58	1321337.49	Картометрический	1.00	-
1	464063.31	1321372.27	Картометрический	1.00	-
19	462828.92	1320944.90	Картометрический	1.00	-
20	462785.50	1321089.39	Картометрический	1.00	-
21	462781.83	1321104.40	Картометрический	1.00	-
22	462661.31	1321080.71	Картометрический	1.00	-
23	462626.81	1321073.92	Картометрический	1.00	-
24	462570.19	1321062.75	Картометрический	1.00	-
25	462573.00	1321008.71	Картометрический	1.00	-
26	462638.42	1320946.05	Картометрический	1.00	-
19	462828.92	1320944.90	Картометрический	1.00	-

3. Сведения о характерных точках части (частей) границы объекта					
Обозначение характерных точек части границы	Координаты, м		Метод определения координат характерной точки	Средняя квадратическая погрешность положения характерной точки (Mt), м	Описание обозначения точки на местности (при наличии)
	X	Y			
1	2	3	4	5	6
Часть №					
-	-	-	-	-	-

План границ объекта



Используемые условные знаки и обозначения:

	границы территориальной зоны
	границы муниципального образования
	характерная точка границ территориальной зоны

Масштаб 1:10000

Заместитель руководителя БУВО «Нормативно-проектный центр»

Подпись  А.В. Ромашов Дата « 16 » марта 2020 г.

Место для оттиска печати (при наличии) лица, составившего описание местоположения границ объекта



ОПИСАНИЕ МЕСТОПОЛОЖЕНИЯ ГРАНИЦ

Зона сельскохозяйственного производства - СХ2

(наименование объекта, местоположение границ которого описано
(далее объект))

Раздел 1

Сведения об объекте		
№ п/п	Характеристики объекта	Описание характеристик
1	2	3
1	Местоположение объекта	Воронежская область, Лискинский муниципальный район, Тресоруковское сельское поселение, село Тресоруково
2	Площадь объекта \pm величина погрешности определения площади ($P \pm \text{Дельта } P$)	34527 \pm 650 м ²
3	Иные характеристики объекта	-

Раздел 2

Сведения о местоположении границ объекта					
1. Система координат: МСК - 36, зона 1					
2. Сведения о характерных точках границ объекта					
Обозначение характерных точек границ	Координаты, м		Метод определения координат характерной точки	Средняя квадратическая погрешность положения характерной точки (Mt), м	Описание обозначения точки на местности (при наличии)
	X	Y			
1	2	3	4	5	6
1	463129.68	1322813.34	Аналитический	0.10	-
2	463148.61	1322832.56	Аналитический	0.10	-
3	463139.28	1322842.57	Аналитический	0.10	-
4	463151.47	1322854.51	Аналитический	0.10	-
5	463138.74	1322866.06	Аналитический	0.10	-
6	463157.03	1322891.68	Аналитический	0.10	-
7	463163.46	1322901.85	Аналитический	0.10	-
8	463180.34	1322924.22	Аналитический	0.10	-
9	463113.91	1322999.13	Аналитический	0.10	-
10	463052.04	1322961.04	Картометрический	1.00	-
11	462915.14	1322905.24	Картометрический	1.00	-
12	462960.66	1322792.86	Картометрический	1.00	-
13	462997.04	1322773.60	Картометрический	1.00	-
14	463089.03	1322809.44	Аналитический	0.10	-
15	463108.92	1322830.77	Аналитический	0.10	-
1	463129.68	1322813.34	Аналитический	0.10	-
3. Сведения о характерных точках части (частей) границы объекта					
Обозначение характерных точек части границы	Координаты, м		Метод определения координат характерной точки	Средняя квадратическая погрешность положения характерной точки (Mt), м	Описание обозначения точки на местности (при наличии)
	X	Y			
1	2	3	4	5	6
Часть №					
-	-	-	-	-	-

План границ объекта



Масштаб 1:2000

Используемые условные знаки и обозначения:

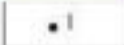
	границы территориальной зоны
	характерная точка границы территориальной зоны

Заместитель руководителя БУВО «Нормативно-проектный центр»

Подпись  А.В. Ромашов Дата « 16 » марта 2020 г.

Место для оттиска печати (при наличии) лица, составившего описание местоположения границ объекта



ОПИСАНИЕ МЕСТОПОЛОЖЕНИЯ ГРАНИЦ

Зона ритуальных объектов - СН1

(наименование объекта, местоположение границ которого описано
(далее объект)

Раздел 1

Сведения об объекте		
№ п/п	Характеристики объекта	Описание характеристик
1	2	3
1	Местоположение объекта	Воронежская область, Лискинский муниципальный район, Тресоруковское сельское поселение, село Тресоруково
2	Площадь объекта \pm величина погрешности определения площади ($P \pm \text{Дельта } P$)	26245 \pm 567 м ²
3	Иные характеристики объекта	-

Раздел 2

Сведения о местоположении границ объекта					
1. Система координат: МСК - 36, зона 1					
2. Сведения о характерных точках границ объекта					
Обозначение характерных точек границ	Координаты, м		Метод определения координат характерной точки	Средняя квадратическая погрешность положения характерной точки (Mt), м	Описание обозначения точки на местности (при наличии)
	X	Y			
1	2	3	4	5	6
1	463894.40	1322552.83	Картометрический	1.00	-
2	463903.36	1322558.73	Картометрический	1.00	-
3	464007.42	1322633.36	Картометрический	1.00	-
4	464008.36	1322634.10	Картометрический	1.00	-
5	464003.67	1322639.77	Картометрический	1.00	-
6	464014.60	1322652.29	Картометрический	1.00	-
7	464021.62	1322645.90	Картометрический	1.00	-
8	464032.97	1322655.68	Картометрический	1.00	-
9	464038.19	1322667.79	Картометрический	1.00	-
10	464037.12	1322671.74	Картометрический	1.00	-
11	463980.22	1322745.04	Картометрический	1.00	-
12	463973.51	1322741.71	Аналитический	0.10	-
13	463969.03	1322739.38	Аналитический	0.10	-
14	463949.66	1322774.80	Аналитический	0.10	-
15	463946.60	1322780.40	Картометрический	1.00	-
16	463924.22	1322764.99	Картометрический	1.00	-
17	463861.42	1322712.64	Картометрический	1.00	-
18	463833.85	1322690.24	Аналитический	0.10	-
19	463841.66	1322680.77	Аналитический	0.10	-
20	463826.14	1322669.01	Аналитический	0.10	-
21	463816.76	1322663.51	Картометрический	1.00	-
22	463821.88	1322657.71	Картометрический	1.00	-
23	463839.83	1322633.18	Картометрический	1.00	-
24	463868.65	1322595.53	Картометрический	1.00	-
25	463890.29	1322559.48	Картометрический	1.00	-
1	463894.40	1322552.83	Картометрический	1.00	-

3. Сведения о характерных точках части (частей) границы объекта					
Обозначение характерных точек части границы	Координаты, м		Метод определения координат характерной точки	Средняя квадратическая погрешность положения характерной точки (Mt), м	Описание обозначения точки на местности (при наличии)
	X	Y			
1	2	3	4	5	6
Часть №					
-	-	-	-	-	-

План границ объекта



Используемые условные знаки и обозначения:



границы территориальной зоны



характерная точка границ территориальной зоны

Масштаб 1:2000

Заместитель руководителя БУВО «Нормативно-проектный центр»

Подпись  А.В. Ромашов Дата « 16 » марта 2020 г.

Место для оттиска печата (при наличии) лица, составившего описание местоположения границ объекта



Приложение №2
к правилам землепользования и застройки
Тресоруковского сельского поселения
Лискинского муниципального района
Воронежской области

СВЕДЕНИЯ О ГРАНИЦАХ ТЕРРИТОРИАЛЬНЫХ ЗОН,
СОДЕРЖАЩИЕ ГРАФИЧЕСКОЕ ОПИСАНИЕ МЕСТОПОЛОЖЕНИЯ
ГРАНИЦ ТЕРРИТОРИАЛЬНЫХ ЗОН, ПЕРЕЧЕНЬ КООРДИНАТ
ХАРАКТЕРНЫХ ТОЧЕК ГРАНИЦ ТЕРРИТОРИАЛЬНЫХ ЗОН
СЕЛА ДОБРИНО

ОПИСАНИЕ МЕСТОПОЛОЖЕНИЯ ГРАНИЦ

Зона застройки индивидуальными жилыми домами - Ж1

(наименование объекта, местоположение границ которого описано
(далее объект))

Раздел 1

Сведения об объекте		
№ п/п	Характеристики объекта	Описание характеристик
1	2	3
1	Местоположение объекта	Воронежская область, Лискинский муниципальный район, Тресоруковское сельское поселение, село Добрино
2	Площадь объекта \pm величина погрешности определения площади ($P \pm \text{Дельта } P$)	1785724+/-4677 м ²
3	Иные характеристики объекта	-

Раздел 2

Сведения о местоположении границ объекта					
1. Система координат: МСК - 36, зона 1					
2. Сведения о характерных точках границ объекта					
Обозначение характерных точек границ	Координаты, м		Метод определения координат характерной точки	Средняя квадратическая погрешность положения характерной точки (Mt), м	Описание обозначения точки на местности (при наличии)
	X	Y			
1	2	3	4	5	6
1	466483.23	1322861.43	Картометрический	1.00	-
2	466483.87	1322901.88	Картометрический	1.00	-
3	466475.32	1323017.03	Картометрический	1.00	-
4	466455.87	1323121.37	Картометрический	1.00	-
5	466441.09	1323199.96	Картометрический	1.00	-
6	466418.21	1323201.71	Картометрический	1.00	-
7	466372.97	1323191.28	Картометрический	1.00	-
8	466357.92	1323184.55	Картометрический	1.00	-
9	466351.97	1323210.29	Картометрический	1.00	-
10	466380.69	1323230.89	Картометрический	1.00	-
11	466397.33	1323240.80	Картометрический	1.00	-
12	466432.08	1323250.82	Картометрический	1.00	-
13	466426.95	1323268.42	Картометрический	1.00	-
14	466421.38	1323293.19	Картометрический	1.00	-
15	466421.38	1323320.01	Картометрический	1.00	-
16	466430.72	1323377.99	Картометрический	1.00	-
17	466437.24	1323423.71	Картометрический	1.00	-
18	466427.25	1323523.94	Картометрический	1.00	-
19	466420.62	1323592.24	Картометрический	1.00	-
20	466411.94	1323647.51	Картометрический	1.00	-
21	466395.97	1323704.52	Картометрический	1.00	-
22	466388.16	1323748.83	Картометрический	1.00	-
23	466369.70	1323825.71	Картометрический	1.00	-
24	466372.66	1323850.61	Картометрический	1.00	-
25	466069.38	1323723.21	Картометрический	1.00	-
26	466052.84	1323716.03	Картометрический	1.00	-
27	465991.28	1323689.42	Картометрический	1.00	-
28	465936.15	1323665.59	Картометрический	1.00	-
29	465882.06	1323642.20	Картометрический	1.00	-
30	465841.09	1323624.49	Картометрический	1.00	-
31	465790.00	1323602.40	Аналитический	0.10	-
32	465728.90	1323576.75	Картометрический	1.00	-
33	465687.36	1323559.30	Картометрический	1.00	-
34	465674.09	1323553.73	Картометрический	1.00	-

1	2	3	4	5	6
35	465633.21	1323536.58	Картометрический	1.00	-
36	465592.25	1323519.37	Картометрический	1.00	-
37	465541.93	1323498.24	Картометрический	1.00	-
38	465514.73	1323488.40	Картометрический	1.00	-
39	465464.75	1323471.73	Картометрический	1.00	-
40	465397.53	1323449.30	Картометрический	1.00	-
41	465391.16	1323447.26	Картометрический	1.00	-
42	465345.40	1323432.58	Картометрический	1.00	-
43	465292.33	1323415.56	Картометрический	1.00	-
44	465239.20	1323398.52	Картометрический	1.00	-
45	465182.93	1323380.47	Картометрический	1.00	-
46	465133.54	1323364.63	Картометрический	1.00	-
47	465083.57	1323348.60	Картометрический	1.00	-
48	465029.66	1323331.30	Картометрический	1.00	-
49	464976.26	1323314.17	Аналитический	0.10	-
50	464928.99	1323299.00	Аналитический	0.10	-
51	464878.14	1323282.69	Аналитический	0.10	-
52	464828.83	1323266.87	Аналитический	0.10	-
53	464827.89	1323263.61	Картометрический	1.00	-
54	464828.40	1323260.11	Картометрический	1.00	-
55	464817.74	1323257.38	Картометрический	1.00	-
56	464817.40	1323259.43	Картометрический	1.00	-
57	464815.78	1323261.39	Картометрический	1.00	-
58	464812.77	1323261.88	Картометрический	1.00	-
59	464777.44	1323250.91	Картометрический	1.00	-
60	464760.60	1323245.68	Аналитический	0.30	-
61	464753.05	1323199.24	Картометрический	1.00	-
62	464751.60	1323157.31	Картометрический	1.00	-
63	464757.55	1323096.65	Картометрический	1.00	-
64	464760.17	1323054.34	Картометрический	1.00	-
65	464760.18	1323046.61	Картометрический	1.00	-
66	464743.77	1322998.80	Картометрический	1.00	-
67	464827.57	1322890.63	Картометрический	1.00	-
68	464894.98	1322780.46	Картометрический	1.00	-
69	464854.04	1322747.01	Картометрический	1.00	-
70	465006.82	1322455.45	Картометрический	1.00	-
71	465047.00	1322287.13	Картометрический	1.00	-
72	465063.79	1322252.74	Картометрический	1.00	-
73	465066.27	1322242.96	Картометрический	1.00	-
74	465039.48	1322232.75	Картометрический	1.00	-
75	465048.63	1322184.52	Картометрический	1.00	-
76	465040.16	1322094.93	Картометрический	1.00	-
77	465059.49	1322014.46	Картометрический	1.00	-
78	465101.30	1321965.27	Картометрический	1.00	-
79	465133.66	1321868.63	Картометрический	1.00	-
80	465142.99	1321843.22	Картометрический	1.00	-
81	465267.98	1321886.33	Картометрический	1.00	-
82	465377.33	1321912.61	Картометрический	1.00	-

1	2	3	4	5	6
83	465391.01	1321863.85	Картометрический	1.00	-
84	465478.97	1321880.47	Картометрический	1.00	-
85	465475.39	1321919.56	Картометрический	1.00	-
86	465540.54	1321967.34	Картометрический	1.00	-
87	465519.37	1322271.93	Картометрический	1.00	-
88	465549.77	1322435.36	Картометрический	1.00	-
89	465518.50	1322501.38	Картометрический	1.00	-
90	465506.23	1322559.69	Картометрический	1.00	-
91	465533.05	1322563.93	Картометрический	1.00	-
92	465600.59	1322555.89	Картометрический	1.00	-
93	465653.37	1322570.88	Картометрический	1.00	-
94	465692.02	1322574.35	Картометрический	1.00	-
95	465774.55	1322609.10	Картометрический	1.00	-
96	465823.92	1322636.98	Картометрический	1.00	-
97	465925.56	1322678.89	Картометрический	1.00	-
98	466042.19	1322737.75	Картометрический	1.00	-
99	466091.72	1322748.99	Картометрический	1.00	-
100	466150.81	1322770.52	Картометрический	1.00	-
101	466163.44	1322778.17	Картометрический	1.00	-
1	466483.23	1322861.43	Картометрический	1.00	-
102	465164.04	1323040.90	Картометрический	1.00	-
103	465141.54	1323115.05	Картометрический	1.00	-
104	465136.69	1323113.32	Картометрический	1.00	-
105	465036.40	1323074.87	Картометрический	1.00	-
106	465056.65	1323001.37	Картометрический	1.00	-
102	465164.04	1323040.90	Картометрический	1.00	-
3. Сведения о характерных точках части (частей) границы объекта					
Обозначение характерных точек части границы	Координаты, м		Метод определения координат характерной точки	Средняя квадратическая погрешность положения характерной точки (Mt), м	Описание обозначения точки на местности (при наличии)
	X	Y			
1	2	3	4	5	6
Часть №					
-	-	-	-	-	-

Раздел 4

План границ объекта



Используемые условные знаки и обозначения:

— границы территориальной зоны

• 1 — характеристика точка границ территориальной зоны

Масштаб 1:10000

Заместитель руководителя БУВО «Нормативно-проектный центр»

Подпись: А.В. Ромашов Дата: « 16 » марта 2020 г.

Место для оттиска печати (при наличии) знака, составившего описание местоположения границ объекта



ОПИСАНИЕ МЕСТОПОЛОЖЕНИЯ ГРАНИЦ

Общественно - деловая зона - ОД

(наименование объекта, местоположение границ которого описано
(далее объект))

Раздел 1

Сведения об объекте		
№ п/п	Характеристики объекта	Описание характеристик
1	2	3
1	Местоположение объекта	Воронежская область, Лискинский муниципальный район, Тресоруковское сельское поселение, село Добрино
2	Площадь объекта \pm величина погрешности определения площади ($P \pm \text{Дельта } P$)	74593 +/-956 м ²
3	Иные характеристики объекта	-

Раздел 2

Сведения о местоположении границ объекта					
1. Система координат: МСК - 36, зона 1					
2. Сведения о характерных точках границ объекта					
Обозначение характерных точек границ	Координаты, м		Метод определения координат характерной точки	Средняя квадратическая погрешность положения характерной точки (Mt), м	Описание обозначения точки на местности (при наличии)
	X	Y			
1	2	3	4	5	6
1	466136.91	1323803.05	Картометрический	1.00	-
2	466133.50	1323810.53	Картометрический	1.00	-
3	466098.14	1323892.92	Картометрический	1.00	-
4	466098.66	1323895.85	Картометрический	1.00	-
5	466113.48	1323905.76	Картометрический	1.00	-
6	466092.80	1323954.85	Картометрический	1.00	-
7	465983.49	1323902.92	Картометрический	1.00	-
8	465985.57	1323897.37	Картометрический	1.00	-
9	465984.92	1323874.07	Картометрический	1.00	-
10	465995.42	1323848.91	Картометрический	1.00	-
11	465946.00	1323818.81	Картометрический	1.00	-
12	465916.99	1323807.86	Картометрический	1.00	-
13	465796.68	1323797.62	Картометрический	1.00	-
14	465724.74	1323758.08	Картометрический	1.00	-
15	465670.33	1323736.59	Картометрический	1.00	-
16	465649.06	1323721.10	Картометрический	1.00	-
17	465629.37	1323707.21	Картометрический	1.00	-
18	465635.41	1323690.04	Картометрический	1.00	-
19	465643.30	1323668.23	Картометрический	1.00	-
20	465668.13	1323599.57	Картометрический	1.00	-
21	465680.78	1323576.87	Картометрический	1.00	-
22	465722.96	1323594.57	Картометрический	1.00	-
23	465776.62	1323617.09	Картометрический	1.00	-
24	465796.58	1323625.44	Картометрический	1.00	-
25	465830.35	1323639.91	Картометрический	1.00	-
26	465873.60	1323658.44	Картометрический	1.00	-
27	465927.31	1323681.45	Картометрический	1.00	-
28	465983.29	1323705.44	Картометрический	1.00	-
29	466027.46	1323724.36	Картометрический	1.00	-
30	466034.81	1323727.39	Картометрический	1.00	-
31	466038.59	1323728.95	Картометрический	1.00	-
32	466031.91	1323746.83	Картометрический	1.00	-
33	466095.85	1323774.03	Картометрический	1.00	-
34	466101.76	1323759.73	Картометрический	1.00	-

1	2	3	4	5	6
35	466101.92	1323756.24	Картометрический	1.00	-
36	466109.35	1323759.42	Картометрический	1.00	-
37	466106.58	1323761.55	Картометрический	1.00	-
38	466104.77	1323765.38	Картометрический	1.00	-
39	466096.39	1323785.81	Картометрический	1.00	-
40	466106.78	1323790.12	Картометрический	1.00	-
1	466136.91	1323803.05	Картометрический	1.00	-
3. Сведения о характерных точках части (частей) границы объекта					
Обозначение характерных точек части границы	Координаты, м		Метод определения координат характерной точки	Средняя квадратическая погрешность положения характерной точки (Mt), м	Описание обозначения точки на местности (при наличии)
	X	Y			
1	2	3	4	5	6
Часть №					
-	-	-	-	-	-

План границ объекта



Используемые условные знаки и обозначения:



границы территориальной зоны



характерная точка границ территориальной зоны

Масштаб 1:5000

Заместитель руководителя БУВО «Нормативно-проектный центр»

Подпись  А.В. Ромашов Дата « 16 » марта 2020 г.

Место для оттиска печати (при наличии) лица, составившего описание местоположения границ объекта



ОПИСАНИЕ МЕСТОПОЛОЖЕНИЯ ГРАНИЦ

Зона улиц, дорог, инженерной и транспортной инфраструктуры - ИТ1

(наименование объекта, местоположение границ которого описано
(далее объект))

Раздел 1

Сведения об объекте		
№ п/п	Характеристики объекта	Описание характеристик
1	2	3
1	Местоположение объекта	Воронежская область, Лискинский муниципальный район, Тресоруковское сельское поселение, село Добрино
2	Площадь объекта \pm величина погрешности определения площади ($P \pm \text{Дельта } P$)	7580+/-305 м ²
3	Иные характеристики объекта	-

Раздел 2

Сведения о местоположении границ объекта					
1. Система координат: МСК - 36, зона 1					
2. Сведения о характерных точках границ объекта					
Обозначение характерных точек границ	Координаты, м		Метод определения координат характерной точки	Средняя квадратическая погрешность положения характерной точки (Mt), м	Описание обозначения точки на местности (при наличии)
	X	Y			
1	2	3	4	5	6
1	466069.38	1323723.21	Картометрический	1.00	-
2	466062.91	1323739.29	Картометрический	1.00	-
3	466043.60	1323731.01	Картометрический	1.00	-
4	466027.46	1323724.36	Картометрический	1.00	-
5	465983.29	1323705.44	Картометрический	1.00	-
6	465927.31	1323681.45	Картометрический	1.00	-
7	465873.60	1323658.44	Картометрический	1.00	-
8	465830.35	1323639.91	Картометрический	1.00	-
9	465796.58	1323625.44	Картометрический	1.00	-
10	465776.62	1323617.09	Картометрический	1.00	-
11	465722.96	1323594.57	Картометрический	1.00	-
12	465680.78	1323576.87	Картометрический	1.00	-
13	465687.36	1323559.30	Картометрический	1.00	-
14	465728.90	1323576.75	Картометрический	1.00	-
15	465790.00	1323602.40	Картометрический	1.00	-
16	465841.09	1323624.49	Картометрический	1.00	-
17	465882.06	1323642.20	Картометрический	1.00	-
18	465936.15	1323665.59	Картометрический	1.00	-
19	465991.28	1323689.42	Картометрический	1.00	-
20	466052.84	1323716.03	Картометрический	1.00	-
1	466069.38	1323723.21	Картометрический	1.00	-
3. Сведения о характерных точках части (частей) границы объекта					
Обозначение характерных точек части границы	Координаты, м		Метод определения координат характерной точки	Средняя квадратическая погрешность положения характерной точки (Mt), м	Описание обозначения точки на местности (при наличии)
	X	Y			
1	2	3	4	5	6
Часть №					
-	-	-	-	-	-

Раздел 4

План границ объекта



Используемые условные знаки и обозначения:



границы территориальной зоны



характерная точка границ территориальной зоны

Масштаб 1:100000

Заместитель руководителя БУВО «Нормативно-проектный центр»

Подпись  А.В. Ромашов Дата « 16 » марта 2020 г.

Место для оттиска печати (при наличии) лица, составившего описание местоположения границ объекта



ОПИСАНИЕ МЕСТОПОЛОЖЕНИЯ ГРАНИЦ

Зона ритуальных объектов - СН1

(наименование объекта, местоположение границ которого описано
(далее объект)

Раздел 1

Сведения об объекте		
№ п/п	Характеристики объекта	Описание характеристик
1	2	3
1	Местоположение объекта	Воронежская область, Лискинский муниципальный район, Тресоруковское сельское поселение, село Добрино
2	Площадь объекта \pm величина погрешности определения площади ($P \pm \text{Дельта } P$)	8703 \pm 327 м ²
3	Иные характеристики объекта	-

Раздел 2

Сведения о местоположении границ объекта					
1. Система координат: МСК - 36, зона 1					
2. Сведения о характерных точках границ объекта					
Обозначение характерных точек границ	Координаты, м		Метод определения координат характерной точки	Средняя квадратическая погрешность положения характерной точки (Mt), м	Описание обозначения точки на местности (при наличии)
	X	Y			
1	2	3	4	5	6
1	465164.04	1323040.90	Картометрический	1.00	-
2	465141.54	1323115.05	Картометрический	1.00	-
3	465136.69	1323113.32	Аналитический	0.10	-
4	465036.40	1323074.87	Аналитический	0.10	-
5	465056.65	1323001.37	Аналитический	0.10	-
1	465164.04	1323040.90	Картометрический	1.00	-
3. Сведения о характерных точках части (частей) границы объекта					
Обозначение характерных точек части границы	Координаты, м		Метод определения координат характерной точки	Средняя квадратическая погрешность положения характерной точки (Mt), м	Описание обозначения точки на местности (при наличии)
	X	Y			
1	2	3	4	5	6
Часть №					
-	-	-	-	-	-

План границ объекта



Используемые условные знаки и обозначения:



границы территориальной зоны



характерная точка границ территориальной зоны

Масштаб 1:10000

Заместитель руководителя БУВО «Нормативно-проектный центр»

Подпись  А.В. Ромашов Дата « 16 » марта 2020 г.

Место для оттиска печати (при наличии) лица, составившего описание местоположения границ объекта



Приложение №3
к правилам землепользования и застройки
Тресоруковского сельского поселения
Лискинского муниципального района
Воронежской области

**СВЕДЕНИЯ О ГРАНИЦАХ ТЕРРИТОРИАЛЬНЫХ ЗОН,
СОДЕРЖАЩИЕ ГРАФИЧЕСКОЕ ОПИСАНИЕ МЕСТОПОЛОЖЕНИЯ
ГРАНИЦ ТЕРРИТОРИАЛЬНЫХ ЗОН, ПЕРЕЧЕНЬ КООРДИНАТ
ХАРАКТЕРНЫХ ТОЧЕК ГРАНИЦ ТЕРРИТОРИАЛЬНЫХ ЗОН
СЕЛА НИЖНЕМАРЬИНО**

ОПИСАНИЕ МЕСТОПОЛОЖЕНИЯ ГРАНИЦ

Зона застройки индивидуальными жилыми домами - Ж1

 (наименование объекта, местоположение границ которого описано
 (далее объект))

Раздел 1

Сведения об объекте		
№ п/п	Характеристики объекта	Описание характеристик
1	2	3
1	Местоположение объекта	Воронежская область, Лискинский муниципальный район, Тресоруковское сельское поселение, село Нижнемарьино
2	Площадь объекта \pm величина погрешности определения площади ($P \pm \text{Дельта } P$)	4353757 +/- 7303 м ²
3	Иные характеристики объекта	-

Раздел 2

Сведения о местоположении границ объекта					
1. Система координат: МСК - 36, зона 1					
2. Сведения о характерных точках границ объекта					
Обозначение характерных точек границ	Координаты, м		Метод определения координат характерной точки	Средняя квадратическая погрешность положения характерной точки (Mt), м	Описание обозначения точки на местности (при наличии)
	X	Y			
1	2	3	4	5	6
1	464836.55	1320194.24	Картометрический	1.00	-
2	464841.19	1320234.45	Картометрический	1.00	-
3	464852.70	1320225.72	Картометрический	1.00	-
4	464938.30	1320354.54	Картометрический	1.00	-
5	464945.89	1320369.75	Картометрический	1.00	-
6	464990.47	1320427.04	Картометрический	1.00	-
7	464848.21	1320506.01	Картометрический	1.00	-
8	464879.23	1320517.99	Картометрический	1.00	-
9	464965.74	1320574.75	Картометрический	1.00	-
10	465052.89	1320611.60	Картометрический	1.00	-
11	465138.49	1320662.44	Картометрический	1.00	-
12	465196.36	1320732.63	Картометрический	1.00	-
13	465350.83	1320647.18	Картометрический	1.00	-
14	465329.22	1320685.41	Картометрический	1.00	-
15	465310.03	1320749.12	Аналитический	0.10	-
16	465421.85	1320795.80	Картометрический	1.00	-
17	465415.14	1320809.69	Картометрический	1.00	-
18	465695.16	1320914.94	Картометрический	1.00	-
19	465846.02	1320971.18	Аналитический	0.10	-
20	465977.36	1321025.69	Картометрический	1.00	-
21	466059.84	1321060.88	Картометрический	1.00	-
22	466083.60	1321066.58	Картометрический	1.00	-
23	466130.09	1321073.84	Картометрический	1.00	-
24	466151.86	1321082.49	Картометрический	1.00	-
25	466159.31	1321078.28	Картометрический	1.00	-
26	466228.50	1321108.33	Картометрический	1.00	-
27	466312.33	1321139.17	Картометрический	1.00	-
28	466374.66	1321160.45	Картометрический	1.00	-
29	466425.48	1321181.73	Картометрический	1.00	-
30	466467.40	1321197.81	Картометрический	1.00	-
31	466522.34	1321218.00	Картометрический	1.00	-
32	466595.97	1321247.97	Картометрический	1.00	-
33	466637.23	1321264.04	Картометрический	1.00	-
34	466657.20	1321273.78	Картометрический	1.00	-
35	466685.74	1321294.90	Картометрический	1.00	-

1	2	3	4	5	6
36	466878.36	1321379.42	Картометрический	1.00	-
37	467161.48	1321580.84	Картометрический	1.00	-
38	467407.82	1321744.91	Картометрический	1.00	-
39	467367.81	1321740.77	Картометрический	1.00	-
40	467276.66	1321795.99	Картометрический	1.00	-
41	467231.36	1321869.30	Картометрический	1.00	-
42	467206.66	1321932.06	Картометрический	1.00	-
43	467244.03	1321976.41	Картометрический	1.00	-
44	467255.28	1322022.10	Картометрический	1.00	-
45	467268.92	1322083.23	Картометрический	1.00	-
46	467285.68	1322152.48	Картометрический	1.00	-
47	467302.35	1322183.52	Картометрический	1.00	-
48	467362.36	1322212.86	Картометрический	1.00	-
49	467373.21	1322223.03	Картометрический	1.00	-
50	467357.43	1322278.93	Картометрический	1.00	-
51	467300.03	1322336.71	Картометрический	1.00	-
52	467234.03	1322381.44	Картометрический	1.00	-
53	467178.55	1322460.82	Картометрический	1.00	-
54	467181.86	1322504.84	Картометрический	1.00	-
55	467134.42	1322577.09	Картометрический	1.00	-
56	467044.64	1322635.07	Картометрический	1.00	-
57	467014.77	1322628.99	Картометрический	1.00	-
58	466877.43	1322715.24	Картометрический	1.00	-
59	466802.72	1322766.06	Картометрический	1.00	-
60	466776.22	1322732.61	Картометрический	1.00	-
61	466750.16	1322684.18	Картометрический	1.00	-
62	466726.18	1322654.19	Картометрический	1.00	-
63	466741.24	1322643.87	Картометрический	1.00	-
64	466711.46	1322596.59	Картометрический	1.00	-
65	466682.31	1322529.89	Картометрический	1.00	-
66	466649.93	1322570.04	Картометрический	1.00	-
67	466579.34	1322617.96	Картометрический	1.00	-
68	466564.47	1322617.07	Картометрический	1.00	-
69	466547.10	1322607.51	Картометрический	1.00	-
70	466535.16	1322593.62	Картометрический	1.00	-
71	466508.66	1322557.56	Картометрический	1.00	-
72	466478.58	1322495.23	Картометрический	1.00	-
73	466450.89	1322412.71	Картометрический	1.00	-
74	466441.22	1322384.47	Картометрический	1.00	-
75	466428.63	1322360.58	Картометрический	1.00	-
76	466387.36	1322311.17	Картометрический	1.00	-
77	466333.61	1322243.31	Картометрический	1.00	-
78	466309.61	1322215.83	Картометрический	1.00	-
79	466294.42	1322207.00	Картометрический	1.00	-
80	466273.24	1322207.47	Картометрический	1.00	-
81	466171.23	1322240.90	Картометрический	1.00	-
82	466152.72	1322242.67	Картометрический	1.00	-
83	466138.84	1322238.45	Картометрический	1.00	-

1	2	3	4	5	6
84	466126.57	1322227.02	Картометрический	1.00	-
85	466113.62	1322208.97	Картометрический	1.00	-
86	466071.06	1322145.92	Картометрический	1.00	-
87	466041.07	1322112.24	Картометрический	1.00	-
88	465962.24	1322034.81	Картометрический	1.00	-
89	465886.13	1321968.08	Картометрический	1.00	-
90	465875.10	1321955.60	Картометрический	1.00	-
91	465857.95	1321940.02	Картометрический	1.00	-
92	465854.84	1321938.05	Картометрический	1.00	-
93	465833.22	1321919.31	Картометрический	1.00	-
94	465817.27	1321902.77	Картометрический	1.00	-
95	465803.69	1321914.61	Картометрический	1.00	-
96	465796.53	1321906.21	Картометрический	1.00	-
97	465810.09	1321894.38	Картометрический	1.00	-
98	465802.46	1321884.29	Картометрический	1.00	-
99	465770.41	1321903.42	Картометрический	1.00	-
100	465747.79	1321906.34	Картометрический	1.00	-
101	465721.16	1321898.43	Картометрический	1.00	-
102	465706.47	1321886.81	Картометрический	1.00	-
103	465647.01	1321833.29	Картометрический	1.00	-
104	465662.72	1321817.66	Картометрический	1.00	-
105	465653.25	1321803.00	Картометрический	1.00	-
106	465679.42	1321785.58	Картометрический	1.00	-
107	465664.88	1321763.37	Картометрический	1.00	-
108	465636.66	1321778.06	Картометрический	1.00	-
109	465625.48	1321757.84	Картометрический	1.00	-
110	465717.91	1321680.38	Картометрический	1.00	-
111	465697.06	1321654.32	Картометрический	1.00	-
112	465733.27	1321623.13	Картометрический	1.00	-
113	465747.06	1321609.89	Картометрический	1.00	-
114	465756.66	1321601.33	Картометрический	1.00	-
115	465824.14	1321674.34	Картометрический	1.00	-
116	465870.59	1321639.11	Картометрический	1.00	-
117	465951.82	1321589.07	Картометрический	1.00	-
118	465924.14	1321566.01	Картометрический	1.00	-
119	465893.79	1321525.31	Картометрический	1.00	-
120	465847.07	1321481.76	Картометрический	1.00	-
121	465830.95	1321468.42	Картометрический	1.00	-
122	465812.71	1321457.57	Картометрический	1.00	-
123	465800.00	1321447.77	Картометрический	1.00	-
124	465784.14	1321437.14	Картометрический	1.00	-
125	465740.67	1321410.81	Картометрический	1.00	-
126	465733.12	1321403.46	Картометрический	1.00	-
127	465725.43	1321396.23	Картометрический	1.00	-
128	465666.22	1321372.27	Картометрический	1.00	-
129	465573.18	1321333.82	Картометрический	1.00	-
130	465475.92	1321289.79	Картометрический	1.00	-
131	465415.30	1321262.46	Картометрический	1.00	-

1	2	3	4	5	6
132	465350.37	1321231.81	Картометрический	1.00	-
133	465296.55	1321205.32	Картометрический	1.00	-
134	465243.96	1321183.65	Картометрический	1.00	-
135	465190.91	1321157.86	Картометрический	1.00	-
136	465167.30	1321214.99	Аналитический	0.10	-
137	465145.53	1321205.19	Аналитический	0.10	-
138	465169.50	1321145.83	Картометрический	1.00	-
139	465138.26	1321132.22	Картометрический	1.00	-
140	465077.23	1321121.36	Картометрический	1.00	-
141	465040.96	1321110.06	Картометрический	1.00	-
142	464967.47	1321073.51	Картометрический	1.00	-
143	464973.27	1321102.68	Картометрический	1.00	-
144	464979.43	1321125.51	Картометрический	1.00	-
145	465033.21	1321187.76	Картометрический	1.00	-
146	465115.44	1321266.53	Картометрический	1.00	-
147	465140.65	1321286.74	Картометрический	1.00	-
148	465119.15	1321317.25	Картометрический	1.00	-
149	465097.86	1321339.30	Картометрический	1.00	-
150	465060.29	1321359.60	Картометрический	1.00	-
151	465009.47	1321383.17	Картометрический	1.00	-
152	464948.77	1321409.34	Картометрический	1.00	-
153	464888.28	1321434.31	Картометрический	1.00	-
154	464876.42	1321438.98	Картометрический	1.00	-
155	464908.16	1321516.41	Картометрический	1.00	-
156	464900.69	1321519.28	Картометрический	1.00	-
157	464868.67	1321441.74	Картометрический	1.00	-
158	464854.08	1321447.56	Картометрический	1.00	-
159	464836.92	1321457.77	Картометрический	1.00	-
160	464816.51	1321466.35	Картометрический	1.00	-
161	464796.09	1321470.15	Картометрический	1.00	-
162	464778.27	1321474.07	Картометрический	1.00	-
163	464756.02	1321482.96	Картометрический	1.00	-
164	464721.06	1321495.56	Картометрический	1.00	-
165	464709.98	1321496.64	Картометрический	1.00	-
166	464694.13	1321492.52	Картометрический	1.00	-
167	464680.01	1321491.43	Картометрический	1.00	-
168	464663.94	1321492.74	Картометрический	1.00	-
169	464585.65	1321519.88	Картометрический	1.00	-
170	464512.78	1321543.08	Картометрический	1.00	-
171	464447.85	1321560.71	Картометрический	1.00	-
172	464441.33	1321551.59	Картометрический	1.00	-
173	464420.81	1321472.86	Картометрический	1.00	-
174	464387.24	1321465.15	Картометрический	1.00	-
175	464382.98	1321458.86	Картометрический	1.00	-
176	464371.07	1321419.08	Картометрический	1.00	-
177	464327.26	1321455.78	Картометрический	1.00	-
178	464320.88	1321448.04	Картометрический	1.00	-
179	464342.42	1321422.73	Картометрический	1.00	-

1	2	3	4	5	6
180	464378.54	1321402.23	Картометрический	1.00	-
181	464388.90	1321397.69	Картометрический	1.00	-
182	464519.99	1321340.29	Картометрический	1.00	-
183	464564.56	1321318.23	Картометрический	1.00	-
184	464589.50	1321303.03	Картометрический	1.00	-
185	464607.88	1321292.35	Картометрический	1.00	-
186	464619.52	1321285.59	Картометрический	1.00	-
187	464691.73	1321240.21	Картометрический	1.00	-
188	464724.39	1321219.25	Картометрический	1.00	-
189	464729.00	1321215.66	Картометрический	1.00	-
190	464750.07	1321199.39	Картометрический	1.00	-
191	464759.86	1321191.71	Картометрический	1.00	-
192	464790.29	1321163.73	Картометрический	1.00	-
193	464799.65	1321162.56	Картометрический	1.00	-
194	464806.96	1321179.21	Картометрический	1.00	-
195	464827.64	1321216.47	Картометрический	1.00	-
196	464847.08	1321257.61	Картометрический	1.00	-
197	464887.27	1321244.87	Картометрический	1.00	-
198	464893.80	1321243.47	Картометрический	1.00	-
199	464890.75	1321235.42	Картометрический	1.00	-
200	464905.14	1321229.07	Картометрический	1.00	-
201	464967.75	1321201.75	Картометрический	1.00	-
202	464988.17	1321163.26	Картометрический	1.00	-
203	464973.73	1321145.37	Картометрический	1.00	-
204	464938.17	1321120.73	Картометрический	1.00	-
205	464962.30	1321088.86	Картометрический	1.00	-
206	464951.36	1321075.35	Аналитический	0.10	-
207	464905.32	1321025.33	Аналитический	0.10	-
208	464862.30	1321064.62	Картометрический	1.00	-
209	464862.19	1321055.05	Картометрический	1.00	-
210	464857.38	1321051.00	Картометрический	1.00	-
211	464852.56	1321046.95	Картометрический	1.00	-
212	464842.69	1321048.16	Картометрический	1.00	-
213	464814.08	1321018.44	Картометрический	1.00	-
214	464805.02	1321008.58	Картометрический	1.00	-
215	464787.75	1320987.68	Картометрический	1.00	-
216	464690.16	1320877.18	Картометрический	1.00	-
217	464676.96	1320862.52	Картометрический	1.00	-
218	464655.40	1320837.55	Картометрический	1.00	-
219	464642.37	1320822.47	Картометрический	1.00	-
220	464616.32	1320787.72	Картометрический	1.00	-
221	464591.30	1320749.40	Картометрический	1.00	-
222	464468.15	1320575.45	Картометрический	1.00	-
223	464329.94	1320383.47	Картометрический	1.00	-
224	464223.77	1320236.87	Картометрический	1.00	-
225	464200.15	1320203.83	Картометрический	1.00	-
226	464177.43	1320172.06	Картометрический	1.00	-
227	464179.12	1320107.34	Картометрический	1.00	-

1	2	3	4	5	6
228	464307.04	1320040.89	Картометрический	1.00	-
229	464332.64	1320081.72	Картометрический	1.00	-
230	464363.53	1320142.28	Картометрический	1.00	-
231	464388.30	1320209.00	Картометрический	1.00	-
232	464493.69	1320180.86	Картометрический	1.00	-
233	464572.62	1320203.32	Картометрический	1.00	-
234	464714.09	1320266.55	Картометрический	1.00	-
235	464695.57	1320219.60	Картометрический	1.00	-
236	464750.49	1320198.10	Картометрический	1.00	-
237	464798.77	1320196.56	Картометрический	1.00	-
238	464802.62	1320196.32	Картометрический	1.00	-
1	464836.55	1320194.24	Картометрический	1.00	-
239	466229.24	1321466.47	Картометрический	1.00	-
240	466278.03	1321479.60	Картометрический	1.00	-
241	466247.86	1321509.13	Картометрический	1.00	-
242	466287.64	1321546.19	Картометрический	1.00	-
243	466263.95	1321563.75	Картометрический	1.00	-
244	466257.65	1321555.59	Картометрический	1.00	-
245	466235.39	1321530.44	Картометрический	1.00	-
246	466243.95	1321522.86	Картометрический	1.00	-
247	466240.41	1321518.87	Картометрический	1.00	-
248	466211.99	1321481.86	Картометрический	1.00	-
239	466229.24	1321466.47	Картометрический	1.00	-
249	464717.32	1321108.51	Картометрический	1.00	-
250	464739.67	1321163.19	Картометрический	1.00	-
251	464754.12	1321182.14	Картометрический	1.00	-
252	464754.91	1321183.20	Картометрический	1.00	-
253	464753.65	1321184.40	Картометрический	1.00	-
254	464723.09	1321207.67	Картометрический	1.00	-
255	464718.65	1321211.05	Картометрический	1.00	-
256	464700.26	1321222.85	Картометрический	1.00	-
257	464660.42	1321141.00	Картометрический	1.00	-
258	464655.81	1321134.19	Картометрический	1.00	-
259	464688.95	1321121.47	Картометрический	1.00	-
260	464694.68	1321117.19	Картометрический	1.00	-
261	464702.49	1321113.34	Картометрический	1.00	-
249	464717.32	1321108.51	Картометрический	1.00	-
262	463930.01	1319858.49	Картометрический	1.00	-
263	463934.75	1319860.98	Картометрический	1.00	-
264	463944.17	1319873.42	Картометрический	1.00	-
265	463986.46	1319929.29	Картометрический	1.00	-
266	464083.43	1320057.81	Картометрический	1.00	-
267	464204.99	1320227.26	Картометрический	1.00	-
268	464215.60	1320242.64	Картометрический	1.00	-
269	464244.34	1320282.33	Картометрический	1.00	-

1	2	3	4	5	6
270	464321.83	1320389.33	Картометрический	1.00	-
271	464460.01	1320581.26	Картометрический	1.00	-
272	464583.07	1320755.07	Картометрический	1.00	-
273	464596.93	1320775.78	Картометрический	1.00	-
274	464603.63	1320786.33	Картометрический	1.00	-
275	464609.46	1320795.50	Картометрический	1.00	-
276	464634.59	1320828.76	Картометрический	1.00	-
277	464669.46	1320869.13	Картометрический	1.00	-
278	464682.70	1320883.84	Картометрический	1.00	-
279	464762.92	1320974.68	Картометрический	1.00	-
280	464780.14	1320994.18	Картометрический	1.00	-
281	464782.73	1320997.74	Картометрический	1.00	-
282	464752.11	1321018.15	Картометрический	1.00	-
283	464734.05	1321029.96	Картометрический	1.00	-
284	464731.36	1321026.11	Картометрический	1.00	-
285	464670.80	1321070.78	Картометрический	1.00	-
286	464664.25	1321059.18	Картометрический	1.00	-
287	464651.57	1321068.90	Картометрический	1.00	-
288	464641.58	1321052.49	Картометрический	1.00	-
289	464648.28	1321046.97	Картометрический	1.00	-
290	464614.67	1321012.80	Картометрический	1.00	-
291	464622.89	1320986.38	Картометрический	1.00	-
292	464675.89	1320945.73	Картометрический	1.00	-
293	464664.33	1320930.67	Картометрический	1.00	-
294	464659.05	1320933.38	Картометрический	1.00	-
295	464629.32	1320891.81	Картометрический	1.00	-
296	464592.29	1320917.06	Картометрический	1.00	-
297	464588.94	1320918.60	Картометрический	1.00	-
298	464556.89	1320871.07	Картометрический	1.00	-
299	464478.28	1320918.25	Картометрический	1.00	-
300	464470.10	1320921.37	Картометрический	1.00	-
301	464475.16	1320935.91	Картометрический	1.00	-
302	464531.04	1321075.02	Аналитический	0.10	-
303	464582.77	1321175.44	Картометрический	1.00	-
304	464637.20	1321262.74	Картометрический	1.00	-
305	464614.42	1321277.09	Картометрический	1.00	-
306	464584.39	1321294.43	Картометрический	1.00	-
307	464556.65	1321311.34	Картометрический	1.00	-
308	464515.88	1321331.17	Картометрический	1.00	-
309	464461.02	1321353.99	Картометрический	1.00	-
310	464374.00	1321393.31	Картометрический	1.00	-
311	464336.84	1321414.40	Картометрический	1.00	-
312	464306.10	1321430.11	Картометрический	1.00	-
313	464289.68	1321410.20	Картометрический	1.00	-
314	464280.33	1321391.99	Картометрический	1.00	-
315	464269.09	1321371.89	Картометрический	1.00	-
316	464243.38	1321327.79	Картометрический	1.00	-
317	464222.85	1321269.48	Картометрический	1.00	-

1	2	3	4	5	6
318	464191.36	1321146.90	Картометрический	1.00	-
319	464186.87	1321094.33	Картометрический	1.00	-
320	464186.55	1321080.24	Картометрический	1.00	-
321	464188.69	1321077.66	Картометрический	1.00	-
322	464187.61	1321065.27	Картометрический	1.00	-
323	464183.36	1320965.63	Картометрический	1.00	-
324	464145.67	1320966.69	Картометрический	1.00	-
325	464145.41	1320864.53	Картометрический	1.00	-
326	464153.37	1320788.16	Картометрический	1.00	-
327	464149.30	1320748.76	Картометрический	1.00	-
328	464139.79	1320720.41	Картометрический	1.00	-
329	464118.02	1320695.93	Картометрический	1.00	-
330	464086.96	1320673.64	Картометрический	1.00	-
331	463998.45	1320613.94	Картометрический	1.00	-
332	463924.77	1320553.71	Картометрический	1.00	-
333	463868.06	1320497.64	Картометрический	1.00	-
334	463805.95	1320457.70	Картометрический	1.00	-
335	463755.01	1320440.18	Картометрический	1.00	-
336	463735.64	1320439.04	Картометрический	1.00	-
337	463702.46	1320437.09	Картометрический	1.00	-
338	463681.92	1320404.97	Картометрический	1.00	-
339	463672.95	1320411.07	Картометрический	1.00	-
340	463666.45	1320414.97	Картометрический	1.00	-
341	463605.10	1320457.05	Картометрический	1.00	-
342	463594.06	1320464.83	Картометрический	1.00	-
343	463523.80	1320513.53	Картометрический	1.00	-
344	463452.30	1320399.05	Картометрический	1.00	-
345	463315.23	1320487.98	Картометрический	1.00	-
346	463290.41	1320450.38	Картометрический	1.00	-
347	463159.93	1320547.43	Картометрический	1.00	-
348	463124.32	1320570.02	Картометрический	1.00	-
349	462995.85	1320504.35	Картометрический	1.00	-
350	462958.57	1320485.30	Картометрический	1.00	-
351	462930.84	1320456.62	Картометрический	1.00	-
352	462923.48	1320432.50	Картометрический	1.00	-
353	462924.57	1320405.35	Картометрический	1.00	-
354	462989.34	1320350.56	Картометрический	1.00	-
355	462968.73	1320294.89	Картометрический	1.00	-
356	463164.47	1320174.66	Картометрический	1.00	-
357	463150.25	1320139.55	Картометрический	1.00	-
358	463041.04	1319883.84	Картометрический	1.00	-
359	463015.42	1319816.27	Картометрический	1.00	-
360	462997.31	1319649.47	Картометрический	1.00	-
361	463017.17	1319602.28	Картометрический	1.00	-
362	463025.01	1319537.82	Картометрический	1.00	-
363	463012.32	1319493.86	Картометрический	1.00	-
364	462986.73	1319473.73	Картометрический	1.00	-
365	462951.68	1319438.43	Картометрический	1.00	-

1	2	3	4	5	6
366	462933.38	1319384.36	Картометрический	1.00	-
367	462937.18	1319295.77	Картометрический	1.00	-
368	462922.23	1319237.00	Картометрический	1.00	-
369	462838.97	1319074.14	Картометрический	1.00	-
370	462824.96	1319056.25	Картометрический	1.00	-
371	462803.40	1319028.68	Картометрический	1.00	-
372	462806.88	1319016.34	Картометрический	1.00	-
373	462783.54	1318986.49	Картометрический	1.00	-
374	462777.45	1318974.62	Картометрический	1.00	-
375	462761.60	1318952.34	Картометрический	1.00	-
376	462761.74	1318942.75	Картометрический	1.00	-
377	462759.98	1318915.91	Картометрический	1.00	-
378	462790.01	1318853.09	Картометрический	1.00	-
379	462795.16	1318849.30	Картометрический	1.00	-
380	462833.45	1318889.22	Картометрический	1.00	-
381	462861.46	1318916.72	Картометрический	1.00	-
382	462890.97	1318939.31	Картометрический	1.00	-
383	462950.17	1318985.06	Картометрический	1.00	-
384	462963.88	1318995.63	Картометрический	1.00	-
385	462969.82	1319000.21	Картометрический	1.00	-
386	463027.56	1319047.27	Картометрический	1.00	-
387	463058.11	1319072.16	Картометрический	1.00	-
388	463066.18	1319080.48	Картометрический	1.00	-
389	463097.76	1319115.38	Картометрический	1.00	-
390	463111.98	1319135.78	Картометрический	1.00	-
391	463124.79	1319163.48	Картометрический	1.00	-
392	463133.70	1319188.88	Картометрический	1.00	-
393	463145.61	1319225.29	Картометрический	1.00	-
394	463166.09	1319297.05	Картометрический	1.00	-
395	463176.78	1319337.83	Картометрический	1.00	-
396	463182.28	1319363.33	Картометрический	1.00	-
397	463186.51	1319398.92	Картометрический	1.00	-
398	463204.56	1319538.91	Картометрический	1.00	-
399	463219.80	1319622.37	Картометрический	1.00	-
400	463248.31	1319722.26	Картометрический	1.00	-
401	463284.59	1319853.40	Картометрический	1.00	-
402	463287.70	1319865.95	Картометрический	1.00	-
403	463290.58	1319876.04	Картометрический	1.00	-
404	463309.75	1319940.05	Картометрический	1.00	-
405	463357.47	1320098.46	Картометрический	1.00	-
406	463363.92	1320117.33	Картометрический	1.00	-
407	463375.25	1320133.54	Картометрический	1.00	-
408	463383.13	1320137.21	Картометрический	1.00	-
409	463387.79	1320139.39	Картометрический	1.00	-
410	463398.96	1320141.51	Картометрический	1.00	-
411	463411.43	1320138.26	Картометрический	1.00	-
412	463414.25	1320137.52	Картометрический	1.00	-
413	463427.00	1320132.42	Картометрический	1.00	-

1	2	3	4	5	6
414	463532.31	1320080.94	Картометрический	1.00	-
415	463608.61	1320043.64	Картометрический	1.00	-
416	463693.13	1320003.65	Картометрический	1.00	-
417	463717.53	1319991.30	Картометрический	1.00	-
418	463767.09	1319962.13	Картометрический	1.00	-
419	463809.81	1319932.92	Картометрический	1.00	-
420	463814.53	1319929.79	Картометрический	1.00	-
421	463822.06	1319924.48	Картометрический	1.00	-
422	463869.33	1319891.16	Картометрический	1.00	-
423	463872.42	1319888.98	Картометрический	1.00	-
424	463915.96	1319859.81	Картометрический	1.00	-
262	463930.01	1319858.49	Картометрический	1.00	-
425	462959.92	1318711.32	Картометрический	1.00	-
426	463073.03	1318809.11	Картометрический	1.00	-
427	463329.81	1319057.39	Картометрический	1.00	-
428	463431.53	1319158.65	Картометрический	1.00	-
429	463517.30	1319267.52	Картометрический	1.00	-
430	463690.25	1319520.47	Картометрический	1.00	-
431	463619.25	1319584.26	Картометрический	1.00	-
432	463616.47	1319655.53	Картометрический	1.00	-
433	463689.03	1319767.76	Картометрический	1.00	-
434	463701.17	1319725.61	Картометрический	1.00	-
435	463796.05	1319663.59	Картометрический	1.00	-
436	463887.94	1319786.61	Картометрический	1.00	-
437	463931.91	1319848.26	Картометрический	1.00	-
438	463922.42	1319849.15	Картометрический	1.00	-
439	463912.50	1319850.09	Картометрический	1.00	-
440	463866.76	1319880.74	Картометрический	1.00	-
441	463804.22	1319924.62	Картометрический	1.00	-
442	463761.72	1319953.69	Картометрический	1.00	-
443	463712.74	1319982.52	Картометрический	1.00	-
444	463604.28	1320034.63	Картометрический	1.00	-
445	463422.94	1320123.27	Картометрический	1.00	-
446	463411.11	1320128.00	Картометрический	1.00	-
447	463398.62	1320131.27	Картометрический	1.00	-
448	463390.89	1320129.80	Картометрический	1.00	-
449	463380.06	1320124.75	Картометрический	1.00	-
450	463373.04	1320113.08	Картометрический	1.00	-
451	463366.99	1320095.40	Картометрический	1.00	-
452	463319.32	1319937.18	Картометрический	1.00	-
453	463301.07	1319879.55	Картометрический	1.00	-
454	463300.18	1319873.23	Картометрический	1.00	-
455	463294.27	1319850.86	Картометрический	1.00	-
456	463257.94	1319719.56	Картометрический	1.00	-
457	463229.55	1319620.09	Картометрический	1.00	-
458	463214.44	1319537.37	Картометрический	1.00	-
459	463196.43	1319397.69	Картометрический	1.00	-

1	2	3	4	5	6
460	463192.83	1319367.43	Картометрический	1.00	-
461	463186.51	1319335.51	Картометрический	1.00	-
462	463175.74	1319294.41	Картометрический	1.00	-
463	463158.67	1319234.61	Картометрический	1.00	-
464	463155.17	1319222.36	Картометрический	1.00	-
465	463134.07	1319159.72	Картометрический	1.00	-
466	463120.69	1319130.78	Картометрический	1.00	-
467	463105.60	1319109.14	Картометрический	1.00	-
468	463073.48	1319073.65	Картометрический	1.00	-
469	463064.88	1319064.78	Картометрический	1.00	-
470	462976.03	1318992.37	Картометрический	1.00	-
471	462956.29	1318977.14	Картометрический	1.00	-
472	462897.07	1318931.38	Картометрический	1.00	-
473	462868.03	1318909.16	Картометрический	1.00	-
474	462852.88	1318894.28	Картометрический	1.00	-
475	462840.56	1318882.19	Картометрический	1.00	-
476	462802.85	1318842.86	Картометрический	1.00	-
425	462959.92	1318711.32	Картометрический	1.00	-

3. Сведения о характерных точках части (частей) границы объекта

Обозначение характерных точек части границы	Координаты, м		Метод определения координат характерной точки	Средняя квадратическая погрешность положения характерной точки (Mt), м	Описание обозначения точки на местности (при наличии)
	X	Y			
1	2	3	4	5	6
Часть №					
-	-	-	-	-	-

План границ объекта

Схема расположения листов плана границ объекта

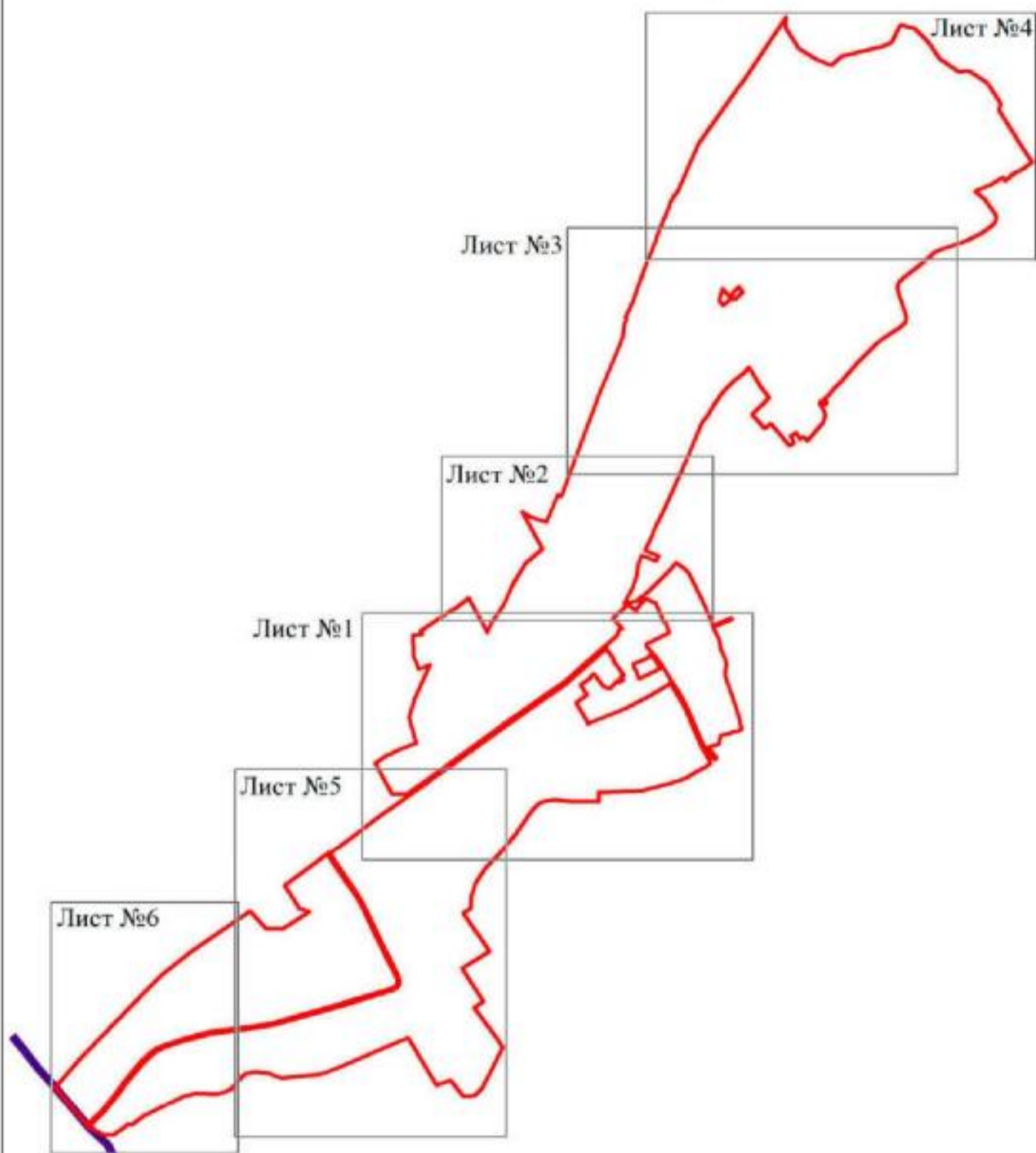

Используемые условные знаки и обозначения:

	границы территориальной зоны
	границы муниципального образования
Лист №1	область и номер листа плана границ объекта

Масштаб 1:25000

Заместитель руководителя БУВО «Нормативно-проектный центр»

Подпись  А.В. Ромашов Дата « 16 » марта 2020 г.

Место для оттиска печати (при наличии) лица, составившего описание местоположения границ объекта



Ситуационный план
Лист 2/3



Масштаб: 1:1000

Информация об объекте:
Объект: **Территория** Дата: 18.08.2023
Информация об объекте: **Территория**



Масштаб: 1:1000



Нижчозначені умовні знаки і об'єкти:

-  Граничні територіальні зони
-  Інфраструктура внутрішньої територіальної зони
-  • 1

Завдання виконано БУРО «Нормативні проектні центри»

Підпис:  А.Р. Ровинський Дата: 16. 03. 2020 р.

Масштаб: 1:2000



План границей объектов
Земли ИЖС



Пояснение:
 — Границы объектов ИЖС
 ■ Объект ИЖС

Муниципальное образование «Сельское поселение «Село Степанчиково и его окрестности»
 Администрация
 2023 г.
 13.08.2023



Масштаб 1:2000



Нормативные условные знаки и обозначения

- граница территориальной зоны
- граница граница объекта

Масштаб 1:2000

Заказчик: Администрация ГО «Ильинский район»
 Проект: «...» А.В. Ушакин. Даты: 28.08.2024, 2024 г.
 Место: г.Ильинск, ул. ...



План границ объекта
Лист №6



Используемые условные знаки и обозначения:

- | | |
|---|---|
|  | границы территориальной зоны |
|  | границы муниципального образования |
|  | характерные точки границ территориальной зоны |

Масштаб 1:2000

Заместитель руководителя БУВД «Нормативно-проектный центр»

Подпись  А.В. Романов Дата « 16 » марта 2020 г.

Место для оттиска печати (уже проставлено, составители несут ответственность за правильное местоположение границ объекта)



ОПИСАНИЕ МЕСТОПОЛОЖЕНИЯ ГРАНИЦ

Общественно-деловая зона - ОД

(наименование объекта, местоположение границ которого описано
(далее объект)

Раздел 1

Сведения об объекте		
№ п/п	Характеристики объекта	Описание характеристик
1	2	3
1	Местоположение объекта	Воронежская область, Лискинский муниципальный район, Тресоруковское сельское поселение, село Нижнемарьино
2	Площадь объекта \pm величина погрешности определения площади ($P \pm \text{Дельта } P$)	61633 +/- 869 м ²
3	Иные характеристики объекта	

Раздел 2

Сведения о местоположении границ объекта					
1. Система координат: МСК - 36, зона 1					
2. Сведения о характерных точках границ объекта					
Обозначение характерных точек границ	Координаты, м		Метод определения координат характерной точки	Средняя квадратическая погрешность положения характерной точки (Mt), м	Описание обозначения точки на местности (при наличии)
	X	Y			
1	2	3	4	5	6
1	466229.24	1321466.47	Картометрический	1.00	-
2	466278.03	1321479.60	Картометрический	1.00	-
3	466247.86	1321509.13	Картометрический	1.00	-
4	466287.64	1321546.19	Картометрический	1.00	-
5	466263.95	1321563.75	Картометрический	1.00	-
6	466257.65	1321555.59	Картометрический	1.00	-
7	466235.39	1321530.44	Картометрический	1.00	-
8	466243.95	1321522.86	Картометрический	1.00	-
9	466240.41	1321518.87	Картометрический	1.00	-
10	466211.99	1321481.86	Картометрический	1.00	-
1	466229.24	1321466.47	Картометрический	1.00	-
11	464917.47	1321106.51	Аналитический	0.10	-
12	464923.43	1321110.62	Аналитический	0.10	-
13	464973.73	1321145.37	Картометрический	1.00	-
14	464988.17	1321163.26	Картометрический	1.00	-
15	464967.75	1321201.75	Картометрический	1.00	-
16	464905.14	1321229.07	Картометрический	1.00	-
17	464890.75	1321235.42	Картометрический	1.00	-
18	464893.80	1321243.47	Картометрический	1.00	-
19	464887.27	1321244.87	Картометрический	1.00	-
20	464847.08	1321257.61	Картометрический	1.00	-
21	464827.64	1321216.47	Картометрический	1.00	-
22	464806.96	1321179.21	Картометрический	1.00	-
23	464799.65	1321162.56	Картометрический	1.00	-
24	464812.05	1321150.64	Картометрический	1.00	-
25	464835.35	1321115.85	Аналитический	0.10	-
26	464880.47	1321164.87	Аналитический	0.10	-
11	464917.47	1321106.51	Аналитический	0.10	-
27	464556.89	1320871.07	Картометрический	1.00	-
28	464588.94	1320918.60	Картометрический	1.00	-
29	464592.29	1320917.06	Картометрический	1.00	-
30	464629.32	1320891.81	Картометрический	1.00	-

1	2	3	4	5	6
31	464659.05	1320933.38	Картометрический	1.00	-
32	464664.33	1320930.67	Картометрический	1.00	-
33	464675.89	1320945.73	Картометрический	1.00	-
34	464622.89	1320986.38	Картометрический	1.00	-
35	464614.67	1321012.80	Картометрический	1.00	-
36	464648.28	1321046.97	Картометрический	1.00	-
37	464641.58	1321052.49	Картометрический	1.00	-
38	464651.57	1321068.90	Картометрический	1.00	-
39	464664.25	1321059.18	Картометрический	1.00	-
40	464670.80	1321070.78	Картометрический	1.00	-
41	464731.36	1321026.11	Картометрический	1.00	-
42	464734.05	1321029.96	Картометрический	1.00	-
43	464752.11	1321018.15	Картометрический	1.00	-
44	464782.73	1320997.74	Картометрический	1.00	-
45	464794.93	1321013.68	Картометрический	1.00	-
46	464796.52	1321017.53	Картометрический	1.00	-
47	464807.01	1321030.91	Картометрический	1.00	-
48	464823.71	1321053.36	Картометрический	1.00	-
49	464826.11	1321062.95	Картометрический	1.00	-
50	464827.70	1321072.05	Картометрический	1.00	-
51	464827.86	1321078.28	Картометрический	1.00	-
52	464826.90	1321085.15	Картометрический	1.00	-
53	464824.83	1321091.85	Картометрический	1.00	-
54	464822.08	1321098.16	Картометрический	1.00	-
55	464818.30	1321108.28	Картометрический	1.00	-
56	464786.51	1321153.25	Картометрический	1.00	-
57	464781.38	1321158.46	Картометрический	1.00	-
58	464754.91	1321183.20	Картометрический	1.00	-
59	464754.12	1321182.14	Картометрический	1.00	-
60	464739.67	1321163.19	Картометрический	1.00	-
61	464717.32	1321108.51	Картометрический	1.00	-
62	464702.49	1321113.34	Картометрический	1.00	-
63	464694.68	1321117.19	Картометрический	1.00	-
64	464688.95	1321121.47	Картометрический	1.00	-
65	464655.81	1321134.19	Картометрический	1.00	-
66	464648.50	1321123.39	Аналитический	0.10	-
67	464635.25	1321103.71	Аналитический	0.10	-
68	464620.59	1321083.09	Аналитический	0.10	-
69	464584.18	1321036.37	Аналитический	0.10	-
70	464535.31	1321071.92	Аналитический	0.10	-
71	464531.04	1321075.02	Аналитический	0.10	-
72	464475.16	1320935.91	Картометрический	1.00	-
73	464470.10	1320921.37	Картометрический	1.00	-
74	464478.28	1320918.25	Картометрический	1.00	-
27	464556.89	1320871.07	Картометрический	1.00	-

3. Сведения о характерных точках части (частей) границы объекта					
Обозначение характерных точек части границы	Координаты, м		Метод определения координат характерной точки	Средняя квадратическая погрешность положения характерной точки (Mt), м	Описание обозначения точки на местности (при наличии)
	X	Y			
1	2	3	4	5	6
Часть №					
-	-	-	-	-	-

План границ объекта

Схема расположения листов плана границ объекта

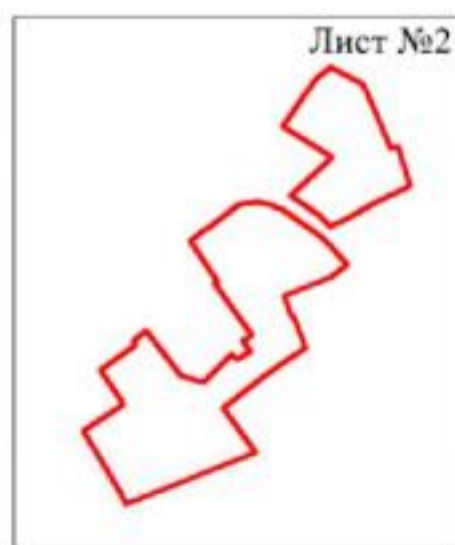

Используемые условные знаки и обозначения:



границы территориальной зоны

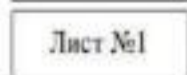

область и номер листа плана границ объекта

Масштаб 1:10000

Заместитель руководителя БУВО «Нормативно-проектный центр»

Подпись  А.В. Ромашов Дата « 16 » марта 2020 г.

Место для оттиска печати (при наличии) лица, составившего описание местоположения границ объекта



План границ объекта

Лист №1



Используемые условные знаки и обозначения:



границы территориальной зоны

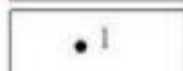

характерная точка границ территориальной зоны

Масштаб 1:2000

Заместитель руководителя БУВО «Нормативно-проектный центр»

Подпись  А.В. Ромашов Дата « 16 » марта 2020 г.

Место для оттиска печати (при наличии) лица, составившего описание местоположения границ объекта



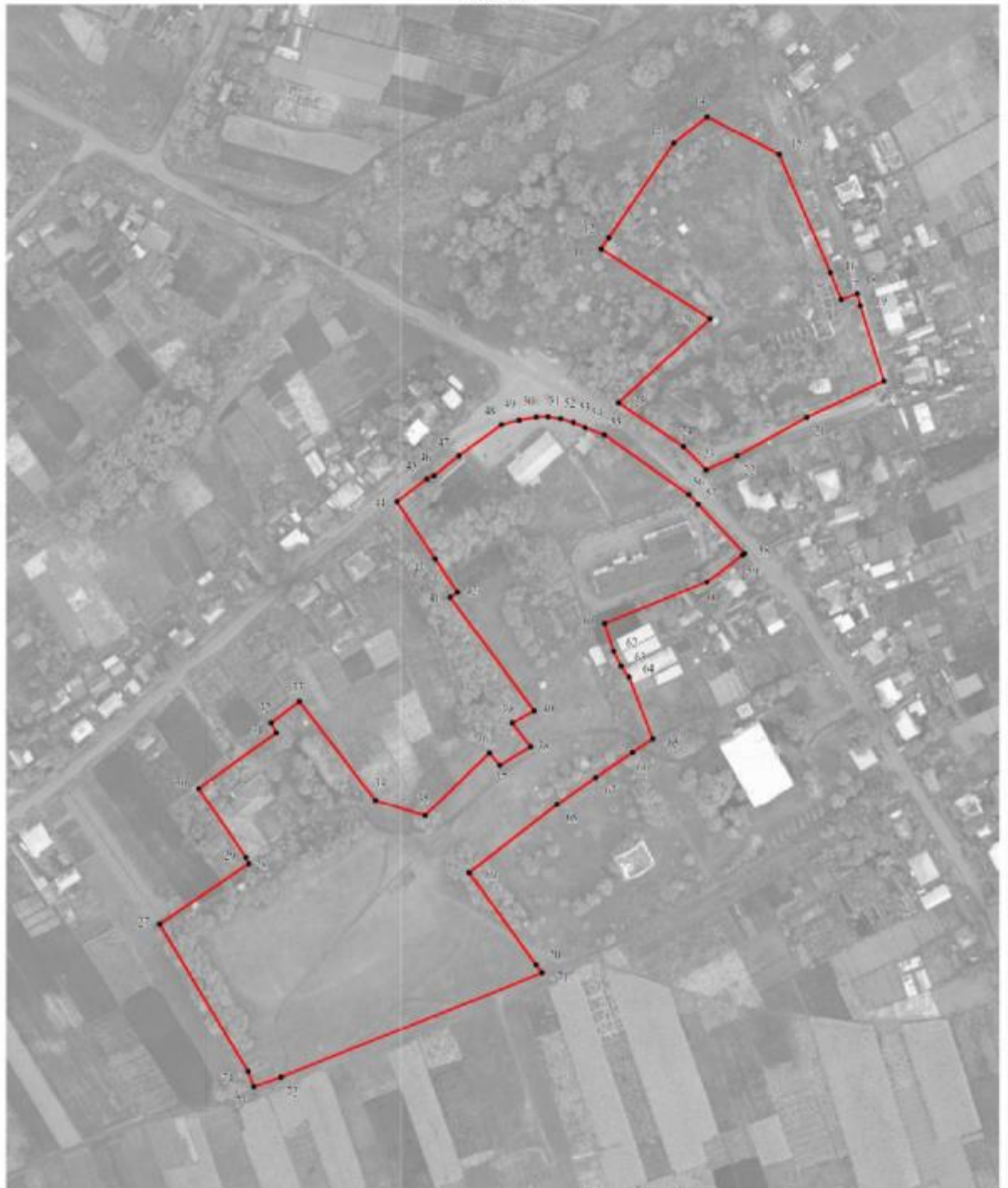

План грании объекта

Лист №2



Масштаб 1:2000

Используемые условные знаки и обозначения:

	границы территориальной зоны
	характерная точка грани территориальной зоны

Заместитель руководителя БУВО «Нормативно-проектный центр»

Подпись  А.В. Ромашов Дата « 16 » марта 2020 г.

Место для оттиска печати (для подписи) лица, составившего описание местоположения границ объекта



ОПИСАНИЕ МЕСТОПОЛОЖЕНИЯ ГРАНИЦ

Зона улиц, дорог, инженерной и транспортной инфраструктуры - ИТ1

(наименование объекта, местоположение границ которого описано
(далее объект)

Раздел 1

Сведения об объекте		
№ п/п	Характеристики объекта	Описание характеристик
1	2	3
1	Местоположение объекта	Воронежская область, Лискинский муниципальный район, Тресоруковское сельское поселение, село Нижнемарьино
2	Площадь объекта \pm величина погрешности определения площади ($P \pm \text{Дельта } P$)	44828 +/- 741 м ²
3	Иные характеристики объекта	-

Раздел 2

Сведения о местоположении границ объекта					
1. Система координат: МСК - 36, зона 1					
2. Сведения о характерных точках границ объекта					
Обозначение характерных точек границ	Координаты, м		Метод определения координат характерной точки	Средняя квадратическая погрешность положения характерной точки (Mt), м	Описание обозначения точки на местности (при наличии)
	X	Y			
1	2	3	4	5	6
1	464862.19	1321055.05	Картометрический	1.00	-
2	464862.30	1321064.62	Картометрический	1.00	-
3	464859.33	1321071.08	Картометрический	1.00	-
4	464855.20	1321080.10	Картометрический	1.00	-
5	464844.56	1321098.98	Картометрический	1.00	-
6	464836.70	1321113.77	Картометрический	1.00	-
7	464812.05	1321150.64	Картометрический	1.00	-
8	464799.65	1321162.56	Картометрический	1.00	-
9	464790.29	1321163.73	Картометрический	1.00	-
10	464759.86	1321191.71	Картометрический	1.00	-
11	464750.07	1321199.39	Картометрический	1.00	-
12	464729.00	1321215.66	Картометрический	1.00	-
13	464724.39	1321219.25	Картометрический	1.00	-
14	464691.73	1321240.21	Картометрический	1.00	-
15	464619.52	1321285.59	Картометрический	1.00	-
16	464607.88	1321292.35	Картометрический	1.00	-
17	464589.50	1321303.03	Картометрический	1.00	-
18	464564.56	1321318.23	Картометрический	1.00	-
19	464519.99	1321340.29	Картометрический	1.00	-
20	464388.90	1321397.69	Картометрический	1.00	-
21	464378.54	1321402.23	Картометрический	1.00	-
22	464342.42	1321422.73	Картометрический	1.00	-
23	464320.88	1321448.04	Картометрический	1.00	-
24	464313.42	1321438.99	Картометрический	1.00	-
25	464306.10	1321430.11	Картометрический	1.00	-
26	464336.84	1321414.40	Картометрический	1.00	-
27	464374.00	1321393.31	Картометрический	1.00	-
28	464461.02	1321353.99	Картометрический	1.00	-
29	464515.88	1321331.17	Картометрический	1.00	-
30	464556.65	1321311.34	Картометрический	1.00	-
31	464584.39	1321294.43	Картометрический	1.00	-
32	464614.42	1321277.09	Картометрический	1.00	-
33	464637.20	1321262.74	Картометрический	1.00	-
34	464686.36	1321231.78	Картометрический	1.00	-

1	2	3	4	5	6
35	464700.26	1321222.86	Картометрический	1.00	-
36	464718.65	1321211.05	Картометрический	1.00	-
37	464723.09	1321207.67	Картометрический	1.00	-
38	464753.65	1321184.40	Картометрический	1.00	-
39	464781.38	1321158.46	Картометрический	1.00	-
40	464786.51	1321153.25	Картометрический	1.00	-
41	464818.30	1321108.28	Картометрический	1.00	-
42	464822.08	1321098.16	Картометрический	1.00	-
43	464824.83	1321091.85	Картометрический	1.00	-
44	464826.90	1321085.15	Картометрический	1.00	-
45	464827.86	1321078.28	Картометрический	1.00	-
46	464827.70	1321072.05	Картометрический	1.00	-
47	464826.11	1321062.95	Картометрический	1.00	-
48	464823.71	1321053.36	Картометрический	1.00	-
49	464807.01	1321030.91	Картометрический	1.00	-
50	464796.52	1321017.53	Картометрический	1.00	-
51	464794.93	1321013.68	Картометрический	1.00	-
52	464780.14	1320994.18	Картометрический	1.00	-
53	464762.92	1320974.68	Картометрический	1.00	-
54	464682.70	1320883.84	Картометрический	1.00	-
55	464669.46	1320869.13	Картометрический	1.00	-
56	464634.59	1320828.76	Картометрический	1.00	-
57	464609.46	1320795.50	Картометрический	1.00	-
58	464603.63	1320786.33	Картометрический	1.00	-
59	464596.93	1320775.78	Картометрический	1.00	-
60	464583.07	1320755.07	Картометрический	1.00	-
61	464460.01	1320581.26	Картометрический	1.00	-
62	464321.83	1320389.33	Картометрический	1.00	-
63	464244.34	1320282.33	Картометрический	1.00	-
64	464215.60	1320242.64	Картометрический	1.00	-
65	464204.99	1320227.26	Картометрический	1.00	-
66	464083.43	1320057.81	Картометрический	1.00	-
67	463986.46	1319929.29	Картометрический	1.00	-
68	463944.17	1319873.42	Картометрический	1.00	-
69	463934.75	1319860.98	Картометрический	1.00	-
70	463930.01	1319858.49	Картометрический	1.00	-
71	463915.96	1319859.81	Картометрический	1.00	-
72	463872.42	1319888.98	Картометрический	1.00	-
73	463869.33	1319891.16	Картометрический	1.00	-
74	463822.06	1319924.48	Картометрический	1.00	-
75	463814.53	1319929.79	Картометрический	1.00	-
76	463809.81	1319932.92	Картометрический	1.00	-
77	463767.09	1319962.13	Картометрический	1.00	-
78	463717.53	1319991.30	Картометрический	1.00	-
79	463693.13	1320003.65	Картометрический	1.00	-
80	463608.61	1320043.64	Картометрический	1.00	-
81	463532.31	1320080.94	Картометрический	1.00	-
82	463427.00	1320132.42	Картометрический	1.00	-

1	2	3	4	5	6
83	463414.25	1320137.52	Картометрический	1.00	-
84	463411.43	1320138.26	Картометрический	1.00	-
85	463398.96	1320141.51	Картометрический	1.00	-
86	463387.79	1320139.39	Картометрический	1.00	-
87	463383.13	1320137.21	Картометрический	1.00	-
88	463375.25	1320133.54	Картометрический	1.00	-
89	463363.92	1320117.33	Картометрический	1.00	-
90	463357.47	1320098.46	Картометрический	1.00	-
91	463309.75	1319940.05	Картометрический	1.00	-
92	463290.58	1319876.04	Картометрический	1.00	-
93	463287.70	1319865.95	Картометрический	1.00	-
94	463284.59	1319853.40	Картометрический	1.00	-
95	463248.31	1319722.26	Картометрический	1.00	-
96	463219.80	1319622.37	Картометрический	1.00	-
97	463204.56	1319538.91	Картометрический	1.00	-
98	463186.51	1319398.92	Картометрический	1.00	-
99	463182.28	1319363.33	Картометрический	1.00	-
100	463176.78	1319337.83	Картометрический	1.00	-
101	463166.09	1319297.05	Картометрический	1.00	-
102	463145.61	1319225.29	Картометрический	1.00	-
103	463133.70	1319188.88	Картометрический	1.00	-
104	463124.79	1319163.48	Картометрический	1.00	-
105	463111.98	1319135.78	Картометрический	1.00	-
106	463097.76	1319115.38	Картометрический	1.00	-
107	463066.18	1319080.48	Картометрический	1.00	-
108	463058.11	1319072.16	Картометрический	1.00	-
109	463027.56	1319047.27	Картометрический	1.00	-
110	462969.82	1319000.21	Картометрический	1.00	-
111	462963.88	1318995.63	Картометрический	1.00	-
112	462950.17	1318985.06	Картометрический	1.00	-
113	462890.97	1318939.31	Картометрический	1.00	-
114	462861.46	1318916.72	Картометрический	1.00	-
115	462833.45	1318889.22	Картометрический	1.00	-
116	462795.16	1318849.30	Картометрический	1.00	-
117	462802.85	1318842.86	Картометрический	1.00	-
118	462840.56	1318882.19	Картометрический	1.00	-
119	462852.88	1318894.28	Картометрический	1.00	-
120	462868.03	1318909.16	Картометрический	1.00	-
121	462897.07	1318931.38	Картометрический	1.00	-
122	462956.29	1318977.14	Картометрический	1.00	-
123	462976.03	1318992.37	Картометрический	1.00	-
124	463064.88	1319064.78	Картометрический	1.00	-
125	463073.48	1319073.65	Картометрический	1.00	-
126	463105.60	1319109.14	Картометрический	1.00	-
127	463120.69	1319130.78	Картометрический	1.00	-
128	463134.07	1319159.72	Картометрический	1.00	-
129	463155.17	1319222.36	Картометрический	1.00	-
130	463158.67	1319234.61	Картометрический	1.00	-

1	2	3	4	5	6
131	463175.74	1319294.41	Картометрический	1.00	-
132	463186.51	1319335.51	Картометрический	1.00	-
133	463192.83	1319367.43	Картометрический	1.00	-
134	463196.43	1319397.69	Картометрический	1.00	-
135	463214.44	1319537.37	Картометрический	1.00	-
136	463229.55	1319620.09	Картометрический	1.00	-
137	463257.94	1319719.56	Картометрический	1.00	-
138	463294.27	1319850.86	Картометрический	1.00	-
139	463300.18	1319873.23	Картометрический	1.00	-
140	463301.07	1319879.55	Картометрический	1.00	-
141	463319.32	1319937.18	Картометрический	1.00	-
142	463366.99	1320095.40	Картометрический	1.00	-
143	463373.04	1320113.08	Картометрический	1.00	-
144	463380.06	1320124.75	Картометрический	1.00	-
145	463390.89	1320129.80	Картометрический	1.00	-
146	463398.62	1320131.27	Картометрический	1.00	-
147	463411.11	1320128.00	Картометрический	1.00	-
148	463422.94	1320123.27	Картометрический	1.00	-
149	463604.28	1320034.63	Картометрический	1.00	-
150	463712.74	1319982.52	Картометрический	1.00	-
151	463761.72	1319953.69	Картометрический	1.00	-
152	463804.22	1319924.62	Картометрический	1.00	-
153	463866.76	1319880.74	Картометрический	1.00	-
154	463912.50	1319850.09	Картометрический	1.00	-
155	463922.42	1319849.15	Картометрический	1.00	-
156	463931.91	1319848.26	Картометрический	1.00	-
157	463941.38	1319853.17	Картометрический	1.00	-
158	463993.14	1319921.56	Картометрический	1.00	-
159	464091.49	1320051.88	Картометрический	1.00	-
160	464177.43	1320172.06	Картометрический	1.00	-
161	464200.15	1320203.83	Картометрический	1.00	-
162	464223.77	1320236.87	Картометрический	1.00	-
163	464329.94	1320383.47	Картометрический	1.00	-
164	464468.15	1320575.45	Картометрический	1.00	-
165	464591.30	1320749.40	Картометрический	1.00	-
166	464616.32	1320787.72	Картометрический	1.00	-
167	464642.37	1320822.47	Картометрический	1.00	-
168	464655.40	1320837.55	Картометрический	1.00	-
169	464676.96	1320862.52	Картометрический	1.00	-
170	464690.16	1320877.18	Картометрический	1.00	-
171	464787.75	1320987.68	Картометрический	1.00	-
172	464805.02	1321008.58	Картометрический	1.00	-
173	464814.08	1321018.44	Картометрический	1.00	-
174	464842.69	1321048.16	Картометрический	1.00	-
175	464852.56	1321046.95	Картометрический	1.00	-
176	464857.38	1321051.00	Картометрический	1.00	-
1	464862.19	1321055.05	Картометрический	1.00	-



3. Сведения о характерных точках части (частей) границы объекта					
Обозначение характерных точек части границы	Координаты, м		Метод определения координат характерной точки	Средняя квадратическая погрешность положения характерной точки (Mt), м	Описание обозначения точки на местности (при наличии)
	X	Y			
1	2	3	4	5	6
Часть №					
-	-	-	-	-	-

План границ объекта

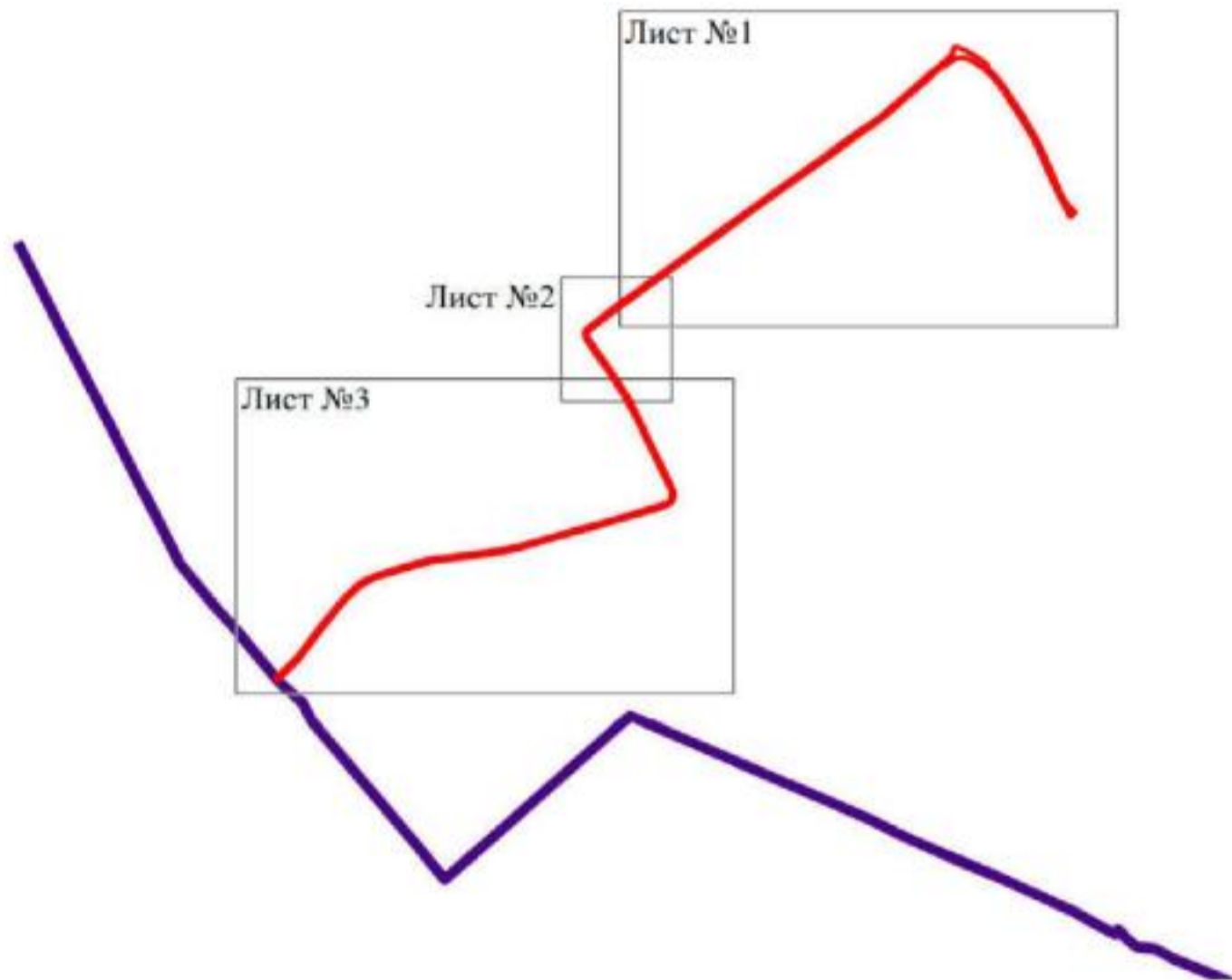
Схема расположения листов плана границ объекта



Используемые условные знаки и обозначения:

	границы территориальной зоны
	границы муниципального образования
	область и номер листа плана границ объекта

Масштаб 1:25000

Заместитель руководителя БУВО «Нормативно-проектный центр»

Подпись  А.В. Ромашов Дата « 16 » марта 2020 г.

Место для оттиска печати (при наличии) лица, составившего описание местоположения границ объекта



Схема участка обхода



Масштаб: 1:1000
 1 - граница участка обхода
 2 - граница территории

Институт проектных и строительных услуг
 Проектирование объектов - 2011 г. № 100/11
 Москва, ул. Мясницкая, д. 10/12



Масштаб: 1:1000

План границ объекта

Лист №2

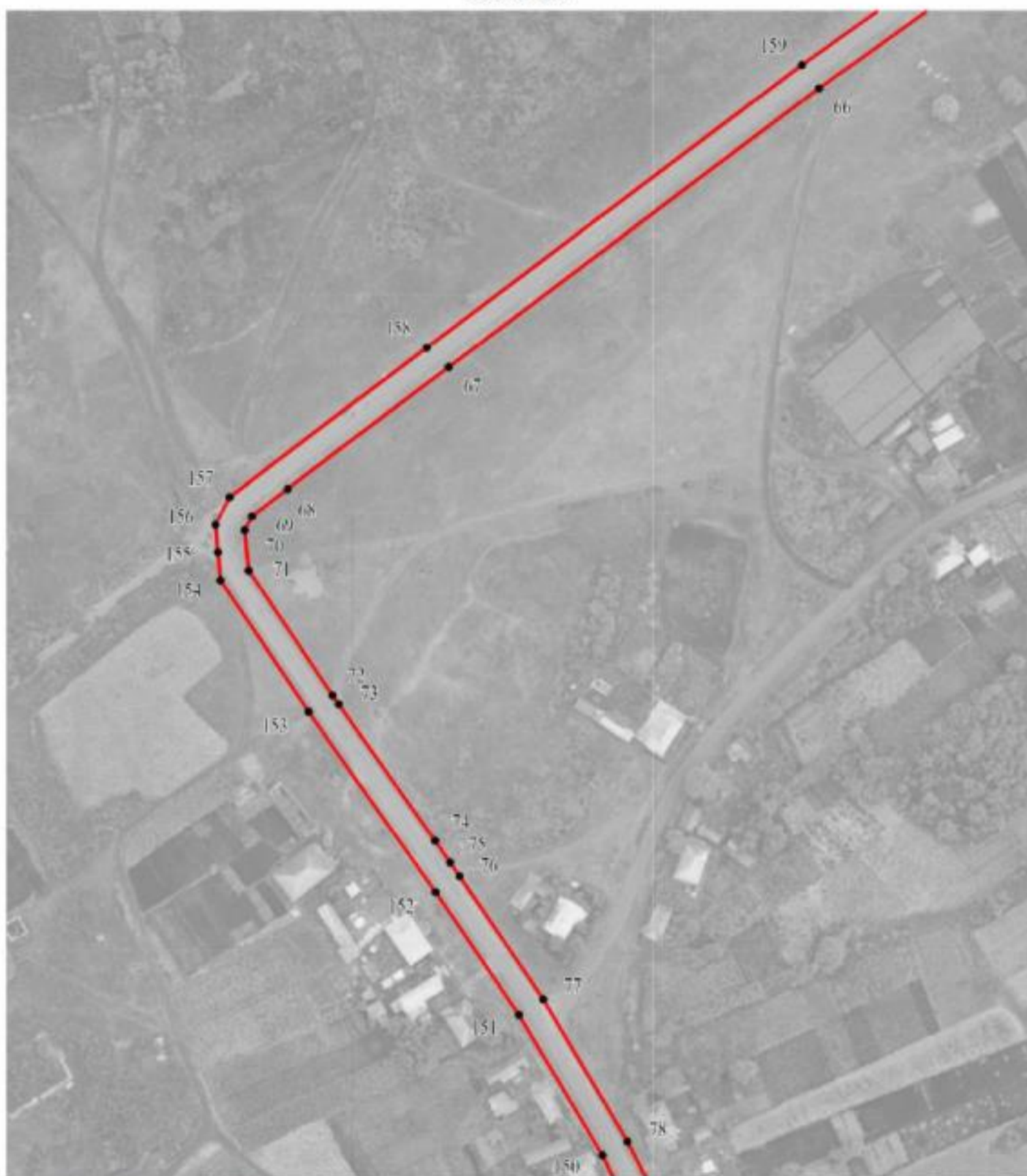

Используемые условные знаки и обозначения:



границы территориальной зоны



характерная точка границ территориальной зоны

Масштаб 1:2000

Заместитель руководителя БУВО «Нормативно-проектный центр»

Подпись  А.В. Ромашов Дата « 16 » марта 2020 г.

Место для оттиска печати (при наличии) лица, составившего описание местоположения границ объекта



Титульный лист



Вид проекта: план территории
Границы территории: вид
Границы территории: вид
Границы территории: вид



Министерство природных ресурсов и экологии Республики Казахстан
Титульный лист
Итого: 1 лист

Масштаб: 1:2000

ОПИСАНИЕ МЕСТОПОЛОЖЕНИЯ ГРАНИЦ

Зона сельскохозяйственного использования в границах населенных пунктов - СХ1

 (наименование объекта, местоположение границ которого описано
 (далее объект))

Раздел 1

Сведения об объекте		
№ п/п	Характеристики объекта	Описание характеристик
1	2	3
1	Местоположение объекта	Воронежская область, Лискинский муниципальный район, Тресоруковское сельское поселение, село Нижнемарьино
2	Площадь объекта \pm величина погрешности определения площади ($P \pm \text{Дельта } P$)	262754 +/- 1794 м ²
3	Иные характеристики объекта	-

Раздел 2

Сведения о местоположении границ объекта					
1. Система координат: МСК - 36, зона 1					
2. Сведения о характерных точках границ объекта					
Обозначение характерных точек границ	Координаты, м		Метод определения координат характерной точки	Средняя квадратическая погрешность положения характерной точки (Mt), м	Описание обозначения точки на местности (при наличии)
	X	Y			
1	2	3	4	5	6
1	467544.15	1321921.75	Картометрический	1.00	-
2	467389.69	1322164.62	Картометрический	1.00	-
3	467373.21	1322223.03	Картометрический	1.00	-
4	467362.36	1322212.86	Картометрический	1.00	-
5	467302.35	1322183.52	Картометрический	1.00	-
6	467285.68	1322152.48	Картометрический	1.00	-
7	467268.92	1322083.23	Картометрический	1.00	-
8	467255.28	1322022.10	Картометрический	1.00	-
9	467244.03	1321976.41	Картометрический	1.00	-
10	467206.66	1321932.06	Картометрический	1.00	-
11	467231.36	1321869.30	Картометрический	1.00	-
12	467276.66	1321795.99	Картометрический	1.00	-
13	467367.81	1321740.77	Картометрический	1.00	-
14	467407.82	1321744.91	Картометрический	1.00	-
15	467480.49	1321773.00	Картометрический	1.00	-
16	467403.42	1321811.06	Картометрический	1.00	-
1	467544.15	1321921.75	Картометрический	1.00	-
17	466741.24	1322643.87	Картометрический	1.00	-
18	466726.18	1322654.19	Картометрический	1.00	-
19	466707.49	1322630.97	Картометрический	1.00	-
20	466682.84	1322557.67	Картометрический	1.00	-
21	466579.34	1322617.96	Картометрический	1.00	-
22	466649.93	1322570.04	Картометрический	1.00	-
23	466682.31	1322529.89	Картометрический	1.00	-
24	466711.46	1322596.59	Картометрический	1.00	-
17	466741.24	1322643.87	Картометрический	1.00	-
25	466159.00	1321078.14	Картометрический	1.00	-
26	466159.31	1321078.28	Картометрический	1.00	-
27	466151.86	1321082.49	Картометрический	1.00	-
28	466130.09	1321073.84	Картометрический	1.00	-
29	466083.60	1321066.58	Картометрический	1.00	-
25	466159.00	1321078.14	Картометрический	1.00	-
30	465310.30	1320161.95	Картометрический	1.00	-

1	2	3	4	5	6
31	465221.16	1320261.58	Картометрический	1.00	-
32	465120.53	1320353.25	Картометрический	1.00	-
33	465096.54	1320323.74	Картометрический	1.00	-
34	465211.81	1320219.32	Картометрический	1.00	-
35	465104.32	1320094.11	Картометрический	1.00	-
36	465144.19	1320055.95	Картометрический	1.00	-
37	465100.42	1320003.87	Картометрический	1.00	-
38	465043.88	1320059.10	Картометрический	1.00	-
39	465032.66	1320045.73	Картометрический	1.00	-
40	464974.99	1320099.24	Картометрический	1.00	-
41	464961.04	1320111.80	Картометрический	1.00	-
42	465022.04	1320199.42	Картометрический	1.00	-
43	464939.59	1320292.74	Картометрический	1.00	-
44	464966.32	1320334.35	Картометрический	1.00	-
45	465039.72	1320425.92	Картометрический	1.00	-
46	465011.89	1320452.25	Картометрический	1.00	-
47	464990.47	1320427.04	Картометрический	1.00	-
48	464945.89	1320369.75	Картометрический	1.00	-
49	464938.30	1320354.54	Картометрический	1.00	-
50	464852.70	1320225.72	Картометрический	1.00	-
51	464910.47	1320179.51	Картометрический	1.00	-
52	464867.13	1320122.32	Картометрический	1.00	-
53	465036.71	1319982.47	Картометрический	1.00	-
54	465147.85	1319964.41	Картометрический	1.00	-
30	465310.30	1320161.95	Картометрический	1.00	-
55	464080.09	1319696.05	Картометрический	1.00	-
56	463887.94	1319786.61	Картометрический	1.00	-
57	463796.05	1319663.59	Картометрический	1.00	-
58	463701.17	1319725.61	Картометрический	1.00	-
59	463689.03	1319767.76	Картометрический	1.00	-
60	463616.47	1319655.53	Картометрический	1.00	-
61	463619.25	1319584.26	Картометрический	1.00	-
62	463690.25	1319520.47	Картометрический	1.00	-
63	463879.58	1319401.12	Картометрический	1.00	-
64	463921.90	1319443.99	Картометрический	1.00	-
65	463994.88	1319550.16	Картометрический	1.00	-
55	464080.09	1319696.05	Картометрический	1.00	-
66	462806.88	1319016.34	Картометрический	1.00	-
67	462803.40	1319028.68	Картометрический	1.00	-
68	462777.45	1318974.62	Картометрический	1.00	-
69	462783.54	1318986.49	Картометрический	1.00	-
66	462806.88	1319016.34	Картометрический	1.00	-

3. Сведения о характерных точках части (частей) границы объекта					
Обозначение характерных точек части границы	Координаты, м		Метод определения координат характерной точки	Средняя квадратическая погрешность положения характерной точки (Mt), м	Описание обозначения точки на местности (при наличии)
	X	Y			
1	2	3	4	5	6
Часть №					
-	-	-	-	-	-

План границ объекта

Схема расположения листов плана границ объекта

Лист №1



Лист №2



Лист №3



Лист №4



Лист №5

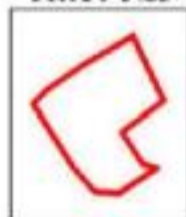

Лист №6



Используемые условные знаки и обозначения:



границы территориальной зоны



область и номер листа плана границ объекта

Масштаб 1:25000

Заместитель руководителя БУВО «Нормативно-проектный центр»

Подпись  А.В. Ромашов Дата « 16 » марта 2020 г.

Место для оттиска печати (при наличии) лица, составившего описание местоположения границ объекта





План грании объекта

Лист №1



Масштаб 1:2000

Используемые условные знаки и обозначения:

- | | |
|---|---|
|  | границы территориальной зоны |
|  | характерная точка грании территориальной зоны |

Заместитель руководителя БУВО «Нормативно-проектный центр»

Подпись  А.В. Ромашов Дата « 16 » марта 2020 г.

Место для оттиска печати (для владельцев земли, составившего описание местоположения грании объекта)



План границ объекта

Лист №2



Используемые условные знаки и обозначения:



границы территориальной зоны



характерная точка границ территориальной зоны

Масштаб 1:2000

Заместитель руководителя БУВО «Нормативно-проектный центр»

Подпись  А.В. Ромашов Дата « 16 » марта 2020 г.

Место для оттиска печати (при наличии) лица, составившего описание местоположения границ объекта



План границ объекта

Лист №3



Используемые условные знаки и обозначения:



границы территориальной зоны

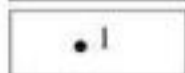

характерная точка границ территориальной зоны

Масштаб 1:2000

Заместитель руководителя БУВО «Нормативно-проектный центр»

Подпись  А.В. Ромашов Дата « 16 » марта 2020 г.

Место для оттиска печати (при наличии) лица, составившего описание местоположения границ объекта



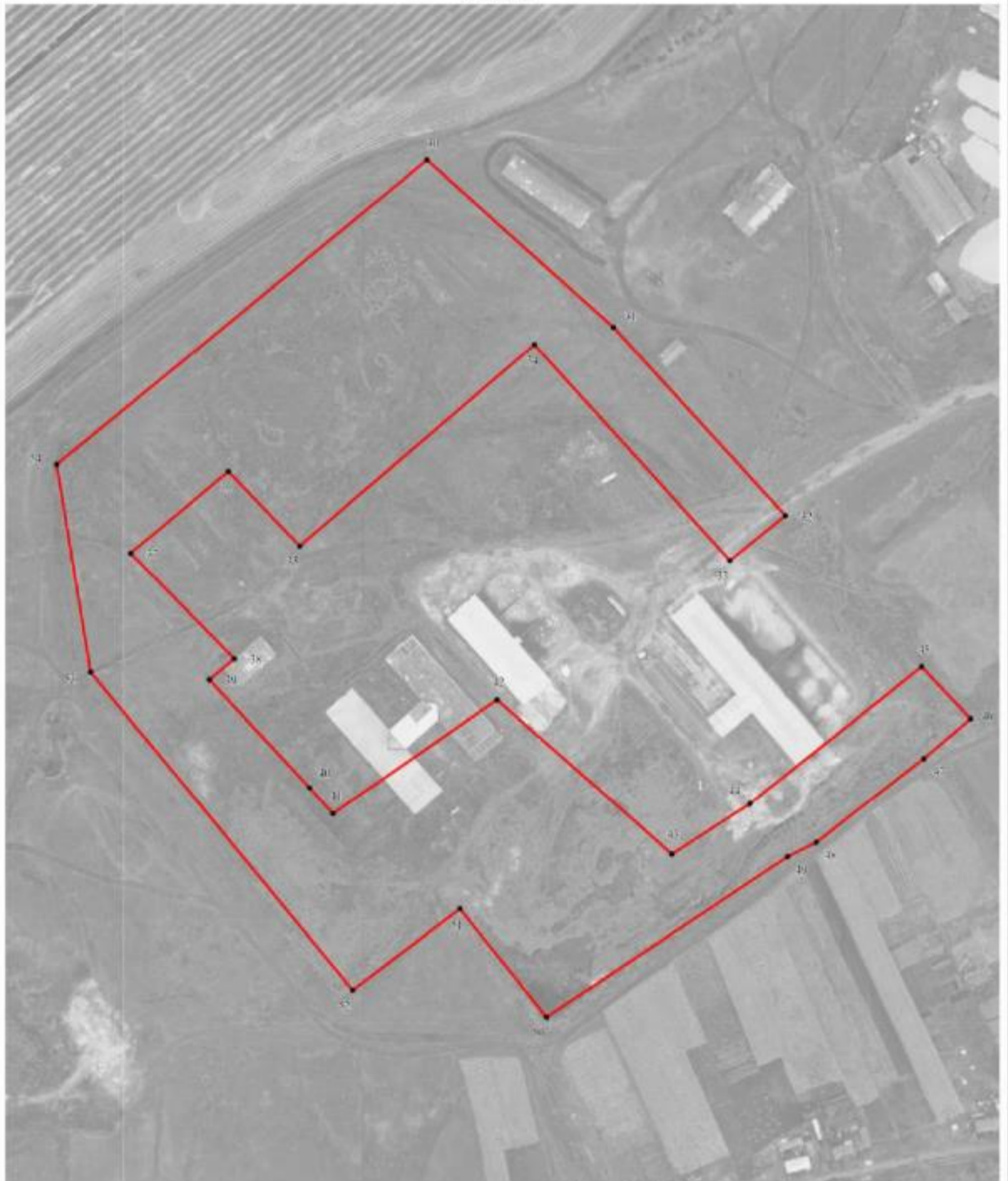

План границ объекта

Лист №4



Масштаб 1:2000

Используемые условные знаки и обозначения:

- | | |
|---|---|
|  | границы территориальной зоны |
|  | характерная точка границ территориальной зоны |

Заместитель руководителя БУВО «Нормативно-проектный центр»

Подпись  А.В. Ромашов Дата « 16 » марта 2020 г.

Место для оттиска печати (для размещения) лица, составившего описание местоположения границ объекта





План границ объекта

Лист №5



Масштаб 1:2000

Используемые условные знаки и обозначения:

- | | |
|---|---|
|  | границы территориальной зоны |
|  | характерная точка границ территориальной зоны |

Заместитель руководителя БУВО «Нормативно-проектный центр»

Подпись  А.В. Романов Дата « 16 » марта 2020 г.

Место для оттиска печати (при наличии) лица, составившего описание местоположения границ объекта



План границ объекта

Лист №6



Используемые условные знаки и обозначения:



границы территориальной зоны



границы муниципального образования



характерная точка границ территориальной зоны

Масштаб 1:2000

Заместитель руководителя БУВО «Нормативно-проектный центр»

Подпись  А.В. Ромашов Дата « 16 » марта 2020 г.

Место для оттиска печати (при наличии) лица, составившего описание местоположения границ объекта



ОПИСАНИЕ МЕСТОПОЛОЖЕНИЯ ГРАНИЦ

Зона животноводства - СХЗ

(наименование объекта, местоположение границ которого описано
(далее объект)

Раздел 1

Сведения об объекте		
№ п/п	Характеристики объекта	Описание характеристик
1	2	3
1	Местоположение объекта	Воронежская область, Лискинский муниципальный район, Тресоруковское сельское поселение, село Нижнемарьино
2	Площадь объекта \pm величина погрешности определения площади ($P \pm \Delta P$)	56965 +/- 835 м ²
3	Иные характеристики объекта	-

Раздел 2

Сведения о местоположении границ объекта					
1. Система координат: МСК - 36, зона 1					
2. Сведения о характерных точках границ объекта					
Обозначение характерных точек границ	Координаты, м		Метод определения координат характерной точки	Средняя квадратическая погрешность положения характерной точки (Mt), м	Описание обозначения точки на местности (при наличии)
	X	Y			
1	2	3	4	5	6
1	465100.42	1320003.87	Картометрический	1.00	-
2	465144.19	1320055.95	Картометрический	1.00	-
3	465104.32	1320094.11	Картометрический	1.00	-
4	465211.81	1320219.32	Картометрический	1.00	-
5	465096.54	1320323.74	Картометрический	1.00	-
6	465120.53	1320353.25	Картометрический	1.00	-
7	465054.36	1320412.80	Картометрический	1.00	-
8	465039.72	1320425.92	Картометрический	1.00	-
9	464966.32	1320334.35	Картометрический	1.00	-
10	464939.59	1320292.74	Картометрический	1.00	-
11	465022.04	1320199.42	Картометрический	1.00	-
12	464961.04	1320111.80	Картометрический	1.00	-
13	464974.99	1320099.24	Картометрический	1.00	-
14	465032.66	1320045.73	Картометрический	1.00	-
15	465043.88	1320059.10	Картометрический	1.00	-
1	465100.42	1320003.87	Картометрический	1.00	-
3. Сведения о характерных точках части (частей) границы объекта					
Обозначение характерных точек части границы	Координаты, м		Метод определения координат характерной точки	Средняя квадратическая погрешность положения характерной точки (Mt), м	Описание обозначения точки на местности (при наличии)
	X	Y			
1	2	3	4	5	6
Часть №					
-	-	-	-	-	-

План границ объекта

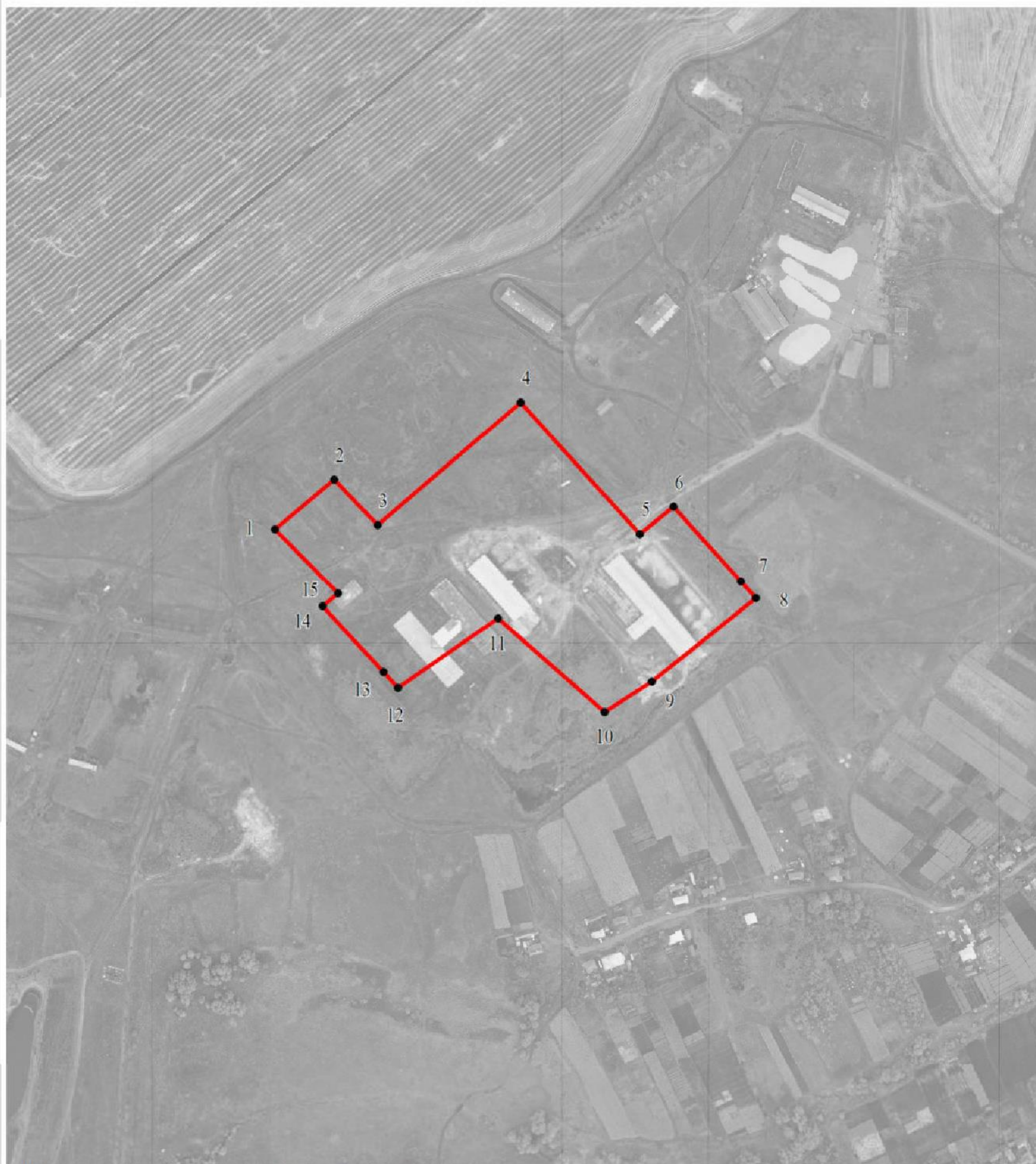

Используемые условные знаки и обозначения:



границы территориальной зоны

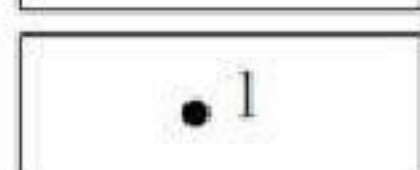

характерная точка границ территориальной зоны

Масштаб 1:5000

Заместитель руководителя БУВО «Нормативно-проектный центр»

Подпись  А.В. Ромашов Дата « 16 » марта 2020 г.

Место для оттиска печати (при наличии) лица, составившего описание местоположения границ объекта



ОПИСАНИЕ МЕСТОПОЛОЖЕНИЯ ГРАНИЦ

Зона рекреационного назначения – объектов отдыха - Р1

 (наименование объекта, местоположение границ которого описано
 (далее объект)

Раздел 1

Сведения об объекте		
№ п/п	Характеристики объекта	Описание характеристик
1	2	3
1	Местоположение объекта	Воронежская область, Лискинский муниципальный район, Тресоруковское сельское поселение, село Нижнемарьино
2	Площадь объекта \pm величина погрешности определения площади ($P \pm \Delta P$)	16886 +/- 455 м ²
3	Иные характеристики объекта	-

Раздел 2

Сведения о местоположении границ объекта					
1. Система координат: МСК - 36, зона 1					
2. Сведения о характерных точках границ объекта					
Обозначение характерных точек границ	Координаты, м		Метод определения координат характерной точки	Средняя квадратическая погрешность положения характерной точки (Mt), м	Описание обозначения точки на местности (при наличии)
	X	Y			
1	2	3	4	5	6
1	464584.18	1321036.37	Аналитический	0.10	-
2	464620.59	1321083.09	Аналитический	0.10	-
3	464635.25	1321103.71	Аналитический	0.10	-
4	464648.50	1321123.39	Аналитический	0.10	-
5	464655.81	1321134.19	Картометрический	1.00	-
6	464660.42	1321141.00	Картометрический	1.00	-
7	464700.26	1321222.85	Картометрический	1.00	-
8	464686.36	1321231.78	Картометрический	1.00	-
9	464637.20	1321262.74	Картометрический	1.00	-
10	464582.77	1321175.44	Картометрический	1.00	-
11	464531.04	1321075.02	Аналитический	0.10	-
12	464535.31	1321071.92	Аналитический	0.10	-
1	464584.18	1321036.37	Аналитический	0.10	-
3. Сведения о характерных точках части (частей) границы объекта					
Обозначение характерных точек части границы	Координаты, м		Метод определения координат характерной точки	Средняя квадратическая погрешность положения характерной точки (Mt), м	Описание обозначения точки на местности (при наличии)
	X	Y			
1	2	3	4	5	6
Часть №					
-	-	-	-	-	-

План границ объекта



Используемые условные знаки и обозначения:



границы территориальной зоны



характерная точка границ территориальной зоны

Масштаб 1:5000

Заместитель руководителя БУВО «Нормативно-проектный центр»

Подпись  А.В. Ромашов Дата « 16 » марта 2020 г.

Место для оттиска печати (при наличии) лица, составившего описание местоположения границ объекта



ОПИСАНИЕ МЕСТОПОЛОЖЕНИЯ ГРАНИЦ

Зона ритуальных объектов - СН1

(наименование объекта, местоположение границ которого описано
(далее объект)

Раздел 1

Сведения об объекте		
№ п/п	Характеристики объекта	Описание характеристик
1	2	3
1	Местоположение объекта	Воронежская область, Лискинский муниципальный район, Тресоруковское сельское поселение, село Нижнемарьино
2	Площадь объекта \pm величина погрешности определения площади ($P \pm \text{Дельта } P$)	22835 +/- 529 м ²
3	Иные характеристики объекта	-

Раздел 2

Сведения о местоположении границ объекта					
1. Система координат: МСК - 36, зона 1					
2. Сведения о характерных точках границ объекта					
Обозначение характерных точек границ	Координаты, м		Метод определения координат характерной точки	Средняя квадратическая погрешность положения характерной точки (Mt), м	Описание обозначения точки на местности (при наличии)
	X	Y			
1	2	3	4	5	6
1	465471.11	1320695.13	Аналитический	0.10	-
2	465421.85	1320795.80	Картометрический	1.00	-
3	465310.03	1320749.12	Аналитический	0.10	-
4	465329.22	1320685.41	Картометрический	1.00	-
5	465350.83	1320647.18	Аналитический	0.10	-
1	465471.11	1320695.13	Аналитический	0.10	-
6	464962.30	1321088.86	Картометрический	1.00	-
7	464938.17	1321120.73	Картометрический	1.00	-
8	464923.43	1321110.62	Аналитический	0.10	-
9	464917.47	1321106.51	Аналитический	0.10	-
10	464880.47	1321164.87	Аналитический	0.10	-
11	464835.35	1321115.85	Аналитический	0.10	-
12	464836.70	1321113.77	Картометрический	1.00	-
13	464844.56	1321098.98	Картометрический	1.00	-
14	464855.20	1321080.10	Картометрический	1.00	-
15	464859.33	1321071.08	Картометрический	1.00	-
16	464862.30	1321064.62	Картометрический	1.00	-
17	464905.32	1321025.33	Аналитический	0.10	-
18	464951.36	1321075.35	Аналитический	0.10	-
6	464962.30	1321088.86	Картометрический	1.00	-
3. Сведения о характерных точках части (частей) границы объекта					
Обозначение характерных точек части границы	Координаты, м		Метод определения координат характерной точки	Средняя квадратическая погрешность положения характерной точки (Mt), м	Описание обозначения точки на местности (при наличии)
	X	Y			
1	2	3	4	5	6
Часть №					
-	-	-	-	-	-

План границ объекта



Используемые условные знаки и обозначения:



границы территориальной зоны

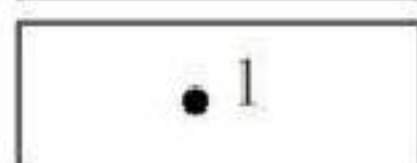

характерная точка границ территориальной зоны

Масштаб 1:5000

Заместитель руководителя БУВО «Нормативно-проектный центр»

Подпись  А.В. Ромашов Дата « 16 » марта 2020 г.

Место для оттиска печати (при наличии) лица, составившего описание местоположения границ объекта



Приложение №4
к правилам землепользования и застройки
Тресоруковского сельского поселения
Лискинского муниципального района
Воронежской области

СВЕДЕНИЯ О ГРАНИЦАХ ТЕРРИТОРИАЛЬНЫХ ЗОН,
СОДЕРЖАЩИЕ ГРАФИЧЕСКОЕ ОПИСАНИЕ МЕСТОПОЛОЖЕНИЯ
ГРАНИЦ ТЕРРИТОРИАЛЬНЫХ ЗОН, ПЕРЕЧЕНЬ КООРДИНАТ
ХАРАКТЕРНЫХ ТОЧЕК ГРАНИЦ ТЕРРИТОРИАЛЬНЫХ ЗОН
СЕЛА РОЖДЕСТВЕНО

ОПИСАНИЕ МЕСТОПОЛОЖЕНИЯ ГРАНИЦ

Зона застройки индивидуальными жилыми домами - Ж1

(наименование объекта, местоположение границ которого описано
(далее объект)

Раздел 1

Сведения об объекте		
№ п/п	Характеристики объекта	Описание характеристик
1	2	3
1	Местоположение объекта	Воронежская область, Лискинский муниципальный район, Тресоруковское сельское поселение, село Рождествено
2	Площадь объекта \pm величина погрешности определения площади ($P \pm \Delta P$)	1757140 \pm 4640 м ²
3	Иные характеристики объекта	-

Раздел 2

Сведения о местоположении границ объекта					
1. Система координат: МСК - 36, зона 1					
2. Сведения о характерных точках границ объекта					
Обозначение характерных точек границ	Координаты, м		Метод определения координат характерной точки	Средняя квадратическая погрешность положения характерной точки (Mt), м	Описание обозначения точки на местности (при наличии)
	X	Y			
1	2	3	4	5	6
1	468871.16	1323564.78	Картометрический	1.00	-
2	468872.82	1323586.77	Картометрический	1.00	-
3	468872.26	1323598.89	Картометрический	1.00	-
4	468834.30	1323752.19	Картометрический	1.00	-
5	468823.32	1323776.07	Картометрический	1.00	-
6	468725.36	1323732.03	Картометрический	1.00	-
7	468690.94	1323705.42	Картометрический	1.00	-
8	468617.43	1323636.14	Картометрический	1.00	-
9	468527.95	1323543.62	Картометрический	1.00	-
10	468499.85	1323506.12	Картометрический	1.00	-
11	468486.58	1323491.50	Картометрический	1.00	-
12	468453.35	1323449.58	Картометрический	1.00	-
13	468443.37	1323430.24	Картометрический	1.00	-
14	468430.00	1323394.20	Картометрический	1.00	-
15	468423.49	1323362.17	Картометрический	1.00	-
16	468429.78	1323344.91	Картометрический	1.00	-
17	468442.78	1323329.15	Картометрический	1.00	-
18	468447.43	1323323.06	Картометрический	1.00	-
19	468459.51	1323308.71	Картометрический	1.00	-
20	468485.61	1323276.37	Картометрический	1.00	-
21	468538.81	1323307.98	Картометрический	1.00	-
22	468583.98	1323319.71	Картометрический	1.00	-
23	468677.58	1323342.30	Картометрический	1.00	-
24	468767.72	1323389.64	Картометрический	1.00	-
25	468789.78	1323410.76	Картометрический	1.00	-
26	468846.14	1323487.27	Картометрический	1.00	-
27	468864.25	1323521.04	Картометрический	1.00	-
1	468871.16	1323564.78	Картометрический	1.00	-
28	468335.42	1322482.92	Картометрический	1.00	-
29	468311.71	1322602.62	Картометрический	1.00	-
30	468293.49	1322877.25	Картометрический	1.00	-
31	468131.11	1323188.59	Картометрический	1.00	-
32	468041.81	1323341.19	Картометрический	1.00	-

1	2	3	4	5	6
33	468012.63	1323398.66	Картометрический	1.00	-
34	467968.37	1323450.96	Картометрический	1.00	-
35	467912.73	1323290.65	Картометрический	1.00	-
36	467747.79	1323355.94	Картометрический	1.00	-
37	467812.94	1323522.82	Картометрический	1.00	-
38	467687.89	1323660.97	Картометрический	1.00	-
39	467585.73	1323831.75	Картометрический	1.00	-
40	467502.64	1323873.40	Картометрический	1.00	-
41	467358.17	1323908.45	Картометрический	1.00	-
42	467284.28	1323966.45	Картометрический	1.00	-
43	467120.27	1324121.56	Картометрический	1.00	-
44	466923.73	1324051.41	Картометрический	1.00	-
45	466900.19	1324042.99	Картометрический	1.00	-
46	466873.23	1324033.35	Картометрический	1.00	-
47	466797.72	1324008.42	Картометрический	1.00	-
48	466772.91	1323999.72	Картометрический	1.00	-
49	466684.10	1323964.54	Картометрический	1.00	-
50	466649.10	1323951.56	Картометрический	1.00	-
51	466544.59	1323915.23	Картометрический	1.00	-
52	466444.53	1323878.46	Картометрический	1.00	-
53	466372.66	1323850.61	Картометрический	1.00	-
54	466369.70	1323825.71	Картометрический	1.00	-
55	466388.16	1323748.83	Картометрический	1.00	-
56	466395.97	1323704.52	Картометрический	1.00	-
57	466411.94	1323647.51	Картометрический	1.00	-
58	466420.62	1323592.24	Картометрический	1.00	-
59	466427.25	1323523.94	Картометрический	1.00	-
60	466437.24	1323423.71	Картометрический	1.00	-
61	466430.72	1323377.99	Картометрический	1.00	-
62	466421.38	1323320.01	Картометрический	1.00	-
63	466421.38	1323293.19	Картометрический	1.00	-
64	466426.95	1323268.42	Картометрический	1.00	-
65	466438.14	1323270.30	Картометрический	1.00	-
66	466582.64	1323318.59	Картометрический	1.00	-
67	466600.86	1323325.52	Картометрический	1.00	-
68	466752.16	1323376.06	Картометрический	1.00	-
69	466831.65	1323398.77	Картометрический	1.00	-
70	467045.68	1323477.50	Картометрический	1.00	-
71	467095.69	1323475.34	Картометрический	1.00	-
72	467145.10	1323436.57	Картометрический	1.00	-
73	467157.55	1323419.75	Картометрический	1.00	-
74	467163.09	1323409.11	Картометрический	1.00	-
75	467199.25	1323250.32	Картометрический	1.00	-
76	467189.58	1323195.16	Картометрический	1.00	-
77	467177.53	1323152.48	Картометрический	1.00	-
78	467189.91	1323102.42	Картометрический	1.00	-
79	467229.79	1323040.56	Картометрический	1.00	-
80	467261.14	1322981.02	Картометрический	1.00	-

1	2	3	4	5	6
81	467389.36	1323058.36	Картометрический	1.00	-
82	467471.37	1322940.32	Картометрический	1.00	-
83	467590.35	1323004.56	Картометрический	1.00	-
84	467625.91	1322983.08	Картометрический	1.00	-
85	467680.13	1322907.39	Картометрический	1.00	-
86	467701.86	1322859.13	Картометрический	1.00	-
87	467665.69	1322837.17	Картометрический	1.00	-
88	467743.45	1322735.68	Картометрический	1.00	-
89	467853.80	1322824.01	Картометрический	1.00	-
90	467985.11	1322705.29	Картометрический	1.00	-
91	468011.97	1322702.66	Картометрический	1.00	-
92	468043.94	1322585.34	Картометрический	1.00	-
93	468120.25	1322592.50	Картометрический	1.00	-
94	468148.72	1322598.09	Картометрический	1.00	-
95	468184.91	1322594.96	Картометрический	1.00	-
96	468248.41	1322594.06	Картометрический	1.00	-
97	468297.77	1322459.98	Картометрический	1.00	-
28	468335.42	1322482.92	Картометрический	1.00	-
98	467341.47	1323733.74	Картометрический	1.00	-
99	467342.11	1323830.38	Картометрический	1.00	-
100	467292.02	1323829.23	Картометрический	1.00	-
101	467285.32	1323746.92	Картометрический	1.00	-
102	467285.34	1323738.66	Картометрический	1.00	-
98	467341.47	1323733.74	Картометрический	1.00	-
103	467235.62	1323894.32	Аналитический	0.10	-
104	467225.53	1324010.31	Аналитический	0.10	-
105	467136.44	1324024.33	Аналитический	0.10	-
106	467158.23	1323894.76	Аналитический	0.10	-
103	467235.62	1323894.32	Аналитический	0.10	-
107	467603.20	1325025.22	Картометрический	1.00	-
108	467580.92	1325065.33	Картометрический	1.00	-
109	467566.85	1325071.22	Картометрический	1.00	-
110	467539.17	1325104.08	Картометрический	1.00	-
111	467491.93	1325182.05	Картометрический	1.00	-
112	467481.07	1325196.81	Картометрический	1.00	-
113	467476.73	1325200.29	Картометрический	1.00	-
114	467470.65	1325200.50	Картометрический	1.00	-
115	467452.84	1325193.55	Картометрический	1.00	-
116	467436.33	1325232.43	Картометрический	1.00	-
117	467434.81	1325264.57	Картометрический	1.00	-
118	467458.70	1325348.19	Картометрический	1.00	-
119	467470.54	1325409.76	Картометрический	1.00	-
120	467474.56	1325461.55	Картометрический	1.00	-
121	467466.09	1325491.52	Картометрический	1.00	-
122	467434.16	1325547.12	Картометрический	1.00	-

1	2	3	4	5	6
123	467378.99	1325614.01	Картометрический	1.00	-
124	467340.12	1325674.60	Картометрический	1.00	-
125	467318.40	1325716.08	Картометрический	1.00	-
126	467298.21	1325773.20	Картометрический	1.00	-
127	467291.69	1325822.07	Картометрический	1.00	-
128	467302.33	1325849.43	Картометрический	1.00	-
129	467356.84	1325884.83	Картометрический	1.00	-
130	467372.70	1325889.61	Картометрический	1.00	-
131	467395.07	1325891.78	Картометрический	1.00	-
132	467408.64	1325896.34	Картометрический	1.00	-
133	467425.69	1325911.11	Картометрический	1.00	-
134	467433.29	1325940.98	Картометрический	1.00	-
135	467436.98	1326044.90	Картометрический	1.00	-
136	467448.82	1326087.79	Картометрический	1.00	-
137	467470.97	1326131.22	Картометрический	1.00	-
138	467472.89	1326145.86	Картометрический	1.00	-
139	467448.50	1326149.03	Картометрический	1.00	-
140	467351.42	1326167.71	Картометрический	1.00	-
141	467324.59	1326181.83	Картометрический	1.00	-
142	467305.05	1326193.99	Картометрический	1.00	-
143	467249.35	1326211.28	Картометрический	1.00	-
144	467225.20	1326146.19	Картометрический	1.00	-
145	467175.24	1325957.00	Картометрический	1.00	-
146	467149.58	1325823.99	Картометрический	1.00	-
147	467137.81	1325763.28	Картометрический	1.00	-
148	467100.02	1325562.47	Картометрический	1.00	-
149	467081.53	1325471.94	Картометрический	1.00	-
150	467175.85	1325200.92	Картометрический	1.00	-
151	467177.31	1325197.19	Картометрический	1.00	-
152	467235.08	1325045.64	Картометрический	1.00	-
153	467279.50	1324918.37	Картометрический	1.00	-
154	467269.97	1324901.45	Картометрический	1.00	-
155	467267.26	1324893.30	Картометрический	1.00	-
156	467265.85	1324877.56	Картометрический	1.00	-
157	467270.19	1324858.45	Картометрический	1.00	-
158	467275.91	1324857.12	Картометрический	1.00	-
159	467331.73	1324881.45	Картометрический	1.00	-
160	467425.76	1324922.71	Картометрический	1.00	-
161	467450.74	1324944.21	Картометрический	1.00	-
162	467533.89	1324988.21	Картометрический	1.00	-
163	467579.42	1325006.98	Картометрический	1.00	-
107	467603.20	1325025.22	Картометрический	1.00	-

3. Сведения о характерных точках части (частей) границы объекта					
Обозначение характерных точек части границы	Координаты, м		Метод определения координат характерной точки	Средняя квадратическая погрешность положения характерной точки (Mt), м	Описание обозначения точки на местности (при наличии)
	X	Y			
1	2	3	4	5	6
Часть №					
-	-	-	-	-	-

Раздел 4

План границ объекта

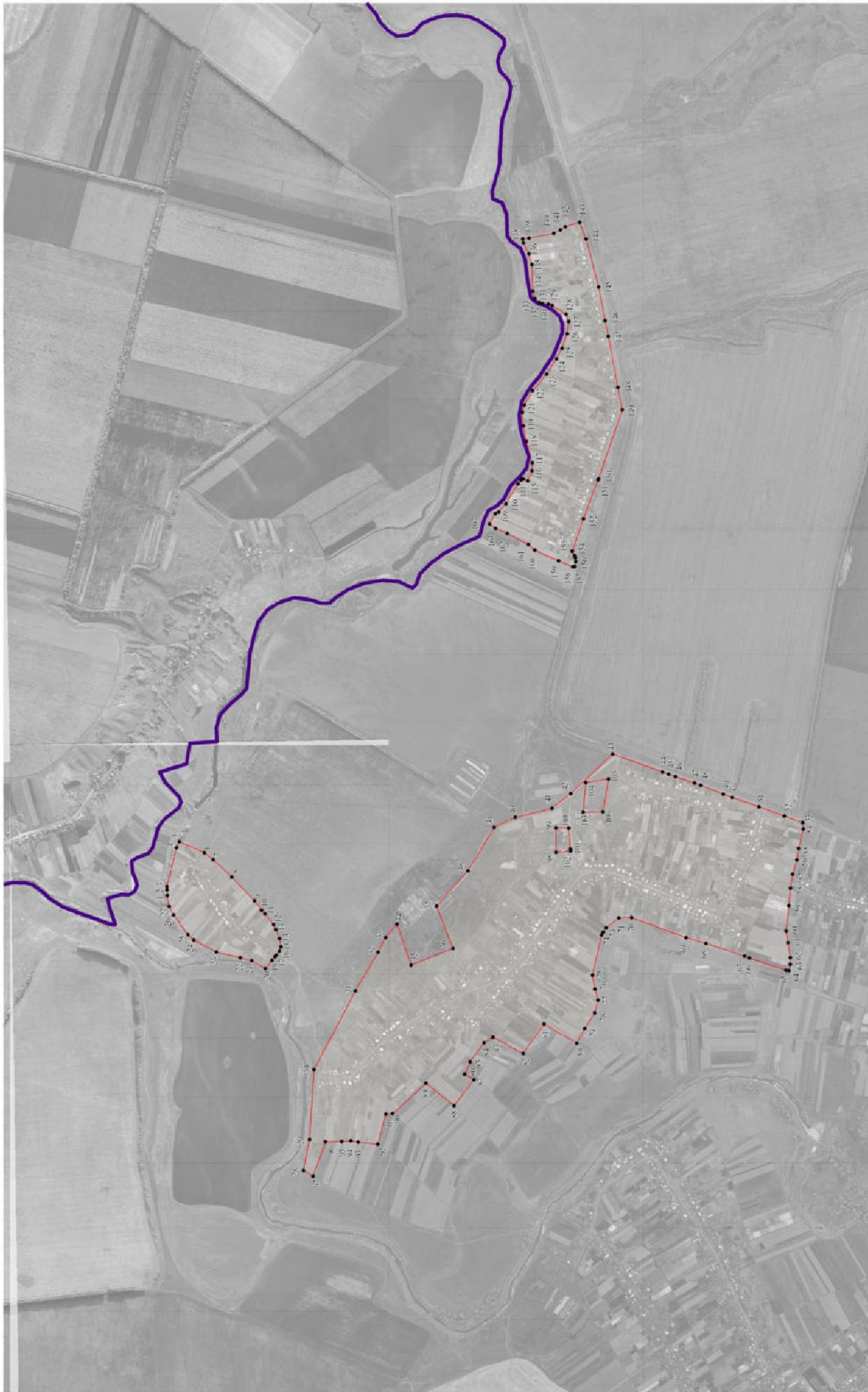

- Используемые условные знаки и обозначения:
- границы территориальной зоны
 - границы муниципального образования
 - характеристическая точка границ территориальной зоны

Масштаб 1:10000

Заместитель руководителя БУВО «Нормативно-проектный центр»
 Подпись: А.В. Ромашов, Дата « 16 » марта 2020 г.
 Место для отписки взыскателя (Оби взыскателю) лица, составившего описание местоположения граница объекта

ОПИСАНИЕ МЕСТОПОЛОЖЕНИЯ ГРАНИЦ

Общественно - деловая зона - ОД

(наименование объекта, местоположение границ которого описано
(далее объект)

Раздел 1

Сведения об объекте		
№ п/п	Характеристики объекта	Описание характеристик
1	2	3
1	Местоположение объекта	Воронежская область, Лискинский муниципальный район, Тресоруковское сельское поселение, село Рождествено
2	Площадь объекта \pm величина погрешности определения площади ($P \pm \text{Дельта } P$)	5007 +/-248 м ²
3	Иные характеристики объекта	-

Раздел 2

Сведения о местоположении границ объекта					
1. Система координат: МСК - 36, зона 1					
2. Сведения о характерных точках границ объекта					
Обозначение характерных точек границ	Координаты, м		Метод определения координат характерной точки	Средняя квадратическая погрешность положения характерной точки (Mt), м	Описание обозначения точки на местности (при наличии)
	X	Y			
1	2	3	4	5	6
1	467341.47	1323733.74	Картометрический	1.00	-
2	467342.11	1323830.38	Картометрический	1.00	-
3	467292.02	1323829.23	Картометрический	1.00	-
4	467285.32	1323746.92	Картометрический	1.00	-
5	467285.34	1323738.66	Картометрический	1.00	-
1	467341.47	1323733.74	Картометрический	1.00	-
3. Сведения о характерных точках части (частей) границы объекта					
Обозначение характерных точек части границы	Координаты, м		Метод определения координат характерной точки	Средняя квадратическая погрешность положения характерной точки (Mt), м	Описание обозначения точки на местности (при наличии)
	X	Y			
1	2	3	4	5	6
Часть №					
-	-	-	-	-	-

Раздел 4

План границ объекта



Используемые условные знаки и обозначения:



границы территориальной зоны



характерная точка границ территориальной зоны

Масштаб 1:10000

Заместитель руководителя БУВО «Нормативно-проектный центр»

Подпись  А.В. Ромашов Дата « 16 » марта 2020 г.

Место для оттиска печати (при наличии) лица, составившего описание местоположения границ объекта



ОПИСАНИЕ МЕСТОПОЛОЖЕНИЯ ГРАНИЦ

Зона сельскохозяйственного использования в границах населенных пунктов - СХ1

(наименование объекта, местоположение границ которого описано
(далее объект)

Раздел 1

Сведения об объекте		
№ п/п	Характеристики объекта	Описание характеристик
1	2	3
1	Местоположение объекта	Воронежская область, Лискинский муниципальный район, Тресоруковское сельское поселение, село Рождествено
2	Площадь объекта \pm величина погрешности определения площади ($P \pm \text{Дельта } P$)	482544 \pm 2431 м ²
3	Иные характеристики объекта	-

Раздел 2

Сведения о местоположении границ объекта					
1. Система координат: МСК - 36, зона 1					
2. Сведения о характерных точках границ объекта					
Обозначение характерных точек границ	Координаты, м		Метод определения координат характерной точки	Средняя квадратическая погрешность положения характерной точки (Mt), м	Описание обозначения точки на местности (при наличии)
	X	Y			
1	2	3	4	5	6
1	468297.77	1322459.97	Картометрический	1.00	-
2	468248.41	1322594.06	Картометрический	1.00	-
3	468184.91	1322594.96	Картометрический	1.00	-
4	468148.72	1322598.09	Картометрический	1.00	-
5	468120.25	1322592.50	Картометрический	1.00	-
6	468043.94	1322585.34	Картометрический	1.00	-
7	468011.97	1322702.66	Картометрический	1.00	-
8	467985.11	1322705.29	Картометрический	1.00	-
9	467853.80	1322824.01	Картометрический	1.00	-
10	467743.45	1322735.68	Картометрический	1.00	-
11	467665.69	1322837.17	Картометрический	1.00	-
12	467701.86	1322859.13	Картометрический	1.00	-
13	467680.13	1322907.39	Картометрический	1.00	-
14	467625.91	1322983.08	Картометрический	1.00	-
15	467590.35	1323004.56	Картометрический	1.00	-
16	467471.37	1322940.32	Картометрический	1.00	-
17	467389.36	1323058.36	Картометрический	1.00	-
18	467261.14	1322981.02	Картометрический	1.00	-
19	467193.17	1322929.01	Картометрический	1.00	-
20	467153.53	1322879.27	Картометрический	1.00	-
21	467235.08	1322804.02	Картометрический	1.00	-
22	467363.22	1322739.41	Картометрический	1.00	-
23	467384.93	1322743.84	Картометрический	1.00	-
24	467797.77	1322528.72	Картометрический	1.00	-
25	468110.31	1322365.86	Картометрический	1.00	-
26	468254.44	1322433.56	Картометрический	1.00	-
1	468297.77	1322459.97	Картометрический	1.00	-
27	467912.73	1323290.65	Картометрический	1.00	-
28	467968.37	1323450.96	Картометрический	1.00	-
29	467999.30	1323571.29	Картометрический	1.00	-
30	467928.48	1323648.80	Картометрический	1.00	-
31	467878.23	1323712.41	Картометрический	1.00	-
32	467846.24	1323739.29	Картометрический	1.00	-



1	2	3	4	5	6
33	467770.08	1323781.52	Картометрический	1.00	-
34	467713.76	1323850.00	Картометрический	1.00	-
35	467670.82	1323903.70	Картометрический	1.00	-
36	467605.37	1323964.30	Картометрический	1.00	-
37	467425.33	1324225.78	Картометрический	1.00	-
38	467120.27	1324121.56	Картометрический	1.00	-
39	467284.28	1323966.45	Картометрический	1.00	-
40	467358.17	1323908.45	Картометрический	1.00	-
41	467502.64	1323873.40	Картометрический	1.00	-
42	467585.73	1323831.75	Картометрический	1.00	-
43	467687.89	1323660.97	Картометрический	1.00	-
44	467812.94	1323522.82	Картометрический	1.00	-
45	467747.79	1323355.94	Картометрический	1.00	-
27	467912.73	1323290.65	Картометрический	1.00	-
3. Сведения о характерных точках части (частей) границы объекта					
Обозначение характерных точек части границы	Координаты, м		Метод определения координат характерной точки	Средняя квадратическая погрешность положения характерной точки (Mt), м	Описание обозначения точки на местности (при наличии)
	X	Y			
1	2	3	4	5	6
Часть №					
-	-	-	-	-	-

Раздел 4

План границ объекта

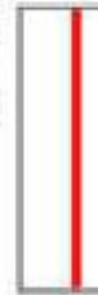

Используемые условные знаки и обозначения:

-  границы территориальной зоны
-  границы муниципального образования
-  характерная точка границ территориальной зоны



Заместитель руководителя БУВО «Нормативно-проектный центр»

Подпись: А.В. Ромашов Дата « 16 » марта 2020 г.

Место для оттиска печати (при наличии) лица, составившего описание местоположения границ объекта

Масштаб 1:10000

ОПИСАНИЕ МЕСТОПОЛОЖЕНИЯ ГРАНИЦ

Зона ритуальных объектов - СН1

(наименование объекта, местоположение границ которого описано
(далее объект)

Раздел 1

Сведения об объекте		
№ п/п	Характеристики объекта	Описание характеристик
1	2	3
1	Местоположение объекта	Воронежская область, Лискинский муниципальный район, Тресоруковское сельское поселение, село Рождествено
2	Площадь объекта \pm величина погрешности определения площади ($P \pm \Delta P$)	10105 \pm 352 м ²
3	Иные характеристики объекта	-

Раздел 2

Сведения о местоположении границ объекта					
1. Система координат: МСК - 36, зона 1					
2. Сведения о характерных точках границ объекта					
Обозначение характерных точек границ	Координаты, м		Метод определения координат характерной точки	Средняя квадратическая погрешность положения характерной точки (Mt), м	Описание обозначения точки на местности (при наличии)
	X	Y			
1	467235.62	1323894.32	Аналитический	0.10	-
2	467225.53	1324010.31	Аналитический	0.10	-
3	467136.44	1324024.33	Аналитический	0.10	-
4	467158.23	1323894.76	Аналитический	0.10	-
1	467235.62	1323894.32	Аналитический	0.10	-
3. Сведения о характерных точках части (частей) границы объекта					
Обозначение характерных точек части границы	Координаты, м		Метод определения координат характерной точки	Средняя квадратическая погрешность положения характерной точки (Mt), м	Описание обозначения точки на местности (при наличии)
	X	Y			
1	2	3	4	5	6
Часть №					
-	-	-	-	-	-

Раздел 4

План границ объекта



Используемые условные знаки и обозначения:

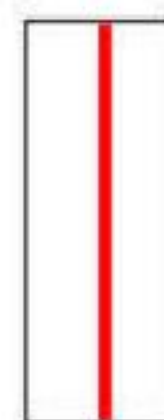

границы территориальной зоны



характерная точка границ территориальной зоны

Масштаб 1:10000

Заместитель руководителя БУВО «Нормативно-проектный центр»

Подпись  А.В. Ромашов Дата « 16 » марта 2020 г.

Место для оттиска печати (при наличии) лица, составившего описание местоположения границ объекта



Приложение №5
к правилам землепользования и застройки
Тресоруковского сельского поселения
Лискинского муниципального района
Воронежской области

СВЕДЕНИЯ О ГРАНИЦАХ ТЕРРИТОРИАЛЬНЫХ ЗОН,
СОДЕРЖАЩИЕ ГРАФИЧЕСКОЕ ОПИСАНИЕ МЕСТОПОЛОЖЕНИЯ
ГРАНИЦ ТЕРРИТОРИАЛЬНЫХ ЗОН, ПЕРЕЧЕНЬ КООРДИНАТ
ХАРАКТЕРНЫХ ТОЧЕК ГРАНИЦ ТЕРРИТОРИАЛЬНЫХ ЗОН,
РАСПОЛОЖЕННЫХ ЗА ГРАНИЦАМИ НАСЕЛЕННЫХ ПУНКТОВ НА
ТЕРРИТОРИИ ТРЕСОРУКОВСКОГО СЕЛЬСКОГО ПОСЕЛЕНИЯ

ОПИСАНИЕ МЕСТОПОЛОЖЕНИЯ ГРАНИЦ

Зона улиц, дорог, инженерной и транспортной инфраструктуры - ИТ1

(наименование объекта, местоположение границ которого описано
(далее объект)

Раздел 1

Сведения об объекте		
№ п/п	Характеристики объекта	Описание характеристик
1	2	3
1	Местоположение объекта	Воронежская область, Лискинский муниципальный район, Тресоруковское сельское поселение
2	Площадь объекта \pm величина погрешности определения площади ($P \pm \Delta P$)	259043 \pm 8907 м ²
3	Иные характеристики объекта	-

Раздел 2

Сведения о местоположении границ объекта					
1. Система координат: МСК - 36, зона 1					
2. Сведения о характерных точках границ объекта					
Обозначение характерных точек границ	Координаты, м		Метод определения координат характерной точки	Средняя квадратическая погрешность положения характерной точки (Mt), м	Описание обозначения точки на местности (при наличии)
	X	Y			
1	2	3	4	5	6
1	467139.10	1325190.16	Картометрический	5.00	-
2	467097.63	1325339.58	Картометрический	5.00	-
3	467078.50	1325414.79	Картометрический	5.00	-
4	467081.53	1325471.94	Картометрический	5.00	-
5	467100.02	1325562.47	Аналитический	0.10	-
6	467137.81	1325763.28	Картометрический	5.00	-
7	467149.58	1325823.99	Картометрический	5.00	-
8	467175.24	1325957.00	Картометрический	5.00	-
9	467225.20	1326146.19	Картометрический	5.00	-
10	467249.35	1326211.28	Картометрический	5.00	-
11	467251.09	1326213.23	Аналитический	0.30	-
12	467254.91	1326223.60	Аналитический	0.30	-
13	467250.88	1326243.28	Аналитический	0.30	-
14	467264.68	1326287.47	Аналитический	0.30	-
15	467276.22	1326324.44	Аналитический	0.30	-
16	467291.53	1326373.48	Аналитический	0.30	-
17	467307.54	1326424.75	Аналитический	0.30	-
18	467321.89	1326470.73	Аналитический	0.30	-
19	467326.86	1326486.54	Аналитический	0.30	-
20	467328.19	1326490.78	Аналитический	0.30	-
21	467337.54	1326520.95	Аналитический	0.30	-
22	467356.31	1326581.48	Аналитический	0.30	-
23	467384.67	1326672.94	Аналитический	0.30	-
24	467415.80	1326773.31	Аналитический	0.30	-
25	467437.86	1326844.46	Аналитический	0.30	-
26	467453.68	1326895.49	Аналитический	0.30	-
27	467469.57	1326946.72	Аналитический	0.30	-
28	467486.97	1327002.85	Аналитический	0.30	-
29	467490.26	1327013.20	Аналитический	0.30	-
30	467502.39	1327051.34	Аналитический	0.30	-
31	467521.25	1327110.69	Аналитический	0.30	-
32	467528.24	1327170.96	Аналитический	0.30	-
33	467533.58	1327217.11	Аналитический	0.30	-
34	467534.58	1327224.97	Аналитический	0.30	-

1	2	3	4	5	6
35	467537.66	1327229.24	Аналитический	0.30	-
36	467537.43	1327237.76	Аналитический	0.30	-
37	467537.14	1327248.90	Аналитический	0.30	-
38	467534.16	1327251.83	Аналитический	0.30	-
39	467526.81	1327308.49	Аналитический	0.30	-
40	467519.80	1327365.50	Аналитический	0.30	-
41	467513.80	1327414.29	Аналитический	0.30	-
42	467507.07	1327469.05	Аналитический	0.30	-
43	467500.19	1327525.04	Аналитический	0.30	-
44	467493.27	1327581.35	Аналитический	0.30	-
45	467486.25	1327638.50	Аналитический	0.30	-
46	467479.41	1327694.18	Аналитический	0.30	-
47	467473.84	1327739.50	Аналитический	0.30	-
48	467466.39	1327800.09	Аналитический	0.30	-
49	467453.27	1327855.15	Аналитический	0.30	-
50	467439.55	1327897.24	Аналитический	0.30	-
51	467425.31	1327940.93	Аналитический	0.30	-
52	467410.27	1327987.10	Аналитический	0.30	-
53	467392.71	1328041.01	Аналитический	0.30	-
54	467369.21	1328108.35	Аналитический	0.30	-
55	467348.81	1328166.84	Аналитический	0.30	-
56	467329.82	1328221.27	Аналитический	0.30	-
57	467309.88	1328278.44	Аналитический	0.30	-
58	467287.40	1328342.87	Аналитический	0.30	-
59	467265.26	1328406.31	Аналитический	0.30	-
60	467245.38	1328463.32	Аналитический	0.30	-
61	467226.84	1328516.47	Аналитический	0.30	-
62	467203.68	1328582.85	Аналитический	0.30	-
63	467184.26	1328638.51	Аналитический	0.30	-
64	467166.32	1328689.92	Аналитический	0.30	-
65	467147.78	1328743.06	Аналитический	0.30	-
66	467128.78	1328797.53	Аналитический	0.30	-
67	467109.08	1328854.24	Аналитический	0.30	-
68	467096.00	1328891.86	Аналитический	0.30	-
69	467082.70	1328930.13	Аналитический	0.30	-
70	467078.31	1328969.65	Аналитический	0.30	-
71	467080.82	1329005.60	Аналитический	0.30	-
72	467083.51	1329044.28	Аналитический	0.30	-
73	467098.03	1329109.42	Аналитический	0.30	-
74	467109.26	1329145.55	Аналитический	0.30	-
75	467119.64	1329178.97	Аналитический	0.30	-
76	467145.19	1329229.84	Аналитический	0.30	-
77	467181.41	1329268.21	Аналитический	0.30	-
78	467214.44	1329297.04	Аналитический	0.30	-
79	467243.06	1329322.03	Аналитический	0.30	-
80	467273.98	1329349.03	Аналитический	0.30	-
81	467307.86	1329378.60	Аналитический	0.30	-
82	467347.53	1329413.24	Аналитический	0.30	-

1	2	3	4	5	6
83	467389.56	1329449.94	Аналитический	0.30	-
84	467431.01	1329486.13	Аналитический	0.30	-
85	467475.48	1329524.96	Аналитический	0.30	-
86	467522.05	1329565.61	Аналитический	0.30	-
87	467567.88	1329605.63	Аналитический	0.30	-
88	467602.94	1329636.24	Аналитический	0.30	-
89	467649.19	1329676.61	Аналитический	0.30	-
90	467702.78	1329723.76	Аналитический	0.30	-
91	467745.97	1329761.76	Аналитический	0.30	-
92	467767.38	1329780.59	Аналитический	0.30	-
93	467769.43	1329780.96	Аналитический	0.30	-
94	467770.82	1329780.37	Аналитический	0.30	-
95	467771.71	1329781.24	Аналитический	0.30	-
96	467776.01	1329785.42	Аналитический	0.30	-
97	467775.52	1329786.69	Аналитический	0.30	-
98	467776.77	1329788.42	Аналитический	0.30	-
99	467808.81	1329816.25	Аналитический	0.30	-
100	467846.96	1329849.37	Аналитический	0.30	-
101	467899.14	1329894.68	Аналитический	0.30	-
102	467941.64	1329933.08	Аналитический	0.30	-
103	467981.63	1329969.21	Аналитический	0.30	-
104	468017.91	1330001.78	Аналитический	0.30	-
105	468062.74	1330042.49	Аналитический	0.30	-
106	468112.16	1330087.14	Аналитический	0.30	-
107	468143.44	1330115.39	Аналитический	0.30	-
108	468173.65	1330142.69	Аналитический	0.30	-
109	468195.70	1330162.64	Аналитический	0.30	-
110	468217.56	1330182.36	Аналитический	0.30	-
111	468239.38	1330202.16	Аналитический	0.30	-
112	468262.02	1330222.52	Аналитический	0.30	-
113	468279.83	1330238.53	Аналитический	0.30	-
114	468297.40	1330254.49	Аналитический	0.30	-
115	468335.76	1330289.14	Аналитический	0.30	-
116	468367.13	1330317.49	Аналитический	0.30	-
117	468403.56	1330350.40	Аналитический	0.30	-
118	468435.96	1330379.67	Аналитический	0.30	-
119	468470.61	1330410.97	Аналитический	0.30	-
120	468474.53	1330411.81	Аналитический	0.30	-
121	468482.30	1330419.22	Аналитический	0.30	-
122	468483.17	1330421.84	Аналитический	0.30	-
123	468485.23	1330424.16	Аналитический	0.30	-
124	468507.43	1330443.17	Аналитический	0.30	-
125	468537.83	1330469.19	Аналитический	0.30	-
126	468577.64	1330503.26	Аналитический	0.30	-
127	468608.97	1330530.07	Аналитический	0.30	-
128	468639.98	1330556.62	Аналитический	0.30	-
129	468679.28	1330590.25	Аналитический	0.10	-
130	468720.93	1330625.90	Аналитический	0.10	-

1	2	3	4	5	6
131	468736.12	1330638.56	Аналитический	0.10	-
132	468753.73	1330648.70	Аналитический	0.10	-
133	468760.88	1330654.61	Аналитический	0.10	-
134	468769.28	1330661.26	Аналитический	0.10	-
135	468785.07	1330673.55	Аналитический	0.10	-
136	468800.84	1330685.87	Аналитический	0.10	-
137	468808.13	1330691.62	Аналитический	0.10	-
138	468830.95	1330712.15	Аналитический	0.10	-
139	468846.01	1330725.24	Аналитический	0.10	-
140	468861.19	1330738.36	Аналитический	0.10	-
141	468873.09	1330748.12	Аналитический	0.10	-
142	468880.26	1330753.53	Аналитический	0.10	-
143	468893.70	1330762.90	Аналитический	0.10	-
144	468894.57	1330761.96	Аналитический	0.10	-
145	468909.19	1330774.00	Аналитический	0.10	-
146	468919.28	1330782.59	Аналитический	0.10	-
147	468929.26	1330792.91	Аналитический	0.10	-
148	468939.02	1330801.12	Аналитический	0.10	-
149	468944.78	1330805.69	Аналитический	0.10	-
150	468951.55	1330811.64	Аналитический	0.10	-
151	468957.04	1330815.99	Аналитический	0.10	-
152	468970.11	1330826.55	Аналитический	0.10	-
153	468993.04	1330845.01	Аналитический	0.10	-
154	469000.28	1330850.28	Аналитический	0.10	-
155	469016.91	1330863.59	Аналитический	0.10	-
156	469020.33	1330867.25	Аналитический	0.10	-
157	469027.09	1330874.47	Аналитический	0.10	-
158	469030.50	1330878.03	Аналитический	0.10	-
159	469034.06	1330881.61	Аналитический	0.10	-
160	469038.14	1330884.25	Аналитический	0.10	-
161	469040.74	1330885.88	Аналитический	0.10	-
162	469046.37	1330889.29	Аналитический	0.10	-
163	469050.55	1330891.61	Аналитический	0.10	-
164	469054.83	1330893.91	Аналитический	0.10	-
165	469059.20	1330896.20	Аналитический	0.10	-
166	469063.57	1330898.34	Аналитический	0.10	-
167	469068.01	1330900.50	Аналитический	0.10	-
168	469071.63	1330902.35	Аналитический	0.10	-
169	469085.85	1330909.62	Аналитический	0.10	-
170	469090.31	1330911.78	Аналитический	0.10	-
171	469092.73	1330912.90	Аналитический	0.10	-
172	469083.29	1330924.01	Картометрический	5.00	-
173	469231.37	1331048.21	Картометрический	5.00	-
174	469206.74	1331065.32	Картометрический	5.00	-
175	469206.71	1331065.34	Картометрический	5.00	-
176	469182.35	1331082.25	Картометрический	5.00	-
177	469077.04	1331145.52	Аналитический	0.10	-
178	469077.39	1331144.83	Аналитический	0.10	-

1	2	3	4	5	6
179	469079.41	1331140.51	Аналитический	0.10	-
180	469085.69	1331126.28	Аналитический	0.10	-
181	469087.43	1331122.68	Аналитический	0.10	-
182	469089.03	1331117.91	Аналитический	0.10	-
183	469090.36	1331113.44	Аналитический	0.10	-
184	469091.62	1331108.68	Аналитический	0.10	-
185	469092.74	1331104.05	Аналитический	0.10	-
186	469093.78	1331099.29	Аналитический	0.10	-
187	469094.67	1331094.44	Аналитический	0.10	-
188	469095.53	1331089.84	Аналитический	0.10	-
189	469096.16	1331085.21	Аналитический	0.10	-
190	469096.73	1331080.07	Аналитический	0.10	-
191	469097.11	1331075.16	Аналитический	0.10	-
192	469097.49	1331070.43	Аналитический	0.10	-
193	469097.65	1331065.48	Аналитический	0.10	-
194	469097.65	1331060.44	Аналитический	0.10	-
195	469097.62	1331055.65	Аналитический	0.10	-
196	469097.40	1331050.67	Аналитический	0.10	-
197	469097.11	1331045.85	Аналитический	0.10	-
198	469096.67	1331040.93	Аналитический	0.10	-
199	469096.13	1331036.33	Аналитический	0.10	-
200	469095.46	1331031.45	Аналитический	0.10	-
201	469094.70	1331026.60	Аналитический	0.10	-
202	469093.78	1331021.84	Аналитический	0.10	-
203	469092.74	1331016.92	Аналитический	0.10	-
204	469091.66	1331012.32	Аналитический	0.10	-
205	469090.39	1331007.53	Аналитический	0.10	-
206	469088.99	1331002.97	Аналитический	0.10	-
207	469087.53	1330998.34	Аналитический	0.10	-
208	469085.95	1330993.83	Аналитический	0.10	-
209	469084.20	1330989.23	Аналитический	0.10	-
210	469082.46	1330984.92	Аналитический	0.10	-
211	469080.52	1330980.13	Аналитический	0.10	-
212	469078.34	1330975.88	Аналитический	0.10	-
213	469076.24	1330971.60	Аналитический	0.10	-
214	469074.15	1330967.25	Аналитический	0.10	-
215	469071.93	1330962.62	Аналитический	0.10	-
216	469070.03	1330958.47	Аналитический	0.10	-
217	469067.27	1330953.36	Аналитический	0.10	-
218	469064.98	1330949.43	Аналитический	0.10	-
219	469062.38	1330945.30	Аналитический	0.10	-
220	469059.46	1330941.31	Аналитический	0.10	-
221	469056.86	1330937.82	Аналитический	0.10	-
222	469053.69	1330934.08	Аналитический	0.10	-
223	469050.77	1330930.52	Аналитический	0.10	-
224	469047.47	1330926.72	Аналитический	0.10	-
225	469044.11	1330922.98	Аналитический	0.10	-
226	469040.56	1330919.49	Аналитический	0.10	-

1	2	3	4	5	6
227	469036.94	1330916.00	Аналитический	0.10	-
228	469034.91	1330914.09	Аналитический	0.10	-
229	469029.37	1330909.32	Аналитический	0.10	-
230	469025.75	1330905.98	Аналитический	0.10	-
231	469021.97	1330902.82	Аналитический	0.10	-
232	469018.03	1330899.63	Аналитический	0.10	-
233	469010.33	1330893.89	Аналитический	0.10	-
234	469001.80	1330888.40	Аналитический	0.10	-
235	468997.52	1330885.61	Аналитический	0.10	-
236	468981.76	1330873.34	Аналитический	0.10	-
237	468974.97	1330867.69	Аналитический	0.10	-
238	468961.49	1330857.04	Аналитический	0.10	-
239	468954.19	1330851.71	Аналитический	0.10	-
240	468951.75	1330849.68	Аналитический	0.10	-
241	468938.40	1330838.77	Аналитический	0.10	-
242	468935.77	1330836.32	Аналитический	0.10	-
243	468933.01	1330833.91	Аналитический	0.10	-
244	468926.50	1330829.37	Аналитический	0.10	-
245	468916.59	1330821.37	Аналитический	0.10	-
246	468910.80	1330815.77	Аналитический	0.10	-
247	468905.35	1330811.01	Аналитический	0.10	-
248	468889.81	1330798.07	Аналитический	0.10	-
249	468878.01	1330787.80	Аналитический	0.10	-
250	468874.52	1330784.81	Аналитический	0.10	-
251	468862.78	1330774.67	Аналитический	0.10	-
252	468859.74	1330771.94	Аналитический	0.10	-
253	468844.77	1330758.05	Аналитический	0.10	-
254	468830.05	1330744.47	Аналитический	0.10	-
255	468814.66	1330731.92	Аналитический	0.10	-
256	468799.38	1330718.62	Аналитический	0.10	-
257	468789.48	1330710.63	Аналитический	0.10	-
258	468768.42	1330693.12	Аналитический	0.10	-
259	468753.42	1330680.08	Аналитический	0.10	-
260	468744.95	1330673.11	Аналитический	0.10	-
261	468738.16	1330666.83	Аналитический	0.10	-
262	468724.12	1330652.75	Аналитический	0.10	-
263	468708.31	1330639.58	Аналитический	0.10	-
264	468666.35	1330603.59	Аналитический	0.10	-
265	468630.09	1330572.49	Аналитический	0.30	-
266	468592.68	1330540.41	Аналитический	0.30	-
267	468562.68	1330514.68	Аналитический	0.30	-
268	468520.18	1330478.23	Аналитический	0.30	-
269	468489.73	1330452.12	Аналитический	0.30	-
270	468457.96	1330424.88	Аналитический	0.30	-
271	468422.31	1330392.67	Аналитический	0.30	-
272	468388.56	1330362.18	Аналитический	0.30	-
273	468350.58	1330327.86	Аналитический	0.30	-
274	468322.26	1330302.28	Аналитический	0.30	-

1	2	3	4	5	6
275	468282.19	1330266.07	Аналитический	0.30	-
276	468245.99	1330233.37	Аналитический	0.30	-
277	468203.80	1330195.26	Аналитический	0.30	-
278	468161.46	1330157.00	Аналитический	0.30	-
279	468122.87	1330122.14	Аналитический	0.30	-
280	468087.05	1330089.78	Аналитический	0.30	-
281	468047.01	1330053.61	Аналитический	0.30	-
282	467968.64	1329982.80	Аналитический	0.30	-
283	467927.67	1329945.79	Аналитический	0.30	-
284	467886.49	1329908.58	Аналитический	0.30	-
285	467825.96	1329856.00	Аналитический	0.30	-
286	467759.70	1329798.44	Аналитический	0.30	-
287	467720.38	1329763.98	Аналитический	0.30	-
288	467688.73	1329736.24	Аналитический	0.30	-
289	467664.51	1329714.71	Аналитический	0.30	-
290	467636.53	1329690.51	Аналитический	0.30	-
291	467590.42	1329650.58	Аналитический	0.30	-
292	467552.06	1329617.37	Аналитический	0.30	-
293	467505.78	1329577.28	Аналитический	0.30	-
294	467461.65	1329539.07	Аналитический	0.30	-
295	467418.22	1329501.46	Аналитический	0.30	-
296	467375.88	1329464.80	Аналитический	0.30	-
297	467334.99	1329429.39	Аналитический	0.30	-
298	467297.09	1329396.57	Аналитический	0.30	-
299	467261.39	1329365.66	Аналитический	0.30	-
300	467227.43	1329336.25	Аналитический	0.30	-
301	467192.88	1329306.33	Аналитический	0.30	-
302	467167.27	1329284.15	Аналитический	0.30	-
303	467132.52	1329247.16	Аналитический	0.30	-
304	467130.05	1329242.53	Аналитический	0.30	-
305	467101.61	1329189.24	Аналитический	0.30	-
306	467079.48	1329118.27	Аналитический	0.30	-
307	467077.10	1329113.01	Аналитический	0.30	-
308	467073.64	1329111.48	Аналитический	0.30	-
309	467071.97	1329104.53	Аналитический	0.30	-
310	467069.69	1329095.00	Аналитический	0.30	-
311	467068.49	1329090.01	Аналитический	0.30	-
312	467071.44	1329087.32	Аналитический	0.30	-
313	467069.38	1329077.55	Аналитический	0.30	-
314	467062.83	1329039.09	Аналитический	0.30	-
315	467059.94	1328997.96	Аналитический	0.30	-
316	467057.48	1328962.88	Аналитический	0.30	-
317	467063.19	1328923.26	Аналитический	0.30	-
318	467083.86	1328864.88	Аналитический	0.30	-
319	467097.38	1328826.68	Аналитический	0.30	-
320	467109.66	1328792.01	Аналитический	0.30	-
321	467129.71	1328734.46	Аналитический	0.30	-
322	467148.22	1328681.33	Аналитический	0.30	-

1	2	3	4	5	6
323	467165.91	1328630.55	Аналитический	0.30	-
324	467187.92	1328567.39	Аналитический	0.30	-
325	467208.64	1328507.91	Аналитический	0.30	-
326	467227.67	1328453.28	Аналитический	0.30	-
327	467247.72	1328395.73	Аналитический	0.30	-
328	467269.36	1328333.63	Аналитический	0.30	-
329	467290.47	1328273.06	Аналитический	0.30	-
330	467311.57	1328212.48	Аналитический	0.30	-
331	467331.42	1328155.52	Аналитический	0.30	-
332	467351.71	1328097.27	Аналитический	0.30	-
333	467373.77	1328033.96	Аналитический	0.30	-
334	467391.48	1327979.53	Аналитический	0.30	-
335	467407.01	1327931.77	Аналитический	0.30	-
336	467421.45	1327887.38	Аналитический	0.30	-
337	467433.38	1327850.72	Аналитический	0.30	-
338	467446.19	1327795.50	Аналитический	0.30	-
339	467453.26	1327733.87	Аналитический	0.30	-
340	467458.75	1327685.98	Аналитический	0.30	-
341	467464.55	1327635.41	Аналитический	0.30	-
342	467471.68	1327573.20	Аналитический	0.30	-
343	467477.56	1327521.98	Аналитический	0.30	-
344	467484.07	1327465.21	Аналитический	0.30	-
345	467490.25	1327411.28	Аналитический	0.30	-
346	467496.51	1327356.72	Аналитический	0.30	-
347	467502.79	1327301.96	Аналитический	0.30	-
348	467508.24	1327254.43	Аналитический	0.30	-
349	467509.48	1327221.06	Аналитический	0.30	-
350	467503.91	1327167.36	Аналитический	0.30	-
351	467501.88	1327147.81	Аналитический	0.30	-
352	467498.19	1327112.18	Аналитический	0.30	-
353	467480.16	1327052.10	Аналитический	0.30	-
354	467460.44	1326986.60	Аналитический	0.30	-
355	467446.72	1326941.93	Аналитический	0.30	-
356	467434.18	1326901.11	Аналитический	0.30	-
357	467416.75	1326844.37	Аналитический	0.30	-
358	467396.64	1326778.92	Аналитический	0.30	-
359	467379.21	1326722.31	Аналитический	0.30	-
360	467364.62	1326674.68	Аналитический	0.30	-
361	467351.54	1326632.12	Аналитический	0.30	-
362	467337.26	1326585.63	Аналитический	0.30	-
363	467329.94	1326562.29	Аналитический	0.30	-
364	467322.22	1326536.68	Аналитический	0.30	-
365	467320.20	1326530.11	Аналитический	0.30	-
366	467329.09	1326529.71	Аналитический	0.30	-
367	467317.71	1326492.98	Аналитический	0.30	-
368	467311.58	1326473.42	Аналитический	0.30	-
369	467311.28	1326472.46	Аналитический	0.30	-
370	467310.98	1326471.49	Аналитический	0.30	-

1	2	3	4	5	6
371	467239.99	1326242.71	Аналитический	0.30	-
372	467235.40	1326226.84	Аналитический	0.30	-
373	467192.37	1326099.46	Картометрический	5.00	-
374	467169.32	1326010.26	Картометрический	5.00	-
375	467153.72	1325943.06	Картометрический	5.00	-
376	467142.35	1325883.66	Картометрический	5.00	-
377	467100.38	1325679.72	Картометрический	5.00	-
378	467061.63	1325490.72	Картометрический	5.00	-
379	467058.16	1325458.55	Картометрический	5.00	-
380	467058.95	1325409.83	Картометрический	5.00	-
381	467068.09	1325369.24	Картометрический	5.00	-
382	467092.24	1325278.97	Картометрический	5.00	-
383	467123.86	1325185.61	Картометрический	5.00	-
1	467139.10	1325190.16	Картометрический	5.00	-
384	467380.61	1324319.64	Картометрический	5.00	-
385	467380.71	1324326.57	Картометрический	5.00	-
386	467377.45	1324360.34	Картометрический	5.00	-
387	467372.28	1324391.51	Картометрический	5.00	-
388	467358.72	1324438.15	Картометрический	5.00	-
389	467327.28	1324543.51	Картометрический	5.00	-
390	467230.85	1324867.84	Картометрический	5.00	-
391	467187.02	1325022.08	Картометрический	5.00	-
392	467149.94	1325151.12	Картометрический	5.00	-
393	467140.17	1325186.29	Картометрический	5.00	-
394	467125.15	1325181.81	Картометрический	5.00	-
395	467127.44	1325175.05	Картометрический	5.00	-
396	467164.37	1325035.90	Картометрический	5.00	-
397	467204.28	1324895.95	Картометрический	5.00	-
398	467250.77	1324743.92	Картометрический	5.00	-
399	467290.76	1324608.10	Картометрический	5.00	-
400	467324.31	1324493.72	Картометрический	5.00	-
401	467351.03	1324398.18	Картометрический	5.00	-
402	467360.59	1324347.28	Картометрический	5.00	-
403	467361.85	1324324.37	Картометрический	5.00	-
384	467380.61	1324319.64	Картометрический	5.00	-
404	466069.38	1323723.21	Картометрический	5.00	-
405	466372.66	1323850.61	Картометрический	5.00	-
406	466444.53	1323878.46	Картометрический	5.00	-
407	466544.59	1323915.23	Картометрический	5.00	-
408	466649.10	1323951.56	Картометрический	5.00	-
409	466684.10	1323964.54	Картометрический	5.00	-
410	466772.91	1323999.72	Аналитический	0.10	-
411	466797.72	1324008.42	Аналитический	0.10	-
412	466873.23	1324033.35	Картометрический	5.00	-
413	466900.19	1324042.99	Картометрический	5.00	-
414	466923.73	1324051.41	Картометрический	5.00	-

1	2	3	4	5	6
415	467120.27	1324121.56	Картометрический	5.00	-
416	467302.92	1324184.03	Картометрический	5.00	-
417	467326.80	1324199.23	Картометрический	5.00	-
418	467340.47	1324212.52	Картометрический	5.00	-
419	467356.06	1324228.40	Картометрический	5.00	-
420	467370.26	1324251.43	Картометрический	5.00	-
421	467375.33	1324265.59	Картометрический	5.00	-
422	467378.93	1324281.27	Картометрический	5.00	-
423	467380.38	1324303.73	Картометрический	5.00	-
424	467380.39	1324304.23	Картометрический	5.00	-
425	467362.72	1324308.62	Картометрический	5.00	-
426	467362.97	1324304.17	Картометрический	5.00	-
427	467360.22	1324282.66	Картометрический	5.00	-
428	467352.18	1324257.87	Картометрический	5.00	-
429	467340.66	1324237.99	Картометрический	5.00	-
430	467316.16	1324214.93	Картометрический	5.00	-
431	467295.18	1324201.94	Картометрический	5.00	-
432	467273.29	1324191.01	Картометрический	5.00	-
433	467245.23	1324180.55	Картометрический	5.00	-
434	467148.47	1324147.48	Картометрический	5.00	-
435	467039.20	1324104.10	Картометрический	5.00	-
436	466933.40	1324067.79	Картометрический	5.00	-
437	466819.34	1324030.09	Картометрический	5.00	-
438	466673.96	1323977.49	Картометрический	5.00	-
439	466512.36	1323917.24	Картометрический	5.00	-
440	466397.85	1323875.80	Картометрический	5.00	-
441	466254.27	1323818.28	Картометрический	5.00	-
442	466177.33	1323783.79	Картометрический	5.00	-
443	466109.35	1323759.42	Картометрический	5.00	-
444	466101.92	1323756.24	Картометрический	5.00	-
445	466062.91	1323739.29	Картометрический	5.00	-
404	466069.38	1323723.21	Картометрический	5.00	-
446	465687.36	1323559.30	Картометрический	5.00	-
447	465680.78	1323576.87	Картометрический	5.00	-
448	465669.17	1323572.00	Картометрический	5.00	-
449	465619.46	1323551.15	Картометрический	5.00	-
450	465576.07	1323532.94	Картометрический	5.00	-
451	465543.30	1323519.19	Картометрический	5.00	-
452	465512.05	1323508.51	Картометрический	5.00	-
453	465508.30	1323507.26	Картометрический	5.00	-
454	465455.73	1323489.72	Картометрический	5.00	-
455	465392.52	1323468.62	Картометрический	5.00	-
456	465339.78	1323451.62	Картометрический	5.00	-
457	465284.37	1323433.77	Картометрический	5.00	-
458	465230.94	1323416.55	Картометрический	5.00	-
459	465176.58	1323399.03	Картометрический	5.00	-
460	465127.16	1323383.10	Картометрический	5.00	-

1	2	3	4	5	6
461	465078.38	1323367.38	Картометрический	5.00	-
462	465023.62	1323349.96	Картометрический	5.00	-
463	464970.66	1323333.12	Картометрический	5.00	-
464	464921.39	1323317.45	Картометрический	5.00	-
465	464871.59	1323301.61	Картометрический	5.00	-
466	464817.77	1323284.49	Картометрический	5.00	-
467	464766.97	1323268.75	Картометрический	5.00	-
468	464761.97	1323267.20	Картометрический	5.00	-
469	464712.87	1323252.00	Картометрический	5.00	-
470	464695.57	1323246.64	Картометрический	5.00	-
471	464699.07	1323237.59	Картометрический	5.00	-
472	464702.86	1323227.76	Картометрический	5.00	-
473	464723.23	1323234.08	Картометрический	5.00	-
474	464760.60	1323245.68	Картометрический	5.00	-
475	464777.44	1323250.91	Картометрический	5.00	-
476	464812.77	1323261.88	Картометрический	5.00	-
477	464815.78	1323261.39	Картометрический	5.00	-
478	464817.40	1323259.43	Картометрический	5.00	-
479	464817.74	1323257.38	Картометрический	5.00	-
480	464828.40	1323260.11	Картометрический	5.00	-
481	464827.89	1323263.61	Картометрический	5.00	-
482	464828.83	1323266.87	Картометрический	5.00	-
483	464878.14	1323282.69	Картометрический	5.00	-
484	464928.99	1323299.00	Картометрический	5.00	-
485	464976.26	1323314.17	Картометрический	5.00	-
486	465029.66	1323331.30	Картометрический	5.00	-
487	465083.57	1323348.60	Картометрический	5.00	-
488	465133.54	1323364.63	Картометрический	5.00	-
489	465182.93	1323380.47	Картометрический	5.00	-
490	465239.20	1323398.52	Картометрический	5.00	-
491	465292.33	1323415.56	Картометрический	5.00	-
492	465345.40	1323432.58	Картометрический	5.00	-
493	465391.16	1323447.26	Картометрический	5.00	-
494	465397.53	1323449.30	Картометрический	5.00	-
495	465464.75	1323471.73	Картометрический	5.00	-
496	465514.73	1323488.40	Картометрический	5.00	-
497	465541.93	1323498.24	Картометрический	5.00	-
498	465592.25	1323519.37	Картометрический	5.00	-
499	465633.21	1323536.58	Картометрический	5.00	-
500	465674.09	1323553.73	Картометрический	5.00	-
446	465687.36	1323559.30	Картометрический	5.00	-
501	464000.25	1319748.69	Аналитический	0.20	-
502	464030.55	1319779.04	Аналитический	0.20	-
503	463992.95	1319798.47	Аналитический	0.20	-
504	463962.65	1319768.12	Аналитический	0.20	-
501	464000.25	1319748.69	Аналитический	0.20	-

1	2	3	4	5	6
505	464246.30	1321509.95	Аналитический	0.30	-
506	464211.85	1321527.65	Аналитический	0.30	-
507	464184.74	1321551.98	Аналитический	0.30	-
508	464172.54	1321565.18	Аналитический	0.10	-
509	464166.40	1321556.98	Аналитический	0.10	-
510	464177.74	1321544.84	Аналитический	0.30	-
511	464205.36	1321520.05	Аналитический	0.30	-
512	464229.50	1321490.11	Аналитический	0.30	-
505	464246.30	1321509.95	Аналитический	0.30	-
513	462542.42	1322755.66	Картометрический	5.00	-
514	462620.19	1322781.18	Картометрический	5.00	-
515	462601.59	1322830.22	Аналитический	0.30	-
516	462592.79	1322853.19	Картометрический	5.00	-
517	462521.02	1322829.08	Картометрический	5.00	-
513	462542.42	1322755.66	Картометрический	5.00	-
518	467539.85	1331803.12	Аналитический	0.10	-
519	467565.35	1331858.90	Аналитический	0.10	-
520	467451.88	1331907.82	Аналитический	0.10	-
521	467447.53	1331896.55	Аналитический	0.10	-
522	467415.01	1331858.14	Аналитический	0.10	-
523	467429.66	1331850.43	Аналитический	0.10	-
524	467442.10	1331854.68	Аналитический	0.10	-
525	467457.98	1331851.90	Аналитический	0.10	-
526	467510.76	1331825.46	Аналитический	0.10	-
527	467515.13	1331821.87	Аналитический	0.10	-
528	467522.46	1331806.53	Аналитический	0.10	-
518	467539.85	1331803.12	Аналитический	0.10	-
529	464728.39	1333145.33	Картометрический	5.00	-
530	464762.28	1333194.85	Картометрический	5.00	-
531	464787.87	1333179.18	Аналитический	0.10	-
532	464801.87	1333199.89	Аналитический	0.10	-
533	464558.87	1333364.14	Аналитический	0.10	-
534	464558.35	1333364.48	Аналитический	0.10	-
535	464184.85	1333590.73	Аналитический	0.10	-
536	464171.89	1333569.35	Аналитический	0.10	-
537	464545.13	1333343.26	Аналитический	0.10	-
538	464550.96	1333337.56	Картометрический	5.00	-
539	464545.44	1333325.08	Картометрический	5.00	-
540	464522.28	1333292.09	Картометрический	5.00	-
529	464728.39	1333145.33	Картометрический	5.00	-

3. Сведения о характерных точках части (частей) границы объекта					
Обозначение характерных точек части границы	Координаты, м		Метод определения координат характерной точки	Средняя квадратическая погрешность положения характерной точки (Mt), м	Описание обозначения точки на местности (при наличии)
	X	Y			
1	2	3	4	5	6
Часть №					
-	-	-	-	-	-

План границ объекта

Схема расположения листов плана границ объекта

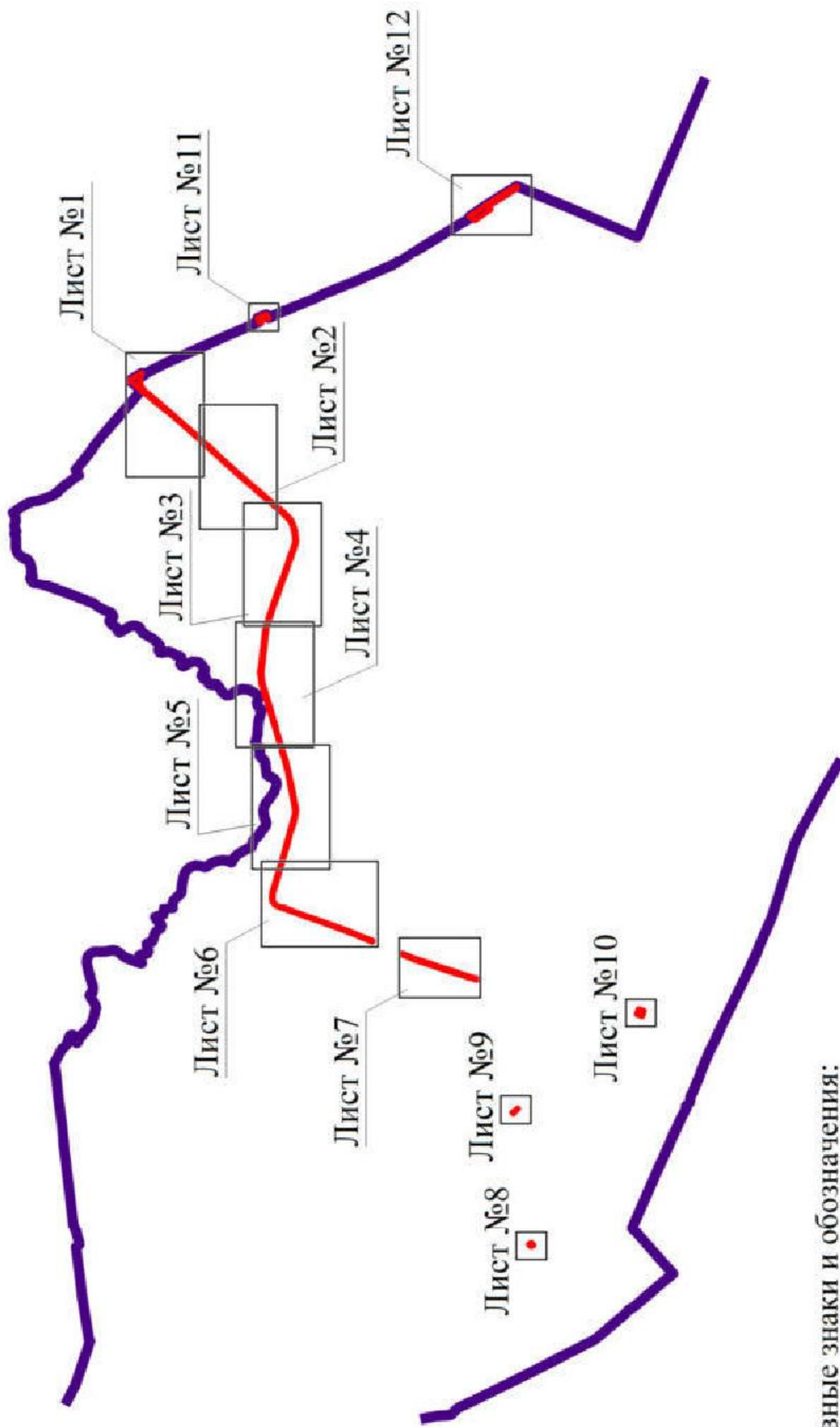

Используемые условные знаки и обозначения:

- границы территориальной зоны
- границы муниципального образования
- Лист №1

Заместитель руководителя БУВО «Нормативно-проектный центр»
Подпись _____ А.В. Ромашов Дата « 16 » марта 2020 г.



Место для оттиска печати (при наличии) лица, составившего описание местоположения границ объекта



- Исходя из условия задачи и обозначения:
-  границы территориальной зоны
 -  границы муниципального образования
 -  граница зоны границ территориальной зоны
 -  • 1

Заместитель руководителя КСЗСО «Нормативно-проектный центр»
 Подпись:  Дата: « 16 » марта 2020 г.
 Место для печати:  Место для печати (при наличии) для составления описания местоположения границ объекта

План граница области
Лист №2



Исполнение условные знаки и обозначения
границы территориальной зоны
характерные точки границ территориальной зоны

Земельная кадастровая служба
Подпись: А.М. Романов Дата: 16 марта 2020 г.
Место для оттиска печати (или подписи) лица, осуществляющего исполнение полномочий Главы области

Масштаб 1:2000

План граница области
Лист №3



- Исполнение условных знаков и обозначения
-  граница территориальной зоны
 -  инфраструктура точки граница территориальной зоны

Знак «Земельный кадастр»
 Подпись:  Дата: « 16 » _____ марта _____ 2020 г.
 Место для оттиска печати (для заверения) _____



Масштаб 1:2000

План границ области
Лист №4



Использованы условные знаки и обозначения:
 граница территориальной зоны
 граница муниципального образования
 административная точка границы территориальной зоны

Заместитель руководителя БУИС «Территориально-проектный центр»
 Подпись: _____ Дата: 16.04.2020 г.
 Место для оттиска печати (или подписи) лица, осуществляющего проверку соответствия границ области



Масштаб 1:2000

План граница области
Лист №05



- Исходные условные знаки и обозначения
- границы территориальной зоны
 - границы муниципального образования
 - административная точка граница территориальной зоны



Масштаб 1:2000

Заместитель руководителя Южно-Алтайского проектного центра
 Подпись: *А.М. Ромашов* Дата: « 16 » _____ 2020 г.
 Место для оттиска печати (при наличии) _____





Используемые условные знаки и обозначения:

-  граница территориальной зоны
-  характерная точка границ территориальной зоны



Масштаб 1:2000

Заместитель руководителя БУВО «Нормативно-проектный центр»
Подпись:  А.В. Ромашов. Дата: 16 марта 2020 г.
Место для оттиска печати (или электронная печать, составившего и подписавшего местонахождение границ объекта)





Используемые условные знаки и обозначения:

- | | |
|---|---|
|  | границы территориальной зоны |
|  | характерная точка границ территориальной зоны |

Масштаб 1:2000

Заместитель руководителя БУВО «Нормативно-проектный центр»

Подпись  А.В. Ромашов Дата « 16 » марта 2020 г.

Место для оттиска печати (при наличии) лица, составившего описание местоположения границ объекта



План границ объекта

Лист №8



Используемые условные знаки и обозначения:



границы территориальной зоны

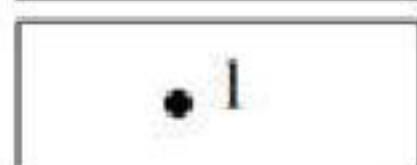

характерная точка границ территориальной зоны

Масштаб 1:2000

Заместитель руководителя БУВО «Нормативно-проектный центр»

Подпись  А.В. Ромашов Дата « 16 » марта 2020 г.

Место для оттиска печати (при наличии) лица, составившего описание местоположения границ объекта



План границ объекта

Лист №9



Используемые условные знаки и обозначения:



границы территориальной зоны



характерная точка границ территориальной зоны

Масштаб 1:2000

Заместитель руководителя БУВО «Нормативно-проектный центр»

Подпись  А.В. Ромашов Дата « 16 » марта 2020 г.

Место для оттиска печати (при наличии) лица, составившего описание местоположения границ объекта



План границ объекта

Лист №10



Используемые условные знаки и обозначения:



границы территориальной зоны



характерная точка границ территориальной зоны

Масштаб 1:2000

Заместитель руководителя БУВО «Нормативно-проектный центр»

Подпись  А.В. Ромашов Дата « 16 » марта 2020 г.

Место для оттиска печати (при наличии) лица, составившего описание местоположения границ объекта



План границ объекта

Лист №11

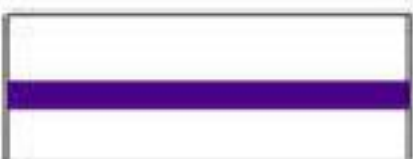
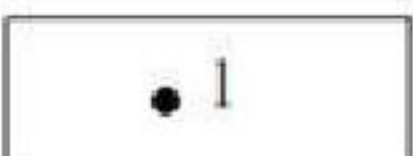

Используемые условные знаки и обозначения:

	границы территориальной зоны
	границы муниципального образования
	характерная точка границ территориальной зоны

Масштаб 1:2000

Заместитель руководителя БУВО «Нормативно-проектный центр»



Подпись  А.В. Ромашов Дата « 16 » марта 2020 г.

Место для оттиска печати (при наличии) лица, составившего описание местоположения границ объекта



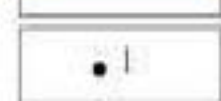

Используемые условные знаки и обозначения:

- | | |
|---|---|
|  | границы территориальной зоны |
|  | границы муниципального образования |
|  | характерная точка границ территориальной зоны |

Масштаб 1:2000

Заместитель руководителя БУВО «Нормативно-проектный центр»

Подпись  А.В. Романов Дата « 16 » марта 2020 г.

Место для оттиска печати (для наличия) лица, составившего описание местоположения границ объекта



ОПИСАНИЕ МЕСТОПОЛОЖЕНИЯ ГРАНИЦ

Зона железнодорожного транспорта - ИТ2

(наименование объекта, местоположение границ которого описано
(далее объект)

Раздел 1

Сведения об объекте		
№ п/п	Характеристики объекта	Описание характеристик
1	2	3
1	Местоположение объекта	Воронежская область, Лискинский муниципальный район, Тресоруковское сельское поселение
2	Площадь объекта \pm величина погрешности определения площади ($P \pm \Delta P$)	603284+/-13592 м ²
3	Иные характеристики объекта	-

Раздел 2

Сведения о местоположении границ объекта					
1. Система координат: МСК - 36, зона 1					
2. Сведения о характерных точках границ объекта					
Обозначение характерных точек границ	Координаты, м		Метод определения координат характерной точки	Средняя квадратическая погрешность положения характерной точки (Mt), м	Описание обозначения точки на местности (при наличии)
	Х	У			
1	2	3	4	5	6
1	470441.15	1309734.63	Аналитический	0.10	-
2	470488.83	1309894.96	Картометрический	5.00	-
3	469860.89	1310068.46	Картометрический	5.00	-
4	469489.73	1310172.89	Картометрический	5.00	-
5	468780.43	1310378.22	Картометрический	5.00	-
6	468521.93	1310447.58	Картометрический	5.00	-
7	468394.45	1310482.14	Картометрический	5.00	-
8	468018.20	1310587.45	Картометрический	5.00	-
9	467583.33	1310712.60	Картометрический	5.00	-
10	467558.08	1310719.57	Картометрический	5.00	-
11	467168.80	1310826.97	Картометрический	5.00	-
12	467128.47	1310646.58	Картометрический	5.00	-
13	467200.92	1310624.62	Картометрический	5.00	-
14	467394.18	1310572.30	Картометрический	5.00	-
15	467448.41	1310557.62	Картометрический	5.00	-
16	467509.52	1310540.88	Картометрический	5.00	-
17	467684.20	1310493.06	Картометрический	5.00	-
18	468227.30	1310339.88	Картометрический	5.00	-
19	468481.07	1310270.10	Картометрический	5.00	-
20	468635.93	1310227.52	Картометрический	5.00	-
21	469061.52	1310114.40	Картометрический	5.00	-
22	469330.76	1310042.50	Картометрический	5.00	-
23	469368.96	1310032.29	Картометрический	5.00	-
24	469386.31	1310027.66	Картометрический	5.00	-
25	469451.95	1310017.56	Картометрический	5.00	-
26	470440.10	1309734.79	Картометрический	5.00	-
1	470441.15	1309734.63	Картометрический	5.00	-

3. Сведения о характерных точках части (частей) границы объекта					
Обозначение характерных точек части границы	Координаты, м		Метод определения координат характерной точки	Средняя квадратическая погрешность положения характерной точки (Mt), м	Описание обозначения точки на местности (при наличии)
	X	Y			
1	2	3	4	5	6
Часть №					
-	-	-	-	-	-

План границ объекта

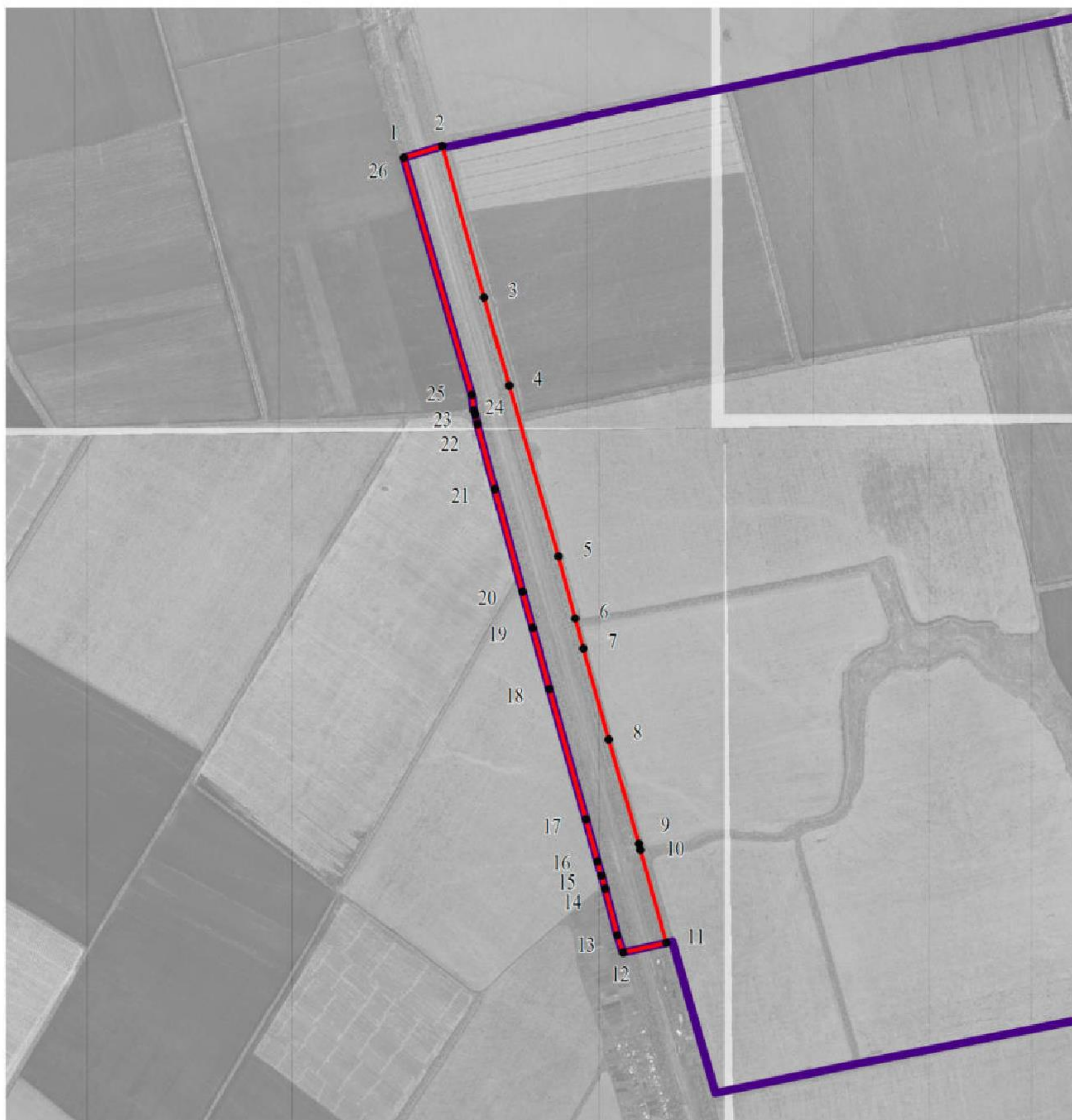

Используемые условные знаки и обозначения:

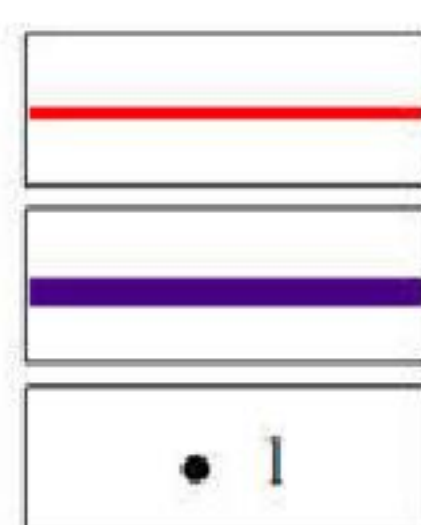

границы территориальной зоны

границы муниципального образования

• 1

характерная точка границ территориальной зоны

Масштаб 1:25000

Заместитель руководителя БУВО «Нормативно-проектный центр»

Подпись  А.В. Ромашов Дата « 16 » _____ марта _____ 2020 г.

Место для оттиска печати (при наличии) лица, составившего описание местоположения границ объекта



ОПИСАНИЕ МЕСТОПОЛОЖЕНИЯ ГРАНИЦ

Зона сельскохозяйственного производства - СХ2

(наименование объекта, местоположение границ которого описано
(далее объект)

Раздел 1

Сведения об объекте		
№ п/п	Характеристики объекта	Описание характеристик
1	2	3
1	Местоположение объекта	Воронежская область, Лискинский муниципальный район, Тресоруковское сельское поселение
2	Площадь объекта \pm величина погрешности определения площади ($P \pm \text{Дельта } P$)	149457+/-6765 м ²
3	Иные характеристики объекта	-

Раздел 2

Сведения о местоположении границ объекта					
1. Система координат: МСК - 36, зона 1					
2. Сведения о характерных точках границ объекта					
Обозначение характерных точек границ	Координаты, м		Метод определения координат характерной точки	Средняя квадратическая погрешность положения характерной точки (Mt), м	Описание обозначения точки на местности (при наличии)
	X	Y			
1	2	3	4	5	6
1	465680.78	1323576.87	Картометрический	5.00	-
2	465668.13	1323599.57	Картометрический	5.00	-
3	465643.30	1323668.23	Картометрический	5.00	-
4	465635.41	1323690.04	Картометрический	5.00	-
5	465629.37	1323707.21	Картометрический	5.00	-
6	465616.43	1323698.13	Аналитический	0.30	-
7	465585.21	1323689.56	Аналитический	0.30	-
8	465557.04	1323689.56	Аналитический	0.30	-
9	465529.49	1323713.44	Аналитический	0.10	-
10	465503.77	1323747.72	Аналитический	0.10	-
11	465459.81	1323760.35	Аналитический	0.10	-
12	465401.81	1323778.77	Аналитический	0.10	-
13	465362.13	1323803.35	Аналитический	0.10	-
14	465294.47	1323784.28	Аналитический	0.10	-
15	465218.03	1323742.09	Аналитический	0.10	-
16	465176.01	1323722.97	Аналитический	0.10	-
17	465201.21	1323603.61	Аналитический	0.10	-
18	465242.37	1323431.26	Аналитический	0.10	-
19	465245.43	1323421.23	Картометрический	5.00	-
20	465284.37	1323433.77	Картометрический	5.00	-
21	465339.78	1323451.62	Картометрический	5.00	-
22	465392.52	1323468.62	Картометрический	5.00	-
23	465455.73	1323489.72	Картометрический	5.00	-
24	465508.30	1323507.26	Картометрический	5.00	-
25	465512.05	1323508.51	Картометрический	5.00	-
26	465543.30	1323519.19	Картометрический	5.00	-
27	465576.07	1323532.94	Картометрический	5.00	-
28	465619.46	1323551.15	Картометрический	5.00	-
29	465669.17	1323572.00	Картометрический	5.00	-
1	465680.78	1323576.87	Картометрический	5.00	-
30	463803.70	1323003.90	Аналитический	0.10	-
31	463805.60	1323028.20	Аналитический	0.10	-
32	463799.70	1323043.10	Аналитический	0.10	-

1	2	3	4	5	6
33	463787.00	1323044.70	Аналитический	0.10	-
34	463792.10	1323080.40	Аналитический	0.10	-
35	463770.50	1323081.50	Аналитический	0.10	-
36	463768.50	1323091.70	Аналитический	0.10	-
37	463774.00	1323143.40	Аналитический	0.10	-
38	463761.50	1323146.00	Аналитический	0.10	-
39	463761.70	1323154.30	Аналитический	0.10	-
40	463721.70	1323160.60	Аналитический	0.10	-
41	463637.95	1323143.18	Картометрический	5.00	-
42	463599.67	1323133.23	Картометрический	5.00	-
43	463576.67	1323093.06	Картометрический	5.00	-
44	463594.28	1323017.08	Картометрический	5.00	-
45	463583.73	1323011.24	Картометрический	5.00	-
46	463601.18	1322976.50	Картометрический	5.00	-
47	463663.52	1322995.11	Картометрический	5.00	-
48	463754.20	1322993.40	Аналитический	0.10	-
49	463755.00	1323000.70	Аналитический	0.10	-
30	463803.70	1323003.90	Аналитический	0.10	-
3. Сведения о характерных точках части (частей) границы объекта					
Обозначение характерных точек части границы	Координаты, м		Метод определения координат характерной точки	Средняя квадратическая погрешность положения характерной точки (Mt), м	Описание обозначения точки на местности (при наличии)
	X	Y			
1	2	3	4	5	6
Часть №					
-	-	-	-	-	-

План границ объекта

Схема расположения листов плана границ объекта

Лист №1

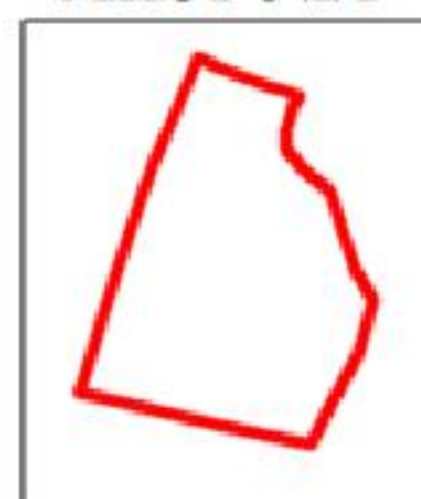

Лист №2

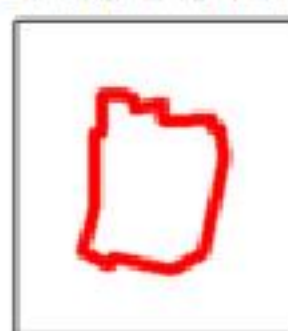

Используемые условные знаки и обозначения:



границы территориальной зоны



область и номер листа плана границ объекта

Масштаб 1:25000

Заместитель руководителя БУВО «Нормативно-проектный центр»

Подпись  А.В. Ромашов Дата « 16 » марта 2020 г.

Место для оттиска печати (при наличии) лица, составившего описание местоположения границ объекта



План границ объекта

Лист №1



Масштаб 1:2000

Используемые условные знаки и обозначения:

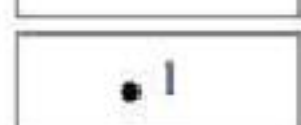
	границы территориальной зоны
	характерная точка границ территориальной зоны

Заместитель руководителя БУВО «Нормативно-проектный центр»

Подпись  А.В. Ромашов Дата « 16 » марта 2020 г.

Место для оттиска печати (при наличии) лица, составившего описание местоположения границ объекта



План границ объекта

Лист №2



Используемые условные знаки и обозначения:



границы территориальной зоны



характерная точка границ территориальной зоны

Масштаб 1:2000

Заместитель руководителя БУВО «Нормативно-проектный центр»

Подпись  А.В. Ромашов Дата « 16 » марта 2020 г.

Место для оттиска печати (при наличии) лица, составившего описание местоположения границ объекта



ОПИСАНИЕ МЕСТОПОЛОЖЕНИЯ ГРАНИЦ

Зона животноводства - СХЗ

(наименование объекта, местоположение границ которого описано
(далее объект)

Раздел 1

Сведения об объекте		
№ п/п	Характеристики объекта	Описание характеристик
1	2	3
1	Местоположение объекта	Воронежская область, Лискинский муниципальный район, Тресоруковское сельское поселение
2	Площадь объекта \pm величина погрешности определения площади ($P \pm \Delta P$)	4817466 \pm 38410 м ²
3	Иные характеристики объекта	-

Раздел 2

Сведения о местоположении границ объекта					
1. Система координат: -					
2. Сведения о характерных точках границ объекта					
Обозначение характерных точек границ	Координаты, м		Метод определения координат характерной точки	Средняя квадратическая погрешность положения характерной точки (Mt), м	Описание обозначения точки на местности (при наличии)
	X	Y			
1	2	3	4	5	6
-	-	-	-	-	-
3. Сведения о характерных точках части (частей) границы объекта					
Обозначение характерных точек части границы	Координаты, м		Метод определения координат характерной точки	Средняя квадратическая погрешность положения характерной точки (Mt), м	Описание обозначения точки на местности (при наличии)
	X	Y			
1	2	3	4	5	6
Часть №					
-	-	-	-	-	-

Раздел 3

Сведения о местоположении измененных (уточненных) границ объекта							
1. Система координат: МСК - 36, зона 1							
2. Сведения о характерных точках границ объекта							
Обозначение характерных точек границ	Существующие координаты, м		Измененные (уточненные) координаты, м		Метод определения координат характерной точки	Средняя квадратическая погрешность положения характерной точки (Mt), м	Описание обозначения точки на местности (при наличии)
	X	Y	X	Y			
1	2	3	4	5	6	7	8
1	-	-	467960.06	1318438.23	Аналитический	0.30	-
2	-	-	468138.31	1318616.14	Аналитический	0.30	-
3	-	-	468193.89	1318578.39	Аналитический	0.30	-
4	-	-	468214.51	1318571.05	Аналитический	0.30	-
5	-	-	468239.68	1318578.05	Аналитический	0.30	-
6	-	-	468267.64	1318595.87	Аналитический	0.30	-
7	-	-	468300.49	1318636.77	Аналитический	0.30	-
8	-	-	468333.70	1318672.42	Аналитический	0.30	-
9	-	-	468367.60	1318732.89	Аналитический	0.30	-
10	-	-	468407.79	1318810.13	Аналитический	0.30	-
11	-	-	468458.47	1318922.68	Аналитический	0.30	-
12	-	-	468478.13	1318967.66	Аналитический	0.30	-
13	-	-	468519.59	1319057.98	Аналитический	0.30	-
14	-	-	468533.97	1319085.56	Аналитический	0.30	-
15	-	-	468506.70	1319147.42	Аналитический	0.30	-
16	-	-	468494.12	1319182.38	Аналитический	0.30	-
17	-	-	468482.59	1319227.12	Аналитический	0.30	-
18	-	-	468470.00	1319265.92	Аналитический	0.30	-
19	-	-	468453.92	1319279.55	Аналитический	0.30	-
20	-	-	468425.96	1319290.73	Аналитический	0.30	-
21	-	-	468418.62	1319305.76	Аналитический	0.30	-
22	-	-	468416.87	1319324.64	Аналитический	0.30	-
23	-	-	468426.31	1319344.21	Аналитический	0.30	-
24	-	-	468445.18	1319364.13	Аналитический	0.30	-
25	-	-	468464.05	1319378.81	Аналитический	0.30	-
26	-	-	468480.48	1319401.53	Аналитический	0.30	-
27	-	-	468490.27	1319418.66	Аналитический	0.30	-
28	-	-	468495.16	1319439.98	Аналитический	0.30	-
29	-	-	468494.11	1319456.76	Аналитический	0.30	-
30	-	-	468496.56	1319476.33	Аналитический	0.30	-
31	-	-	468510.19	1319504.64	Аналитический	0.30	-
32	-	-	468523.12	1319525.26	Аналитический	0.30	-
33	-	-	468532.56	1319549.38	Аналитический	0.30	-
34	-	-	468532.21	1319561.96	Аналитический	0.30	-
35	-	-	468533.96	1319573.50	Аналитический	0.30	-

1	2	3	4	5	6	7	8
36	-	-	468326.34	1319752.45	Картометрический	5.00	-
37	-	-	468082.02	1319976.85	Картометрический	5.00	-
38	-	-	467865.66	1320165.94	Картометрический	5.00	-
39	-	-	467647.55	1320351.89	Картометрический	5.00	-
40	-	-	467583.59	1320280.59	Картометрический	5.00	-
41	-	-	467513.69	1320202.99	Картометрический	5.00	-
42	-	-	467404.98	1320084.85	Картометрический	5.00	-
43	-	-	467338.57	1320014.95	Картометрический	5.00	-
44	-	-	467224.27	1319889.47	Картометрический	5.00	-
45	-	-	467030.63	1319680.10	Картометрический	5.00	-
46	-	-	466881.72	1319527.00	Картометрический	5.00	-
47	-	-	467099.82	1319307.50	Картометрический	5.00	-
48	-	-	467290.65	1319115.26	Картометрический	5.00	-
49	-	-	467500.70	1318903.45	Картометрический	5.00	-
50	-	-	467733.47	1318669.96	Картометрический	5.00	-
51	-	-	467873.28	1318527.36	Картометрический	5.00	-
1	-	-	467960.06	1318438.23	Аналитический	0.30	-
52	468545.06	1330525.10	-	-	Аналитический	2.50	-
53	468278.95	1330835.72	-	-	Аналитический	2.50	-
54	468641.67	1331193.45	-	-	Аналитический	2.50	-
55	468342.07	1331464.49	-	-	Аналитический	2.50	-
56	468119.48	1331564.77	-	-	Аналитический	0.20	-
57	467698.14	1331748.41	-	-	Аналитический	0.20	-
58	467683.45	1331716.09	-	-	Аналитический	0.30	-
59	467667.29	1331674.96	-	-	Аналитический	0.30	-
60	467651.13	1331627.95	-	-	Аналитический	0.30	-
61	467643.78	1331588.28	-	-	Аналитический	0.30	-
62	467648.19	1331541.27	-	-	Аналитический	0.30	-
63	467664.27	1331499.22	-	-	Аналитический	0.30	-
64	467664.27	1331469.78	-	-	Аналитический	0.30	-
65	467661.70	1331464.10	-	-	Аналитический	0.30	-
66	467629.62	1331478.63	-	-	Аналитический	0.30	-
67	467600.26	1331526.78	-	-	Аналитический	0.30	-
68	467583.88	1331541.61	-	-	Аналитический	0.30	-
69	467516.14	1331466.79	-	-	Аналитический	2.50	-
70	467147.31	1331038.02	-	-	Аналитический	2.50	-
71	467100.42	1330983.31	-	-	Аналитический	2.50	-
72	466951.92	1330836.77	-	-	Аналитический	2.50	-
73	466558.49	1330438.01	-	-	Аналитический	2.50	-
74	466589.74	1330353.88	-	-	Аналитический	2.50	-
75	466691.36	1330072.58	-	-	Аналитический	2.50	-
76	466820.31	1329699.39	-	-	Аналитический	2.50	-
77	467002.58	1329179.15	-	-	Аналитический	2.50	-
78	467300.33	1329428.96	-	-	Аналитический	2.50	-
79	467489.21	1329592.43	-	-	Аналитический	2.50	-
80	467681.40	1329760.32	-	-	Аналитический	2.50	-
81	467798.49	1329858.63	-	-	Аналитический	2.50	-
82	468080.16	1330109.37	-	-	Аналитический	2.50	-
83	468358.51	1330357.90	-	-	Аналитический	2.50	-

1	2	3	4	5	6	7	8
52	468545.06	1330525.10	-	-	Аналитический	2.50	-
84	-	-	465306.47	1320213.56	Картометрический	5.00	-
85	-	-	465319.38	1320223.90	Картометрический	5.00	-
86	-	-	465261.06	1320310.23	Картометрический	5.00	-
87	-	-	465322.75	1320358.02	Картометрический	5.00	-
88	-	-	465306.88	1320379.46	Картометрический	5.00	-
89	-	-	465359.54	1320421.40	Картометрический	5.00	-
90	-	-	465421.02	1320464.14	Картометрический	5.00	-
91	-	-	465456.31	1320425.17	Аналитический	2.50	-
92	-	-	465504.62	1320371.75	Аналитический	2.50	-
93	-	-	465536.69	1320406.24	Аналитический	2.50	-
94	-	-	465497.14	1320450.50	Аналитический	2.50	-
95	-	-	465409.90	1320547.96	Картометрический	5.00	-
96	-	-	465415.85	1320553.44	Картометрический	5.00	-
97	-	-	465401.57	1320579.34	Картометрический	5.00	-
98	-	-	465359.18	1320561.24	Картометрический	5.00	-
99	-	-	465335.41	1320593.11	Картометрический	5.00	-
100	-	-	465294.27	1320582.73	Картометрический	5.00	-
101	-	-	465303.11	1320568.14	Картометрический	5.00	-
102	-	-	465291.19	1320561.51	Картометрический	5.00	-
103	-	-	465250.86	1320551.14	Картометрический	5.00	-
104	-	-	465298.06	1320496.81	Картометрический	5.00	-
105	-	-	465244.45	1320450.03	Картометрический	5.00	-
106	-	-	465266.63	1320422.96	Картометрический	5.00	-
107	-	-	465307.21	1320457.83	Картометрический	5.00	-
108	-	-	465336.36	1320413.74	Картометрический	5.00	-
109	-	-	465215.30	1320317.20	Картометрический	5.00	-
110	-	-	465219.84	1320310.45	Картометрический	5.00	-
111	-	-	465230.33	1320318.27	Картометрический	5.00	-
84	-	-	465306.47	1320213.56	Картометрический	5.00	-
112	-	-	465245.43	1323421.23	Картометрический	5.00	-
113	-	-	465242.37	1323431.26	Аналитический	0.10	-
114	-	-	465201.21	1323603.61	Аналитический	0.10	-
115	-	-	465176.01	1323722.97	Аналитический	0.10	-
116	-	-	465156.85	1323801.01	Аналитический	0.10	-
117	-	-	465142.24	1323797.97	Аналитический	0.10	-
118	-	-	465066.68	1323778.01	Аналитический	0.10	-
119	-	-	465002.15	1324019.68	Аналитический	0.10	-
120	-	-	464846.09	1323981.56	Аналитический	0.10	-
121	-	-	464856.28	1323928.66	Аналитический	0.10	-
122	-	-	464780.64	1323909.80	Аналитический	0.10	-
123	-	-	464720.91	1323898.74	Аналитический	0.30	-
124	-	-	464656.72	1323900.88	Аналитический	0.30	-
125	-	-	464683.46	1323720.17	Аналитический	0.30	-
126	-	-	464724.34	1323512.57	Аналитический	0.10	-
127	-	-	464716.52	1323511.10	Аналитический	0.10	-
128	-	-	464746.27	1323354.60	Аналитический	0.10	-
129	-	-	464746.66	1323352.52	Аналитический	0.10	-

Раздел 4

План границ объекта

Схема расположения листов плана границ объекта

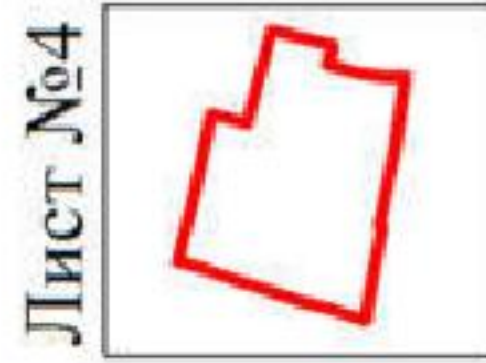
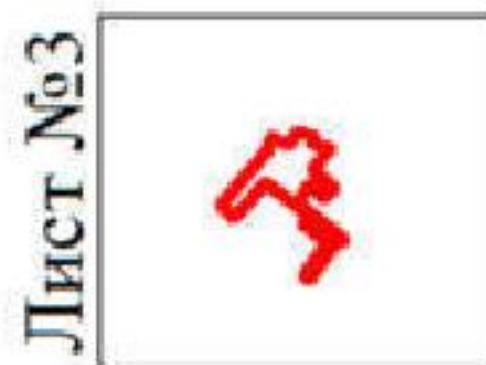
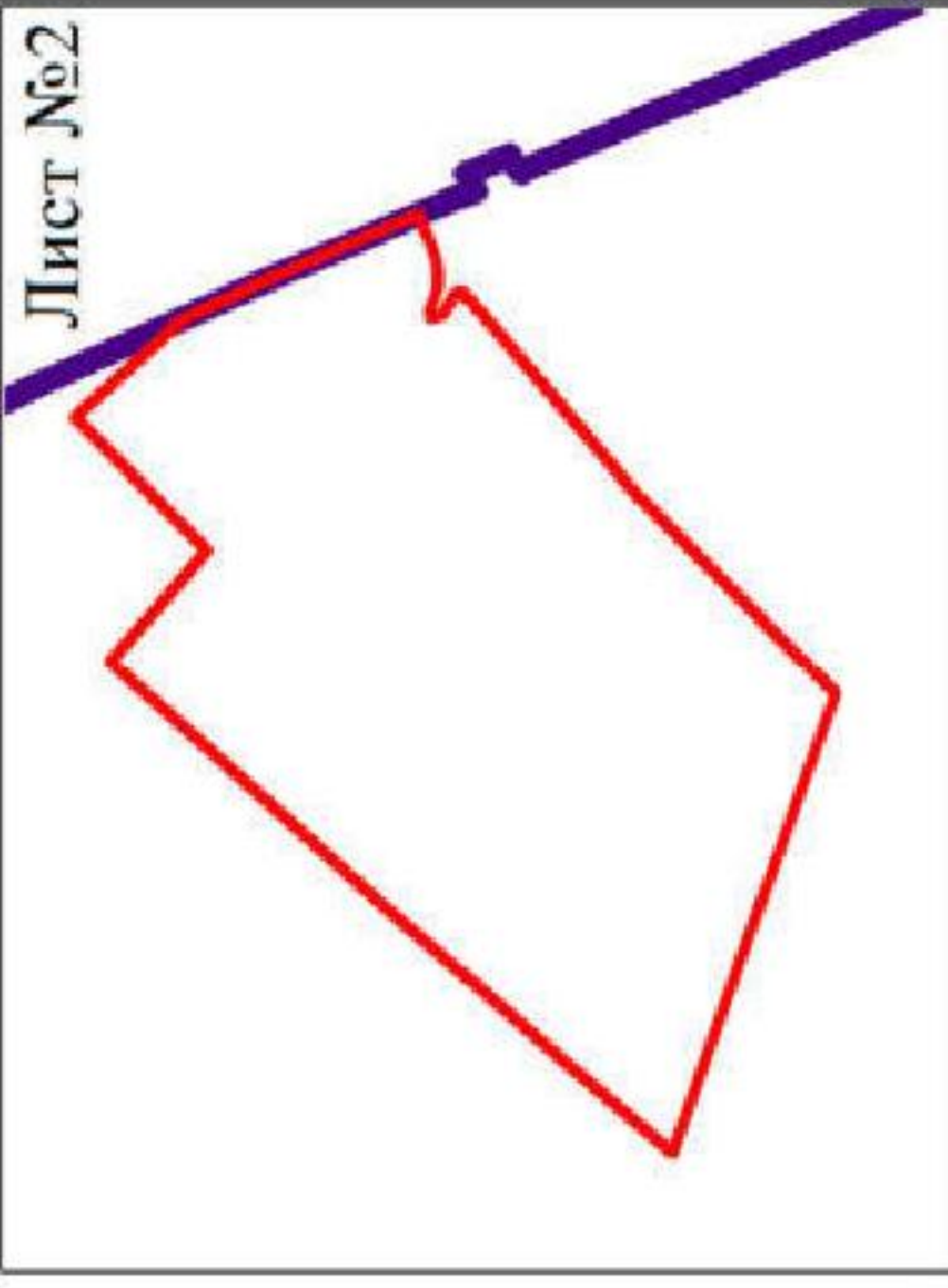
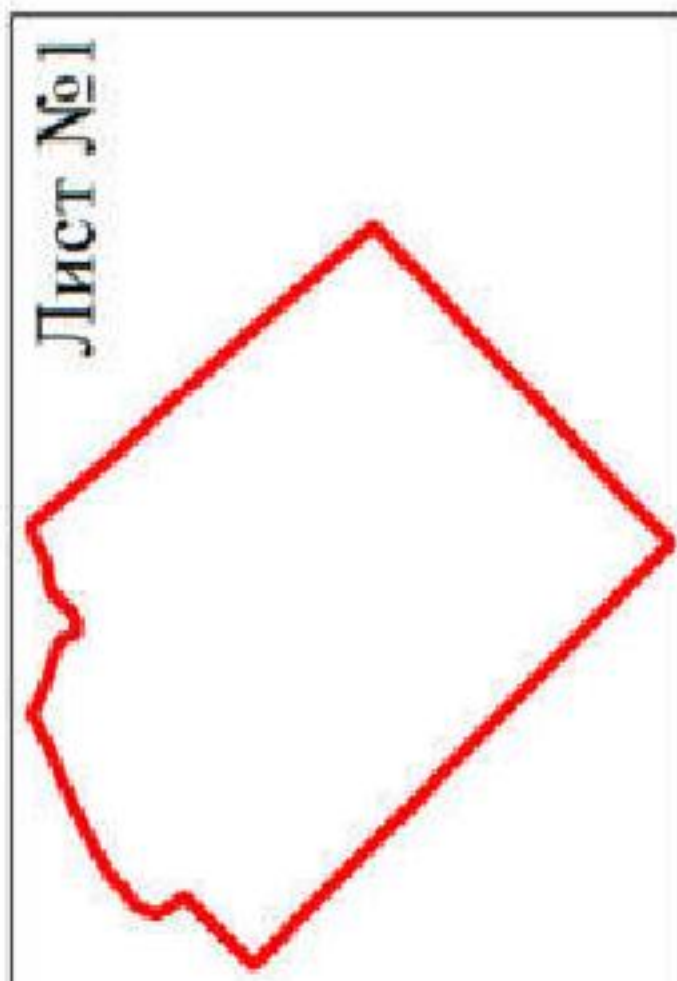
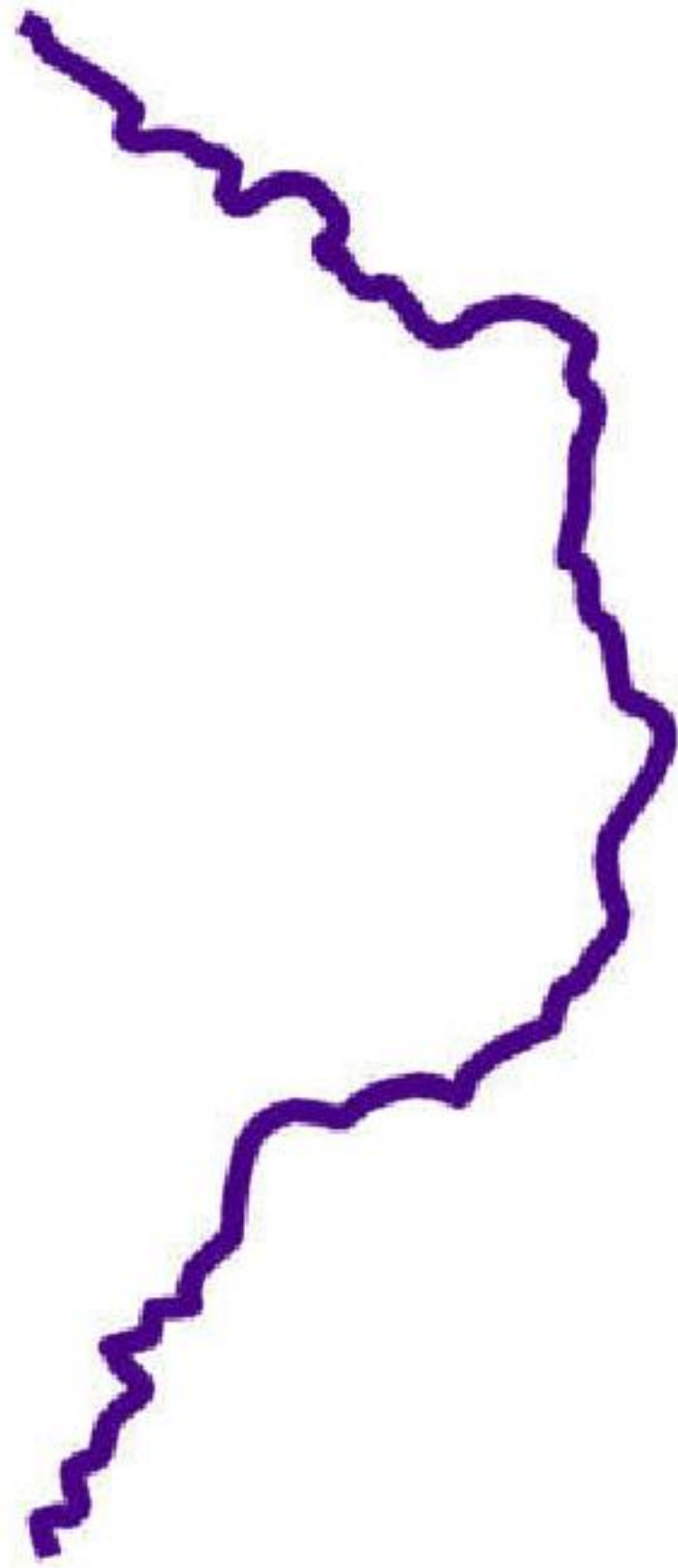

Используемые условные знаки и обозначения:

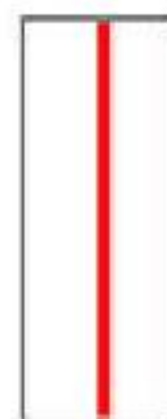

границы территориальной зоны

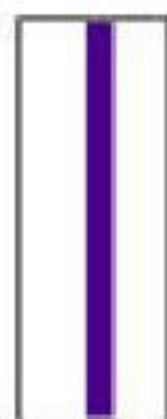

границы муниципального образования



область и номер листа плана границ объекта

Масштаб 1:50000

Заместитель руководителя БУВО «Нормативно-проектный центр»

Подпись 

А.В. Ромашов Дата « 16 » марта 2020 г.



Место для оттиска печати (при наличии) лица, составившего описание местоположения границ объекта

План границ объекта
Лист №1



Используемые условные знаки и обозначения:

- границы территориальной зоны
- 1 характерная точка границ территориальной зоны

Масштаб 1:5000

Заместитель руководителя БУВО «Нормативно-проектный центр»
 Подпись: *А. В. Ромашов* Дата « 16 » марта 2020 г.
 Место для оттиска печати (при наличии) п.н.а., составившего описание местоположения границ объекта



- Используемые условные линии и обозначения
- границы территориальной зоны
 - границы муниципального образования
 - характеристика точки границ территории (кв. жем.)

Масштаб 1:5000

Департамент регистрации БУФНО «Нормативно-сервисный центр»
 Подпись: *[Подпись]* И. В. Рогозина Дата: 16.03.2020 г.
 Место для печати печати (при наличии) (полное наименование границ объекта)



План границ объекта

Лист №3

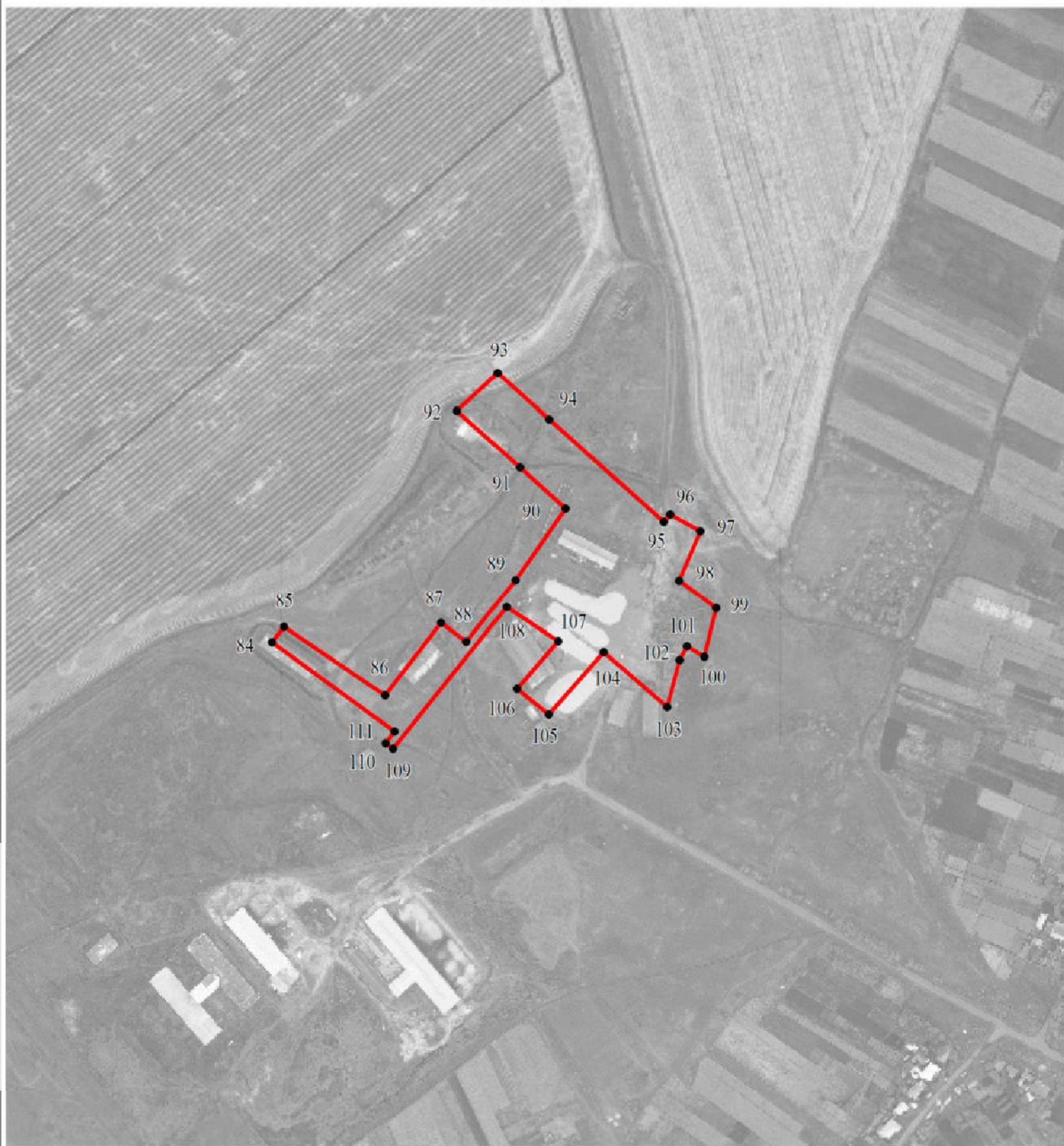

Используемые условные знаки и обозначения:



границы территориальной зоны



характерная точка границ территориальной зоны

Масштаб 1:5000

Заместитель руководителя БУВО «Нормативно-проектный центр»

Подпись  А.В. Ромашов Дата « 16 » марта 2020 г.

Место для оттиска печати (при наличии) лица, составившего описание местоположения границ объекта



План границ объекта

Лист №4



Используемые условные знаки и обозначения:



границы территориальной зоны

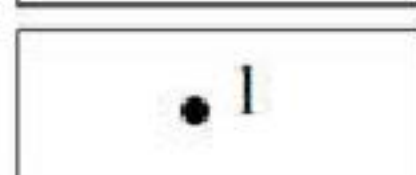

характерная точка границ территориальной зоны

Масштаб 1:5000

Заместитель руководителя БУВО «Нормативно-проектный центр»

Подпись  А.В. Ромашов Дата « 16 » марта 2020 г.

Место для оттиска печати (при наличии) лица, составившего описание местоположения границ объекта



ОПИСАНИЕ МЕСТОПОЛОЖЕНИЯ ГРАНИЦ

Зона рекреационного назначения – объектов отдыха - Р1

 (наименование объекта, местоположение границ которого описано
 (далее объект))

Раздел 1

Сведения об объекте		
№ п/п	Характеристики объекта	Описание характеристик
1	2	3
1	Местоположение объекта	Воронежская область, Лискинский муниципальный район, Тресоруковское сельское поселение
2	Площадь объекта \pm величина погрешности определения площади ($P \pm \Delta P$)	1178 \pm 601 м ²
3	Иные характеристики объекта	-

Раздел 2

Сведения о местоположении границ объекта					
1. Система координат: МСК - 36, зона 1					
2. Сведения о характерных точках границ объекта					
Обозначение характерных точек границ	Координаты, м		Метод определения координат характерной точки	Средняя квадратическая погрешность положения характерной точки (Mt), м	Описание обозначения точки на местности (при наличии)
	X	Y			
1	2	3	4	5	6
1	462543.64	1320750.69	Картометрический	5.00	-
2	462550.48	1320759.22	Картометрический	5.00	-
3	462559.62	1320771.10	Картометрический	5.00	-
4	462528.23	1320800.03	Картометрический	5.00	-
5	462509.61	1320778.53	Картометрический	5.00	-
1	462543.64	1320750.69	Картометрический	5.00	-
3. Сведения о характерных точках части (частей) границы объекта					
Обозначение характерных точек части границы	Координаты, м		Метод определения координат характерной точки	Средняя квадратическая погрешность положения характерной точки (Mt), м	Описание обозначения точки на местности (при наличии)
	X	Y			
1	2	3	4	5	6
Часть №					
-	-	-	-	-	-

Раздел 4

План границ объекта

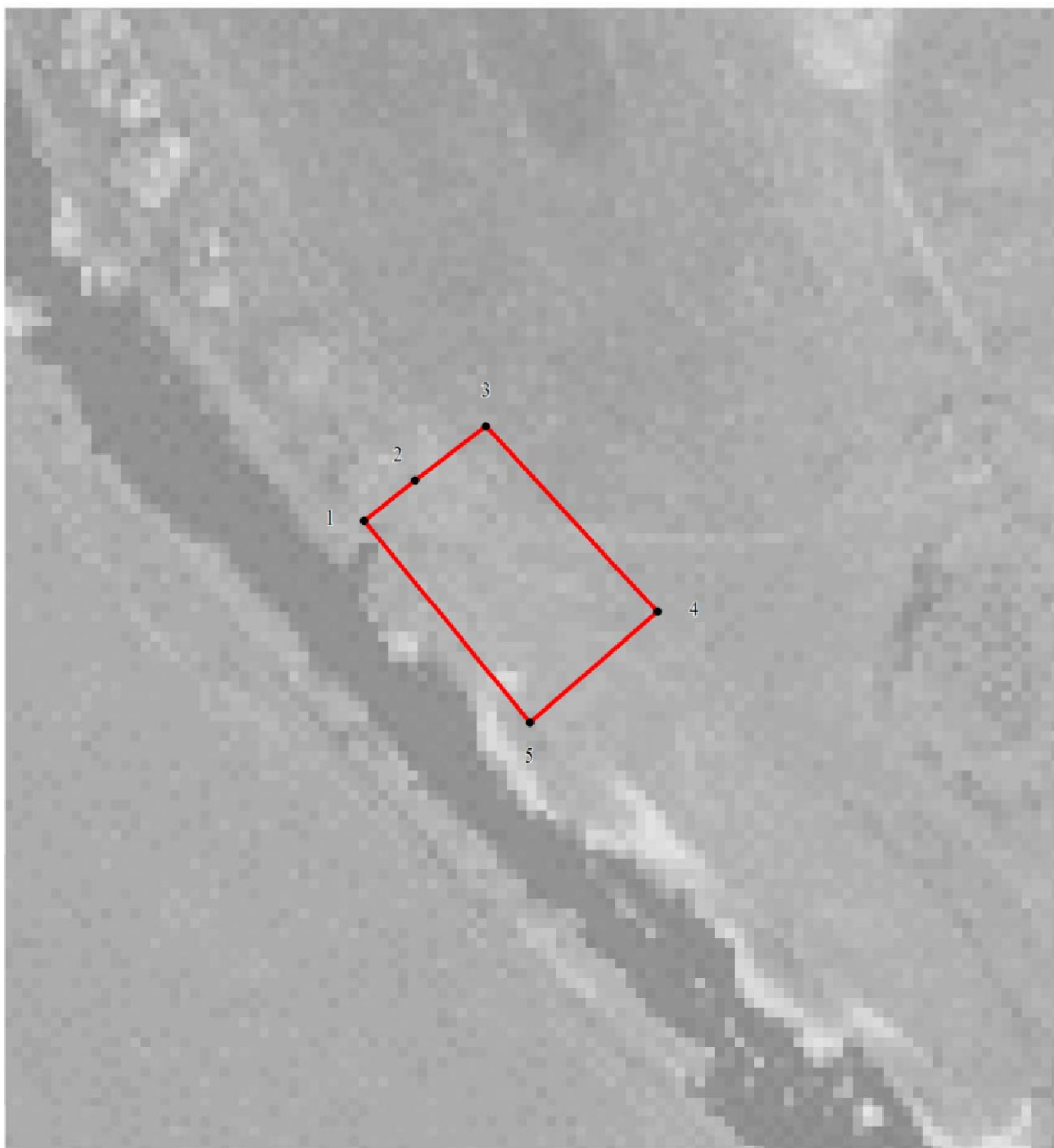

Используемые условные знаки и обозначения:

Масштаб 1:1000



границы территориальной зоны



• 1 характерная точка границ территориальной зоны

Заместитель руководителя БУВО «Нормативно-проектный центр»

Подпись  А.В. Ромашов Дата « 16 » марта 2020 г.

Место для оттиска печати (при наличии) лица, составившего описание местоположения границ объекта



ОПИСАНИЕ МЕСТОПОЛОЖЕНИЯ ГРАНИЦ

Зона ритуальных объектов - СН1

(наименование объекта, местоположение границ которого описано
(далее объект)

Раздел 1

Сведения об объекте		
№ п/п	Характеристики объекта	Описание характеристик
1	2	3
1	Местоположение объекта	Воронежская область, Лискинский муниципальный район, Тресоруковское сельское поселение
2	Площадь объекта \pm величина погрешности определения площади ($P \pm \text{Дельта } P$)	13705 \pm 2049 м ²
3	Иные характеристики объекта	-

Раздел 2

Сведения о местоположении границ объекта					
1. Система координат: МСК - 36, зона 1					
2. Сведения о характерных точках границ объекта					
Обозначение характерных точек границ	Координаты, м		Метод определения координат характерной точки	Средняя квадратическая погрешность положения характерной точки (Mt), м	Описание обозначения точки на местности (при наличии)
	X	Y			
1	2	3	4	5	6
1	462079.19	1322002.52	Аналитический	0.10	-
2	462148.40	1322040.45	Аналитический	0.10	-
3	462078.11	1322194.69	Аналитический	0.10	-
4	462005.11	1322156.58	Аналитический	0.10	-
1	462079.19	1322002.52	Аналитический	0.10	-
3. Сведения о характерных точках части (частей) границы объекта					
Обозначение характерных точек части границы	Координаты, м		Метод определения координат характерной точки	Средняя квадратическая погрешность положения характерной точки (Mt), м	Описание обозначения точки на местности (при наличии)
	X	Y			
1	2	3	4	5	6
Часть №					
-	-	-	-	-	-

План границ объекта



Используемые условные знаки и обозначения:



границы территориальной зоны

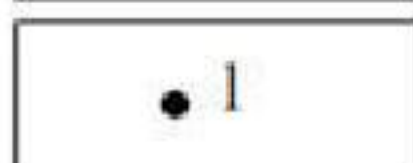

характерная точка границ территориальной зоны

Масштаб 1:2000

Заместитель руководителя БУВО «Нормативно-проектный центр»

Подпись  А.В. Ромашов Дата « 16 » марта 2020 г.

Место для оттиска печати (при наличии) лица, составившего описание местоположения границ объекта

