



ДЕПАРТАМЕНТ
АРХИТЕКТУРЫ И ГРАДОСТРОИТЕЛЬСТВА
ВОРОНЕЖСКОЙ ОБЛАСТИ

Правовое управление правительства
Воронежской области

ЗАРЕГИСТРИРОВАНО

« 26 » 06 2020.

Регистрационный номер № 422

ПРИКАЗ

11.06.2020

№ 45-01-04/423

г. Воронеж

Об утверждении правил землепользования и застройки Ольховатского городского поселения Ольховатского муниципального района Воронежской области

В соответствии с Градостроительным кодексом Российской Федерации, Федеральным законом от 06.10.2003 № 131-ФЗ «Об общих принципах организации местного самоуправления в Российской Федерации», Законом Воронежской области от 07.07.2006 № 61-ОЗ «О регулировании градостроительной деятельности в Воронежской области», Законом Воронежской области от 20.12.2018 № 173-ОЗ «О перераспределении полномочий по утверждению правил землепользования и застройки между органами местного самоуправления поселений Воронежской области, городского округа город Нововоронеж, Борисоглебского городского округа и исполнительными органами государственной власти Воронежской области», постановлением правительства Воронежской области от 31.12.2014 № 1240 «Об утверждении Положения о департаменте архитектуры и градостроительства Воронежской области», на основании постановления администрации Ольховатского городского поселения Ольховатского муниципального района Воронежской области от 16.04.2018 № 205 «О подготовке проекта Правил землепользования и застройки Ольховатского городского поселения Ольховатского муниципального района Воронежской

области», с учетом заключения о результатах публичных слушаний от 12.12.2019

п р и к а з ы в а ю:

1. Утвердить прилагаемые правила землепользования и застройки Ольховатского городского поселения Ольховатского муниципального района Воронежской области.

2. Признать утратившими силу следующие решения Совета народных депутатов Ольховатского городского поселения Ольховатского муниципального района Воронежской области:

- от 23.12.2011 № 39 «Об утверждении Правил землепользования и застройки Ольховатского городского поселения Ольховатского муниципального района Воронежской области»;

- от 06.12.2016 № 43 «О внесении изменений в Решение Совета народных депутатов Базовского сельского поселения Ольховатского муниципального района Воронежской области от 18.11.2011 г. № 20, О внесении изменений в Решение Совета народных депутатов Заболотовского сельского поселения Ольховатского муниципального района Воронежской области от 08.11.2011 г. № 24, О внесении изменений в Решение Совета народных депутатов Ольховатского городского поселения Ольховатского муниципального района Воронежской области от 23.12.2011 № 39»;

- от 03.05.2018 № 15 «О внесении изменений в Решение Совета народных депутатов Базовского сельского поселения Ольховатского муниципального района Воронежской области от 18.11.2011 г. № 20, О внесении изменений в Решение Совета народных депутатов Заболотовского сельского поселения Ольховатского муниципального района Воронежской области от 08.11.2011 г. № 24, О внесении изменений в Решение Совета народных депутатов Ольховатского городского поселения Ольховатского муниципального района Воронежской области от 23.12.2011 № 39».

3. Признать утратившим силу решение Совета народных депутатов Базовского сельского поселения Ольховатского муниципального района Воронежской области от 18.11.2011 № 20 «Об утверждении Правил

землепользования и застройки Базовского сельского поселения Ольховатского муниципального района Воронежской области».

4. Признать утратившим силу решение Совета народных депутатов Заболотовского сельского поселения Ольховатского муниципального района Воронежской области от 08.11.2011 № 24 «Об утверждении Правил землепользования и застройки Заболотовского сельского поселения Ольховатского муниципального района Воронежской области».

5. Контроль исполнения настоящего приказа возложить на заместителя руководителя департамента архитектуры и градостроительства Воронежской области – начальника отдела территориального планирования Беляеву С.М.

Руководитель департамента
архитектуры и градостроительства
Воронежской области



А.А. Еренков

УТВЕРЖДЕНЫ
приказом департамента
архитектуры и градостроительства
Воронежской области
от 11.06.2020 № 45-01-04/423

**ПРАВИЛА ЗЕМЛЕПОЛЬЗОВАНИЯ И ЗАСТРОЙКИ
ОЛЬХОВАТСКОГО ГОРОДСКОГО ПОСЕЛЕНИЯ ОЛЬХОВАТСКОГО
МУНИЦИПАЛЬНОГО РАЙОНА ВОРОНЕЖСКОЙ ОБЛАСТИ**

**ЧАСТЬ I. ПОРЯДОК ПРИМЕНЕНИЯ ПРАВИЛ
ЗЕМЛЕПОЛЬЗОВАНИЯ И ЗАСТРОЙКИ И ВНЕСЕНИЯ В НИХ
ИЗМЕНЕНИЙ**

Раздел 1. Общие положения

1. Предмет регулирования и цели подготовки Правил землепользования и застройки Ольховатского городского поселения Ольховатского муниципального района Воронежской области

1. Правила землепользования и застройки Ольховатского городского поселения Ольховатского муниципального района Воронежской области (далее – Правила) являются документом градостроительного зонирования, который утверждается нормативным правовым актом департамента архитектуры и градостроительства Воронежской области и в котором устанавливаются территориальные зоны, градостроительные регламенты, порядок применения такого документа и порядок внесения в него изменений.

2. Правила разработаны в соответствии с Градостроительным кодексом Российской Федерации (далее – ГрК РФ), Земельным кодексом Российской Федерации, Федеральным законом от 06.10.2003 № 131-ФЗ «Об общих принципах организации местного самоуправления в Российской Федерации», иными нормативными правовыми актами Российской Федерации, Воронежской области, муниципальными правовыми актами

муниципального образования с учетом положений нормативных актов и документов, определяющих основные направления социально-экономического и градостроительного развития муниципального образования, а также сведений Единого государственного реестра недвижимости, сведений, документов и материалов, содержащихся в государственных информационных системах обеспечения градостроительной деятельности.

3. Правила разработаны в целях:

- создания условий для устойчивого развития территории муниципального образования, сохранения окружающей среды и объектов культурного наследия;

- создания условий для планировки территории муниципального образования;

- обеспечения прав и законных интересов физических и юридических лиц, в том числе правообладателей земельных участков и объектов капитального строительства;

- создания условий для привлечения инвестиций, в том числе путем предоставления возможности выбора наиболее эффективных видов разрешенного использования земельных участков и объектов капитального строительства.

2. Основные понятия, используемые в Правилах

В настоящих Правилах используются основные понятия, установленные законодательством Российской Федерации.

3. Сфера применения Правил

1. Действие настоящих Правил распространяется на всю территорию Ольховатского городского поселения Ольховатского муниципального района Воронежской области. Правила обязательны для соблюдения органами государственной власти, органами местного самоуправления, физическими и юридическими лицами, при осуществлении ими градостроительной деятельности на территории Ольховатского

городского поселения Ольховатского муниципального района Воронежской области.

2. Настоящие Правила применяются наряду с:

– техническими регламентами и иными обязательными требованиями, установленными в соответствии с законодательством в целях обеспечения безопасности жизни и здоровья людей, надежности и безопасности зданий, строений и сооружений, сохранения окружающей природной среды и объектов культурного наследия;

– региональными и местными нормативами градостроительного проектирования.

4. Содержание и порядок применения Правил

1. Правила включают в себя:

- 1) порядок их применения и внесения изменений в Правила;
- 2) карту градостроительного зонирования;
- 3) градостроительные регламенты.

Обязательным приложением к настоящим Правилам являются сведения о границах территориальных зон, которые должны содержать графическое описание местоположения границ территориальных зон, перечень координат характерных точек этих границ в системе координат, используемой для ведения Единого государственного реестра недвижимости.

2. Порядок применения Правил и внесения в них изменений включает в себя положения:

1) о регулировании землепользования и застройки;

2) об изменении видов разрешенного использования земельных участков и объектов капитального строительства физическими и юридическими лицами;

3) о подготовке документации по планировке территории органами местного самоуправления;

4) о проведении общественных обсуждений или публичных слушаний по вопросам землепользования и застройки;

- 5) о внесении изменений в Правила;
- 6) о регулировании иных вопросов землепользования и застройки.

5. Использование объектов недвижимости, не соответствующих настоящим Правилам

1. Земельные участки или объекты капитального строительства, виды разрешенного использования, предельные (минимальные и (или) максимальные) размеры и предельные параметры которых не соответствуют градостроительному регламенту, могут использоваться без установления срока приведения их в соответствие с градостроительным регламентом, за исключением случаев, если использование таких земельных участков и объектов капитального строительства опасно для жизни или здоровья человека, для окружающей среды, объектов культурного наследия.

2. Реконструкция указанных в подпункте 1 настоящего пункта объектов капитального строительства может осуществляться только путем приведения таких объектов в соответствие с градостроительным регламентом или путем уменьшения их несоответствия предельным параметрам разрешенного строительства, реконструкции. Изменение видов разрешенного использования указанных земельных участков и объектов капитального строительства может осуществляться путем приведения их в соответствие с видами разрешенного использования земельных участков и объектов капитального строительства, установленными градостроительным регламентом.

3. В случае если использование указанных в подпункте 1 настоящего пункта земельных участков и объектов капитального строительства продолжается и опасно для жизни или здоровья человека, для окружающей среды, объектов культурного наследия, в соответствии с федеральными законами может быть наложен запрет на использование таких земельных участков и объектов.

6. Открытость и доступность информации о землепользовании и застройке

1. Настоящие Правила являются открытыми и общедоступными.
2. Настоящие Правила подлежат опубликованию в порядке, установленном для официального опубликования нормативных правовых актов Воронежской области, и размещению в федеральной государственной информационной системе территориального планирования и в государственной информационной системе обеспечения градостроительной деятельности.

Раздел 2. Положения о регулировании землепользования и застройки

7. Перераспределение полномочий между органами местного самоуправления Ольховатского городского поселения Ольховатского муниципального района Воронежской области и департаментом архитектуры и градостроительства Воронежской области

1. На основании Закона Воронежской области от 20.12.2018 № 173-ОЗ «О перераспределении полномочий по утверждению правил землепользования и застройки между органами местного самоуправления поселений Воронежской области, городского округа город Нововоронеж, Борисоглебского городского округа и исполнительными органами государственной власти Воронежской области» (далее – Закон Воронежской области) и в соответствии со статьей 8.2 ГрК РФ, пунктом 6.1 статьи 26.3 Федерального закона от 06.10.1999 № 184-ФЗ «Об общих принципах организации законодательных (представительных) и исполнительных органов государственной власти субъектов Российской Федерации», частью 1.2 статьи 17 Федерального закона от 06.10.2003 № 131-ФЗ «Об общих принципах организации местного самоуправления в Российской Федерации» полномочия по утверждению Правил перераспределены между органами местного самоуправления Ольховатского городского поселения Ольховатского муниципального района Воронежской области и

департаментом архитектуры и градостроительства Воронежской области (далее – Уполномоченный орган) на срок, установленный Законом Воронежской области.

2. После истечения срока, указанного в Законе Воронежской области, полномочия Уполномоченного органа, предусмотренные настоящими Правилами, осуществляются органами местного самоуправления Ольховатского городского поселения Ольховатского муниципального района Воронежской области в соответствии с требованиями ГрК РФ.

8. Полномочия Уполномоченного органа по вопросам землепользования и застройки

1. Полномочия Уполномоченного органа по вопросам землепользования и застройки включают:

1) принятие решений о подготовке проекта Правил, о подготовке проекта о внесении изменений в Правила;

2) утверждение Правил, утверждение внесения изменений в Правила;

3) принятие решений о предоставлении разрешений на условно разрешенный вид использования объектов капитального строительства или земельного участка;

4) принятие решений о предоставлении разрешения на отклонение от предельных параметров разрешенного строительства, реконструкции объектов капитального строительства;

5) иные полномочия в соответствии с действующим законодательством.

9. Комиссия по подготовке проектов Правил

1. Комиссия по подготовке проектов правил землепользования и застройки поселений Воронежской области, городского округа город Нововоронеж, Борисоглебского городского округа (далее – Комиссия) является специально созданным постоянно действующим коллегиальным

органом при Уполномоченном органе в целях реализации полномочий, указанных в пункте 8 настоящих Правил, перераспределенных в соответствии с Законом Воронежской области и обеспечения выполнения задач градостроительного зонирования.

2. Комиссия создается и прекращает свою деятельность приказом Уполномоченного органа.

3. Состав и порядок деятельности Комиссии утверждается приказом Уполномоченного органа.

Раздел 3. Положения об изменении видов разрешенного использования земельных участков и объектов капитального строительства физическими и юридическими лицами

10. Изменение видов разрешенного использования земельных участков и объектов капитального строительства

1. Для каждой из установленных настоящими Правилами территориальных зон могут устанавливаться основные, условно разрешенные и вспомогательные виды разрешенного использования земельных участков и объектов капитального строительства.

2. Изменение одного вида разрешенного использования земельных участков и объектов капитального строительства на другой вид такого использования осуществляется в соответствии с градостроительным регламентом при условии соблюдения требований технических регламентов.

3. Основные и вспомогательные виды разрешенного использования земельных участков и объектов капитального строительства правообладателями земельных участков и объектов капитального строительства, за исключением органов государственной власти, органов местного самоуправления, государственных и муниципальных учреждений, государственных и муниципальных унитарных предприятий, выбираются самостоятельно без дополнительных разрешений и согласования.

4. Решения об изменении одного вида разрешенного использования земельных участков и объектов капитального строительства, расположенных на землях, на которые действие градостроительных регламентов не распространяется или для которых градостроительные регламенты не устанавливаются, на другой вид такого использования принимаются в соответствии с федеральными законами.

11. Предоставление разрешения на условно разрешенный вид использования земельного участка или объекта капитального строительства

1. Физическое или юридическое лицо, заинтересованное в предоставлении разрешения на условно разрешенный вид использования земельного участка или объекта капитального строительства (далее - разрешение на условно разрешенный вид использования), направляет заявление о предоставлении разрешения на условно разрешенный вид использования в Комиссию. Заявление о предоставлении разрешения на условно разрешенный вид использования может быть направлено в форме электронного документа, подписанного электронной подписью в соответствии с требованиями Федерального закона от 06.04.2011 № 63-ФЗ «Об электронной подписи».

2. Порядок предоставления разрешения на условно разрешенный вид использования земельного участка или объекта капитального строительства определен статьей 39 ГрК РФ.

3. Проект решения о предоставлении разрешения на условно разрешенный вид использования подлежит рассмотрению на общественных обсуждениях или публичных слушаниях, проводимых в порядке, установленном статьей 5.1 ГрК РФ, с учетом положений статьи 39 ГрК РФ.

12. Предоставление разрешения на отклонение от предельных параметров разрешенного строительства, реконструкции объектов капитального строительства

1. Правообладатели земельных участков, размеры которых меньше установленных градостроительным регламентом минимальных размеров

земельных участков либо конфигурация, инженерно-геологические или иные характеристики которых неблагоприятны для застройки, вправе обратиться за разрешениями на отклонение от предельных параметров разрешенного строительства, реконструкции объектов капитального строительства (далее также – разрешение на отклонение от предельных параметров).

2. Правообладатели земельных участков вправе обратиться за разрешениями на отклонение от предельных параметров разрешенного строительства, реконструкции объектов капитального строительства, если такое отклонение необходимо в целях однократного изменения одного или нескольких предельных параметров разрешенного строительства, реконструкции объектов капитального строительства, установленных градостроительным регламентом для конкретной территориальной зоны, не более чем на десять процентов.

3. Порядок предоставления разрешения на отклонение от предельных параметров определен статьей 40 ГрК РФ.

4. Проект решения о предоставлении разрешения на отклонение от предельных параметров подлежит рассмотрению на общественных обсуждениях или публичных слушаниях, проводимых в порядке, установленном статьей 5.1 ГрК РФ, с учетом положений статьи 39 ГрК РФ, за исключением случая, указанного в части 1.1 статьи 40 ГрК РФ.

Раздел 4. Положения о подготовке документации по планировке территории органами местного самоуправления

13. Общие положения о подготовке документации по планировке территории

1. Подготовка документации по планировке территории осуществляется в целях обеспечения устойчивого развития территорий, в том числе выделения элементов планировочной структуры, установления границ земельных участков, установления границ зон планируемого размещения объектов капитального строительства.

2. Подготовка документации по планировке территории осуществляется в соответствии с главой 5 ГрК РФ.

3. Состав и содержание документации по планировке территории определяется ГрК РФ.

Раздел 5. Положения о проведении общественных обсуждений или публичных слушаний по вопросам землепользования и застройки

14. Общие положения о порядке проведения общественных обсуждений или публичных слушаний в сфере градостроительной деятельности

1. В целях соблюдения права человека на благоприятные условия жизнедеятельности, прав и законных интересов правообладателей земельных участков и объектов капитального строительства по проектам правил землепользования и застройки, проектам планировки территории, проектам межевания территории, проектам, предусматривающим внесение изменений в один из указанных утвержденных документов, проектам решений о предоставлении разрешения на условно разрешенный вид использования земельного участка или объекта капитального строительства, проектам решений о предоставлении разрешения на отклонение от предельных параметров разрешенного строительства, реконструкции объектов капитального строительства в соответствии с уставом муниципального образования и (или) нормативным правовым актом представительного органа муниципального образования и с учетом положений ГрК РФ проводятся общественные обсуждения или публичные слушания, за исключением случаев, предусмотренных ГрК РФ и другими федеральными законами.

2. Порядок проведения общественных обсуждений или публичных слушаний определяется ГрК РФ, Уставом Ольховатского городского поселения Ольховатского муниципального района Воронежской области и (или) нормативным правовым актом представительного органа муниципального образования.

Раздел 6. Положения о внесении изменений в Правила

15. Основания и порядок внесения изменений в Правила

1. Основания для рассмотрения вопроса о внесении изменений в настоящие Правила предусмотрены статьей 33 ГрК РФ.
2. Внесение изменений в Правила осуществляется в порядке, предусмотренном статьями 31 и 32 ГрК РФ, с учетом особенностей, установленных статьей 33 ГрК РФ.

Раздел 7. Положения о регулировании иных вопросов землепользования и застройки

16. Общие принципы регулирования иных вопросов землепользования и застройки на территории Ольховатского городского поселения Ольховатского муниципального района Воронежской области

Иные вопросы землепользования и застройки на территории Ольховатского городского поселения Ольховатского муниципального района Воронежской области регулируются законодательством Российской Федерации, Воронежской области, муниципальными правовыми актами Ольховатского городского поселения Ольховатского муниципального района Воронежской области.

ЧАСТЬ II. КАРТА ГРАДОСТРОИТЕЛЬНОГО ЗОНИРОВАНИЯ

17. Карта градостроительного зонирования

1. Карта градостроительного зонирования территории Ольховатского городского поселения Ольховатского муниципального района Воронежской области.



ПРАВИЛА ЗЕМЛЕПОЛЬЗОВАНИЯ И ЗАСТРОЙКИ

Карта градостроительного зонирования территории Ольховатского городского поселения
Ольховатского муниципального района Воронежской области

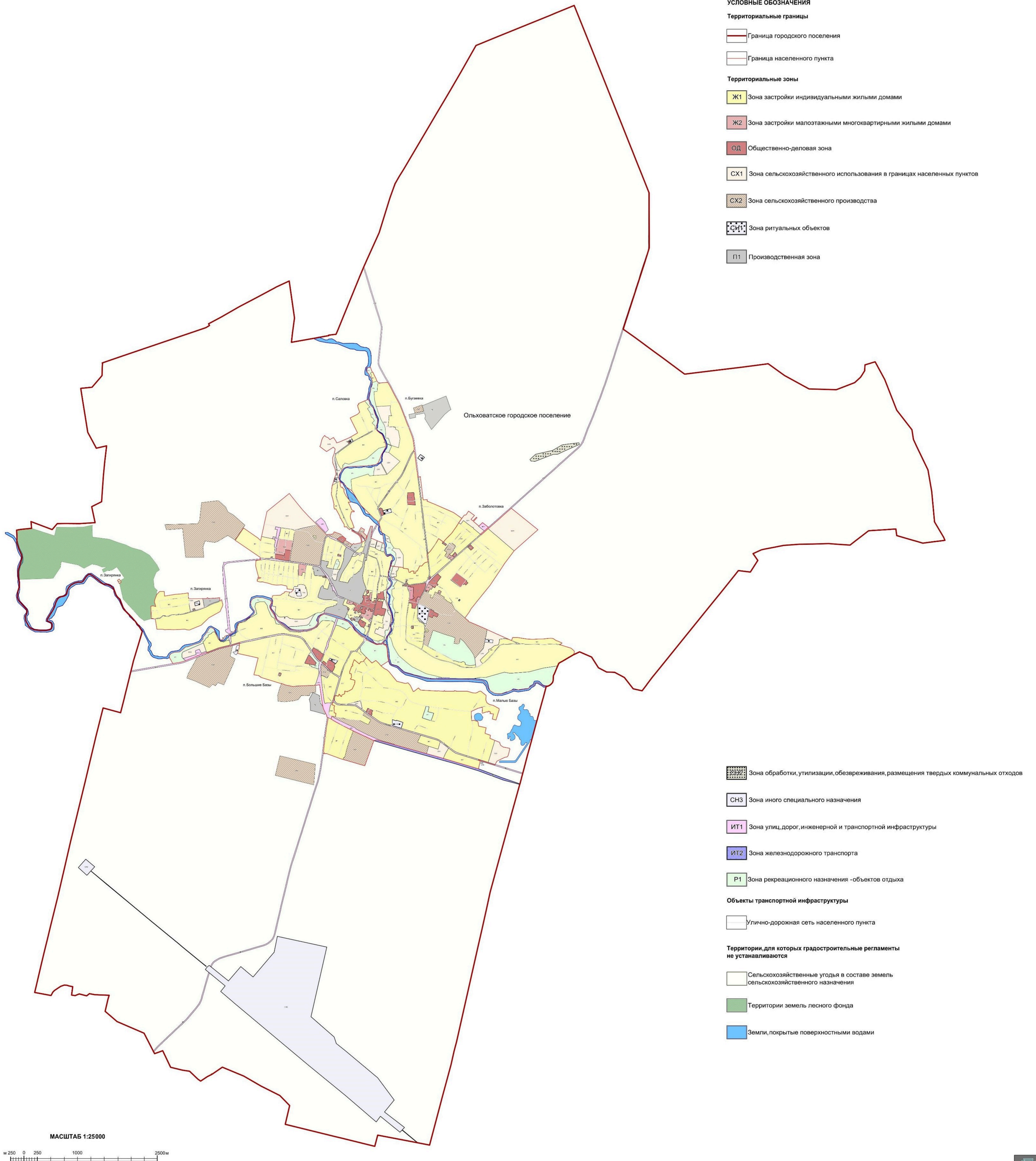

2. Карта градостроительного зонирования с отображением зон с особыми условиями использования территории Ольховатского городского поселения Ольховатского муниципального района Воронежской области.



ПРАВИЛА ЗЕМЛЕПОЛЬЗОВАНИЯ И ЗАСТРОЙКИ

Карта градостроительного зонирования с отображением зон с особыми условиями использования территории Ольховатского городского поселения Ольховатского муниципального района Воронежской области



2.1. На территории Ольховатского городского поселения Ольховатского муниципального района Воронежской области располагаются следующие объекты культурного наследия:

№ п/п	Наименование объекта культурного наследия	Сведения о границах территории объекта культурного наследия	Сведения о границах защитной зоны объекта культурного наследия	Сведения о границах зоны охраны объекта культурного наследия
1	Братская могила № 219	Не установлена	Установлена приказом управления по охране объектов культурного наследия Воронежской области от 11.11.2019 № 71-01-07/278 «Об утверждении графического описания местоположения границ (с перечнем координат характерных точек этих границ) защитных зон объектов культурного наследия, расположенных на территории Воронежской области» (далее – приказ от 11.11.2019 № 71-01-07/278)	Не установлена
2	Дом Павленко	Не установлена	Установлена приказом от 11.11.2019 № 71-01-07/278	Не установлена
3	Сельскохозяйственное училище, где учился Пономаренко И.Н.	Не установлена	Установлена приказом от 11.11.2019 № 71-01-07/278	Не установлена
4	Здание библиотеки сахарного завода, где работала писательница Милицина Е. М. в 1920-х годах	Не установлена	Установлена приказом от 11.11.2019 № 71-01-07/278	Не установлена
5	Дом Волкова с лавкой	Не установлена	Установлена приказом от 11.11.2019 № 71-01-07/278	Не установлена
6	Дом жилой Плюхина	Не установлена	Установлена приказом от 11.11.2019 № 71-01-07/278	Не установлена
7	Лавка Топорова	Не установлена	Установлена приказом от 11.11.2019 № 71-01-07/278	Не установлена
8	Училище мужское	Не установлена	Установлена приказом от 11.11.2019 № 71-01-07/278	Не установлена

18. Перечень территориальных зон, установленных на карте градостроительного зонирования

1. Порядок установления территориальных зон определен статьей 34 ГрК РФ. На карте градостроительного зонирования установлены следующие виды территориальных зон:

Наименование территориальной зоны	Кодовое обозначение территориальной зоны
Жилые зоны	
Зона застройки индивидуальными жилыми домами	Ж1
Зона застройки малоэтажными многоквартирными жилыми домами	Ж2
Общественно-деловые зоны	
Общественно-деловая зона	ОД
Производственные и коммунально-складские зоны	
Производственная зона	П1
Зоны инженерной и транспортной инфраструктуры	
Зона улиц, дорог, инженерной и транспортной инфраструктуры	ИТ1
Зона железнодорожного транспорта	ИТ2
Зоны сельскохозяйственного использования	
Зона сельскохозяйственного использования в границах населенных пунктов	СХ1
Зона сельскохозяйственного производства	СХ2
Зоны рекреационного назначения	
Зона рекреационного назначения - объектов отдыха	Р1
Зоны специального назначения	
Зона ритуальных объектов	СН1
Зона обработки, утилизации, обезвреживания, размещения твердых коммунальных отходов	СН2
Зона иного специального назначения	СН3

2. Сведения о границах территориальных зон, содержащие графическое описание местоположения границ территориальных зон, перечень координат характерных точек границ территориальных зон рабочего посёлка Ольховатка, являются приложением № 1 к настоящим Правилам.

3. Сведения о границах территориальных зон, содержащие графическое описание местоположения границ территориальных зон, перечень координат характерных точек границ территориальных зон посёлка Загирянка, являются приложением № 2 к настоящим Правилам.

4. Сведения о границах территориальных зон, содержащие графическое описание местоположения границ территориальных зон, перечень координат

характерных точек границ территориальных зон поселка Большие Базы, являются приложением № 3 к настоящим Правилам.

5. Сведения о границах территориальных зон, содержащие графическое описание местоположения границ территориальных зон, перечень координат характерных точек границ территориальных зон поселка Малые Базы, являются приложением № 4 к настоящим Правилам.

6. Сведения о границах территориальных зон, содержащие графическое описание местоположения границ территориальных зон, перечень координат характерных точек границ территориальных зон поселка Заболотовка, являются приложением № 5 к настоящим Правилам.

7. Сведения о границах территориальных зон, содержащие графическое описание местоположения границ территориальных зон, перечень координат характерных точек границ территориальных зон поселка Бугаевка, являются приложением № 6 к настоящим Правилам.

8. Сведения о границах территориальных зон, содержащие графическое описание местоположения границ территориальных зон, перечень координат характерных точек границ территориальных зон поселка Саловка, являются приложением № 7 к настоящим Правилам.

9. Сведения о границах территориальных зон, содержащие графическое описание местоположения границ территориальных зон, перечень координат характерных точек границ территориальных зон, расположенных за границами населенных пунктов на территории Ольховатского городского поселения, являются приложением № 8 к настоящим Правилам.

ЧАСТЬ III. ГРАДОСТРОИТЕЛЬНЫЕ РЕГЛАМЕНТЫ

19. Общие положения о градостроительном регламенте

1. Градостроительным регламентом определяется правовой режим земельных участков, равно как всего, что находится над и под поверхностью земельных участков и используется в процессе их застройки и последующей эксплуатации объектов капитального строительства.

2. Действие градостроительного регламента распространяется в равной мере на все земельные участки и объекты капитального строительства, расположенные в пределах границ территориальной зоны, обозначенной на карте градостроительного зонирования.

3. Земли и земельные участки, на которые действие градостроительных регламентов не распространяется или для которых градостроительные регламенты не устанавливаются, определены статьей 36 ГрК РФ.

20. Виды разрешенного использования

1. Разрешенное использование земельных участков и объектов капитального строительства может быть следующих видов:

- основные виды разрешенного использования;
- условно разрешенные виды использования;
- вспомогательные виды разрешенного использования,

допустимые только в качестве дополнительных по отношению к основным видам разрешенного использования и условно разрешенным видам использования и осуществляемые совместно с ними.

2. Виды разрешенного использования (далее – ВРИ) земельных участков в настоящих Правилах определяются в соответствии с приказом Министерства экономического развития Российской Федерации от 01.09.2014 № 540 «Об утверждении классификатора видов разрешенного использования земельных участков».

21. Градостроительные регламенты территориальных зон

1. Зона застройки индивидуальными жилыми домами – Ж1

№ п/п	Код ВРИ	Наименование ВРИ	Предельные (минимальные и (или) максимальные) размеры земельных участков, в том числе их площадь, м ²		Максимальный процент застройки в границах земельного участка	Предельное количество этажей или предельная высота зданий, строений, сооружений	Минимальные отступы от границ земельных участков в целях определения мест допустимого размещения зданий, строений, сооружений, за пределами которых запрещено строительство зданий, строений, сооружений
			min	max			
ОСНОВНЫЕ ВИДЫ РАЗРЕШЕННОГО ИСПОЛЬЗОВАНИЯ ЗЕМЕЛЬНЫХ УЧАСТКОВ И ОБЪЕКТОВ КАПИТАЛЬНОГО СТРОИТЕЛЬСТВА							
1	2.1	Для индивидуального жилищного строительства	300	3000	50%	3 этажа	3 метра
2	2.3	Блокированная жилая застройка	80	3000	50%	3 этажа	3 метра; 0 метров – при примыкании к соседним зданиям
3	2.2	Для ведения личного подсобного хозяйства (приусадебный земельный участок)	300	5000	30%	3 этажа	3 метра
4	13.1	Ведение огородничества	100	4500	0%	не подлежат установлению	
5	3.1.1	Предоставление коммунальных услуг	не подлежит установлению	5000		не подлежат установлению	
6	3.1.2	Административные здания организаций, обеспечивающих предоставление коммунальных услуг	не подлежат установлению		60%	3 этажа	3 метра
7	3.2.2	Оказание социальной помощи населению	не подлежат установлению		60%	3 этажа	3 метра
8	3.2.3	Оказание услуг связи	не подлежат установлению		60%	3 этажа	3 метра
9	3.4.1	Амбулаторно-поликлиническое обслуживание	не подлежат установлению		60%	3 этажа	3 метра
10	3.5.1	Дошкольное, начальное и среднее общее образование	не подлежат установлению			4 этажа	3 метра
11	3.6.2.	Парки культуры и отдыха	не подлежат установлению				

№ п/п	Код ВРИ	Наименование ВРИ	Предельные (минимальные и (или) максимальные) размеры земельных участков, в том числе их площадь, м ²		Максимальный процент застройки в границах земельного участка	Предельное количество этажей или предельная высота зданий, строений, сооружений	Минимальные отступы от границ земельных участков в целях определения мест допустимого размещения зданий, строений, сооружений, за пределами которых запрещено строительство зданий, строений, сооружений
			min	max			
12	5.1.3	Площадки для занятий спортом	не подлежат установлению				
13	11.1	Общее пользование водными объектами	не подлежат установлению				
14	12.0.1	Улично-дорожная сеть	не подлежат установлению				
15	12.0.2	Благоустройство территории	не подлежат установлению				
УСЛОВНО РАЗРЕШЕННЫЕ ВИДЫ ИСПОЛЬЗОВАНИЯ ЗЕМЕЛЬНЫХ УЧАСТКОВ И ОБЪЕКТОВ КАПИТАЛЬНОГО СТРОИТЕЛЬСТВА							
16	2.1.1	Малоэтажная многоквартирная жилая застройка	600	не подлежит установлению	45%	4 этажа	6 метров
17	2.7.1	Хранение автотранспорта	не подлежат установлению				
18	3.2.4	Общжития	600	не подлежит установлению	45%	4 этажа	6 метров
19	3.3	Бытовое обслуживание	200	5000	60%	3 этажа	3 метра
20	3.6.1	Объекты культурно-досуговой деятельности	200	5000	60%	3 этажа	3 метра
21	3.7.1	Осуществление религиозных обрядов	не подлежат установлению				3 метра
22	3.8.1	Государственное управление	не подлежат установлению		60%	4 этажа	3 метров
23	3.10.1	Амбулаторное ветеринарное обслуживание	200	5000	60%	3 этажа	3 метра
24	4.1	Деловое управление	не подлежат установлению		60%	4 этажа	3 метра
25	4.4	Магазины	200	5000	60%	3 этажа	3 метра
26	4.5	Банковская и страховая деятельность	не подлежат установлению		60%	3 этажа	3 метра
27	4.6	Общественное питание	200	5000	50%	3 этажа	3 метра
28	4.7	Гостиничное обслуживание	600	не подлежит	45%	4 этажа	6 метров

№ п/п	Код ВРИ	Наименование ВРИ	Предельные (минимальные и (или) максимальные) размеры земельных участков, в том числе их площадь, м ²		Максимальный процент застройки в границах земельного участка	Предельное количество этажей или предельная высота зданий, строений, сооружений	Минимальные отступы от границ земельных участков в целях определения мест допустимого размещения зданий, строений, сооружений, за пределами которых запрещено строительство зданий, строений, сооружений
			min	max			
29	4.9	Служебные гаражи	не подлежит установлению	установлению 5000	60%	8 метров	1 метр
30	5.1.2	Обеспечение занятий спортом в помещениях	не подлежат установлению	установлению	50%	не подлежат установлению	3 метра
31	6.4	Пищевая промышленность	400	5000	не подлежат установлению	15 метров	3 метра
32	8.3	Обеспечение внутреннего правопорядка	не подлежат установлению	установлению			3 метра

Ограничения использования земельных участков и объектов капитального строительства, устанавливаемые в соответствии с законодательством Российской Федерации, определяются пунктом 22 настоящих Правил.

2. Зона застройки малоэтажными многоквартирными жилыми домами – Ж2

№ п/п	Код ВРИ	Наименование ВРИ	Предельные (минимальные и (или) максимальные) размеры земельных участков, в том числе их площадь, м ²		Максимальный процент застройки в границах земельного участка	Предельное количество этажей или предельная высота зданий, строений, сооружений	Минимальные отступы от границ земельных участков в целях определения мест допустимого размещения зданий, строений, сооружений, за пределами которых запрещено строительство зданий, строений, сооружений
			min	max			
ОСНОВНЫЕ ВИДЫ РАЗРЕШЕННОГО ИСПОЛЬЗОВАНИЯ ЗЕМЕЛЬНЫХ УЧАСТКОВ И ОБЪЕКТОВ КАПИТАЛЬНОГО СТРОИТЕЛЬСТВА							
1	2.1.1	Малоэтажная многоквартирная жилая застройка	600	не подлежит установлению	45%	4 этажа	6 метров
2	2.7.1	Хранение автотранспорта	не подлежат установлению				
3	3.1.1	Предоставление коммунальных услуг	не подлежит установлению	5000			не подлежит установлению
4	3.1.2	Административные здания организаций, обеспечивающих предоставление коммунальных услуг	не подлежит установлению		60%	3 этажа	3 метра
5	3.2.4	Общжития	600	не подлежит установлению	45%	4 этажа	5 метров
6	3.6.1	Объекты культурно-досуговой деятельности	200	5000	60%	3 этажа	3 метра
7	3.2.2	Оказание социальной помощи населению	не подлежит установлению		60%	3 этажа	3 метра
8	3.2.3	Оказание услуг связи	не подлежит установлению		60%	3 этажа	3 метра
9	3.4.1	Амбулаторно-поликлиническое обслуживание	не подлежат установлению		60%	3 этажа	3 метра
10	3.5.1	Дошкольное, начальное и среднее общее образование	не подлежат установлению			4 этажа	3 метра
11	3.8.1	Государственное управление	не подлежат установлению		60%	4 этажа	3 метра
12	4.5	Банковская и страховая деятельность	не подлежит установлению	3000	60%	3 этажа	3 метра
13	5.1.2	Обеспечение занятий спортом в помещениях	не подлежат установлению		50%	не подлежит установлению	3 метра

№ п/п	Код ВРИ	Наименование ВРИ	Предельные (минимальные и (или) максимальные) размеры земельных участков, в том числе их площадь, м ²		Максимальный процент застройки в границах земельного участка	Предельное количество этажей или предельная высота зданий, строений, сооружений	Минимальные отступы от границ земельных участков в целях определения мест допустимого размещения зданий, строений, сооружений, за пределами которых запрещено строительство зданий, строений, сооружений
			min	max			
14	5.1.3	Площадки для занятий спортом	не подлежат установлению				
15	12.0.1	Улично-дорожная сеть	не подлежат установлению				
16	12.0.2	Благоустройство территории	не подлежат установлению				
УСЛОВНО РАЗРЕШЕННЫЕ ВИДЫ ИСПОЛЬЗОВАНИЯ ЗЕМЕЛЬНЫХ УЧАСТКОВ И ОБЪЕКТОВ КАПИТАЛЬНОГО СТРОИТЕЛЬСТВА							
17	2.5	Среднеэтажная жилая застройка	800	не подлежит установлению	40%	8 этажей	6 метров
18	3.3	Бытовое обслуживание	200	5000	60%	3 этажа	3 метра
19	3.7.1	Осуществление религиозных обрядов	не подлежат установлению				3 метра
20	3.10.1	Амбулаторное ветеринарное обслуживание	400	не подлежит установлению	60%	3 этажа	3 метра
21	4.4	Магазины	200	5000	50%	3 этажа	3 метра
22	4.6	Общественное питание	200	5000	50%	3 этажа	3 метра
23	4.1	Деловое управление	400	5000	50%	3 этажа	3 метра
24	4.7	Гостиничное обслуживание	600	не подлежит установлению	45%	4 этажа	6 метров
25	4.9	Служебные гаражи	не подлежит установлению	5000	60%	8 метров	1 метр

Ограничения использования земельных участков и объектов капитального строительства, устанавливаемые в соответствии с законодательством Российской Федерации, определяются пунктом 22 настоящих Правил.

3. Общественно-деловая зона – ОД

№ п/п	Код ВРИ	Наименование ВРИ	Предельные (минимальные и (или) максимальные) размеры земельных участков, в том числе их площадь, м ²		Максимальный процент застройки в границах земельного участка	Предельное количество этажей или предельная высота зданий, строений, сооружений	Минимальные отступы от границ земельных участков в целях определения мест допустимого размещения зданий, строений, сооружений, за пределами которых застройка запрещена
			min	max			
ОСНОВНЫЕ ВИДЫ РАЗРЕШЕННОГО ИСПОЛЬЗОВАНИЯ ЗЕМЕЛЬНЫХ УЧАСТКОВ И ОБЪЕКТОВ КАПИТАЛЬНОГО СТРОИТЕЛЬСТВА							
1	3.1.1	Предоставление коммунальных услуг	не подлежит установлению	5000		не подлежат установлению	6 метров
2	3.1.2	Административные здания организаций, обеспечивающих предоставление коммунальных услуг	не подлежит установлению		60%	не подлежат установлению	6 метров
3	3.2.1	Дома социального обслуживания	не подлежит установлению		60%	не подлежит установлению	6 метров
4	3.2.2	Оказание социальной помощи населению	не подлежит установлению		60%	не подлежат установлению	6 метров
5	3.2.3	Оказание услуг связи	не подлежит установлению		60%	не подлежат установлению	6 метров
6	3.2.4	Общегития	600	не подлежит установлению	45%	не подлежат установлению	6 метров
7	3.3	Бытовое обслуживание	200	не подлежит установлению	60%	не подлежат установлению	6 метров
8	3.4.1	Амбулаторно-поликлиническое обслуживание	не подлежат установлению			не подлежат установлению	6 метров
9	3.4.2	Стационарное медицинское обслуживание	не подлежат установлению		45%	не подлежат установлению	6 метров
10	3.4.3	Медицинские организации особого назначения	не подлежат установлению				6 метров
11	3.5.1	Дошкольное, начальное и среднее общее образование	не подлежат установлению			4 этажа	6 метров
12	3.5.2	Среднее и высшее профессиональное образование	800	не подлежит установлению	45%	не подлежат установлению	6 метров
13	3.6.1	Объекты культурно-досуговой	не подлежат установлению		60%	не подлежат установлению	6 метров

№ п/п	Код ВРИ	Наименование ВРИ	Пределы (минимальные и (или) максимальные) размеры земельных участков, в том числе их площадь, м ²		Максимальный процент застройки в границах земельного участка	Пределное количество этажей или предельная высота зданий, строений, сооружений	Минимальные отступы от границ земельных участков в целях определения мест допустимого размещения зданий, строений, сооружений, за пределами которых застройка запрещена
			min	max			
14	3.6.2.	Парки культуры и отдыха	не подлежат установлению				
15	3.7.1	Осуществление религиозных обрядов	не подлежат установлению				6 метров
16	3.8.1	Государственное управление	не подлежат установлению		60%	не подлежат установлению	6 метров
17	3.10.1	Амбулаторное ветеринарное обслуживание	не подлежат установлению		60%	3 этажа	6 метров
18	4.1	Деловое управление	не подлежат установлению		50%	не подлежат установлению	6 метров
19	4.3	Рынки	не подлежат установлению		45%	не подлежат установлению	6 метров
20	4.4	Магазины	200	не подлежит установлению	60%	не подлежат установлению	6 метров
21	4.5	Банковская и страховая деятельность	не подлежат установлению		60%	не подлежат установлению	6 метров
22	4.6	Общественное питание	400	не подлежит установлению	50%	не подлежат установлению	6 метров
23	4.7	Гостиничное обслуживание	600	не подлежит установлению	45%	не подлежат установлению	6 метров
24	4.8.1	Развлекательные мероприятия	не подлежат установлению		45%	не подлежат установлению	6 метров
25	4.9	Служебные гаражи	не подлежат установлению			4 этажа	1 метр
26	5.1.1	Обеспечение спортивно-зрелищных мероприятий	не подлежат установлению				6 метров
27	5.1.2	Обеспечение занятий спортом в помещениях	не подлежат установлению		45%	не подлежат установлению	6 метров
28	5.1.3	Площадки для занятий спортом	не подлежат установлению				
29	7.2.2	Обслуживание перевозок пассажиров	не подлежат установлению				6 метров
30	7.2.3	Стоянки транспорта общего пользования	не подлежат установлению				6 метров
31	8.3	Обеспечение внутреннего	не подлежат установлению				6 метров

№ п/п	Код ВРИ	Наименование ВРИ	Предельные (минимальные и (или) максимальные) размеры земельных участков, в том числе их площадь, м ²		Максимальный процент застройки в границах земельного участка	Предельное количество этажей или предельная высота зданий, строений, сооружений	Минимальные отступы от границ земельных участков в целях определения мест допустимого размещения зданий, строений, сооружений, за пределами которых запрещено строительство зданий, строений, сооружений
			min	max			
		правопорядка					
32	9.3	Историко-культурная деятельность	не подлежат установлению				
33	12.0.1	Улично-дорожная сеть	не подлежат установлению				
34	12.0.2	Благоустройство территории	не подлежат установлению				
УСЛОВНО РАЗРЕШЕННЫЕ ВИДЫ ИСПОЛЬЗОВАНИЯ ЗЕМЕЛЬНЫХ УЧАСТКОВ И ОБЪЕКТОВ КАПИТАЛЬНОГО СТРОИТЕЛЬСТВА							
35	2.1.1	Малоэтажная многоквартирная жилая застройка	600	не подлежит установлению	45%	4 этажа	3 метра
36	2.3	Блокированная жилая застройка	80	3000	50%	3 этажа /15 метров	3 метра; 0 метров – при примыкании к соседним зданиям
37	2.5	Среднеэтажная жилая застройка	800	не подлежит установлению	40%	8 этажей/30 метров	3 метра
38	2.7.1	Хранение автотранспорта	не подлежат установлению				1 метр
39	4.9.1	Объекты дорожного сервиса	не подлежат установлению				3 метра

Ограничения использования земельных участков и объектов капитального строительства, устанавливаемые в соответствии с законодательством Российской Федерации, определяются пунктом 22 настоящих Правил.

4. Производственная зона – III

№ п/п	Код ВРИ	Наименование ВРИ	Предельные (минимальные и (или) максимальные) размеры земельных участков, в том числе их площадь, м ²		Максимальный процент застройки в границах земельного участка	Предельное количество этажей или предельная высота зданий, строений, сооружений	Минимальные отступы от границ земельных участков в целях определения мест допустимого размещения зданий, строений, сооружений, за пределами которых запрещено строительство зданий, строений, сооружений
			min	max			
ОСНОВНЫЕ ВИДЫ РАЗРЕШЕННОГО ИСПОЛЬЗОВАНИЯ ЗЕМЕЛЬНЫХ УЧАСТКОВ И ОБЪЕКТОВ КАПИТАЛЬНОГО СТРОИТЕЛЬСТВА							
1	1.15	Хранение и переработка сельскохозяйственной продукции	не подлежат установлению				3 метра
2	1.18	Обеспечение сельскохозяйственного производства	не подлежат установлению				3 метра
3	3.1	Коммунальное обслуживание	не подлежат установлению				3 метра
4	6.3	Легкая промышленность	не подлежат установлению				3 метра
5	6.4	Пищевая промышленность	не подлежат установлению				3 метра
6	6.6	Строительная промышленность	не подлежат установлению				3 метра
7	6.8	Связь	не подлежат установлению				3 метра
8	6.9	Склады	не подлежат установлению		60%	не подлежит установлению	3 метра
9	6.9.1	Складские площадки	не подлежат установлению				3 метра
10	3.3	Бытовое обслуживание	200	не подлежит установлению	60%	не подлежит установлению	3 метра
11	4.1	Деловое управление	не подлежат установлению	установлению	50%	не подлежит установлению	3 метра
12	4.4	Магазины	200	не подлежит установлению	50%	не подлежит установлению	3 метра
13	4.6	Общественное питание	400	не подлежит установлению	50%	не подлежит установлению	3 метра
14	4.9	Служебные гаражи	не подлежат установлению				3 метра
15	4.9.1.1	Заправка транспортных средств	не подлежат установлению				3 метра
16	4.9.1.3	Автомобильные мойки	не подлежат установлению				3 метра
17	4.9.1.4	Ремонт автомобилей	не подлежат установлению				3 метра
18	7.1.1	Железнодорожные пути	не подлежат установлению				3 метра
19	12.0.1	Улично-дорожная сеть	не подлежат установлению				3 метра

№ п/п	Код ВРИ	Наименование ВРИ	Предельные (минимальные и (или) максимальные) размеры земельных участков, в том числе их площадь, м ²		Максимальный процент застройки в границах земельного участка	Предельное количество этажей или предельная высота зданий, строений, сооружений	Минимальные отступы от границ земельных участков в целях определения мест допустимого размещения зданий, строений, сооружений, за пределами которых запрещено строительство зданий, строений, сооружений
			min	max			
20	12.0.2	Благоустройство территории	не подлежат установлению				
УСЛОВНО РАЗРЕШЕННЫЕ ВИДЫ ИСПОЛЬЗОВАНИЯ ЗЕМЕЛЬНЫХ УЧАСТКОВ И ОБЪЕКТОВ КАПИТАЛЬНОГО СТРОИТЕЛЬСТВА							
21	6.5	Нефтехимическая промышленность	не подлежат установлению				3 метра
22	6.7	Энергетика	не подлежат установлению				3 метра

Ограничения использования земельных участков и объектов капитального строительства, устанавливаемые в соответствии с законодательством Российской Федерации, определяются пунктом 22 настоящих Правил.

5. Зона улиц, дорог, инженерной и транспортной инфраструктуры – ИТ1

№ п/п	Код ВРИ	Наименование ВРИ	Предельные (минимальные и (или) максимальные) размеры земельных участков, в том числе их площадь, м ²		Максимальный процент застройки в границах земельного участка	Предельное количество этажей или предельная высота зданий, строений, сооружений	Минимальные отступы от границ земельных участков в целях определения мест допустимого размещения зданий, строений, сооружений, за пределами которых запрещено строительство зданий, строений, сооружений
			min	max			
ОСНОВНЫЕ ВИДЫ РАЗРЕШЕННОГО ИСПОЛЬЗОВАНИЯ ЗЕМЕЛЬНЫХ УЧАСТКОВ И ОБЪЕКТОВ КАПИТАЛЬНОГО СТРОИТЕЛЬСТВА							
1	7.2.1	Размещение автомобильных дорог	действие градостроительного регламента не распространяется				
2	3.1.1	Предоставление коммунальных	не подлежат установлению				

№ п/п	Код ВРИ	Наименование ВРИ	Предельные (минимальные и (или) максимальные) размеры земельных участков, в том числе их площадь, м ²		Максимальный процент застройки в границах земельного участка	Предельное количество этажей или предельная высота зданий, строений, сооружений	Минимальные отступы от границ земельных участков в целях определения мест допустимого размещения зданий, строений, сооружений, за пределами которых запрещено строительство зданий, строений, сооружений	
			min	max				
		услуг						
3	12.0.1	Улично-дорожная сеть	действие градостроительного регламента не распространяется					
УСЛОВНО РАЗРЕШЕННЫЕ ВИДЫ ИСПОЛЬЗОВАНИЯ ЗЕМЕЛЬНЫХ УЧАСТКОВ И ОБЪЕКТОВ КАПИТАЛЬНОГО СТРОИТЕЛЬСТВА								
4	4.9.1	Объекты дорожного сервиса	не подлежат установлению					3 метра

Ограничения использования земельных участков и объектов капитального строительства, устанавливаемые в соответствии с законодательством Российской Федерации, определяются пунктом 22 настоящих Правил.

6. Зона железнодорожного транспорта – ИГ2

№ п/п	Код ВРИ	Наименование ВРИ	Предельные (минимальные и (или) максимальные) размеры земельных участков, в том числе их площадь, м ²		Максимальный процент застройки в границах земельного участка	Предельное количество этажей или предельная высота зданий, строений, сооружений	Минимальные отступы от границ земельных участков в целях определения мест допустимого размещения зданий, строений, сооружений, за пределами которых запрещено строительство зданий, строений, сооружений
			min	max			
ОСНОВНЫЕ ВИДЫ РАЗРЕШЕННОГО ИСПОЛЬЗОВАНИЯ ЗЕМЕЛЬНЫХ УЧАСТКОВ И ОБЪЕКТОВ КАПИТАЛЬНОГО СТРОИТЕЛЬСТВА							
1	7.1.1	Железнодорожные пути	действие градостроительного регламента не распространяется				
2	3.1.1	Предоставление коммунальных услуг	не подлежат установлению				

№ п/п	Код ВРИ	Наименование ВРИ	Предельные (минимальные и (или) максимальные) размеры земельных участков, в том числе их площадь, м ²		Максимальный процент застройки в границах земельного участка	Предельное количество этажей или предельная высота зданий, строений, сооружений	Минимальные отступы от границ земельных участков в целях определения мест допустимого размещения зданий, строений, сооружений за пределами которых запрещено строительство зданий, строений, сооружений
			min	max			
УСЛОВНО РАЗРЕШЕННЫЕ ВИДЫ ИСПОЛЬЗОВАНИЯ ЗЕМЕЛЬНЫХ УЧАСТКОВ И ОБЪЕКТОВ КАПИТАЛЬНОГО СТРОИТЕЛЬСТВА							
3	Не установлены						

Ограничения использования земельных участков и объектов капитального строительства, устанавливаемые в соответствии с законодательством Российской Федерации, определяются пунктом 22 настоящих Правил.

7. Зона сельскохозяйственного использования в границах населенных пунктов – СХ1

№ п/п	Код ВРИ	Наименование ВРИ	Предельные (минимальные и (или) максимальные) размеры земельных участков, в том числе их площадь, м ²		Максимальный процент застройки в границах земельного участка	Предельное количество этажей или предельная высота зданий, строений, сооружений	Минимальные отступы от границ земельных участков в целях определения мест допустимого размещения зданий, строений, сооружений за пределами которых запрещено строительство зданий, строений, сооружений
			min	max			
ОСНОВНЫЕ ВИДЫ РАЗРЕШЕННОГО ИСПОЛЬЗОВАНИЯ ЗЕМЕЛЬНЫХ УЧАСТКОВ И ОБЪЕКТОВ КАПИТАЛЬНОГО СТРОИТЕЛЬСТВА							
1	1.3	Овощеводство	не подлежат установлению				
2	1.5	Садоводство	не подлежат установлению				
3	1.12	Пчеловодство	не подлежат установлению				
4	1.16	Ведение личного подсобного хозяйства на полевых участках	не подлежат установлению				

№ п/п	Код ВРИ	Наименование ВРИ	Предельные (минимальные и (или) максимальные) размеры земельных участков, в том числе их площадь, м ²		Максимальный процент застройки в границах земельного участка	Предельное количество этажей или предельная высота зданий, строений, сооружений	Минимальные отступы от границ земельных участков в целях определения мест допустимого размещения зданий, строений, сооружений, за пределами которых запрещено строительство зданий, строений, сооружений
			min	max			
5	1.17	Питомники	не подлежат установлению				
6	1.19	Сенокосение	не подлежат установлению				
7	1.20	Выпас сельскохозяйственных животных	не подлежат установлению				
8	3.1.1	Предоставление коммунальных услуг	не подлежат установлению				
9	11.1	Общее пользование водными объектами	не подлежат установлению				
10	12.0.2	Благоустройство территории	действие градостроительного регламента не распространяется				
УСЛОВНО РАЗРЕШЕННЫЕ ВИДЫ ИСПОЛЬЗОВАНИЯ ЗЕМЕЛЬНЫХ УЧАСТКОВ И ОБЪЕКТОВ КАПИТАЛЬНОГО СТРОИТЕЛЬСТВА							
11	1.15	Хранение и переработка сельскохозяйственной продукции	не подлежат установлению				3 метра
12	6.8	Связь	не подлежат установлению				3 метра

Ограничения использования земельных участков и объектов капитального строительства, устанавливаемые в соответствии с законодательством Российской Федерации, определяются пунктом 22 настоящих Правил.

8. Зона сельскохозяйственного производства – СХ2

№ п/п	Код ВРИ	Наименование ВРИ	Предельные (минимальные и (или) максимальные) размеры земельных участков, в том числе их площадь, м ²		Максимальный процент застройки в границах земельного участка	Предельное количество этажей или предельная высота зданий, строений, сооружений	Минимальные отступы от границ земельных участков в целях определения мест допустимого размещения зданий, строений, сооружений, за пределами которых застройство зданий, строений, сооружений запрещено
			min	max			
ОСНОВНЫЕ ВИДЫ РАЗРЕШЕННОГО ИСПОЛЬЗОВАНИЯ ЗЕМЕЛЬНЫХ УЧАСТКОВ И ОБЪЕКТОВ КАПИТАЛЬНОГО СТРОИТЕЛЬСТВА							
1	1.1	Растениеводство	не подлежат установлению				
2	1.12	Пчеловодство	не подлежат установлению				
3	1.15	Хранение и переработка сельскохозяйственной продукции	не подлежат установлению				3 метра
4	1.17	Питомники	не подлежат установлению				
5	1.18	Обеспечение сельскохозяйственного производства	не подлежат установлению				3 метра
6	3.1.1	Предоставление коммунальных услуг	не подлежат установлению				
7	4.1	Деловое управление	не подлежат установлению		50%	не подлежит установлению	3 метра
8	4.4	Магазины	не подлежат установлению	5000	50%	не подлежит установлению	3 метра
9	4.9.1.1	Заправка транспортных средств	не подлежат установлению			1 этаж	3 метра
10	4.9.1.3	Автомобильные мойки	не подлежат установлению			1 этаж	3 метра
11	4.9.1.4	Ремонт автомобилей	не подлежат установлению			1 этаж	3 метра
12	6.9	Склады	не подлежат установлению		60%	не подлежит установлению	3 метра
13	6.9.1	Складские площадки	не подлежат установлению				
14	12.0.2	Благоустройство территории	действие градостроительного регламента не распространяется				
УСЛОВНО РАЗРЕШЕННЫЕ ВИДЫ ИСПОЛЬЗОВАНИЯ ЗЕМЕЛЬНЫХ УЧАСТКОВ И ОБЪЕКТОВ КАПИТАЛЬНОГО СТРОИТЕЛЬСТВА							
15	1.8	Скотоводство	не подлежат установлению				3 метра
16	6.4	Пищевая промышленность	не подлежат установлению				3 метра
17	6.8	Связь	не подлежат установлению				3 метра

Ограничения использования земельных участков и объектов капитального строительства, устанавливаемые в соответствии с законодательством Российской Федерации, определяются пунктом 22 настоящих Правил.

9. Зона рекреационного назначения - объектов отдыха - Р1

№ п/п	Код ВРИ	Наименование ВРИ	Предельные (минимальные и (или) максимальные) размеры земельных участков, в том числе их площадь, м ²		Максимальный процент застройки в границах земельного участка	Предельное количество этажей или предельная высота зданий, строений, сооружений	Минимальные отступы от границ земельных участков в целях определения мест допустимого размещения зданий, строений, сооружений, за пределами которых запрещено строительство зданий, строений, сооружений
			min	max			
ОСНОВНЫЕ ВИДЫ РАЗРЕШЕННОГО ИСПОЛЬЗОВАНИЯ ЗЕМЕЛЬНЫХ УЧАСТКОВ И ОБЪЕКТОВ КАПИТАЛЬНОГО СТРОИТЕЛЬСТВА							
1	3.6.2.	Парки культуры и отдыха	не подлежат установлению				
2	5.1.3	Площадки для занятий спортом	не подлежат установлению				
3	11.1	Общее пользование водными объектами	не подлежат установлению				
4	12.0.2	Благоустройство территории	действие градостроительного регламента не распространяется				
5	3.1.1	Предоставление коммунальных услуг	не подлежат установлению				
УСЛОВНО РАЗРЕШЕННЫЕ ВИДЫ ИСПОЛЬЗОВАНИЯ ЗЕМЕЛЬНЫХ УЧАСТКОВ И ОБЪЕКТОВ КАПИТАЛЬНОГО СТРОИТЕЛЬСТВА							
6	3.6.1	Объекты культурно-досуговой деятельности	200	3000	45%	не подлежит установлению	3 метра
7	3.7.1	Осуществление религиозных обрядов	не подлежат установлению				3 метра
8	4.6	Общественное питание	200	1000	50%	не подлежит установлению	3 метра
9	4.8.1	Развлекательные мероприятия	200	3000	45%	не подлежит установлению	3 метра
10	3.9.1	Обеспечение деятельности в области гидрометеорологии и смежных с ней областях	не подлежат установлению				3 метра

Ограничения использования земельных участков и объектов капитального строительства, устанавливаемые в соответствии с законодательством Российской Федерации, определяются пунктом 22 настоящих Правил.

10. Зона ритуальных объектов - СН1

№ п/п	Код ВРИ	Наименование ВРИ	Предельные (минимальные и (или) максимальные) размеры земельных участков, в том числе их площадь, м ²		Максимальный процент застройки в границах земельного участка	Предельное количество этажей или предельная высота зданий, строений, сооружений	Минимальные отступы от границ земельных участков в целях определения мест допустимого размещения зданий, строений, сооружений, за пределами которых запрещено строительство зданий, строений, сооружений	
			min	max				
ОСНОВНЫЕ ВИДЫ РАЗРЕШЕННОГО ИСПОЛЬЗОВАНИЯ ЗЕМЕЛЬНЫХ УЧАСТКОВ И ОБЪЕКТОВ КАПИТАЛЬНОГО СТРОИТЕЛЬСТВА								
1	12.1	Ритуальная деятельность	не подлежит установлению	400000	не подлежат установлению	3 метра		
2	12.0.2	Благоустройство территории	действие градостроительного регламента не распространяется					
3	3.1.1	Предоставление коммунальных услуг	не подлежит установлению					
УСЛОВНО РАЗРЕШЕННЫЕ ВИДЫ ИСПОЛЬЗОВАНИЯ ЗЕМЕЛЬНЫХ УЧАСТКОВ И ОБЪЕКТОВ КАПИТАЛЬНОГО СТРОИТЕЛЬСТВА								
4	Не установлены							

Ограничения использования земельных участков и объектов капитального строительства, устанавливаемые в соответствии с законодательством Российской Федерации, определяются пунктом 22 настоящих Правил.

11. Зона обработки, утилизации, обезвреживания, размещения твердых коммунальных отходов – СН2

№ п/п	Код ВРИ	Наименование ВРИ	Предельные (минимальные и (или) максимальные) размеры земельных участков, в том числе их площадь, м ²		Максимальный процент застройки в границах земельного участка	Предельное количество этажей или предельная высота зданий, строений, сооружений	Минимальные отступы от границ земельных участков в целях определения мест допустимого размещения зданий, строений, сооружений, за пределами которых запрещено строительство зданий, строений, сооружений
			min	max			
ОСНОВНЫЕ ВИДЫ РАЗРЕШЕННОГО ИСПОЛЬЗОВАНИЯ ЗЕМЕЛЬНЫХ УЧАСТКОВ И ОБЪЕКТОВ КАПИТАЛЬНОГО СТРОИТЕЛЬСТВА							
1	12.2	Специальная деятельность	не подлежат установлению				
2	3.1.1	Предоставление коммунальных услуг	не подлежат установлению				
УСЛОВНО РАЗРЕШЕННЫЕ ВИДЫ ИСПОЛЬЗОВАНИЯ ЗЕМЕЛЬНЫХ УЧАСТКОВ И ОБЪЕКТОВ КАПИТАЛЬНОГО СТРОИТЕЛЬСТВА							
3	Не установлены						

Ограничения использования земельных участков и объектов капитального строительства, устанавливаемые в соответствии с законодательством Российской Федерации, определяются пунктом 22 настоящих Правил.

12. Зона иного специального назначения – СНЗ

№ п/п	Код ВРИ	Наименование ВРИ	Предельные (минимальные и (или) максимальные) размеры земельных участков, в том числе их площадь, м ²		Максимальный процент застройки в границах земельного участка	Предельное количество этажей или предельная высота зданий, строений, сооружений	Минимальные отступы от границ земельных участков в целях определения мест допустимого размещения зданий, строений, сооружений, за пределами которых запрещено строительство зданий, строений, сооружений
			min	max			
ОСНОВНЫЕ ВИДЫ РАЗРЕШЕННОГО ИСПОЛЬЗОВАНИЯ ЗЕМЕЛЬНЫХ УЧАСТКОВ И ОБЪЕКТОВ КАПИТАЛЬНОГО СТРОИТЕЛЬСТВА							
1	8.0	Обеспечение обороны и безопасности	не подлежат установлению				
2	8.1	Обеспечение вооруженных сил	не подлежат установлению				
УСЛОВНО РАЗРЕШЕННЫЕ ВИДЫ ИСПОЛЬЗОВАНИЯ ЗЕМЕЛЬНЫХ УЧАСТКОВ И ОБЪЕКТОВ КАПИТАЛЬНОГО СТРОИТЕЛЬСТВА							
3	Не установлены						

Ограничения использования земельных участков и объектов капитального строительства, устанавливаемые в соответствии с законодательством Российской Федерации, определяются пунктом 22 настоящих Правил.

22. Ограничения использования земельных участков и объектов капитального строительства, устанавливаемые в соответствии с законодательством Российской Федерации

1. На территории Ольховатского городского поселения Ольховатского муниципального района Воронежской области располагаются следующие зоны с особыми условиями использования территории:
 - защитная зона объекта культурного наследия;

- охранный зона объектов электроэнергетики (объектов электросетевого хозяйства и объектов по производству электрической энергии);
- охранный зона трубопроводов (газопроводов, нефтепроводов и нефтепродуктопроводов, аммиакопроводов);
- охранный зона линий и сооружений связи;
- водоохранная (рыбоохранная) зона;
- прибрежная защитная полоса;
- зоны санитарной охраны источников питьевого и хозяйственно-бытового водоснабжения, а также устанавливаемые в случаях, предусмотренных Водным кодексом Российской Федерации, в отношении подземных водных объектов зоны специальной охраны;
- зоны затопления и подтопления;
- санитарно-защитная зона;
- зона минимальных расстояний до магистральных или промышленных трубопроводов (газопроводов, нефтепроводов и нефтепродуктопроводов, аммиакопроводов).

2. Ограничения для зон с особыми условиями использования территории установлены в соответствии с действующими нормативами.

№ п/п	Вид зоны	Ограничения в использовании земельных участков и объектов капитального строительства	Основания установления ограничений
1	Защитная зона объекта культурного наследия	Запрещается строительство объектов капитального строительства и их реконструкция, связанная с изменением их параметров (высоты, количества этажей, площади), за исключением строительства и реконструкции линейных объектов.	Приказ управления по охране объектов культурного наследия Воронежской области от 11.11.2019 № 71-01-07/278 «Об утверждении графического описания местоположения границ (с перечнем

2	Охранная зона объектов электроэнергетики (объектов электросетевого хозяйства и объектов по производству электрической энергии)	<p>1. В охранных зонах объектов электросетевого хозяйства, размещенных на земельных участках, запрещается осуществлять любые действия, которые могут нарушить безопасную работу объектов электросетевого хозяйства, в том числе привести к их повреждению или уничтожению, и (или) повлечь причинение вреда жизни, здоровью граждан и имуществу физических или юридических лиц, а также повлечь нанесение экологического ущерба и возникновение пожаров, в том числе:</p> <ul style="list-style-type: none"> - набрасывать на провода и опоры воздушных линий электропередачи посторонние предметы, а также подниматься на опоры воздушных линий электропередачи; - размещать любые объекты и предметы (материалы) в пределах созданных в соответствии с требованиями нормативно-технических документов проходов и подъездов для доступа к объектам электросетевого хозяйства, а также проводить любые работы и возводить сооружения, которые могут препятствовать доступу к объектам электросетевого хозяйства, без создания необходимых для такого доступа проходов и подъездов; - находиться в пределах огороженной территории и помещениях распределительных устройств и подстанций, открывать двери и люки распределительных устройств и подстанций, производить переключения и подключения в электрических сетях (указанное требование не распространяется на работников, занятых выполнением разрешённых в установленном порядке работ), разводить огонь в пределах охранных зон вводных и распределительных устройств, подстанций, воздушных линий электропередачи, а также в охранных зонах кабельных линий электропередачи; - размещать свалки; - производить работы ударными механизмами, сбрасывать тяжести массой свыше 5 тонн, производить сброс и слив едких и коррозионных веществ и горюче-смазочных материалов (в охранных зонах подземных кабельных линий электропередачи). 	<p>координат характерных точек этих границ) защитных зон объектов культурного наследия, расположенных на территории Воронежской области»</p> <p>Постановление Правительства Российской Федерации от 24.02.2009 № 160 «О порядке установления охранных зон объектов электросетевого хозяйства и особых условий использования земельных участков, расположенных в границах таких зон»</p> <p>Постановление Правительства Российской Федерации от 18.11.2013 № 1033 «О порядке установления охранных зон объектов по производству электрической энергии и особых условий использования земельных участков, расположенных в границах таких зон»</p>
---	--	---	---

2. Для объектов электросетевого хозяйства напряжением свыше 1000 вольт, помимо действий, предусмотренных пунктом 1, запрещается:

- складировать или размещать хранилища любых, в том числе горюче-смазочных материалов;
- размещать детские и спортивные площадки, стадионы, рынки, торговые точки, полевые станы, загоны для скота, гаражи и стоянки всех видов машин и механизмов, проводить любые мероприятия, связанные с большим скоплением людей, не занятых выполнением разрешённых в установленном порядке работ (в охранных зонах воздушных линий электропередачи);
- использовать (запускать) любые летательные аппараты, в том числе воздушных змеев, спортивные модели летательных аппаратов (в охранных зонах воздушных линий электропередачи);
- бросать якоря с судов и осуществлять их проход с отданными якорями, цепями, лотами, волокушами и тралями (в охранных зонах подводных кабельных линий электропередачи);
- осуществлять проход судов с поднятыми стрелами кранов и других механизмов (в охранных зонах воздушных линий электропередачи).

3. Без письменного разрешения сетевой организации запрещается:

- строительство, капитальный ремонт, реконструкция или снос зданий и сооружений;
- горные, взрывные, мелиоративные работы, в том числе связанные с временным затоплением земель;
- посадка и вырубка деревьев и кустарников;
- дноуглубительные, землечерпальные и погрузочно-разгрузочные работы, добыча рыбы, других водных животных и растений придонными орудиями лова, устройство водоемов, колка и заготовка льда (в охранных зонах подводных кабельных линий электропередачи);
- проход судов, у которых расстояние по вертикали от верхнего крайнего габарита с грузом или без груза до нижней точки провеса проводов переходов воздушных линий электропередачи через водоёмы менее минимально допустимого расстояния, в том числе с учётом максимального уровня подъёма воды при паводке;

- проезд машин и механизмов, имеющих общую высоту с грузом или без груза от поверхности дороги более 4,5 метра (в охранных зонах воздушных линий электропередачи);
 - земляные работы на глубине более 0,3 метра (на вспахиваемых землях на глубине более 0,45 метра), а также планировка грунта (в охранных зонах подземных кабельных линий электропередачи);
 - полив сельскохозяйственных культур в случае, если высота струи воды может составить свыше 3 метров (в охранных зонах воздушных линий электропередачи);
 - полевые сельскохозяйственные работы с применением сельскохозяйственных машин и оборудования высотой более 4 метров (в охранных зонах воздушных линий электропередачи) или полевые сельскохозяйственные работы, связанные с вспашкой земли (в охранных зонах кабельных линий электропередачи).
4. Для объектов электросетевого хозяйства напряжением до 1000 вольт, помимо действий, предусмотренных пунктом 3, без письменного решения о согласовании сетевых организаций запрещается:
- размещать детские и спортивные площадки, стадионы, рынки, торговые точки, полевые станы, загоны для скота, гаражи и стоянки всех видов машин и механизмов, садовые, огородные земельные участки и иные объекты недвижимости, расположенные в границах территории ведения гражданами садоводства или огородничества для собственных нужд объектов жилищного строительства, в том числе индивидуального (в охранных зонах воздушных линий электропередачи);
 - складировать или размещать хранилища любых, в том числе горюче-смазочных материалов;
 - устраивать причалы для стоянки судов, барж и плавучих кранов, бросать якоря с судов и осуществлять их проход с отланными якорями, цепями, лотами, волокушами и тралами (в охранных зонах подводных кабельных линий электропередачи).
5. В охранных зонах объектов по производству электрической энергии запрещается осуществлять действия, которые могут нарушить безопасную работу объектов, в том числе привести к их повреждению или уничтожению и (или) повлечь причинение вреда

		<p>жизни, здоровью граждан и имуществу физических или юридических лиц, а также нанесение вреда окружающей среде и возникновение пожаров и чрезвычайных ситуаций, а именно:</p> <ul style="list-style-type: none"> - убирать, перемещать, засыпать и повреждать предупреждающие знаки; - размещать кладбища, скотомогильники, захоронения отходов производства и потребления, радиоактивных, химических, взрывчатых, токсичных, отравляющих и ядовитых веществ; - производить сброс и слив едких и коррозионных веществ, в том числе растворов кислот, щелочей и солей, а также горюче-смазочных материалов; - разводить огонь и размещать какие-либо открытые или закрытые источники огня; - проводить работы, размещать объекты и предметы, возводить сооружения, которые могут препятствовать доступу к объектам, без создания необходимых для такого доступа проходов и подъездов; - производить работы ударными механизмами, сбрасывать тяжести массой свыше 5 тонн; - складировать любые материалы, в том числе взрывоопасные, пожароопасные и горюче-смазочные. <p>б. Без письменного согласования владельцев объектов запрещается:</p> <ul style="list-style-type: none"> - размещать детские и спортивные площадки, стадионы, рынки, торговые точки, полевые станы, загоны для скота, гаражи и стоянки всех видов машин и механизмов; - проводить любые мероприятия, связанные с пребыванием людей, не занятых выполнением работ, разрешенных в установленном порядке; - осуществлять горные, взрывные, мелиоративные работы, в том числе связанные с временным затоплением земель. 	
3	Охранная зона трубопроводов (газопроводов, нефтепроводов и нефтепродуктопроводов, аммиакопроводов)	<p>1. В охранных зонах трубопроводов запрещается производить всякого рода действия, могущие нарушить нормальную эксплуатацию трубопроводов либо привести к их повреждению, в частности:</p> <ul style="list-style-type: none"> - перемещать, засыпать и ломать опознавательные и сигнальные знаки, контролировать - измерительные пункты; - открывать люки, калитки и двери необслуживаемых усилительных пунктов кабельной связи, ограждений узлов линейной арматуры, 	<p>Федеральный закон от 31.03.1999 № 69-ФЗ «О газоснабжении в Российской Федерации»</p> <p>«Правила охраны магистральных трубопроводов», утвержденные Минтопэнерго РФ 29.04.1992, Постановлением Госгортехнадзора РФ от 22.04.1992 № 9</p>

	<p>станций катодной и дренажной защиты, линейных и смотровых колодцев и других линейных устройств, открывать и закрывать краны и задвижки, отключать или включать средства связи, энергоснабжения и телемеханики трубопроводов;</p> <p>- уstraивать всякого рода свалки, выливать растворы кислот, солей и щелочей;</p> <p>- разрушать берегоукрепительные сооружения, водопропускные устройства, земляные и иные сооружения (устройства), предохраняющие трубопроводы от разрушения, а прилегающую территорию и окружающую местность - от аварийного разлива транспортируемой продукции;</p> <p>- бросать якоря, проходить с отданными якорями, цепями, лотами, волокушами и тpалами, производить дноуглубительные и землечерпальные работы;</p> <p>- разводить огонь и размещать какие-либо открытые или закрытые источники огня.</p> <p>2. В охранных зонах трубопроводов без письменного разрешения предприятий трубопроводного транспорта запрещается:</p> <ul style="list-style-type: none"> - возводить любые постройки и сооружения; на расстоянии ближе 1000 м от оси аммиакопровода запрещается: строить коллективные сады с жилыми домами, устраивать массовые спортивные соревнования, соревнования с участием зрителей, купания, массовый отдых людей, любительское рыболовство, расположение временных полевых жилищ и станов любого назначения, загоны для скота; - высаживать деревья и кустарники всех видов, складировать корма, удобрения, материалы, сено и солому, располагать конюшни, содержать скот, выделять рыбопромысловые участки, производить добычу рыбы, а также водных животных и растений, устраивать водопой, производить колку и заготовку льда; - соорудить проезды и переезды через трассы трубопроводов, устраивать стоянки автомобильного транспорта, тракторов и механизмов, размещать сады и огороды; - производить мелниоративные земляные работы, соорудить оросительные и осушительные системы; - производить всякого рода открытые и подземные, горные, строительные, монтажные и взрывные работы, планировку грунта. 	<p>Постановление Госгортехнадзора Российской Федерации от 23.11.1994 № 61 «О распространении «Правил охраны на магистральных трубопроводах» на магистральные аммиакопроводы»</p> <p>Постановление Правительства Российской Федерации от 08.09.2017 № 1083 «Об утверждении Правил охраны магистральных газопроводов и о внесении изменений в Положение о представлении в федеральный орган исполнительной власти (его территориальные органы), уполномоченный Правительством Российской Федерации на осуществление государственного кадастрового учета, государственной регистрации прав, ведение Единого государственного реестра недвижимости и предоставление сведений, содержащихся в Едином государственном реестре недвижимости, федеральными органами исполнительной власти, органами государственной власти субъектов Российской Федерации и органами местного самоуправления дополнительных сведений, воспроизводимых на публичных кадастровых картах»</p> <p>Постановление Правительства Российской Федерации от 20.11.2000 № 878 «Об утверждении Правил охраны газораспределительных сетей»</p>
--	---	---

3. В охранных зонах магистральных газопроводов запрещается:
- перемещать, засыпать, повреждать и разрушать контрольно-измерительные и контрольно-диагностические пункты, предупредительные надписи, опознавательные и сигнальные знаки местонахождения магистральных газопроводов;
 - открывать двери и люки необслуживаемых усилительных пунктов на кабельных линиях связи, калитки ограждений узлов линейной арматуры, двери установок электрохимической защиты, люки линейных и смотровых колодцев, открывать и закрывать краны, задвижки, отключать и включать средства связи, энергооборудования, устройства телемеханики магистральных газопроводов;
 - устраивать свалки, осуществлять сброс и слив едких и коррозионно-агрессивных веществ и горюче-смазочных материалов;
 - складировать любые материалы, в том числе горюче-смазочные, или размещать хранилища любых материалов;
 - повреждать берегозащитные, водовыпускные сооружения, земляные и иные сооружения (устройства), предохраняющие магистральный газопровод от разрушения;
 - осуществлять постановку судов и плавучих объектов на якорь, добычу морских млекопитающих, рыболовство придонными орудиями добычи (вылова) водных биологических ресурсов, плавание с вытравленной якорь-цепью;
 - проводить дноуглубительные и другие работы, связанные с изменением дна и берегов водных объектов, за исключением работ, необходимых для технического обслуживания объекта магистрального газопровода;
 - проводить работы с использованием ударно-импульсных устройств и вспомогательных механизмов, сбрасывать грузы;
 - осуществлять рекреационную деятельность (кроме деятельности по размещению туристских стоянок), разводить костры и размещать источники огня;
 - огораживать и перегораживать охранные зоны;
 - размещать какие-либо здания, строения, сооружения, не относящиеся к объектам, указанным в пункте 2 Правил, за исключением объектов, указанных в подпунктах «д» – «к» и «м» пункта 6 Правил, утвержденных Постановлением Правительства РФ от 08.09.2017 № 1083;

	<p>- осуществлять несанкционированное подключение (присоединение) к магистральному газопроводу.</p> <p>4. В охранных зонах магистральных газопроводов без письменного разрешения собственника магистрального газопровода или организации, эксплуатирующей магистральный газопровод не допускается:</p> <ul style="list-style-type: none"> - проведение горных, взрывных, строительных, монтажных, мелиоративных работ, в том числе работ, связанных с затоплением земель; - осуществление посадки и вырубки деревьев и кустарников; - проведение погрузочно-разгрузочных работ, устройство водопоев скота, колка и заготовка льда; - проведение земляных работ на глубине более чем 0,3 метра, планировка грунта; - сооружение заград на реках и ручьях; - складирование кормов, удобрений, сена, соломы, размещение полевых станков и загонов для скота; - размещение туристских стоянок; - размещение гаражей, стоянок и парковок транспортных средств; - сооружение проездов через магистральные газопроводы; - прокладка инженерных коммуникаций; - проведение инженерных изысканий, связанных с бурением скважин и устройством шурфов; - устройство причалов для судов и пляжей; - проведение работ на объектах транспортной инфраструктуры, находящихся на территории охранной зоны; - проведение работ, связанных с временным затоплением земель, не относящихся к землям сельскохозяйственного назначения. <p>5. В границах охранной зоны газораспределительных сетей запрещается:</p> <ul style="list-style-type: none"> - строить объекты жилищно-гражданского и производственного назначения; - сносить и реконструировать мосты, коллекторы, автомобильные и железные дороги с расположенными на них газораспределительными сетями без предварительного выноса этих газопроводов по согласованию с эксплуатационными
--	--

	<p>организациями;</p> <ul style="list-style-type: none"> - разрушать берегоукрепительные сооружения, водопропускные устройства, земляные и иные сооружения, предохраняющие газораспределительные сети от разрушений; - перемещать, повреждать, засыпать и уничтожать опознавательные знаки, контрольно-измерительные пункты и другие устройства газораспределительных сетей; - устраивать свалки и склады, разливать растворы кислот, солей, щелочей и других химически активных веществ; - огораживать и перегораживать охранные зоны, препятствовать доступу персонала эксплуатационных организаций к газораспределительным сетям, проведению обслуживания и устранению повреждений газораспределительных сетей; - разводить огонь и размещать источники огня; - рыть погребя, копать и обрабатывать почву сельскохозяйственными и мелиоративными орудиями и механизмами на глубину более 0,3 метра; - открывать калитки и двери газорегуляторных пунктов, станций катодной и дренажной защиты, люки подземных колодцев, включать или отключать электроснабжение средств связи, освещения и систем телемеханики; - набрасывать, приставлять и привязывать к опорам и надземным газопроводам, ограждениям и зданиям газораспределительных сетей посторонние предметы, лестницы, влезать на них; - самовольно подключаться к газораспределительным сетям. 	
4	<p>Охранная зона линий и сооружений связи</p> <p>В пределах охранной зоны подземной кабельной линии связи или линии радиофикации запрещается:</p> <ul style="list-style-type: none"> - раскопка грунта при помощи ударных инструментов (ломов, кирк, клиньев и пневматических инструментов); - разработка мерзлого грунта с применением ударных механизмов. <p>Без письменного согласия и присутствия представителей предприятий, эксплуатирующих линии связи и линии радиофикации, запрещается:</p> <ul style="list-style-type: none"> - осуществлять всякого рода строительные, монтажные и взрывные работы, планировку грунта землеройными механизмами (за исключением зон песчаных барханов) и земляные работы (за исключением вспашки на глубину не более 0,3 метра); 	<p>Постановление Правительства Российской Федерации от 09.06.1995 № 578 «Об утверждении Правил охраны линий и сооружений связи Российской Федерации»</p>

- производить геолого-съёмочные, поисковые, геодезические и другие изыскательские работы, которые связаны с бурением скважин, шурфованием, взятием проб грунта, осуществлением взрывных работ;
 - производить посадку деревьев, располагать полевые станы, содержать скот, складировать материалы, корма и удобрения, жечь костры, устраивать стрельбища;
 - устраивать проезды и стоянки автотранспорта, тракторов и механизмов, провозить негабаритные грузы под проводами воздушных линий связи и линий радиодификации, строить каналы (арьки), устраивать заграждения и другие препятствия;
 - устраивать причалы для стоянки судов, барж и плавучих кранов, производить погрузочно-разгрузочные, подводно-технические, дноуглубительные и землечерпательные работы, выделять рыбопромысловые участки, производить добычу рыбы, других водных животных, а также водных растений придонными орудиями лова, устраивать водопой, производить колку и заготовку льда. Судам и другим плавучим средствам запрещается бросать якоря, проходить с отданными якорями, цепями, лотами, волокушами и тралями;
 - производить строительство и реконструкцию линий электропередач, радиостанций и других объектов, излучающих электромагнитную энергию и оказывающих опасное воздействие на линии связи и линии радиодификации;
 - производить защиту подземных коммуникаций от коррозии без учета проходящих подземных кабельных линий связи.
- Запрещается производить всякого рода действия, которые могут нарушить нормальную работу линий связи и линий радиодификации, в частности:
- производить снос и реконструкцию зданий и мостов, осуществлять переустройство коллекторов, туннелей метрополитена и железных дорог, где проложены кабели связи, установлены столбы воздушных линий связи и линий радиодификации, размещены технические сооружения радиорелейных станций, кабельные ящики и распределительные коробки, без предварительного выноса заказчиками (застройщиками) линий и сооружений связи, линий и сооружений радиодификации по согласованию с предпринятиями, в

		<p>ведении которых находятся эти линии и сооружения;</p> <ul style="list-style-type: none"> - производить засыпку трасс подземных кабельных линий связи, устраивать на этих трассах временные склады, стоки химически активных веществ и свалки промышленных, бытовых и прочих отходов, ломать замерные, сигнальные, предупредительные знаки и телефонные колодцы; - открывать двери и люки необслуживаемых усилительных и регенерационных пунктов (наземных и подземных) и радиорелейных станций, кабельных колодцев телефонной канализации, распределительных шкафов и кабельных ящиков, а также подключаться к линиям связи (за исключением лиц, обслуживающих эти линии); - огораживать трассы линий связи, препятствуя свободному доступу к ним технического персонала; - самовольно подключаться к абонентской телефонной линии и линии радиосвязи в целях пользования услугами связи; - совершать иные действия, которые могут причинить повреждения сооружениям связи и радиосвязи (повредить опоры и арматуру воздушных линий связи, обрывать провода, набрасывать на них посторонние предметы и другое). 	
5	Водоохранная зона	<p>В границах водоохранной зоны запрещается:</p> <ul style="list-style-type: none"> - использование сточных вод в целях регулирования плодородия почв; - размещение кладбищ, скотомогильников, объектов размещения отходов производства и потребления, химических, взрывчатых, токсичных, отравляющих и ядовитых веществ, пунктов захоронения радиоактивных отходов; - осуществление авиационных мер по борьбе с вредными организмами; - движение и стоянка транспортных средств (кроме специальных транспортных средств), за исключением их движения по дорогам и стоянки на дорогах и в специально оборудованных местах, имеющих твердое покрытие; - строительство и реконструкция автозаправочных станций, складов горюче-смазочных материалов (за исключением случаев, если автозаправочные станции, склады горюче-смазочных материалов размещены на территориях портов, инфраструктуры внутренних водных путей, в том числе баз (сооружений) для стоянки 	Водный кодекс Российской Федерации

	<p>маломерных судов, объектов органов федеральной службы безопасности), станций технического обслуживания, используемых для технического осмотра и ремонта транспортных средств, осуществление мойки транспортных средств;</p> <ul style="list-style-type: none"> - размещение специализированных хранилищ пестицидов и агрохимикатов, применение пестицидов и агрохимикатов; - сброс сточных, в том числе дренажных, вод; - разведка и добыча общераспространенных полезных ископаемых (за исключением случаев, если разведка и добыча общераспространенных полезных ископаемых осуществляются пользователями недр, осуществляющими разведку и добычу иных видов полезных ископаемых, в границах предоставленных им в соответствии с законодательством Российской Федерации о недрах горных отводов и (или) геологических отводов на основании утвержденного технического проекта в соответствии со ст. 19.1 Закона Российской Федерации от 21 февраля 1992 года № 2395-1 «О недрах»). 	
<p>Рыбоохранная зона</p>	<p>В границах рыбоохранной зоны запрещается:</p> <ul style="list-style-type: none"> - использование сточных вод в целях регулирования плодородия почв; - размещение кладбищ, скотомогильников, объектов размещения отходов производства и потребления, химических, взрывчатых, токсичных, отравляющих и ядовитых веществ, пунктов захоронения радиоактивных отходов; - осуществление авиационных мер по борьбе с вредными организмами; - движение и стоянка транспортных средств (кроме специальных транспортных средств), за исключением их движения по дорогам и стоянки на дорогах и в специально оборудованных местах, имеющих твердое покрытие; - размещение автозаправочных станций, складов горюче-смазочных материалов (за исключением случаев, если автозаправочные станции, склады горюче-смазочных материалов размещены на территориях портов, судостроительных и судоремонтных организаций, инфраструктуры внутренних водных путей при условии соблюдения требований законодательства в области охраны окружающей среды и Водного кодекса Российской Федерации), станций технического обслуживания, используемых 	<p>Постановление Правительства Российской Федерации от 06.10.2008 № 743 «Об утверждении Правил установления рыбоохранных зон»</p>

		<p>для технического осмотра и ремонта транспортных средств, осуществление мойки транспортного средства;</p> <ul style="list-style-type: none"> - размещение специализированных хранилищ пестицидов и агрохимикатов, применение пестицидов и агрохимикатов; - сброс сточных, в том числе дренажных, вод; - разведка и добыча общераспространенных полезных ископаемых (за исключением случаев, если разведка и добыча общераспространенных полезных ископаемых осуществляются пользователями недр, осуществляющими разведку и добычу иных видов полезных ископаемых, в границах предоставленных им в соответствии с законодательством Российской Федерации о недрах горных отводов и (или) геологических отводов на основании утвержденного технического проекта в соответствии со статьей 19.1 Закона Российской Федерации «О недрах»); - распашка земель; - размещение отвалов размываемых грунтов; - выпас сельскохозяйственных животных и организация для них летних лагерей, ванн. 	
6	Прибрежная защитная полоса	<p>В границах прибрежных защитных полос запрещается:</p> <ul style="list-style-type: none"> - использование сточных вод в целях регулирования плодородия почв; - размещение кладбищ, скотомогильников, объектов размещения отходов производства и потребления, химических, взрывчатых, токсичных, отравляющих и ядовитых веществ, пунктов захоронения радиоактивных отходов; - осуществление авиационных мер по борьбе с вредными организмами; - движение и стоянка транспортных средств (кроме специальных транспортных средств), за исключением их движения по дорогам и стоянки на дорогах и в специально оборудованных местах, имеющих твердое покрытие; - строительство и реконструкция автозаправочных станций, складов горюче-смазочных материалов (за исключением случаев, если автозаправочные станции, склады горюче-смазочных материалов размещены на территориях портов, инфраструктуры внутренних водных путей, в том числе баз (сооружений) для стоянки маломерных судов, объектов органов федеральной службы безопасности), станций технического обслуживания, используемых 	Водный кодекс Российской Федерации

		<p>для технического осмотра и ремонта транспортных средств, осуществление мойки транспортных средств;</p> <ul style="list-style-type: none"> - размещение специализированных хранилищ пестицидов и агрохимикатов, применение пестицидов и агрохимикатов; - сброс сточных, в том числе дренажных, вод; - разведка и добыча общераспространенных полезных ископаемых (за исключением случаев, если разведка и добыча общераспространенных полезных ископаемых осуществляются пользователями недр, осуществляющими разведку и добычу иных видов полезных ископаемых, в границах предоставленных им в соответствии с законодательством Российской Федерации о недрах горных отводов и (или) геологических отводов на основании утвержденного технического проекта в соответствии со ст. 19.1 Закона Российской Федерации от 21 февраля 1992 года № 2395-1 «О недрах»); - распашка земель; - размещение отвалов размываемых грунтов; - выпас сельскохозяйственных животных и организация для них летних лагерей, ванн. 	
7	<p>Зоны санитарной охраны источников питьевого и хозяйственно-бытового водоснабжения, а также устанавливаемые в случаях, предусмотренных Водным кодексом Российской Федерации, в отношении подземных водных объектов зоны специальной охраны</p>	<p>В зоне санитарной охраны источников питьевого и хозяйственно-бытового водоснабжения запрещается сброс сточных, в том числе дренажных, вод.</p> <p>На территории зоны санитарной охраны подземных источников водоснабжения:</p> <ol style="list-style-type: none"> 1. В первом поясе не допускается: <ul style="list-style-type: none"> - посадка высокоствольных деревьев; - все виды строительства, не имеющие непосредственного отношения к эксплуатации, реконструкции и расширению водопроводных сооружений, в том числе прокладка трубопроводов различного назначения; - размещение жилых и хозяйственно-бытовых зданий; - проживание людей; - применение ядохимикатов и удобрений. 2. Во втором поясе запрещено: <ul style="list-style-type: none"> - закачка отработанных вод в подземные горизонты, подземное складирование твердых отходов и разработка недр земли; - размещение кладбищ, скотомогильников, полей ассенизации, 	<p>Водный кодекс Российской Федерации</p> <p>СанПиН 2.1.4.1110-02 «Зоны санитарной охраны источников водоснабжения и водопроводов питьевого назначения»</p>

полей фильтрации, навозохранилищ, силосных траншей, животноводческих и птицеводческих предприятий и других объектов, обуславливающих опасность микробного загрязнения подземных вод;

- применение удобрений и ядохимикатов;
- рубка леса главного пользования и реконструкции;
- размещение складов горюче-смазочных материалов, ядохимикатов и минеральных удобрений, накопителей промстоков, шламоохранилищ и других объектов, обуславливающих опасность химического загрязнения подземных вод.

Бурение новых скважин и новое строительство, связанное с нарушением почвенного покрова, производится при обязательном согласовании с центром государственного санитарно-эпидемиологического надзора.

3. В третьем поясе запрещено:

- закачка отработанных вод в подземные горизонты, подземное складирование твёрдых отходов и разработка недр земли;
- размещение складов горюче-смазочных материалов, ядохимикатов и минеральных удобрений, накопителей промстоков, шламоохранилищ и других объектов, обуславливающих опасность химического загрязнения подземных вод. Размещение таких объектов допускается в пределах третьего пояса зоны санитарной охраны только при использовании защищённых подземных вод, при условии выполнения специальных мероприятий по защите водоносного горизонта от загрязнения при наличии санитарно-эпидемиологического заключения центра государственного санитарно-эпидемиологического надзора, выданного с учётом заключения органов геологического контроля.

Бурение новых скважин и новое строительство, связанное с нарушением почвенного покрова, производится при обязательном согласовании с центром государственного санитарно-эпидемиологического надзора.

На территории зоны санитарной охраны поверхностных источников водоснабжения:

1. В первом поясе не допускается:

- посадка высокоствольных деревьев;

	<ul style="list-style-type: none"> - все виды строительства, не имеющие непосредственного отношения к эксплуатации, реконструкции и расширению водопроводных сооружений, в том числе прокладка трубопроводов различного назначения; - размещение жилых и хозяйственно-бытовых зданий; - проживание людей; - применение ядохимикатов и удобрений; - спуск любых сточных вод, в том числе сточных вод водного транспорта; - купание, стирка белья, водопой скота и другие виды водопользования, оказывающие влияние на качество воды. <p>2. Во втором поясе не допускается:</p> <ul style="list-style-type: none"> - рубка леса главного пользования и реконструкции, а также закрепление за лесозаготовительными предприятиями древесины на корню и лесосечного фонда долгосрочного пользования (допускается только рубки ухода и санитарные рубки леса); - расположение стойбищ и выпас скота, а также всякое другое использование водоема и земельных участков, лесных угодий в пределах прибрежной полосы шириной не менее 500 м, которое может привести к ухудшению качества или уменьшению количества воды источника водоснабжения; - отведение сточных вод в зоне водосбора источника водоснабжения, включая его притоки, не отвечающих гигиеническим требованиям к охране поверхностных вод; - размещение кладбищ, скотомогильников, полей ассенизации, полей фильтрации, навозохранилищ, силосных траншей, животноводческих и птицеводческих предприятий и других объектов, обуславливающих опасность микробного загрязнения подземных вод; - применение удобрений и ядохимикатов; - рубка леса главного пользования и реконструкции; - сброс промышленных, сельскохозяйственных, городских и ливневых сточных вод, содержание в которых химических веществ и микроорганизмов превышает установленные санитарными правилами гигиенические нормативы качества воды (с учетом Определения Верховного Суда РФ от 25.09.2014 № АПЛ14-393); - размещение складов горюче-смазочных материалов, ядохимикатов
--	--

	<p>и минеральных удобрений, накопителей промстоков, шламоохранилищ и других объектов, обуславливающих опасность химического загрязнения подземных вод.</p>
	<p>Регулирование отведения территории для нового строительства жилых, промышленных и сельскохозяйственных объектов, а также согласование изменений технологий действующих предприятий, связанных с повышением степени опасности загрязнения сточными водами источника водоснабжения производится при согласовании с центром государственного санитарно-эпидемиологического надзора.</p> <p>Все работы, в том числе добыча песка, гравия, донноуглубительные, в пределах акватории зоны санитарной охраны допускаются по согласованию с центром государственного санитарно - эпидемиологического надзора лишь при обосновании гидрологическими расчетами отсутствия ухудшения качества воды в створе водозабора.</p> <p>Использование химических методов борьбы с эвтрофикацией водоемов допускается при условии применения препаратов, имеющих положительное санитарно - эпидемиологическое заключение государственной санитарно - эпидемиологической службы Российской Федерации.</p> <p>Использование источников водоснабжения в пределах второго пояса зоны санитарной охраны для купания, туризма, водного спорта и рыбной ловли допускается в установленных местах при условии соблюдения гигиенических требований к охране поверхностных вод, а также гигиенических требований к зонам рекреации водных объектов.</p>
	<p>3. В третьем поясе не допускается отведение сточных вод в зоне водосбора источника водоснабжения, включая его притоки, не отвечающих гигиеническим требованиям к охране поверхностных вод.</p> <p>Регулирование отведения территории для нового строительства жилых, промышленных и сельскохозяйственных объектов, а также согласование изменений технологий действующих предприятий, связанных с повышением степени опасности загрязнения сточными водами источника водоснабжения производится при согласовании с</p>

		<p>центром государственного санитарно-эпидемиологического надзора.</p> <p>Все работы, в том числе добыча песка, гравия, донноуглубительные, в пределах акватории зоны санитарной охраны допускаются по согласованию с центром государственного санитарно-эпидемиологического надзора лишь при обосновании гидрологическими расчетами отсутствия ухудшения качества воды в створе водозабора.</p> <p>Использование химических методов борьбы с эвтрофикацией водоемов допускается при условии применения препаратов, имеющих положительное санитарно-эпидемиологическое заключение государственной санитарно-эпидемиологической службы Российской Федерации.</p>	
8	<p>Зоны затопления и подтопления</p>	<p>В зонах затопления и подтопления запрещается:</p> <ul style="list-style-type: none"> - размещение новых населенных пунктов и строительство объектов капитального строительства без обеспечения инженерной защиты таких населенных пунктов и объектов от затопления, подтопления; - использование сточных вод в целях регулирования плодородия почв; - размещение кладбищ, скотомогильников, объектов размещения отходов производства и потребления, химических, взрывчатых, токсичных, отравляющих и ядовитых веществ, пунктов хранения и захоронения радиоактивных отходов; - осуществление авиационных мер по борьбе с вредными организмами. 	<p>Водный кодекс Российской Федерации</p>
9	<p>Санитарно-защитная зона</p>	<p>В границах санитарно-защитной зоны не допускается использование земельных участков в целях:</p> <ul style="list-style-type: none"> - размещения жилой застройки, объектов образовательного и медицинского назначения, спортивных сооружений открытого типа, организаций отдыха детей и их оздоровления, зон рекреационного назначения и для ведения садоводства; - размещения объектов для производства и хранения лекарственных средств, объекты пищевых отраслей промышленности, оптовых складов продовольственного сырья и пищевой продукции, комплексов водопроводных сооружений для подготовки и хранения питьевой воды, использования земельных участков в целях производства, хранения и переработки сельскохозяйственной 	<p>Постановление Правительства Российской Федерации от 03.03.2018 № 222 «Об утверждении Правил установления санитарно-защитных зон и использования земельных участков, расположенных в границах санитарно-защитных зон»</p>

		<p>продукции, предназначенной для дальнейшего использования в качестве пищевой продукции, если химическое, физическое и (или) биологическое воздействие объекта, в отношении которого установлена санитарно-защитная зона, приведет к нарушению качества и безопасности таких средств, сырья, воды и продукции в соответствии с установленными требованиями.</p>	
10	<p>Зона минимальных расстояний до магистральных или промышленных трубопроводов (газопроводов, нефтепроводов и нефтепродуктопроводов, аммиакопроводов)</p>	<p>Перечень ограничений использования земельных участков в границах зоны минимальных расстояний до магистральных или промышленных трубопроводов определяется Правительством РФ в положении о данном виде зоны с особыми условиями использования территории.</p>	

Приложение №1
к правилам землепользования и застройки
Ольховатского городского поселения
Ольховатского муниципального района
Воронежской области

СВЕДЕНИЯ О ГРАНИЦАХ ТЕРРИТОРИАЛЬНЫХ ЗОН,
СОДЕРЖАЩИЕ ГРАФИЧЕСКОЕ ОПИСАНИЕ МЕСТОПОЛОЖЕНИЯ
ГРАНИЦ ТЕРРИТОРИАЛЬНЫХ ЗОН, ПЕРЕЧЕНЬ КООРДИНАТ
ХАРАКТЕРНЫХ ТОЧЕК ГРАНИЦ ТЕРРИТОРИАЛЬНЫХ ЗОН
РАБОЧЕГО ПОСЁЛКА ОЛЬХОВАТКА

ОПИСАНИЕ МЕСТОПОЛОЖЕНИЯ ГРАНИЦ

Зона застройки индивидуальными жилыми домами - Ж1

(наименование объекта, местоположение границ которого описано
(далее объект))

Раздел 1

Сведения об объекте		
№ п/п	Характеристики объекта	Описание характеристик
1	2	3
1	Местоположение объекта	Воронежская область, Ольховатский муниципальный район, Ольховатское городское поселение, рабочий посёлок Ольховатка
2	Площадь объекта \pm величина погрешности определения площади ($P \pm \text{Дельта } P$)	2077926 \pm 5045 м ²
3	Иные характеристики объекта	-

Раздел 2

Сведения о местоположении границ объекта					
1. Система координат: МСК - 36, зона 1					
2. Сведения о характерных точках границ объекта					
Обозначение характерных точек границ	Координаты, м		Метод определения координат характерной точки	Средняя квадратическая погрешность положения характерной точки (M _t), м	Описание обозначения точки на местности (при наличии)
	X	Y			
1	2	3	4	5	6
1	360704.60	1306085.94	Картометрический	1.00	-
2	360512.96	1306359.91	Картометрический	1.00	-
3	360475.35	1306398.45	Картометрический	1.00	-
4	360465.71	1306405.69	Картометрический	1.00	-
5	360547.45	1306423.67	Картометрический	1.00	-
6	360525.35	1306508.68	Картометрический	1.00	-
7	360503.49	1306631.33	Картометрический	1.00	-
8	360499.70	1306630.52	Картометрический	1.00	-
9	360495.69	1306653.53	Картометрический	1.00	-
10	360498.48	1306654.05	Картометрический	1.00	-
11	360495.87	1306672.09	Картометрический	1.00	-
12	360473.77	1306670.97	Картометрический	1.00	-
13	360472.18	1306683.55	Картометрический	1.00	-
14	360436.38	1306677.24	Картометрический	1.00	-
15	360398.52	1306669.71	Картометрический	1.00	-
16	360399.19	1306665.91	Картометрический	1.00	-
17	360349.72	1306659.29	Картометрический	1.00	-
18	360347.42	1306676.26	Картометрический	1.00	-
19	360220.80	1306661.50	Картометрический	1.00	-
20	360216.17	1306674.07	Картометрический	1.00	-
21	360166.53	1306669.37	Картометрический	1.00	-
22	360126.25	1306666.99	Картометрический	1.00	-
23	360126.40	1306660.52	Картометрический	1.00	-
24	360129.07	1306634.75	Картометрический	1.00	-
25	360133.14	1306635.00	Картометрический	1.00	-
26	360164.70	1306635.52	Картометрический	1.00	-
27	360166.33	1306604.18	Картометрический	1.00	-
28	360159.91	1306604.19	Картометрический	1.00	-
29	360160.16	1306596.55	Картометрический	1.00	-
30	360134.85	1306595.49	Картометрический	1.00	-
31	360132.87	1306595.39	Картометрический	1.00	-
32	360133.72	1306581.52	Картометрический	1.00	-
33	360135.03	1306540.99	Картометрический	1.00	-
34	360136.67	1306500.33	Картометрический	1.00	-
35	360137.90	1306459.54	Картометрический	1.00	-
36	360139.35	1306419.87	Картометрический	1.00	-
37	360140.50	1306417.83	Картометрический	1.00	-

1	2	3	4	5	6
38	360148.80	1306403.17	Картометрический	1.00	-
39	360472.84	1305929.78	Картометрический	1.00	-
1	360704.60	1306085.94	Картометрический	1.00	-
40	360707.42	1306787.17	Картометрический	1.00	-
41	360682.38	1306979.51	Картометрический	1.00	-
42	360671.73	1307013.41	Картометрический	1.00	-
43	360654.88	1307045.93	Картометрический	1.00	-
44	360458.44	1307017.68	Картометрический	1.00	-
45	360472.71	1306962.55	Картометрический	1.00	-
46	360481.47	1306872.94	Картометрический	1.00	-
47	360493.42	1306802.22	Картометрический	1.00	-
48	360497.42	1306758.93	Картометрический	1.00	-
49	360502.59	1306736.00	Картометрический	1.00	-
40	360707.42	1306787.17	Картометрический	1.00	-
50	360564.37	1307386.09	Картометрический	1.00	-
51	360555.11	1307426.25	Картометрический	1.00	-
52	360559.04	1307427.54	Картометрический	1.00	-
53	360552.71	1307447.95	Картометрический	1.00	-
54	360524.41	1307439.12	Картометрический	1.00	-
55	360521.34	1307446.82	Картометрический	1.00	-
56	360492.75	1307435.40	Картометрический	1.00	-
57	360506.81	1307402.83	Картометрический	1.00	-
58	360534.79	1307415.36	Картометрический	1.00	-
59	360544.82	1307380.76	Картометрический	1.00	-
50	360564.37	1307386.09	Картометрический	1.00	-
60	360093.27	1306319.65	Картометрический	1.00	-
61	360093.48	1306323.18	Картометрический	1.00	-
62	360096.38	1306343.04	Картометрический	1.00	-
63	360099.63	1306362.85	Картометрический	1.00	-
64	360102.03	1306382.76	Картометрический	1.00	-
65	360104.35	1306402.67	Картометрический	1.00	-
66	360107.22	1306424.08	Картометрический	1.00	-
67	360108.65	1306435.43	Картометрический	1.00	-
68	360113.61	1306444.97	Картометрический	1.00	-
69	360114.85	1306498.72	Картометрический	1.00	-
70	360111.86	1306499.28	Картометрический	1.00	-
71	360108.68	1306511.81	Картометрический	1.00	-
72	360113.31	1306513.61	Картометрический	1.00	-
73	360106.14	1306583.07	Картометрический	1.00	-
74	360103.42	1306583.01	Картометрический	1.00	-
75	360102.66	1306593.26	Картометрический	1.00	-
76	360099.15	1306617.82	Картометрический	1.00	-
77	360095.14	1306653.41	Картометрический	1.00	-
78	360091.70	1306668.26	Картометрический	1.00	-
79	360090.17	1306674.27	Картометрический	1.00	-

1	2	3	4	5	6
80	360086.82	1306680.64	Картометрический	1.00	-
81	360089.11	1306681.97	Картометрический	1.00	-
82	360086.06	1306716.79	Картометрический	1.00	-
83	360081.20	1306762.64	Картометрический	1.00	-
84	360080.21	1306771.56	Картометрический	1.00	-
85	360077.62	1306796.38	Картометрический	1.00	-
86	360073.34	1306836.15	Картометрический	1.00	-
87	360071.66	1306847.40	Картометрический	1.00	-
88	360071.00	1306851.18	Картометрический	1.00	-
89	360069.50	1306859.29	Картометрический	1.00	-
90	360066.14	1306895.73	Картометрический	1.00	-
91	360063.70	1306915.58	Картометрический	1.00	-
92	360060.90	1306938.13	Картометрический	1.00	-
93	360060.23	1306938.14	Картометрический	1.00	-
94	360059.84	1306947.08	Картометрический	1.00	-
95	360056.41	1306975.00	Картометрический	1.00	-
96	360050.02	1307019.96	Картометрический	1.00	-
97	360048.52	1307027.91	Картометрический	1.00	-
98	360046.66	1307054.44	Картометрический	1.00	-
99	360042.76	1307092.93	Картометрический	1.00	-
100	360039.37	1307111.83	Картометрический	1.00	-
101	360037.62	1307111.87	Картометрический	1.00	-
102	360037.58	1307118.57	Картометрический	1.00	-
103	360029.16	1307119.33	Картометрический	1.00	-
104	359979.70	1307120.14	Картометрический	1.00	-
105	359912.24	1307118.76	Картометрический	1.00	-
106	359912.35	1307111.46	Картометрический	1.00	-
107	359893.35	1307111.65	Картометрический	1.00	-
108	359893.26	1307117.24	Картометрический	1.00	-
109	359867.71	1307116.40	Картометрический	1.00	-
110	359866.51	1307116.40	Картометрический	1.00	-
111	359833.46	1307114.94	Картометрический	1.00	-
112	359832.26	1307114.94	Картометрический	1.00	-
113	359814.58	1307114.33	Картометрический	1.00	-
114	359811.82	1307178.41	Картометрический	1.00	-
115	359826.94	1307182.61	Картометрический	1.00	-
116	359873.73	1307189.63	Картометрический	1.00	-
117	359866.68	1307230.26	Картометрический	1.00	-
118	359866.32	1307236.77	Картометрический	1.00	-
119	359865.64	1307242.34	Картометрический	1.00	-
120	360010.95	1307264.13	Картометрический	1.00	-
121	360009.58	1307273.59	Картометрический	1.00	-
122	360014.50	1307274.96	Картометрический	1.00	-
123	360014.07	1307279.98	Картометрический	1.00	-
124	360009.45	1307311.01	Картометрический	1.00	-
125	360004.71	1307339.15	Картометрический	1.00	-
126	359997.14	1307383.99	Картометрический	1.00	-
127	359994.28	1307384.46	Картометрический	1.00	-

1	2	3	4	5	6
128	359991.97	1307383.96	Картометрический	1.00	-
129	359989.24	1307382.84	Картометрический	1.00	-
130	359985.43	1307392.08	Картометрический	1.00	-
131	359971.99	1307384.55	Картометрический	1.00	-
132	359950.79	1307377.69	Картометрический	1.00	-
133	359949.58	1307388.47	Картометрический	1.00	-
134	359925.14	1307390.16	Картометрический	1.00	-
135	359924.94	1307396.38	Картометрический	1.00	-
136	359882.42	1307399.16	Картометрический	1.00	-
137	359882.09	1307407.11	Картометрический	1.00	-
138	359852.07	1307405.90	Картометрический	1.00	-
139	359822.40	1307414.31	Картометрический	1.00	-
140	359811.59	1307426.63	Картометрический	1.00	-
141	359803.34	1307525.64	Картометрический	1.00	-
142	359802.65	1307568.46	Картометрический	1.00	-
143	359780.45	1307567.14	Картометрический	1.00	-
144	359775.99	1307584.59	Картометрический	1.00	-
145	359775.09	1307589.50	Картометрический	1.00	-
146	359772.77	1307605.26	Картометрический	1.00	-
147	359770.86	1307613.40	Картометрический	1.00	-
148	359769.02	1307621.92	Картометрический	1.00	-
149	359766.56	1307636.90	Картометрический	1.00	-
150	359782.21	1307636.66	Картометрический	1.00	-
151	359779.04	1307646.47	Картометрический	1.00	-
152	359781.41	1307648.97	Картометрический	1.00	-
153	359768.82	1307657.34	Картометрический	1.00	-
154	359735.40	1307677.92	Картометрический	1.00	-
155	359700.56	1307696.74	Картометрический	1.00	-
156	359686.16	1307704.55	Картометрический	1.00	-
157	359554.80	1307662.94	Картометрический	1.00	-
158	359574.80	1307587.04	Картометрический	1.00	-
159	359620.91	1307581.94	Картометрический	1.00	-
160	359623.00	1307568.85	Картометрический	1.00	-
161	359592.17	1307534.99	Картометрический	1.00	-
162	359435.77	1307484.53	Картометрический	1.00	-
163	359406.49	1307481.91	Картометрический	1.00	-
164	359389.54	1307507.98	Картометрический	1.00	-
165	359371.70	1307555.54	Картометрический	1.00	-
166	359357.84	1307625.93	Картометрический	1.00	-
167	359358.75	1307674.98	Картометрический	1.00	-
168	359360.90	1307715.89	Картометрический	1.00	-
169	359358.13	1307738.70	Картометрический	1.00	-
170	359342.11	1307801.47	Картометрический	1.00	-
171	359326.89	1307861.75	Картометрический	1.00	-
172	359285.37	1307843.84	Картометрический	1.00	-
173	359283.92	1307831.01	Картометрический	1.00	-
174	359256.22	1307816.97	Картометрический	1.00	-
175	359253.57	1307780.17	Картометрический	1.00	-

1	2	3	4	5	6
176	359246.36	1307775.24	Картометрический	1.00	-
177	359235.74	1307773.72	Картометрический	1.00	-
178	359233.15	1307731.92	Картометрический	1.00	-
179	359220.34	1307688.69	Картометрический	1.00	-
180	359211.70	1307649.25	Картометрический	1.00	-
181	359192.27	1307624.92	Картометрический	1.00	-
182	359162.78	1307603.96	Картометрический	1.00	-
183	359149.21	1307588.59	Картометрический	1.00	-
184	359116.65	1307536.94	Картометрический	1.00	-
185	359119.17	1307481.16	Картометрический	1.00	-
186	359098.21	1307433.96	Картометрический	1.00	-
187	359041.66	1307334.36	Картометрический	1.00	-
188	359006.99	1307267.03	Картометрический	1.00	-
189	358995.98	1307213.42	Картометрический	1.00	-
190	358996.28	1307045.60	Картометрический	1.00	-
191	359007.54	1306951.53	Картометрический	1.00	-
192	359045.32	1306898.60	Картометрический	1.00	-
193	359036.24	1306862.28	Картометрический	1.00	-
194	359007.50	1306858.71	Картометрический	1.00	-
195	359007.41	1306851.40	Картометрический	1.00	-
196	359036.60	1306854.75	Картометрический	1.00	-
197	359037.24	1306846.27	Картометрический	1.00	-
198	359033.06	1306793.73	Картометрический	1.00	-
199	359035.54	1306758.79	Картометрический	1.00	-
200	359047.50	1306732.76	Картометрический	1.00	-
201	359067.31	1306719.49	Картометрический	1.00	-
202	359093.82	1306694.60	Картометрический	1.00	-
203	359123.13	1306679.54	Картометрический	1.00	-
204	359231.13	1306689.08	Картометрический	1.00	-
205	359232.93	1306673.14	Картометрический	1.00	-
206	359235.21	1306658.74	Картометрический	1.00	-
207	359244.28	1306615.97	Картометрический	1.00	-
208	359257.84	1306621.39	Картометрический	1.00	-
209	359281.47	1306624.69	Картометрический	1.00	-
210	359299.29	1306624.30	Картометрический	1.00	-
211	359323.31	1306626.62	Картометрический	1.00	-
212	359343.26	1306625.27	Картометрический	1.00	-
213	359355.27	1306620.04	Картометрический	1.00	-
214	359363.43	1306607.06	Картометрический	1.00	-
215	359437.53	1306634.37	Картометрический	1.00	-
216	359443.64	1306780.79	Картометрический	1.00	-
217	359471.97	1306813.53	Картометрический	1.00	-
218	359486.80	1306848.94	Картометрический	1.00	-
219	359506.29	1306853.16	Картометрический	1.00	-
220	359515.18	1306890.51	Картометрический	1.00	-
221	359506.90	1306898.70	Картометрический	1.00	-
222	359503.14	1306935.14	Картометрический	1.00	-
223	359501.81	1306953.68	Картометрический	1.00	-

1	2	3	4	5	6
224	359465.72	1306938.39	Картометрический	1.00	-
225	359434.78	1306923.78	Картометрический	1.00	-
226	359427.81	1306964.11	Картометрический	1.00	-
227	359412.69	1306974.96	Картометрический	1.00	-
228	359400.18	1307042.78	Картометрический	1.00	-
229	359382.96	1307065.84	Картометрический	1.00	-
230	359383.95	1307122.77	Картометрический	1.00	-
231	359389.55	1307197.42	Картометрический	1.00	-
232	359403.29	1307231.23	Картометрический	1.00	-
233	359438.03	1307277.13	Картометрический	1.00	-
234	359459.73	1307281.53	Картометрический	1.00	-
235	359478.14	1307283.35	Картометрический	1.00	-
236	359520.34	1307273.70	Картометрический	1.00	-
237	359563.74	1307267.66	Картометрический	1.00	-
238	359564.66	1307251.22	Картометрический	1.00	-
239	359582.18	1307245.07	Картометрический	1.00	-
240	359581.67	1307261.55	Картометрический	1.00	-
241	359601.87	1307251.62	Картометрический	1.00	-
242	359625.11	1307237.29	Картометрический	1.00	-
243	359636.98	1307221.91	Картометрический	1.00	-
244	359640.61	1307203.68	Картометрический	1.00	-
245	359647.88	1307158.90	Картометрический	1.00	-
246	359636.72	1307103.34	Картометрический	1.00	-
247	359606.03	1307100.56	Картометрический	1.00	-
248	359607.29	1307023.75	Картометрический	1.00	-
249	359547.54	1307021.59	Картометрический	1.00	-
250	359552.06	1307001.67	Картометрический	1.00	-
251	359561.75	1306903.11	Картометрический	1.00	-
252	359615.09	1306896.41	Картометрический	1.00	-
253	359639.83	1306796.17	Картометрический	1.00	-
254	359632.93	1306705.68	Картометрический	1.00	-
255	359642.59	1306626.18	Картометрический	1.00	-
256	359675.33	1306527.66	Картометрический	1.00	-
257	359684.47	1306479.08	Картометрический	1.00	-
258	359694.98	1306446.38	Картометрический	1.00	-
259	359692.07	1306392.09	Картометрический	1.00	-
260	359705.97	1306342.65	Картометрический	1.00	-
261	359749.40	1306343.77	Картометрический	1.00	-
262	359762.42	1306397.32	Картометрический	1.00	-
263	359779.90	1306393.14	Картометрический	1.00	-
264	359770.40	1306353.99	Картометрический	1.00	-
265	359787.08	1306365.92	Картометрический	1.00	-
266	359996.47	1306310.02	Картометрический	1.00	-
60	360093.27	1306319.65	Картометрический	1.00	-
267	359752.48	1306362.17	Картометрический	1.00	-
268	359753.48	1306363.90	Картометрический	1.00	-
269	359748.28	1306366.90	Картометрический	1.00	-

1	2	3	4	5	6
270	359747.28	1306365.17	Картометрический	1.00	-
267	359752.48	1306362.17	Картометрический	1.00	-
271	359769.32	1306406.48	Картометрический	1.00	-
272	359771.37	1306412.11	Картометрический	1.00	-
273	359769.49	1306412.80	Картометрический	1.00	-
274	359767.44	1306407.16	Картометрический	1.00	-
271	359769.32	1306406.48	Картометрический	1.00	-
275	360523.76	1307633.14	Картометрический	1.00	-
276	360523.60	1307633.76	Картометрический	1.00	-
277	360529.50	1307639.98	Картометрический	1.00	-
278	360534.33	1307646.94	Картометрический	1.00	-
279	360538.03	1307654.46	Картометрический	1.00	-
280	360540.88	1307662.37	Картометрический	1.00	-
281	360542.34	1307668.21	Картометрический	1.00	-
282	360541.68	1307678.73	Картометрический	1.00	-
283	360540.83	1307687.06	Картометрический	1.00	-
284	360537.23	1307699.94	Картометрический	1.00	-
285	360533.96	1307704.50	Картометрический	1.00	-
286	360530.64	1307704.51	Картометрический	1.00	-
287	360515.05	1307701.55	Картометрический	1.00	-
288	360513.53	1307709.53	Картометрический	1.00	-
289	360509.72	1307718.78	Картометрический	1.00	-
290	360502.92	1307737.74	Картометрический	1.00	-
291	360496.12	1307756.71	Картометрический	1.00	-
292	360489.39	1307775.50	Картометрический	1.00	-
293	360468.93	1307811.27	Картометрический	1.00	-
294	360466.87	1307815.13	Картометрический	1.00	-
295	360465.23	1307820.15	Картометрический	1.00	-
296	360467.03	1307821.94	Картометрический	1.00	-
297	360468.81	1307833.54	Картометрический	1.00	-
298	360458.38	1307854.43	Картометрический	1.00	-
299	360446.79	1307873.25	Картометрический	1.00	-
300	360448.28	1307877.38	Картометрический	1.00	-
301	360417.88	1307924.67	Картометрический	1.00	-
302	360415.84	1307923.88	Картометрический	1.00	-
303	360397.68	1307951.37	Картометрический	1.00	-
304	360386.66	1307968.06	Картометрический	1.00	-
305	360351.10	1308007.04	Картометрический	1.00	-
306	360346.67	1308014.35	Картометрический	1.00	-
307	360341.83	1308011.42	Картометрический	1.00	-
308	360269.66	1307974.18	Картометрический	1.00	-
309	360096.03	1307957.58	Картометрический	1.00	-
310	359986.65	1307917.55	Картометрический	1.00	-
311	359976.97	1307914.88	Картометрический	1.00	-
312	359973.89	1307912.87	Картометрический	1.00	-
313	359945.38	1307902.43	Картометрический	1.00	-

1	2	3	4	5	6
314	359926.84	1307878.88	Картометрический	1.00	-
315	359926.16	1307833.01	Картометрический	1.00	-
316	360004.61	1307876.51	Картометрический	1.00	-
317	360064.19	1307888.97	Картометрический	1.00	-
318	360069.78	1307886.30	Картометрический	1.00	-
319	360080.60	1307857.25	Картометрический	1.00	-
320	360109.94	1307866.22	Картометрический	1.00	-
321	360118.95	1307837.12	Картометрический	1.00	-
322	360114.61	1307835.32	Картометрический	1.00	-
323	360104.75	1307831.51	Картометрический	1.00	-
324	360089.96	1307822.67	Картометрический	1.00	-
325	360084.22	1307817.15	Картометрический	1.00	-
326	360057.94	1307809.65	Картометрический	1.00	-
327	360019.60	1307794.37	Картометрический	1.00	-
328	359969.93	1307776.72	Картометрический	1.00	-
329	359938.12	1307767.00	Картометрический	1.00	-
330	359961.31	1307644.22	Картометрический	1.00	-
331	359976.80	1307645.69	Картометрический	1.00	-
332	359977.24	1307639.66	Картометрический	1.00	-
333	360001.62	1307641.17	Картометрический	1.00	-
334	359999.73	1307661.94	Картометрический	1.00	-
335	360077.71	1307679.30	Картометрический	1.00	-
336	360085.62	1307600.62	Картометрический	1.00	-
337	360090.67	1307601.28	Картометрический	1.00	-
338	360098.83	1307551.76	Картометрический	1.00	-
339	360099.53	1307547.26	Картометрический	1.00	-
340	360111.90	1307549.59	Картометрический	1.00	-
341	360130.36	1307552.63	Картометрический	1.00	-
342	360140.37	1307554.46	Картометрический	1.00	-
343	360182.33	1307562.78	Картометрический	1.00	-
344	360198.40	1307565.46	Картометрический	1.00	-
345	360210.52	1307568.27	Картометрический	1.00	-
346	360212.44	1307569.66	Картометрический	1.00	-
347	360213.33	1307571.46	Картометрический	1.00	-
348	360220.53	1307571.77	Картометрический	1.00	-
349	360220.78	1307570.30	Картометрический	1.00	-
350	360223.46	1307567.74	Картометрический	1.00	-
351	360230.39	1307569.01	Картометрический	1.00	-
352	360269.73	1307576.20	Картометрический	1.00	-
353	360309.03	1307583.23	Картометрический	1.00	-
354	360348.32	1307590.28	Картометрический	1.00	-
355	360387.49	1307597.89	Картометрический	1.00	-
356	360399.63	1307599.50	Картометрический	1.00	-
357	360426.62	1307605.64	Картометрический	1.00	-
358	360446.07	1307610.06	Картометрический	1.00	-
359	360481.70	1307618.22	Картометрический	1.00	-
360	360491.88	1307621.06	Картометрический	1.00	-
361	360513.28	1307629.29	Картометрический	1.00	-

1	2	3	4	5	6
362	360513.47	1307628.52	Картометрический	1.00	-
275	360523.76	1307633.14	Картометрический	1.00	-
363	360212.60	1307853.11	Картометрический	1.00	-
364	360216.50	1307870.31	Картометрический	1.00	-
365	360204.19	1307915.96	Картометрический	1.00	-
366	360159.24	1307906.54	Картометрический	1.00	-
367	360173.86	1307847.09	Картометрический	1.00	-
363	360212.60	1307853.11	Картометрический	1.00	-
368	360436.89	1308307.88	Картометрический	1.00	-
369	360470.82	1308364.91	Картометрический	1.00	-
370	360458.76	1308371.26	Картометрический	1.00	-
371	360450.36	1308369.26	Картометрический	1.00	-
372	360443.32	1308365.91	Картометрический	1.00	-
373	360431.20	1308359.40	Картометрический	1.00	-
374	360421.14	1308357.09	Картометрический	1.00	-
375	360402.92	1308358.35	Картометрический	1.00	-
376	360381.23	1308356.78	Картометрический	1.00	-
377	360365.95	1308353.63	Картометрический	1.00	-
378	360342.37	1308347.03	Картометрический	1.00	-
379	360286.03	1308329.77	Картометрический	1.00	-
380	360272.49	1308323.91	Картометрический	1.00	-
381	360264.17	1308319.07	Картометрический	1.00	-
382	360254.47	1308309.64	Картометрический	1.00	-
383	360244.97	1308298.00	Картометрический	1.00	-
384	360230.50	1308248.59	Картометрический	1.00	-
385	360235.81	1308234.83	Картометрический	1.00	-
386	360243.56	1308216.42	Картометрический	1.00	-
387	360254.76	1308195.40	Картометрический	1.00	-
388	360258.56	1308184.66	Картометрический	1.00	-
389	360261.02	1308185.53	Картометрический	1.00	-
390	360269.97	1308188.70	Картометрический	1.00	-
391	360289.33	1308214.27	Картометрический	1.00	-
392	360296.21	1308223.50	Картометрический	1.00	-
393	360320.50	1308256.47	Картометрический	1.00	-
394	360345.11	1308276.41	Картометрический	1.00	-
395	360372.72	1308293.57	Картометрический	1.00	-
396	360403.61	1308302.91	Картометрический	1.00	-
397	360427.96	1308308.19	Картометрический	1.00	-
368	360436.89	1308307.88	Картометрический	1.00	-
398	360167.92	1308117.48	Картометрический	1.00	-
399	360168.10	1308140.93	Картометрический	1.00	-
400	360177.41	1308170.53	Картометрический	1.00	-
401	360176.92	1308187.51	Картометрический	1.00	-
402	360193.82	1308205.51	Картометрический	1.00	-
403	360204.21	1308225.00	Картометрический	1.00	-

1	2	3	4	5	6
404	360214.06	1308228.39	Картометрический	1.00	-
405	360202.49	1308251.77	Картометрический	1.00	-
406	360188.56	1308261.24	Картометрический	1.00	-
407	360182.07	1308274.53	Картометрический	1.00	-
408	360194.23	1308280.73	Картометрический	1.00	-
409	360214.01	1308289.28	Картометрический	1.00	-
410	360213.14	1308291.60	Картометрический	1.00	-
411	360226.75	1308298.17	Картометрический	1.00	-
412	360232.26	1308301.07	Картометрический	1.00	-
413	360233.76	1308303.92	Картометрический	1.00	-
414	360225.65	1308323.57	Картометрический	1.00	-
415	360223.14	1308328.27	Картометрический	1.00	-
416	360219.84	1308335.78	Картометрический	1.00	-
417	360223.98	1308337.70	Картометрический	1.00	-
418	360214.05	1308361.00	Картометрический	1.00	-
419	360100.01	1308334.90	Картометрический	1.00	-
420	359984.63	1308313.99	Картометрический	1.00	-
421	359961.66	1308301.05	Картометрический	1.00	-
422	359934.84	1308279.61	Картометрический	1.00	-
423	359915.51	1308269.20	Картометрический	1.00	-
424	359904.38	1308262.71	Картометрический	1.00	-
425	359890.88	1308260.11	Картометрический	1.00	-
426	359893.47	1308242.82	Картометрический	1.00	-
427	359868.40	1308224.53	Картометрический	1.00	-
428	359858.33	1308208.91	Картометрический	1.00	-
429	359834.59	1308175.95	Картометрический	1.00	-
430	359842.18	1308146.63	Картометрический	1.00	-
431	359798.69	1308129.56	Картометрический	1.00	-
432	359770.87	1308119.72	Картометрический	1.00	-
433	359778.32	1308098.25	Картометрический	1.00	-
434	359708.24	1308059.36	Картометрический	1.00	-
435	359709.26	1308055.32	Картометрический	1.00	-
436	359677.66	1308044.22	Картометрический	1.00	-
437	359674.95	1308041.04	Картометрический	1.00	-
438	359709.33	1307876.07	Картометрический	1.00	-
439	359804.34	1307910.31	Картометрический	1.00	-
440	359836.10	1307921.76	Картометрический	1.00	-
441	359870.86	1307941.17	Картометрический	1.00	-
442	359892.43	1307952.97	Картометрический	1.00	-
443	359947.36	1307988.11	Картометрический	1.00	-
444	359971.68	1308003.75	Картометрический	1.00	-
445	360058.97	1308060.02	Картометрический	1.00	-
446	360088.21	1308077.44	Картометрический	1.00	-
447	360145.52	1308106.06	Картометрический	1.00	-
398	360167.92	1308117.48	Картометрический	1.00	-
448	360362.36	1308448.45	Картометрический	1.00	-
449	360333.07	1308553.41	Картометрический	1.00	-

1	2	3	4	5	6
450	360459.49	1308587.49	Картометрический	1.00	-
451	360459.53	1308593.61	Картометрический	1.00	-
452	360320.09	1308556.91	Картометрический	1.00	-
453	360316.35	1308564.76	Картометрический	1.00	-
454	360311.52	1308575.49	Картометрический	1.00	-
455	360287.62	1308619.24	Картометрический	1.00	-
456	360275.26	1308653.71	Картометрический	1.00	-
457	360263.60	1308681.68	Картометрический	1.00	-
458	360255.82	1308693.53	Картометрический	1.00	-
459	360267.68	1308702.88	Картометрический	1.00	-
460	360272.41	1308706.67	Картометрический	1.00	-
461	360239.05	1308726.85	Картометрический	1.00	-
462	360225.90	1308738.25	Картометрический	1.00	-
463	360219.26	1308742.02	Картометрический	1.00	-
464	360194.62	1308754.19	Картометрический	1.00	-
465	360192.70	1308757.55	Картометрический	1.00	-
466	360173.85	1308775.51	Картометрический	1.00	-
467	360170.36	1308788.15	Картометрический	1.00	-
468	360177.09	1308803.57	Картометрический	1.00	-
469	360189.99	1308829.63	Картометрический	1.00	-
470	360186.76	1308845.08	Картометрический	1.00	-
471	360176.90	1308860.52	Картометрический	1.00	-
472	360167.43	1308867.85	Картометрический	1.00	-
473	360140.89	1308878.23	Картометрический	1.00	-
474	360105.36	1308877.27	Картометрический	1.00	-
475	360094.21	1308861.96	Картометрический	1.00	-
476	360078.62	1308850.16	Картометрический	1.00	-
477	360050.61	1308844.74	Картометрический	1.00	-
478	360051.52	1308850.30	Картометрический	1.00	-
479	360041.65	1308851.90	Картометрический	1.00	-
480	360040.11	1308842.54	Картометрический	1.00	-
481	359989.19	1308834.59	Картометрический	1.00	-
482	359916.50	1308812.11	Картометрический	1.00	-
483	359882.73	1308800.28	Картометрический	1.00	-
484	359840.32	1308796.43	Картометрический	1.00	-
485	359808.47	1308799.62	Картометрический	1.00	-
486	359788.33	1308803.17	Картометрический	1.00	-
487	359793.08	1308798.99	Картометрический	1.00	-
488	359794.93	1308794.84	Картометрический	1.00	-
489	359794.47	1308788.95	Картометрический	1.00	-
490	359791.84	1308777.80	Картометрический	1.00	-
491	359803.76	1308710.88	Картометрический	1.00	-
492	359808.22	1308672.70	Картометрический	1.00	-
493	359810.48	1308658.80	Картометрический	1.00	-
494	359813.75	1308655.86	Картометрический	1.00	-
495	359818.63	1308653.77	Картометрический	1.00	-
496	359823.08	1308652.80	Картометрический	1.00	-
497	359901.09	1308646.32	Картометрический	1.00	-

1	2	3	4	5	6
498	359918.00	1308644.46	Картометрический	1.00	-
499	359944.48	1308639.09	Картометрический	1.00	-
500	360017.76	1308622.70	Картометрический	1.00	-
501	360082.41	1308602.79	Картометрический	1.00	-
502	360123.41	1308591.38	Картометрический	1.00	-
503	360129.62	1308587.89	Картометрический	1.00	-
504	360136.82	1308580.42	Картометрический	1.00	-
505	360144.06	1308563.91	Картометрический	1.00	-
506	360155.14	1308535.53	Картометрический	1.00	-
507	360195.82	1308438.49	Картометрический	1.00	-
508	360204.15	1308416.19	Картометрический	1.00	-
509	360209.60	1308415.16	Картометрический	1.00	-
510	360219.33	1308416.31	Картометрический	1.00	-
511	360250.75	1308423.56	Картометрический	1.00	-
512	360296.04	1308432.77	Картометрический	1.00	-
513	360342.17	1308444.50	Картометрический	1.00	-
448	360362.36	1308448.45	Картометрический	1.00	-
514	360193.87	1308399.40	Картометрический	1.00	-
515	360191.03	1308407.87	Картометрический	1.00	-
516	360192.58	1308411.84	Картометрический	1.00	-
517	360192.72	1308415.33	Картометрический	1.00	-
518	360186.24	1308434.00	Картометрический	1.00	-
519	360146.68	1308532.16	Картометрический	1.00	-
520	360135.69	1308558.79	Картометрический	1.00	-
521	360128.72	1308573.97	Картометрический	1.00	-
522	360123.49	1308579.83	Картометрический	1.00	-
523	360120.06	1308582.00	Картометрический	1.00	-
524	360108.47	1308585.79	Картометрический	1.00	-
525	360077.59	1308594.41	Картометрический	1.00	-
526	360021.32	1308610.43	Картометрический	1.00	-
527	360014.76	1308609.55	Картометрический	1.00	-
528	360013.91	1308607.69	Картометрический	1.00	-
529	360008.18	1308608.60	Картометрический	1.00	-
530	360007.97	1308611.69	Картометрический	1.00	-
531	360005.88	1308615.14	Картометрический	1.00	-
532	359932.57	1308630.71	Картометрический	1.00	-
533	359932.59	1308633.83	Картометрический	1.00	-
534	359914.35	1308636.17	Картометрический	1.00	-
535	359914.30	1308637.90	Картометрический	1.00	-
536	359912.88	1308638.13	Картометрический	1.00	-
537	359906.54	1308638.77	Картометрический	1.00	-
538	359896.77	1308639.30	Картометрический	1.00	-
539	359821.82	1308642.77	Картометрический	1.00	-
540	359812.68	1308642.76	Картометрический	1.00	-
541	359791.69	1308637.87	Картометрический	1.00	-
542	359774.36	1308632.71	Картометрический	1.00	-
543	359753.44	1308626.74	Картометрический	1.00	-

1	2	3	4	5	6
544	359750.41	1308625.97	Картометрический	1.00	-
545	359749.95	1308628.82	Картометрический	1.00	-
546	359740.37	1308627.42	Картометрический	1.00	-
547	359732.72	1308625.12	Картометрический	1.00	-
548	359718.80	1308620.93	Картометрический	1.00	-
549	359718.02	1308620.12	Картометрический	1.00	-
550	359712.35	1308618.13	Картометрический	1.00	-
551	359700.58	1308614.67	Картометрический	1.00	-
552	359701.01	1308613.34	Картометрический	1.00	-
553	359699.19	1308612.73	Картометрический	1.00	-
554	359663.61	1308603.51	Картометрический	1.00	-
555	359611.59	1308596.91	Картометрический	1.00	-
556	359535.07	1308587.00	Картометрический	1.00	-
557	359521.60	1308586.57	Картометрический	1.00	-
558	359516.38	1308586.37	Картометрический	1.00	-
559	359515.01	1308584.53	Картометрический	1.00	-
560	359514.97	1308581.38	Картометрический	1.00	-
561	359508.84	1308581.15	Картометрический	1.00	-
562	359508.40	1308585.71	Картометрический	1.00	-
563	359416.81	1308583.08	Картометрический	1.00	-
564	359386.75	1308581.54	Картометрический	1.00	-
565	359389.67	1308562.99	Спутниковых геодезических измерений (определений)	0.10	-
566	359379.75	1308561.40	Картометрический	1.00	-
567	359380.07	1308559.52	Картометрический	1.00	-
568	359381.65	1308559.79	Картометрический	1.00	-
569	359382.05	1308557.46	Картометрический	1.00	-
570	359380.47	1308557.19	Картометрический	1.00	-
571	359382.17	1308547.23	Картометрический	1.00	-
572	359383.65	1308547.48	Картометрический	1.00	-
573	359384.02	1308545.26	Картометрический	1.00	-
574	359382.55	1308545.01	Картометрический	1.00	-
575	359383.09	1308541.85	Картометрический	1.00	-
576	359384.02	1308536.06	Спутниковых геодезических измерений (определений)	0.10	-
577	359373.68	1308534.40	Картометрический	1.00	-
578	359365.79	1308577.97	Картометрический	1.00	-
579	359342.94	1308572.01	Картометрический	1.00	-
580	359343.15	1308571.04	Картометрический	1.00	-
581	359348.71	1308538.52	Картометрический	1.00	-
582	359346.59	1308538.21	Картометрический	1.00	-
583	359347.96	1308531.46	Картометрический	1.00	-
584	359327.92	1308529.12	Спутниковых геодезических измерений (определений)	0.10	-

1	2	3	4	5	6
585	359327.33	1308531.32	Спутниковых геодезических измерений (определений)	0.10	-
586	359319.87	1308529.58	Спутниковых геодезических измерений (определений)	0.10	-
587	359322.52	1308515.00	Картометрический	1.00	-
588	359326.38	1308483.58	Картометрический	1.00	-
589	359341.92	1308484.31	Картометрический	1.00	-
590	359347.25	1308483.96	Картометрический	1.00	-
591	359354.00	1308484.81	Картометрический	1.00	-
592	359398.93	1308486.94	Картометрический	1.00	-
593	359402.56	1308487.17	Картометрический	1.00	-
594	359408.71	1308486.02	Картометрический	1.00	-
595	359414.82	1308486.49	Картометрический	1.00	-
596	359432.53	1308488.09	Картометрический	1.00	-
597	359437.37	1308488.55	Картометрический	1.00	-
598	359443.93	1308489.18	Картометрический	1.00	-
599	359493.54	1308491.17	Картометрический	1.00	-
600	359494.62	1308491.21	Картометрический	1.00	-
601	359495.86	1308465.14	Картометрический	1.00	-
602	359493.00	1308464.88	Картометрический	1.00	-
603	359490.43	1308459.13	Картометрический	1.00	-
604	359459.66	1308452.07	Картометрический	1.00	-
605	359448.80	1308449.52	Картометрический	1.00	-
606	359439.48	1308448.79	Картометрический	1.00	-
607	359439.83	1308446.49	Картометрический	1.00	-
608	359434.83	1308446.49	Картометрический	1.00	-
609	359432.91	1308445.58	Картометрический	1.00	-
610	359439.06	1308403.84	Картометрический	1.00	-
611	359439.80	1308399.30	Картометрический	1.00	-
612	359440.64	1308391.51	Картометрический	1.00	-
613	359467.08	1308393.15	Картометрический	1.00	-
614	359474.80	1308393.36	Картометрический	1.00	-
615	359474.53	1308403.76	Картометрический	1.00	-
616	359473.51	1308413.19	Картометрический	1.00	-
617	359486.14	1308414.22	Картометрический	1.00	-
618	359483.85	1308431.01	Картометрический	1.00	-
619	359532.05	1308434.94	Картометрический	1.00	-
620	359535.27	1308396.45	Картометрический	1.00	-
621	359535.73	1308387.84	Картометрический	1.00	-
622	359516.84	1308385.31	Картометрический	1.00	-
623	359515.67	1308385.41	Картометрический	1.00	-
624	359507.46	1308384.81	Картометрический	1.00	-
625	359497.50	1308384.21	Картометрический	1.00	-
626	359484.22	1308383.04	Картометрический	1.00	-
627	359476.41	1308382.39	Картометрический	1.00	-
628	359474.90	1308382.19	Картометрический	1.00	-

1	2	3	4	5	6
629	359451.63	1308379.91	Картометрический	1.00	-
630	359434.66	1308377.38	Картометрический	1.00	-
631	359442.62	1308333.61	Картометрический	1.00	-
632	359443.39	1308328.14	Картометрический	1.00	-
633	359449.11	1308330.57	Картометрический	1.00	-
634	359461.81	1308333.96	Картометрический	1.00	-
635	359504.68	1308354.89	Картометрический	1.00	-
636	359549.25	1308373.75	Картометрический	1.00	-
637	359548.20	1308378.82	Картометрический	1.00	-
638	359551.19	1308379.42	Картометрический	1.00	-
639	359550.55	1308383.48	Картометрический	1.00	-
640	359552.80	1308383.24	Картометрический	1.00	-
641	359554.00	1308383.24	Картометрический	1.00	-
642	359568.78	1308382.50	Картометрический	1.00	-
643	359586.74	1308379.52	Картометрический	1.00	-
644	359612.54	1308371.12	Картометрический	1.00	-
645	359627.46	1308363.16	Картометрический	1.00	-
646	359646.32	1308355.22	Картометрический	1.00	-
647	359648.00	1308356.76	Картометрический	1.00	-
648	359683.49	1308339.91	Картометрический	1.00	-
649	359724.35	1308329.69	Картометрический	1.00	-
650	359815.56	1308318.49	Картометрический	1.00	-
651	359876.88	1308327.98	Картометрический	1.00	-
652	359930.20	1308340.27	Картометрический	1.00	-
653	359968.58	1308347.46	Картометрический	1.00	-
654	360039.35	1308353.72	Картометрический	1.00	-
655	360051.12	1308354.38	Картометрический	1.00	-
656	360059.86	1308358.70	Картометрический	1.00	-
657	360086.35	1308363.17	Картометрический	1.00	-
658	360102.54	1308365.27	Картометрический	1.00	-
659	360093.37	1308388.79	Картометрический	1.00	-
660	360117.43	1308393.91	Картометрический	1.00	-
661	360144.49	1308395.84	Картометрический	1.00	-
514	360193.87	1308399.40	Картометрический	1.00	-
662	359796.52	1308657.79	Картометрический	1.00	-
663	359798.05	1308668.24	Картометрический	1.00	-
664	359796.94	1308688.59	Картометрический	1.00	-
665	359792.81	1308710.79	Картометрический	1.00	-
666	359780.02	1308775.70	Картометрический	1.00	-
667	359772.92	1308782.56	Картометрический	1.00	-
668	359770.27	1308780.74	Картометрический	1.00	-
669	359762.60	1308778.42	Картометрический	1.00	-
670	359754.60	1308776.42	Картометрический	1.00	-
671	359731.97	1308772.70	Картометрический	1.00	-
672	359721.71	1308771.09	Картометрический	1.00	-
673	359669.03	1308797.81	Картометрический	1.00	-
674	359651.99	1308776.51	Картометрический	1.00	-

1	2	3	4	5	6
675	359602.02	1308774.19	Картометрический	1.00	-
676	359590.78	1308763.34	Картометрический	1.00	-
677	359553.36	1308759.83	Картометрический	1.00	-
678	359547.39	1308760.02	Картометрический	1.00	-
679	359545.31	1308745.23	Картометрический	1.00	-
680	359540.20	1308745.71	Картометрический	1.00	-
681	359531.35	1308708.09	Картометрический	1.00	-
682	359515.92	1308710.25	Картометрический	1.00	-
683	359515.01	1308704.02	Картометрический	1.00	-
684	359509.09	1308649.79	Картометрический	1.00	-
685	359475.87	1308652.60	Картометрический	1.00	-
686	359475.05	1308634.91	Картометрический	1.00	-
687	359472.25	1308606.36	Картометрический	1.00	-
688	359471.98	1308594.30	Картометрический	1.00	-
689	359501.95	1308594.79	Картометрический	1.00	-
690	359507.11	1308597.86	Картометрический	1.00	-
691	359508.21	1308603.24	Картометрический	1.00	-
692	359513.82	1308603.58	Картометрический	1.00	-
693	359515.33	1308599.39	Картометрический	1.00	-
694	359518.67	1308597.58	Картометрический	1.00	-
695	359534.00	1308598.56	Картометрический	1.00	-
696	359609.63	1308607.68	Картометрический	1.00	-
697	359661.23	1308615.29	Картометрический	1.00	-
698	359750.51	1308638.81	Картометрический	1.00	-
699	359771.46	1308643.26	Картометрический	1.00	-
700	359788.25	1308649.39	Картометрический	1.00	-
662	359796.52	1308657.79	Картометрический	1.00	-
701	359379.70	1308620.99	Картометрический	1.00	-
702	359379.37	1308624.97	Картометрический	1.00	-
703	359377.05	1308625.39	Картометрический	1.00	-
704	359376.01	1308633.62	Картометрический	1.00	-
705	359375.48	1308638.34	Картометрический	1.00	-
706	359370.29	1308663.06	Картометрический	1.00	-
707	359366.36	1308695.69	Картометрический	1.00	-
708	359365.96	1308698.00	Картометрический	1.00	-
709	359365.43	1308727.04	Картометрический	1.00	-
710	359321.28	1308697.96	Картометрический	1.00	-
711	359322.88	1308683.45	Картометрический	1.00	-
712	359326.93	1308647.25	Картометрический	1.00	-
713	359327.58	1308641.88	Картометрический	1.00	-
714	359331.08	1308640.88	Картометрический	1.00	-
715	359334.31	1308635.31	Картометрический	1.00	-
716	359334.92	1308633.37	Картометрический	1.00	-
717	359338.28	1308621.46	Картометрический	1.00	-
718	359332.84	1308619.75	Картометрический	1.00	-
719	359335.16	1308609.60	Картометрический	1.00	-
720	359337.55	1308610.15	Картометрический	1.00	-

1	2	3	4	5	6
721	359340.45	1308599.82	Картометрический	1.00	-
722	359355.28	1308602.98	Картометрический	1.00	-
723	359357.16	1308603.36	Картометрический	1.00	-
724	359363.64	1308605.10	Картометрический	1.00	-
725	359363.58	1308621.62	Картометрический	1.00	-
701	359379.70	1308620.99	Картометрический	1.00	-
726	359373.65	1307992.60	Картометрический	1.00	-
727	359363.45	1308018.48	Картометрический	1.00	-
728	359355.41	1308038.04	Картометрический	1.00	-
729	359348.76	1308035.21	Картометрический	1.00	-
730	359301.34	1308015.97	Картометрический	1.00	-
731	359294.34	1308017.92	Картометрический	1.00	-
732	359276.86	1308060.48	Картометрический	1.00	-
733	359270.72	1308084.28	Картометрический	1.00	-
734	359265.54	1308109.99	Картометрический	1.00	-
735	359270.48	1308119.79	Картометрический	1.00	-
736	359272.26	1308120.52	Картометрический	1.00	-
737	359280.24	1308130.67	Картометрический	1.00	-
738	359272.80	1308144.30	Картометрический	1.00	-
739	359262.44	1308165.75	Картометрический	1.00	-
740	359235.65	1308190.84	Картометрический	1.00	-
741	359223.31	1308169.96	Картометрический	1.00	-
742	359208.11	1308150.53	Картометрический	1.00	-
743	359203.47	1308154.91	Картометрический	1.00	-
744	359195.49	1308163.91	Картометрический	1.00	-
745	359190.37	1308169.61	Картометрический	1.00	-
746	359179.12	1308158.01	Картометрический	1.00	-
747	359181.45	1308154.35	Картометрический	1.00	-
748	359176.80	1308149.75	Спутниковых геодезических измерений (определений)	0.10	-
749	359174.71	1308148.20	Спутниковых геодезических измерений (определений)	0.10	-
750	359173.23	1308150.19	Спутниковых геодезических измерений (определений)	0.10	-
751	359162.90	1308142.56	Спутниковых геодезических измерений (определений)	0.10	-
752	359161.18	1308141.43	Спутниковых геодезических измерений (определений)	0.10	-
753	359158.57	1308145.21	Картометрический	1.00	-
754	359141.84	1308168.94	Картометрический	1.00	-
755	359134.17	1308180.16	Картометрический	1.00	-
756	359135.77	1308181.09	Картометрический	1.00	-

1	2	3	4	5	6
757	359155.24	1308194.08	Картометрический	1.00	-
758	359140.82	1308215.64	Картометрический	1.00	-
759	359122.93	1308230.98	Картометрический	1.00	-
760	359111.60	1308249.11	Картометрический	1.00	-
761	359139.15	1308265.86	Картометрический	1.00	-
762	359150.53	1308247.71	Картометрический	1.00	-
763	359151.67	1308246.00	Картометрический	1.00	-
764	359168.44	1308256.14	Картометрический	1.00	-
765	359165.57	1308260.35	Картометрический	1.00	-
766	359160.86	1308267.51	Картометрический	1.00	-
767	359157.91	1308267.38	Картометрический	1.00	-
768	359155.61	1308270.78	Картометрический	1.00	-
769	359156.71	1308271.98	Картометрический	1.00	-
770	359151.04	1308280.70	Картометрический	1.00	-
771	359149.08	1308279.70	Картометрический	1.00	-
772	359142.60	1308289.81	Картометрический	1.00	-
773	359139.45	1308288.25	Картометрический	1.00	-
774	359134.18	1308285.61	Картометрический	1.00	-
775	359127.84	1308282.41	Картометрический	1.00	-
776	359131.05	1308276.91	Картометрический	1.00	-
777	359120.99	1308272.04	Спутниковых геодезических измерений (определений)	0.10	-
778	359118.49	1308277.18	Картометрический	1.00	-
779	359120.32	1308278.30	Картометрический	1.00	-
780	359114.29	1308291.74	Картометрический	1.00	-
781	359114.00	1308292.71	Картометрический	1.00	-
782	359110.47	1308299.45	Картометрический	1.00	-
783	359105.49	1308296.77	Картометрический	1.00	-
784	359104.62	1308298.56	Картометрический	1.00	-
785	359096.84	1308295.21	Картометрический	1.00	-
786	359071.29	1308281.18	Картометрический	1.00	-
787	359068.33	1308279.45	Картометрический	1.00	-
788	359043.40	1308313.98	Картометрический	1.00	-
789	359025.27	1308342.93	Картометрический	1.00	-
790	358974.81	1308423.34	Картометрический	1.00	-
791	358970.33	1308434.92	Картометрический	1.00	-
792	358960.86	1308429.22	Картометрический	1.00	-
793	358947.88	1308449.08	Картометрический	1.00	-
794	358937.65	1308466.57	Картометрический	1.00	-
795	358935.13	1308468.20	Картометрический	1.00	-
796	358926.95	1308465.91	Картометрический	1.00	-
797	358911.57	1308461.58	Картометрический	1.00	-
798	358910.97	1308461.43	Картометрический	1.00	-
799	358893.66	1308456.50	Картометрический	1.00	-
800	358900.83	1308431.51	Картометрический	1.00	-
801	358855.41	1308417.57	Картометрический	1.00	-
802	358849.58	1308443.72	Картометрический	1.00	-

1	2	3	4	5	6
803	358820.06	1308435.63	Картометрический	1.00	-
804	358808.03	1308432.46	Картометрический	1.00	-
805	358794.01	1308428.83	Картометрический	1.00	-
806	358793.47	1308430.39	Картометрический	1.00	-
807	358786.80	1308428.74	Картометрический	1.00	-
808	358780.53	1308427.36	Картометрический	1.00	-
809	358781.53	1308424.64	Картометрический	1.00	-
810	358765.95	1308418.31	Картометрический	1.00	-
811	358758.76	1308415.91	Картометрический	1.00	-
812	358752.33	1308413.61	Картометрический	1.00	-
813	358740.72	1308408.61	Картометрический	1.00	-
814	358721.51	1308400.86	Картометрический	1.00	-
815	358716.08	1308397.62	Картометрический	1.00	-
816	358711.31	1308393.07	Картометрический	1.00	-
817	358705.86	1308387.62	Картометрический	1.00	-
818	358699.54	1308383.13	Картометрический	1.00	-
819	358690.62	1308381.47	Картометрический	1.00	-
820	358700.24	1308363.31	Картометрический	1.00	-
821	358704.67	1308354.10	Картометрический	1.00	-
822	358714.87	1308341.29	Картометрический	1.00	-
823	358738.68	1308351.47	Картометрический	1.00	-
824	358779.33	1308371.14	Картометрический	1.00	-
825	358814.43	1308359.63	Картометрический	1.00	-
826	358836.67	1308337.86	Картометрический	1.00	-
827	358873.39	1308358.14	Картометрический	1.00	-
828	358874.61	1308361.24	Картометрический	1.00	-
829	358874.64	1308363.97	Картометрический	1.00	-
830	358880.25	1308366.67	Картометрический	1.00	-
831	358880.99	1308365.24	Картометрический	1.00	-
832	358887.76	1308365.12	Картометрический	1.00	-
833	358917.50	1308381.86	Картометрический	1.00	-
834	358925.49	1308381.01	Картометрический	1.00	-
835	358934.06	1308366.22	Картометрический	1.00	-
836	358933.33	1308365.80	Картометрический	1.00	-
837	358939.83	1308354.72	Картометрический	1.00	-
838	358940.75	1308355.13	Картометрический	1.00	-
839	358980.49	1308289.13	Картометрический	1.00	-
840	358990.83	1308271.53	Картометрический	1.00	-
841	358992.63	1308272.35	Картометрический	1.00	-
842	359013.62	1308286.39	Картометрический	1.00	-
843	359013.33	1308288.01	Картометрический	1.00	-
844	359019.98	1308292.19	Картометрический	1.00	-
845	359017.19	1308296.93	Картометрический	1.00	-
846	359008.07	1308312.21	Картометрический	1.00	-
847	359026.58	1308323.71	Картометрический	1.00	-
848	359027.14	1308322.81	Картометрический	1.00	-
849	359035.82	1308308.61	Картометрический	1.00	-
850	359038.66	1308303.90	Картометрический	1.00	-

1	2	3	4	5	6
851	359048.97	1308286.96	Картометрический	1.00	-
852	359064.42	1308264.51	Картометрический	1.00	-
853	359055.85	1308257.39	Спутниковых геодезических измерений (определений)	0.10	-
854	359052.75	1308255.46	Спутниковых геодезических измерений (определений)	0.10	-
855	359049.81	1308255.82	Спутниковых геодезических измерений (определений)	0.10	-
856	359049.34	1308256.28	Спутниковых геодезических измерений (определений)	0.10	-
857	359038.05	1308249.66	Картометрический	1.00	-
858	359038.42	1308249.06	Картометрический	1.00	-
859	359025.92	1308242.23	Картометрический	1.00	-
860	359046.01	1308207.22	Картометрический	1.00	-
861	359041.01	1308203.22	Картометрический	1.00	-
862	359035.60	1308199.26	Картометрический	1.00	-
863	359034.92	1308198.71	Картометрический	1.00	-
864	359029.15	1308193.91	Картометрический	1.00	-
865	359033.63	1308187.47	Картометрический	1.00	-
866	359035.30	1308184.21	Картометрический	1.00	-
867	359038.15	1308175.83	Картометрический	1.00	-
868	359046.46	1308167.12	Картометрический	1.00	-
869	359047.16	1308166.38	Картометрический	1.00	-
870	359050.86	1308161.54	Картометрический	1.00	-
871	359019.88	1308137.00	Картометрический	1.00	-
872	359018.63	1308124.01	Картометрический	1.00	-
873	359023.74	1308118.52	Картометрический	1.00	-
874	359016.04	1308111.91	Картометрический	1.00	-
875	359020.03	1308107.63	Картометрический	1.00	-
876	359003.71	1308087.14	Картометрический	1.00	-
877	359028.26	1308057.83	Картометрический	1.00	-
878	359076.29	1308045.80	Картометрический	1.00	-
879	359096.41	1308022.03	Картометрический	1.00	-
880	359129.70	1308034.47	Картометрический	1.00	-
881	359150.52	1308054.80	Картометрический	1.00	-
882	359160.14	1308046.54	Картометрический	1.00	-
883	359160.93	1308047.47	Картометрический	1.00	-
884	359172.01	1308062.44	Картометрический	1.00	-
885	359171.53	1308062.81	Картометрический	1.00	-
886	359178.95	1308072.51	Картометрический	1.00	-
887	359180.33	1308071.47	Картометрический	1.00	-
888	359181.55	1308073.06	Картометрический	1.00	-
889	359183.69	1308071.42	Картометрический	1.00	-
890	359194.36	1308063.31	Картометрический	1.00	-

1	2	3	4	5	6
891	359197.38	1308061.00	Картометрический	1.00	-
892	359204.92	1308054.79	Картометрический	1.00	-
893	359206.48	1308056.25	Картометрический	1.00	-
894	359215.11	1308048.40	Картометрический	1.00	-
895	359210.69	1308043.14	Картометрический	1.00	-
896	359220.08	1308035.63	Картометрический	1.00	-
897	359236.15	1308018.98	Картометрический	1.00	-
898	359248.23	1307998.20	Картометрический	1.00	-
899	359247.60	1307992.40	Картометрический	1.00	-
900	359256.53	1307972.81	Картометрический	1.00	-
901	359254.14	1307971.85	Картометрический	1.00	-
902	359261.63	1307953.61	Картометрический	1.00	-
903	359265.92	1307952.66	Картометрический	1.00	-
904	359269.12	1307947.09	Картометрический	1.00	-
905	359344.77	1307977.58	Картометрический	1.00	-
726	359373.65	1307992.60	Картометрический	1.00	-
906	359127.73	1308171.36	Картометрический	1.00	-
907	359108.60	1308192.89	Картометрический	1.00	-
908	359098.15	1308184.03	Картометрический	1.00	-
909	359101.34	1308180.22	Спутниковых геодезических измерений (определений)	0.10	-
910	359111.42	1308169.06	Спутниковых геодезических измерений (определений)	0.10	-
911	359110.34	1308168.09	Спутниковых геодезических измерений (определений)	0.10	-
912	359114.20	1308164.22	Спутниковых геодезических измерений (определений)	0.10	-
913	359117.33	1308160.59	Картометрический	1.00	-
914	359117.73	1308161.03	Картометрический	1.00	-
915	359121.01	1308164.68	Картометрический	1.00	-
906	359127.73	1308171.36	Картометрический	1.00	-
916	359015.72	1308464.18	Картометрический	1.00	-
917	359009.74	1308486.85	Картометрический	1.00	-
918	359007.14	1308486.30	Картометрический	1.00	-
919	359000.80	1308484.62	Картометрический	1.00	-
920	358990.92	1308482.12	Картометрический	1.00	-
921	358975.40	1308479.07	Картометрический	1.00	-
922	358971.64	1308478.46	Картометрический	1.00	-
923	358969.91	1308475.98	Картометрический	1.00	-
924	358971.54	1308470.31	Картометрический	1.00	-
925	358976.70	1308455.77	Картометрический	1.00	-
926	358977.86	1308453.42	Картометрический	1.00	-

1	2	3	4	5	6
927	358980.71	1308441.36	Картометрический	1.00	-
928	358983.47	1308443.15	Картометрический	1.00	-
929	358987.69	1308445.83	Картометрический	1.00	-
930	358996.72	1308452.20	Картометрический	1.00	-
931	359000.52	1308454.45	Картометрический	1.00	-
932	359004.30	1308456.82	Картометрический	1.00	-
933	359006.48	1308459.60	Картометрический	1.00	-
916	359015.72	1308464.18	Картометрический	1.00	-
934	359075.87	1308516.33	Картометрический	1.00	-
935	359071.68	1308530.45	Картометрический	1.00	-
936	359069.84	1308537.90	Картометрический	1.00	-
937	359063.89	1308559.12	Картометрический	1.00	-
938	359057.08	1308578.71	Картометрический	1.00	-
939	359066.66	1308582.51	Картометрический	1.00	-
940	359067.34	1308582.66	Картометрический	1.00	-
941	359065.53	1308588.71	Картометрический	1.00	-
942	359088.10	1308595.44	Картометрический	1.00	-
943	359053.14	1308685.33	Картометрический	1.00	-
944	359071.04	1308685.72	Картометрический	1.00	-
945	359060.92	1308722.24	Картометрический	1.00	-
946	359029.65	1308707.83	Картометрический	1.00	-
947	359019.13	1308704.75	Картометрический	1.00	-
948	358970.27	1308695.18	Картометрический	1.00	-
949	358965.44	1308693.98	Картометрический	1.00	-
950	358949.33	1308699.71	Картометрический	1.00	-
951	358932.63	1308695.59	Картометрический	1.00	-
952	358913.17	1308693.55	Картометрический	1.00	-
953	358904.27	1308722.58	Картометрический	1.00	-
954	358898.34	1308720.73	Картометрический	1.00	-
955	358883.80	1308718.04	Картометрический	1.00	-
956	358889.68	1308699.01	Картометрический	1.00	-
957	358835.36	1308702.68	Картометрический	1.00	-
958	358833.81	1308707.17	Картометрический	1.00	-
959	358820.00	1308705.10	Картометрический	1.00	-
960	358847.46	1308627.50	Картометрический	1.00	-
961	358836.11	1308622.61	Картометрический	1.00	-
962	358827.77	1308618.01	Картометрический	1.00	-
963	358801.59	1308602.95	Картометрический	1.00	-
964	358817.30	1308568.61	Картометрический	1.00	-
965	358759.32	1308546.01	Картометрический	1.00	-
966	358740.44	1308543.01	Картометрический	1.00	-
967	358735.42	1308543.69	Картометрический	1.00	-
968	358690.99	1308646.37	Картометрический	1.00	-
969	358655.19	1308724.87	Картометрический	1.00	-
970	358648.34	1308721.91	Картометрический	1.00	-
971	358643.44	1308735.70	Картометрический	1.00	-
972	358642.40	1308738.62	Картометрический	1.00	-

1	2	3	4	5	6
973	358620.05	1308731.83	Картометрический	1.00	-
974	358626.00	1308708.07	Картометрический	1.00	-
975	358600.48	1308682.77	Картометрический	1.00	-
976	358595.63	1308665.35	Картометрический	1.00	-
977	358601.00	1308642.27	Картометрический	1.00	-
978	358588.47	1308634.16	Картометрический	1.00	-
979	358584.02	1308600.84	Картометрический	1.00	-
980	358593.51	1308548.54	Картометрический	1.00	-
981	358618.26	1308487.84	Картометрический	1.00	-
982	358656.65	1308436.59	Картометрический	1.00	-
983	358675.07	1308409.32	Картометрический	1.00	-
984	358678.70	1308415.00	Картометрический	1.00	-
985	358683.82	1308417.59	Картометрический	1.00	-
986	358690.97	1308419.32	Картометрический	1.00	-
987	358699.54	1308418.80	Картометрический	1.00	-
988	358706.44	1308417.40	Картометрический	1.00	-
989	358714.81	1308417.56	Картометрический	1.00	-
990	358746.18	1308428.27	Картометрический	1.00	-
991	358779.02	1308440.31	Картометрический	1.00	-
992	358798.01	1308445.29	Картометрический	1.00	-
993	358828.41	1308453.25	Картометрический	1.00	-
994	358861.86	1308462.86	Картометрический	1.00	-
995	358906.49	1308474.49	Картометрический	1.00	-
996	358956.38	1308487.91	Картометрический	1.00	-
997	359028.73	1308505.30	Картометрический	1.00	-
934	359075.87	1308516.33	Картометрический	1.00	-

3. Сведения о характерных точках части (частей) границы объекта

Обозначение характерных точек части границы	Координаты, м		Метод определения координат характерной точки	Средняя квадратическая погрешность положения характерной точки (Mt), м	Описание обозначения точки на местности (при наличии)
	X	Y			
1	2	3	4	5	6
Часть №					
-	-	-	-	-	-

Рис. 4
План территории



Масштаб: 1:1000
 1.1
 1.2
 1.3

Инженерно-техническое задание на проектирование
 Объект: «...»
 2023 г.

ОПИСАНИЕ МЕСТОПОЛОЖЕНИЯ ГРАНИЦ

Зона застройки малоэтажными многоквартирными жилыми домами - Ж2

(наименование объекта, местоположение границ которого описано
(далее объект))

Раздел 1

Сведения об объекте		
№ п/п	Характеристики объекта	Описание характеристик
1	2	3
1	Местоположение объекта	Воронежская область, Ольховатский муниципальный район, Ольховатское городское поселение, рабочий посёлок Ольховатка
2	Площадь объекта \pm величина погрешности определения площади ($P \pm \text{Дельта } P$)	140975 \pm 1314 м ²
3	Иные характеристики объекта	-

Раздел 2

Сведения о местоположении границ объекта					
1. Система координат: МСК - 36, зона 1					
2. Сведения о характерных точках границ объекта					
Обозначение характерных точек границ	Координаты, м		Метод определения координат характерной точки	Средняя квадратическая погрешность положения характерной точки (M _t), м	Описание обозначения точки на местности (при наличии)
	X	Y			
1	2	3	4	5	6
1	360160.16	1306596.55	Картометрический	1.00	-
2	360159.91	1306604.19	Картометрический	1.00	-
3	360166.33	1306604.18	Картометрический	1.00	-
4	360164.70	1306635.52	Картометрический	1.00	-
5	360133.14	1306635.00	Картометрический	1.00	-
6	360129.07	1306634.75	Картометрический	1.00	-
7	360132.48	1306601.74	Картометрический	1.00	-
8	360132.87	1306595.39	Картометрический	1.00	-
9	360134.85	1306595.49	Картометрический	1.00	-
1	360160.16	1306596.55	Картометрический	1.00	-
10	360502.59	1306736.00	Картометрический	1.00	-
11	360497.42	1306758.93	Картометрический	1.00	-
12	360493.42	1306802.22	Картометрический	1.00	-
13	360481.47	1306872.94	Картометрический	1.00	-
14	360472.71	1306962.55	Картометрический	1.00	-
15	360458.44	1307017.68	Картометрический	1.00	-
16	360449.50	1307016.40	Картометрический	1.00	-
17	360335.77	1306993.79	Картометрический	1.00	-
18	360280.24	1306984.88	Картометрический	1.00	-
19	360282.69	1306971.77	Картометрический	1.00	-
20	360286.89	1306947.88	Картометрический	1.00	-
21	360298.10	1306868.87	Картометрический	1.00	-
22	360298.49	1306867.20	Картометрический	1.00	-
23	360299.10	1306861.58	Картометрический	1.00	-
24	360189.57	1306846.10	Картометрический	1.00	-
25	360191.42	1306832.07	Картометрический	1.00	-
26	360199.14	1306798.71	Картометрический	1.00	-
27	360199.28	1306792.29	Картометрический	1.00	-
28	360214.29	1306690.08	Картометрический	1.00	-
29	360214.43	1306687.68	Картометрический	1.00	-
30	360383.97	1306706.36	Картометрический	1.00	-
10	360502.59	1306736.00	Картометрический	1.00	-
31	360037.58	1307118.57	Картометрический	1.00	-
32	360037.58	1307120.80	Картометрический	1.00	-
33	360032.67	1307153.43	Картометрический	1.00	-

1	2	3	4	5	6
34	360025.85	1307198.25	Картометрический	1.00	-
35	360017.02	1307210.95	Картометрический	1.00	-
36	360014.70	1307225.82	Картометрический	1.00	-
37	360019.20	1307240.66	Картометрический	1.00	-
38	360015.48	1307264.52	Картометрический	1.00	-
39	360010.95	1307264.13	Картометрический	1.00	-
40	359865.64	1307242.34	Картометрический	1.00	-
41	359866.32	1307236.77	Картометрический	1.00	-
42	359866.68	1307230.26	Картометрический	1.00	-
43	359873.73	1307189.63	Картометрический	1.00	-
44	359826.94	1307182.61	Картометрический	1.00	-
45	359811.82	1307178.41	Картометрический	1.00	-
46	359814.58	1307114.33	Картометрический	1.00	-
47	359832.26	1307114.94	Картометрический	1.00	-
48	359833.46	1307114.94	Картометрический	1.00	-
49	359866.51	1307116.40	Картометрический	1.00	-
50	359867.71	1307116.40	Картометрический	1.00	-
51	359893.26	1307117.24	Картометрический	1.00	-
52	359893.35	1307111.65	Картометрический	1.00	-
53	359912.35	1307111.46	Картометрический	1.00	-
54	359912.24	1307118.76	Картометрический	1.00	-
55	359979.70	1307120.14	Картометрический	1.00	-
56	360029.16	1307119.33	Картометрический	1.00	-
31	360037.58	1307118.57	Картометрический	1.00	-
57	359495.86	1308465.14	Картометрический	1.00	-
58	359494.62	1308491.21	Картометрический	1.00	-
59	359493.54	1308491.17	Картометрический	1.00	-
60	359443.93	1308489.18	Картометрический	1.00	-
61	359437.37	1308488.55	Картометрический	1.00	-
62	359432.53	1308488.09	Картометрический	1.00	-
63	359414.82	1308486.49	Картометрический	1.00	-
64	359408.71	1308486.02	Картометрический	1.00	-
65	359402.56	1308487.17	Картометрический	1.00	-
66	359398.93	1308486.94	Картометрический	1.00	-
67	359354.00	1308484.81	Картометрический	1.00	-
68	359347.25	1308483.96	Картометрический	1.00	-
69	359341.92	1308484.31	Картометрический	1.00	-
70	359342.56	1308473.91	Картометрический	1.00	-
71	359354.81	1308475.51	Картометрический	1.00	-
72	359355.76	1308468.12	Картометрический	1.00	-
73	359349.56	1308467.31	Картометрический	1.00	-
74	359349.95	1308464.42	Картометрический	1.00	-
75	359349.44	1308463.12	Картометрический	1.00	-
76	359349.48	1308462.52	Картометрический	1.00	-
77	359355.85	1308462.76	Картометрический	1.00	-
78	359361.03	1308437.17	Картометрический	1.00	-
79	359362.48	1308429.79	Картометрический	1.00	-

1	2	3	4	5	6
80	359353.05	1308428.47	Картометрический	1.00	-
81	359356.87	1308412.34	Картометрический	1.00	-
82	359352.31	1308410.73	Картометрический	1.00	-
83	359355.26	1308386.63	Картометрический	1.00	-
84	359356.09	1308379.28	Картометрический	1.00	-
85	359386.02	1308382.83	Картометрический	1.00	-
86	359384.94	1308398.82	Картометрический	1.00	-
87	359381.58	1308437.74	Картометрический	1.00	-
88	359432.91	1308445.58	Картометрический	1.00	-
89	359434.83	1308446.49	Картометрический	1.00	-
90	359439.83	1308446.49	Картометрический	1.00	-
91	359439.48	1308448.79	Картометрический	1.00	-
92	359448.80	1308449.52	Картометрический	1.00	-
93	359459.66	1308452.07	Картометрический	1.00	-
94	359490.43	1308459.13	Картометрический	1.00	-
95	359493.00	1308464.88	Картометрический	1.00	-
57	359495.86	1308465.14	Картометрический	1.00	-
96	359355.41	1308038.04	Картометрический	1.00	-
97	359334.02	1308090.09	Картометрический	1.00	-
98	359311.73	1308147.15	Картометрический	1.00	-
99	359302.07	1308143.27	Картометрический	1.00	-
100	359280.24	1308130.67	Картометрический	1.00	-
101	359272.26	1308120.52	Картометрический	1.00	-
102	359270.48	1308119.79	Картометрический	1.00	-
103	359265.54	1308109.99	Картометрический	1.00	-
104	359270.72	1308084.28	Картометрический	1.00	-
105	359276.86	1308060.48	Картометрический	1.00	-
106	359294.34	1308017.92	Картометрический	1.00	-
107	359301.34	1308015.97	Картометрический	1.00	-
108	359348.76	1308035.21	Картометрический	1.00	-
96	359355.41	1308038.04	Картометрический	1.00	-
109	359235.79	1308300.79	Картометрический	1.00	-
110	359232.25	1308309.72	Картометрический	1.00	-
111	359225.15	1308316.79	Картометрический	1.00	-
112	359219.25	1308323.44	Картометрический	1.00	-
113	359216.80	1308322.53	Картометрический	1.00	-
114	359211.82	1308320.71	Картометрический	1.00	-
115	359208.85	1308319.64	Картометрический	1.00	-
116	359205.57	1308317.95	Картометрический	1.00	-
117	359202.00	1308316.14	Картометрический	1.00	-
118	359199.15	1308321.47	Картометрический	1.00	-
119	359194.99	1308319.02	Картометрический	1.00	-
120	359173.46	1308306.31	Картометрический	1.00	-
121	359173.42	1308305.80	Картометрический	1.00	-
122	359181.17	1308297.74	Картометрический	1.00	-
123	359179.37	1308294.86	Картометрический	1.00	-

1	2	3	4	5	6
124	359187.87	1308281.72	Картометрический	1.00	-
125	359189.91	1308277.08	Картометрический	1.00	-
126	359190.04	1308276.83	Картометрический	1.00	-
127	359191.16	1308277.45	Картометрический	1.00	-
128	359193.24	1308273.79	Картометрический	1.00	-
129	359201.16	1308277.94	Картометрический	1.00	-
130	359225.60	1308293.62	Картометрический	1.00	-
109	359235.79	1308300.79	Картометрический	1.00	-
131	359187.94	1308365.25	Картометрический	1.00	-
132	359181.31	1308381.80	Картометрический	1.00	-
133	359186.19	1308384.06	Картометрический	1.00	-
134	359183.45	1308391.51	Картометрический	1.00	-
135	359179.39	1308403.90	Картометрический	1.00	-
136	359178.37	1308406.80	Картометрический	1.00	-
137	359167.95	1308402.88	Картометрический	1.00	-
138	359162.02	1308417.23	Картометрический	1.00	-
139	359158.36	1308428.60	Картометрический	1.00	-
140	359156.91	1308432.79	Картометрический	1.00	-
141	359168.37	1308436.50	Картометрический	1.00	-
142	359186.88	1308443.36	Картометрический	1.00	-
143	359178.47	1308464.70	Картометрический	1.00	-
144	359160.74	1308457.63	Картометрический	1.00	-
145	359157.85	1308464.83	Картометрический	1.00	-
146	359144.05	1308460.87	Картометрический	1.00	-
147	359143.44	1308463.80	Картометрический	1.00	-
148	359137.95	1308484.85	Картометрический	1.00	-
149	359137.57	1308485.88	Картометрический	1.00	-
150	359147.30	1308489.18	Картометрический	1.00	-
151	359143.40	1308503.78	Картометрический	1.00	-
152	359140.08	1308517.11	Картометрический	1.00	-
153	359139.98	1308517.46	Картометрический	1.00	-
154	359127.74	1308514.79	Картометрический	1.00	-
155	359085.22	1308503.64	Картометрический	1.00	-
156	359053.43	1308495.96	Картометрический	1.00	-
157	359009.74	1308486.85	Картометрический	1.00	-
158	359015.72	1308464.18	Картометрический	1.00	-
159	359006.48	1308459.60	Картометрический	1.00	-
160	359004.30	1308456.82	Картометрический	1.00	-
161	359000.52	1308454.45	Картометрический	1.00	-
162	358996.72	1308452.20	Картометрический	1.00	-
163	358987.69	1308445.83	Картометрический	1.00	-
164	358983.47	1308443.15	Картометрический	1.00	-
165	358980.71	1308441.36	Картометрический	1.00	-
166	358970.33	1308434.92	Картометрический	1.00	-
167	358974.81	1308423.34	Картометрический	1.00	-
168	359025.27	1308342.93	Картометрический	1.00	-
169	359043.40	1308313.98	Картометрический	1.00	-

1	2	3	4	5	6
170	359068.33	1308279.45	Картометрический	1.00	-
171	359071.29	1308281.18	Картометрический	1.00	-
172	359096.84	1308295.21	Картометрический	1.00	-
173	359104.62	1308298.56	Картометрический	1.00	-
174	359105.49	1308296.77	Картометрический	1.00	-
175	359110.47	1308299.45	Картометрический	1.00	-
176	359107.62	1308304.92	Картометрический	1.00	-
177	359109.64	1308306.28	Картометрический	1.00	-
178	359104.71	1308316.92	Картометрический	1.00	-
179	359102.81	1308315.72	Картометрический	1.00	-
180	359101.79	1308318.98	Картометрический	1.00	-
181	359103.82	1308320.16	Картометрический	1.00	-
182	359093.26	1308338.01	Картометрический	1.00	-
183	359098.33	1308342.94	Картометрический	1.00	-
184	359087.69	1308363.70	Картометрический	1.00	-
185	359106.29	1308372.14	Картометрический	1.00	-
186	359113.14	1308375.11	Картометрический	1.00	-
187	359113.82	1308375.38	Картометрический	1.00	-
188	359137.12	1308386.22	Картометрический	1.00	-
189	359146.41	1308361.82	Картометрический	1.00	-
190	359163.53	1308369.88	Картометрический	1.00	-
191	359167.19	1308362.14	Картометрический	1.00	-
192	359169.92	1308362.31	Картометрический	1.00	-
131	359187.94	1308365.25	Картометрический	1.00	-

3. Сведения о характерных точках части (частей) границы объекта

Обозначение характерных точек части границы	Координаты, м		Метод определения координат характерной точки	Средняя квадратическая погрешность положения характерной точки (Mt), м	Описание обозначения точки на местности (при наличии)
	X	Y			
1	2	3	4	5	6
Часть №					
-	-	-	-	-	-

Рисунок 4

План территории объекта

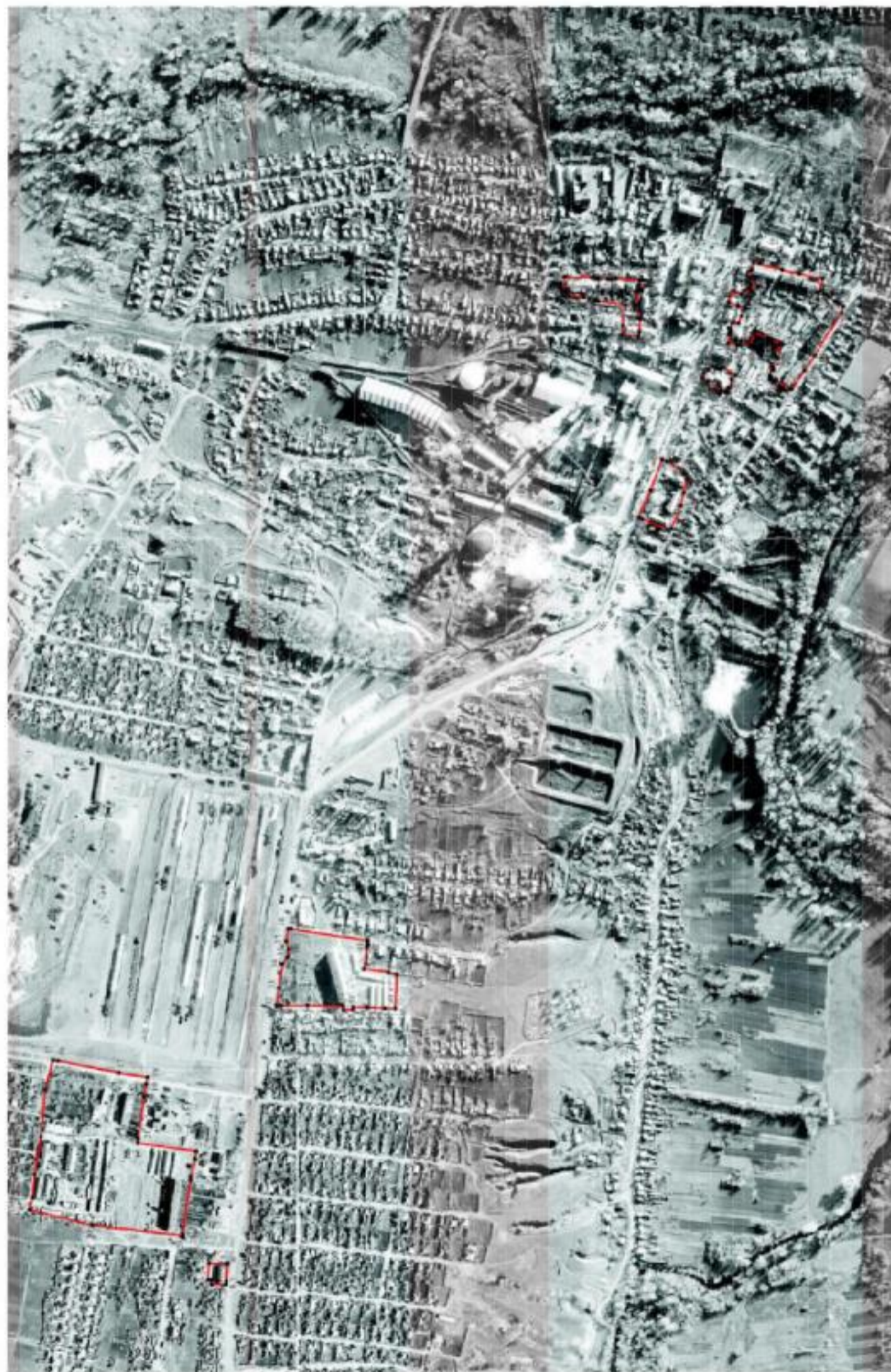

Масштабные условные знаки и обозначения:

— границы территориальной зоны;

• 1 — адресная точка границ территориальной зоны

Заказчик: руководитель СУРТО Александр Александрович

Получено: Акт. Решением Дирекции от 24 января 2020 г.

Место для отнесения земель (объектов) к виду, составлению плана, составления описания: расположенная граница объекта

Масштаб 1:5000

ОПИСАНИЕ МЕСТОПОЛОЖЕНИЯ ГРАНИЦ

Общественно-деловая зона - ОД

(наименование объекта, местоположение границ которого описано
(далее объект))

Раздел 1

Сведения об объекте		
№ п/п	Характеристики объекта	Описание характеристик
1	2	3
1	Местоположение объекта	Воронежская область, Ольховатский муниципальный район, Ольховатское городское поселение, рабочий посёлок Ольховатка
2	Площадь объекта \pm величина погрешности определения площади ($P \pm \Delta P$)	217352 \pm 1632 м ²
3	Иные характеристики объекта	-

Раздел 2

Сведения о местоположении границ объекта					
1. Система координат: МСК - 36, зона 1					
2. Сведения о характерных точках границ объекта					
Обозначение характерных точек границ	Координаты, м		Метод определения координат характерной точки	Средняя квадратическая погрешность положения характерной точки (M _t), м	Описание обозначения точки на местности (при наличии)
	X	Y			
1	2	3	4	5	6
1	360216.17	1306674.07	Картометрический	1.00	-
2	360211.29	1306687.33	Картометрический	1.00	-
3	360214.43	1306687.68	Картометрический	1.00	-
4	360214.29	1306690.08	Картометрический	1.00	-
5	360199.28	1306792.29	Картометрический	1.00	-
6	360199.14	1306798.71	Картометрический	1.00	-
7	360191.42	1306832.07	Картометрический	1.00	-
8	360189.57	1306846.10	Картометрический	1.00	-
9	360299.10	1306861.58	Картометрический	1.00	-
10	360298.49	1306867.20	Картометрический	1.00	-
11	360298.10	1306868.87	Картометрический	1.00	-
12	360286.89	1306947.88	Картометрический	1.00	-
13	360282.69	1306971.77	Картометрический	1.00	-
14	360280.24	1306984.88	Картометрический	1.00	-
15	360098.68	1306955.69	Картометрический	1.00	-
16	360099.87	1306944.70	Картометрический	1.00	-
17	360090.71	1306941.89	Картометрический	1.00	-
18	360086.68	1306938.22	Картометрический	1.00	-
19	360087.29	1306934.31	Картометрический	1.00	-
20	360094.00	1306917.23	Картометрический	1.00	-
21	360093.33	1306910.15	Картометрический	1.00	-
22	360090.88	1306895.60	Картометрический	1.00	-
23	360101.32	1306819.78	Картометрический	1.00	-
24	360109.36	1306760.33	Картометрический	1.00	-
25	360118.41	1306737.87	Картометрический	1.00	-
26	360120.44	1306723.01	Картометрический	1.00	-
27	360123.26	1306696.12	Картометрический	1.00	-
28	360124.63	1306687.64	Картометрический	1.00	-
29	360126.21	1306668.28	Картометрический	1.00	-
30	360126.25	1306666.99	Картометрический	1.00	-
31	360166.53	1306669.37	Картометрический	1.00	-
1	360216.17	1306674.07	Картометрический	1.00	-
32	360494.22	1307833.41	Картометрический	1.00	-
33	360503.44	1307840.92	Картометрический	1.00	-
34	360511.89	1307849.47	Картометрический	1.00	-
35	360525.66	1307868.89	Картометрический	1.00	-

1	2	3	4	5	6
36	360535.59	1307885.74	Картометрический	1.00	-
37	360547.96	1307920.52	Картометрический	1.00	-
38	360545.31	1307922.38	Картометрический	1.00	-
39	360546.33	1307950.67	Картометрический	1.00	-
40	360532.87	1307971.19	Картометрический	1.00	-
41	360526.97	1307972.57	Картометрический	1.00	-
42	360502.80	1308006.40	Картометрический	1.00	-
43	360496.69	1308004.16	Картометрический	1.00	-
44	360474.74	1307989.48	Картометрический	1.00	-
45	360418.25	1307951.69	Картометрический	1.00	-
32	360494.22	1307833.41	Картометрический	1.00	-
46	360212.60	1307853.11	Картометрический	1.00	-
47	360216.50	1307870.31	Картометрический	1.00	-
48	360204.19	1307915.96	Картометрический	1.00	-
49	360159.24	1307906.54	Картометрический	1.00	-
50	360173.86	1307847.09	Картометрический	1.00	-
46	360212.60	1307853.11	Картометрический	1.00	-
51	359802.65	1307568.46	Картометрический	1.00	-
52	359802.84	1307589.23	Картометрический	1.00	-
53	359808.39	1307628.84	Картометрический	1.00	-
54	359793.85	1307639.03	Картометрический	1.00	-
55	359782.21	1307636.66	Картометрический	1.00	-
56	359766.56	1307636.90	Картометрический	1.00	-
57	359769.02	1307621.92	Картометрический	1.00	-
58	359770.86	1307613.40	Картометрический	1.00	-
59	359772.77	1307605.26	Картометрический	1.00	-
60	359775.09	1307589.50	Картометрический	1.00	-
61	359775.99	1307584.59	Картометрический	1.00	-
62	359780.45	1307567.14	Картометрический	1.00	-
51	359802.65	1307568.46	Картометрический	1.00	-
63	359535.73	1308387.84	Картометрический	1.00	-
64	359535.27	1308396.45	Картометрический	1.00	-
65	359532.05	1308434.94	Картометрический	1.00	-
66	359483.85	1308431.01	Картометрический	1.00	-
67	359486.14	1308414.22	Картометрический	1.00	-
68	359473.51	1308413.19	Картометрический	1.00	-
69	359474.53	1308403.76	Картометрический	1.00	-
70	359474.80	1308393.36	Картометрический	1.00	-
71	359467.08	1308393.15	Картометрический	1.00	-
72	359440.64	1308391.51	Картометрический	1.00	-
73	359439.80	1308399.30	Картометрический	1.00	-
74	359439.06	1308403.84	Картометрический	1.00	-
75	359432.91	1308445.58	Картометрический	1.00	-
76	359381.58	1308437.74	Картометрический	1.00	-
77	359384.94	1308398.82	Картометрический	1.00	-

1	2	3	4	5	6
78	359386.02	1308382.83	Картометрический	1.00	-
79	359356.09	1308379.28	Картометрический	1.00	-
80	359355.26	1308386.63	Картометрический	1.00	-
81	359352.31	1308410.73	Картометрический	1.00	-
82	359356.87	1308412.34	Картометрический	1.00	-
83	359353.05	1308428.47	Картометрический	1.00	-
84	359362.48	1308429.79	Картометрический	1.00	-
85	359361.03	1308437.17	Картометрический	1.00	-
86	359355.85	1308462.76	Картометрический	1.00	-
87	359349.48	1308462.52	Картометрический	1.00	-
88	359349.44	1308463.12	Картометрический	1.00	-
89	359349.95	1308464.42	Картометрический	1.00	-
90	359349.56	1308467.31	Картометрический	1.00	-
91	359355.76	1308468.12	Картометрический	1.00	-
92	359354.81	1308475.51	Картометрический	1.00	-
93	359342.56	1308473.91	Картометрический	1.00	-
94	359341.92	1308484.31	Картометрический	1.00	-
95	359326.38	1308483.58	Картометрический	1.00	-
96	359322.52	1308515.00	Картометрический	1.00	-
97	359319.87	1308529.58	Спутниковых геодезических измерений (определений)	0.10	-
98	359327.33	1308531.32	Спутниковых геодезических измерений (определений)	0.10	-
99	359327.92	1308529.12	Спутниковых геодезических измерений (определений)	0.10	-
100	359347.96	1308531.46	Картометрический	1.00	-
101	359346.59	1308538.21	Картометрический	1.00	-
102	359348.71	1308538.52	Картометрический	1.00	-
103	359343.15	1308571.04	Картометрический	1.00	-
104	359342.94	1308572.01	Картометрический	1.00	-
105	359251.35	1308548.16	Картометрический	1.00	-
106	359192.73	1308533.18	Картометрический	1.00	-
107	359189.24	1308529.44	Картометрический	1.00	-
108	359186.05	1308523.89	Картометрический	1.00	-
109	359184.63	1308517.95	Картометрический	1.00	-
110	359186.50	1308506.63	Картометрический	1.00	-
111	359240.31	1308347.92	Картометрический	1.00	-
112	359271.76	1308269.53	Картометрический	1.00	-
113	359279.86	1308272.82	Картометрический	1.00	-
114	359281.18	1308273.31	Картометрический	1.00	-
115	359287.08	1308275.61	Картометрический	1.00	-
116	359287.45	1308275.76	Картометрический	1.00	-
117	359286.08	1308279.49	Картометрический	1.00	-
118	359298.17	1308283.85	Картометрический	1.00	-
119	359291.91	1308300.21	Картометрический	1.00	-
120	359330.84	1308315.34	Картометрический	1.00	-

1	2	3	4	5	6
121	359385.36	1308338.22	Картометрический	1.00	-
122	359387.71	1308331.83	Картометрический	1.00	-
123	359394.10	1308334.46	Картометрический	1.00	-
124	359401.20	1308315.57	Картометрический	1.00	-
125	359419.67	1308322.47	Картометрический	1.00	-
126	359421.23	1308318.71	Картометрический	1.00	-
127	359443.39	1308328.14	Картометрический	1.00	-
128	359442.62	1308333.61	Картометрический	1.00	-
129	359434.66	1308377.38	Картометрический	1.00	-
130	359451.63	1308379.91	Картометрический	1.00	-
131	359474.90	1308382.19	Картометрический	1.00	-
132	359476.41	1308382.39	Картометрический	1.00	-
133	359484.22	1308383.04	Картометрический	1.00	-
134	359497.50	1308384.21	Картометрический	1.00	-
135	359507.46	1308384.81	Картометрический	1.00	-
136	359515.67	1308385.41	Картометрический	1.00	-
137	359516.84	1308385.31	Картометрический	1.00	-
63	359535.73	1308387.84	Картометрический	1.00	-
138	359384.02	1308536.06	Спутниковых геодезических измерений (определений)	0.10	-
139	359383.09	1308541.85	Картометрический	1.00	-
140	359382.55	1308545.01	Картометрический	1.00	-
141	359384.02	1308545.26	Картометрический	1.00	-
142	359383.65	1308547.48	Картометрический	1.00	-
143	359382.17	1308547.23	Картометрический	1.00	-
144	359380.47	1308557.19	Картометрический	1.00	-
145	359382.05	1308557.46	Картометрический	1.00	-
146	359381.65	1308559.79	Картометрический	1.00	-
147	359380.07	1308559.52	Картометрический	1.00	-
148	359379.75	1308561.40	Картометрический	1.00	-
149	359389.67	1308562.99	Спутниковых геодезических измерений (определений)	0.10	-
150	359386.75	1308581.54	Картометрический	1.00	-
151	359365.79	1308577.97	Картометрический	1.00	-
152	359373.68	1308534.40	Картометрический	1.00	-
138	359384.02	1308536.06	Спутниковых геодезических измерений (определений)	0.10	-
153	359471.98	1308594.30	Картометрический	1.00	-
154	359472.25	1308606.36	Картометрический	1.00	-
155	359475.05	1308634.91	Картометрический	1.00	-
156	359475.87	1308652.60	Картометрический	1.00	-
157	359509.09	1308649.79	Картометрический	1.00	-
158	359515.01	1308704.02	Картометрический	1.00	-
159	359515.92	1308710.25	Картометрический	1.00	-

1	2	3	4	5	6
160	359408.02	1308720.21	Картометрический	1.00	-
161	359408.07	1308727.50	Картометрический	1.00	-
162	359394.37	1308728.45	Картометрический	1.00	-
163	359384.43	1308727.39	Картометрический	1.00	-
164	359365.43	1308727.04	Картометрический	1.00	-
165	359365.96	1308698.00	Картометрический	1.00	-
166	359366.36	1308695.69	Картометрический	1.00	-
167	359370.29	1308663.06	Картометрический	1.00	-
168	359375.48	1308638.34	Картометрический	1.00	-
169	359376.01	1308633.62	Картометрический	1.00	-
170	359377.05	1308625.39	Картометрический	1.00	-
171	359379.37	1308624.97	Картометрический	1.00	-
172	359379.70	1308620.99	Картометрический	1.00	-
173	359363.58	1308621.62	Картометрический	1.00	-
174	359363.64	1308605.10	Картометрический	1.00	-
175	359357.16	1308603.36	Картометрический	1.00	-
176	359355.28	1308602.98	Картометрический	1.00	-
177	359340.45	1308599.82	Картометрический	1.00	-
178	359337.55	1308610.15	Картометрический	1.00	-
179	359335.16	1308609.60	Картометрический	1.00	-
180	359332.84	1308619.75	Картометрический	1.00	-
181	359338.28	1308621.46	Картометрический	1.00	-
182	359334.92	1308633.37	Картометрический	1.00	-
183	359334.31	1308635.31	Картометрический	1.00	-
184	359331.08	1308640.88	Картометрический	1.00	-
185	359327.58	1308641.88	Картометрический	1.00	-
186	359326.93	1308647.25	Картометрический	1.00	-
187	359322.88	1308683.45	Картометрический	1.00	-
188	359321.28	1308697.96	Картометрический	1.00	-
189	359298.35	1308695.42	Картометрический	1.00	-
190	359270.27	1308692.70	Картометрический	1.00	-
191	359214.19	1308677.15	Картометрический	1.00	-
192	359205.52	1308675.04	Картометрический	1.00	-
193	359199.10	1308699.97	Картометрический	1.00	-
194	359184.10	1308756.82	Картометрический	1.00	-
195	359060.92	1308722.24	Картометрический	1.00	-
196	359071.04	1308685.72	Картометрический	1.00	-
197	359053.14	1308685.33	Картометрический	1.00	-
198	359088.10	1308595.44	Картометрический	1.00	-
199	359065.53	1308588.71	Картометрический	1.00	-
200	359067.34	1308582.66	Картометрический	1.00	-
201	359066.66	1308582.51	Картометрический	1.00	-
202	359057.08	1308578.71	Картометрический	1.00	-
203	359063.89	1308559.12	Картометрический	1.00	-
204	359069.84	1308537.90	Картометрический	1.00	-
205	359071.68	1308530.45	Картометрический	1.00	-
206	359075.87	1308516.33	Картометрический	1.00	-
207	359157.32	1308536.89	Картометрический	1.00	-

1	2	3	4	5	6
208	359166.15	1308540.17	Картометрический	1.00	-
209	359249.28	1308559.79	Картометрический	1.00	-
210	359355.57	1308587.53	Картометрический	1.00	-
211	359385.33	1308592.19	Картометрический	1.00	-
212	359417.09	1308593.39	Картометрический	1.00	-
153	359471.98	1308594.30	Картометрический	1.00	-
213	359311.73	1308147.15	Картометрический	1.00	-
214	359279.35	1308230.09	Картометрический	1.00	-
215	359261.51	1308274.61	Картометрический	1.00	-
216	359232.11	1308347.12	Картометрический	1.00	-
217	359183.73	1308487.47	Картометрический	1.00	-
218	359175.54	1308510.78	Картометрический	1.00	-
219	359171.07	1308521.18	Картометрический	1.00	-
220	359165.91	1308520.06	Картометрический	1.00	-
221	359164.54	1308524.25	Картометрический	1.00	-
222	359161.76	1308523.08	Картометрический	1.00	-
223	359151.75	1308520.18	Картометрический	1.00	-
224	359143.58	1308518.25	Картометрический	1.00	-
225	359139.98	1308517.46	Картометрический	1.00	-
226	359140.08	1308517.11	Картометрический	1.00	-
227	359143.40	1308503.78	Картометрический	1.00	-
228	359147.30	1308489.18	Картометрический	1.00	-
229	359137.57	1308485.88	Картометрический	1.00	-
230	359137.95	1308484.85	Картометрический	1.00	-
231	359143.44	1308463.80	Картометрический	1.00	-
232	359144.05	1308460.87	Картометрический	1.00	-
233	359157.85	1308464.83	Картометрический	1.00	-
234	359160.74	1308457.63	Картометрический	1.00	-
235	359178.47	1308464.70	Картометрический	1.00	-
236	359186.88	1308443.36	Картометрический	1.00	-
237	359168.37	1308436.50	Картометрический	1.00	-
238	359156.91	1308432.79	Картометрический	1.00	-
239	359158.36	1308428.60	Картометрический	1.00	-
240	359162.02	1308417.23	Картометрический	1.00	-
241	359167.95	1308402.88	Картометрический	1.00	-
242	359178.37	1308406.80	Картометрический	1.00	-
243	359179.39	1308403.90	Картометрический	1.00	-
244	359183.45	1308391.51	Картометрический	1.00	-
245	359186.19	1308384.06	Картометрический	1.00	-
246	359181.31	1308381.80	Картометрический	1.00	-
247	359187.94	1308365.25	Картометрический	1.00	-
248	359169.92	1308362.31	Картометрический	1.00	-
249	359167.19	1308362.14	Картометрический	1.00	-
250	359163.53	1308369.88	Картометрический	1.00	-
251	359146.41	1308361.82	Картометрический	1.00	-
252	359137.12	1308386.22	Картометрический	1.00	-
253	359113.82	1308375.38	Картометрический	1.00	-

1	2	3	4	5	6
254	359113.14	1308375.11	Картометрический	1.00	-
255	359106.29	1308372.14	Картометрический	1.00	-
256	359087.69	1308363.70	Картометрический	1.00	-
257	359098.33	1308342.94	Картометрический	1.00	-
258	359093.26	1308338.01	Картометрический	1.00	-
259	359103.82	1308320.16	Картометрический	1.00	-
260	359101.79	1308318.98	Картометрический	1.00	-
261	359102.81	1308315.72	Картометрический	1.00	-
262	359104.71	1308316.92	Картометрический	1.00	-
263	359109.64	1308306.28	Картометрический	1.00	-
264	359107.62	1308304.92	Картометрический	1.00	-
265	359110.47	1308299.45	Картометрический	1.00	-
266	359114.00	1308292.71	Картометрический	1.00	-
267	359114.29	1308291.74	Картометрический	1.00	-
268	359120.32	1308278.30	Картометрический	1.00	-
269	359118.49	1308277.18	Картометрический	1.00	-
270	359120.99	1308272.04	Спутниковых геодезических измерений (определений)	0.10	-
271	359131.05	1308276.91	Картометрический	1.00	-
272	359127.84	1308282.41	Картометрический	1.00	-
273	359134.18	1308285.61	Картометрический	1.00	-
274	359139.45	1308288.25	Картометрический	1.00	-
275	359142.60	1308289.81	Картометрический	1.00	-
276	359149.08	1308279.70	Картометрический	1.00	-
277	359151.04	1308280.70	Картометрический	1.00	-
278	359156.71	1308271.98	Картометрический	1.00	-
279	359155.61	1308270.78	Картометрический	1.00	-
280	359157.91	1308267.38	Картометрический	1.00	-
281	359160.86	1308267.51	Картометрический	1.00	-
282	359165.57	1308260.35	Картометрический	1.00	-
283	359168.44	1308256.14	Картометрический	1.00	-
284	359151.67	1308246.00	Картометрический	1.00	-
285	359150.53	1308247.71	Картометрический	1.00	-
286	359139.15	1308265.86	Картометрический	1.00	-
287	359111.60	1308249.11	Картометрический	1.00	-
288	359122.93	1308230.98	Картометрический	1.00	-
289	359140.82	1308215.64	Картометрический	1.00	-
290	359155.24	1308194.08	Картометрический	1.00	-
291	359135.77	1308181.09	Картометрический	1.00	-
292	359134.17	1308180.16	Картометрический	1.00	-
293	359141.84	1308168.94	Картометрический	1.00	-
294	359158.57	1308145.21	Картометрический	1.00	-
295	359161.18	1308141.43	Спутниковых геодезических измерений (определений)	0.10	-
296	359162.90	1308142.56	Спутниковых геодезических измерений (определений)	0.10	-

1	2	3	4	5	6
297	359173.23	1308150.19	Спутниковых геодезических измерений (определений)	0.10	-
298	359174.71	1308148.20	Спутниковых геодезических измерений (определений)	0.10	-
299	359176.80	1308149.75	Спутниковых геодезических измерений (определений)	0.10	-
300	359181.45	1308154.35	Картометрический	1.00	-
301	359179.12	1308158.01	Картометрический	1.00	-
302	359190.37	1308169.61	Картометрический	1.00	-
303	359195.49	1308163.91	Картометрический	1.00	-
304	359203.47	1308154.91	Картометрический	1.00	-
305	359208.11	1308150.53	Картометрический	1.00	-
306	359223.31	1308169.96	Картометрический	1.00	-
307	359235.65	1308190.84	Картометрический	1.00	-
308	359262.44	1308165.75	Картометрический	1.00	-
309	359272.80	1308144.30	Картометрический	1.00	-
310	359280.24	1308130.67	Картометрический	1.00	-
311	359302.07	1308143.27	Картометрический	1.00	-
213	359311.73	1308147.15	Картометрический	1.00	-
312	359235.79	1308300.79	Картометрический	1.00	-
313	359232.25	1308309.72	Картометрический	1.00	-
314	359225.15	1308316.79	Картометрический	1.00	-
315	359219.25	1308323.44	Картометрический	1.00	-
316	359216.80	1308322.53	Картометрический	1.00	-
317	359211.82	1308320.71	Картометрический	1.00	-
318	359208.85	1308319.64	Картометрический	1.00	-
319	359205.57	1308317.95	Картометрический	1.00	-
320	359202.00	1308316.14	Картометрический	1.00	-
321	359199.15	1308321.47	Картометрический	1.00	-
322	359194.99	1308319.02	Картометрический	1.00	-
323	359173.46	1308306.31	Картометрический	1.00	-
324	359173.42	1308305.80	Картометрический	1.00	-
325	359181.17	1308297.74	Картометрический	1.00	-
326	359179.37	1308294.86	Картометрический	1.00	-
327	359187.87	1308281.72	Картометрический	1.00	-
328	359189.91	1308277.08	Картометрический	1.00	-
329	359190.04	1308276.83	Картометрический	1.00	-
330	359191.16	1308277.45	Картометрический	1.00	-
331	359193.24	1308273.79	Картометрический	1.00	-
332	359201.16	1308277.94	Картометрический	1.00	-
333	359225.60	1308293.62	Картометрический	1.00	-
312	359235.79	1308300.79	Картометрический	1.00	-
334	359198.06	1308028.11	Картометрический	1.00	-
335	359210.69	1308043.14	Картометрический	1.00	-

1	2	3	4	5	6
336	359215.11	1308048.40	Картометрический	1.00	-
337	359206.48	1308056.25	Картометрический	1.00	-
338	359204.92	1308054.79	Картометрический	1.00	-
339	359197.38	1308061.00	Картометрический	1.00	-
340	359194.36	1308063.31	Картометрический	1.00	-
341	359183.69	1308071.42	Картометрический	1.00	-
342	359181.55	1308073.06	Картометрический	1.00	-
343	359180.33	1308071.47	Картометрический	1.00	-
344	359178.95	1308072.51	Картометрический	1.00	-
345	359171.53	1308062.81	Картометрический	1.00	-
346	359172.01	1308062.44	Картометрический	1.00	-
347	359160.93	1308047.47	Картометрический	1.00	-
348	359160.14	1308046.54	Картометрический	1.00	-
349	359169.07	1308038.86	Картометрический	1.00	-
350	359172.59	1308043.45	Картометрический	1.00	-
334	359198.06	1308028.11	Картометрический	1.00	-
351	359127.73	1308171.36	Картометрический	1.00	-
352	359108.60	1308192.89	Картометрический	1.00	-
353	359098.15	1308184.03	Картометрический	1.00	-
354	359101.34	1308180.22	Спутниковых геодезических измерений (определений)	0.10	-
355	359111.42	1308169.06	Спутниковых геодезических измерений (определений)	0.10	-
356	359110.34	1308168.09	Спутниковых геодезических измерений (определений)	0.10	-
357	359114.20	1308164.22	Спутниковых геодезических измерений (определений)	0.10	-
358	359117.33	1308160.59	Картометрический	1.00	-
359	359117.73	1308161.03	Картометрический	1.00	-
360	359121.01	1308164.68	Картометрический	1.00	-
351	359127.73	1308171.36	Картометрический	1.00	-
361	359003.71	1308087.14	Картометрический	1.00	-
362	359020.03	1308107.63	Картометрический	1.00	-
363	359016.04	1308111.91	Картометрический	1.00	-
364	359023.74	1308118.52	Картометрический	1.00	-
365	359018.63	1308124.01	Картометрический	1.00	-
366	359019.88	1308137.00	Картометрический	1.00	-
367	359014.24	1308143.71	Картометрический	1.00	-
368	358986.92	1308177.54	Картометрический	1.00	-
369	358986.12	1308177.54	Картометрический	1.00	-
370	358982.11	1308177.78	Картометрический	1.00	-
371	358971.96	1308171.52	Картометрический	1.00	-
372	358970.68	1308170.45	Картометрический	1.00	-

1	2	3	4	5	6
373	358965.53	1308166.11	Картометрический	1.00	-
374	358980.96	1308149.04	Картометрический	1.00	-
375	358977.19	1308145.51	Картометрический	1.00	-
376	358981.29	1308140.20	Картометрический	1.00	-
377	358959.00	1308120.86	Картометрический	1.00	-
378	358986.31	1308093.86	Картометрический	1.00	-
361	359003.71	1308087.14	Картометрический	1.00	-
379	359064.42	1308264.51	Картометрический	1.00	-
380	359048.97	1308286.96	Картометрический	1.00	-
381	359038.66	1308303.90	Картометрический	1.00	-
382	359035.82	1308308.61	Картометрический	1.00	-
383	359027.14	1308322.81	Картометрический	1.00	-
384	359026.58	1308323.71	Картометрический	1.00	-
385	359008.07	1308312.21	Картометрический	1.00	-
386	359017.19	1308296.93	Картометрический	1.00	-
387	359019.98	1308292.19	Картометрический	1.00	-
388	359013.33	1308288.01	Картометрический	1.00	-
389	359013.62	1308286.39	Картометрический	1.00	-
390	359017.12	1308280.39	Картометрический	1.00	-
391	359022.08	1308272.42	Картометрический	1.00	-
392	359039.62	1308279.51	Картометрический	1.00	-
393	359043.64	1308271.70	Картометрический	1.00	-
394	359032.38	1308265.21	Картометрический	1.00	-
395	359038.27	1308256.01	Картометрический	1.00	-
396	359034.99	1308254.11	Картометрический	1.00	-
397	359037.71	1308249.47	Спутниковых геодезических измерений (определений)	0.10	-
398	359038.05	1308249.66	Спутниковых геодезических измерений (определений)	0.10	-
399	359049.34	1308256.28	Спутниковых геодезических измерений (определений)	0.10	-
400	359049.81	1308255.82	Спутниковых геодезических измерений (определений)	0.10	-
401	359052.75	1308255.46	Спутниковых геодезических измерений (определений)	0.10	-
402	359055.85	1308257.39	Спутниковых геодезических измерений (определений)	0.10	-
379	359064.42	1308264.51	Картометрический	1.00	-
403	358996.29	1308267.03	Картометрический	1.00	-
404	358992.63	1308272.35	Картометрический	1.00	-
405	358990.83	1308271.53	Картометрический	1.00	-

1	2	3	4	5	6
406	358980.49	1308289.13	Картометрический	1.00	-
407	358940.75	1308355.13	Картометрический	1.00	-
408	358939.83	1308354.72	Картометрический	1.00	-
409	358933.33	1308365.80	Картометрический	1.00	-
410	358934.06	1308366.22	Картометрический	1.00	-
411	358925.49	1308381.01	Картометрический	1.00	-
412	358917.50	1308381.86	Картометрический	1.00	-
413	358887.76	1308365.12	Картометрический	1.00	-
414	358880.99	1308365.24	Картометрический	1.00	-
415	358880.25	1308366.67	Картометрический	1.00	-
416	358874.64	1308363.97	Картометрический	1.00	-
417	358874.61	1308361.24	Картометрический	1.00	-
418	358873.39	1308358.14	Картометрический	1.00	-
419	358836.67	1308337.86	Картометрический	1.00	-
420	358834.99	1308330.37	Картометрический	1.00	-
421	358853.11	1308306.70	Картометрический	1.00	-
422	358845.47	1308299.57	Картометрический	1.00	-
423	358863.85	1308279.56	Картометрический	1.00	-
424	358938.11	1308228.07	Картометрический	1.00	-
425	358942.16	1308230.58	Картометрический	1.00	-
426	358940.74	1308236.86	Картометрический	1.00	-
403	358996.29	1308267.03	Картометрический	1.00	-
427	358900.83	1308431.51	Картометрический	1.00	-
428	358893.66	1308456.50	Картометрический	1.00	-
429	358887.49	1308454.73	Картометрический	1.00	-
430	358862.59	1308447.49	Картометрический	1.00	-
431	358849.58	1308443.72	Картометрический	1.00	-
432	358855.41	1308417.57	Картометрический	1.00	-
427	358900.83	1308431.51	Картометрический	1.00	-
3. Сведения о характерных точках части (частей) границы объекта					
Обозначение характерных точек части границы	Координаты, м		Метод определения координат характерной точки	Средняя квадратическая погрешность положения характерной точки (Mt), м	Описание обозначения точки на местности (при наличии)
	X	Y			
1	2	3	4	5	6
Часть №					
-	-	-	-	-	-

Раздел 4

План границ объекта

Обзорная схема границ объекта

Лист №1

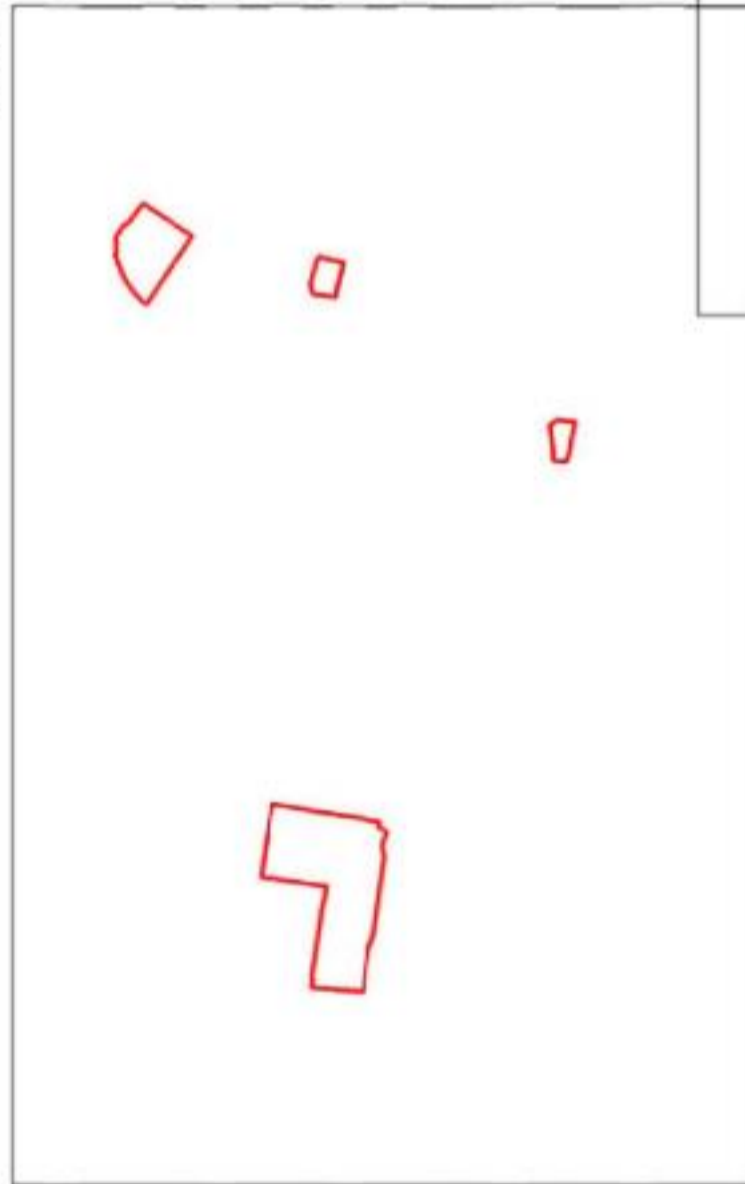

Лист №2



Используемые условные знаки и обозначения:

границы территориальной зоны



область и номер выноса листа



Масштаб 1:10000

Заместитель руководителя БУВО «Нормативно-проектный центр»

Подпись: А.В. Романов Дата в 24 а января 2020 г.

Место для оттиска печати (или инициалов) лица, составившего описание местоположения границ объекта



План границ объекта

Лист №1



Используемые условные знаки и обозначения:

— границы территориальной зоны

• характеристика точек границ территориальной зоны

Масштаб 1:5000

Заместитель руководителя БУВО «Нормативно-проектный центр»

Подпись: *А.В. Ромашов* Дата « 24 » января 2020 г.

Место для оттиска печати (зубы плагиата) лаяв, составившего описание местоположения границ объекта





Исходные условные знаки и обозначения:
 границы территориальной зоны;
 характерная зона границ территориальной зоны



Институт геодезии БУВРО Мурманско-проектный центр
 Подпись: А.В. Рогозин Дата: 24 января 2020 г.
 Место для оттиска печати (для проверки подлинности) территориальной границы субъекта



Масштаб 1:2000

ОПИСАНИЕ МЕСТОПОЛОЖЕНИЯ ГРАНИЦ

Производственная зона - П1

(наименование объекта, местоположение границ которого описано
(далее объект))

Раздел 1

Сведения об объекте		
№ п/п	Характеристики объекта	Описание характеристик
1	2	3
1	Местоположение объекта	Воронежская область, Ольховатский муниципальный район, Ольховатское городское поселение, рабочий посёлок Ольховатка
2	Площадь объекта \pm величина погрешности определения площади ($P \pm \text{Дельта } P$)	614765 \pm 2744 м ²
3	Иные характеристики объекта	-

Раздел 2

Сведения о местоположении границ объекта					
1. Система координат: МСК - 36, зона 1					
2. Сведения о характерных точках границ объекта					
Обозначение характерных точек границ	Координаты, м		Метод определения координат характерной точки	Средняя квадратическая погрешность положения характерной точки (Mt), м	Описание обозначения точки на местности (при наличии)
	X	Y			
1	2	3	4	5	6
1	359989.79	1307393.88	Картометрический	1.00	-
2	359994.49	1307402.66	Картометрический	1.00	-
3	359993.55	1307412.93	Картометрический	1.00	-
4	359977.50	1307478.56	Картометрический	1.00	-
5	359967.30	1307505.35	Картометрический	1.00	-
6	359958.88	1307517.15	Картометрический	1.00	-
7	359946.79	1307528.86	Картометрический	1.00	-
8	359931.02	1307540.77	Картометрический	1.00	-
9	359898.03	1307563.41	Картометрический	1.00	-
10	359865.60	1307586.82	Картометрический	1.00	-
11	359833.77	1307611.07	Картометрический	1.00	-
12	359808.39	1307628.84	Картометрический	1.00	-
13	359802.84	1307589.23	Картометрический	1.00	-
14	359802.65	1307568.46	Картометрический	1.00	-
15	359803.34	1307525.64	Картометрический	1.00	-
16	359811.59	1307426.63	Картометрический	1.00	-
17	359822.40	1307414.31	Картометрический	1.00	-
18	359852.07	1307405.90	Картометрический	1.00	-
19	359882.09	1307407.11	Картометрический	1.00	-
20	359882.42	1307399.16	Картометрический	1.00	-
21	359924.94	1307396.38	Картометрический	1.00	-
22	359925.14	1307390.16	Картометрический	1.00	-
23	359949.58	1307388.47	Картометрический	1.00	-
24	359950.79	1307377.69	Картометрический	1.00	-
25	359971.99	1307384.55	Картометрический	1.00	-
26	359985.43	1307392.08	Картометрический	1.00	-
1	359989.79	1307393.88	Картометрический	1.00	-
27	360099.53	1307547.26	Картометрический	1.00	-
28	360098.83	1307551.76	Картометрический	1.00	-
29	360090.67	1307601.28	Картометрический	1.00	-
30	360085.62	1307600.62	Картометрический	1.00	-
31	360077.71	1307679.30	Картометрический	1.00	-
32	359999.73	1307661.94	Картометрический	1.00	-
33	360001.62	1307641.17	Картометрический	1.00	-
34	359977.24	1307639.66	Картометрический	1.00	-
35	359976.80	1307645.69	Картометрический	1.00	-

1	2	3	4	5	6
36	359961.31	1307644.22	Картометрический	1.00	-
37	359938.12	1307767.00	Картометрический	1.00	-
38	359900.08	1307761.43	Картометрический	1.00	-
39	359812.73	1307744.93	Картометрический	1.00	-
40	359788.27	1307740.31	Картометрический	1.00	-
41	359727.86	1307772.35	Картометрический	1.00	-
42	359717.97	1307814.89	Картометрический	1.00	-
43	359740.79	1307826.69	Картометрический	1.00	-
44	359866.70	1307853.35	Картометрический	1.00	-
45	359945.38	1307902.43	Картометрический	1.00	-
46	359973.89	1307912.87	Картометрический	1.00	-
47	359976.97	1307914.88	Картометрический	1.00	-
48	359986.65	1307917.55	Картометрический	1.00	-
49	360096.03	1307957.58	Картометрический	1.00	-
50	360269.66	1307974.18	Картометрический	1.00	-
51	360341.83	1308011.42	Картометрический	1.00	-
52	360346.67	1308014.35	Картометрический	1.00	-
53	360326.29	1308047.99	Картометрический	1.00	-
54	360305.55	1308082.23	Картометрический	1.00	-
55	360289.99	1308107.92	Картометрический	1.00	-
56	360274.98	1308133.97	Картометрический	1.00	-
57	360270.70	1308142.27	Картометрический	1.00	-
58	360251.72	1308169.37	Картометрический	1.00	-
59	360235.87	1308154.04	Картометрический	1.00	-
60	360180.31	1308123.79	Картометрический	1.00	-
61	360167.92	1308117.48	Картометрический	1.00	-
62	360145.52	1308106.06	Картометрический	1.00	-
63	360088.21	1308077.44	Картометрический	1.00	-
64	360058.97	1308060.02	Картометрический	1.00	-
65	359971.68	1308003.75	Картометрический	1.00	-
66	359947.36	1307988.11	Картометрический	1.00	-
67	359892.43	1307952.97	Картометрический	1.00	-
68	359870.86	1307941.17	Картометрический	1.00	-
69	359836.10	1307921.76	Картометрический	1.00	-
70	359804.34	1307910.31	Картометрический	1.00	-
71	359709.33	1307876.07	Картометрический	1.00	-
72	359674.95	1308041.04	Картометрический	1.00	-
73	359677.66	1308044.22	Картометрический	1.00	-
74	359709.26	1308055.32	Картометрический	1.00	-
75	359708.24	1308059.36	Картометрический	1.00	-
76	359778.32	1308098.25	Картометрический	1.00	-
77	359770.87	1308119.72	Картометрический	1.00	-
78	359798.69	1308129.56	Картометрический	1.00	-
79	359842.18	1308146.63	Картометрический	1.00	-
80	359834.59	1308175.95	Картометрический	1.00	-
81	359858.33	1308208.91	Картометрический	1.00	-
82	359868.40	1308224.53	Картометрический	1.00	-
83	359893.47	1308242.82	Картометрический	1.00	-

1	2	3	4	5	6
84	359890.88	1308260.11	Картометрический	1.00	-
85	359904.38	1308262.71	Картометрический	1.00	-
86	359915.51	1308269.20	Картометрический	1.00	-
87	359934.84	1308279.61	Картометрический	1.00	-
88	359961.66	1308301.05	Картометрический	1.00	-
89	359984.63	1308313.99	Картометрический	1.00	-
90	360100.01	1308334.90	Картометрический	1.00	-
91	360214.05	1308361.00	Картометрический	1.00	-
92	360224.80	1308363.46	Картометрический	1.00	-
93	360240.40	1308331.30	Картометрический	1.00	-
94	360244.51	1308327.01	Картометрический	1.00	-
95	360251.14	1308326.14	Картометрический	1.00	-
96	360283.11	1308338.20	Картометрический	1.00	-
97	360362.31	1308362.49	Картометрический	1.00	-
98	360383.73	1308366.38	Картометрический	1.00	-
99	360398.16	1308367.58	Картометрический	1.00	-
100	360415.67	1308365.69	Картометрический	1.00	-
101	360428.79	1308368.51	Картометрический	1.00	-
102	360437.90	1308374.07	Картометрический	1.00	-
103	360449.68	1308378.89	Картометрический	1.00	-
104	360460.48	1308379.55	Картометрический	1.00	-
105	360470.49	1308376.48	Картометрический	1.00	-
106	360475.60	1308372.60	Картометрический	1.00	-
107	360487.84	1308391.92	Картометрический	1.00	-
108	360547.33	1308402.10	Картометрический	1.00	-
109	360623.46	1308428.70	Картометрический	1.00	-
110	360738.99	1308469.07	Картометрический	1.00	-
111	360735.95	1308506.57	Картометрический	1.00	-
112	360609.56	1308486.69	Картометрический	1.00	-
113	360517.50	1308471.88	Картометрический	1.00	-
114	360461.38	1308462.85	Картометрический	1.00	-
115	360449.64	1308452.59	Картометрический	1.00	-
116	360396.22	1308437.12	Картометрический	1.00	-
117	360287.03	1308412.61	Картометрический	1.00	-
118	360256.20	1308406.38	Картометрический	1.00	-
119	360223.53	1308399.77	Картометрический	1.00	-
120	360215.06	1308397.63	Картометрический	1.00	-
121	360217.07	1308389.23	Картометрический	1.00	-
122	360203.41	1308385.89	Картометрический	1.00	-
123	360149.70	1308372.73	Картометрический	1.00	-
124	360144.49	1308395.84	Картометрический	1.00	-
125	360117.43	1308393.91	Картометрический	1.00	-
126	360093.37	1308388.79	Картометрический	1.00	-
127	360102.54	1308365.27	Картометрический	1.00	-
128	360086.35	1308363.17	Картометрический	1.00	-
129	360059.86	1308358.70	Картометрический	1.00	-
130	360051.12	1308354.38	Картометрический	1.00	-
131	360039.35	1308353.72	Картометрический	1.00	-

1	2	3	4	5	6
132	359968.58	1308347.46	Картометрический	1.00	-
133	359930.20	1308340.27	Картометрический	1.00	-
134	359876.88	1308327.98	Картометрический	1.00	-
135	359815.56	1308318.49	Картометрический	1.00	-
136	359724.35	1308329.69	Картометрический	1.00	-
137	359683.49	1308339.91	Картометрический	1.00	-
138	359648.00	1308356.76	Картометрический	1.00	-
139	359646.32	1308355.22	Картометрический	1.00	-
140	359627.46	1308363.16	Картометрический	1.00	-
141	359612.54	1308371.12	Картометрический	1.00	-
142	359586.74	1308379.52	Картометрический	1.00	-
143	359568.78	1308382.50	Картометрический	1.00	-
144	359554.00	1308383.24	Картометрический	1.00	-
145	359552.80	1308383.24	Картометрический	1.00	-
146	359550.55	1308383.48	Картометрический	1.00	-
147	359551.19	1308379.42	Картометрический	1.00	-
148	359548.20	1308378.82	Картометрический	1.00	-
149	359549.25	1308373.75	Картометрический	1.00	-
150	359504.68	1308354.89	Картометрический	1.00	-
151	359461.81	1308333.96	Картометрический	1.00	-
152	359449.11	1308330.57	Картометрический	1.00	-
153	359443.39	1308328.14	Картометрический	1.00	-
154	359421.23	1308318.71	Картометрический	1.00	-
155	359419.67	1308322.47	Картометрический	1.00	-
156	359401.20	1308315.57	Картометрический	1.00	-
157	359394.10	1308334.46	Картометрический	1.00	-
158	359387.71	1308331.83	Картометрический	1.00	-
159	359385.36	1308338.22	Картометрический	1.00	-
160	359330.84	1308315.34	Картометрический	1.00	-
161	359291.91	1308300.21	Картометрический	1.00	-
162	359298.17	1308283.85	Картометрический	1.00	-
163	359286.08	1308279.49	Картометрический	1.00	-
164	359287.45	1308275.76	Картометрический	1.00	-
165	359287.08	1308275.61	Картометрический	1.00	-
166	359281.18	1308273.31	Картометрический	1.00	-
167	359279.86	1308272.82	Картометрический	1.00	-
168	359271.76	1308269.53	Картометрический	1.00	-
169	359285.54	1308235.18	Картометрический	1.00	-
170	359345.32	1308085.63	Картометрический	1.00	-
171	359373.02	1308018.84	Картометрический	1.00	-
172	359390.36	1307971.10	Картометрический	1.00	-
173	359391.65	1307966.83	Картометрический	1.00	-
174	359396.64	1307968.44	Картометрический	1.00	-
175	359398.18	1307960.95	Картометрический	1.00	-
176	359406.04	1307935.98	Картометрический	1.00	-
177	359411.91	1307916.76	Картометрический	1.00	-
178	359418.14	1307898.25	Картометрический	1.00	-
179	359420.18	1307892.21	Картометрический	1.00	-

1	2	3	4	5	6
180	359424.55	1307883.04	Картометрический	1.00	-
181	359427.04	1307882.87	Картометрический	1.00	-
182	359430.61	1307872.89	Картометрический	1.00	-
183	359433.30	1307866.42	Картометрический	1.00	-
184	359439.00	1307858.74	Картометрический	1.00	-
185	359443.15	1307853.78	Картометрический	1.00	-
186	359445.43	1307851.83	Картометрический	1.00	-
187	359447.86	1307849.76	Картометрический	1.00	-
188	359452.42	1307846.30	Картометрический	1.00	-
189	359457.88	1307843.25	Картометрический	1.00	-
190	359468.91	1307838.51	Картометрический	1.00	-
191	359485.72	1307831.98	Картометрический	1.00	-
192	359507.36	1307825.63	Картометрический	1.00	-
193	359661.55	1307752.17	Картометрический	1.00	-
194	359658.69	1307746.57	Картометрический	1.00	-
195	359694.24	1307728.23	Картометрический	1.00	-
196	359730.37	1307710.39	Картометрический	1.00	-
197	359748.79	1307701.45	Картометрический	1.00	-
198	359766.10	1307692.97	Картометрический	1.00	-
199	359772.32	1307694.29	Картометрический	1.00	-
200	359773.04	1307690.61	Картометрический	1.00	-
201	359777.95	1307688.94	Картометрический	1.00	-
202	359792.24	1307681.76	Картометрический	1.00	-
203	359809.12	1307671.01	Картометрический	1.00	-
204	359821.73	1307662.18	Картометрический	1.00	-
205	359906.92	1307582.18	Картометрический	1.00	-
206	359984.31	1307526.85	Картометрический	1.00	-
207	359991.92	1307528.47	Картометрический	1.00	-
208	359996.55	1307529.45	Картометрический	1.00	-
209	360034.24	1307537.46	Картометрический	1.00	-
210	360034.87	1307534.52	Картометрический	1.00	-
211	360054.46	1307538.73	Картометрический	1.00	-
27	360099.53	1307547.26	Картометрический	1.00	-
212	360662.86	1308117.41	Картометрический	1.00	-
213	360642.14	1308155.90	Картометрический	1.00	-
214	360609.90	1308211.21	Картометрический	1.00	-
215	360588.89	1308241.93	Картометрический	1.00	-
216	360568.78	1308267.97	Картометрический	1.00	-
217	360550.01	1308282.84	Картометрический	1.00	-
218	360525.29	1308295.10	Картометрический	1.00	-
219	360503.42	1308301.49	Картометрический	1.00	-
220	360474.63	1308306.57	Картометрический	1.00	-
221	360436.89	1308307.88	Картометрический	1.00	-
222	360427.96	1308308.19	Картометрический	1.00	-
223	360403.61	1308302.91	Картометрический	1.00	-
224	360372.72	1308293.57	Картометрический	1.00	-
225	360345.11	1308276.41	Картометрический	1.00	-

1	2	3	4	5	6
226	360320.50	1308256.47	Картометрический	1.00	-
227	360296.21	1308223.50	Картометрический	1.00	-
228	360289.33	1308214.27	Картометрический	1.00	-
229	360269.97	1308188.70	Картометрический	1.00	-
230	360261.02	1308185.53	Картометрический	1.00	-
231	360289.26	1308144.70	Картометрический	1.00	-
232	360298.24	1308136.50	Картометрический	1.00	-
233	360314.31	1308112.13	Картометрический	1.00	-
234	360329.72	1308090.09	Картометрический	1.00	-
235	360336.74	1308090.04	Картометрический	1.00	-
236	360340.73	1308082.46	Картометрический	1.00	-
237	360343.39	1308084.55	Картометрический	1.00	-
238	360393.28	1308127.93	Картометрический	1.00	-
239	360415.99	1308147.69	Картометрический	1.00	-
240	360400.37	1308165.25	Картометрический	1.00	-
241	360427.14	1308291.80	Картометрический	1.00	-
242	360427.46	1308292.33	Картометрический	1.00	-
243	360428.54	1308292.61	Картометрический	1.00	-
244	360469.07	1308291.31	Картометрический	1.00	-
245	360501.49	1308286.67	Картометрический	1.00	-
246	360528.32	1308276.22	Картометрический	1.00	-
247	360553.05	1308261.38	Картометрический	1.00	-
248	360578.02	1308234.19	Картометрический	1.00	-
249	360599.02	1308200.52	Картометрический	1.00	-
250	360649.91	1308111.20	Картометрический	1.00	-
212	360662.86	1308117.41	Картометрический	1.00	-
251	359623.00	1307568.85	Картометрический	1.00	-
252	359620.91	1307581.94	Картометрический	1.00	-
253	359574.80	1307587.04	Картометрический	1.00	-
254	359554.80	1307662.94	Картометрический	1.00	-
255	359686.16	1307704.55	Картометрический	1.00	-
256	359684.16	1307705.64	Картометрический	1.00	-
257	359676.10	1307705.85	Картометрический	1.00	-
258	359669.00	1307704.56	Картометрический	1.00	-
259	359662.00	1307701.89	Картометрический	1.00	-
260	359656.84	1307712.33	Картометрический	1.00	-
261	359658.37	1307713.70	Картометрический	1.00	-
262	359659.42	1307718.38	Картометрический	1.00	-
263	359637.77	1307729.39	Картометрический	1.00	-
264	359615.73	1307727.12	Картометрический	1.00	-
265	359602.35	1307741.06	Картометрический	1.00	-
266	359561.33	1307753.79	Картометрический	1.00	-
267	359521.25	1307758.76	Картометрический	1.00	-
268	359531.81	1307779.56	Картометрический	1.00	-
269	359492.03	1307797.41	Картометрический	1.00	-
270	359494.70	1307802.51	Картометрический	1.00	-
271	359477.36	1307811.37	Картометрический	1.00	-

1	2	3	4	5	6
272	359451.35	1307821.86	Картометрический	1.00	-
273	359429.95	1307830.49	Картометрический	1.00	-
274	359435.07	1307837.19	Картометрический	1.00	-
275	359425.97	1307845.57	Картометрический	1.00	-
276	359418.19	1307853.42	Картометрический	1.00	-
277	359413.52	1307860.45	Картометрический	1.00	-
278	359409.40	1307861.09	Картометрический	1.00	-
279	359406.48	1307860.75	Картометрический	1.00	-
280	359402.19	1307872.30	Картометрический	1.00	-
281	359405.89	1307874.32	Картометрический	1.00	-
282	359402.09	1307882.18	Картометрический	1.00	-
283	359397.93	1307891.99	Картометрический	1.00	-
284	359392.60	1307911.83	Картометрический	1.00	-
285	359387.71	1307931.14	Картометрический	1.00	-
286	359378.85	1307962.70	Картометрический	1.00	-
287	359384.26	1307964.45	Картометрический	1.00	-
288	359382.79	1307969.42	Картометрический	1.00	-
289	359373.65	1307992.60	Картометрический	1.00	-
290	359344.77	1307977.58	Картометрический	1.00	-
291	359269.12	1307947.09	Картометрический	1.00	-
292	359265.92	1307952.66	Картометрический	1.00	-
293	359261.63	1307953.61	Картометрический	1.00	-
294	359254.14	1307971.85	Картометрический	1.00	-
295	359256.53	1307972.81	Картометрический	1.00	-
296	359247.60	1307992.40	Картометрический	1.00	-
297	359248.23	1307998.20	Картометрический	1.00	-
298	359236.15	1308018.98	Картометрический	1.00	-
299	359220.08	1308035.63	Картометрический	1.00	-
300	359210.69	1308043.14	Картометрический	1.00	-
301	359198.06	1308028.11	Картометрический	1.00	-
302	359172.59	1308043.45	Картометрический	1.00	-
303	359169.07	1308038.86	Картометрический	1.00	-
304	359160.14	1308046.54	Картометрический	1.00	-
305	359150.52	1308054.80	Картометрический	1.00	-
306	359129.70	1308034.47	Картометрический	1.00	-
307	359096.41	1308022.03	Картометрический	1.00	-
308	359075.54	1308013.68	Картометрический	1.00	-
309	359055.06	1308003.44	Картометрический	1.00	-
310	359039.43	1307995.55	Картометрический	1.00	-
311	359026.70	1307992.34	Картометрический	1.00	-
312	359015.03	1307981.62	Картометрический	1.00	-
313	359005.83	1307966.45	Картометрический	1.00	-
314	359004.11	1307965.24	Картометрический	1.00	-
315	359034.57	1307907.52	Картометрический	1.00	-
316	359034.59	1307907.46	Картометрический	1.00	-
317	359077.70	1307763.15	Картометрический	1.00	-
318	359082.14	1307748.31	Картометрический	1.00	-
319	359104.58	1307649.07	Картометрический	1.00	-

1	2	3	4	5	6
320	359109.48	1307602.03	Картометрический	1.00	-
321	359107.68	1307597.23	Картометрический	1.00	-
322	359114.85	1307595.19	Картометрический	1.00	-
323	359162.78	1307603.96	Картометрический	1.00	-
324	359192.27	1307624.92	Картометрический	1.00	-
325	359211.70	1307649.25	Картометрический	1.00	-
326	359220.34	1307688.69	Картометрический	1.00	-
327	359233.15	1307731.92	Картометрический	1.00	-
328	359235.74	1307773.72	Картометрический	1.00	-
329	359246.36	1307775.24	Картометрический	1.00	-
330	359253.57	1307780.17	Картометрический	1.00	-
331	359256.22	1307816.97	Картометрический	1.00	-
332	359283.92	1307831.01	Картометрический	1.00	-
333	359285.37	1307843.84	Картометрический	1.00	-
334	359326.89	1307861.75	Картометрический	1.00	-
335	359342.11	1307801.47	Картометрический	1.00	-
336	359358.13	1307738.70	Картометрический	1.00	-
337	359360.90	1307715.89	Картометрический	1.00	-
338	359358.75	1307674.98	Картометрический	1.00	-
339	359357.84	1307625.93	Картометрический	1.00	-
340	359371.70	1307555.54	Картометрический	1.00	-
341	359389.54	1307507.98	Картометрический	1.00	-
342	359406.49	1307481.91	Картометрический	1.00	-
343	359435.77	1307484.53	Картометрический	1.00	-
344	359592.17	1307534.99	Картометрический	1.00	-
251	359623.00	1307568.85	Картометрический	1.00	-
345	359050.86	1308161.54	Картометрический	1.00	-
346	359047.16	1308166.38	Картометрический	1.00	-
347	359046.46	1308167.12	Картометрический	1.00	-
348	359038.15	1308175.83	Картометрический	1.00	-
349	359035.30	1308184.21	Картометрический	1.00	-
350	359033.63	1308187.47	Картометрический	1.00	-
351	359029.15	1308193.91	Картометрический	1.00	-
352	359034.92	1308198.71	Картометрический	1.00	-
353	359035.60	1308199.26	Картометрический	1.00	-
354	359041.01	1308203.22	Картометрический	1.00	-
355	359046.01	1308207.22	Картометрический	1.00	-
356	359025.92	1308242.23	Картометрический	1.00	-
357	359038.42	1308249.06	Спутниковых геодезических измерений (определений)	0.10	-
358	359038.05	1308249.66	Спутниковых геодезических измерений (определений)	0.10	-
359	359037.71	1308249.47	Спутниковых геодезических измерений (определений)	0.10	-

1	2	3	4	5	6
360	359034.99	1308254.11	Картометрический	1.00	-
361	359038.27	1308256.01	Картометрический	1.00	-
362	359032.38	1308265.21	Картометрический	1.00	-
363	359043.64	1308271.70	Картометрический	1.00	-
364	359039.62	1308279.51	Картометрический	1.00	-
365	359022.08	1308272.42	Картометрический	1.00	-
366	359017.12	1308280.39	Картометрический	1.00	-
367	359013.62	1308286.39	Картометрический	1.00	-
368	358992.63	1308272.35	Картометрический	1.00	-
369	358996.29	1308267.03	Картометрический	1.00	-
370	358940.74	1308236.86	Картометрический	1.00	-
371	358942.16	1308230.58	Картометрический	1.00	-
372	358957.39	1308204.92	Картометрический	1.00	-
373	358956.65	1308203.48	Картометрический	1.00	-
374	358947.60	1308196.10	Картометрический	1.00	-
375	358954.13	1308188.85	Картометрический	1.00	-
376	358970.68	1308170.45	Картометрический	1.00	-
377	358971.96	1308171.52	Картометрический	1.00	-
378	358982.11	1308177.78	Картометрический	1.00	-
379	358986.12	1308177.54	Картометрический	1.00	-
380	358986.92	1308177.54	Картометрический	1.00	-
381	359014.24	1308143.71	Картометрический	1.00	-
382	359019.88	1308137.00	Картометрический	1.00	-
345	359050.86	1308161.54	Картометрический	1.00	-

3. Сведения о характерных точках части (частей) границы объекта

Обозначение характерных точек части границы	Координаты, м		Метод определения координат характерной точки	Средняя квадратическая погрешность положения характерной точки (Mt), м	Описание обозначения точки на местности (при наличии)
	X	Y			
1	2	3	4	5	6
Часть №					
-	-	-	-	-	-

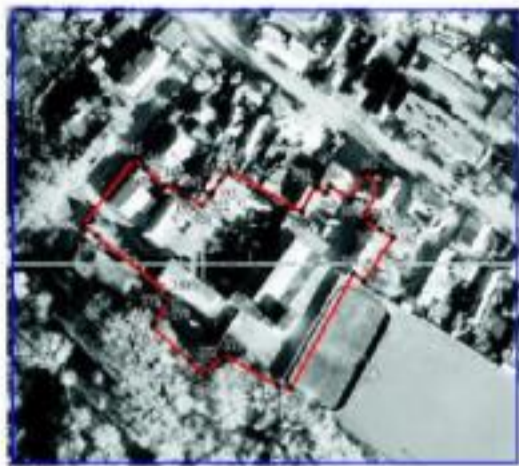



Масштаб 1:2000



Масштаб 1:5000

Используемые условные знаки и обозначения:

-  граница территориальной зоны
-  характерная точка границы территориальной зоны

Заместитель руководителя БУНО «Нормативно-проектный центр»

Подпись  А.В. Романов Дата « 24 » _____ 2020 г.

Место для отрыва копии (при наличии) листа, оставшегося после завершения оформления границ объекта



ОПИСАНИЕ МЕСТОПОЛОЖЕНИЯ ГРАНИЦ

Зона улиц, дорог, инженерной и транспортной инфраструктуры - ИТ1

(наименование объекта, местоположение границ которого описано
(далее объект))

Раздел 1

Сведения об объекте		
№ п/п	Характеристики объекта	Описание характеристик
1	2	3
1	Местоположение объекта	Воронежская область, Ольховатский муниципальный район, Ольховатское городское поселение, рабочий посёлок Ольховатка
2	Площадь объекта \pm величина погрешности определения площади ($P \pm \Delta P$)	142965 \pm 1323 м ²
3	Иные характеристики объекта	-

Раздел 2

Сведения о местоположении границ объекта					
1. Система координат: МСК - 36, зона 1					
2. Сведения о характерных точках границ объекта					
Обозначение характерных точек границ	Координаты, м		Метод определения координат характерной точки	Средняя квадратическая погрешность положения характерной точки (Mt), м	Описание обозначения точки на местности (при наличии)
	X	Y			
1	2	3	4	5	6
1	360728.79	1306686.83	Картометрический	1.00	-
2	360719.40	1306727.16	Картометрический	1.00	-
3	360707.42	1306787.17	Картометрический	1.00	-
4	360502.59	1306736.00	Картометрический	1.00	-
5	360383.97	1306706.36	Картометрический	1.00	-
6	360214.43	1306687.68	Картометрический	1.00	-
7	360211.29	1306687.33	Картометрический	1.00	-
8	360216.17	1306674.07	Картометрический	1.00	-
9	360220.80	1306661.50	Картометрический	1.00	-
10	360347.42	1306676.26	Картометрический	1.00	-
11	360349.72	1306659.29	Картометрический	1.00	-
12	360399.19	1306665.91	Картометрический	1.00	-
13	360398.52	1306669.71	Картометрический	1.00	-
14	360436.38	1306677.24	Картометрический	1.00	-
15	360472.18	1306683.55	Картометрический	1.00	-
16	360473.77	1306670.97	Картометрический	1.00	-
17	360495.87	1306672.09	Картометрический	1.00	-
18	360498.48	1306654.05	Картометрический	1.00	-
19	360495.69	1306653.53	Картометрический	1.00	-
20	360499.70	1306630.52	Картометрический	1.00	-
21	360503.49	1306631.33	Картометрический	1.00	-
22	360540.53	1306639.25	Картометрический	1.00	-
23	360531.16	1306693.93	Картометрический	1.00	-
24	360673.11	1306718.99	Картометрический	1.00	-
25	360679.47	1306677.96	Картометрический	1.00	-
1	360728.79	1306686.83	Картометрический	1.00	-
26	360148.80	1306403.17	Картометрический	1.00	-
27	360140.50	1306417.83	Картометрический	1.00	-
28	360139.35	1306419.87	Картометрический	1.00	-
29	360137.90	1306459.54	Картометрический	1.00	-
30	360136.67	1306500.33	Картометрический	1.00	-
31	360135.03	1306540.99	Картометрический	1.00	-
32	360133.72	1306581.52	Картометрический	1.00	-
33	360132.87	1306595.39	Картометрический	1.00	-
34	360132.48	1306601.74	Картометрический	1.00	-
35	360129.07	1306634.75	Картометрический	1.00	-

1	2	3	4	5	6
36	360126.40	1306660.52	Картометрический	1.00	-
37	360126.25	1306666.99	Картометрический	1.00	-
38	360126.21	1306668.28	Картометрический	1.00	-
39	360124.63	1306687.64	Картометрический	1.00	-
40	360123.26	1306696.12	Картометрический	1.00	-
41	360120.44	1306723.01	Картометрический	1.00	-
42	360118.41	1306737.87	Картометрический	1.00	-
43	360109.36	1306760.33	Картометрический	1.00	-
44	360101.32	1306819.78	Картометрический	1.00	-
45	360090.88	1306895.60	Картометрический	1.00	-
46	360093.33	1306910.15	Картометрический	1.00	-
47	360094.00	1306917.23	Картометрический	1.00	-
48	360087.29	1306934.31	Картометрический	1.00	-
49	360086.68	1306938.22	Картометрический	1.00	-
50	360090.71	1306941.89	Картометрический	1.00	-
51	360099.87	1306944.70	Картометрический	1.00	-
52	360098.68	1306955.69	Картометрический	1.00	-
53	360092.17	1306956.53	Картометрический	1.00	-
54	360085.94	1306958.61	Картометрический	1.00	-
55	360082.64	1306963.49	Картометрический	1.00	-
56	360079.83	1306978.43	Картометрический	1.00	-
57	360070.51	1307037.71	Картометрический	1.00	-
58	360061.77	1307097.07	Картометрический	1.00	-
59	360055.12	1307142.98	Картометрический	1.00	-
60	360058.90	1307157.69	Картометрический	1.00	-
61	360056.72	1307172.53	Картометрический	1.00	-
62	360048.80	1307185.52	Картометрический	1.00	-
63	360041.06	1307235.63	Картометрический	1.00	-
64	360031.65	1307294.92	Картометрический	1.00	-
65	360020.79	1307370.07	Картометрический	1.00	-
66	360012.30	1307413.35	Картометрический	1.00	-
67	360009.61	1307433.17	Картометрический	1.00	-
68	360003.25	1307472.86	Картометрический	1.00	-
69	359999.98	1307488.37	Картометрический	1.00	-
70	359996.59	1307498.73	Картометрический	1.00	-
71	359995.97	1307503.00	Картометрический	1.00	-
72	359997.14	1307507.20	Картометрический	1.00	-
73	359999.59	1307510.70	Картометрический	1.00	-
74	360002.33	1307512.50	Картометрический	1.00	-
75	360007.65	1307515.05	Картометрический	1.00	-
76	360036.09	1307518.97	Картометрический	1.00	-
77	360075.49	1307525.84	Картометрический	1.00	-
78	360114.88	1307532.80	Картометрический	1.00	-
79	360154.27	1307539.44	Картометрический	1.00	-
80	360193.77	1307545.80	Картометрический	1.00	-
81	360233.22	1307552.37	Картометрический	1.00	-
82	360272.60	1307559.46	Картометрический	1.00	-
83	360312.07	1307566.37	Картометрический	1.00	-

1	2	3	4	5	6
84	360351.41	1307573.98	Картометрический	1.00	-
85	360390.77	1307581.61	Картометрический	1.00	-
86	360430.03	1307589.84	Картометрический	1.00	-
87	360469.19	1307598.50	Картометрический	1.00	-
88	360498.72	1307605.14	Картометрический	1.00	-
89	360513.90	1307609.90	Картометрический	1.00	-
90	360528.76	1307617.28	Картометрический	1.00	-
91	360542.37	1307624.80	Картометрический	1.00	-
92	360554.76	1307631.03	Картометрический	1.00	-
93	360555.83	1307639.62	Картометрический	1.00	-
94	360561.93	1307656.58	Картометрический	1.00	-
95	360564.12	1307668.34	Картометрический	1.00	-
96	360564.53	1307680.31	Картометрический	1.00	-
97	360563.80	1307689.71	Картометрический	1.00	-
98	360561.58	1307697.65	Картометрический	1.00	-
99	360559.52	1307703.90	Картометрический	1.00	-
100	360559.69	1307712.68	Картометрический	1.00	-
101	360550.48	1307715.43	Картометрический	1.00	-
102	360540.77	1307734.34	Картометрический	1.00	-
103	360531.93	1307752.26	Картометрический	1.00	-
104	360515.51	1307793.52	Картометрический	1.00	-
105	360501.91	1307815.24	Картометрический	1.00	-
106	360507.16	1307822.56	Картометрический	1.00	-
107	360499.05	1307829.88	Картометрический	1.00	-
108	360494.22	1307833.41	Картометрический	1.00	-
109	360418.25	1307951.69	Картометрический	1.00	-
110	360415.64	1307960.95	Картометрический	1.00	-
111	360401.90	1307979.97	Картометрический	1.00	-
112	360369.17	1308028.52	Картометрический	1.00	-
113	360350.24	1308058.67	Картометрический	1.00	-
114	360350.37	1308065.03	Картометрический	1.00	-
115	360343.19	1308077.75	Картометрический	1.00	-
116	360340.73	1308082.46	Картометрический	1.00	-
117	360336.74	1308090.04	Картометрический	1.00	-
118	360329.72	1308090.09	Картометрический	1.00	-
119	360314.31	1308112.13	Картометрический	1.00	-
120	360298.24	1308136.50	Картометрический	1.00	-
121	360289.26	1308144.70	Картометрический	1.00	-
122	360261.02	1308185.53	Картометрический	1.00	-
123	360258.56	1308184.66	Картометрический	1.00	-
124	360254.76	1308195.40	Картометрический	1.00	-
125	360243.56	1308216.42	Картометрический	1.00	-
126	360235.81	1308234.83	Картометрический	1.00	-
127	360230.50	1308248.59	Картометрический	1.00	-
128	360244.97	1308298.00	Картометрический	1.00	-
129	360254.47	1308309.64	Картометрический	1.00	-
130	360264.17	1308319.07	Картометрический	1.00	-
131	360272.49	1308323.91	Картометрический	1.00	-

1	2	3	4	5	6
132	360286.03	1308329.77	Картометрический	1.00	-
133	360342.37	1308347.03	Картометрический	1.00	-
134	360365.95	1308353.63	Картометрический	1.00	-
135	360381.23	1308356.78	Картометрический	1.00	-
136	360402.92	1308358.35	Картометрический	1.00	-
137	360421.14	1308357.09	Картометрический	1.00	-
138	360431.20	1308359.40	Картометрический	1.00	-
139	360443.32	1308365.91	Картометрический	1.00	-
140	360450.36	1308369.26	Картометрический	1.00	-
141	360458.76	1308371.26	Картометрический	1.00	-
142	360470.82	1308364.91	Картометрический	1.00	-
143	360475.60	1308372.60	Картометрический	1.00	-
144	360470.49	1308376.48	Картометрический	1.00	-
145	360460.48	1308379.55	Картометрический	1.00	-
146	360449.68	1308378.89	Картометрический	1.00	-
147	360437.90	1308374.07	Картометрический	1.00	-
148	360428.79	1308368.51	Картометрический	1.00	-
149	360415.67	1308365.69	Картометрический	1.00	-
150	360398.16	1308367.58	Картометрический	1.00	-
151	360383.73	1308366.38	Картометрический	1.00	-
152	360362.31	1308362.49	Картометрический	1.00	-
153	360283.11	1308338.20	Картометрический	1.00	-
154	360251.14	1308326.14	Картометрический	1.00	-
155	360244.51	1308327.01	Картометрический	1.00	-
156	360240.40	1308331.30	Картометрический	1.00	-
157	360224.80	1308363.46	Картометрический	1.00	-
158	360214.05	1308361.00	Картометрический	1.00	-
159	360223.98	1308337.70	Картометрический	1.00	-
160	360219.84	1308335.78	Картометрический	1.00	-
161	360223.14	1308328.27	Картометрический	1.00	-
162	360225.65	1308323.57	Картометрический	1.00	-
163	360233.76	1308303.92	Картометрический	1.00	-
164	360232.26	1308301.07	Картометрический	1.00	-
165	360226.75	1308298.17	Картометрический	1.00	-
166	360213.14	1308291.60	Картометрический	1.00	-
167	360214.01	1308289.28	Картометрический	1.00	-
168	360194.23	1308280.73	Картометрический	1.00	-
169	360182.07	1308274.53	Картометрический	1.00	-
170	360188.56	1308261.24	Картометрический	1.00	-
171	360202.49	1308251.77	Картометрический	1.00	-
172	360214.06	1308228.39	Картометрический	1.00	-
173	360215.20	1308226.09	Картометрический	1.00	-
174	360224.87	1308206.53	Картометрический	1.00	-
175	360231.50	1308194.81	Картометрический	1.00	-
176	360248.83	1308173.50	Картометрический	1.00	-
177	360251.72	1308169.37	Картометрический	1.00	-
178	360270.70	1308142.27	Картометрический	1.00	-
179	360274.98	1308133.97	Картометрический	1.00	-

1	2	3	4	5	6
180	360289.99	1308107.92	Картометрический	1.00	-
181	360305.55	1308082.23	Картометрический	1.00	-
182	360326.29	1308047.99	Картометрический	1.00	-
183	360346.67	1308014.35	Картометрический	1.00	-
184	360351.10	1308007.04	Картометрический	1.00	-
185	360386.66	1307968.06	Картометрический	1.00	-
186	360397.68	1307951.37	Картометрический	1.00	-
187	360415.84	1307923.88	Картометрический	1.00	-
188	360417.88	1307924.67	Картометрический	1.00	-
189	360448.28	1307877.38	Картометрический	1.00	-
190	360446.79	1307873.25	Картометрический	1.00	-
191	360458.38	1307854.43	Картометрический	1.00	-
192	360468.81	1307833.54	Картометрический	1.00	-
193	360467.03	1307821.94	Картометрический	1.00	-
194	360465.23	1307820.15	Картометрический	1.00	-
195	360466.87	1307815.13	Картометрический	1.00	-
196	360468.93	1307811.27	Картометрический	1.00	-
197	360489.39	1307775.50	Картометрический	1.00	-
198	360496.12	1307756.71	Картометрический	1.00	-
199	360502.92	1307737.74	Картометрический	1.00	-
200	360509.72	1307718.78	Картометрический	1.00	-
201	360513.53	1307709.53	Картометрический	1.00	-
202	360515.05	1307701.55	Картометрический	1.00	-
203	360530.64	1307704.51	Картометрический	1.00	-
204	360533.96	1307704.50	Картометрический	1.00	-
205	360537.23	1307699.94	Картометрический	1.00	-
206	360540.83	1307687.06	Картометрический	1.00	-
207	360541.68	1307678.73	Картометрический	1.00	-
208	360542.34	1307668.21	Картометрический	1.00	-
209	360540.88	1307662.37	Картометрический	1.00	-
210	360538.03	1307654.46	Картометрический	1.00	-
211	360534.33	1307646.94	Картометрический	1.00	-
212	360529.50	1307639.98	Картометрический	1.00	-
213	360523.60	1307633.76	Картометрический	1.00	-
214	360523.76	1307633.14	Картометрический	1.00	-
215	360513.47	1307628.52	Картометрический	1.00	-
216	360513.28	1307629.29	Картометрический	1.00	-
217	360491.88	1307621.06	Картометрический	1.00	-
218	360481.70	1307618.22	Картометрический	1.00	-
219	360446.07	1307610.06	Картометрический	1.00	-
220	360426.62	1307605.64	Картометрический	1.00	-
221	360399.63	1307599.50	Картометрический	1.00	-
222	360387.49	1307597.89	Картометрический	1.00	-
223	360348.32	1307590.28	Картометрический	1.00	-
224	360309.03	1307583.23	Картометрический	1.00	-
225	360269.73	1307576.20	Картометрический	1.00	-
226	360230.39	1307569.01	Картометрический	1.00	-
227	360223.46	1307567.74	Картометрический	1.00	-

1	2	3	4	5	6
228	360220.78	1307570.30	Картометрический	1.00	-
229	360220.53	1307571.77	Картометрический	1.00	-
230	360213.33	1307571.46	Картометрический	1.00	-
231	360212.44	1307569.66	Картометрический	1.00	-
232	360210.52	1307568.27	Картометрический	1.00	-
233	360198.40	1307565.46	Картометрический	1.00	-
234	360182.33	1307562.78	Картометрический	1.00	-
235	360140.37	1307554.46	Картометрический	1.00	-
236	360130.36	1307552.63	Картометрический	1.00	-
237	360111.90	1307549.59	Картометрический	1.00	-
238	360099.53	1307547.26	Картометрический	1.00	-
239	360054.46	1307538.73	Картометрический	1.00	-
240	360034.87	1307534.52	Картометрический	1.00	-
241	360034.24	1307537.46	Картометрический	1.00	-
242	359996.55	1307529.45	Картометрический	1.00	-
243	359991.92	1307528.47	Картометрический	1.00	-
244	359984.31	1307526.85	Картометрический	1.00	-
245	359906.92	1307582.18	Картометрический	1.00	-
246	359821.73	1307662.18	Картометрический	1.00	-
247	359809.12	1307671.01	Картометрический	1.00	-
248	359792.24	1307681.76	Картометрический	1.00	-
249	359777.95	1307688.94	Картометрический	1.00	-
250	359773.04	1307690.61	Картометрический	1.00	-
251	359772.32	1307694.29	Картометрический	1.00	-
252	359766.10	1307692.97	Картометрический	1.00	-
253	359748.79	1307701.45	Картометрический	1.00	-
254	359730.37	1307710.39	Картометрический	1.00	-
255	359694.24	1307728.23	Картометрический	1.00	-
256	359658.69	1307746.57	Картометрический	1.00	-
257	359661.55	1307752.17	Картометрический	1.00	-
258	359507.36	1307825.63	Картометрический	1.00	-
259	359485.72	1307831.98	Картометрический	1.00	-
260	359468.91	1307838.51	Картометрический	1.00	-
261	359457.88	1307843.25	Картометрический	1.00	-
262	359452.42	1307846.30	Картометрический	1.00	-
263	359447.86	1307849.76	Картометрический	1.00	-
264	359445.43	1307851.83	Картометрический	1.00	-
265	359443.15	1307853.78	Картометрический	1.00	-
266	359439.00	1307858.74	Картометрический	1.00	-
267	359433.30	1307866.42	Картометрический	1.00	-
268	359430.61	1307872.89	Картометрический	1.00	-
269	359427.04	1307882.87	Картометрический	1.00	-
270	359424.55	1307883.04	Картометрический	1.00	-
271	359420.18	1307892.21	Картометрический	1.00	-
272	359418.14	1307898.25	Картометрический	1.00	-
273	359411.91	1307916.76	Картометрический	1.00	-
274	359406.04	1307935.98	Картометрический	1.00	-
275	359398.18	1307960.95	Картометрический	1.00	-

1	2	3	4	5	6
276	359396.64	1307968.44	Картометрический	1.00	-
277	359391.65	1307966.83	Картометрический	1.00	-
278	359390.36	1307971.10	Картометрический	1.00	-
279	359373.02	1308018.84	Картометрический	1.00	-
280	359345.32	1308085.63	Картометрический	1.00	-
281	359285.54	1308235.18	Картометрический	1.00	-
282	359271.76	1308269.53	Картометрический	1.00	-
283	359240.31	1308347.92	Картометрический	1.00	-
284	359186.50	1308506.63	Картометрический	1.00	-
285	359184.63	1308517.95	Картометрический	1.00	-
286	359186.05	1308523.89	Картометрический	1.00	-
287	359189.24	1308529.44	Картометрический	1.00	-
288	359192.73	1308533.18	Картометрический	1.00	-
289	359251.35	1308548.16	Картометрический	1.00	-
290	359342.94	1308572.01	Картометрический	1.00	-
291	359365.79	1308577.97	Картометрический	1.00	-
292	359386.75	1308581.54	Картометрический	1.00	-
293	359416.81	1308583.08	Картометрический	1.00	-
294	359508.40	1308585.71	Картометрический	1.00	-
295	359508.84	1308581.15	Картометрический	1.00	-
296	359514.97	1308581.38	Картометрический	1.00	-
297	359515.01	1308584.53	Картометрический	1.00	-
298	359516.38	1308586.37	Картометрический	1.00	-
299	359521.60	1308586.57	Картометрический	1.00	-
300	359535.07	1308587.00	Картометрический	1.00	-
301	359611.59	1308596.91	Картометрический	1.00	-
302	359663.61	1308603.51	Картометрический	1.00	-
303	359699.19	1308612.73	Картометрический	1.00	-
304	359701.01	1308613.34	Картометрический	1.00	-
305	359700.58	1308614.67	Картометрический	1.00	-
306	359712.35	1308618.13	Картометрический	1.00	-
307	359718.02	1308620.12	Картометрический	1.00	-
308	359718.80	1308620.93	Картометрический	1.00	-
309	359732.72	1308625.12	Картометрический	1.00	-
310	359740.37	1308627.42	Картометрический	1.00	-
311	359749.95	1308628.82	Картометрический	1.00	-
312	359750.41	1308625.97	Картометрический	1.00	-
313	359753.44	1308626.74	Картометрический	1.00	-
314	359774.36	1308632.71	Картометрический	1.00	-
315	359791.69	1308637.87	Картометрический	1.00	-
316	359812.68	1308642.76	Картометрический	1.00	-
317	359821.82	1308642.77	Картометрический	1.00	-
318	359896.77	1308639.30	Картометрический	1.00	-
319	359906.54	1308638.77	Картометрический	1.00	-
320	359912.88	1308638.13	Картометрический	1.00	-
321	359914.30	1308637.90	Картометрический	1.00	-
322	359914.35	1308636.17	Картометрический	1.00	-
323	359932.59	1308633.83	Картометрический	1.00	-

1	2	3	4	5	6
324	359932.57	1308630.71	Картометрический	1.00	-
325	360005.88	1308615.14	Картометрический	1.00	-
326	360007.97	1308611.69	Картометрический	1.00	-
327	360008.18	1308608.60	Картометрический	1.00	-
328	360013.91	1308607.69	Картометрический	1.00	-
329	360014.76	1308609.55	Картометрический	1.00	-
330	360021.32	1308610.43	Картометрический	1.00	-
331	360077.59	1308594.41	Картометрический	1.00	-
332	360108.47	1308585.79	Картометрический	1.00	-
333	360120.06	1308582.00	Картометрический	1.00	-
334	360123.49	1308579.83	Картометрический	1.00	-
335	360128.72	1308573.97	Картометрический	1.00	-
336	360135.69	1308558.79	Картометрический	1.00	-
337	360146.68	1308532.16	Картометрический	1.00	-
338	360186.24	1308434.00	Картометрический	1.00	-
339	360192.72	1308415.33	Картометрический	1.00	-
340	360192.58	1308411.84	Картометрический	1.00	-
341	360191.03	1308407.87	Картометрический	1.00	-
342	360193.87	1308399.40	Картометрический	1.00	-
343	360199.15	1308398.88	Картометрический	1.00	-
344	360203.41	1308385.89	Картометрический	1.00	-
345	360217.07	1308389.23	Картометрический	1.00	-
346	360215.06	1308397.63	Картометрический	1.00	-
347	360223.53	1308399.77	Картометрический	1.00	-
348	360256.20	1308406.38	Картометрический	1.00	-
349	360287.03	1308412.61	Картометрический	1.00	-
350	360396.22	1308437.12	Картометрический	1.00	-
351	360449.64	1308452.59	Картометрический	1.00	-
352	360461.38	1308462.85	Картометрический	1.00	-
353	360517.50	1308471.88	Картометрический	1.00	-
354	360513.39	1308481.28	Картометрический	1.00	-
355	360498.16	1308478.36	Картометрический	1.00	-
356	360475.58	1308473.71	Картометрический	1.00	-
357	360448.70	1308468.34	Картометрический	1.00	-
358	360397.70	1308455.36	Картометрический	1.00	-
359	360362.36	1308448.45	Картометрический	1.00	-
360	360342.17	1308444.50	Картометрический	1.00	-
361	360296.04	1308432.77	Картометрический	1.00	-
362	360250.75	1308423.56	Картометрический	1.00	-
363	360219.33	1308416.31	Картометрический	1.00	-
364	360209.60	1308415.16	Картометрический	1.00	-
365	360204.15	1308416.19	Картометрический	1.00	-
366	360195.82	1308438.49	Картометрический	1.00	-
367	360155.14	1308535.53	Картометрический	1.00	-
368	360144.06	1308563.91	Картометрический	1.00	-
369	360136.82	1308580.42	Картометрический	1.00	-
370	360129.62	1308587.89	Картометрический	1.00	-
371	360123.41	1308591.38	Картометрический	1.00	-

1	2	3	4	5	6
372	360082.41	1308602.79	Картометрический	1.00	-
373	360017.76	1308622.70	Картометрический	1.00	-
374	359944.48	1308639.09	Картометрический	1.00	-
375	359918.00	1308644.46	Картометрический	1.00	-
376	359901.09	1308646.32	Картометрический	1.00	-
377	359823.08	1308652.80	Картометрический	1.00	-
378	359818.63	1308653.77	Картометрический	1.00	-
379	359813.75	1308655.86	Картометрический	1.00	-
380	359810.48	1308658.80	Картометрический	1.00	-
381	359808.22	1308672.70	Картометрический	1.00	-
382	359803.76	1308710.88	Картометрический	1.00	-
383	359791.84	1308777.80	Картометрический	1.00	-
384	359794.47	1308788.95	Картометрический	1.00	-
385	359794.93	1308794.84	Картометрический	1.00	-
386	359793.08	1308798.99	Картометрический	1.00	-
387	359788.33	1308803.17	Картометрический	1.00	-
388	359770.57	1308804.37	Картометрический	1.00	-
389	359768.70	1308792.47	Картометрический	1.00	-
390	359769.66	1308787.10	Картометрический	1.00	-
391	359772.92	1308782.56	Картометрический	1.00	-
392	359780.02	1308775.70	Картометрический	1.00	-
393	359792.81	1308710.79	Картометрический	1.00	-
394	359796.94	1308688.59	Картометрический	1.00	-
395	359798.05	1308668.24	Картометрический	1.00	-
396	359796.52	1308657.79	Картометрический	1.00	-
397	359788.25	1308649.39	Картометрический	1.00	-
398	359771.46	1308643.26	Картометрический	1.00	-
399	359750.51	1308638.81	Картометрический	1.00	-
400	359661.23	1308615.29	Картометрический	1.00	-
401	359609.63	1308607.68	Картометрический	1.00	-
402	359534.00	1308598.56	Картометрический	1.00	-
403	359518.67	1308597.58	Картометрический	1.00	-
404	359515.33	1308599.39	Картометрический	1.00	-
405	359513.82	1308603.58	Картометрический	1.00	-
406	359508.21	1308603.24	Картометрический	1.00	-
407	359507.11	1308597.86	Картометрический	1.00	-
408	359501.95	1308594.79	Картометрический	1.00	-
409	359471.98	1308594.30	Картометрический	1.00	-
410	359417.09	1308593.39	Картометрический	1.00	-
411	359385.33	1308592.19	Картометрический	1.00	-
412	359355.57	1308587.53	Картометрический	1.00	-
413	359249.28	1308559.79	Картометрический	1.00	-
414	359166.15	1308540.17	Картометрический	1.00	-
415	359157.32	1308536.89	Картометрический	1.00	-
416	359075.87	1308516.33	Картометрический	1.00	-
417	359028.73	1308505.30	Картометрический	1.00	-
418	358956.38	1308487.91	Картометрический	1.00	-
419	358906.49	1308474.49	Картометрический	1.00	-

1	2	3	4	5	6
420	358861.86	1308462.86	Картометрический	1.00	-
421	358828.41	1308453.25	Картометрический	1.00	-
422	358798.01	1308445.29	Картометрический	1.00	-
423	358779.02	1308440.31	Картометрический	1.00	-
424	358746.18	1308428.27	Картометрический	1.00	-
425	358714.81	1308417.56	Картометрический	1.00	-
426	358706.44	1308417.40	Картометрический	1.00	-
427	358699.54	1308418.80	Картометрический	1.00	-
428	358690.97	1308419.32	Картометрический	1.00	-
429	358683.82	1308417.59	Картометрический	1.00	-
430	358678.70	1308415.00	Картометрический	1.00	-
431	358675.07	1308409.32	Картометрический	1.00	-
432	358673.93	1308398.30	Картометрический	1.00	-
433	358677.79	1308387.39	Картометрический	1.00	-
434	358683.48	1308383.30	Картометрический	1.00	-
435	358690.62	1308381.47	Картометрический	1.00	-
436	358699.54	1308383.13	Картометрический	1.00	-
437	358705.86	1308387.62	Картометрический	1.00	-
438	358711.31	1308393.07	Картометрический	1.00	-
439	358716.08	1308397.62	Картометрический	1.00	-
440	358721.51	1308400.86	Картометрический	1.00	-
441	358740.72	1308408.61	Картометрический	1.00	-
442	358752.33	1308413.61	Картометрический	1.00	-
443	358758.76	1308415.91	Картометрический	1.00	-
444	358765.95	1308418.31	Картометрический	1.00	-
445	358781.53	1308424.64	Картометрический	1.00	-
446	358780.53	1308427.36	Картометрический	1.00	-
447	358786.80	1308428.74	Картометрический	1.00	-
448	358793.47	1308430.39	Картометрический	1.00	-
449	358794.01	1308428.83	Картометрический	1.00	-
450	358808.03	1308432.46	Картометрический	1.00	-
451	358820.06	1308435.63	Картометрический	1.00	-
452	358849.58	1308443.72	Картометрический	1.00	-
453	358862.59	1308447.49	Картометрический	1.00	-
454	358887.49	1308454.73	Картометрический	1.00	-
455	358893.66	1308456.50	Картометрический	1.00	-
456	358910.97	1308461.43	Картометрический	1.00	-
457	358911.57	1308461.58	Картометрический	1.00	-
458	358926.95	1308465.91	Картометрический	1.00	-
459	358935.13	1308468.20	Картометрический	1.00	-
460	358937.65	1308466.57	Картометрический	1.00	-
461	358947.88	1308449.08	Картометрический	1.00	-
462	358960.86	1308429.22	Картометрический	1.00	-
463	358970.33	1308434.92	Картометрический	1.00	-
464	358980.71	1308441.36	Картометрический	1.00	-
465	358977.86	1308453.42	Картометрический	1.00	-
466	358976.70	1308455.77	Картометрический	1.00	-
467	358971.54	1308470.31	Картометрический	1.00	-

1	2	3	4	5	6
468	358969.91	1308475.98	Картометрический	1.00	-
469	358971.64	1308478.46	Картометрический	1.00	-
470	358975.40	1308479.07	Картометрический	1.00	-
471	358990.92	1308482.12	Картометрический	1.00	-
472	359000.80	1308484.62	Картометрический	1.00	-
473	359007.14	1308486.30	Картометрический	1.00	-
474	359009.74	1308486.85	Картометрический	1.00	-
475	359053.43	1308495.96	Картометрический	1.00	-
476	359085.22	1308503.64	Картометрический	1.00	-
477	359127.74	1308514.79	Картометрический	1.00	-
478	359139.98	1308517.46	Картометрический	1.00	-
479	359143.58	1308518.25	Картометрический	1.00	-
480	359151.75	1308520.18	Картометрический	1.00	-
481	359161.76	1308523.08	Картометрический	1.00	-
482	359164.54	1308524.25	Картометрический	1.00	-
483	359165.91	1308520.06	Картометрический	1.00	-
484	359171.07	1308521.18	Картометрический	1.00	-
485	359175.54	1308510.78	Картометрический	1.00	-
486	359183.73	1308487.47	Картометрический	1.00	-
487	359232.11	1308347.12	Картометрический	1.00	-
488	359261.51	1308274.61	Картометрический	1.00	-
489	359279.35	1308230.09	Картометрический	1.00	-
490	359311.73	1308147.15	Картометрический	1.00	-
491	359334.02	1308090.09	Картометрический	1.00	-
492	359355.41	1308038.04	Картометрический	1.00	-
493	359363.45	1308018.48	Картометрический	1.00	-
494	359373.65	1307992.60	Картометрический	1.00	-
495	359382.79	1307969.42	Картометрический	1.00	-
496	359384.26	1307964.45	Картометрический	1.00	-
497	359378.85	1307962.70	Картометрический	1.00	-
498	359387.71	1307931.14	Картометрический	1.00	-
499	359392.60	1307911.83	Картометрический	1.00	-
500	359397.93	1307891.99	Картометрический	1.00	-
501	359402.09	1307882.18	Картометрический	1.00	-
502	359405.89	1307874.32	Картометрический	1.00	-
503	359402.19	1307872.30	Картометрический	1.00	-
504	359406.48	1307860.75	Картометрический	1.00	-
505	359409.40	1307861.09	Картометрический	1.00	-
506	359413.52	1307860.45	Картометрический	1.00	-
507	359418.19	1307853.42	Картометрический	1.00	-
508	359425.97	1307845.57	Картометрический	1.00	-
509	359435.07	1307837.19	Картометрический	1.00	-
510	359429.95	1307830.49	Картометрический	1.00	-
511	359451.35	1307821.86	Картометрический	1.00	-
512	359477.36	1307811.37	Картометрический	1.00	-
513	359494.70	1307802.51	Картометрический	1.00	-
514	359492.03	1307797.41	Картометрический	1.00	-
515	359531.81	1307779.56	Картометрический	1.00	-

1	2	3	4	5	6
516	359521.25	1307758.76	Картометрический	1.00	-
517	359561.33	1307753.79	Картометрический	1.00	-
518	359602.35	1307741.06	Картометрический	1.00	-
519	359615.73	1307727.12	Картометрический	1.00	-
520	359637.77	1307729.39	Картометрический	1.00	-
521	359659.42	1307718.38	Картометрический	1.00	-
522	359658.37	1307713.70	Картометрический	1.00	-
523	359656.84	1307712.33	Картометрический	1.00	-
524	359662.00	1307701.89	Картометрический	1.00	-
525	359669.00	1307704.56	Картометрический	1.00	-
526	359676.10	1307705.85	Картометрический	1.00	-
527	359684.16	1307705.64	Картометрический	1.00	-
528	359686.16	1307704.55	Картометрический	1.00	-
529	359700.56	1307696.74	Картометрический	1.00	-
530	359735.40	1307677.92	Картометрический	1.00	-
531	359768.82	1307657.34	Картометрический	1.00	-
532	359781.41	1307648.97	Картометрический	1.00	-
533	359779.04	1307646.47	Картометрический	1.00	-
534	359782.21	1307636.66	Картометрический	1.00	-
535	359793.85	1307639.03	Картометрический	1.00	-
536	359808.39	1307628.84	Картометрический	1.00	-
537	359833.77	1307611.07	Картометрический	1.00	-
538	359865.60	1307586.82	Картометрический	1.00	-
539	359898.03	1307563.41	Картометрический	1.00	-
540	359931.02	1307540.77	Картометрический	1.00	-
541	359946.79	1307528.86	Картометрический	1.00	-
542	359958.88	1307517.15	Картометрический	1.00	-
543	359967.30	1307505.35	Картометрический	1.00	-
544	359977.50	1307478.56	Картометрический	1.00	-
545	359993.55	1307412.93	Картометрический	1.00	-
546	359994.49	1307402.66	Картометрический	1.00	-
547	359989.79	1307393.88	Картометрический	1.00	-
548	359985.43	1307392.08	Картометрический	1.00	-
549	359989.24	1307382.84	Картометрический	1.00	-
550	359991.97	1307383.96	Картометрический	1.00	-
551	359994.28	1307384.46	Картометрический	1.00	-
552	359997.14	1307383.99	Картометрический	1.00	-
553	360004.71	1307339.15	Картометрический	1.00	-
554	360009.45	1307311.01	Картометрический	1.00	-
555	360014.07	1307279.98	Картометрический	1.00	-
556	360014.50	1307274.96	Картометрический	1.00	-
557	360009.58	1307273.59	Картометрический	1.00	-
558	360010.95	1307264.13	Картометрический	1.00	-
559	360015.48	1307264.52	Картометрический	1.00	-
560	360019.20	1307240.66	Картометрический	1.00	-
561	360014.70	1307225.82	Картометрический	1.00	-
562	360017.02	1307210.95	Картометрический	1.00	-
563	360025.85	1307198.25	Картометрический	1.00	-

1	2	3	4	5	6
564	360032.67	1307153.43	Картометрический	1.00	-
565	360037.58	1307120.80	Картометрический	1.00	-
566	360037.58	1307118.57	Картометрический	1.00	-
567	360037.62	1307111.87	Картометрический	1.00	-
568	360039.37	1307111.83	Картометрический	1.00	-
569	360042.76	1307092.93	Картометрический	1.00	-
570	360046.66	1307054.44	Картометрический	1.00	-
571	360048.52	1307027.91	Картометрический	1.00	-
572	360050.02	1307019.96	Картометрический	1.00	-
573	360056.41	1306975.00	Картометрический	1.00	-
574	360059.84	1306947.08	Картометрический	1.00	-
575	360060.23	1306938.14	Картометрический	1.00	-
576	360060.90	1306938.13	Картометрический	1.00	-
577	360063.70	1306915.58	Картометрический	1.00	-
578	360066.14	1306895.73	Картометрический	1.00	-
579	360069.50	1306859.29	Картометрический	1.00	-
580	360071.00	1306851.18	Картометрический	1.00	-
581	360071.66	1306847.40	Картометрический	1.00	-
582	360073.34	1306836.15	Картометрический	1.00	-
583	360077.62	1306796.38	Картометрический	1.00	-
584	360080.21	1306771.56	Картометрический	1.00	-
585	360081.20	1306762.64	Картометрический	1.00	-
586	360086.06	1306716.79	Картометрический	1.00	-
587	360089.11	1306681.97	Картометрический	1.00	-
588	360086.82	1306680.64	Картометрический	1.00	-
589	360090.17	1306674.27	Картометрический	1.00	-
590	360091.70	1306668.26	Картометрический	1.00	-
591	360095.14	1306653.41	Картометрический	1.00	-
592	360099.15	1306617.82	Картометрический	1.00	-
593	360102.66	1306593.26	Картометрический	1.00	-
594	360103.42	1306583.01	Картометрический	1.00	-
595	360106.14	1306583.07	Картометрический	1.00	-
596	360113.31	1306513.61	Картометрический	1.00	-
597	360108.68	1306511.81	Картометрический	1.00	-
598	360111.86	1306499.28	Картометрический	1.00	-
599	360114.85	1306498.72	Картометрический	1.00	-
600	360113.61	1306444.97	Картометрический	1.00	-
601	360108.65	1306435.43	Картометрический	1.00	-
602	360107.22	1306424.08	Картометрический	1.00	-
603	360104.35	1306402.67	Картометрический	1.00	-
604	360102.03	1306382.76	Картометрический	1.00	-
605	360099.63	1306362.85	Картометрический	1.00	-
606	360096.38	1306343.04	Картометрический	1.00	-
607	360093.48	1306323.18	Картометрический	1.00	-
608	360093.27	1306319.65	Картометрический	1.00	-
609	360099.06	1306320.22	Картометрический	1.00	-
610	360103.89	1306363.97	Картометрический	1.00	-
611	360109.43	1306406.63	Картометрический	1.00	-

1	2	3	4	5	6
612	360127.67	1306403.66	Картометрический	1.00	-
613	360130.37	1306403.59	Картометрический	1.00	-
614	360132.19	1306401.22	Картометрический	1.00	-
615	360137.57	1306394.13	Картометрический	1.00	-
616	360145.61	1306400.60	Картометрический	1.00	-
26	360148.80	1306403.17	Картометрический	1.00	-

3. Сведения о характерных точках части (частей) границы объекта

Обозначение характерных точек части границы	Координаты, м		Метод определения координат характерной точки	Средняя квадратическая погрешность положения характерной точки (Mt), м	Описание обозначения точки на местности (при наличии)
	X	Y			
1	2	3	4	5	6
Часть №					
-	-	-	-	-	-

Рисунг 4

Териториални објекти



Рисунг 4.1.1

Институт за урбанистичко и архитектонско истражување
 Скопје, ул. "А. М. Ципрски" бр. 23, т. 1, е-пошта: iurba@iurba.mk
 Истражување и проектирање на територијални објекти

Масштаб: 1:1000
 Граница на територијални објект
 Објект на територијални објект
 Територијални објект

ОПИСАНИЕ МЕСТОПОЛОЖЕНИЯ ГРАНИЦ

Зона сельскохозяйственного использования в границах населенных пунктов - СХ1

(наименование объекта, местоположение границ которого описано
(далее объект))

Раздел 1

Сведения об объекте		
№ п/п	Характеристики объекта	Описание характеристик
1	2	3
1	Местоположение объекта	Воронежская область, Ольховатский муниципальный район, Ольховатское городское поселение, рабочий посёлок Ольховатка
2	Площадь объекта ± величина погрешности определения площади (P ± Дельта P)	713426+/-14781 м ²
3	Иные характеристики объекта	-

Раздел 2

Сведения о местоположении границ объекта					
1. Система координат: МСК - 36, зона 1					
2. Сведения о характерных точках границ объекта					
Обозначение характерных точек границ	Координаты, м		Метод определения координат характерной точки	Средняя квадратическая погрешность положения характерной точки (Mt), м	Описание обозначения точки на местности (при наличии)
	X	Y			
1	2	3	4	5	6
1	361351.46	1306943.00	Картометрический	5.00	-
2	361183.67	1307077.27	Картометрический	1.00	-
3	361043.05	1307192.97	Картометрический	1.00	-
4	360928.54	1307299.95	Картометрический	1.00	-
5	360810.28	1307418.29	Картометрический	1.00	-
6	360808.24	1307419.25	Картометрический	1.00	-
7	360761.89	1307464.32	Картометрический	1.00	-
8	360694.94	1307162.31	Картометрический	1.00	-
9	360680.03	1307118.36	Картометрический	1.00	-
10	360673.77	1307053.00	Картометрический	1.00	-
11	360654.88	1307045.93	Картометрический	1.00	-
12	360671.73	1307013.41	Картометрический	1.00	-
13	360682.38	1306979.51	Картометрический	1.00	-
14	360707.42	1306787.17	Картометрический	1.00	-
15	360719.40	1306727.16	Картометрический	1.00	-
16	360728.79	1306686.83	Картометрический	1.00	-
17	360679.47	1306677.96	Картометрический	1.00	-
18	360673.11	1306718.99	Картометрический	1.00	-
19	360531.16	1306693.93	Картометрический	1.00	-
20	360540.53	1306639.25	Картометрический	1.00	-
21	360503.49	1306631.33	Картометрический	1.00	-
22	360525.35	1306508.68	Картометрический	1.00	-
23	360547.45	1306423.67	Картометрический	1.00	-
24	360594.65	1306434.04	Картометрический	1.00	-
25	360761.40	1306469.47	Картометрический	1.00	-
26	360857.58	1306489.85	Картометрический	1.00	-
27	361011.98	1306524.72	Картометрический	5.00	-
28	361161.49	1306706.97	Картометрический	5.00	-
1	361351.46	1306943.00	Картометрический	5.00	-
29	359607.29	1307023.75	Картометрический	1.00	-
30	359606.03	1307100.56	Картометрический	1.00	-
31	359636.72	1307103.34	Картометрический	1.00	-
32	359647.88	1307158.90	Картометрический	1.00	-
33	359640.61	1307203.68	Картометрический	1.00	-
34	359636.98	1307221.91	Картометрический	1.00	-
35	359625.11	1307237.29	Картометрический	1.00	-

1	2	3	4	5	6
36	359601.87	1307251.62	Картометрический	1.00	-
37	359581.67	1307261.55	Картометрический	1.00	-
38	359582.18	1307245.07	Картометрический	1.00	-
39	359564.66	1307251.22	Картометрический	1.00	-
40	359563.74	1307267.66	Картометрический	1.00	-
41	359520.34	1307273.70	Картометрический	1.00	-
42	359478.14	1307283.35	Картометрический	1.00	-
43	359459.73	1307281.53	Картометрический	1.00	-
44	359438.03	1307277.13	Картометрический	1.00	-
45	359403.29	1307231.23	Картометрический	1.00	-
46	359389.55	1307197.42	Картометрический	1.00	-
47	359383.95	1307122.77	Картометрический	1.00	-
48	359382.96	1307065.84	Картометрический	1.00	-
49	359400.18	1307042.78	Картометрический	1.00	-
50	359412.69	1306974.96	Картометрический	1.00	-
51	359427.81	1306964.11	Картометрический	1.00	-
52	359434.78	1306923.78	Картометрический	1.00	-
53	359465.72	1306938.39	Картометрический	1.00	-
54	359501.81	1306953.68	Картометрический	1.00	-
55	359500.21	1306976.22	Картометрический	1.00	-
56	359547.54	1307021.59	Картометрический	1.00	-
29	359607.29	1307023.75	Картометрический	1.00	-
57	359563.37	1307056.57	Картометрический	1.00	-
58	359571.38	1307068.75	Картометрический	1.00	-
59	359565.80	1307137.55	Картометрический	1.00	-
60	359562.59	1307142.93	Картометрический	1.00	-
61	359431.16	1307172.33	Картометрический	1.00	-
62	359427.42	1307156.86	Картометрический	1.00	-
63	359426.67	1307092.24	Картометрический	1.00	-
64	359427.53	1307089.29	Картометрический	1.00	-
65	359497.55	1307057.34	Картометрический	1.00	-
66	359520.60	1307049.36	Картометрический	1.00	-
67	359522.04	1307059.68	Картометрический	1.00	-
57	359563.37	1307056.57	Картометрический	1.00	-
68	359244.28	1306615.97	Картометрический	1.00	-
69	359235.21	1306658.74	Картометрический	1.00	-
70	359232.93	1306673.14	Картометрический	1.00	-
71	359231.13	1306689.08	Картометрический	1.00	-
72	359123.13	1306679.54	Картометрический	1.00	-
73	359093.82	1306694.60	Картометрический	1.00	-
74	359067.31	1306719.49	Картометрический	1.00	-
75	359047.50	1306732.76	Картометрический	1.00	-
76	359035.54	1306758.79	Картометрический	1.00	-
77	359033.06	1306793.73	Картометрический	1.00	-
78	359037.24	1306846.27	Картометрический	1.00	-
79	359036.60	1306854.75	Картометрический	1.00	-

1	2	3	4	5	6
80	359007.41	1306851.40	Картометрический	1.00	-
81	359007.50	1306858.71	Картометрический	1.00	-
82	359036.24	1306862.28	Картометрический	1.00	-
83	359045.32	1306898.60	Картометрический	1.00	-
84	359007.54	1306951.53	Картометрический	1.00	-
85	358996.28	1307045.60	Картометрический	1.00	-
86	358995.98	1307213.42	Картометрический	1.00	-
87	359006.99	1307267.03	Картометрический	1.00	-
88	359041.66	1307334.36	Картометрический	1.00	-
89	359098.21	1307433.96	Картометрический	1.00	-
90	359039.17	1307384.70	Картометрический	1.00	-
91	358977.57	1307354.11	Картометрический	1.00	-
92	358902.04	1307309.16	Картометрический	1.00	-
93	358881.13	1307273.53	Картометрический	1.00	-
94	358868.35	1307147.63	Картометрический	1.00	-
95	358856.72	1307061.25	Картометрический	1.00	-
96	358857.89	1306976.03	Картометрический	1.00	-
97	358842.58	1306924.89	Картометрический	1.00	-
98	358885.77	1306879.77	Картометрический	1.00	-
99	358907.08	1306853.23	Картометрический	1.00	-
100	358922.21	1306828.67	Картометрический	1.00	-
101	358934.64	1306800.82	Картометрический	1.00	-
102	358947.01	1306775.01	Картометрический	1.00	-
103	358976.89	1306732.86	Картометрический	1.00	-
104	359003.95	1306706.19	Картометрический	1.00	-
105	359042.34	1306693.54	Картометрический	1.00	-
106	359096.37	1306673.85	Картометрический	1.00	-
107	359124.99	1306660.88	Картометрический	1.00	-
108	359152.91	1306638.60	Картометрический	1.00	-
109	359176.88	1306614.81	Картометрический	1.00	-
110	359194.90	1306604.16	Картометрический	1.00	-
111	359211.17	1306600.09	Картометрический	1.00	-
112	359227.63	1306601.06	Картометрический	1.00	-
113	359235.57	1306608.03	Картометрический	1.00	-
68	359244.28	1306615.97	Картометрический	1.00	-
114	359938.12	1307767.00	Картометрический	1.00	-
115	359926.16	1307833.01	Картометрический	1.00	-
116	359926.84	1307878.88	Картометрический	1.00	-
117	359945.38	1307902.43	Картометрический	1.00	-
118	359866.70	1307853.35	Картометрический	1.00	-
119	359740.79	1307826.69	Картометрический	1.00	-
120	359717.97	1307814.89	Картометрический	1.00	-
121	359727.86	1307772.35	Картометрический	1.00	-
122	359788.27	1307740.31	Картометрический	1.00	-
123	359812.73	1307744.93	Картометрический	1.00	-
124	359900.08	1307761.43	Картометрический	1.00	-
114	359938.12	1307767.00	Картометрический	1.00	-

1	2	3	4	5	6
125	360251.72	1308169.37	Картометрический	1.00	-
126	360248.83	1308173.50	Картометрический	1.00	-
127	360231.50	1308194.81	Картометрический	1.00	-
128	360224.87	1308206.53	Картометрический	1.00	-
129	360215.20	1308226.09	Картометрический	1.00	-
130	360214.06	1308228.39	Картометрический	1.00	-
131	360204.21	1308225.00	Картометрический	1.00	-
132	360193.82	1308205.51	Картометрический	1.00	-
133	360176.92	1308187.51	Картометрический	1.00	-
134	360177.41	1308170.53	Картометрический	1.00	-
135	360168.10	1308140.93	Картометрический	1.00	-
136	360167.92	1308117.48	Картометрический	1.00	-
137	360180.31	1308123.79	Картометрический	1.00	-
138	360235.87	1308154.04	Картометрический	1.00	-
125	360251.72	1308169.37	Картометрический	1.00	-
139	360203.41	1308385.89	Картометрический	1.00	-
140	360199.15	1308398.88	Картометрический	1.00	-
141	360193.87	1308399.40	Картометрический	1.00	-
142	360144.49	1308395.84	Картометрический	1.00	-
143	360149.70	1308372.73	Картометрический	1.00	-
139	360203.41	1308385.89	Картометрический	1.00	-
144	360513.39	1308481.28	Картометрический	1.00	-
145	360455.39	1308613.98	Картометрический	1.00	-
146	360426.04	1308689.86	Картометрический	1.00	-
147	360275.26	1308653.71	Картометрический	1.00	-
148	360287.62	1308619.24	Картометрический	1.00	-
149	360311.52	1308575.49	Картометрический	1.00	-
150	360316.35	1308564.76	Картометрический	1.00	-
151	360320.09	1308556.91	Картометрический	1.00	-
152	360459.53	1308593.61	Картометрический	1.00	-
153	360459.49	1308587.49	Картометрический	1.00	-
154	360333.07	1308553.41	Картометрический	1.00	-
155	360362.36	1308448.45	Картометрический	1.00	-
156	360397.70	1308455.36	Картометрический	1.00	-
157	360448.70	1308468.34	Картометрический	1.00	-
158	360475.58	1308473.71	Картометрический	1.00	-
159	360498.16	1308478.36	Картометрический	1.00	-
144	360513.39	1308481.28	Картометрический	1.00	-
160	359365.43	1308727.04	Картометрический	1.00	-
161	359351.78	1308740.87	Картометрический	1.00	-
162	359277.41	1308765.66	Картометрический	1.00	-
163	359194.86	1308799.81	Картометрический	1.00	-
164	359149.96	1308778.44	Картометрический	1.00	-
165	359079.07	1308814.86	Картометрический	1.00	-

1	2	3	4	5	6
166	359069.78	1308837.71	Картометрический	1.00	-
167	359015.16	1308845.85	Картометрический	1.00	-
168	358960.15	1308843.52	Картометрический	1.00	-
169	358897.79	1308828.03	Картометрический	1.00	-
170	358870.27	1308823.49	Картометрический	1.00	-
171	358837.15	1308812.36	Картометрический	1.00	-
172	358804.58	1308800.13	Картометрический	1.00	-
173	358785.11	1308789.69	Картометрический	1.00	-
174	358792.15	1308767.56	Картометрический	1.00	-
175	358785.49	1308748.93	Картометрический	1.00	-
176	358774.63	1308739.76	Картометрический	1.00	-
177	358732.70	1308739.65	Картометрический	1.00	-
178	358694.69	1308742.97	Картометрический	1.00	-
179	358655.19	1308724.87	Картометрический	1.00	-
180	358690.99	1308646.37	Картометрический	1.00	-
181	358735.42	1308543.69	Картометрический	1.00	-
182	358740.44	1308543.01	Картометрический	1.00	-
183	358759.32	1308546.01	Картометрический	1.00	-
184	358817.30	1308568.61	Картометрический	1.00	-
185	358801.59	1308602.95	Картометрический	1.00	-
186	358827.77	1308618.01	Картометрический	1.00	-
187	358836.11	1308622.61	Картометрический	1.00	-
188	358847.46	1308627.50	Картометрический	1.00	-
189	358820.00	1308705.10	Картометрический	1.00	-
190	358833.81	1308707.17	Картометрический	1.00	-
191	358835.36	1308702.68	Картометрический	1.00	-
192	358889.68	1308699.01	Картометрический	1.00	-
193	358883.80	1308718.04	Картометрический	1.00	-
194	358898.34	1308720.73	Картометрический	1.00	-
195	358904.27	1308722.58	Картометрический	1.00	-
196	358913.17	1308693.55	Картометрический	1.00	-
197	358932.63	1308695.59	Картометрический	1.00	-
198	358949.33	1308699.71	Картометрический	1.00	-
199	358965.44	1308693.98	Картометрический	1.00	-
200	358970.27	1308695.18	Картометрический	1.00	-
201	359019.13	1308704.75	Картометрический	1.00	-
202	359029.65	1308707.83	Картометрический	1.00	-
203	359060.92	1308722.24	Картометрический	1.00	-
204	359184.10	1308756.82	Картометрический	1.00	-
205	359199.10	1308699.97	Картометрический	1.00	-
206	359205.52	1308675.04	Картометрический	1.00	-
207	359214.19	1308677.15	Картометрический	1.00	-
208	359270.27	1308692.70	Картометрический	1.00	-
209	359298.35	1308695.42	Картометрический	1.00	-
210	359321.28	1308697.96	Картометрический	1.00	-
160	359365.43	1308727.04	Картометрический	1.00	-

3. Сведения о характерных точках части (частей) границы объекта					
Обозначение характерных точек части границы	Координаты, м		Метод определения координат характерной точки	Средняя квадратическая погрешность положения характерной точки (Mt), м	Описание обозначения точки на местности (при наличии)
	X	Y			
1	2	3	4	5	6
Часть №					
-	-	-	-	-	-



Масштаб 1:2000

Пояснение условных знаков и обозначений:

- граница территориальной зоны
- граница территории (или граница территориальной зоны)

Заказчик: проекционная СРО «Горностроительный центр»
 Проект: А.В. Родина. Дата: 24.08.2020 г.
 Место для печати: [неопределено], [неопределено], [неопределено]

ОПИСАНИЕ МЕСТОПОЛОЖЕНИЯ ГРАНИЦ

Зона сельскохозяйственного производства - СХ2

(наименование объекта, местоположение границ которого описано
(далее объект))

Раздел 1

Сведения об объекте		
№ п/п	Характеристики объекта	Описание характеристик
1	2	3
1	Местоположение объекта	Воронежская область, Ольховатский муниципальный район, Ольховатское городское поселение, рабочий посёлок Ольховатка
2	Площадь объекта \pm величина погрешности определения площади ($P \pm \text{Дельта } P$)	411408 \pm 2245 м ²
3	Иные характеристики объекта	-

Раздел 2

Сведения о местоположении границ объекта					
1. Система координат: МСК - 36, зона 1					
2. Сведения о характерных точках границ объекта					
Обозначение характерных точек границ	Координаты, м		Метод определения координат характерной точки	Средняя квадратическая погрешность положения характерной точки (M _t), м	Описание обозначения точки на местности (при наличии)
	X	Y			
1	2	3	4	5	6
1	360673.77	1307053.00	Картометрический	1.00	-
2	360680.03	1307118.36	Картометрический	1.00	-
3	360694.94	1307162.31	Картометрический	1.00	-
4	360761.89	1307464.32	Картометрический	1.00	-
5	360580.93	1307640.31	Картометрический	1.00	-
6	360589.99	1307757.22	Картометрический	1.00	-
7	360632.30	1307787.00	Картометрический	1.00	-
8	360589.75	1307903.23	Картометрический	1.00	-
9	360546.33	1307950.67	Картометрический	1.00	-
10	360545.31	1307922.38	Картометрический	1.00	-
11	360547.96	1307920.52	Картометрический	1.00	-
12	360535.59	1307885.74	Картометрический	1.00	-
13	360525.66	1307868.89	Картометрический	1.00	-
14	360511.89	1307849.47	Картометрический	1.00	-
15	360503.44	1307840.92	Картометрический	1.00	-
16	360494.22	1307833.41	Картометрический	1.00	-
17	360499.05	1307829.88	Картометрический	1.00	-
18	360507.16	1307822.56	Картометрический	1.00	-
19	360501.91	1307815.24	Картометрический	1.00	-
20	360515.51	1307793.52	Картометрический	1.00	-
21	360531.93	1307752.26	Картометрический	1.00	-
22	360540.77	1307734.34	Картометрический	1.00	-
23	360550.48	1307715.43	Картометрический	1.00	-
24	360559.69	1307712.68	Картометрический	1.00	-
25	360559.52	1307703.90	Картометрический	1.00	-
26	360561.58	1307697.65	Картометрический	1.00	-
27	360563.80	1307689.71	Картометрический	1.00	-
28	360564.53	1307680.31	Картометрический	1.00	-
29	360564.12	1307668.34	Картометрический	1.00	-
30	360561.93	1307656.58	Картометрический	1.00	-
31	360555.83	1307639.62	Картометрический	1.00	-
32	360554.76	1307631.03	Картометрический	1.00	-
33	360542.37	1307624.80	Картометрический	1.00	-
34	360528.76	1307617.28	Картометрический	1.00	-
35	360513.90	1307609.90	Картометрический	1.00	-
36	360498.72	1307605.14	Картометрический	1.00	-
37	360469.19	1307598.50	Картометрический	1.00	-

1	2	3	4	5	6
38	360430.03	1307589.84	Картометрический	1.00	-
39	360390.77	1307581.61	Картометрический	1.00	-
40	360351.41	1307573.98	Картометрический	1.00	-
41	360312.07	1307566.37	Картометрический	1.00	-
42	360272.60	1307559.46	Картометрический	1.00	-
43	360233.22	1307552.37	Картометрический	1.00	-
44	360193.77	1307545.80	Картометрический	1.00	-
45	360154.27	1307539.44	Картометрический	1.00	-
46	360114.88	1307532.80	Картометрический	1.00	-
47	360075.49	1307525.84	Картометрический	1.00	-
48	360036.09	1307518.97	Картометрический	1.00	-
49	360007.65	1307515.05	Картометрический	1.00	-
50	360002.33	1307512.50	Картометрический	1.00	-
51	359999.59	1307510.70	Картометрический	1.00	-
52	359997.14	1307507.20	Картометрический	1.00	-
53	359995.97	1307503.00	Картометрический	1.00	-
54	359996.59	1307498.73	Картометрический	1.00	-
55	359999.98	1307488.37	Картометрический	1.00	-
56	360003.25	1307472.86	Картометрический	1.00	-
57	360009.61	1307433.17	Картометрический	1.00	-
58	360012.30	1307413.35	Картометрический	1.00	-
59	360020.79	1307370.07	Картометрический	1.00	-
60	360031.65	1307294.92	Картометрический	1.00	-
61	360041.06	1307235.63	Картометрический	1.00	-
62	360048.80	1307185.52	Картометрический	1.00	-
63	360056.72	1307172.53	Картометрический	1.00	-
64	360058.90	1307157.69	Картометрический	1.00	-
65	360055.12	1307142.98	Картометрический	1.00	-
66	360061.77	1307097.07	Картометрический	1.00	-
67	360070.51	1307037.71	Картометрический	1.00	-
68	360079.83	1306978.43	Картометрический	1.00	-
69	360082.64	1306963.49	Картометрический	1.00	-
70	360085.94	1306958.61	Картометрический	1.00	-
71	360092.17	1306956.53	Картометрический	1.00	-
72	360098.68	1306955.69	Картометрический	1.00	-
73	360280.24	1306984.88	Картометрический	1.00	-
74	360335.77	1306993.79	Картометрический	1.00	-
75	360449.50	1307016.40	Картометрический	1.00	-
76	360458.44	1307017.68	Картометрический	1.00	-
77	360654.88	1307045.93	Картометрический	1.00	-
1	360673.77	1307053.00	Картометрический	1.00	-
78	360564.37	1307386.09	Картометрический	1.00	-
79	360555.11	1307426.25	Картометрический	1.00	-
80	360559.04	1307427.54	Картометрический	1.00	-
81	360552.71	1307447.95	Картометрический	1.00	-
82	360524.41	1307439.12	Картометрический	1.00	-
83	360521.34	1307446.82	Картометрический	1.00	-

1	2	3	4	5	6
84	360492.75	1307435.40	Картометрический	1.00	-
85	360506.81	1307402.83	Картометрический	1.00	-
86	360534.79	1307415.36	Картометрический	1.00	-
87	360544.82	1307380.76	Картометрический	1.00	-
78	360564.37	1307386.09	Картометрический	1.00	-
88	360474.74	1307989.48	Картометрический	1.00	-
89	360393.28	1308127.93	Картометрический	1.00	-
90	360343.39	1308084.55	Картометрический	1.00	-
91	360340.73	1308082.46	Картометрический	1.00	-
92	360343.19	1308077.75	Картометрический	1.00	-
93	360350.37	1308065.03	Картометрический	1.00	-
94	360350.24	1308058.67	Картометрический	1.00	-
95	360369.17	1308028.52	Картометрический	1.00	-
96	360401.90	1307979.97	Картометрический	1.00	-
97	360415.64	1307960.95	Картометрический	1.00	-
98	360418.25	1307951.69	Картометрический	1.00	-
88	360474.74	1307989.48	Картометрический	1.00	-
3. Сведения о характерных точках части (частей) границы объекта					
Обозначение характерных	Координаты, м		Метод определения координат характерной	Средняя квадратическая	Описание обозначения
	X	Y			
1	2	3	4	5	6
Часть №					
-	-	-	-	-	-

Раздел 4

План границ объекта



Используемые условные линии и обозначения:

— границы территориальной зоны

• 1 — характерная точка границ территориальной зоны

Масштаб 1:5000

Заместитель руководителя БУВО «Нормативно-проектный центр»

Подпись:  А.В. Ромашин Дата и 24 в января 2020 г.

Место для оттиска печати (руч. и печать) лица, составившего описание местоположения границ объекта



ОПИСАНИЕ МЕСТОПОЛОЖЕНИЯ ГРАНИЦ

Зона рекреационного назначения - объектов отдыха - Р1

(наименование объекта, местоположение границ которого описано
(далее объект))

Раздел 1

Сведения об объекте		
№ п/п	Характеристики объекта	Описание характеристик
1	2	3
1	Местоположение объекта	Воронежская область, Ольховатский муниципальный район, Ольховатское городское поселение, рабочий посёлок Ольховатка
2	Площадь объекта \pm величина погрешности определения площади ($P \pm \Delta P$)	177646 \pm 1475 м ²
3	Иные характеристики объекта	-

Раздел 2

Сведения о местоположении границ объекта					
1. Система координат: МСК - 36, зона 1					
2. Сведения о характерных точках границ объекта					
Обозначение характерных точек границ	Координаты, м		Метод определения координат характерной точки	Средняя квадратическая погрешность положения характерной точки (Mt), м	Описание обозначения точки на местности (при наличии)
	X	Y			
1	2	3	4	5	6
1	360118.95	1307837.12	Картометрический	1.00	-
2	360109.94	1307866.22	Картометрический	1.00	-
3	360080.60	1307857.25	Картометрический	1.00	-
4	360069.78	1307886.30	Картометрический	1.00	-
5	360064.19	1307888.97	Картометрический	1.00	-
6	360004.61	1307876.51	Картометрический	1.00	-
7	359926.16	1307833.01	Картометрический	1.00	-
8	359938.12	1307767.00	Картометрический	1.00	-
9	359969.93	1307776.72	Картометрический	1.00	-
10	360019.60	1307794.37	Картометрический	1.00	-
11	360057.94	1307809.65	Картометрический	1.00	-
12	360084.22	1307817.15	Картометрический	1.00	-
13	360089.96	1307822.67	Картометрический	1.00	-
14	360104.75	1307831.51	Картометрический	1.00	-
15	360114.61	1307835.32	Картометрический	1.00	-
1	360118.95	1307837.12	Картометрический	1.00	-
16	360426.04	1308689.86	Картометрический	1.00	-
17	360414.99	1308718.44	Картометрический	1.00	-
18	360372.86	1308733.19	Картометрический	1.00	-
19	360353.41	1308734.20	Картометрический	1.00	-
20	360326.26	1308725.12	Картометрический	1.00	-
21	360225.90	1308738.25	Картометрический	1.00	-
22	360239.05	1308726.85	Картометрический	1.00	-
23	360272.41	1308706.67	Картометрический	1.00	-
24	360267.68	1308702.88	Картометрический	1.00	-
25	360255.82	1308693.53	Картометрический	1.00	-
26	360263.60	1308681.68	Картометрический	1.00	-
27	360275.26	1308653.71	Картометрический	1.00	-
16	360426.04	1308689.86	Картометрический	1.00	-
28	358842.58	1306924.89	Картометрический	1.00	-
29	358857.89	1306976.03	Картометрический	1.00	-
30	358856.72	1307061.25	Картометрический	1.00	-
31	358868.35	1307147.63	Картометрический	1.00	-
32	358881.13	1307273.53	Картометрический	1.00	-
33	358902.04	1307309.16	Картометрический	1.00	-

1	2	3	4	5	6
34	358977.57	1307354.11	Картометрический	1.00	-
35	359039.17	1307384.70	Картометрический	1.00	-
36	359098.21	1307433.96	Картометрический	1.00	-
37	359119.17	1307481.16	Картометрический	1.00	-
38	359116.65	1307536.94	Картометрический	1.00	-
39	359149.21	1307588.59	Картометрический	1.00	-
40	359162.78	1307603.96	Картометрический	1.00	-
41	359114.85	1307595.19	Картометрический	1.00	-
42	359107.68	1307597.23	Картометрический	1.00	-
43	359092.84	1307557.74	Картометрический	1.00	-
44	359050.22	1307485.23	Картометрический	1.00	-
45	359016.01	1307471.39	Картометрический	1.00	-
46	358982.49	1307456.36	Картометрический	1.00	-
47	358968.68	1307456.56	Картометрический	1.00	-
48	358946.59	1307473.99	Картометрический	1.00	-
49	358928.94	1307474.70	Картометрический	1.00	-
50	358896.23	1307463.60	Картометрический	1.00	-
51	358851.78	1307426.78	Картометрический	1.00	-
52	358826.24	1307381.32	Картометрический	1.00	-
53	358798.32	1307280.45	Картометрический	1.00	-
54	358796.38	1307262.65	Картометрический	1.00	-
55	358793.97	1307206.79	Картометрический	1.00	-
56	358791.31	1307108.23	Картометрический	1.00	-
57	358793.72	1307055.66	Картометрический	1.00	-
58	358804.42	1306995.39	Картометрический	1.00	-
59	358815.68	1306967.66	Картометрический	1.00	-
28	358842.58	1306924.89	Картометрический	1.00	-
60	359005.83	1307966.45	Картометрический	1.00	-
61	359015.03	1307981.62	Картометрический	1.00	-
62	359026.70	1307992.34	Картометрический	1.00	-
63	359039.43	1307995.55	Картометрический	1.00	-
64	359055.06	1308003.44	Картометрический	1.00	-
65	359075.54	1308013.68	Картометрический	1.00	-
66	359096.41	1308022.03	Картометрический	1.00	-
67	359076.29	1308045.80	Картометрический	1.00	-
68	359028.26	1308057.83	Картометрический	1.00	-
69	359003.71	1308087.14	Картометрический	1.00	-
70	358986.31	1308093.86	Картометрический	1.00	-
71	358959.00	1308120.86	Картометрический	1.00	-
72	358981.29	1308140.20	Картометрический	1.00	-
73	358977.19	1308145.51	Картометрический	1.00	-
74	358980.96	1308149.04	Картометрический	1.00	-
75	358965.53	1308166.11	Картометрический	1.00	-
76	358970.68	1308170.45	Картометрический	1.00	-
77	358954.13	1308188.85	Картометрический	1.00	-
78	358947.60	1308196.10	Картометрический	1.00	-
79	358956.65	1308203.48	Картометрический	1.00	-

1	2	3	4	5	6
80	358957.39	1308204.92	Картометрический	1.00	-
81	358942.16	1308230.58	Картометрический	1.00	-
82	358938.11	1308228.07	Картометрический	1.00	-
83	358863.85	1308279.56	Картометрический	1.00	-
84	358845.47	1308299.57	Картометрический	1.00	-
85	358853.11	1308306.70	Картометрический	1.00	-
86	358834.99	1308330.37	Картометрический	1.00	-
87	358836.67	1308337.86	Картометрический	1.00	-
88	358814.43	1308359.63	Картометрический	1.00	-
89	358779.33	1308371.14	Картометрический	1.00	-
90	358738.68	1308351.47	Картометрический	1.00	-
91	358714.87	1308341.29	Картометрический	1.00	-
92	358704.67	1308354.10	Картометрический	1.00	-
93	358700.24	1308363.31	Картометрический	1.00	-
94	358690.62	1308381.47	Картометрический	1.00	-
95	358683.48	1308383.30	Картометрический	1.00	-
96	358694.03	1308353.89	Картометрический	1.00	-
97	358709.48	1308332.53	Картометрический	1.00	-
98	358736.73	1308285.14	Картометрический	1.00	-
99	358782.79	1308243.53	Картометрический	1.00	-
100	358805.58	1308214.76	Картометрический	1.00	-
101	358838.94	1308178.12	Картометрический	1.00	-
102	358877.75	1308150.25	Картометрический	1.00	-
103	358910.95	1308126.51	Картометрический	1.00	-
104	358931.10	1308106.94	Картометрический	1.00	-
105	358946.48	1308088.54	Картометрический	1.00	-
106	358960.94	1308066.99	Картометрический	1.00	-
107	358981.81	1308028.83	Картометрический	1.00	-
108	359001.85	1307984.10	Картометрический	1.00	-
60	359005.83	1307966.45	Картометрический	1.00	-
109	359772.92	1308782.56	Картометрический	1.00	-
110	359769.66	1308787.10	Картометрический	1.00	-
111	359768.70	1308792.47	Картометрический	1.00	-
112	359770.57	1308804.37	Картометрический	1.00	-
113	359735.71	1308803.00	Картометрический	1.00	-
114	359712.25	1308824.58	Картометрический	1.00	-
115	359699.92	1308843.49	Картометрический	1.00	-
116	359671.24	1308850.93	Картометрический	1.00	-
117	359642.44	1308846.10	Картометрический	1.00	-
118	359610.13	1308828.60	Картометрический	1.00	-
119	359558.03	1308777.41	Картометрический	1.00	-
120	359514.79	1308767.20	Картометрический	1.00	-
121	359385.76	1308761.11	Картометрический	1.00	-
122	359339.71	1308764.89	Картометрический	1.00	-
123	359255.47	1308798.20	Картометрический	1.00	-
124	359145.50	1308837.66	Картометрический	1.00	-
125	359072.99	1308860.29	Картометрический	1.00	-

1	2	3	4	5	6
126	359015.15	1308869.67	Картометрический	1.00	-
127	358954.17	1308860.04	Картометрический	1.00	-
128	358916.41	1308852.04	Картометрический	1.00	-
129	358914.83	1308849.92	Картометрический	1.00	-
130	358891.00	1308837.52	Картометрический	1.00	-
131	358872.64	1308834.20	Картометрический	1.00	-
132	358851.13	1308837.69	Картометрический	1.00	-
133	358836.54	1308844.42	Картометрический	1.00	-
134	358819.55	1308845.11	Картометрический	1.00	-
135	358756.77	1308825.33	Картометрический	1.00	-
136	358692.10	1308786.52	Картометрический	1.00	-
137	358675.48	1308772.21	Картометрический	1.00	-
138	358657.88	1308764.98	Картометрический	1.00	-
139	358645.70	1308762.72	Картометрический	1.00	-
140	358618.94	1308757.86	Картометрический	1.00	-
141	358588.17	1308711.65	Картометрический	1.00	-
142	358555.82	1308689.50	Картометрический	1.00	-
143	358555.22	1308688.94	Картометрический	1.00	-
144	358544.29	1308678.59	Картометрический	1.00	-
145	358535.43	1308647.97	Картометрический	1.00	-
146	358536.65	1308620.85	Картометрический	1.00	-
147	358530.33	1308608.86	Картометрический	1.00	-
148	358533.85	1308584.85	Картометрический	1.00	-
149	358544.09	1308557.19	Картометрический	1.00	-
150	358560.11	1308530.30	Картометрический	1.00	-
151	358589.95	1308510.03	Картометрический	1.00	-
152	358618.26	1308487.84	Картометрический	1.00	-
153	358593.51	1308548.54	Картометрический	1.00	-
154	358584.02	1308600.84	Картометрический	1.00	-
155	358588.47	1308634.16	Картометрический	1.00	-
156	358601.00	1308642.27	Картометрический	1.00	-
157	358595.63	1308665.35	Картометрический	1.00	-
158	358600.48	1308682.77	Картометрический	1.00	-
159	358626.00	1308708.07	Картометрический	1.00	-
160	358620.05	1308731.83	Картометрический	1.00	-
161	358642.40	1308738.62	Картометрический	1.00	-
162	358643.44	1308735.70	Картометрический	1.00	-
163	358648.34	1308721.91	Картометрический	1.00	-
164	358655.19	1308724.87	Картометрический	1.00	-
165	358694.69	1308742.97	Картометрический	1.00	-
166	358732.70	1308739.65	Картометрический	1.00	-
167	358774.63	1308739.76	Картометрический	1.00	-
168	358785.49	1308748.93	Картометрический	1.00	-
169	358792.15	1308767.56	Картометрический	1.00	-
170	358785.11	1308789.69	Картометрический	1.00	-
171	358804.58	1308800.13	Картометрический	1.00	-
172	358837.15	1308812.36	Картометрический	1.00	-
173	358870.27	1308823.49	Картометрический	1.00	-

1	2	3	4	5	6
174	358897.79	1308828.03	Картометрический	1.00	-
175	358960.15	1308843.52	Картометрический	1.00	-
176	359015.16	1308845.85	Картометрический	1.00	-
177	359069.78	1308837.71	Картометрический	1.00	-
178	359079.07	1308814.86	Картометрический	1.00	-
179	359149.96	1308778.44	Картометрический	1.00	-
180	359194.86	1308799.81	Картометрический	1.00	-
181	359277.41	1308765.66	Картометрический	1.00	-
182	359351.78	1308740.87	Картометрический	1.00	-
183	359365.43	1308727.04	Картометрический	1.00	-
184	359384.43	1308727.39	Картометрический	1.00	-
185	359394.37	1308728.45	Картометрический	1.00	-
186	359408.07	1308727.50	Картометрический	1.00	-
187	359408.02	1308720.21	Картометрический	1.00	-
188	359515.92	1308710.25	Картометрический	1.00	-
189	359531.35	1308708.09	Картометрический	1.00	-
190	359540.20	1308745.71	Картометрический	1.00	-
191	359545.31	1308745.23	Картометрический	1.00	-
192	359547.39	1308760.02	Картометрический	1.00	-
193	359553.36	1308759.83	Картометрический	1.00	-
194	359590.78	1308763.34	Картометрический	1.00	-
195	359602.02	1308774.19	Картометрический	1.00	-
196	359651.99	1308776.51	Картометрический	1.00	-
197	359669.03	1308797.81	Картометрический	1.00	-
198	359721.71	1308771.09	Картометрический	1.00	-
199	359731.97	1308772.70	Картометрический	1.00	-
200	359754.60	1308776.42	Картометрический	1.00	-
201	359762.60	1308778.42	Картометрический	1.00	-
202	359770.27	1308780.74	Картометрический	1.00	-
109	359772.92	1308782.56	Картометрический	1.00	-

3. Сведения о характерных точках части (частей) границы объекта

Обозначение характерных точек части границы	Координаты, м		Метод определения координат характерной точки	Средняя квадратическая погрешность положения характерной точки (Mt), м	Описание обозначения точки на местности (при наличии)
	X	Y			
1	2	3	4	5	6
Часть №					
-	-	-	-	-	-

Рисунок 4

План границ объекта



ОПИСАНИЕ МЕСТОПОЛОЖЕНИЯ ГРАНИЦ

Зона ритуальных объектов - СН1

(наименование объекта, местоположение границ которого описано
(далее объект))

Раздел 1

Сведения об объекте		
№ п/п	Характеристики объекта	Описание характеристик
1	2	3
1	Местоположение объекта	Воронежская область, Ольховатский муниципальный район, Ольховатское городское поселение, рабочий посёлок Ольховатка
2	Площадь объекта \pm величина погрешности определения площади ($P \pm \text{Дельта } P$)	13028 \pm 399 м ²
3	Иные характеристики объекта	-

Раздел 2

Сведения о местоположении границ объекта					
1. Система координат: МСК - 36, зона 1					
2. Сведения о характерных точках границ объекта					
Обозначение характерных точек границ	Координаты, м		Метод определения координат характерной точки	Средняя квадратическая погрешность положения характерной точки (Mt), м	Описание обозначения точки на местности (при наличии)
	X	Y			
1	2	3	4	5	6
1	359563.37	1307056.57	Картометрический	1.00	-
2	359571.38	1307068.75	Картометрический	1.00	-
3	359565.80	1307137.55	Картометрический	1.00	-
4	359562.59	1307142.93	Картометрический	1.00	-
5	359431.16	1307172.33	Картометрический	1.00	-
6	359427.42	1307156.86	Картометрический	1.00	-
7	359426.67	1307092.24	Картометрический	1.00	-
8	359427.53	1307089.29	Картометрический	1.00	-
9	359497.55	1307057.34	Картометрический	1.00	-
10	359520.60	1307049.36	Картометрический	1.00	-
11	359522.04	1307059.68	Картометрический	1.00	-
1	359563.37	1307056.57	Картометрический	1.00	-
3. Сведения о характерных точках части (частей) границы объекта					
Обозначение характерных точек части границы	Координаты, м		Метод определения координат характерной точки	Средняя квадратическая погрешность положения характерной точки (Mt), м	Описание обозначения точки на местности (при наличии)
	X	Y			
1	2	3	4	5	6
Часть №					
-	-	-	-	-	-

План границ объекта



Масштаб 1:2000

Используемые условные знаки и обозначения:



границы территориальной зоны



характерная точка границ территориальной зоны

Заместитель руководителя БУВО «Нормативно-проектный центр»

Подпись  А.В. Ромашов Дата « 24 » января 2020 г.

Место для оттиска печати (при наличии) лица, составившего описание местоположения границ объекта



Приложение №2
к правилам землепользования и застройки
Ольховатского городского поселения
Ольховатского муниципального района
Воронежской области

СВЕДЕНИЯ О ГРАНИЦАХ ТЕРРИТОРИАЛЬНЫХ ЗОН,
СОДЕРЖАЩИЕ ГРАФИЧЕСКОЕ ОПИСАНИЕ МЕСТОПОЛОЖЕНИЯ
ГРАНИЦ ТЕРРИТОРИАЛЬНЫХ ЗОН, ПЕРЕЧЕНЬ КООРДИНАТ
ХАРАКТЕРНЫХ ТОЧЕК ГРАНИЦ ТЕРРИТОРИАЛЬНЫХ ЗОН
ПОСЁЛКА ЗАГИРЯНКА

ОПИСАНИЕ МЕСТОПОЛОЖЕНИЯ ГРАНИЦ

Зона застройки индивидуальными жилыми домами - Ж1

 (наименование объекта, местоположение границ которого описано
 (далее - объект)

Раздел 1

Сведения об объекте		
№ п/п	Характеристики объекта	Описание характеристик
1	2	3
1	Местоположение объекта	Воронежская область, Ольховатский муниципальный район, Ольховатское городское поселение, посёлок Загирянка
2	Площадь объекта \pm величина погрешности определения площади ($P \pm \text{Дельта } P$)	595255 \pm 2700 м ²
3	Иные характеристики объекта	-

Раздел 2

Сведения о местоположении границ объекта					
1. Система координат: МСК - 36, зона 1					
2. Сведения о характерных точках границ объекта					
Обозначение характерных точек границ	Координаты, м		Метод определения координат характерной точки	Средняя квадратическая погрешность положения характерной точки (M _t), м	Описание обозначения точки на местности (при наличии)
	X	Y			
1	2	3	4	5	6
1	359514.63	1304513.30	Спутниковых геодезических измерений (определений)	0.10	-
2	359514.58	1304600.67	Спутниковых геодезических измерений (определений)	0.10	-
3	359426.74	1304604.58	Спутниковых геодезических измерений (определений)	0.10	-
4	359457.72	1304789.56	Спутниковых геодезических измерений (определений)	0.10	-
5	359460.89	1304813.20	Спутниковых геодезических измерений (определений)	0.10	-
6	359465.03	1304884.25	Спутниковых геодезических измерений (определений)	0.10	-
7	359476.62	1304982.62	Спутниковых геодезических измерений (определений)	0.10	-
8	359479.48	1305006.46	Спутниковых геодезических измерений (определений)	0.10	-
9	359487.99	1305046.37	Спутниковых геодезических измерений (определений)	0.10	-
10	359431.50	1305052.07	Спутниковых геодезических измерений (определений)	0.10	-
11	359379.17	1305056.11	Спутниковых геодезических измерений (определений)	0.10	-
12	359379.17	1305061.23	Картометрический	1.00	-
13	359318.38	1305069.47	Картометрический	1.00	-
14	359297.12	1305069.84	Картометрический	1.00	-

1	2	3	4	5	6
15	359287.16	1305066.18	Картометрический	1.00	-
16	359271.66	1305063.26	Картометрический	1.00	-
17	359203.87	1305075.92	Картометрический	1.00	-
18	359172.17	1305082.29	Картометрический	1.00	-
19	359138.73	1305093.65	Картометрический	1.00	-
20	359126.09	1305054.25	Картометрический	1.00	-
21	359106.75	1304987.61	Картометрический	1.00	-
22	359098.44	1304946.58	Картометрический	1.00	-
23	359093.48	1304923.36	Картометрический	1.00	-
24	359085.39	1304856.88	Картометрический	1.00	-
25	359083.02	1304823.45	Картометрический	1.00	-
26	359079.24	1304775.41	Картометрический	1.00	-
27	359078.35	1304761.21	Картометрический	1.00	-
28	359077.05	1304748.79	Картометрический	1.00	-
29	359075.71	1304736.64	Картометрический	1.00	-
30	359063.03	1304702.70	Картометрический	1.00	-
31	359054.91	1304674.88	Картометрический	1.00	-
32	359064.22	1304576.76	Картометрический	1.00	-
33	359034.07	1304543.43	Картометрический	1.00	-
34	359021.75	1304514.31	Картометрический	1.00	-
35	359011.99	1304466.19	Картометрический	1.00	-
36	359005.73	1304447.75	Картометрический	1.00	-
37	359003.15	1304416.94	Картометрический	1.00	-
38	359012.05	1304356.93	Картометрический	1.00	-
39	359021.71	1304356.60	Картометрический	1.00	-
40	359083.30	1304354.45	Картометрический	1.00	-
41	359236.11	1304349.13	Спутниковых геодезических измерений (определений)	0.10	-
42	359245.41	1304388.59	Спутниковых геодезических измерений (определений)	0.10	-
43	359231.02	1304441.78	Спутниковых геодезических измерений (определений)	0.10	-
44	359314.01	1304417.35	Спутниковых геодезических измерений (определений)	0.10	-
45	359351.06	1304421.77	Спутниковых геодезических измерений (определений)	0.10	-
46	359388.52	1304433.31	Спутниковых геодезических измерений (определений)	0.10	-
47	359454.04	1304458.61	Спутниковых геодезических измерений (определений)	0.10	-

1	2	3	4	5	6
1	359514.63	1304513.30	Спутниковых геодезических измерений (определений)	0.10	-
48	358996.62	1304431.19	Спутниковых геодезических измерений (определений)	0.10	-
49	358997.24	1304450.81	Картометрический	1.00	-
50	359002.37	1304472.69	Картометрический	1.00	-
51	359010.64	1304517.59	Картометрический	1.00	-
52	359024.23	1304549.91	Картометрический	1.00	-
53	359052.75	1304580.56	Картометрический	1.00	-
54	359044.10	1304677.60	Картометрический	1.00	-
55	359056.09	1304712.25	Картометрический	1.00	-
56	359068.83	1304747.21	Картометрический	1.00	-
57	359076.34	1304868.04	Картометрический	1.00	-
58	359084.87	1304935.34	Картометрический	1.00	-
59	359095.93	1304990.67	Картометрический	1.00	-
60	359128.89	1305102.98	Картометрический	1.00	-
61	359158.62	1305216.27	Картометрический	1.00	-
62	359172.21	1305257.01	Картометрический	1.00	-
63	359222.30	1305386.76	Картометрический	1.00	-
64	359258.16	1305456.86	Картометрический	1.00	-
65	359292.21	1305537.67	Картометрический	1.00	-
66	359312.76	1305604.68	Картометрический	1.00	-
67	359343.07	1305679.41	Картометрический	1.00	-
68	359298.21	1305688.96	Картометрический	1.00	-
69	359269.80	1305700.17	Картометрический	1.00	-
70	359232.31	1305688.53	Спутниковых геодезических измерений (определений)	0.10	-
71	359216.41	1305682.98	Спутниковых геодезических измерений (определений)	0.10	-
72	359198.59	1305671.71	Спутниковых геодезических измерений (определений)	0.10	-
73	359138.25	1305646.16	Спутниковых геодезических измерений (определений)	0.10	-
74	359021.47	1305435.97	Спутниковых геодезических измерений (определений)	0.10	-
75	358881.37	1305291.26	Спутниковых геодезических измерений (определений)	0.10	-
76	358789.33	1305067.39	Спутниковых геодезических измерений (определений)	0.10	-

1	2	3	4	5	6
77	358794.57	1305036.05	Спутниковых геодезических измерений (определений)	0.10	-
78	358794.08	1305024.26	Спутниковых геодезических измерений (определений)	0.10	-
79	358804.89	1304995.36	Спутниковых геодезических измерений (определений)	0.10	-
80	358807.86	1304973.10	Спутниковых геодезических измерений (определений)	0.10	-
81	358801.40	1304883.15	Спутниковых геодезических измерений (определений)	0.10	-
82	358801.83	1304861.98	Спутниковых геодезических измерений (определений)	0.10	-
83	358796.18	1304777.32	Спутниковых геодезических измерений (определений)	0.10	-
84	358796.68	1304760.43	Спутниковых геодезических измерений (определений)	0.10	-
85	358798.12	1304737.58	Спутниковых геодезических измерений (определений)	0.10	-
86	358797.20	1304727.17	Спутниковых геодезических измерений (определений)	0.10	-
87	358800.10	1304718.67	Спутниковых геодезических измерений (определений)	0.10	-
88	358797.79	1304631.31	Спутниковых геодезических измерений (определений)	0.10	-
89	358794.23	1304614.16	Спутниковых геодезических измерений (определений)	0.10	-
90	358805.48	1304572.48	Спутниковых геодезических измерений (определений)	0.10	-
91	358804.46	1304463.20	Спутниковых геодезических измерений (определений)	0.10	-
48	358996.62	1304431.19	Спутниковых геодезических измерений (определений)	0.10	-

1	2	3	4	5	6
92	359746.86	1303755.65	Спутниковых геодезических измерений (определений)	0.10	-
93	359690.72	1303795.13	Спутниковых геодезических измерений (определений)	0.10	-
94	359664.84	1303763.18	Спутниковых геодезических измерений (определений)	0.10	-
95	359660.75	1303758.69	Спутниковых геодезических измерений (определений)	0.10	-
96	359721.07	1303722.63	Спутниковых геодезических измерений (определений)	0.10	-
92	359746.86	1303755.65	Спутниковых геодезических измерений (определений)	0.10	-
3. Сведения о характерных точках части (частей) границы объекта					
Обозначение характерных точек части границы	Координаты, м		Метод определения координат характерной точки	Средняя квадратическая погрешность положения характерной точки (M _t), м	Описание обозначения точки на местности (при наличии)
	X	Y			
1	2	3	4	5	6
Часть №					
-	-	-	-	-	-

Рисунок 4

План границ области



Нормативные условные знаки и обозначения:
 — границы территориальной зоны;
 ■ — характерная точка граница территориальной зоны

Масштаб 1:5000

Заместитель руководителя БУИС «Нормативно-проектный центр»
 Подпись: _____ Дата: 24 _____ 2020 г.
 Место для оттиска печати (при наличии) _____

ОПИСАНИЕ МЕСТОПОЛОЖЕНИЯ ГРАНИЦ

Общественно-деловая зона - ОД

(наименование объекта, местоположение границ которого описано
(далее - объект)

Раздел 1

Сведения об объекте		
№ п/п	Характеристики объекта	Описание характеристик
1	2	3
1	Местоположение объекта	Воронежская область, Ольховатский муниципальный район, Ольховатское городское поселение, посёлок Загирянка
2	Площадь объекта \pm величина погрешности определения площади ($P \pm \Delta P$)	1425 \pm 132 м ²
3	Иные характеристики объекта	-

Раздел 2

Сведения о местоположении границ объекта					
1. Система координат: МСК - 36, зона 1					
2. Сведения о характерных точках границ объекта					
Обозначение характерных точек границ	Координаты, м		Метод определения координат характерной точки	Средняя квадратическая погрешность положения характерной точки (Mt), м	Описание обозначения точки на местности (при наличии)
	X	Y			
1	2	3	4	5	6
1	359185.74	1305133.03	Картометрический	1.00	-
2	359195.32	1305172.48	Картометрический	1.00	-
3	359161.26	1305181.28	Картометрический	1.00	-
4	359151.72	1305141.99	Картометрический	1.00	-
1	359185.74	1305133.03	Картометрический	1.00	-
3. Сведения о характерных точках части (частей) границы объекта					
Обозначение характерных точек части границы	Координаты, м		Метод определения координат характерной точки	Средняя квадратическая погрешность положения характерной точки (Mt), м	Описание обозначения точки на местности (при наличии)
	X	Y			
1	2	3	4	5	6
Часть №					
-	-	-	-	-	-



Раздел 4

План границ объекта



Масштаб 1:2000

Используемые условные знаки и обозначения:

-  границы территориальной зоны
-  характерная точка границ территориальной зоны

Заместитель руководителя БУВО «Нормативно-проектный центр»

Подпись  А.В. Ромашов Дата « 24 » января 2020 г.

Место для оттиска печати (при наличии) лица, составившего описание местоположения границ объекта

ОПИСАНИЕ МЕСТОПОЛОЖЕНИЯ ГРАНИЦ

Производственная зона - П1

(наименование объекта, местоположение границ которого описано
(далее - объект)

Раздел 1

Сведения об объекте		
№ п/п	Характеристики объекта	Описание характеристик
1	2	3
1	Местоположение объекта	Воронежская область, Ольховатский муниципальный район, Ольховатское городское поселение, посёлок Загирянка
2	Площадь объекта \pm величина погрешности определения площади ($P \pm \Delta P$)	32442 \pm 630 м ²
3	Иные характеристики объекта	-

Раздел 2

Сведения о местоположении границ объекта					
1. Система координат: МСК - 36, зона 1					
2. Сведения о характерных точках границ объекта					
Обозначение характерных точек границ	Координаты, м		Метод определения координат характерной точки	Средняя квадратическая погрешность положения характерной точки (Mt), м	Описание обозначения точки на местности (при наличии)
	X	Y			
1	2	3	4	5	6
1	359379.92	1305320.10	Картометрический	1.00	-
2	359380.14	1305391.14	Спутниковых геодезических измерений (определений)	0.10	-
3	359399.01	1305411.27	Спутниковых геодезических измерений (определений)	0.10	-
4	359389.82	1305418.23	Картометрический	1.00	-
5	359380.25	1305425.78	Картометрический	1.00	-
6	359389.83	1305520.86	Картометрический	1.00	-
7	359384.89	1305521.60	Спутниковых геодезических измерений (определений)	0.10	-
8	359398.73	1305639.00	Спутниковых геодезических измерений (определений)	0.10	-
9	359348.02	1305640.84	Спутниковых геодезических измерений (определений)	0.10	-
10	359344.62	1305641.99	Спутниковых геодезических измерений (определений)	0.10	-
11	359324.10	1305600.72	Картометрический	1.00	-
12	359303.83	1305536.02	Картометрический	1.00	-
13	359268.32	1305451.90	Картометрический	1.00	-
14	359236.57	1305387.71	Картометрический	1.00	-
15	359222.20	1305349.96	Картометрический	1.00	-
1	359379.92	1305320.10	Картометрический	1.00	-
3. Сведения о характерных точках части (частей) границы объекта					
Обозначение характерных точек части границы	Координаты, м		Метод определения координат характерной точки	Средняя квадратическая погрешность положения характерной точки (Mt), м	Описание обозначения точки на местности (при наличии)
	X	Y			
1	2	3	4	5	6
Часть №	-	-	-	-	-

Раздел 4
План границ объекта



Масштаб 1:1000

Используемые условные знаки и обозначения:

— границы территориальной зоны

• 1 — характерная точка границ территориальной зоны

Заместитель руководителя БУВО «Нормативно-проектный центр»

Подпись: *А.В. Романов* Дата « 24 » января 2020 г.

Место для оттиска печати (при наличии) лица, составившего описание местоположения границ объекта



ОПИСАНИЕ МЕСТОПОЛОЖЕНИЯ ГРАНИЦ

Зона улиц, дорог, инженерной и транспортной инфраструктуры - ИТ1

 (наименование объекта, местоположение границ которого описано
 (далее - объект)

Раздел 1

Сведения об объекте		
№ п/п	Характеристики объекта	Описание характеристик
1	2	3
1	Местоположение объекта	Воронежская область, Ольховатский муниципальный район, Ольховатское городское поселение, посёлок Загирянка
2	Площадь объекта \pm величина погрешности определения площади ($P \pm \Delta P$)	15461 \pm 435 м ²
3	Иные характеристики объекта	-

Раздел 2

Сведения о местоположении границ объекта					
1. Система координат: МСК - 36, зона 1					
2. Сведения о характерных точках границ объекта					
Обозначение характерных точек границ	Координаты, м		Метод определения координат характерной точки	Средняя квадратическая погрешность положения характерной точки (Mt), м	Описание обозначения точки на местности (при наличии)
	X	Y			
1	2	3	4	5	6
1	359012.05	1304356.93	Картометрический	1.00	-
2	359003.15	1304416.94	Картометрический	1.00	-
3	359005.73	1304447.75	Картометрический	1.00	-
4	359011.99	1304466.19	Картометрический	1.00	-
5	359021.75	1304514.31	Картометрический	1.00	-
6	359034.07	1304543.43	Картометрический	1.00	-
7	359064.22	1304576.76	Картометрический	1.00	-
8	359054.91	1304674.88	Картометрический	1.00	-
9	359063.03	1304702.70	Картометрический	1.00	-
10	359075.71	1304736.64	Картометрический	1.00	-
11	359077.05	1304748.79	Картометрический	1.00	-
12	359078.35	1304761.21	Картометрический	1.00	-
13	359079.24	1304775.41	Картометрический	1.00	-
14	359083.02	1304823.45	Картометрический	1.00	-
15	359085.39	1304856.88	Картометрический	1.00	-
16	359093.48	1304923.36	Картометрический	1.00	-
17	359098.44	1304946.58	Картометрический	1.00	-
18	359106.75	1304987.61	Картометрический	1.00	-
19	359126.09	1305054.25	Картометрический	1.00	-
20	359138.73	1305093.65	Картометрический	1.00	-
21	359151.72	1305141.99	Картометрический	1.00	-
22	359161.26	1305181.28	Картометрический	1.00	-
23	359175.51	1305229.63	Картометрический	1.00	-
24	359222.20	1305349.96	Картометрический	1.00	-
25	359236.57	1305387.71	Картометрический	1.00	-
26	359268.32	1305451.90	Картометрический	1.00	-
27	359303.83	1305536.02	Картометрический	1.00	-
28	359324.10	1305600.72	Картометрический	1.00	-
29	359344.62	1305641.99	Спутниковых геодезических измерений (определений)	0.10	-

1	2	3	4	5	6
30	359355.82	1305670.79	Спутниковых геодезических измерений (определений)	0.10	-
31	359358.61	1305677.46	Спутниковых геодезических измерений (определений)	0.10	-
32	359350.94	1305677.75	Спутниковых геодезических измерений (определений)	0.10	-
33	359343.07	1305679.41	Картометрический	1.00	-
34	359312.76	1305604.68	Картометрический	1.00	-
35	359292.21	1305537.67	Картометрический	1.00	-
36	359258.16	1305456.86	Картометрический	1.00	-
37	359222.30	1305386.76	Картометрический	1.00	-
38	359172.21	1305257.01	Картометрический	1.00	-
39	359158.62	1305216.27	Картометрический	1.00	-
40	359128.89	1305102.98	Картометрический	1.00	-
41	359095.93	1304990.67	Картометрический	1.00	-
42	359084.87	1304935.34	Картометрический	1.00	-
43	359076.34	1304868.04	Картометрический	1.00	-
44	359068.83	1304747.21	Картометрический	1.00	-
45	359056.09	1304712.25	Картометрический	1.00	-
46	359044.10	1304677.60	Картометрический	1.00	-
47	359052.75	1304580.56	Картометрический	1.00	-
48	359024.23	1304549.91	Картометрический	1.00	-
49	359010.64	1304517.59	Картометрический	1.00	-
50	359002.37	1304472.69	Картометрический	1.00	-
51	358997.24	1304450.81	Картометрический	1.00	-
52	358996.62	1304431.19	Спутниковых геодезических измерений (определений)	0.10	-
53	359003.97	1304357.19	Спутниковых геодезических измерений (определений)	0.10	-
1	359012.05	1304356.93	Картометрический	1.00	-
3. Сведения о характерных точках части (частей) границы объекта					
Обозначение характерных точек части границы	Координаты, м		Метод определения координат характерной точки	Средняя квадратическая погрешность положения характерной точки (Mt), м	Описание обозначения точки на местности (при наличии)
	X	Y			
1	2	3	4	5	6
Часть №					
-	-	-	-	-	-

Раздел 4
План границ объекта

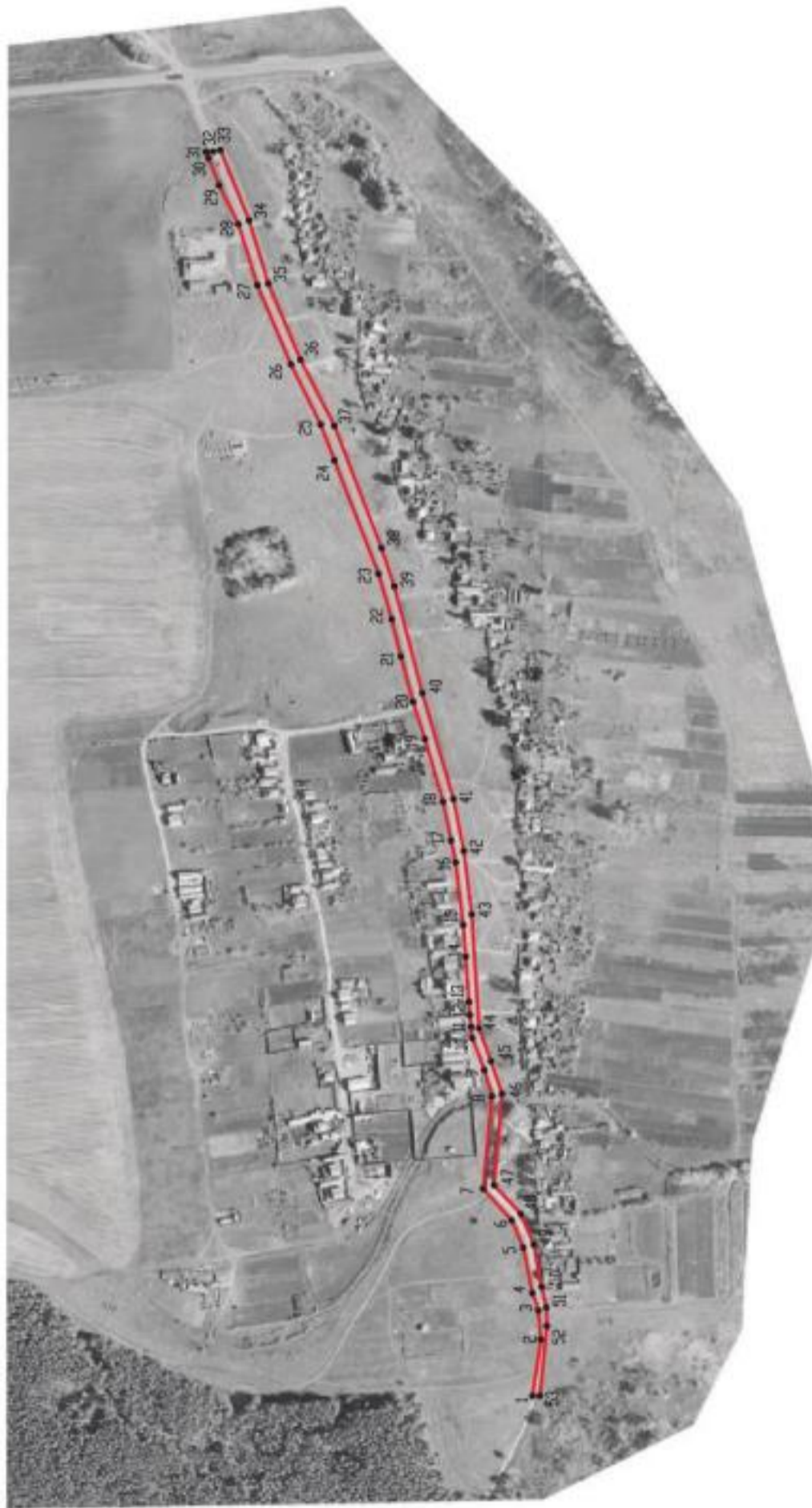

Используемые условные знаки и обозначения:

границы территориальной зоны

характерная точка границ территориальной зоны

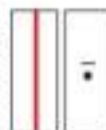

Масштаб 1:5000

Заместитель руководителя БУНО «Нормативно-проектный центр»

Подпись: *А.В. Ромашов*

Дата « 24 » января 2020 г.

Место для оттиска печати (при наличии) лица, составившего описание местоположения границ объекта



ОПИСАНИЕ МЕСТОПОЛОЖЕНИЯ ГРАНИЦ

Зона сельскохозяйственного использования в границах населенных пунктов - СХ1

(наименование объекта, местоположение границ которого описано
(далее - объект)

Раздел 1

Сведения об объекте		
№ п/п	Характеристики объекта	Описание характеристик
1	2	3
1	Местоположение объекта	Воронежская область, Ольховатский муниципальный район, Ольховатское городское поселение, посёлок Загирянка
2	Площадь объекта \pm величина погрешности определения площади ($P \pm \Delta P$)	46933 \pm 758 м ²
3	Иные характеристики объекта	-

Раздел 2

Сведения о местоположении границ объекта					
1. Система координат: МСК - 36, зона 1					
2. Сведения о характерных точках границ объекта					
Обозначение характерных точек границ	Координаты, м		Метод определения координат характерной точки	Средняя квадратическая погрешность положения характерной точки (Mt), м	Описание обозначения точки на местности (при наличии)
	X	Y			
1	2	3	4	5	6
1	359379.17	1305061.23	Картометрический	1.00	-
2	359379.92	1305320.10	Картометрический	1.00	-
3	359222.20	1305349.96	Картометрический	1.00	-
4	359175.51	1305229.63	Картометрический	1.00	-
5	359161.26	1305181.28	Картометрический	1.00	-
6	359195.32	1305172.48	Картометрический	1.00	-
7	359185.74	1305133.03	Картометрический	1.00	-
8	359151.72	1305141.99	Картометрический	1.00	-
9	359138.73	1305093.65	Картометрический	1.00	-
10	359172.17	1305082.29	Картометрический	1.00	-
11	359203.87	1305075.92	Картометрический	1.00	-
12	359271.66	1305063.26	Картометрический	1.00	-
13	359287.16	1305066.18	Картометрический	1.00	-
14	359297.12	1305069.84	Картометрический	1.00	-
15	359318.38	1305069.47	Картометрический	1.00	-
1	359379.17	1305061.23	Картометрический	1.00	-
16	359309.62	1305163.25	Картометрический	1.00	-
17	359340.08	1305254.57	Картометрический	1.00	-
18	359275.46	1305270.23	Картометрический	1.00	-
19	359266.66	1305249.60	Картометрический	1.00	-
20	359264.52	1305244.23	Картометрический	1.00	-
21	359243.03	1305178.61	Картометрический	1.00	-
16	359309.62	1305163.25	Картометрический	1.00	-
3. Сведения о характерных точках части (частей) границы объекта					
Обозначение характерных точек части границы	Координаты, м		Метод определения координат характерной точки	Средняя квадратическая погрешность положения характерной точки (Mt), м	Описание обозначения точки на местности (при наличии)
	X	Y			
1	2	3	4	5	6
Часть №					
-	-	-	-	-	-

Раздел 4

План границ объекта



Масштаб 1:2000

Используемые условные знаки и обозначения:

 границы территориальной зоны

 характерная точка границ территориальной зоны

Заместитель руководителя БУВО «Нормативно-проектный центр»

Подпись  А.В. Ромашов Дата « 24 » января 2020 г.

Место для оттиска печати (при наличии) лица, составившего описание местоположения границ объекта



ОПИСАНИЕ МЕСТОПОЛОЖЕНИЯ ГРАНИЦ

Зона ритуальных объектов - СН1

(наименование объекта, местоположение границ которого описано
(далее - объект)

Раздел 1

Сведения об объекте		
№ п/п	Характеристики объекта	Описание характеристик
1	2	3
1	Местоположение объекта	Воронежская область, Ольховатский муниципальный район, Ольховатское городское поселение, посёлок Загирянкa
2	Площадь объекта \pm величина погрешности определения площади ($P \pm \Delta P$)	6570 \pm 284 м ²
3	Иные характеристики объекта	-

Раздел 2

Сведения о местоположении границ объекта					
1. Система координат: МСК - 36, зона 1					
2. Сведения о характерных точках границ объекта					
Обозначение характерных точек границ	Координаты, м		Метод определения координат характерной точки	Средняя квадратическая погрешность положения характерной точки (Mt), м	Описание обозначения точки на местности (при наличии)
	X	Y			
1	2	3	4	5	6
1	359309.62	1305163.25	Картометрический	1.00	-
2	359340.08	1305254.57	Картометрический	1.00	-
3	359275.46	1305270.23	Картометрический	1.00	-
4	359266.66	1305249.60	Картометрический	1.00	-
5	359264.52	1305244.23	Картометрический	1.00	-
6	359243.03	1305178.61	Картометрический	1.00	-
1	359309.62	1305163.25	Картометрический	1.00	-
3. Сведения о характерных точках части (частей) границы объекта					
Обозначение характерных точек части границы	Координаты, м		Метод определения координат характерной точки	Средняя квадратическая погрешность положения характерной точки (Mt), м	Описание обозначения точки на местности (при наличии)
	X	Y			
1	2	3	4	5	6
Часть №					
-	-	-	-	-	-

Раздел 4

План границ объекта

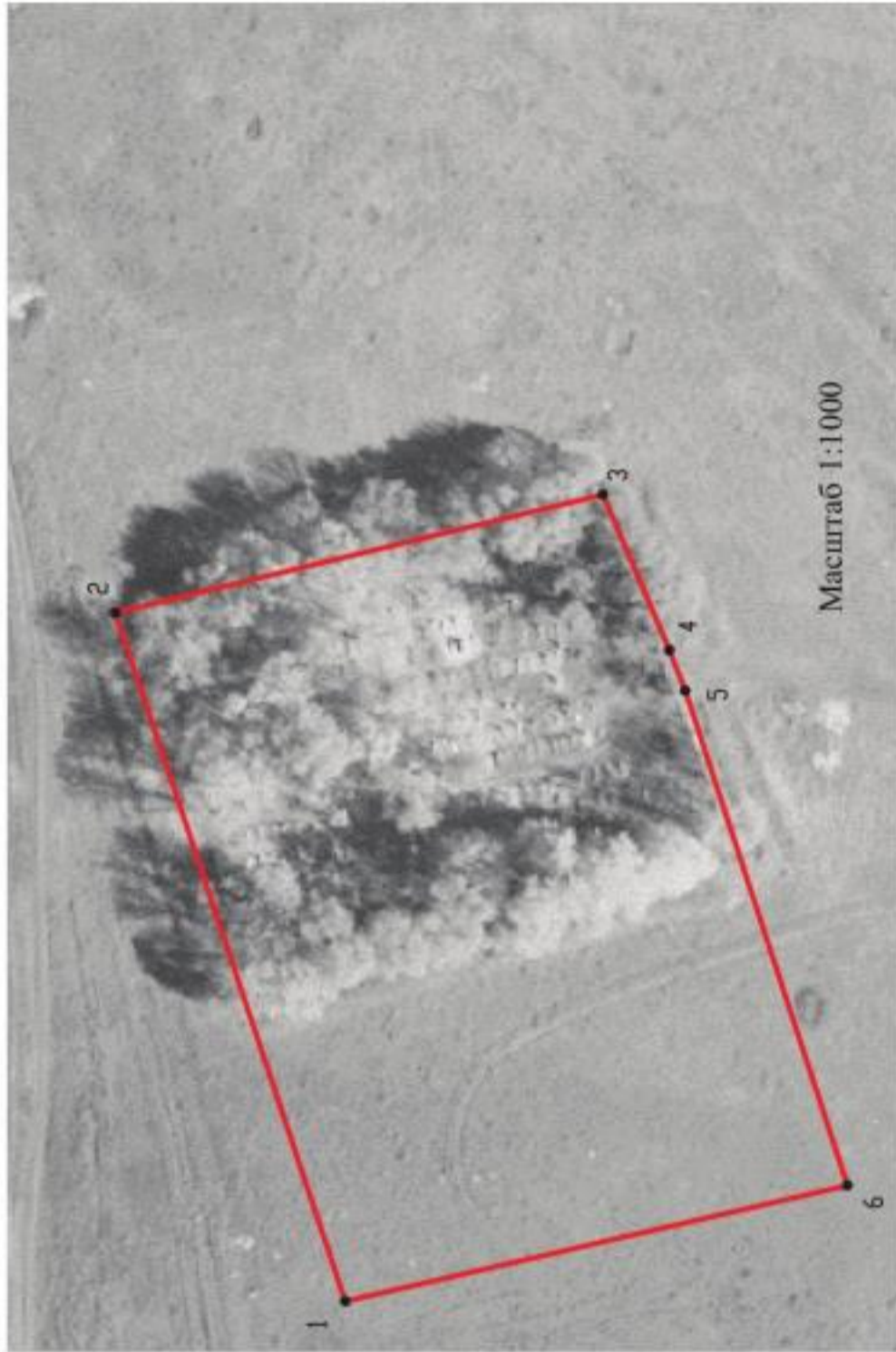

Используемые условные знаки и обозначения:



границы территориальной зоны



характерная точка границ
территориальной зоны

Заместитель руководителя БУВО «Нормативно-проектный центр»

Подпись  А.В. Ромашов Дата « 24 » января 2020 г.

Место для оттиска печати (при наличии) лица, составившего описание местоположения границ объекта



Приложение №3
к правилам землепользования и застройки
Ольховатского городского поселения
Ольховатского муниципального района
Воронежской области

**СВЕДЕНИЯ О ГРАНИЦАХ ТЕРРИТОРИАЛЬНЫХ ЗОН,
СОДЕРЖАЩИЕ ГРАФИЧЕСКОЕ ОПИСАНИЕ МЕСТОПОЛОЖЕНИЯ
ГРАНИЦ ТЕРРИТОРИАЛЬНЫХ ЗОН, ПЕРЕЧЕНЬ КООРДИНАТ
ХАРАКТЕРНЫХ ТОЧЕК ГРАНИЦ ТЕРРИТОРИАЛЬНЫХ ЗОН
ПОСЕЛКА БОЛЬШИЕ БАЗЫ**

ОПИСАНИЕ МЕСТОПОЛОЖЕНИЯ ГРАНИЦ

Зона застройки индивидуальными жилыми домами - Ж1

 (наименование объекта, местоположение границ которого описано
 (далее - объект))

Раздел 1

Сведения об объекте		
№ п/п	Характеристики объекта	Описание характеристик
1	2	3
1	Местоположение объекта	Воронежская область, Ольховатский муниципальный район, Ольховатское городское поселение, поселок Большие Базы
2	Площадь объекта \pm величина погрешности определения площади ($P \pm \Delta P$)	2657996 \pm 5706 м ²
3	Иные характеристики объекта	-

Раздел 2

Сведения о местоположении границ объекта					
1. Система координат: МСК - 36, зона 1					
2. Сведения о характерных точках границ объекта					
Обозначение характерных точек границ	Координаты, м		Метод определения координат характерной точки	Средняя квадратическая погрешность положения характерной точки (Mt), м	Описание обозначения точки на местности (при наличии)
	X	Y			
1	2	3	4	5	6
1	358573.46	1305325.19	Картометрический	1.00	-
2	358590.21	1305355.66	Картометрический	1.00	-
3	358632.22	1305373.24	Картометрический	1.00	-
4	358660.50	1305419.92	Картометрический	1.00	-
5	358697.90	1305426.29	Картометрический	1.00	-
6	358716.57	1305462.54	Картометрический	1.00	-
7	358727.28	1305488.35	Картометрический	1.00	-
8	358745.47	1305494.74	Картометрический	1.00	-
9	358761.49	1305542.00	Картометрический	1.00	-
10	358717.05	1305565.89	Картометрический	1.00	-
11	358683.35	1305580.37	Картометрический	1.00	-
12	358635.22	1305603.95	Картометрический	1.00	-
13	358623.84	1305609.57	Картометрический	1.00	-
14	358599.07	1305631.05	Картометрический	1.00	-
15	358585.10	1305647.51	Картометрический	1.00	-
16	358573.07	1305654.43	Картометрический	1.00	-
17	358571.19	1305680.32	Картометрический	1.00	-
18	358572.30	1305702.69	Картометрический	1.00	-
19	358564.65	1305708.09	Картометрический	1.00	-
20	358588.62	1305754.41	Картометрический	1.00	-
21	358589.83	1305761.54	Картометрический	1.00	-
22	358593.60	1305774.68	Картометрический	1.00	-
23	358596.20	1305787.46	Картометрический	1.00	-
24	358595.91	1305812.89	Картометрический	1.00	-
25	358598.82	1305817.39	Картометрический	1.00	-
26	358559.37	1305825.21	Картометрический	1.00	-
27	358559.62	1305827.98	Картометрический	1.00	-
28	358521.85	1305833.27	Картометрический	1.00	-
29	358515.35	1305832.16	Картометрический	1.00	-
30	358511.49	1305829.50	Картометрический	1.00	-
31	358508.10	1305825.60	Картометрический	1.00	-
32	358491.44	1305757.32	Картометрический	1.00	-
33	358457.11	1305617.44	Картометрический	1.00	-
34	358373.95	1305399.83	Картометрический	1.00	-

1	2	3	4	5	6
35	358387.10	1305392.29	Картометрический	1.00	-
36	358391.52	1305386.50	Картометрический	1.00	-
37	358484.45	1305354.20	Картометрический	1.00	-
38	358547.05	1305333.44	Картометрический	1.00	-
1	358573.46	1305325.19	Картометрический	1.00	-
39	358671.53	1305846.59	Картометрический	1.00	-
40	358675.12	1305853.30	Картометрический	1.00	-
41	358678.65	1305884.35	Картометрический	1.00	-
42	358689.55	1305921.06	Картометрический	1.00	-
43	358691.96	1305930.14	Картометрический	1.00	-
44	358717.68	1305924.83	Картометрический	1.00	-
45	358736.96	1305946.76	Картометрический	1.00	-
46	358754.85	1305962.88	Картометрический	1.00	-
47	358764.95	1305983.56	Картометрический	1.00	-
48	358796.44	1305968.02	Картометрический	1.00	-
49	358802.16	1305972.93	Картометрический	1.00	-
50	358821.84	1305970.29	Картометрический	1.00	-
51	358844.32	1305969.73	Картометрический	1.00	-
52	358865.21	1305973.25	Картометрический	1.00	-
53	358876.63	1305984.68	Картометрический	1.00	-
54	358890.70	1305984.90	Картометрический	1.00	-
55	358900.81	1305991.06	Картометрический	1.00	-
56	358908.29	1305991.50	Картометрический	1.00	-
57	358920.76	1306004.02	Картометрический	1.00	-
58	358927.35	1306023.86	Картометрический	1.00	-
59	358926.99	1306037.47	Картометрический	1.00	-
60	358930.29	1306050.22	Картометрический	1.00	-
61	358933.37	1306063.85	Картометрический	1.00	-
62	358940.50	1306075.10	Картометрический	1.00	-
63	358944.02	1306097.09	Картометрический	1.00	-
64	358948.81	1306113.17	Картометрический	1.00	-
65	358960.50	1306126.75	Картометрический	1.00	-
66	358969.00	1306141.23	Картометрический	1.00	-
67	358973.06	1306140.5	Картометрический	1.00	-
68	358990.68	1306166.45	Картометрический	1.00	-
69	359003.80	1306164.40	Картометрический	1.00	-
70	359009.94	1306175.27	Картометрический	1.00	-
71	358999.63	1306176.95	Картометрический	1.00	-
72	359007.39	1306191.49	Картометрический	1.00	-
73	359020.79	1306204.81	Картометрический	1.00	-
74	359031.33	1306221.66	Картометрический	1.00	-
75	359039.01	1306246.94	Картометрический	1.00	-
76	359054.79	1306270.13	Картометрический	1.00	-
77	359095.32	1306334.26	Картометрический	1.00	-
78	359160.01	1306318.85	Картометрический	1.00	-
79	359225.74	1306298.84	Картометрический	1.00	-
80	359296.62	1306312.56	Картометрический	1.00	-

1	2	3	4	5	6
81	359321.20	1306391.44	Картометрический	1.00	-
82	359321.20	1306481.19	Картометрический	1.00	-
83	359254.32	1306528.64	Картометрический	1.00	-
84	359193.74	1306540.64	Картометрический	1.00	-
85	359095.95	1306586.04	Картометрический	1.00	-
86	359043.16	1306612.40	Картометрический	1.00	-
87	359027.15	1306638.12	Картометрический	1.00	-
88	359008.29	1306662.13	Картометрический	1.00	-
89	358979.14	1306674.71	Картометрический	1.00	-
90	358936.74	1306688.45	Картометрический	1.00	-
91	358908.02	1306693.00	Картометрический	1.00	-
92	358901.96	1306728.90	Картометрический	1.00	-
93	358897.76	1306745.91	Картометрический	1.00	-
94	358904.74	1306757.00	Картометрический	1.00	-
95	358898.72	1306770.98	Картометрический	1.00	-
96	358887.36	1306788.47	Картометрический	1.00	-
97	358871.19	1306812.92	Картометрический	1.00	-
98	358849.24	1306838.80	Картометрический	1.00	-
99	358832.69	1306861.41	Картометрический	1.00	-
100	358814.28	1306885.19	Картометрический	1.00	-
101	358796.27	1306915.16	Картометрический	1.00	-
102	358778.74	1306932.32	Картометрический	1.00	-
103	358769.92	1306950.27	Картометрический	1.00	-
104	358763.78	1306957.60	Картометрический	1.00	-
105	358759.55	1306975.37	Картометрический	1.00	-
106	358769.66	1306980.81	Картометрический	1.00	-
107	358761.53	1306998.48	Картометрический	1.00	-
108	358758.88	1307010.88	Картометрический	1.00	-
109	358758.09	1307034.20	Картометрический	1.00	-
110	358754.65	1307064.49	Картометрический	1.00	-
111	358756.31	1307084.87	Картометрический	1.00	-
112	358752.89	1307106.04	Картометрический	1.00	-
113	358748.94	1307125.21	Картометрический	1.00	-
114	358747.34	1307144.85	Картометрический	1.00	-
115	358747.52	1307158.58	Картометрический	1.00	-
116	358750.81	1307166.90	Картометрический	1.00	-
117	358754.86	1307173.65	Картометрический	1.00	-
118	358757.11	1307193.53	Картометрический	1.00	-
119	358756.21	1307227.29	Картометрический	1.00	-
120	358756.66	1307244.70	Картометрический	1.00	-
121	358761.92	1307266.54	Картометрический	1.00	-
122	358770.17	1307294.30	Картометрический	1.00	-
123	358777.38	1307326.57	Картометрический	1.00	-
124	358794.35	1307371.98	Картометрический	1.00	-
125	358810.13	1307410.29	Картометрический	1.00	-
126	358835.38	1307445.00	Картометрический	1.00	-
127	358857.04	1307469.95	Картометрический	1.00	-
128	358901.50	1307502.56	Картометрический	1.00	-

1	2	3	4	5	6
129	358954.09	1307543.58	Картометрический	1.00	-
130	358971.02	1307569.58	Картометрический	1.00	-
131	358966.09	1307674.48	Картометрический	1.00	-
132	358960.06	1307754.39	Картометрический	1.00	-
133	358923.63	1307793.66	Картометрический	1.00	-
134	358880.88	1307777.20	Картометрический	1.00	-
135	358716.35	1307727.80	Картометрический	1.00	-
136	358666.94	1307706.15	Картометрический	1.00	-
137	358651.91	1307696.08	Картометрический	1.00	-
138	358595.75	1307672.87	Картометрический	1.00	-
139	358595.44	1307673.30	Картометрический	1.00	-
140	358590.01	1307670.56	Картометрический	1.00	-
141	358590.88	1307668.76	Картометрический	1.00	-
142	358554.47	1307650.36	Картометрический	1.00	-
143	358526.05	1307647.58	Картометрический	1.00	-
144	358492.53	1307637.50	Картометрический	1.00	-
145	358471.28	1307629.90	Картометрический	1.00	-
146	358460.58	1307623.66	Картометрический	1.00	-
147	358438.26	1307616.41	Картометрический	1.00	-
148	358416.05	1307609.67	Картометрический	1.00	-
149	358399.43	1307602.72	Картометрический	1.00	-
150	358388.38	1307600.09	Картометрический	1.00	-
151	358370.81	1307595.53	Картометрический	1.00	-
152	358365.55	1307592.29	Картометрический	1.00	-
153	358339.21	1307584.91	Картометрический	1.00	-
154	358358.29	1307549.95	Картометрический	1.00	-
155	358397.57	1307500.90	Картометрический	1.00	-
156	358445.59	1307423.59	Картометрический	1.00	-
157	358461.73	1307398.24	Картометрический	1.00	-
158	358453.76	1307393.07	Картометрический	1.00	-
159	358408.00	1307365.58	Картометрический	1.00	-
160	358594.08	1307240.29	Картометрический	1.00	-
161	358630.38	1307209.31	Картометрический	1.00	-
162	358654.52	1307175.59	Картометрический	1.00	-
163	358666.27	1307151.54	Картометрический	1.00	-
164	358682.83	1307105.18	Картометрический	1.00	-
165	358702.11	1306979.56	Картометрический	1.00	-
166	358723.69	1306855.08	Картометрический	1.00	-
167	358724.05	1306832.91	Картометрический	1.00	-
168	358724.49	1306806.39	Картометрический	1.00	-
169	358719.71	1306756.34	Картометрический	1.00	-
170	358663.05	1306461.37	Картометрический	1.00	-
171	358642.39	1306367.59	Картометрический	1.00	-
172	358625.40	1306293.86	Картометрический	1.00	-
173	358616.04	1306250.40	Картометрический	1.00	-
174	358593.71	1306146.84	Картометрический	1.00	-
175	358591.73	1306138.29	Картометрический	1.00	-
176	358571.44	1306050.78	Картометрический	1.00	-

1	2	3	4	5	6
177	358517.99	1305863.07	Картометрический	1.00	-
178	358518.65	1305858.44	Картометрический	1.00	-
179	358522.06	1305853.43	Картометрический	1.00	-
180	358525.80	1305849.81	Картометрический	1.00	-
181	358561.27	1305845.56	Картометрический	1.00	-
182	358561.85	1305851.82	Картометрический	1.00	-
183	358576.99	1305852.69	Картометрический	1.00	-
184	358601.92	1305850.74	Картометрический	1.00	-
185	358621.84	1305848.95	Картометрический	1.00	-
186	358636.11	1305848.30	Картометрический	1.00	-
187	358657.78	1305849.01	Картометрический	1.00	-
188	358665.30	1305848.35	Картометрический	1.00	-
39	358671.53	1305846.59	Картометрический	1.00	-
189	358883.41	1307815.03	Картометрический	1.00	-
190	358876.43	1307847.40	Картометрический	1.00	-
191	358863.61	1307888.55	Картометрический	1.00	-
192	358857.35	1307901.71	Картометрический	1.00	-
193	358852.13	1307910.71	Картометрический	1.00	-
194	358819.94	1307979.55	Картометрический	1.00	-
195	358794.74	1308023.61	Картометрический	1.00	-
196	358828.10	1308056.91	Картометрический	1.00	-
197	358849.20	1308086.45	Картометрический	1.00	-
198	358828.88	1308107.40	Картометрический	1.00	-
199	358794.11	1308142.81	Картометрический	1.00	-
200	358778.98	1308158.17	Картометрический	1.00	-
201	358722.99	1308228.22	Картометрический	1.00	-
202	358683.77	1308272.48	Картометрический	1.00	-
203	358641.39	1308328.30	Картометрический	1.00	-
204	358622.39	1308343.61	Картометрический	1.00	-
205	358613.32	1308341.23	Картометрический	1.00	-
206	358598.80	1308340.32	Картометрический	1.00	-
207	358588.96	1308339.52	Картометрический	1.00	-
208	358560.75	1308319.49	Картометрический	1.00	-
209	358500.92	1308272.80	Картометрический	1.00	-
210	358440.90	1308223.76	Картометрический	1.00	-
211	358421.60	1308207.67	Картометрический	1.00	-
212	358415.91	1308200.90	Картометрический	1.00	-
213	358407.20	1308184.95	Картометрический	1.00	-
214	358404.18	1308171.20	Картометрический	1.00	-
215	358401.91	1308159.14	Картометрический	1.00	-
216	358401.27	1308142.46	Картометрический	1.00	-
217	358396.22	1308119.33	Картометрический	1.00	-
218	358393.90	1308111.39	Картометрический	1.00	-
219	358394.39	1308104.45	Картометрический	1.00	-
220	358398.95	1308094.71	Картометрический	1.00	-
221	358384.65	1308085.46	Картометрический	1.00	-
222	358377.27	1308093.40	Картометрический	1.00	-

1	2	3	4	5	6
223	358363.84	1308087.26	Картометрический	1.00	-
224	358333.71	1308071.06	Картометрический	1.00	-
225	358252.13	1308032.82	Картометрический	1.00	-
226	358119.79	1307961.27	Картометрический	1.00	-
227	358030.56	1307926.82	Картометрический	1.00	-
228	357935.14	1307898.88	Картометрический	1.00	-
229	357929.03	1307895.90	Картометрический	1.00	-
230	357924.92	1307891.80	Картометрический	1.00	-
231	357921.25	1307884.43	Картометрический	1.00	-
232	357919.83	1307882.08	Картометрический	1.00	-
233	357925.99	1307871.32	Картометрический	1.00	-
234	357936.48	1307853.40	Картометрический	1.00	-
235	357951.55	1307827.85	Картометрический	1.00	-
236	357964.78	1307808.59	Картометрический	1.00	-
237	357964.08	1307806.78	Картометрический	1.00	-
238	357974.59	1307783.74	Картометрический	1.00	-
239	358000.66	1307747.61	Картометрический	1.00	-
240	358002.79	1307748.79	Картометрический	1.00	-
241	358003.52	1307747.85	Картометрический	1.00	-
242	358031.30	1307765.28	Картометрический	1.00	-
243	358031.93	1307764.14	Картометрический	1.00	-
244	358039.81	1307769.23	Картометрический	1.00	-
245	358040.86	1307771.57	Картометрический	1.00	-
246	358040.80	1307773.94	Картометрический	1.00	-
247	358090.01	1307794.04	Картометрический	1.00	-
248	358099.56	1307800.28	Картометрический	1.00	-
249	358105.00	1307790.32	Картометрический	1.00	-
250	358114.31	1307796.52	Картометрический	1.00	-
251	358121.93	1307783.08	Картометрический	1.00	-
252	358147.37	1307796.13	Картометрический	1.00	-
253	358158.44	1307814.48	Картометрический	1.00	-
254	358169.22	1307821.90	Картометрический	1.00	-
255	358217.18	1307854.88	Картометрический	1.00	-
256	358221.87	1307854.73	Картометрический	1.00	-
257	358235.28	1307798.67	Картометрический	1.00	-
258	358242.85	1307758.96	Картометрический	1.00	-
259	358264.23	1307697.58	Картометрический	1.00	-
260	358239.73	1307683.33	Картометрический	1.00	-
261	358219.87	1307667.29	Картометрический	1.00	-
262	358205.88	1307660.60	Картометрический	1.00	-
263	358179.29	1307649.81	Картометрический	1.00	-
264	358169.35	1307648.67	Картометрический	1.00	-
265	358169.51	1307638.81	Картометрический	1.00	-
266	358173.99	1307629.34	Картометрический	1.00	-
267	358192.19	1307611.33	Картометрический	1.00	-
268	358196.38	1307606.04	Картометрический	1.00	-
269	358211.02	1307579.10	Картометрический	1.00	-
270	358188.73	1307566.92	Картометрический	1.00	-

1	2	3	4	5	6
271	358172.63	1307560.17	Картометрический	1.00	-
272	358178.78	1307553.42	Картометрический	1.00	-
273	358187.29	1307544.17	Картометрический	1.00	-
274	358209.53	1307551.84	Картометрический	1.00	-
275	358233.83	1307560.53	Картометрический	1.00	-
276	358261.00	1307570.20	Картометрический	1.00	-
277	358296.26	1307583.24	Картометрический	1.00	-
278	358324.05	1307593.87	Картометрический	1.00	-
279	358347.61	1307607.10	Картометрический	1.00	-
280	358392.63	1307628.50	Картометрический	1.00	-
281	358412.89	1307639.06	Картометрический	1.00	-
282	358481.54	1307671.50	Картометрический	1.00	-
283	358537.82	1307679.86	Картометрический	1.00	-
284	358569.10	1307688.40	Картометрический	1.00	-
285	358598.62	1307700.07	Картометрический	1.00	-
286	358619.26	1307706.60	Картометрический	1.00	-
287	358641.55	1307717.78	Картометрический	1.00	-
288	358654.45	1307723.50	Картометрический	1.00	-
289	358694.71	1307742.64	Картометрический	1.00	-
290	358754.60	1307763.95	Картометрический	1.00	-
291	358789.58	1307777.78	Картометрический	1.00	-
292	358816.43	1307790.28	Картометрический	1.00	-
189	358883.41	1307815.03	Картометрический	1.00	-
293	358464.64	1308268.31	Картометрический	1.00	-
294	358383.06	1308286.01	Картометрический	1.00	-
295	358286.29	1308380.76	Картометрический	1.00	-
296	358270.59	1308384.73	Спутниковых геодезических измерений (определений)	0.10	-
297	358250.39	1308371.00	Спутниковых геодезических измерений (определений)	0.10	-
298	358197.53	1308325.63	Спутниковых геодезических измерений (определений)	0.10	-
299	358194.53	1308280.59	Спутниковых геодезических измерений (определений)	0.10	-
300	358155.86	1308257.13	Спутниковых геодезических измерений (определений)	0.10	-

1	2	3	4	5	6
301	358236.53	1308160.21	Спутниковых геодезических измерений (определений)	0.10	-
302	358141.50	1308124.82	Картометрический	1.00	-
303	358137.60	1308136.74	Картометрический	1.00	-
304	358112.24	1308126.74	Картометрический	1.00	-
305	358115.96	1308115.31	Картометрический	1.00	-
306	358013.45	1308077.14	Картометрический	1.00	-
307	357991.49	1308077.11	Картометрический	1.00	-
308	357976.34	1308074.90	Картометрический	1.00	-
309	357969.18	1308108.60	Картометрический	1.00	-
310	357944.60	1308105.56	Картометрический	1.00	-
311	357910.25	1308110.91	Картометрический	1.00	-
312	357892.60	1308106.63	Картометрический	1.00	-
313	357879.87	1308090.59	Картометрический	1.00	-
314	357870.25	1308086.77	Картометрический	1.00	-
315	357855.85	1308145.22	Картометрический	1.00	-
316	357851.79	1308154.47	Картометрический	1.00	-
317	357842.83	1308174.87	Спутниковых геодезических измерений (определений)	0.10	-
318	357784.93	1308168.33	Спутниковых геодезических измерений (определений)	0.10	-
319	357685.45	1308122.71	Спутниковых геодезических измерений (определений)	0.10	-
320	357646.62	1308059.84	Спутниковых геодезических измерений (определений)	0.10	-
321	357645.54	1308038.79	Спутниковых геодезических измерений (определений)	0.10	-
322	357632.85	1308036.47	Спутниковых геодезических измерений (определений)	0.10	-
323	357647.77	1307984.10	Картометрический	1.00	-
324	357618.75	1307982.66	Картометрический	1.00	-
325	357618.02	1307984.99	Картометрический	1.00	-
326	357608.29	1307982.23	Картометрический	1.00	-
327	357595.37	1307978.53	Спутниковых геодезических измерений (определений)	0.10	-

1	2	3	4	5	6
328	357573.79	1307930.30	Спутниковых геодезических измерений (определений)	0.10	-
329	357544.35	1307921.95	Спутниковых геодезических измерений (определений)	0.10	-
330	357546.30	1307912.84	Спутниковых геодезических измерений (определений)	0.10	-
331	357550.98	1307912.53	Спутниковых геодезических измерений (определений)	0.10	-
332	357556.55	1307897.74	Спутниковых геодезических измерений (определений)	0.10	-
333	357568.64	1307898.72	Спутниковых геодезических измерений (определений)	0.10	-
334	357572.13	1307888.42	Спутниковых геодезических измерений (определений)	0.10	-
335	357583.07	1307890.07	Спутниковых геодезических измерений (определений)	0.10	-
336	357587.35	1307873.61	Спутниковых геодезических измерений (определений)	0.10	-
337	357554.60	1307867.86	Спутниковых геодезических измерений (определений)	0.10	-
338	357553.66	1307846.53	Спутниковых геодезических измерений (определений)	0.10	-
339	357556.62	1307846.99	Спутниковых геодезических измерений (определений)	0.10	-
340	357564.01	1307824.97	Спутниковых геодезических измерений (определений)	0.10	-
341	357557.59	1307823.39	Спутниковых геодезических измерений (определений)	0.10	-
342	357561.36	1307807.76	Спутниковых геодезических измерений (определений)	0.10	-
343	357862.07	1307896.44	Картометрический	1.00	-

1	2	3	4	5	6
344	357894.57	1307905.08	Картометрический	1.00	-
345	358024.94	1307943.92	Картометрический	1.00	-
346	358079.25	1307963.35	Картометрический	1.00	-
347	358086.74	1307964.36	Картометрический	1.00	-
348	358104.72	1307971.73	Картометрический	1.00	-
349	358156.94	1307998.17	Картометрический	1.00	-
350	358162.99	1308002.87	Картометрический	1.00	-
351	358190.36	1308017.71	Картометрический	1.00	-
352	358206.49	1308024.91	Картометрический	1.00	-
353	358230.09	1308036.39	Картометрический	1.00	-
354	358257.97	1308049.29	Картометрический	1.00	-
355	358257.48	1308050.42	Картометрический	1.00	-
356	358284.49	1308065.20	Картометрический	1.00	-
357	358325.63	1308087.14	Картометрический	1.00	-
358	358353.68	1308102.24	Картометрический	1.00	-
359	358373.42	1308118.82	Картометрический	1.00	-
360	358379.46	1308126.95	Картометрический	1.00	-
361	358385.78	1308135.90	Картометрический	1.00	-
362	358389.96	1308160.89	Картометрический	1.00	-
363	358391.55	1308183.32	Картометрический	1.00	-
364	358390.22	1308191.77	Картометрический	1.00	-
365	358387.45	1308197.14	Картометрический	1.00	-
366	358378.26	1308210.30	Картометрический	1.00	-
367	358388.02	1308219.78	Картометрический	1.00	-
368	358394.71	1308215.59	Картометрический	1.00	-
369	358399.36	1308215.59	Картометрический	1.00	-
370	358405.32	1308217.43	Картометрический	1.00	-
371	358410.28	1308220.79	Картометрический	1.00	-
372	358428.62	1308236.98	Картометрический	1.00	-
293	358464.64	1308268.31	Картометрический	1.00	-
373	357439.71	1307767.28	Картометрический	1.00	-
374	357418.46	1307754.42	Спутниковых геодезических измерений (определений)	0.10	-
375	357391.11	1307741.35	Спутниковых геодезических измерений (определений)	0.10	-
376	357385.85	1307755.97	Спутниковых геодезических измерений (определений)	0.10	-
377	357370.15	1307794.94	Спутниковых геодезических измерений (определений)	0.10	-
378	357350.55	1307785.95	Картометрический	1.00	-
379	357335.22	1307781.95	Картометрический	1.00	-
380	357334.40	1307784.36	Картометрический	1.00	-

1	2	3	4	5	6
381	357313.07	1307781.67	Картометрический	1.00	-
382	357311.48	1307786.57	Картометрический	1.00	-
383	357239.85	1307783.39	Картометрический	1.00	-
384	357227.38	1307818.80	Картометрический	1.00	-
385	357168.18	1307808.83	Картометрический	1.00	-
386	357162.17	1307806.61	Картометрический	1.00	-
387	357175.83	1307739.61	Картометрический	1.00	-
388	357193.55	1307708.80	Картометрический	1.00	-
389	357199.90	1307695.16	Картометрический	1.00	-
390	357211.31	1307689.07	Картометрический	1.00	-
391	357226.93	1307685.31	Картометрический	1.00	-
392	357259.71	1307691.00	Картометрический	1.00	-
393	357305.53	1307698.45	Картометрический	1.00	-
394	357343.02	1307705.38	Картометрический	1.00	-
395	357377.60	1307714.50	Картометрический	1.00	-
396	357414.25	1307736.28	Картометрический	1.00	-
397	357422.96	1307742.65	Картометрический	1.00	-
398	357423.64	1307741.52	Картометрический	1.00	-
399	357427.61	1307744.16	Картометрический	1.00	-
400	357431.88	1307747.00	Картометрический	1.00	-
401	357431.03	1307748.51	Картометрический	1.00	-
402	357436.50	1307752.49	Картометрический	1.00	-
403	357440.16	1307758.06	Картометрический	1.00	-
404	357440.96	1307762.52	Картометрический	1.00	-
373	357439.71	1307767.28	Картометрический	1.00	-
					-
405	357150.80	1307673.08	Картометрический	1.00	-
406	357135.71	1307698.55	Картометрический	1.00	-
407	357121.41	1307728.56	Спутниковых геодезических измерений (определений)	0.10	-
408	357103.62	1307757.17	Спутниковых геодезических измерений (определений)	0.10	-
409	357072.38	1307810.23	Спутниковых геодезических измерений (определений)	0.10	-
410	357055.18	1307840.25	Спутниковых геодезических измерений (определений)	0.10	-
411	356995.71	1307948.54	Спутниковых геодезических измерений (определений)	0.10	-
412	356900.17	1308141.42	Картометрический	1.00	-
413	356818.50	1308111.75	Картометрический	1.00	-
414	356794.97	1308103.68	Картометрический	1.00	-
415	356783.78	1308096.60	Картометрический	1.00	-

1	2	3	4	5	6
416	356678.76	1308060.29	Картометрический	1.00	-
417	356655.37	1308052.24	Картометрический	1.00	-
418	356631.92	1308044.52	Картометрический	1.00	-
419	356609.08	1308036.99	Картометрический	1.00	-
420	356585.78	1308030.62	Картометрический	1.00	-
421	356446.04	1307992.63	Картометрический	1.00	-
422	356425.36	1307986.43	Картометрический	1.00	-
423	356398.40	1307978.95	Картометрический	1.00	-
424	356401.54	1307964.11	Картометрический	1.00	-
425	356365.48	1307949.73	Картометрический	1.00	-
426	356378.14	1307906.39	Картометрический	1.00	-
427	356475.60	1307642.45	Картометрический	1.00	-
428	356473.30	1307587.76	Картометрический	1.00	-
429	356482.87	1307593.76	Картометрический	1.00	-
430	356495.67	1307595.74	Картометрический	1.00	-
431	356499.78	1307589.34	Картометрический	1.00	-
432	356505.41	1307585.54	Картометрический	1.00	-
433	356513.61	1307585.06	Картометрический	1.00	-
434	356563.17	1307591.08	Картометрический	1.00	-
435	356590.53	1307594.25	Картометрический	1.00	-
436	356643.96	1307600.29	Картометрический	1.00	-
437	356750.96	1307612.05	Картометрический	1.00	-
438	356811.24	1307620.61	Картометрический	1.00	-
439	356888.03	1307631.03	Картометрический	1.00	-
440	356934.58	1307638.19	Картометрический	1.00	-
441	356982.30	1307645.35	Картометрический	1.00	-
442	357026.70	1307652.98	Картометрический	1.00	-
405	357150.80	1307673.08	Картометрический	1.00	-
443	357943.59	1307538.16	Картометрический	1.00	-
444	357935.73	1307554.75	Картометрический	1.00	-
445	357932.36	1307571.81	Картометрический	1.00	-
446	357917.33	1307602.68	Картометрический	1.00	-
447	357907.23	1307621.64	Картометрический	1.00	-
448	357887.70	1307644.67	Картометрический	1.00	-
449	357892.02	1307651.50	Картометрический	1.00	-
450	357899.20	1307656.17	Картометрический	1.00	-
451	357900.99	1307657.57	Картометрический	1.00	-
452	357939.14	1307686.94	Картометрический	1.00	-
453	357948.67	1307694.14	Картометрический	1.00	-
454	357986.83	1307722.06	Картометрический	1.00	-
455	357993.33	1307727.85	Картометрический	1.00	-
456	357949.29	1307791.79	Картометрический	1.00	-
457	357901.38	1307868.38	Картометрический	1.00	-
458	357890.09	1307877.95	Картометрический	1.00	-
459	357872.02	1307876.91	Картометрический	1.00	-
460	357530.30	1307776.58	Картометрический	1.00	-
461	357506.82	1307771.76	Картометрический	1.00	-

1	2	3	4	5	6
462	357484.02	1307762.05	Картометрический	1.00	-
463	357472.22	1307757.03	Картометрический	1.00	-
464	357464.43	1307751.87	Картометрический	1.00	-
465	357448.28	1307738.81	Картометрический	1.00	-
466	357424.27	1307721.11	Картометрический	1.00	-
467	357418.41	1307717.01	Картометрический	1.00	-
468	357420.71	1307714.55	Картометрический	1.00	-
469	357425.93	1307712.73	Картометрический	1.00	-
470	357426.40	1307683.64	Картометрический	1.00	-
471	357425.87	1307656.84	Картометрический	1.00	-
472	357426.22	1307651.17	Картометрический	1.00	-
473	357413.91	1307621.10	Картометрический	1.00	-
474	357414.14	1307609.90	Картометрический	1.00	-
475	357455.87	1307597.48	Картометрический	1.00	-
476	357496.72	1307591.05	Картометрический	1.00	-
477	357616.05	1307575.83	Картометрический	1.00	-
478	357650.86	1307570.89	Картометрический	1.00	-
479	357751.12	1307558.31	Картометрический	1.00	-
480	357847.43	1307546.81	Картометрический	1.00	-
443	357943.59	1307538.16	Картометрический	1.00	-
481	358535.02	1306005.70	Картометрический	1.00	-
482	358537.19	1306013.29	Картометрический	1.00	-
483	358550.54	1306060.53	Картометрический	1.00	-
484	358567.77	1306134.20	Картометрический	1.00	-
485	358590.12	1306250.67	Картометрический	1.00	-
486	358637.61	1306462.65	Картометрический	1.00	-
487	358659.05	1306571.95	Картометрический	1.00	-
488	358659.35	1306574.60	Картометрический	1.00	-
489	358659.17	1306576.56	Картометрический	1.00	-
490	358660.34	1306586.06	Картометрический	1.00	-
491	358661.51	1306595.65	Картометрический	1.00	-
492	358663.11	1306597.81	Картометрический	1.00	-
493	358664.39	1306601.21	Картометрический	1.00	-
494	358694.17	1306756.58	Картометрический	1.00	-
495	358700.80	1306816.13	Картометрический	1.00	-
496	358700.09	1306819.31	Картометрический	1.00	-
497	358698.37	1306821.50	Картометрический	1.00	-
498	358697.28	1306826.16	Картометрический	1.00	-
499	358696.70	1306838.80	Картометрический	1.00	-
500	358698.79	1306841.00	Картометрический	1.00	-
501	358700.34	1306844.21	Картометрический	1.00	-
502	358700.46	1306849.10	Картометрический	1.00	-
503	358696.08	1306886.50	Картометрический	1.00	-
504	358659.16	1307096.34	Картометрический	1.00	-
505	358645.24	1307142.79	Картометрический	1.00	-
506	358637.11	1307160.08	Картометрический	1.00	-
507	358615.53	1307191.56	Картометрический	1.00	-

1	2	3	4	5	6
508	358581.74	1307221.57	Картометрический	1.00	-
509	358392.51	1307345.87	Картометрический	1.00	-
510	358377.78	1307355.55	Картометрический	1.00	-
511	358351.16	1307320.17	Картометрический	1.00	-
512	358335.44	1307307.52	Картометрический	1.00	-
513	358236.49	1307263.71	Картометрический	1.00	-
514	358170.29	1307232.49	Картометрический	1.00	-
515	358163.42	1307246.81	Картометрический	1.00	-
516	358148.87	1307327.25	Картометрический	1.00	-
517	358125.57	1307321.86	Картометрический	1.00	-
518	358113.13	1307364.65	Картометрический	1.00	-
519	358100.18	1307361.00	Картометрический	1.00	-
520	358079.07	1307438.80	Картометрический	1.00	-
521	358068.55	1307460.27	Картометрический	1.00	-
522	358057.66	1307495.90	Картометрический	1.00	-
523	358023.84	1307496.48	Картометрический	1.00	-
524	358010.78	1307497.93	Картометрический	1.00	-
525	357991.33	1307497.44	Картометрический	1.00	-
526	357974.57	1307496.94	Картометрический	1.00	-
527	357926.03	1307485.08	Картометрический	1.00	-
528	357799.43	1307444.56	Картометрический	1.00	-
529	357773.95	1307434.11	Картометрический	1.00	-
530	357765.60	1307423.56	Картометрический	1.00	-
531	357759.79	1307406.38	Картометрический	1.00	-
532	357750.91	1307350.06	Картометрический	1.00	-
533	357744.92	1307170.14	Спутниковых геодезических измерений (определений)	0.10	-
534	357734.27	1307049.09	Спутниковых геодезических измерений (определений)	0.10	-
535	357734.58	1306999.95	Спутниковых геодезических измерений (определений)	0.10	-
536	357759.42	1306876.83	Спутниковых геодезических измерений (определений)	0.10	-
537	357788.11	1306796.88	Спутниковых геодезических измерений (определений)	0.10	-
538	357789.15	1306783.18	Спутниковых геодезических измерений (определений)	0.10	-
539	357906.43	1306403.08	Спутниковых геодезических измерений (определений)	0.10	-

1	2	3	4	5	6
540	357916.05	1306405.63	Спутниковых геодезических измерений (определений)	0.10	-
541	357923.77	1306378.42	Картометрический	1.00	-
542	357924.59	1306378.48	Картометрический	1.00	-
543	357934.43	1306380.30	Картометрический	1.00	-
544	357952.88	1306279.52	Картометрический	1.00	-
545	357977.62	1306286.05	Картометрический	1.00	-
546	357978.95	1306286.48	Картометрический	1.00	-
547	358004.79	1306294.49	Картометрический	1.00	-
548	358039.00	1306303.07	Картометрический	1.00	-
549	358063.61	1306309.12	Картометрический	1.00	-
550	358267.14	1306359.85	Картометрический	1.00	-
551	358310.38	1306170.16	Картометрический	1.00	-
552	358351.27	1305975.60	Картометрический	1.00	-
553	358357.66	1305977.24	Картометрический	1.00	-
554	358441.30	1306000.20	Картометрический	1.00	-
555	358478.34	1306006.47	Картометрический	1.00	-
556	358505.63	1306009.62	Картометрический	1.00	-
557	358505.45	1306006.49	Картометрический	1.00	-
481	358535.02	1306005.70	Картометрический	1.00	-
558	357940.97	1306734.16	Картометрический	1.00	-
559	357967.60	1306745.87	Картометрический	1.00	-
560	357981.46	1306746.89	Картометрический	1.00	-
561	357990.58	1306757.29	Картометрический	1.00	-
562	357983.00	1306791.07	Картометрический	1.00	-
563	357964.38	1306790.71	Картометрический	1.00	-
564	357946.80	1306785.96	Картометрический	1.00	-
565	357925.44	1306772.58	Картометрический	1.00	-
566	357930.32	1306751.73	Картометрический	1.00	-
567	357934.47	1306740.68	Картометрический	1.00	-
558	357940.97	1306734.16	Картометрический	1.00	-
3. Сведения о характерных точках части (частей) границы объекта					
Обозначение характерных точек части границы	Координаты, м		Метод определения координат характерной точки	Средняя квадратическая погрешность положения характерной точки (Mt), м	Описание обозначения точки на местности (при наличии)
	X	Y			
1	2	3	4	5.00	6
Часть №					
-	-	-	-	-	-

Şekil 1.10



ОПИСАНИЕ МЕСТОПОЛОЖЕНИЯ ГРАНИЦ

Общественно-деловая зона - ОД

(наименование объекта, местоположение границ которого описано
(далее - объект)

Раздел 1

Сведения об объекте		
№ п/п	Характеристики объекта	Описание характеристик
1	2	3
1	Местоположение объекта	Воронежская область, Ольховатский муниципальный район, Ольховатское городское поселение, поселок Большие Базы
2	Площадь объекта \pm величина погрешности определения площади ($P \pm \text{Дельта } P$)	101254 \pm 1114 м ²
3	Иные характеристики объекта	-

Раздел 2

Сведения о местоположении границ объекта					
1. Система координат: МСК - 36, зона 1					
2. Сведения о характерных точках границ объекта					
Обозначение характерных точек границ	Координаты, м		Метод определения координат характерной точки	Средняя квадратическая погрешность положения характерной точки (Mt), м	Описание обозначения точки на местности (при наличии)
	X	Y			
1	2	3	4	5	6
1	358461.73	1307398.24	Картометрический	1.00	-
2	358445.59	1307423.59	Картометрический	1.00	-
3	358397.57	1307500.90	Спутниковых геодезических измерений (определений)	0.10	-
4	358358.29	1307549.95	Спутниковых геодезических измерений (определений)	0.10	-
5	358339.21	1307584.91	Спутниковых геодезических измерений (определений)	0.10	-
6	358319.66	1307577.67	Спутниковых геодезических измерений (определений)	0.10	-
7	358301.65	1307569.44	Спутниковых геодезических измерений (определений)	0.10	-
8	358271.32	1307555.70	Спутниковых геодезических измерений (определений)	0.10	-
9	358245.94	1307545.06	Спутниковых геодезических измерений (определений)	0.10	-
10	358218.27	1307533.49	Спутниковых геодезических измерений (определений)	0.10	-
11	358200.65	1307527.51	Спутниковых геодезических измерений (определений)	0.10	-
12	358215.93	1307508.09	Спутниковых геодезических измерений (определений)	0.10	-
13	358252.73	1307469.15	Спутниковых геодезических измерений (определений)	0.10	-

1	2	3	4	5	6
14	358281.99	1307445.91	Спутниковых геодезических измерений (определений)	0.10	-
15	358400.95	1307368.25	Спутниковых геодезических измерений (определений)	0.10	-
16	358400.81	1307366.80	Спутниковых геодезических измерений (определений)	0.10	-
17	358405.10	1307363.90	Спутниковых геодезических измерений (определений)	0.10	-
18	358408.00	1307365.58	Спутниковых геодезических измерений (определений)	0.10	-
19	358453.76	1307393.07	Спутниковых геодезических измерений (определений)	0.10	-
1	358461.73	1307398.24	Картометрический	1.00	-
20	358335.44	1307307.52	Картометрический	1.00	-
21	358323.35	1307317.56	Картометрический	1.00	-
22	358177.11	1307450.27	Картометрический	1.00	-
23	358130.78	1307427.35	Картометрический	1.00	-
24	358148.87	1307327.25	Картометрический	1.00	-
25	358163.42	1307246.81	Картометрический	1.00	-
26	358170.29	1307232.49	Картометрический	1.00	-
27	358236.49	1307263.71	Картометрический	1.00	-
20	358335.44	1307307.52	Картометрический	1.00	-
28	358211.02	1307579.10	Картометрический	1.00	-
29	358196.38	1307606.04	Картометрический	1.00	-
30	358192.19	1307611.33	Картометрический	1.00	-
31	358173.99	1307629.34	Картометрический	1.00	-
32	358169.51	1307638.81	Картометрический	1.00	-
33	358169.35	1307648.67	Картометрический	1.00	-
34	358179.29	1307649.81	Картометрический	1.00	-
35	358205.88	1307660.60	Картометрический	1.00	-
36	358219.87	1307667.29	Картометрический	1.00	-
37	358239.73	1307683.33	Картометрический	1.00	-
38	358233.75	1307690.06	Картометрический	1.00	-
39	358224.25	1307707.47	Картометрический	1.00	-
40	358217.05	1307725.23	Картометрический	1.00	-
41	358158.44	1307814.48	Картометрический	1.00	-
42	358147.37	1307796.13	Картометрический	1.00	-
43	358121.93	1307783.08	Картометрический	1.00	-
44	358114.31	1307796.52	Картометрический	1.00	-
45	358105.00	1307790.32	Картометрический	1.00	-

1	2	3	4	5	6
46	358099.56	1307800.28	Картометрический	1.00	-
47	358090.01	1307794.04	Картометрический	1.00	-
48	358040.80	1307773.94	Картометрический	1.00	-
49	358040.86	1307771.57	Картометрический	1.00	-
50	358039.81	1307769.23	Картометрический	1.00	-
51	358031.93	1307764.14	Картометрический	1.00	-
52	358031.30	1307765.28	Картометрический	1.00	-
53	358003.52	1307747.85	Картометрический	1.00	-
54	358012.05	1307735.79	Картометрический	1.00	-
55	358056.08	1307686.56	Картометрический	1.00	-
56	358104.19	1307636.15	Картометрический	1.00	-
57	358110.88	1307627.80	Картометрический	1.00	-
58	358172.63	1307560.17	Картометрический	1.00	-
59	358188.73	1307566.92	Картометрический	1.00	-
28	358211.02	1307579.10	Картометрический	1.00	-
60	357940.97	1306734.16	Картометрический	1.00	-
61	357967.60	1306745.87	Картометрический	1.00	-
62	357981.46	1306746.89	Картометрический	1.00	-
63	357990.58	1306757.29	Картометрический	1.00	-
64	357983.00	1306791.07	Картометрический	1.00	-
65	357964.38	1306790.71	Картометрический	1.00	-
66	357946.80	1306785.96	Картометрический	1.00	-
67	357925.44	1306772.58	Картометрический	1.00	-
68	357930.32	1306751.73	Картометрический	1.00	-
69	357934.47	1306740.68	Картометрический	1.00	-
60	357940.97	1306734.16	Картометрический	1.00	-
3. Сведения о характерных точках части (частей) границы объекта					
Обозначение характерных точек части границы	Координаты, м		Метод определения координат характерной точки	Средняя квадратическая погрешность положения характерной точки (Mt), м	Описание обозначения точки на местности (при наличии)
	X	Y			
1	2	3	4	5	6
Часть №					
-	-	-	-	-	-

Рис. 4

План границ объекта



Несколько земельных участков и объектов:

граница территориальной зоны

картаграфия точек границ территориальной зоны



Масштаб 1:2000

ОПИСАНИЕ МЕСТОПОЛОЖЕНИЯ ГРАНИЦ

Зона улиц, дорог, инженерной и транспортной инфраструктуры - ИТ1

 (наименование объекта, местоположение границ которого описано
 (далее - объект)

Раздел 1

Сведения об объекте		
№ п/п	Характеристики объекта	Описание характеристик
1	2	3
1	Местоположение объекта	Воронежская область, Ольховатский муниципальный район, Ольховатское городское поселение, поселок Большие Базы
2	Площадь объекта \pm величина погрешности определения площади ($P \pm \Delta P$)	206243 \pm 7947 м ²
3	Иные характеристики объекта	-

Раздел 2

Сведения о местоположении границ объекта					
1. Система координат: МСК - 36, зона 1					
2. Сведения о характерных точках границ объекта					
Обозначение характерных точек границ	Координаты, м		Метод определения координат характерной точки	Средняя квадратическая погрешность положения характерной точки (Mt), м	Описание обозначения точки на местности (при наличии)
	X	Y			
1	2	3	4	5	6
1	358255.87	1304952.39	Картометрический	1.00	-
2	358330.96	1305194.93	Картометрический	1.00	-
3	358402.65	1305180.03	Картометрический	1.00	-
4	358433.38	1305257.58	Картометрический	1.00	-
5	358359.29	1305291.80	Картометрический	1.00	-
6	358391.52	1305386.50	Картометрический	1.00	-
7	358387.10	1305392.29	Картометрический	1.00	-
8	358373.95	1305399.83	Картометрический	1.00	-
9	358457.11	1305617.44	Спутниковых геодезических измерений (определений)	0.10	-
10	358491.44	1305757.32	Спутниковых геодезических измерений (определений)	0.10	-
11	358508.10	1305825.60	Спутниковых геодезических измерений (определений)	0.10	-
12	358511.49	1305829.50	Спутниковых геодезических измерений (определений)	0.10	-
13	358515.35	1305832.16	Спутниковых геодезических измерений (определений)	0.10	-
14	358521.85	1305833.27	Спутниковых геодезических измерений (определений)	0.10	-
15	358559.62	1305827.98	Картометрический	1.00	-
16	358559.37	1305825.21	Картометрический	1.00	-
17	358598.82	1305817.39	Картометрический	1.00	-
18	358628.84	1305811.45	Картометрический	1.00	-
19	358642.05	1305809.37	Картометрический	1.00	-
20	358658.56	1305806.43	Картометрический	1.00	-
21	358666.17	1305807.34	Картометрический	1.00	-
22	358672.88	1305811.18	Картометрический	1.00	-
23	358677.60	1305819.48	Картометрический	1.00	-

1	2	3	4	5	6
24	358698.36	1305816.44	Спутниковых геодезических измерений (определений)	0.10	-
25	358699.70	1305823.80	Картометрический	1.00	-
26	358707.25	1305834.32	Картометрический	1.00	-
27	358703.63	1305835.28	Картометрический	1.00	-
28	358701.26	1305830.86	Картометрический	1.00	-
29	358677.79	1305832.98	Картометрический	1.00	-
30	358676.40	1305840.75	Картометрический	1.00	-
31	358671.53	1305846.59	Картометрический	1.00	-
32	358665.30	1305848.35	Картометрический	1.00	-
33	358657.78	1305849.01	Картометрический	1.00	-
34	358636.11	1305848.30	Картометрический	1.00	-
35	358621.84	1305848.95	Картометрический	1.00	-
36	358601.92	1305850.74	Картометрический	1.00	-
37	358576.99	1305852.69	Картометрический	1.00	-
38	358561.85	1305851.82	Картометрический	1.00	-
39	358561.27	1305845.56	Картометрический	1.00	-
40	358525.80	1305849.81	Картометрический	1.00	-
41	358522.06	1305853.43	Картометрический	1.00	-
42	358518.65	1305858.44	Картометрический	1.00	-
43	358517.99	1305863.07	Картометрический	1.00	-
44	358571.44	1306050.78	Картометрический	1.00	-
45	358591.73	1306138.29	Картометрический	1.00	-
46	358593.71	1306146.84	Картометрический	1.00	-
47	358616.04	1306250.40	Картометрический	1.00	-
48	358625.40	1306293.86	Картометрический	1.00	-
49	358642.39	1306367.59	Картометрический	1.00	-
50	358663.05	1306461.37	Картометрический	1.00	-
51	358719.71	1306756.34	Картометрический	1.00	-
52	358724.49	1306806.39	Картометрический	1.00	-
53	358724.05	1306832.91	Картометрический	1.00	-
54	358723.69	1306855.08	Картометрический	1.00	-
55	358702.11	1306979.56	Картометрический	1.00	-
56	358682.83	1307105.18	Картометрический	1.00	-
57	358666.27	1307151.54	Картометрический	1.00	-
58	358654.52	1307175.59	Картометрический	1.00	-
59	358630.38	1307209.31	Картометрический	1.00	-
60	358594.08	1307240.29	Картометрический	1.00	-
61	358408.00	1307365.58	Картометрический	1.00	-
62	358405.10	1307363.90	Картометрический	1.00	-
63	358400.81	1307366.80	Картометрический	1.00	-
64	358400.95	1307368.25	Картометрический	1.00	-
65	358281.99	1307445.91	Картометрический	1.00	-
66	358252.73	1307469.15	Картометрический	1.00	-
67	358215.93	1307508.09	Картометрический	1.00	-
68	358200.65	1307527.51	Картометрический	1.00	-
69	358218.27	1307533.49	Картометрический	1.00	-

1	2	3	4	5	6
70	358245.94	1307545.06	Картометрический	1.00	-
71	358271.32	1307555.70	Картометрический	1.00	-
72	358301.65	1307569.44	Картометрический	1.00	-
73	358319.66	1307577.67	Картометрический	1.00	-
74	358339.21	1307584.91	Картометрический	1.00	-
75	358365.55	1307592.29	Картометрический	1.00	-
76	358370.81	1307595.53	Картометрический	1.00	-
77	358388.38	1307600.09	Картометрический	1.00	-
78	358399.43	1307602.72	Картометрический	1.00	-
79	358416.05	1307609.67	Картометрический	1.00	-
80	358438.26	1307616.41	Картометрический	1.00	-
81	358460.58	1307623.66	Картометрический	1.00	-
82	358471.28	1307629.90	Картометрический	1.00	-
83	358492.53	1307637.50	Картометрический	1.00	-
84	358526.05	1307647.58	Картометрический	1.00	-
85	358554.47	1307650.36	Картометрический	1.00	-
86	358590.88	1307668.76	Картометрический	1.00	-
87	358590.01	1307670.56	Картометрический	1.00	-
88	358595.44	1307673.30	Картометрический	1.00	-
89	358595.75	1307672.87	Картометрический	1.00	-
90	358651.91	1307696.08	Картометрический	5.00	-
91	358666.94	1307706.15	Картометрический	5.00	-
92	358716.35	1307727.80	Картометрический	1.00	-
93	358880.88	1307777.20	Картометрический	1.00	-
94	358923.63	1307793.66	Картометрический	1.00	-
95	358950.50	1307803.08	Картометрический	1.00	-
96	358973.27	1307811.74	Картометрический	1.00	-
97	358993.76	1307819.08	Картометрический	1.00	-
98	359020.12	1307827.98	Картометрический	1.00	-
99	359011.33	1307858.75	Картометрический	1.00	-
100	358973.08	1307846.06	Картометрический	1.00	-
101	358917.33	1307826.47	Картометрический	1.00	-
102	358883.41	1307815.03	Картометрический	1.00	-
103	358816.43	1307790.28	Картометрический	1.00	-
104	358789.58	1307777.78	Картометрический	1.00	-
105	358754.60	1307763.95	Картометрический	1.00	-
106	358694.71	1307742.64	Картометрический	1.00	-
107	358654.45	1307723.50	Картометрический	1.00	-
108	358641.55	1307717.78	Картометрический	1.00	-
109	358619.26	1307706.60	Картометрический	1.00	-
110	358598.62	1307700.07	Картометрический	1.00	-
111	358569.10	1307688.40	Картометрический	1.00	-
112	358537.82	1307679.86	Картометрический	1.00	-
113	358481.54	1307671.50	Картометрический	1.00	-
114	358412.89	1307639.06	Картометрический	1.00	-
115	358392.63	1307628.50	Картометрический	1.00	-
116	358347.61	1307607.10	Картометрический	1.00	-
117	358324.05	1307593.87	Картометрический	1.00	-

1	2	3	4	5	6
118	358296.26	1307583.24	Картометрический	1.00	-
119	358261.00	1307570.20	Картометрический	1.00	-
120	358233.83	1307560.53	Картометрический	1.00	-
121	358209.53	1307551.84	Картометрический	1.00	-
122	358187.29	1307544.17	Картометрический	1.00	-
123	358178.78	1307553.42	Картометрический	1.00	-
124	358172.63	1307560.17	Картометрический	1.00	-
125	358110.88	1307627.80	Картометрический	1.00	-
126	358104.19	1307636.15	Картометрический	1.00	-
127	358056.08	1307686.56	Картометрический	1.00	-
128	358012.05	1307735.79	Картометрический	1.00	-
129	358003.52	1307747.85	Картометрический	1.00	-
130	358002.79	1307748.79	Картометрический	1.00	-
131	358000.66	1307747.61	Картометрический	1.00	-
132	357974.59	1307783.74	Картометрический	1.00	-
133	357964.08	1307806.78	Картометрический	1.00	-
134	357964.78	1307808.59	Картометрический	1.00	-
135	357951.55	1307827.85	Картометрический	1.00	-
136	357936.48	1307853.40	Картометрический	1.00	-
137	357925.99	1307871.32	Картометрический	1.00	-
138	357919.83	1307882.08	Картометрический	1.00	-
139	357921.25	1307884.43	Картометрический	1.00	-
140	357924.92	1307891.80	Картометрический	1.00	-
141	357929.03	1307895.90	Картометрический	1.00	-
142	357935.14	1307898.88	Картометрический	1.00	-
143	358030.56	1307926.82	Картометрический	1.00	-
144	358119.79	1307961.27	Картометрический	1.00	-
145	358252.13	1308032.82	Картометрический	1.00	-
146	358333.71	1308071.06	Картометрический	1.00	-
147	358363.84	1308087.26	Картометрический	1.00	-
148	358377.27	1308093.40	Картометрический	1.00	-
149	358384.65	1308085.46	Картометрический	1.00	-
150	358398.95	1308094.71	Картометрический	1.00	-
151	358394.39	1308104.45	Картометрический	1.00	-
152	358393.90	1308111.39	Картометрический	1.00	-
153	358396.22	1308119.33	Картометрический	1.00	-
154	358401.27	1308142.46	Картометрический	1.00	-
155	358401.91	1308159.14	Картометрический	1.00	-
156	358404.18	1308171.20	Картометрический	1.00	-
157	358407.20	1308184.95	Картометрический	1.00	-
158	358415.91	1308200.90	Картометрический	1.00	-
159	358421.60	1308207.67	Спутниковых геодезических измерений (определений)	0.10	-
160	358440.90	1308223.76	Картометрический	1.00	-
161	358500.92	1308272.80	Картометрический	1.00	-
162	358560.75	1308319.49	Картометрический	1.00	-
163	358588.96	1308339.52	Картометрический	1.00	-

1	2	3	4	5	6
164	358598.80	1308340.32	Картометрический	1.00	-
165	358613.32	1308341.23	Картометрический	1.00	-
166	358622.39	1308343.61	Картометрический	1.00	-
167	358630.22	1308349.97	Картометрический	1.00	-
168	358631.85	1308359.65	Картометрический	1.00	-
169	358629.90	1308366.03	Картометрический	1.00	-
170	358640.61	1308370.56	Картометрический	1.00	-
171	358635.72	1308380.17	Картометрический	1.00	-
172	358625.11	1308376.96	Картометрический	1.00	-
173	358620.92	1308385.02	Картометрический	1.00	-
174	358611.62	1308390.69	Картометрический	1.00	-
175	358604.47	1308390.80	Картометрический	1.00	-
176	358598.58	1308388.53	Картометрический	1.00	-
177	358593.19	1308384.36	Картометрический	1.00	-
178	358588.21	1308379.68	Картометрический	1.00	-
179	358583.97	1308369.58	Картометрический	1.00	-
180	358575.23	1308358.58	Картометрический	1.00	-
181	358548.38	1308336.23	Картометрический	1.00	-
182	358486.52	1308287.35	Картометрический	1.00	-
183	358464.64	1308268.31	Картометрический	1.00	-
184	358428.62	1308236.98	Картометрический	1.00	-
185	358410.28	1308220.79	Картометрический	1.00	-
186	358405.32	1308217.43	Картометрический	1.00	-
187	358399.36	1308215.59	Картометрический	1.00	-
188	358394.71	1308215.59	Картометрический	1.00	-
189	358388.02	1308219.78	Картометрический	1.00	-
190	358378.26	1308210.30	Картометрический	1.00	-
191	358387.45	1308197.14	Картометрический	1.00	-
192	358390.22	1308191.77	Картометрический	1.00	-
193	358391.55	1308183.32	Картометрический	1.00	-
194	358389.96	1308160.89	Картометрический	1.00	-
195	358385.78	1308135.90	Картометрический	1.00	-
196	358379.46	1308126.95	Картометрический	1.00	-
197	358373.42	1308118.82	Картометрический	1.00	-
198	358353.68	1308102.24	Картометрический	1.00	-
199	358325.63	1308087.14	Картометрический	1.00	-
200	358284.49	1308065.20	Картометрический	1.00	-
201	358257.48	1308050.42	Картометрический	1.00	-
202	358257.97	1308049.29	Картометрический	1.00	-
203	358230.09	1308036.39	Картометрический	1.00	-
204	358206.49	1308024.91	Картометрический	1.00	-
205	358190.36	1308017.71	Картометрический	1.00	-
206	358162.99	1308002.87	Картометрический	1.00	-
207	358156.94	1307998.17	Картометрический	1.00	-
208	358104.72	1307971.73	Картометрический	1.00	-
209	358086.74	1307964.36	Картометрический	1.00	-
210	358079.25	1307963.35	Картометрический	1.00	-
211	358024.94	1307943.92	Картометрический	1.00	-

1	2	3	4	5	6
212	357894.57	1307905.08	Картометрический	1.00	-
213	357862.07	1307896.44	Картометрический	1.00	-
214	357561.36	1307807.76	Картометрический	1.00	-
215	357563.84	1307797.46	Картометрический	1.00	-
216	357527.02	1307786.62	Картометрический	1.00	-
217	357515.12	1307784.01	Картометрический	1.00	-
218	357482.81	1307780.54	Картометрический	1.00	-
219	357471.42	1307782.39	Картометрический	1.00	-
220	357459.64	1307764.83	Картометрический	1.00	-
221	357439.71	1307767.28	Картометрический	1.00	-
222	357440.96	1307762.52	Картометрический	1.00	-
223	357440.16	1307758.06	Картометрический	1.00	-
224	357436.50	1307752.49	Картометрический	1.00	-
225	357431.03	1307748.51	Картометрический	1.00	-
226	357431.88	1307747.00	Картометрический	1.00	-
227	357427.61	1307744.16	Картометрический	1.00	-
228	357423.64	1307741.52	Спутниковых геодезических измерений (определений)	0.10	-
229	357422.96	1307742.65	Картометрический	1.00	-
230	357414.25	1307736.28	Картометрический	1.00	-
231	357377.60	1307714.50	Картометрический	1.00	-
232	357343.02	1307705.38	Картометрический	1.00	-
233	357305.53	1307698.45	Картометрический	1.00	-
234	357259.71	1307691.00	Картометрический	1.00	-
235	357226.93	1307685.31	Спутниковых геодезических измерений (определений)	0.10	-
236	357211.31	1307689.07	Спутниковых геодезических измерений (определений)	0.10	-
237	357199.90	1307695.16	Спутниковых геодезических измерений (определений)	0.10	-
238	357193.55	1307708.80	Спутниковых геодезических измерений (определений)	0.10	-
239	357175.83	1307739.61	Спутниковых геодезических измерений (определений)	0.10	-
240	357121.41	1307728.56	Картометрический	1.00	-
241	357135.71	1307698.55	Картометрический	1.00	-
242	357150.80	1307673.08	Картометрический	1.00	-
243	357153.62	1307655.30	Картометрический	1.00	-
244	357163.46	1307653.42	Картометрический	1.00	-
245	357176.04	1307642.06	Картометрический	1.00	-
246	357192.65	1307647.93	Картометрический	1.00	-

1	2	3	4	5	6
247	357196.78	1307640.83	Картометрический	1.00	-
248	357320.56	1307581.16	Картометрический	1.00	-
249	357425.96	1307559.26	Картометрический	1.00	-
250	357765.88	1307510.99	Картометрический	1.00	-
251	357753.90	1307440.16	Картометрический	1.00	-
252	357750.91	1307350.06	Картометрический	1.00	-
253	357759.79	1307406.38	Картометрический	1.00	-
254	357765.60	1307423.56	Картометрический	1.00	-
255	357773.95	1307434.11	Картометрический	1.00	-
256	357799.43	1307444.56	Картометрический	1.00	-
257	357926.03	1307485.08	Картометрический	1.00	-
258	357974.57	1307496.94	Картометрический	1.00	-
259	357991.33	1307497.44	Картометрический	1.00	-
260	358010.78	1307497.93	Картометрический	1.00	-
261	358023.84	1307496.48	Картометрический	1.00	-
262	358057.66	1307495.90	Картометрический	1.00	-
263	358086.62	1307491.57	Картометрический	1.00	-
264	358120.58	1307494.10	Картометрический	1.00	-
265	358150.43	1307499.56	Картометрический	1.00	-
266	358183.24	1307507.41	Картометрический	1.00	-
267	358189.36	1307507.26	Картометрический	1.00	-
268	358190.75	1307506.70	Картометрический	1.00	-
269	358192.97	1307503.86	Картометрический	1.00	-
270	358203.70	1307490.36	Картометрический	1.00	-
271	358230.46	1307460.38	Картометрический	1.00	-
272	358272.00	1307425.18	Картометрический	1.00	-
273	358367.92	1307362.06	Картометрический	1.00	-
274	358377.78	1307355.55	Картометрический	1.00	-
275	358392.51	1307345.87	Картометрический	1.00	-
276	358581.74	1307221.57	Картометрический	1.00	-
277	358615.53	1307191.56	Картометрический	1.00	-
278	358637.11	1307160.08	Картометрический	1.00	-
279	358645.24	1307142.79	Картометрический	1.00	-
280	358659.16	1307096.34	Картометрический	1.00	-
281	358696.08	1306886.50	Картометрический	1.00	-
282	358700.46	1306849.10	Картометрический	1.00	-
283	358700.34	1306844.21	Картометрический	1.00	-
284	358698.79	1306841.00	Картометрический	1.00	-
285	358696.70	1306838.80	Картометрический	1.00	-
286	358697.28	1306826.16	Картометрический	1.00	-
287	358698.37	1306821.50	Картометрический	1.00	-
288	358700.09	1306819.31	Картометрический	1.00	-
289	358700.80	1306816.13	Картометрический	1.00	-
290	358694.17	1306756.58	Картометрический	1.00	-
291	358664.39	1306601.21	Картометрический	1.00	-
292	358663.11	1306597.81	Картометрический	1.00	-
293	358661.51	1306595.65	Картометрический	1.00	-
294	358660.34	1306586.06	Картометрический	1.00	-

1	2	3	4	5	6
295	358659.17	1306576.56	Картометрический	1.00	-
296	358659.35	1306574.60	Картометрический	1.00	-
297	358659.05	1306571.95	Картометрический	1.00	-
298	358637.61	1306462.65	Картометрический	1.00	-
299	358590.12	1306250.67	Картометрический	1.00	-
300	358567.77	1306134.20	Картометрический	1.00	-
301	358550.54	1306060.53	Картометрический	1.00	-
302	358537.19	1306013.29	Картометрический	1.00	-
303	358549.84	1306016.55	Картометрический	1.00	-
304	358538.71	1305977.12	Картометрический	1.00	-
305	358507.16	1305867.06	Картометрический	1.00	-
306	358496.71	1305827.45	Картометрический	1.00	-
307	358480.27	1305760.05	Картометрический	1.00	-
308	358446.11	1305620.88	Картометрический	1.00	-
309	358360.75	1305397.52	Картометрический	1.00	-
310	358371.59	1305393.67	Картометрический	1.00	-
311	358338.56	1305307.24	Картометрический	1.00	-
312	358338.22	1305304.47	Картометрический	1.00	-
313	358338.69	1305302.48	Картометрический	1.00	-
314	358339.65	1305300.41	Картометрический	1.00	-
315	358340.95	1305299.02	Картометрический	1.00	-
316	358342.72	1305297.72	Картометрический	1.00	-
317	358334.92	1305276.15	Картометрический	1.00	-
318	358332.41	1305276.67	Картометрический	1.00	-
319	358329.06	1305276.38	Картометрический	1.00	-
320	358325.67	1305274.39	Картометрический	1.00	-
321	358308.11	1305229.45	Картометрический	1.00	-
322	358308.72	1305226.55	Картометрический	1.00	-
323	358310.63	1305224.73	Картометрический	1.00	-
324	358312.44	1305223.59	Картометрический	1.00	-
325	358305.66	1305209.91	Картометрический	1.00	-
326	358303.76	1305210.47	Картометрический	1.00	-
327	358302.17	1305210.47	Картометрический	1.00	-
328	358300.27	1305209.34	Картометрический	1.00	-
329	358216.45	1305000.64	Картометрический	1.00	-
1	358255.87	1304952.39	Картометрический	1.00	-
330	358155.82	1307547.81	Картометрический	1.00	-
331	358092.89	1307616.06	Картометрический	1.00	-
332	358047.81	1307665.01	Картометрический	1.00	-
333	358039.09	1307659.87	Картометрический	1.00	-
334	358034.24	1307665.97	Картометрический	1.00	-
335	358041.50	1307671.86	Картометрический	1.00	-
336	358039.86	1307673.65	Картометрический	1.00	-
337	357997.65	1307721.59	Картометрический	1.00	-
338	357993.33	1307727.85	Картометрический	1.00	-
339	357949.29	1307791.79	Картометрический	1.00	-
340	357901.38	1307868.38	Картометрический	1.00	-

1	2	3	4	5	6
341	357890.09	1307877.95	Картометрический	1.00	-
342	357872.02	1307876.91	Картометрический	1.00	-
343	357530.30	1307776.58	Картометрический	1.00	-
344	357506.82	1307771.76	Картометрический	1.00	-
345	357484.02	1307762.05	Картометрический	1.00	-
346	357472.22	1307757.03	Картометрический	1.00	-
347	357464.43	1307751.87	Картометрический	1.00	-
348	357448.28	1307738.81	Картометрический	1.00	-
349	357424.27	1307721.11	Картометрический	1.00	-
350	357418.41	1307717.01	Картометрический	1.00	-
351	357420.71	1307714.55	Картометрический	1.00	-
352	357425.93	1307712.73	Картометрический	1.00	-
353	357426.40	1307683.64	Картометрический	1.00	-
354	357425.87	1307656.84	Картометрический	1.00	-
355	357426.22	1307651.17	Картометрический	1.00	-
356	357413.91	1307621.10	Картометрический	1.00	-
357	357414.14	1307609.90	Картометрический	1.00	-
358	357455.87	1307597.48	Картометрический	1.00	-
359	357496.72	1307591.05	Картометрический	1.00	-
360	357616.05	1307575.83	Картометрический	1.00	-
361	357650.86	1307570.89	Картометрический	1.00	-
362	357751.12	1307558.31	Картометрический	1.00	-
363	357847.43	1307546.81	Картометрический	1.00	-
364	357943.59	1307538.16	Картометрический	1.00	-
365	357989.81	1307541.43	Картометрический	1.00	-
366	358015.04	1307544.88	Картометрический	1.00	-
367	358017.47	1307531.10	Картометрический	1.00	-
368	358066.71	1307539.81	Картометрический	1.00	-
369	358068.18	1307531.52	Картометрический	1.00	-
370	358086.32	1307534.93	Картометрический	1.00	-
371	358087.30	1307532.50	Картометрический	1.00	-
372	358150.42	1307543.40	Картометрический	1.00	-
373	358151.38	1307545.10	Картометрический	1.00	-
346	357472.22	1307757.03	Картометрический	1.00	-

3. Сведения о характерных точках части (частей) границы объекта

Обозначение характерных точек части границы	Координаты, м		Метод определения координат характерной точки	Средняя квадратическая погрешность положения характерной точки (Mt), м	Описание обозначения точки на местности (при наличии)
	X	Y			
1	2	3	4	5	6
Часть №					
-	-	-	-	-	-

Рисунок 4
План границей объектов



Масштаб 1:2000

Легенда условных знаков и обозначений:
 граница территории объекта
 граница земельного участка
 граница участка (земельного участка)

ОПИСАНИЕ МЕСТОПОЛОЖЕНИЯ ГРАНИЦ

Зона сельскохозяйственного использования в границах населенных пунктов - СХ1

(наименование объекта, местоположение границ которого описано
(далее - объект)

Раздел 1

Сведения об объекте		
№ п/п	Характеристики объекта	Описание характеристик
1	2	3
1	Местоположение объекта	Воронежская область, Ольховатский муниципальный район, Ольховатское городское поселение, поселок Большие Базы
2	Площадь объекта \pm величина погрешности определения площади ($P \pm \Delta P$)	57019 \pm 2089 м ²
3	Иные характеристики объекта	-

Раздел 2

Сведения о местоположении границ объекта					
1. Система координат: МСК - 36, зона 1					
2. Сведения о характерных точках границ объекта					
Обозначение характерных точек границ	Координаты, м		Метод определения координат характерной точки	Средняя квадратическая погрешность положения характерной точки (Mt), м	Описание обозначения точки на местности (при наличии)
	X	Y			
1	2	3	4	5	6
1	358379.58	1304946.99	Картометрический	1.00	-
2	358532.57	1305296.70	Картометрический	1.00	-
3	358547.05	1305333.44	Картометрический	1.00	-
4	358484.45	1305354.20	Картометрический	1.00	-
5	358391.52	1305386.50	Картометрический	1.00	-
6	358359.29	1305291.80	Картометрический	1.00	-
7	358433.38	1305257.58	Картометрический	1.00	-
8	358402.65	1305180.03	Картометрический	1.00	-
9	358330.96	1305194.93	Картометрический	1.00	-
10	358255.87	1304952.39	Картометрический	1.00	-
11	358283.17	1304931.62	Картометрический	1.00	-
12	358343.15	1304929.28	Картометрический	1.00	-
1	358379.58	1304946.99	Картометрический	1.00	-
3. Сведения о характерных точках части (частей) границы объекта					
Обозначение характерных точек части границы	Координаты, м		Метод определения координат характерной точки	Средняя квадратическая погрешность положения характерной точки (Mt), м	Описание обозначения точки на местности (при наличии)
	X	Y			
1	2	3	4	5	6
Часть №					
-	-	-	-	-	-

Раздел 4
План границ объекта



Используемые условные знаки и обозначения:

— границы территориальной зоны

• 1 — характерная точка границ территориальной зоны

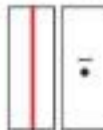

Масштаб 1:20000

Заместитель руководителя БУНО «Нормативно-проектный центр»

Подпись:  А.В. Ромашов Дата: 24 января 2020 г.

Место для оттиска печати (при наличии) лица, составившего описание местоположения границ объекта



ОПИСАНИЕ МЕСТОПОЛОЖЕНИЯ ГРАНИЦ

Зона сельскохозяйственного производства - СХ2

(наименование объекта, местоположение границ которого описано
(далее - объект))

Раздел 1

Сведения об объекте		
№ п/п	Характеристики объекта	Описание характеристик
1	2	3
1	Местоположение объекта	Воронежская область, Ольховатский муниципальный район, Ольховатское городское поселение, поселок Большие Базы
2	Площадь объекта \pm величина погрешности определения площади ($P \pm \Delta P$)	254898 \pm 1767 м ²
3	Иные характеристики объекта	-

Раздел 2

Сведения о местоположении границ объекта					
1. Система координат: МСК - 36, зона 1					
2. Сведения о характерных точках границ объекта					
Обозначение характерных точек границ	Координаты, м		Метод определения координат характерной точки	Средняя квадратическая погрешность положения характерной точки (Mt), м	Описание обозначения точки на местности (при наличии)
	X	Y			
1	2	3	4	5	6
1	358155.82	1307547.81	Картометрический	1.00	-
2	358092.89	1307616.06	Картометрический	1.00	-
3	358047.81	1307665.01	Картометрический	1.00	-
4	358039.09	1307659.87	Картометрический	1.00	-
5	358034.24	1307665.97	Картометрический	1.00	-
6	358041.50	1307671.86	Картометрический	1.00	-
7	358039.86	1307673.65	Картометрический	1.00	-
8	357997.65	1307721.59	Картометрический	1.00	-
9	357993.33	1307727.85	Картометрический	1.00	-
10	357986.83	1307722.06	Картометрический	1.00	-
11	357948.67	1307694.14	Картометрический	1.00	-
12	357939.14	1307686.94	Картометрический	1.00	-
13	357900.99	1307657.57	Картометрический	1.00	-
14	357899.20	1307656.17	Картометрический	1.00	-
15	357892.02	1307651.50	Картометрический	1.00	-
16	357887.70	1307644.67	Картометрический	1.00	-
17	357907.23	1307621.64	Картометрический	1.00	-
18	357917.33	1307602.68	Картометрический	1.00	-
19	357932.36	1307571.81	Картометрический	1.00	-
20	357935.73	1307554.75	Картометрический	1.00	-
21	357943.59	1307538.16	Картометрический	1.00	-
22	357989.81	1307541.43	Картометрический	1.00	-
23	358015.04	1307544.88	Картометрический	1.00	-
24	358017.47	1307531.10	Картометрический	1.00	-
25	358066.71	1307539.81	Картометрический	1.00	-
26	358068.18	1307531.52	Картометрический	1.00	-
27	358086.32	1307534.93	Картометрический	1.00	-
28	358087.30	1307532.50	Картометрический	1.00	-
29	358150.42	1307543.40	Картометрический	1.00	-
30	358151.38	1307545.10	Картометрический	1.00	-
1	358155.82	1307547.81	Картометрический	1.00	-
31	356900.17	1308141.42	Картометрический	1.00	-

1	2	3	4	5	6
32	356891.29	1308159.37	Спутниковых геодезических измерений (определений)	0.20	-
33	356796.60	1308362.46	Картометрический	1.00	-
34	356787.44	1308382.30	Спутниковых геодезических измерений (определений)	0.20	-
35	356718.45	1308526.77	Картометрический	1.00	-
36	356717.37	1308529.48	Спутниковых геодезических измерений (определений)	0.20	-
37	356452.88	1308434.49	Картометрический	1.00	-
38	356248.77	1308360.74	Картометрический	1.00	-
39	356246.40	1308356.92	Картометрический	1.00	-
40	356365.48	1307949.73	Картометрический	1.00	-
41	356401.54	1307964.11	Картометрический	1.00	-
42	356398.40	1307978.95	Картометрический	1.00	-
43	356425.36	1307986.43	Картометрический	1.00	-
44	356446.04	1307992.63	Картометрический	1.00	-
45	356585.78	1308030.62	Картометрический	1.00	-
46	356609.08	1308036.99	Картометрический	1.00	-
47	356631.92	1308044.52	Картометрический	1.00	-
48	356655.37	1308052.24	Картометрический	1.00	-
49	356678.76	1308060.29	Картометрический	1.00	-
50	356783.78	1308096.60	Картометрический	1.00	-
51	356794.97	1308103.68	Картометрический	1.00	-
52	356818.50	1308111.75	Картометрический	1.00	-
31	356900.17	1308141.42	Картометрический	1.00	-

3. Сведения о характерных точках части (частей) границы объекта





Обозначение характерных точек части границы	Координаты, м		Метод определения координат характерной точки	Средняя квадратическая погрешность положения характерной точки (Mt), м	Описание обозначения точки на местности (при наличии)
	X	Y			
1	2	3	4	5	6
Часть №					
-	-	-	-	-	-



Масштаб 1:5000

Используемые условные знаки и обозначения:

- границы территориальной зоны
- характеристика точки границ территориальной зоны

Заместитель руководителя БУВЗ «Борзинско-привольный центр»
 Подпись:  А.В. Романов Дата « 24 » января 2020 г.
 Место для печати:  Место для печати:  Место для печати: 

ОПИСАНИЕ МЕСТОПОЛОЖЕНИЯ ГРАНИЦ

Зона рекреационного назначения - объектов отдыха - Р1

 (наименование объекта, местоположение границ которого описано
 (далее - объект)

Раздел 1

Сведения об объекте		
№ п/п	Характеристики объекта	Описание характеристик
1	2	3
1	Местоположение объекта	Воронежская область, Ольховатский муниципальный район, Ольховатское городское поселение, поселок Большие Базы
2	Площадь объекта \pm величина погрешности определения площади ($P \pm \Delta P$)	441176 \pm 2325 м ²
3	Иные характеристики объекта	-

Раздел 2

Сведения о местоположении границ объекта					
1. Система координат: МСК - 36, зона 1					
2. Сведения о характерных точках границ объекта					
Обозначение характерных точек границ	Координаты, м		Метод определения координат характерной точки	Средняя квадратическая погрешность положения характерной точки (Mt), м	Описание обозначения точки на местности (при наличии)
	X	Y			
1	2	3	4	5	6
1	358163.55	1304760.23	Картометрический	1.00	-
2	358274.52	1304698.12	Картометрический	1.00	-
3	358311.36	1304695.05	Картометрический	1.00	-
4	358351.28	1304727.29	Картометрический	1.00	-
5	358375.84	1304797.91	Картометрический	1.00	-
6	358378.91	1304883.87	Картометрический	1.00	-
7	358429.57	1304951.42	Картометрический	1.00	-
8	358472.55	1304999.01	Картометрический	1.00	-
9	358474.09	1305037.39	Картометрический	1.00	-
10	358484.84	1305063.49	Картометрический	1.00	-
11	358520.14	1305155.60	Картометрический	1.00	-
12	358555.45	1305272.27	Картометрический	1.00	-
13	358596.14	1305300.87	Картометрический	1.00	-
14	358618.88	1305325.89	Картометрический	1.00	-
15	358658.91	1305327.26	Картометрический	1.00	-
16	358679.83	1305346.36	Картометрический	1.00	-
17	358716.68	1305374.56	Картометрический	1.00	-
18	358750.79	1305394.58	Картометрический	1.00	-
19	358783.54	1305419.59	Картометрический	1.00	-
20	358823.11	1305443.70	Картометрический	1.00	-
21	358838.58	1305474.18	Картометрический	1.00	-
22	358817.20	1305524.67	Картометрический	1.00	-
23	358758.12	1305554.12	Картометрический	1.00	-
24	358662.06	1305608.54	Картометрический	1.00	-
25	358624.02	1305624.20	Картометрический	1.00	-
26	358608.77	1305633.70	Картометрический	1.00	-
27	358596.51	1305644.31	Картометрический	1.00	-
28	358586.86	1305654.85	Картометрический	1.00	-
29	358580.45	1305673.36	Картометрический	1.00	-
30	358580.93	1305698.03	Картометрический	1.00	-
31	358585.91	1305719.15	Картометрический	1.00	-
32	358594.09	1305740.00	Картометрический	1.00	-
33	358606.66	1305754.62	Картометрический	1.00	-
34	358619.01	1305763.82	Картометрический	1.00	-
35	358642.50	1305779.55	Картометрический	1.00	-
36	358658.61	1305795.80	Картометрический	1.00	-
37	358666.17	1305807.34	Картометрический	1.00	-

1	2	3	4	5	6
38	358658.56	1305806.43	Картометрический	1.00	-
39	358642.05	1305809.37	Картометрический	1.00	-
40	358628.84	1305811.45	Картометрический	1.00	-
41	358598.82	1305817.39	Картометрический	1.00	-
42	358595.91	1305812.89	Картометрический	1.00	-
43	358596.20	1305787.46	Картометрический	1.00	-
44	358593.60	1305774.68	Картометрический	1.00	-
45	358589.83	1305761.54	Картометрический	1.00	-
46	358588.62	1305754.41	Картометрический	1.00	-
47	358564.65	1305708.09	Картометрический	1.00	-
48	358572.30	1305702.69	Картометрический	1.00	-
49	358571.19	1305680.32	Картометрический	1.00	-
50	358573.07	1305654.43	Картометрический	1.00	-
51	358585.10	1305647.51	Картометрический	1.00	-
52	358599.07	1305631.05	Картометрический	1.00	-
53	358623.84	1305609.57	Картометрический	1.00	-
54	358635.22	1305603.95	Картометрический	1.00	-
55	358683.35	1305580.37	Картометрический	1.00	-
56	358717.05	1305565.89	Картометрический	1.00	-
57	358761.49	1305542.00	Картометрический	1.00	-
58	358745.47	1305494.74	Картометрический	1.00	-
59	358727.28	1305488.35	Картометрический	1.00	-
60	358716.57	1305462.54	Картометрический	1.00	-
61	358697.90	1305426.29	Картометрический	1.00	-
62	358660.50	1305419.92	Картометрический	1.00	-
63	358632.22	1305373.24	Картометрический	1.00	-
64	358590.21	1305355.66	Картометрический	1.00	-
65	358573.46	1305325.19	Картометрический	1.00	-
66	358547.05	1305333.44	Картометрический	1.00	-
67	358532.57	1305296.70	Картометрический	1.00	-
68	358379.58	1304946.99	Картометрический	1.00	-
69	358343.15	1304929.28	Картометрический	1.00	-
70	358283.17	1304931.62	Картометрический	1.00	-
71	358255.87	1304952.39	Картометрический	1.00	-
72	358216.45	1305000.64	Картометрический	1.00	-
73	358198.72	1304950.84	Картометрический	1.00	-
74	358181.57	1304875.35	Картометрический	1.00	-
75	358171.22	1304809.22	Картометрический	1.00	-
76	358171.41	1304809.21	Картометрический	1.00	-
77	358171.41	1304808.21	Картометрический	1.00	-
78	358171.07	1304808.20	Картометрический	1.00	-
1	358163.55	1304760.23	Картометрический	1.00	-
79	358606.92	1305656.86	Картометрический	1.00	-
80	358604.30	1305673.19	Картометрический	1.00	-
81	358626.34	1305709.80	Картометрический	1.00	-
82	358673.23	1305738.12	Картометрический	1.00	-
83	358688.16	1305768.34	Картометрический	1.00	-
84	358691.34	1305781.68	Картометрический	1.00	-

1	2	3	4	5	6
85	358664.39	1305764.00	Картометрический	1.00	-
86	358639.17	1305748.34	Картометрический	1.00	-
87	358617.98	1305733.09	Картометрический	1.00	-
88	358605.07	1305718.23	Картометрический	1.00	-
89	358599.64	1305703.37	Картометрический	1.00	-
90	358595.38	1305686.69	Картометрический	1.00	-
91	358597.70	1305672.74	Картометрический	1.00	-
92	358602.23	1305663.56	Картометрический	1.00	-
79	358606.92	1305656.86	Картометрический	1.00	-
93	358707.25	1305834.32	Картометрический	1.00	-
94	358753.10	1305898.20	Картометрический	1.00	-
95	358764.69	1305911.21	Картометрический	1.00	-
96	358781.12	1305920.63	Картометрический	1.00	-
97	358792.66	1305933.31	Картометрический	1.00	-
98	358778.00	1305930.88	Картометрический	1.00	-
99	358770.83	1305932.89	Картометрический	1.00	-
100	358764.70	1305931.17	Картометрический	1.00	-
101	358755.42	1305922.94	Картометрический	1.00	-
102	358745.86	1305912.99	Картометрический	1.00	-
103	358731.96	1305888.69	Картометрический	1.00	-
104	358723.47	1305874.76	Картометрический	1.00	-
105	358717.58	1305871.52	Картометрический	1.00	-
106	358709.45	1305862.02	Картометрический	1.00	-
107	358702.88	1305853.53	Картометрический	1.00	-
108	358701.69	1305844.32	Картометрический	1.00	-
109	358703.63	1305835.28	Картометрический	1.00	-
93	358707.25	1305834.32	Картометрический	1.00	-
110	358677.79	1305832.98	Картометрический	1.00	-
111	358687.94	1305847.90	Картометрический	1.00	-
112	358698.26	1305869.48	Картометрический	1.00	-
113	358706.61	1305880.99	Картометрический	1.00	-
114	358715.16	1305898.97	Картометрический	1.00	-
115	358733.22	1305927.29	Картометрический	1.00	-
116	358746.42	1305941.06	Картометрический	1.00	-
117	358759.42	1305948.69	Картометрический	1.00	-
118	358771.52	1305950.48	Картометрический	1.00	-
119	358785.06	1305951.53	Картометрический	1.00	-
120	358809.36	1305951.61	Картометрический	1.00	-
121	358815.45	1305958.28	Картометрический	1.00	-
122	358917.12	1305982.05	Картометрический	1.00	-
123	358949.16	1306067.45	Картометрический	1.00	-
124	358961.47	1306099.06	Картометрический	1.00	-
125	358971.93	1306118.61	Картометрический	1.00	-
126	358979.52	1306129.68	Картометрический	1.00	-
127	358990.04	1306145.08	Картометрический	1.00	-
128	359003.80	1306164.40	Картометрический	1.00	-
129	358990.68	1306166.45	Картометрический	1.00	-

1	2	3	4	5	6
130	358973.06	1306140.50	Картометрический	1.00	-
131	358969.00	1306141.23	Картометрический	1.00	-
132	358960.50	1306126.75	Картометрический	1.00	-
133	358948.81	1306113.17	Картометрический	1.00	-
134	358944.02	1306097.09	Картометрический	1.00	-
135	358940.50	1306075.10	Картометрический	1.00	-
136	358933.37	1306063.85	Картометрический	1.00	-
137	358930.29	1306050.22	Картометрический	1.00	-
138	358926.99	1306037.47	Картометрический	1.00	-
139	358927.35	1306023.86	Картометрический	1.00	-
140	358920.76	1306004.02	Картометрический	1.00	-
141	358908.29	1305991.50	Картометрический	1.00	-
142	358900.81	1305991.06	Картометрический	1.00	-
143	358890.70	1305984.90	Картометрический	1.00	-
144	358876.63	1305984.68	Картометрический	1.00	-
145	358865.21	1305973.25	Картометрический	1.00	-
146	358844.32	1305969.73	Картометрический	1.00	-
147	358821.84	1305970.29	Картометрический	1.00	-
148	358802.16	1305972.93	Картометрический	1.00	-
149	358796.44	1305968.02	Картометрический	1.00	-
150	358764.95	1305983.56	Картометрический	1.00	-
151	358754.85	1305962.88	Картометрический	1.00	-
152	358736.96	1305946.76	Картометрический	1.00	-
153	358717.68	1305924.83	Картометрический	1.00	-
154	358691.96	1305930.14	Картометрический	1.00	-
155	358689.55	1305921.06	Картометрический	1.00	-
156	358678.65	1305884.35	Картометрический	1.00	-
157	358675.12	1305853.30	Картометрический	1.00	-
158	358671.53	1305846.59	Картометрический	1.00	-
159	358676.40	1305840.75	Картометрический	1.00	-
110	358677.79	1305832.98	Картометрический	1.00	-
160	359009.94	1306175.27	Картометрический	1.00	-
161	359021.28	1306192.07	Картометрический	1.00	-
162	359036.54	1306208.96	Картометрический	1.00	-
163	359051.68	1306225.16	Картометрический	1.00	-
164	359086.48	1306272.24	Картометрический	1.00	-
165	359123.33	1306292.71	Картометрический	1.00	-
166	359153.35	1306287.25	Картометрический	1.00	-
167	359186.10	1306260.64	Картометрический	1.00	-
168	359254.67	1306224.03	Картометрический	1.00	-
169	359289.24	1306220.84	Картометрический	1.00	-
170	359327.90	1306223.57	Картометрический	1.00	-
171	359374.75	1306251.32	Картометрический	1.00	-
172	359406.14	1306327.74	Картометрический	1.00	-
173	359396.93	1306447.14	Картометрический	1.00	-
174	359363.49	1306550.85	Картометрический	1.00	-
175	359347.12	1306594.51	Картометрический	1.00	-
176	359299.36	1306609.53	Картометрический	1.00	-

1	2	3	4	5	6
177	359246.14	1306575.41	Картометрический	1.00	-
178	359216.80	1306576.09	Картометрический	1.00	-
179	359169.72	1306597.24	Картометрический	1.00	-
180	359072.84	1306659.33	Картометрический	1.00	-
181	359005.97	1306682.53	Картометрический	1.00	-
182	358937.74	1306737.80	Картометрический	1.00	-
183	358917.95	1306776.69	Картометрический	1.00	-
184	358881.11	1306832.64	Картометрический	1.00	-
185	358837.44	1306880.40	Картометрический	1.00	-
186	358790.36	1306949.99	Картометрический	1.00	-
187	358774.68	1307027.78	Картометрический	1.00	-
188	358765.80	1307147.18	Картометрический	1.00	-
189	358769.89	1307245.43	Картометрический	1.00	-
190	358791.73	1307334.13	Картометрический	1.00	-
191	358814.93	1307401.68	Картометрический	1.00	-
192	358831.30	1307427.60	Картометрический	1.00	-
193	358860.64	1307461.72	Картометрический	1.00	-
194	358891.34	1307482.19	Картометрический	1.00	-
195	358911.73	1307491.23	Картометрический	1.00	-
196	358996.16	1307492.76	Картометрический	1.00	-
197	359057.56	1307525.50	Картометрический	1.00	-
198	359089.81	1307598.69	Картометрический	1.00	-
199	359063.71	1307696.94	Картометрический	1.00	-
200	359023.80	1307815.15	Картометрический	1.00	-
201	359020.12	1307827.98	Картометрический	1.00	-
202	358993.76	1307819.08	Картометрический	1.00	-
203	358973.27	1307811.74	Картометрический	1.00	-
204	358950.50	1307803.08	Картометрический	1.00	-
205	358923.63	1307793.66	Картометрический	1.00	-
206	358960.06	1307754.39	Картометрический	1.00	-
207	358966.09	1307674.48	Картометрический	1.00	-
208	358971.02	1307569.58	Картометрический	1.00	-
209	358954.09	1307543.58	Картометрический	1.00	-
210	358901.50	1307502.56	Картометрический	1.00	-
211	358857.04	1307469.95	Картометрический	1.00	-
212	358835.38	1307445.00	Картометрический	1.00	-
213	358810.13	1307410.29	Картометрический	1.00	-
214	358794.35	1307371.98	Картометрический	1.00	-
215	358777.38	1307326.57	Картометрический	1.00	-
216	358770.17	1307294.30	Картометрический	1.00	-
217	358761.92	1307266.54	Картометрический	1.00	-
218	358756.66	1307244.70	Картометрический	1.00	-
219	358756.21	1307227.29	Картометрический	1.00	-
220	358757.11	1307193.53	Картометрический	1.00	-
221	358754.86	1307173.65	Картометрический	1.00	-
222	358750.81	1307166.90	Картометрический	1.00	-
223	358747.52	1307158.58	Картометрический	1.00	-
224	358747.34	1307144.85	Картометрический	1.00	-
225	358748.94	1307125.21	Картометрический	1.00	-

1	2	3	4	5	6
226	358752.89	1307106.04	Картометрический	1.00	-
227	358756.31	1307084.87	Картометрический	1.00	-
228	358754.65	1307064.49	Картометрический	1.00	-
229	358758.09	1307034.20	Картометрический	1.00	-
230	358758.88	1307010.88	Картометрический	1.00	-
231	358761.53	1306998.48	Картометрический	1.00	-
232	358769.66	1306980.81	Картометрический	1.00	-
233	358759.55	1306975.37	Картометрический	1.00	-
234	358763.78	1306957.60	Картометрический	1.00	-
235	358769.92	1306950.27	Картометрический	1.00	-
236	358778.74	1306932.32	Картометрический	1.00	-
237	358796.27	1306915.16	Картометрический	1.00	-
238	358814.28	1306885.19	Картометрический	1.00	-
239	358832.69	1306861.41	Картометрический	1.00	-
240	358849.24	1306838.80	Картометрический	1.00	-
241	358871.19	1306812.92	Картометрический	1.00	-
242	358887.36	1306788.47	Картометрический	1.00	-
243	358898.72	1306770.98	Картометрический	1.00	-
244	358904.74	1306757.00	Картометрический	1.00	-
245	358897.76	1306745.91	Картометрический	1.00	-
246	358901.96	1306728.90	Картометрический	1.00	-
247	358908.02	1306693.00	Картометрический	1.00	-
248	358936.74	1306688.45	Картометрический	1.00	-
249	358979.14	1306674.71	Картометрический	1.00	-
250	359008.29	1306662.13	Картометрический	1.00	-
251	359027.15	1306638.12	Картометрический	1.00	-
252	359043.16	1306612.40	Картометрический	1.00	-
253	359095.95	1306586.04	Картометрический	1.00	-
254	359193.74	1306540.64	Картометрический	1.00	-
255	359254.32	1306528.64	Картометрический	1.00	-
256	359321.20	1306481.19	Картометрический	1.00	-
257	359321.20	1306391.44	Картометрический	1.00	-
258	359296.62	1306312.56	Картометрический	1.00	-
259	359225.74	1306298.84	Картометрический	1.00	-
260	359160.01	1306318.85	Картометрический	1.00	-
261	359095.32	1306334.26	Картометрический	1.00	-
262	359054.79	1306270.13	Картометрический	1.00	-
263	359039.01	1306246.94	Картометрический	1.00	-
264	359031.33	1306221.66	Картометрический	1.00	-
265	359020.79	1306204.81	Картометрический	1.00	-
266	359007.39	1306191.49	Картометрический	1.00	-
267	358999.63	1306176.95	Картометрический	1.00	-
160	359009.94	1306175.27	Картометрический	1.00	-
268	359011.33	1307858.75	Картометрический	1.00	-
269	358986.95	1307944.10	Картометрический	1.00	-
270	358949.21	1308046.74	Картометрический	1.00	-
271	358858.96	1308124.32	Картометрический	1.00	-
272	358790.73	1308166.22	Картометрический	1.00	-

1	2	3	4	5	6
273	358753.30	1308206.28	Картометрический	1.00	-
274	358693.49	1308279.78	Картометрический	1.00	-
275	358664.21	1308324.29	Картометрический	1.00	-
276	358640.61	1308370.56	Картометрический	1.00	-
277	358629.91	1308366.04	Картометрический	1.00	-
278	358631.85	1308359.65	Картометрический	1.00	-
279	358630.22	1308349.97	Картометрический	1.00	-
280	358622.39	1308343.61	Картометрический	1.00	-
281	358641.39	1308328.30	Картометрический	1.00	-
282	358683.77	1308272.48	Картометрический	1.00	-
283	358722.99	1308228.22	Картометрический	1.00	-
284	358778.98	1308158.17	Картометрический	1.00	-
285	358828.88	1308107.40	Картометрический	1.00	-
286	358849.20	1308086.45	Картометрический	1.00	-
287	358828.10	1308056.91	Картометрический	1.00	-
288	358794.74	1308023.61	Картометрический	1.00	-
289	358819.94	1307979.55	Картометрический	1.00	-
290	358852.13	1307910.71	Картометрический	1.00	-
291	358857.35	1307901.71	Картометрический	1.00	-
292	358863.61	1307888.55	Картометрический	1.00	-
293	358876.43	1307847.40	Картометрический	1.00	-
294	358883.41	1307815.03	Картометрический	1.00	-
295	358917.33	1307826.47	Картометрический	1.00	-
296	358973.08	1307846.06	Картометрический	1.00	-
268	359011.33	1307858.75	Картометрический	1.00	-
297	358604.47	1308390.80	Картометрический	1.00	-
298	358520.11	1308569.91	Картометрический	1.00	-
299	358520.11	1308589.91	Картометрический	1.00	-
300	358522.23	1308627.08	Картометрический	1.00	-
301	358524.75	1308676.98	Картометрический	1.00	-
302	358533.66	1308694.34	Картометрический	1.00	-
303	358532.73	1308710.00	Картометрический	1.00	-
304	358514.52	1308714.67	Картометрический	1.00	-
305	358507.25	1308753.32	Картометрический	1.00	-
306	358459.78	1308772.26	Картометрический	1.00	-
307	358419.49	1308779.55	Картометрический	1.00	-
308	358281.28	1308790.01	Картометрический	1.00	-
309	358209.97	1308804.18	Картометрический	1.00	-
310	358119.59	1308661.50	Картометрический	1.00	-
311	358169.42	1308620.39	Картометрический	1.00	-
312	358220.89	1308564.74	Картометрический	1.00	-
313	358173.22	1308494.04	Картометрический	1.00	-
314	358226.57	1308440.61	Картометрический	1.00	-
315	358286.29	1308380.76	Картометрический	1.00	-
316	358383.06	1308286.01	Картометрический	1.00	-
317	358464.64	1308268.31	Картометрический	1.00	-
318	358486.52	1308287.35	Картометрический	1.00	-
319	358548.38	1308336.23	Картометрический	1.00	-

1	2	3	4	5	6
320	358575.23	1308358.58	Картометрический	1.00	-
321	358583.97	1308369.58	Картометрический	1.00	-
322	358588.21	1308379.68	Картометрический	1.00	-
323	358593.19	1308384.36	Картометрический	1.00	-
324	358598.58	1308388.53	Картометрический	1.00	-
297	358604.47	1308390.80	Картометрический	1.00	-
325	358335.44	1307307.52	Картометрический	1.00	-
326	358351.16	1307320.17	Картометрический	1.00	-
327	358377.78	1307355.55	Картометрический	1.00	-
328	358367.92	1307362.06	Картометрический	1.00	-
329	358272.00	1307425.18	Картометрический	1.00	-
330	358230.46	1307460.38	Картометрический	1.00	-
331	358203.70	1307490.36	Картометрический	1.00	-
332	358192.97	1307503.86	Картометрический	1.00	-
333	358190.75	1307506.70	Картометрический	1.00	-
334	358189.36	1307507.26	Картометрический	1.00	-
335	358183.24	1307507.41	Картометрический	1.00	-
336	358150.43	1307499.56	Картометрический	1.00	-
337	358120.58	1307494.10	Картометрический	1.00	-
338	358086.62	1307491.57	Картометрический	1.00	-
339	358057.66	1307495.90	Картометрический	1.00	-
340	358068.55	1307460.27	Картометрический	1.00	-
341	358079.07	1307438.80	Картометрический	1.00	-
342	358100.18	1307361.00	Картометрический	1.00	-
343	358113.13	1307364.65	Картометрический	1.00	-
344	358125.57	1307321.86	Картометрический	1.00	-
345	358148.87	1307327.25	Картометрический	1.00	-
346	358130.78	1307427.35	Картометрический	1.00	-
347	358177.11	1307450.27	Картометрический	1.00	-
348	358323.35	1307317.56	Картометрический	1.00	-
325	358335.44	1307307.52	Картометрический	1.00	-
3. Сведения о характерных точках части (частей) границы объекта					
Обозначение характерных точек части границы	Координаты, м		Метод определения координат характерной точки	Средняя квадратическая погрешность положения характерной точки (Mt), м	Описание обозначения точки на местности (при наличии)
	X	Y			
1	2	3	4	5	6
Часть №					
-	-	-	-	-	-



Инженер-проектировщик
Иванов И.И. (подпись)
Иванов И.И. (подпись)
Иванов И.И. (подпись)

Лист 1 из 1

Иванов И.И.
Иванов И.И.
Иванов И.И.

ОПИСАНИЕ МЕСТОПОЛОЖЕНИЯ ГРАНИЦ

Зона ритуальных объектов - СН1

(наименование объекта, местоположение границ которого описано
(далее - объект)

Раздел 1

Сведения об объекте		
№ п/п	Характеристики объекта	Описание характеристик
1	2	3
1	Местоположение объекта	Воронежская область, Ольховатский муниципальный район, Ольховатское городское поселение, поселок Большие Базы
2	Площадь объекта \pm величина погрешности определения площади ($P \pm \Delta P$)	7650 \pm 306 м ²
3	Иные характеристики объекта	-

Раздел 2

Сведения о местоположении границ объекта					
1. Система координат: МСК - 36, зона 1					
2. Сведения о характерных точках границ объекта					
Обозначение характерных точек границ	Координаты, м		Метод определения координат характерной точки	Средняя квадратическая погрешность положения характерной точки (Mt), м	Описание обозначения точки на местности (при наличии)
	X	Y			
1	2	3	4	5	6
1	358264.23	1307697.58	Картометрический	1.00	-
2	358242.85	1307758.96	Картометрический	1.00	-
3	358235.28	1307798.67	Картометрический	1.00	-
4	358221.87	1307854.73	Картометрический	1.00	-
5	358217.18	1307854.88	Картометрический	1.00	-
6	358158.44	1307814.48	Картометрический	1.00	-
7	358217.05	1307725.23	Картометрический	1.00	-
8	358224.25	1307707.47	Картометрический	1.00	-
9	358233.75	1307690.06	Картометрический	1.00	-
10	358239.73	1307683.33	Картометрический	1.00	-
1	358264.23	1307697.58	Картометрический	1.00	-
3. Сведения о характерных точках части (частей) границы объекта					
Обозначение характерных точек части границы	Координаты, м		Метод определения координат характерной точки	Средняя квадратическая погрешность положения характерной точки (Mt), м	Описание обозначения точки на местности (при наличии)
	X	Y			
1	2	3	4	5	6
Часть №					
-	-	-	-	-	-

Раздел 4

План границ объекта

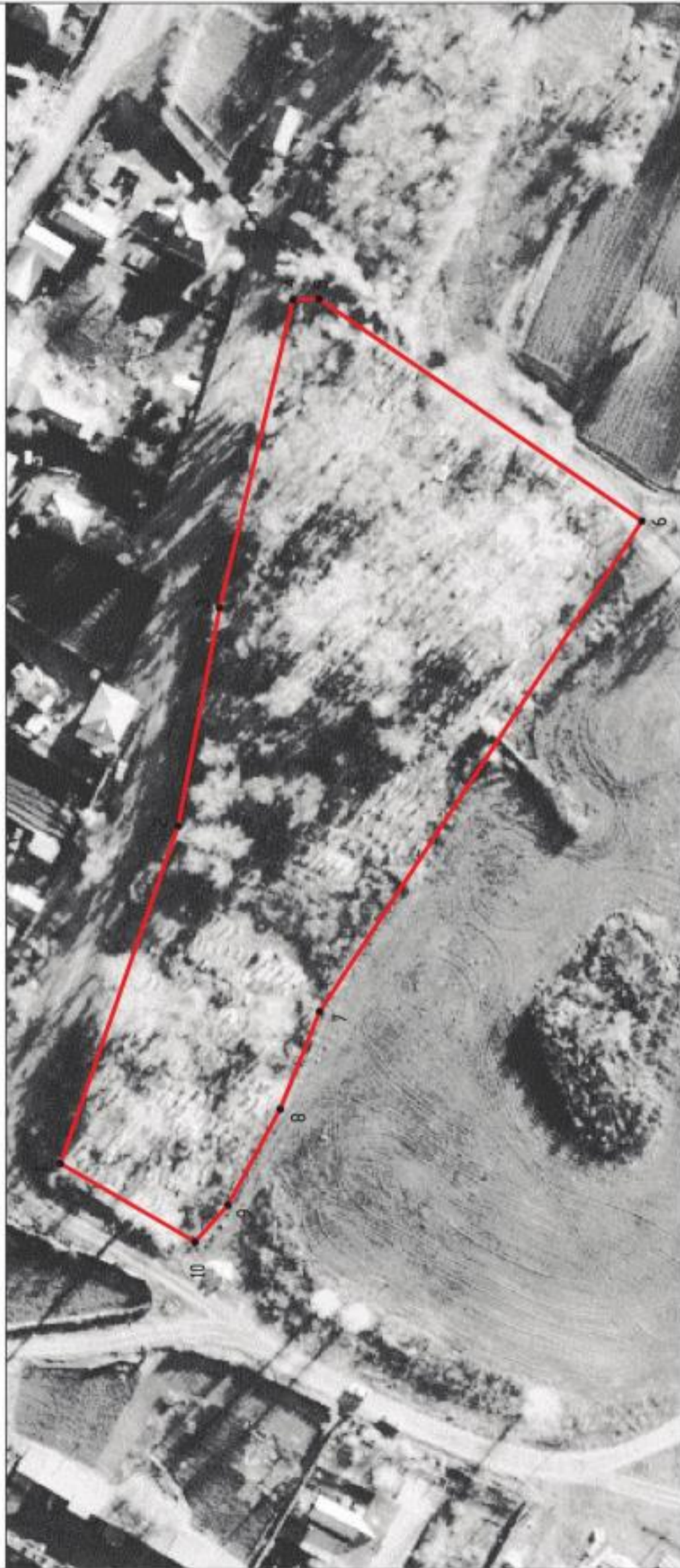

Используемые условные знаки и обозначения:

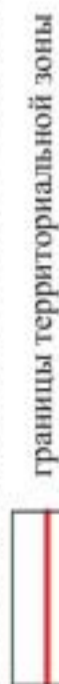

границы территориальной зоны



характерная точка границ территориальной зоны

Масштаб 1:1000

Заместитель руководителя БУВО «Нормативно-проектный центр»

Подпись А. В. Ромашов Дата « 24 » января 2020 г.

Место для оттиска печати (для наличия) лица, составившего описание местоположения границ объекта



Приложение №4
к правилам землепользования и застройки
Ольховатского городского поселения
Ольховатского муниципального района
Воронежской области

СВЕДЕНИЯ О ГРАНИЦАХ ТЕРРИТОРИАЛЬНЫХ ЗОН,
СОДЕРЖАЩИЕ ГРАФИЧЕСКОЕ ОПИСАНИЕ МЕСТОПОЛОЖЕНИЯ
ГРАНИЦ ТЕРРИТОРИАЛЬНЫХ ЗОН, ПЕРЕЧЕНЬ КООРДИНАТ
ХАРАКТЕРНЫХ ТОЧЕК ГРАНИЦ ТЕРРИТОРИАЛЬНЫХ ЗОН
ПОСЕЛКА МАЛЫЕ БАЗЫ

ОПИСАНИЕ МЕСТОПОЛОЖЕНИЯ ГРАНИЦ

Зона застройки индивидуальными жилыми домами - Ж1

 (наименование объекта, местоположение границ которого описано
 (далее - объект))

Раздел 1

Сведения об объекте		
№ п/п	Характеристики объекта	Описание характеристик
1	2	3
1	Местоположение объекта	Воронежская область, Ольховатский муниципальный район, Ольховатское городское поселение, поселок Малые Базы
2	Площадь объекта \pm величина погрешности определения площади ($P \pm \Delta P$)	2817514 \pm 5875 м ²
3	Иные характеристики объекта	-

Раздел 2

Сведения о местоположении границ объекта					
1. Система координат: МСК - 36, зона 1					
2. Сведения о характерных точках границ объекта					
Обозначение характерных точек границ	Координаты, м		Метод определения координат характерной точки	Средняя квадратическая погрешность положения характерной точки (Mt), м	Описание обозначения точки на местности (при наличии)
	X	Y			
1	2	3	4	5	6
1	358286.29	1308380.76	Картометрический	1.00	-
2	358226.57	1308440.61	Спутниковых геодезических измерений (определений)	0.10	-
3	358173.22	1308494.04	Спутниковых геодезических измерений (определений)	0.10	-
4	358220.89	1308564.74	Спутниковых геодезических измерений (определений)	0.10	-
5	358169.41	1308620.40	Спутниковых геодезических измерений (определений)	0.10	-
6	358119.59	1308661.50	Картометрический	1.00	-
7	358065.95	1308727.63	Спутниковых геодезических измерений (определений)	0.10	-
8	358046.59	1308770.45	Спутниковых геодезических измерений (определений)	0.10	-
9	358012.98	1308811.11	Спутниковых геодезических измерений (определений)	0.10	-
10	357828.41	1308959.82	Спутниковых геодезических измерений (определений)	0.10	-
11	357789.46	1309119.08	Спутниковых геодезических измерений (определений)	0.10	-
12	357801.06	1309166.32	Спутниковых геодезических измерений (определений)	0.10	-
13	357758.69	1309207.23	Спутниковых геодезических измерений (определений)	0.10	-

1	2	3	4	5	6
14	357747.28	1309214.28	Спутниковых геодезических измерений (определений)	0.10	-
15	357639.49	1309266.46	Спутниковых геодезических измерений (определений)	0.10	-
16	357637.73	1309277.52	Спутниковых геодезических измерений (определений)	0.10	-
17	357706.70	1309365.64	Спутниковых геодезических измерений (определений)	0.10	-
18	357692.54	1309376.75	Спутниковых геодезических измерений (определений)	0.10	-
19	357664.75	1309406.46	Спутниковых геодезических измерений (определений)	0.10	-
20	357647.97	1309710.10	Спутниковых геодезических измерений (определений)	0.10	-
21	357652.18	1309745.63	Спутниковых геодезических измерений (определений)	0.10	-
22	357648.18	1309757.00	Спутниковых геодезических измерений (определений)	0.10	-
23	357642.10	1309835.13	Спутниковых геодезических измерений (определений)	0.10	-
24	357642.42	1309841.87	Спутниковых геодезических измерений (определений)	0.10	-
25	357654.99	1309849.38	Спутниковых геодезических измерений (определений)	0.10	-
26	357647.48	1309861.63	Спутниковых геодезических измерений (определений)	0.10	-
27	357643.23	1309859.07	Спутниковых геодезических измерений (определений)	0.10	-
28	357643.38	1309862.35	Спутниковых геодезических измерений (определений)	0.10	-
29	357643.65	1310035.27	Картометрический	1.00	-
30	357654.90	1310039.98	Картометрический	1.00	-
31	357649.42	1310057.86	Картометрический	1.00	-
32	357646.53	1310073.57	Картометрический	1.00	-
33	357643.71	1310072.44	Картометрический	1.00	-

1	2	3	4	5	6
34	357644.04	1310282.19	Спутниковых геодезических измерений (определений)	0.10	-
35	357613.21	1310380.31	Спутниковых геодезических измерений (определений)	0.10	-
36	357609.37	1310436.27	Спутниковых геодезических измерений (определений)	0.10	-
37	357621.02	1310469.25	Спутниковых геодезических измерений (определений)	0.10	-
38	357639.65	1310498.06	Спутниковых геодезических измерений (определений)	0.10	-
39	357647.39	1310528.57	Спутниковых геодезических измерений (определений)	0.10	-
40	357564.26	1310632.31	Спутниковых геодезических измерений (определений)	0.10	-
41	357479.71	1310626.90	Спутниковых геодезических измерений (определений)	0.10	-
42	357427.45	1310647.57	Спутниковых геодезических измерений (определений)	0.10	-
43	357395.65	1310693.53	Спутниковых геодезических измерений (определений)	0.10	-
44	357377.58	1310767.37	Спутниковых геодезических измерений (определений)	0.10	-
45	357372.26	1310776.87	Картометрический	1.00	-
46	357365.34	1310789.24	Картометрический	1.00	-
47	357330.00	1310852.41	Спутниковых геодезических измерений (определений)	0.10	-
48	357321.38	1310871.72	Спутниковых геодезических измерений (определений)	0.10	-
49	357299.44	1310878.72	Спутниковых геодезических измерений (определений)	0.10	-
50	357102.36	1310816.73	Спутниковых геодезических измерений (определений)	0.10	-
51	357122.67	1310750.01	Спутниковых геодезических измерений (определений)	0.10	-

1	2	3	4	5	6
52	357216.82	1310771.10	Спутниковых геодезических измерений (определений)	0.10	-
53	357218.75	1310750.60	Спутниковых геодезических измерений (определений)	0.10	-
54	357223.45	1310724.26	Спутниковых геодезических измерений (определений)	0.10	-
55	357223.70	1310705.44	Спутниковых геодезических измерений (определений)	0.10	-
56	357255.87	1310716.10	Спутниковых геодезических измерений (определений)	0.10	-
57	357258.55	1310692.23	Спутниковых геодезических измерений (определений)	0.10	-
58	357266.78	1310694.47	Спутниковых геодезических измерений (определений)	0.10	-
59	357268.41	1310670.88	Спутниковых геодезических измерений (определений)	0.10	-
60	357251.75	1310665.82	Спутниковых геодезических измерений (определений)	0.10	-
61	357257.24	1310644.00	Спутниковых геодезических измерений (определений)	0.10	-
62	357231.34	1310568.21	Спутниковых геодезических измерений (определений)	0.10	-
63	357235.99	1310560.09	Спутниковых геодезических измерений (определений)	0.10	-
64	357331.06	1310564.91	Спутниковых геодезических измерений (определений)	0.10	-
65	357343.06	1310565.52	Спутниковых геодезических измерений (определений)	0.10	-
66	357325.76	1310485.82	Спутниковых геодезических измерений (определений)	0.10	-
67	357263.16	1310354.81	Спутниковых геодезических измерений (определений)	0.10	-
68	357087.96	1310363.10	Спутниковых геодезических измерений (определений)	0.10	-

1	2	3	4	5	6
69	357099.03	1310403.16	Спутниковых геодезических измерений (определений)	0.10	-
70	357076.36	1310479.43	Спутниковых геодезических измерений (определений)	0.10	-
71	356989.40	1310493.53	Спутниковых геодезических измерений (определений)	0.10	-
72	356958.27	1310633.55	Спутниковых геодезических измерений (определений)	0.10	-
73	356852.57	1310612.72	Спутниковых геодезических измерений (определений)	0.10	-
74	356817.69	1310715.79	Спутниковых геодезических измерений (определений)	0.10	-
75	356760.98	1310703.43	Спутниковых геодезических измерений (определений)	0.10	-
76	356723.66	1310793.62	Картометрический	1.00	-
77	356657.57	1310776.38	Картометрический	1.00	-
78	356583.25	1310754.74	Картометрический	1.00	-
79	356501.40	1310730.76	Картометрический	1.00	-
80	356411.40	1310702.65	Картометрический	1.00	-
81	356312.18	1310670.48	Картометрический	1.00	-
82	356341.03	1310577.04	Картометрический	1.00	-
83	356419.15	1310322.91	Картометрический	1.00	-
84	356421.05	1310319.91	Картометрический	1.00	-
85	356423.07	1310317.96	Картометрический	1.00	-
86	356424.69	1310316.19	Картометрический	1.00	-
87	356434.59	1310278.76	Картометрический	1.00	-
88	356434.32	1310275.04	Картометрический	1.00	-
89	356435.00	1310271.55	Картометрический	1.00	-
90	356438.01	1310261.63	Картометрический	1.00	-
91	356480.68	1310128.31	Картометрический	1.00	-
92	356501.20	1310073.77	Картометрический	1.00	-
93	356529.00	1310026.60	Картометрический	1.00	-
94	356718.40	1309774.71	Картометрический	1.00	-
95	356737.67	1309742.60	Картометрический	1.00	-
96	356753.43	1309701.91	Картометрический	1.00	-
97	356874.32	1309293.04	Картометрический	1.00	-
98	356942.82	1309061.38	Картометрический	1.00	-
99	356949.06	1309041.16	Картометрический	1.00	-
100	357058.53	1309074.86	Картометрический	1.00	-
101	357100.79	1308950.14	Картометрический	1.00	-
102	357088.16	1308945.48	Картометрический	1.00	-

1	2	3	4	5	6
103	357101.22	1308907.43	Картометрический	1.00	-
104	357112.09	1308875.62	Картометрический	1.00	-
105	357008.98	1308872.87	Картометрический	1.00	-
106	357012.64	1308859.19	Картометрический	1.00	-
107	357011.88	1308857.91	Картометрический	1.00	-
108	357009.41	1308852.03	Картометрический	1.00	-
109	357007.05	1308845.65	Картометрический	1.00	-
110	357013.12	1308824.22	Картометрический	1.00	-
111	357015.08	1308817.32	Картометрический	1.00	-
112	357051.63	1308693.38	Картометрический	1.00	-
113	357070.34	1308647.73	Картометрический	1.00	-
114	357089.86	1308615.59	Картометрический	1.00	-
115	357184.71	1308481.63	Картометрический	1.00	-
116	357221.56	1308499.90	Картометрический	1.00	-
117	357228.07	1308486.58	Картометрический	1.00	-
118	357281.17	1308510.84	Картометрический	1.00	-
119	357326.28	1308413.94	Картометрический	1.00	-
120	357255.49	1308381.67	Картометрический	1.00	-
121	357302.78	1308314.86	Картометрический	1.00	-
122	357308.60	1308306.73	Картометрический	1.00	-
123	357332.03	1308307.68	Картометрический	1.00	-
124	357462.87	1308280.13	Картометрический	1.00	-
125	357455.19	1308221.01	Картометрический	1.00	-
126	357424.10	1308122.98	Картометрический	1.00	-
127	357398.37	1308020.24	Картометрический	1.00	-
128	357401.52	1307946.82	Картометрический	1.00	-
129	357403.63	1307897.70	Картометрический	1.00	-
130	357409.59	1307860.03	Картометрический	1.00	-
131	357415.84	1307842.11	Картометрический	1.00	-
132	357427.36	1307823.21	Картометрический	1.00	-
133	357465.04	1307794.98	Картометрический	1.00	-
134	357484.09	1307791.49	Картометрический	1.00	-
135	357513.90	1307794.18	Картометрический	1.00	-
136	357524.03	1307796.75	Картометрический	1.00	-
137	357561.36	1307807.76	Картометрический	1.00	-
138	357557.59	1307823.39	Спутниковых геодезических измерений (определений)	0.10	-
139	357564.01	1307824.97	Спутниковых геодезических измерений (определений)	0.10	-
140	357556.62	1307846.99	Спутниковых геодезических измерений (определений)	0.10	-
141	357553.66	1307846.53	Картометрический	1.00	-

1	2	3	4	5	6
142	357554.60	1307867.86	Спутниковых геодезических измерений (определений)	0.10	-
143	357587.35	1307873.61	Спутниковых геодезических измерений (определений)	0.10	-
144	357583.07	1307890.07	Спутниковых геодезических измерений (определений)	0.10	-
145	357572.13	1307888.42	Спутниковых геодезических измерений (определений)	0.10	-
146	357568.64	1307898.72	Спутниковых геодезических измерений (определений)	0.10	-
147	357556.55	1307897.74	Спутниковых геодезических измерений (определений)	0.10	-
148	357550.98	1307912.53	Спутниковых геодезических измерений (определений)	0.10	-
149	357546.30	1307912.84	Спутниковых геодезических измерений (определений)	0.10	-
150	357544.35	1307921.95	Спутниковых геодезических измерений (определений)	0.10	-
151	357573.79	1307930.30	Спутниковых геодезических измерений (определений)	0.10	-
152	357595.37	1307978.53	Спутниковых геодезических измерений (определений)	0.10	-
153	357608.29	1307982.23	Картометрический	1.00	-
154	357618.02	1307984.99	Картометрический	1.00	-
155	357618.75	1307982.66	Картометрический	1.00	-
156	357647.77	1307984.10	Спутниковых геодезических измерений (определений)	0.10	-
157	357632.85	1308036.47	Картометрический	1.00	-
158	357645.54	1308038.79	Спутниковых геодезических измерений (определений)	0.10	-
159	357646.62	1308059.84	Спутниковых геодезических измерений (определений)	0.10	-
160	357685.45	1308122.71	Спутниковых геодезических измерений (определений)	0.10	-

1	2	3	4	5	6
161	357784.93	1308168.33	Спутниковых геодезических измерений (определений)	0.10	-
162	357842.83	1308174.87	Спутниковых геодезических измерений (определений)	0.10	-
163	357851.79	1308154.47	Картометрический	1.00	-
164	357855.85	1308145.22	Картометрический	1.00	-
165	357870.25	1308086.77	Картометрический	1.00	-
166	357879.87	1308090.59	Спутниковых геодезических измерений (определений)	0.10	-
167	357892.60	1308106.63	Картометрический	1.00	-
168	357910.25	1308110.92	Картометрический	1.00	-
169	357944.60	1308105.56	Картометрический	1.00	-
170	357969.18	1308108.60	Картометрический	1.00	-
171	357976.34	1308074.90	Картометрический	1.00	-
172	357991.49	1308077.11	Картометрический	1.00	-
173	358013.45	1308077.14	Спутниковых геодезических измерений (определений)	0.10	-
174	358115.96	1308115.31	Картометрический	1.00	-
175	358112.24	1308126.74	Картометрический	1.00	-
176	358137.60	1308136.74	Картометрический	1.00	-
177	358141.50	1308124.82	Картометрический	1.00	-
178	358236.53	1308160.21	Спутниковых геодезических измерений (определений)	0.10	-
179	358155.86	1308257.13	Спутниковых геодезических измерений (определений)	0.10	-
180	358194.53	1308280.59	Спутниковых геодезических измерений (определений)	0.10	-
181	358197.53	1308325.63	Спутниковых геодезических измерений (определений)	0.10	-
182	358250.39	1308371.00	Спутниковых геодезических измерений (определений)	0.10	-
183	358270.59	1308384.73	Спутниковых геодезических измерений (определений)	0.10	-
1	358286.29	1308380.76	Картометрический	1.00	-
184	357362.30	1309505.21	Картометрический	1.00	-
185	357350.66	1309565.10	Картометрический	1.00	-
186	357287.02	1309549.25	Картометрический	1.00	-
187	357259.73	1309541.66	Картометрический	1.00	-

1	2	3	4	5	6
188	357233.23	1309650.42	Картометрический	1.00	-
189	357156.18	1309626.51	Картометрический	1.00	-
190	357115.21	1309610.90	Картометрический	1.00	-
191	357092.64	1309592.84	Картометрический	1.00	-
192	357110.69	1309530.41	Картометрический	1.00	-
193	357146.58	1309436.08	Картометрический	1.00	-
194	357299.65	1309487.55	Картометрический	1.00	-
184	357362.30	1309505.21	Картометрический	1.00	-
195	356577.51	1309927.37	Картометрический	1.00	-
196	356512.75	1310013.06	Картометрический	1.00	-
197	356479.65	1310063.88	Картометрический	1.00	-
198	356460.93	1310115.86	Картометрический	1.00	-
199	356344.51	1310493.70	Картометрический	1.00	-
200	356335.69	1310522.32	Спутниковых геодезических измерений (определений)	0.10	-
201	356188.47	1310489.38	Спутниковых геодезических измерений (определений)	0.10	-
202	356382.95	1309830.04	Спутниковых геодезических измерений (определений)	0.10	-
203	356479.17	1309872.20	Картометрический	1.00	-
204	356545.31	1309910.61	Картометрический	1.00	-
195	356577.51	1309927.37	Картометрический	1.00	-
205	356817.79	1309406.68	Картометрический	1.00	-
206	356732.22	1309692.54	Картометрический	1.00	-
207	356714.96	1309741.15	Картометрический	1.00	-
208	356698.06	1309767.80	Картометрический	1.00	-
209	356670.56	1309764.59	Картометрический	1.00	-
210	356556.85	1309732.10	Картометрический	1.00	-
211	356612.97	1309555.01	Картометрический	1.00	-
212	356689.14	1309346.72	Картометрический	1.00	-
205	356817.79	1309406.68	Картометрический	1.00	-
213	357439.71	1307767.28	Картометрический	1.00	-
214	357438.98	1307769.92	Картометрический	1.00	-
215	357434.11	1307784.92	Картометрический	1.00	-
216	357420.53	1307796.41	Картометрический	1.00	-
217	357400.84	1307821.47	Картометрический	1.00	-
218	357395.21	1307834.81	Картометрический	1.00	-
219	357387.69	1307855.44	Картометрический	1.00	-
220	357382.80	1307896.40	Картометрический	1.00	-
221	357372.21	1308151.35	Картометрический	1.00	-

1	2	3	4	5	6
222	357367.07	1308177.70	Картометрический	1.00	-
223	357358.61	1308198.17	Картометрический	1.00	-
224	357344.76	1308219.89	Картометрический	1.00	-
225	357287.31	1308300.85	Картометрический	1.00	-
226	357258.35	1308339.74	Картометрический	1.00	-
227	357258.25	1308339.83	Картометрический	1.00	-
228	357256.30	1308340.29	Картометрический	1.00	-
229	357245.86	1308353.06	Картометрический	1.00	-
230	357230.51	1308342.72	Картометрический	1.00	-
231	357195.37	1308324.16	Картометрический	1.00	-
232	357191.30	1308330.48	Картометрический	1.00	-
233	357105.14	1308470.85	Картометрический	1.00	-
234	357099.15	1308467.90	Картометрический	1.00	-
235	357084.72	1308460.39	Картометрический	1.00	-
236	357061.26	1308448.81	Картометрический	1.00	-
237	357031.59	1308434.75	Картометрический	1.00	-
238	357019.63	1308429.42	Картометрический	1.00	-
239	357022.52	1308419.36	Картометрический	1.00	-
240	357026.92	1308403.54	Картометрический	1.00	-
241	357033.17	1308390.93	Картометрический	1.00	-
242	357048.80	1308358.39	Картометрический	1.00	-
243	357069.21	1308316.84	Картометрический	1.00	-
244	357098.57	1308255.01	Картометрический	1.00	-
245	357110.44	1308116.92	Картометрический	1.00	-
246	357111.32	1308060.01	Картометрический	1.00	-
247	357140.83	1307902.49	Картометрический	1.00	-
248	357162.17	1307806.61	Картометрический	1.00	-
249	357168.18	1307808.83	Картометрический	1.00	-
250	357227.38	1307818.80	Картометрический	1.00	-
251	357239.85	1307783.39	Картометрический	1.00	-
252	357311.48	1307786.57	Картометрический	1.00	-
253	357313.07	1307781.67	Картометрический	1.00	-
254	357334.40	1307784.36	Картометрический	1.00	-
255	357335.22	1307781.95	Картометрический	1.00	-
256	357350.55	1307785.95	Картометрический	1.00	-
257	357370.15	1307794.94	Спутниковых геодезических измерений (определений)	0.10	-
258	357385.85	1307755.97	Спутниковых геодезических измерений (определений)	0.10	-
259	357391.11	1307741.35	Спутниковых геодезических измерений (определений)	0.10	-

1	2	3	4	5	6
260	357418.46	1307754.42	Спутниковых геодезических измерений (определений)	0.10	-
213	357439.71	1307767.28	Картометрический	1.00	-
3. Сведения о характерных точках части (частей) границы объекта					
Обозначение характерных точек части границы	Координаты, м		Метод определения координат характерной точки	Средняя квадратическая погрешность положения характерной точки (Mt), м	Описание обозначения точки на местности (при наличии)
	X	Y			
1	2	3	4	5	6
Часть №					
-	-	-	-	-	-

Рисунок 8
План реконструкции



Масштаб 1:3000

- Легенда:
- граница территории реконструкции
 - объекты реконструкции
 - объекты существующей территории

Техническое задание на проектирование объектов реконструкции
 Объект: Реконструкция объектов территории. Лист № 15 из 15 листов. 2020 г.
 Исполнитель: ООО "Специализированная проектная организация"



ОПИСАНИЕ МЕСТОПОЛОЖЕНИЯ ГРАНИЦ

Общественно-деловая зона - ОД

(наименование объекта, местоположение границ которого описано
(далее - объект)

Раздел 1

Сведения об объекте		
№ п/п	Характеристики объекта	Описание характеристик
1	2	3
1	Местоположение объекта	Воронежская область, Ольховатский муниципальный район, Ольховатское городское поселение, поселок Малые Базы
2	Площадь объекта \pm величина погрешности определения площади ($P \pm \text{Дельта } P$)	9923 \pm 349 м ²
3	Иные характеристики объекта	-

Раздел 2



Сведения о местоположении границ объекта					
1. Система координат: МСК - 36, зона 1					
2. Сведения о характерных точках границ объекта					
Обозначение характерных точек границ	Координаты, м		Метод определения координат характерной точки	Средняя квадратическая погрешность положения характерной точки (Mt), м	Описание обозначения точки на местности (при наличии)
	X	Y			
1	2	3	4	5	6
1	357326.28	1308413.94	Картометрический	1.00	-
2	357281.17	1308510.84	Картометрический	1.00	-
3	357228.07	1308486.58	Картометрический	1.00	-
4	357221.56	1308499.90	Картометрический	1.00	-
5	357184.71	1308481.63	Картометрический	1.00	-
6	357255.49	1308381.67	Картометрический	1.00	-
1	357326.28	1308413.94	Картометрический	1.00	-
3. Сведения о характерных точках части (частей) границы объекта					
Обозначение характерных точек части границы	Координаты, м		Метод определения координат характерной точки	Средняя квадратическая погрешность положения характерной точки (Mt), м	Описание обозначения точки на местности (при наличии)
	X	Y			
1	2	3	4	5	6
Часть №					
-	-	-	-	-	-

Раздел 4

План границ объекта



Используемые условные знаки и обозначения:

-  границы территориальной зоны
-  • 1 характерная точка границ территориальной зоны

Масштаб 1:2000

Заместитель руководителя БУВО «Нормативно-проектный центр»

Подпись  А.В. Ромашов Дата « 24 » января 2020 г.

Место для оттиска печати (при наличии) лица, составившего описание местоположения границ объекта



ОПИСАНИЕ МЕСТОПОЛОЖЕНИЯ ГРАНИЦ

Зона улиц, дорог инженерной и транспортной инфраструктуры - ИТ1

 (наименование объекта, местоположение границ которого описано
 (далее - объект)

Раздел 1

Сведения об объекте		
№ п/п	Характеристики объекта	Описание характеристик
1	2	3
1	Местоположение объекта	Воронежская область, Ольховатский муниципальный район, Ольховатское городское поселение, поселок Малые Базы
2	Площадь объекта \pm величина погрешности определения площади ($P \pm \Delta P$)	124496 \pm 1235 м ²
3	Иные характеристики объекта	-

Раздел 2

Сведения о местоположении границ объекта					
1. Система координат: МСК - 36, зона 1					
2. Сведения о характерных точках границ объекта					
Обозначение характерных точек границ	Координаты, м		Метод определения координат характерной точки	Средняя квадратическая погрешность положения характерной точки (M _t), м	Описание обозначения точки на местности (при наличии)
	X	Y			
1	2	3	4	5	6
1	357563.84	1307797.46	Картометрический	1.00	-
2	357561.36	1307807.76	Картометрический	1.00	-
3	357524.03	1307796.75	Картометрический	1.00	-
4	357513.90	1307794.18	Картометрический	1.00	-
5	357484.09	1307791.49	Картометрический	1.00	-
6	357465.04	1307794.98	Картометрический	1.00	-
7	357427.36	1307823.21	Картометрический	1.00	-
8	357415.84	1307842.11	Картометрический	1.00	-
9	357409.59	1307860.03	Картометрический	1.00	-
10	357403.63	1307897.70	Картометрический	1.00	-
11	357401.52	1307946.82	Картометрический	1.00	-
12	357391.49	1308179.97	Картометрический	1.00	-
13	357375.82	1308209.62	Картометрический	1.00	-
14	357361.74	1308232.25	Картометрический	1.00	-
15	357302.78	1308314.86	Картометрический	1.00	-
16	357089.86	1308615.59	Картометрический	1.00	-
17	357070.34	1308647.73	Картометрический	1.00	-
18	357051.63	1308693.38	Картометрический	1.00	-
19	357015.08	1308817.32	Картометрический	1.00	-
20	357013.12	1308824.22	Картометрический	1.00	-
21	357007.05	1308845.65	Картометрический	1.00	-
22	357009.41	1308852.03	Картометрический	1.00	-
23	357011.88	1308857.91	Картометрический	1.00	-
24	357012.64	1308859.19	Картометрический	1.00	-
25	357007.55	1308878.12	Картометрический	1.00	-
26	357006.39	1308878.85	Картометрический	1.00	-
27	357001.30	1308882.07	Картометрический	1.00	-
28	356994.96	1308888.42	Картометрический	1.00	-
29	356957.66	1309011.18	Картометрический	1.00	-
30	356874.32	1309293.04	Картометрический	1.00	-
31	356753.43	1309701.91	Картометрический	1.00	-
32	356737.67	1309742.60	Картометрический	1.00	-
33	356718.40	1309774.71	Картометрический	1.00	-
34	356529.00	1310026.60	Картометрический	1.00	-
35	356501.20	1310073.77	Картометрический	1.00	-
36	356480.68	1310128.31	Картометрический	1.00	-
37	356438.01	1310261.63	Картометрический	1.00	-

1	2	3	4	5	6
38	356435.00	1310271.55	Картометрический	1.00	-
39	356434.32	1310275.04	Картометрический	1.00	-
40	356434.59	1310278.76	Картометрический	1.00	-
41	356424.69	1310316.19	Картометрический	1.00	-
42	356423.07	1310317.96	Картометрический	1.00	-
43	356421.05	1310319.91	Картометрический	1.00	-
44	356419.15	1310322.91	Картометрический	1.00	-
45	356341.03	1310577.04	Картометрический	1.00	-
46	356271.17	1310803.19	Картометрический	1.00	-
47	356261.72	1310798.17	Картометрический	1.00	-
48	356331.19	1310573.19	Картометрический	1.00	-
49	356357.20	1310487.72	Картометрический	1.00	-
50	356344.51	1310493.70	Картометрический	1.00	-
51	356460.94	1310115.86	Картометрический	1.00	-
52	356479.72	1310063.95	Картометрический	1.00	-
53	356512.76	1310013.07	Картометрический	1.00	-
54	356698.06	1309767.80	Картометрический	1.00	-
55	356714.96	1309741.15	Картометрический	1.00	-
56	356732.22	1309692.54	Картометрический	1.00	-
57	356977.59	1308872.91	Картометрический	1.00	-
58	356997.01	1308805.83	Картометрический	1.00	-
59	357017.87	1308739.19	Картометрический	1.00	-
60	357019.78	1308734.46	Картометрический	1.00	-
61	357021.64	1308728.93	Картометрический	1.00	-
62	357022.96	1308726.18	Картометрический	1.00	-
63	357026.33	1308717.73	Картометрический	1.00	-
64	357027.51	1308712.21	Картометрический	1.00	-
65	357028.78	1308706.22	Картометрический	1.00	-
66	357033.92	1308687.26	Картометрический	1.00	-
67	357046.80	1308647.76	Картометрический	1.00	-
68	357073.34	1308602.74	Картометрический	1.00	-
69	357106.58	1308552.77	Картометрический	1.00	-
70	357134.46	1308514.15	Картометрический	1.00	-
71	357244.55	1308360.12	Картометрический	1.00	-
72	357246.30	1308356.96	Картометрический	1.00	-
73	357246.69	1308354.69	Картометрический	1.00	-
74	357245.86	1308353.06	Картометрический	1.00	-
75	357256.30	1308340.29	Картометрический	1.00	-
76	357258.25	1308339.83	Картометрический	1.00	-
77	357258.35	1308339.74	Картометрический	1.00	-
78	357287.31	1308300.85	Картометрический	1.00	-
79	357344.76	1308219.89	Картометрический	1.00	-
80	357358.61	1308198.17	Картометрический	1.00	-
81	357367.07	1308177.70	Картометрический	1.00	-
82	357372.21	1308151.35	Картометрический	1.00	-
83	357382.80	1307896.40	Картометрический	1.00	-
84	357387.69	1307855.44	Картометрический	1.00	-
85	357395.21	1307834.81	Картометрический	1.00	-

1	2	3	4	5	6
86	357400.84	1307821.47	Картометрический	1.00	-
87	357420.53	1307796.41	Картометрический	1.00	-
88	357434.11	1307784.92	Картометрический	1.00	-
89	357438.98	1307769.92	Картометрический	1.00	-
90	357439.71	1307767.28	Картометрический	1.00	-
91	357459.64	1307764.83	Картометрический	1.00	-
92	357471.42	1307782.39	Картометрический	1.00	-
93	357482.81	1307780.54	Картометрический	1.00	-
94	357515.12	1307784.01	Картометрический	1.00	-
95	357527.02	1307786.62	Картометрический	1.00	-
1	357563.84	1307797.46	Картометрический	1.00	-
96	357175.83	1307739.61	Картометрический	1.00	-
97	357150.23	1307778.33	Картометрический	1.00	-
98	357106.35	1307859.75	Картометрический	1.00	-
99	357014.31	1308051.71	Картометрический	1.00	-
100	356956.87	1308178.28	Картометрический	1.00	-
101	356934.54	1308196.13	Спутниковых геодезических измерений (определений)	0.10	-
102	356821.19	1308421.37	Спутниковых геодезических измерений (определений)	0.10	-
103	356810.27	1308451.49	Спутниковых геодезических измерений (определений)	0.10	-
104	356810.98	1308452.50	Спутниковых геодезических измерений (определений)	0.10	-
105	356798.76	1308477.96	Спутниковых геодезических измерений (определений)	0.10	-
106	356776.91	1308523.09	Спутниковых геодезических измерений (определений)	0.10	-
107	356768.36	1308543.14	Спутниковых геодезических измерений (определений)	0.10	-
108	356761.60	1308559.76	Спутниковых геодезических измерений (определений)	0.10	-
109	356756.01	1308573.98	Спутниковых геодезических измерений (определений)	0.10	-
110	356740.13	1308614.33	Спутниковых геодезических измерений (определений)	0.10	-
111	356732.57	1308630.99	Картометрический	1.00	-
112	356721.29	1308657.67	Картометрический	1.00	-
113	356710.55	1308697.32	Картометрический	1.00	-
114	356687.12	1308782.89	Спутниковых геодезических измерений (определений)	0.10	-
115	356649.34	1308913.84	Спутниковых геодезических измерений (определений)	0.10	-
116	356640.51	1308911.14	Спутниковых геодезических измерений (определений)	0.10	-
117	356731.67	1308583.95	Спутниковых геодезических измерений (определений)	0.10	-
118	356717.37	1308529.48	Спутниковых геодезических измерений (определений)	0.10	-

1	2	3	4	5	6
119	356718.45	1308526.77	Спутниковых геодезических измерений (определений)	0.10	-
120	356787.44	1308382.30	Спутниковых геодезических измерений (определений)	0.10	-
121	356796.60	1308362.46	Спутниковых геодезических измерений (определений)	0.10	-
122	356891.29	1308159.37	Спутниковых геодезических измерений (определений)	0.10	-
123	356995.71	1307948.54	Спутниковых геодезических измерений (определений)	0.10	-
124	357055.18	1307840.25	Спутниковых геодезических измерений (определений)	0.10	-
125	357072.38	1307810.23	Спутниковых геодезических измерений (определений)	0.10	-
126	357103.62	1307757.17	Спутниковых геодезических измерений (определений)	0.10	-
127	357121.41	1307728.56	Спутниковых геодезических измерений (определений)	0.10	-
96	357175.83	1307739.61	Картометрический	1.00	-
3. Сведения о характерных точках части (частей) границы объекта					
Обозначение характерных точек части границы	Координаты, м		Метод определения координат характерной точки	Средняя квадратическая погрешность положения характерной точки (M _t), м	Описание обозначения точки на местности (при наличии)
	X	Y			
1	2	3	4	5	6
Часть №					
-	-	-	-	-	-



Масштаб 1:3000

- Водосток (зеленый) - канал и коллекторы
- Канализационный коллектор
- Канализационный коллектор
- Канализационный коллектор

Федеральное государственное учреждение
 «Федеральное агентство по техническому регулированию и метрологии»
 Федеральное государственное учреждение «Федеральный центр по техническому регулированию и метрологии»
 Москва, 125080



ОПИСАНИЕ МЕСТОПОЛОЖЕНИЯ ГРАНИЦ

Зона сельскохозяйственного использования в границах населенных пунктов - СХ1

(наименование объекта, местоположение границ которого описано
(далее - объект)

Раздел 1

Сведения об объекте		
№ п/п	Характеристики объекта	Описание характеристик
1	2	3
1	Местоположение объекта	Воронежская область, Ольховатский муниципальный район, Ольховатское городское поселение, поселок Малые Базы
2	Площадь объекта \pm величина погрешности определения площади ($P \pm \Delta P$)	180826 \pm 1488 м ²
3	Иные характеристики объекта	-

Раздел 2

Сведения о местоположении границ объекта					
1. Система координат: МСК - 36, зона 1					
2. Сведения о характерных точках границ объекта					
Обозначение характерных точек границ	Координаты, м		Метод определения координат характерной точки	Средняя квадратическая погрешность положения характерной точки (Mt), м	Описание обозначения точки на местности (при наличии)
	X	Y			
1	2	3	4	5	6
1	357398.37	1308020.24	Картометрический	1.00	-
2	357424.10	1308122.98	Картометрический	1.00	-
3	357455.19	1308221.01	Картометрический	1.00	-
4	357462.87	1308280.13	Картометрический	1.00	-
5	357332.03	1308307.68	Картометрический	1.00	-
6	357308.60	1308306.73	Картометрический	1.00	-
7	357361.74	1308232.25	Картометрический	1.00	-
8	357375.82	1308209.62	Картометрический	1.00	-
9	357391.49	1308179.97	Картометрический	1.00	-
1	357398.37	1308020.24	Картометрический	1.00	-
10	356723.66	1310793.62	Картометрический	1.00	-
11	356683.69	1310890.35	Спутниковых геодезических измерений (определений)	0.10	-
12	356657.51	1310893.90	Спутниковых геодезических измерений (определений)	0.10	-
13	356627.19	1310908.50	Спутниковых геодезических измерений (определений)	0.10	-
14	356597.91	1310951.90	Спутниковых геодезических измерений (определений)	0.10	-
15	356575.08	1311071.53	Спутниковых геодезических измерений (определений)	0.10	-
16	356557.32	1311077.07	Спутниковых геодезических измерений (определений)	0.10	-
17	356437.14	1311046.97	Спутниковых геодезических измерений (определений)	0.10	-

1	2	3	4	5	6
18	356414.19	1311028.47	Спутниковых геодезических измерений (определений)	0.10	-
19	356402.03	1310981.09	Спутниковых геодезических измерений (определений)	0.10	-
20	356332.55	1310835.77	Спутниковых геодезических измерений (определений)	0.10	-
21	356271.17	1310803.19	Спутниковых геодезических измерений (определений)	0.10	-
22	356312.18	1310670.48	Картометрический	1.00	-
23	356411.40	1310702.65	Картометрический	1.00	-
24	356501.40	1310730.76	Картометрический	1.00	-
25	356583.25	1310754.74	Картометрический	1.00	-
26	356657.57	1310776.38	Картометрический	1.00	-
10	356723.66	1310793.62	Картометрический	1.00	-
27	356698.06	1309767.80	Картометрический	1.00	-
28	356577.51	1309927.37	Картометрический	1.00	-
29	356545.31	1309910.61	Картометрический	1.00	-
30	356479.17	1309872.20	Картометрический	1.00	-
31	356382.95	1309830.04	Картометрический	1.00	-
32	356410.42	1309736.90	Спутниковых геодезических измерений (определений)	0.10	-
33	356472.00	1309515.90	Картометрический	1.00	-
34	356501.92	1309523.51	Картометрический	1.00	-
35	356612.97	1309555.01	Картометрический	1.00	-
36	356556.85	1309732.10	Картометрический	1.00	-
37	356670.56	1309764.59	Картометрический	1.00	-
27	356698.06	1309767.80	Картометрический	1.00	-
3. Сведения о характерных точках части (частей) границы объекта					
Обозначение характерных точек части границы	Координаты, м		Метод определения координат характерной точки	Средняя квадратическая погрешность положения характерной точки (Mt), м	Описание обозначения точки на местности (при наличии)
	X	Y			
1	2	3	4	5	6
Часть №					
-	-	-	-	-	-

Рисунок 8
План-схема участка



■ Видеонаблюдение (камеры и объективы)
 ■ Промышленные объекты
 ■ Объекты с камерами видеонаблюдения

Масштаб 1:3000

Федеральное государственное учреждение
 «Федеральный центр охраны объектов культурного наследия»
 Федеральное государственное учреждение «Федеральный центр охраны объектов культурного наследия»
 Москва, 2020 г.



ОПИСАНИЕ МЕСТОПОЛОЖЕНИЯ ГРАНИЦ

Зона сельскохозяйственного производства - СХ2

(наименование объекта, местоположение границ которого описано
(далее - объект))

Раздел 1

Сведения об объекте		
№ п/п	Характеристики объекта	Описание характеристик
1	2	3
1	Местоположение объекта	Воронежская область, Ольховатский муниципальный район, Ольховатское городское поселение, поселок Малые Базы
2	Площадь объекта \pm величина погрешности определения площади ($P \pm \Delta P$)	418025 \pm 2263 м ²
3	Иные характеристики объекта	-

Раздел 2

Сведения о местоположении границ объекта					
1. Система координат: МСК - 36, зона 1					
2. Сведения о характерных точках границ объекта					
Обозначение характерных точек границ	Координаты, м		Метод определения координат характерной точки	Средняя квадратическая погрешность положения характерной точки (Mt), м	Описание обозначения точки на местности (при наличии)
	X	Y			
1	2	3	4	5	6
1	357175.83	1307739.61	Картометрический	1.00	-
2	357162.17	1307806.61	Картометрический	1.00	-
3	357140.83	1307902.49	Картометрический	1.00	-
4	357111.32	1308060.01	Картометрический	1.00	-
5	357110.44	1308116.92	Картометрический	1.00	-
6	357098.57	1308255.01	Картометрический	1.00	-
7	357069.21	1308316.84	Картометрический	1.00	-
8	357048.80	1308358.39	Картометрический	1.00	-
9	357033.17	1308390.93	Картометрический	1.00	-
10	357026.92	1308403.54	Картометрический	1.00	-
11	357022.54	1308419.27	Картометрический	1.00	-
12	357019.63	1308429.42	Картометрический	1.00	-
13	357031.59	1308434.75	Картометрический	1.00	-
14	357061.26	1308448.81	Картометрический	1.00	-
15	357084.72	1308460.39	Картометрический	1.00	-
16	357099.15	1308467.90	Картометрический	1.00	-
17	357105.14	1308470.85	Картометрический	1.00	-
18	357191.30	1308330.48	Картометрический	1.00	-
19	357195.37	1308324.16	Картометрический	1.00	-
20	357230.51	1308342.72	Картометрический	1.00	-
21	357245.86	1308353.06	Картометрический	1.00	-
22	357246.69	1308354.69	Картометрический	1.00	-
23	357246.30	1308356.96	Картометрический	1.00	-
24	357244.55	1308360.12	Картометрический	1.00	-
25	357134.46	1308514.15	Картометрический	1.00	-
26	357106.58	1308552.77	Картометрический	1.00	-
27	357073.34	1308602.74	Картометрический	1.00	-
28	357046.80	1308647.76	Картометрический	1.00	-
29	357033.92	1308687.26	Картометрический	1.00	-
30	357028.78	1308706.22	Картометрический	1.00	-
31	357027.51	1308712.21	Картометрический	1.00	-
32	357026.33	1308717.73	Картометрический	1.00	-
33	357022.96	1308726.18	Картометрический	1.00	-
34	357021.64	1308728.93	Картометрический	1.00	-
35	357019.78	1308734.46	Картометрический	1.00	-

1	2	3	4	5	6
36	357017.87	1308739.19	Картометрический	1.00	-
37	356997.01	1308805.83	Картометрический	1.00	-
38	356977.59	1308872.91	Картометрический	1.00	-
39	356817.79	1309406.68	Картометрический	1.00	-
40	356689.14	1309346.72	Картометрический	1.00	-
41	356612.97	1309555.01	Картометрический	1.00	-
42	356501.92	1309523.51	Картометрический	1.00	-
43	356472.00	1309515.90	Картометрический	1.00	-
44	356640.51	1308911.14	Картометрический	1.00	-
45	356649.34	1308913.84	Картометрический	1.00	-
46	356687.12	1308782.89	Картометрический	1.00	-
47	356710.55	1308697.32	Картометрический	1.00	-
48	356721.29	1308657.67	Картометрический	1.00	-
49	356732.57	1308630.99	Картометрический	1.00	-
50	356740.13	1308614.33	Картометрический	1.00	-
51	356756.01	1308573.98	Картометрический	1.00	-
52	356761.60	1308559.76	Картометрический	1.00	-
53	356768.36	1308543.14	Картометрический	1.00	-
54	356776.91	1308523.09	Картометрический	1.00	-
55	356798.76	1308477.96	Картометрический	1.00	-
56	356810.98	1308452.50	Картометрический	1.00	-
57	356810.27	1308451.49	Картометрический	1.00	-
58	356821.19	1308421.37	Картометрический	1.00	-
59	356934.54	1308196.13	Картометрический	1.00	-
60	356956.87	1308178.28	Картометрический	1.00	-
61	357014.31	1308051.71	Картометрический	1.00	-
62	357106.35	1307859.75	Картометрический	1.00	-
63	357150.23	1307778.33	Картометрический	1.00	-
1	357175.83	1307739.61	Картометрический	1.00	-

3. Сведения о характерных точках части (частей) границы объекта

Обозначение характерных точек части границы	Координаты, м		Метод определения координат характерной точки	Средняя квадратическая погрешность положения характерной точки (Mt), м	Описание обозначения точки на местности (при наличии)
	X	Y			
1	2	3	4	5	6
Часть №					
-	-	-	-	-	-

Рисунок 4

План границ объектов



Иллюстративные условные знаки и обозначения:
 граница территориальной зоны
 характерная точка граница территориальной зоны

Масштаб 1:5000

Заместитель руководителя Бюро Информационно-проектный центр
 Попова А.В. Уполномочен Дата в авторе 2020 г.
 Место для оттиска печати (подпись) или, составляется: название государственного органа области



ОПИСАНИЕ МЕСТОПОЛОЖЕНИЯ ГРАНИЦ

Зона рекреационного назначения - объектов отдыха - Р1

 (наименование объекта, местоположение границ которого описано
 (далее - объект)

Раздел 1

Сведения об объекте		
№ п/п	Характеристики объекта	Описание характеристик
1	2	3
1	Местоположение объекта	Воронежская область, Ольховатский муниципальный район, Ольховатское городское поселение, поселок Малые Базы
2	Площадь объекта \pm величина погрешности определения площади ($P \pm \Delta P$)	31225 \pm 618 м ²
3	Иные характеристики объекта	-

Раздел 2

Сведения о местоположении границ объекта					
1. Система координат: МСК - 36, зона 1					
2. Сведения о характерных точках границ объекта					
Обозначение характерных точек границ	Координаты, м		Метод определения координат характерной точки	Средняя квадратическая погрешность положения характерной точки (Mt), м	Описание обозначения точки на местности (при наличии)
	X	Y			
1	2	3	4	5	6
1	357362.30	1309505.21	Картометрический	1.00	-
2	357350.66	1309565.10	Картометрический	1.00	-
3	357287.02	1309549.25	Картометрический	1.00	-
4	357259.73	1309541.66	Картометрический	1.00	-
5	357233.23	1309650.42	Картометрический	1.00	-
6	357156.18	1309626.51	Картометрический	1.00	-
7	357115.21	1309610.90	Картометрический	1.00	-
8	357092.64	1309592.84	Картометрический	1.00	-
9	357110.69	1309530.41	Картометрический	1.00	-
10	357146.58	1309436.08	Картометрический	1.00	-
11	357299.65	1309487.55	Картометрический	1.00	-
1	357362.30	1309505.21	Картометрический	1.00	-
3. Сведения о характерных точках части (частей) границы объекта					
Обозначение характерных точек части границы	Координаты, м		Метод определения координат характерной точки	Средняя квадратическая погрешность положения характерной точки (Mt), м	Описание обозначения точки на местности (при наличии)
	X	Y			
1	2	3	4	5	6
Часть №					
-	-	-	-	-	-

Раздел 4

План границ объекта



Масштаб 1:2000

Используемые условные знаки и обозначения :



границы территориальной зоны



характерная точка границ территориальной зоны

Заместитель руководителя БУВО «Нормативно-проектный центр»

Подпись  А.В. Ромашов Дата « 24 » января 2020 г.

Место для оттиска печати (при наличии) лица, составившего описание местоположения границ объекта



ОПИСАНИЕ МЕСТОПОЛОЖЕНИЯ ГРАНИЦ

Зона ритуальных объектов - СНТ

(наименование объекта, местоположение границ которого описано
(далее - объект)

Раздел 1

Сведения об объекте		
№ п/п	Характеристики объекта	Описание характеристик
1	2	3
1	Местоположение объекта	Воронежская область, Ольховатский муниципальный район, Ольховатское городское поселение, поселок Малые Базы
2	Площадь объекта \pm величина погрешности определения площади ($P \pm \Delta P$)	21636 \pm 515 м ²
3	Иные характеристики объекта	-

Раздел 2

Сведения о местоположении границ объекта					
1. Система координат: МСК - 36, зона 1					
2. Сведения о характерных точках границ объекта					
Обозначение характерных точек границ	Координаты, м		Метод определения координат характерной точки	Средняя квадратическая погрешность положения характерной точки (Mt), м	Описание обозначения точки на местности (при наличии)
	X	Y			
1	2	3	4	5	6
1	357112.09	1308875.62	Картометрический	1.00	-
2	357101.22	1308907.43	Картометрический	1.00	-
3	357088.16	1308945.48	Картометрический	1.00	-
4	357100.79	1308950.14	Картометрический	1.00	-
5	357058.53	1309074.86	Картометрический	1.00	-
6	356949.06	1309041.16	Картометрический	1.00	-
7	356994.96	1308888.42	Картометрический	1.00	-
8	357001.30	1308882.07	Картометрический	1.00	-
9	357007.55	1308878.13	Картометрический	1.00	-
10	357008.98	1308872.87	Картометрический	1.00	-
1	357112.09	1308875.62	Картометрический	1.00	-
3. Сведения о характерных точках части (частей) границы объекта					
Обозначение характерных точек части границы	Координаты, м		Метод определения координат характерной точки	Средняя квадратическая погрешность положения характерной точки (Mt), м	Описание обозначения точки на местности (при наличии)
	X	Y			
1	2	3	4	5	6
Часть №					
-	-	-	-	-	-

Раздел 4

План границ объекта



Используемые условные знаки и обозначения:



границы территориальной зоны



характерная точка границ территориальной зоны

Масштаб 1:2000

Заместитель руководителя БУВО «Нормативно-проектный центр»

Подпись

А.В. Ромашов Дата « 24 » января 2020 г.

Место для оттиска печати (при наличии) лица, составившего описание местоположения границ объекта



Приложение № 5
к правилам землепользования и застройки
Ольховатского городского поселения
Ольховатского муниципального района
Воронежской области

СВЕДЕНИЯ О ГРАНИЦАХ ТЕРРИТОРИАЛЬНЫХ ЗОН,
СОДЕРЖАЩИЕ ГРАФИЧЕСКОЕ ОПИСАНИЕ МЕСТОПОЛОЖЕНИЯ
ГРАНИЦ ТЕРРИТОРИАЛЬНЫХ ЗОН, ПЕРЕЧЕНЬ КООРДИНАТ
ХАРАКТЕРНЫХ ТОЧЕК ГРАНИЦ ТЕРРИТОРИАЛЬНЫХ ЗОН
ПОСЕЛКА ЗАБОЛОТОВКА

ОПИСАНИЕ МЕСТОПОЛОЖЕНИЯ ГРАНИЦ

Зона застройки индивидуальными жилыми домами - Ж1

(наименование объекта, местоположение границ которого описано
(далее объект)

Раздел 1

Сведения об объекте		
№ п/п	Характеристики объекта	Описание характеристик
1	2	3
1	Местоположение объекта	Воронежская область, Ольховатский муниципальный район, Ольховатское городское поселение, поселок Заболотовка
2	Площадь объекта \pm величина погрешности определения площади ($P \pm \text{Дельта } P$)	3665081+/-6701 м ²
3	Иные характеристики объекта	-

Раздел 2

Сведения о местоположении границ объекта					
1. Система координат: МСК - 36, зона 1					
2. Сведения о характерных точках границ объекта					
Обозначение характерных точек границ	Координаты, м		Метод определения координат характерной точки	Средняя квадратическая погрешность положения характерной точки (Mt), м	Описание обозначения точки на местности (при наличии)
	X	Y			
1	2	3	4	5	6
1	360843.52	1310207.06	Картометрический	1.00	-
2	360811.04	1310250.25	Картометрический	1.00	-
3	360780.31	1310288.18	Картометрический	1.00	-
4	360758.02	1310318.02	Картометрический	1.00	-
5	360713.80	1310376.25	Картометрический	1.00	-
6	360718.86	1310380.48	Картометрический	1.00	-
7	360708.66	1310393.90	Картометрический	1.00	-
8	360703.30	1310389.48	Картометрический	1.00	-
9	360699.57	1310394.38	Картометрический	1.00	-
10	360691.26	1310398.52	Картометрический	1.00	-
11	360684.63	1310407.49	Картометрический	1.00	-
12	360593.14	1310517.65	Картометрический	1.00	-
13	360586.25	1310525.57	Спутниковых геодезических измерений (определений)	0.10	-
14	360516.93	1310450.79	Картометрический	1.00	-
15	360441.39	1310362.41	Картометрический	1.00	-
16	360304.50	1310204.84	Картометрический	1.00	-
17	360199.47	1310089.72	Картометрический	1.00	-
18	360252.68	1310049.65	Картометрический	1.00	-
19	360248.93	1310046.21	Картометрический	1.00	-
20	360241.09	1310040.40	Картометрический	1.00	-
21	360227.60	1310030.37	Картометрический	1.00	-
22	360216.96	1310021.86	Картометрический	1.00	-
23	360184.70	1309996.52	Картометрический	1.00	-
24	360177.83	1309987.26	Картометрический	1.00	-
25	360210.20	1309942.33	Картометрический	1.00	-
26	360216.30	1309946.03	Спутниковых геодезических измерений (определений)	0.10	-
27	360226.20	1309968.11	Спутниковых геодезических измерений (определений)	0.10	-

1	2	3	4	5	6
28	360277.01	1310016.37	Спутниковых геодезических измерений (определений)	0.10	-
29	360293.23	1310019.10	Спутниковых геодезических измерений (определений)	0.10	-
30	360302.07	1310023.06	Спутниковых геодезических измерений (определений)	0.10	-
31	360356.46	1310057.29	Спутниковых геодезических измерений (определений)	0.10	-
32	360365.94	1310057.20	Спутниковых геодезических измерений (определений)	0.10	-
33	360382.32	1310042.75	Спутниковых геодезических измерений (определений)	0.10	-
34	360426.04	1309987.82	Спутниковых геодезических измерений (определений)	0.10	-
35	360421.03	1309980.56	Спутниковых геодезических измерений (определений)	0.10	-
36	360415.49	1309938.17	Спутниковых геодезических измерений (определений)	0.10	-
37	360343.71	1309894.83	Спутниковых геодезических измерений (определений)	0.10	-
38	360334.79	1309885.90	Спутниковых геодезических измерений (определений)	0.10	-
39	360302.85	1309863.93	Спутниковых геодезических измерений (определений)	0.10	-
40	360280.04	1309848.59	Спутниковых геодезических измерений (определений)	0.10	-
41	360257.46	1309887.75	Спутниковых геодезических измерений (определений)	0.10	-
42	360247.03	1309892.24	Спутниковых геодезических измерений (определений)	0.10	-
43	360233.48	1309890.59	Спутниковых геодезических измерений (определений)	0.10	-
44	360186.81	1309861.22	Спутниковых геодезических измерений (определений)	0.10	-

1	2	3	4	5	6
45	360179.57	1309859.13	Спутниковых геодезических измерений (определений)	0.10	-
46	360146.71	1309899.75	Картометрический	1.00	-
47	360136.68	1309912.35	Картометрический	1.00	-
48	360121.38	1309928.46	Картометрический	1.00	-
49	360126.03	1309932.24	Картометрический	1.00	-
50	360140.92	1309943.24	Картометрический	1.00	-
51	360101.19	1309978.43	Картометрический	1.00	-
52	360086.78	1309962.20	Картометрический	1.00	-
53	360060.24	1309928.63	Картометрический	1.00	-
54	359824.97	1309662.08	Картометрический	1.00	-
55	359780.72	1309607.53	Картометрический	1.00	-
56	359785.14	1309602.21	Картометрический	1.00	-
57	359807.72	1309581.59	Картометрический	1.00	-
58	359815.27	1309576.43	Картометрический	1.00	-
59	359822.79	1309574.30	Картометрический	1.00	-
60	359832.56	1309572.13	Картометрический	1.00	-
61	359846.47	1309572.72	Картометрический	1.00	-
62	359897.02	1309576.80	Картометрический	1.00	-
63	359946.89	1309570.67	Картометрический	1.00	-
64	360052.63	1309559.70	Картометрический	1.00	-
65	360177.51	1309545.30	Картометрический	1.00	-
66	360222.98	1309540.49	Спутниковых геодезических измерений (определений)	0.10	-
67	360268.57	1309584.44	Спутниковых геодезических измерений (определений)	0.10	-
68	360354.23	1309649.37	Спутниковых геодезических измерений (определений)	0.10	-
69	360430.83	1309699.26	Спутниковых геодезических измерений (определений)	0.10	-
70	360503.90	1309741.93	Спутниковых геодезических измерений (определений)	0.10	-
71	360445.41	1309826.17	Картометрический	1.00	-
72	360439.75	1309823.17	Картометрический	1.00	-
73	360423.94	1309812.25	Картометрический	1.00	-
74	360417.14	1309807.16	Картометрический	1.00	-
75	360416.73	1309808.18	Картометрический	1.00	-
76	360381.03	1309863.26	Картометрический	1.00	-
77	360376.47	1309870.61	Картометрический	1.00	-
78	360372.13	1309876.14	Картометрический	1.00	-
79	360397.57	1309892.91	Картометрический	1.00	-
80	360438.98	1309835.43	Спутниковых геодезических измерений (определений)	0.10	-

1	2	3	4	5	6
81	360447.93	1309841.56	Спутниковых геодезических измерений (определений)	0.10	-
82	360470.61	1309856.23	Спутниковых геодезических измерений (определений)	0.10	-
83	360514.87	1309897.63	Спутниковых геодезических измерений (определений)	0.10	-
84	360530.74	1309913.81	Спутниковых геодезических измерений (определений)	0.10	-
85	360609.14	1309989.47	Спутниковых геодезических измерений (определений)	0.10	-
86	360714.66	1310063.95	Спутниковых геодезических измерений (определений)	0.10	-
87	360740.84	1310084.24	Спутниковых геодезических измерений (определений)	0.10	-
88	360743.21	1310080.69	Спутниковых геодезических измерений (определений)	0.10	-
89	360759.11	1310092.83	Спутниковых геодезических измерений (определений)	0.10	-
90	360797.74	1310116.94	Спутниковых геодезических измерений (определений)	0.10	-
91	360798.75	1310117.66	Спутниковых геодезических измерений (определений)	0.10	-
92	360802.49	1310120.41	Картометрический	1.00	-
93	360774.86	1310155.99	Картометрический	1.00	-
1	360843.52	1310207.06	Картометрический	1.00	-
94	360690.01	1310671.62	Картометрический	1.00	-
95	360595.64	1310780.79	Картометрический	1.00	-
96	360561.72	1310823.61	Картометрический	1.00	-
97	360441.07	1310962.93	Картометрический	1.00	-
98	360280.16	1311151.14	Картометрический	1.00	-
99	360276.80	1311158.56	Спутниковых геодезических измерений (определений)	0.10	-
100	360035.20	1310975.61	Спутниковых геодезических измерений (определений)	0.10	-

1	2	3	4	5	6
101	359983.15	1310944.17	Спутниковых геодезических измерений (определений)	0.10	-
102	359630.65	1310707.63	Спутниковых геодезических измерений (определений)	0.10	-
103	359327.95	1310461.35	Спутниковых геодезических измерений (определений)	0.10	-
104	359228.06	1310382.91	Спутниковых геодезических измерений (определений)	0.10	-
105	359194.10	1310354.15	Спутниковых геодезических измерений (определений)	0.10	-
106	359126.91	1310316.63	Спутниковых геодезических измерений (определений)	0.10	-
107	359057.04	1310264.75	Спутниковых геодезических измерений (определений)	0.10	-
108	359017.84	1310235.26	Спутниковых геодезических измерений (определений)	0.10	-
109	359104.66	1310134.11	Картометрический	1.00	-
110	359111.66	1310125.11	Картометрический	1.00	-
111	359172.32	1310058.12	Картометрический	1.00	-
112	359178.36	1310046.97	Картометрический	1.00	-
113	359272.59	1309997.48	Картометрический	1.00	-
114	359295.67	1309988.54	Картометрический	1.00	-
115	359308.49	1309982.40	Картометрический	1.00	-
116	359291.11	1309966.83	Картометрический	1.00	-
117	359318.19	1309936.54	Картометрический	1.00	-
118	359315.44	1309931.59	Картометрический	1.00	-
119	359342.17	1309888.27	Картометрический	1.00	-
120	359344.78	1309890.17	Картометрический	1.00	-
121	359350.69	1309883.83	Картометрический	1.00	-
122	359360.93	1309870.83	Картометрический	1.00	-
123	359385.40	1309839.31	Картометрический	1.00	-
124	359405.46	1309852.07	Картометрический	1.00	-
125	359407.07	1309853.17	Картометрический	1.00	-
126	359415.62	1309840.13	Картометрический	1.00	-
127	359457.48	1309765.07	Картометрический	1.00	-
128	359458.94	1309765.65	Картометрический	1.00	-
129	359513.64	1309793.44	Картометрический	1.00	-
130	359538.04	1309745.87	Картометрический	1.00	-
131	359520.74	1309739.89	Картометрический	1.00	-
132	359516.52	1309733.00	Картометрический	1.00	-
133	359503.86	1309728.69	Картометрический	1.00	-

1	2	3	4	5	6
134	359480.68	1309723.08	Картометрический	1.00	-
135	359505.25	1309677.13	Картометрический	1.00	-
136	359451.67	1309655.64	Картометрический	1.00	-
137	359419.03	1309638.99	Картометрический	1.00	-
138	359408.48	1309632.89	Картометрический	1.00	-
139	359401.20	1309631.14	Картометрический	1.00	-
140	359397.93	1309629.39	Картометрический	1.00	-
141	359397.18	1309630.37	Картометрический	1.00	-
142	359389.40	1309625.96	Картометрический	1.00	-
143	359394.83	1309607.54	Картометрический	1.00	-
144	359397.63	1309599.43	Картометрический	1.00	-
145	359402.08	1309590.89	Картометрический	1.00	-
146	359403.71	1309584.87	Картометрический	1.00	-
147	359419.87	1309591.50	Картометрический	1.00	-
148	359442.33	1309601.79	Картометрический	1.00	-
149	359448.04	1309604.93	Картометрический	1.00	-
150	359482.32	1309542.25	Картометрический	1.00	-
151	359516.86	1309557.98	Картометрический	1.00	-
152	359557.31	1309578.04	Картометрический	1.00	-
153	359565.07	1309583.10	Картометрический	1.00	-
154	359558.39	1309594.50	Картометрический	1.00	-
155	359553.80	1309602.24	Картометрический	1.00	-
156	359552.12	1309601.39	Картометрический	1.00	-
157	359549.36	1309606.28	Картометрический	1.00	-
158	359573.88	1309618.63	Картометрический	1.00	-
159	359599.96	1309633.45	Картометрический	1.00	-
160	359598.53	1309637.91	Картометрический	1.00	-
161	359592.49	1309648.56	Картометрический	1.00	-
162	359582.23	1309669.74	Картометрический	1.00	-
163	359621.95	1309692.84	Картометрический	1.00	-
164	359632.78	1309697.01	Картометрический	1.00	-
165	359621.83	1309718.91	Картометрический	1.00	-
166	359627.91	1309722.34	Картометрический	1.00	-
167	359640.44	1309729.10	Картометрический	1.00	-
168	359647.38	1309733.04	Картометрический	1.00	-
169	359661.43	1309707.81	Картометрический	1.00	-
170	359692.70	1309719.67	Картометрический	1.00	-
171	359747.58	1309759.35	Картометрический	1.00	-
172	359786.22	1309787.69	Картометрический	1.00	-
173	359814.82	1309755.75	Картометрический	1.00	-
174	359841.86	1309730.80	Картометрический	1.00	-
175	359849.37	1309722.99	Картометрический	1.00	-
176	360115.07	1310016.34	Картометрический	1.00	-
177	360332.93	1310267.80	Картометрический	1.00	-
178	360347.97	1310285.20	Картометрический	1.00	-
179	360286.07	1310346.55	Картометрический	1.00	-
180	360301.05	1310364.00	Картометрический	1.00	-
181	360316.20	1310381.30	Картометрический	1.00	-

1	2	3	4	5	6
182	360331.09	1310398.83	Картометрический	1.00	-
183	360393.08	1310337.41	Картометрический	1.00	-
184	360451.95	1310397.99	Картометрический	1.00	-
185	360574.34	1310539.32	Картометрический	1.00	-
186	360647.20	1310623.28	Спутниковых геодезических измерений (определений)	0.10	-
94	360690.01	1310671.62	Спутниковых геодезических измерений (определений)	0.10	-
187	359864.20	1310073.88	Картометрический	1.00	-
188	359742.78	1310242.61	Картометрический	1.00	-
189	359716.15	1310272.00	Картометрический	1.00	-
190	359705.08	1310263.24	Картометрический	1.00	-
191	359674.47	1310294.05	Картометрический	1.00	-
192	359631.83	1310251.82	Картометрический	1.00	-
193	359658.01	1310225.23	Картометрический	1.00	-
194	359639.91	1310210.62	Картометрический	1.00	-
195	359650.59	1310197.68	Картометрический	1.00	-
196	359590.38	1310150.70	Картометрический	1.00	-
197	359705.31	1310003.17	Картометрический	1.00	-
198	359713.37	1309992.84	Картометрический	1.00	-
199	359732.73	1309968.00	Картометрический	1.00	-
200	359793.29	1310014.50	Картометрический	1.00	-
201	359790.69	1310018.18	Картометрический	1.00	-
187	359864.20	1310073.88	Картометрический	1.00	-
202	359369.01	1310131.97	Картометрический	1.00	-
203	359362.11	1310142.73	Картометрический	1.00	-
204	359357.19	1310139.37	Картометрический	1.00	-
205	359354.28	1310143.84	Картометрический	1.00	-
206	359333.78	1310130.10	Картометрический	1.00	-
207	359343.88	1310115.08	Картометрический	1.00	-
202	359369.01	1310131.97	Картометрический	1.00	-
208	359973.73	1308998.53	Спутниковых геодезических измерений (определений)	0.10	-
209	359963.55	1309080.14	Спутниковых геодезических измерений (определений)	0.10	-
210	359954.41	1309080.90	Спутниковых геодезических измерений (определений)	0.10	-
211	359948.88	1309080.52	Спутниковых геодезических измерений (определений)	0.10	-

1	2	3	4	5	6
212	359947.28	1309083.75	Спутниковых геодезических измерений (определений)	0.10	-
213	359937.86	1309171.30	Спутниковых геодезических измерений (определений)	0.10	-
214	359927.55	1309170.46	Спутниковых геодезических измерений (определений)	0.10	-
215	359910.06	1309178.97	Спутниковых геодезических измерений (определений)	0.10	-
216	359881.95	1309182.04	Спутниковых геодезических измерений (определений)	0.10	-
217	359877.08	1309184.55	Спутниковых геодезических измерений (определений)	0.10	-
218	359871.97	1309210.75	Спутниковых геодезических измерений (определений)	0.10	-
219	359885.54	1309214.20	Спутниковых геодезических измерений (определений)	0.10	-
220	359894.95	1309235.14	Спутниковых геодезических измерений (определений)	0.10	-
221	359894.98	1309252.75	Спутниковых геодезических измерений (определений)	0.10	-
222	359895.00	1309268.34	Спутниковых геодезических измерений (определений)	0.10	-
223	359894.74	1309282.55	Спутниковых геодезических измерений (определений)	0.10	-
224	359853.80	1309276.33	Спутниковых геодезических измерений (определений)	0.10	-
225	359854.43	1309309.02	Спутниковых геодезических измерений (определений)	0.10	-
226	359854.81	1309309.13	Спутниковых геодезических измерений (определений)	0.10	-
227	359900.14	1309321.60	Спутниковых геодезических измерений (определений)	0.10	-
228	359899.63	1309328.50	Спутниковых геодезических измерений (определений)	0.10	-

1	2	3	4	5	6
229	359897.86	1309341.42	Спутниковых геодезических измерений (определений)	0.10	-
230	359994.45	1309389.38	Спутниковых геодезических измерений (определений)	0.10	-
231	359989.43	1309418.72	Спутниковых геодезических измерений (определений)	0.10	-
232	359992.55	1309426.89	Спутниковых геодезических измерений (определений)	0.10	-
233	360039.50	1309467.47	Спутниковых геодезических измерений (определений)	0.10	-
234	360056.44	1309492.57	Спутниковых геодезических измерений (определений)	0.10	-
235	360063.05	1309517.30	Спутниковых геодезических измерений (определений)	0.10	-
236	360069.45	1309542.16	Спутниковых геодезических измерений (определений)	0.10	-
237	360050.41	1309546.14	Картометрический	1.00	-
238	359945.74	1309558.29	Картометрический	1.00	-
239	359894.78	1309565.52	Картометрический	1.00	-
240	359848.04	1309563.79	Картометрический	1.00	-
241	359824.72	1309561.69	Картометрический	1.00	-
242	359802.98	1309558.78	Картометрический	1.00	-
243	359770.13	1309549.20	Картометрический	1.00	-
244	359745.74	1309539.15	Картометрический	1.00	-
245	359732.92	1309531.31	Картометрический	1.00	-
246	359723.13	1309524.96	Картометрический	1.00	-
247	359710.76	1309515.34	Картометрический	1.00	-
248	359698.74	1309504.18	Картометрический	1.00	-
249	359685.49	1309483.55	Картометрический	1.00	-
250	359678.72	1309459.68	Картометрический	1.00	-
251	359673.37	1309423.64	Картометрический	1.00	-
252	359664.72	1309350.48	Картометрический	1.00	-
253	359660.22	1309317.67	Картометрический	1.00	-
254	359653.02	1309273.48	Картометрический	1.00	-
255	359647.81	1309238.30	Картометрический	1.00	-
256	359643.92	1309204.30	Картометрический	1.00	-
257	359642.30	1309184.94	Картометрический	1.00	-
258	359641.52	1309168.37	Картометрический	1.00	-
259	359659.94	1309165.04	Картометрический	1.00	-
260	359671.79	1309163.17	Картометрический	1.00	-
261	359668.37	1309150.63	Картометрический	1.00	-
262	359698.82	1309145.80	Картометрический	1.00	-

1	2	3	4	5	6
263	359703.38	1309145.13	Картометрический	1.00	-
264	359702.29	1309134.18	Картометрический	1.00	-
265	359701.48	1309131.29	Картометрический	1.00	-
266	359698.94	1309121.37	Картометрический	1.00	-
267	359677.22	1309124.51	Картометрический	1.00	-
268	359653.26	1309123.70	Картометрический	1.00	-
269	359655.88	1309118.04	Картометрический	1.00	-
270	359665.51	1309099.23	Картометрический	1.00	-
271	359682.79	1309066.62	Картометрический	1.00	-
272	359702.30	1309026.21	Картометрический	1.00	-
273	359713.17	1309003.64	Картометрический	1.00	-
274	359729.05	1308971.17	Картометрический	1.00	-
275	359744.61	1308942.51	Картометрический	1.00	-
276	359756.46	1308921.39	Картометрический	1.00	-
277	359764.35	1308914.10	Картометрический	1.00	-
278	359774.38	1308909.54	Картометрический	1.00	-
279	359779.24	1308904.68	Картометрический	1.00	-
280	359782.88	1308899.22	Картометрический	1.00	-
281	359781.68	1308902.61	Картометрический	1.00	-
282	359783.56	1308903.78	Картометрический	1.00	-
283	359795.42	1308911.23	Картометрический	1.00	-
284	359782.78	1308940.75	Картометрический	1.00	-
285	359814.80	1308956.48	Картометрический	1.00	-
286	359831.94	1308944.95	Картометрический	1.00	-
287	359861.52	1308953.03	Картометрический	1.00	-
288	359871.27	1308957.72	Картометрический	1.00	-
289	359891.39	1308944.20	Картометрический	1.00	-
290	359903.94	1308963.40	Картометрический	1.00	-
291	359894.72	1308969.00	Картометрический	1.00	-
292	359913.46	1308978.01	Картометрический	1.00	-
208	359973.73	1308998.53	Спутниковых геодезических измерений (определений)	0.10	-
293	359743.76	1309126.64	Картометрический	1.00	-
294	359747.52	1309155.71	Картометрический	1.00	-
295	359713.39	1309160.77	Картометрический	1.00	-
296	359711.41	1309131.95	Картометрический	1.00	-
297	359717.28	1309130.86	Картометрический	1.00	-
293	359743.76	1309126.64	Картометрический	1.00	-
298	359719.02	1308966.57	Картометрический	1.00	-
299	359703.69	1308999.60	Картометрический	1.00	-
300	359694.07	1309022.03	Картометрический	1.00	-
301	359673.87	1309061.75	Картометрический	1.00	-
302	359656.05	1309093.60	Картометрический	1.00	-
303	359652.12	1309100.36	Картометрический	1.00	-
304	359647.52	1309098.41	Картометрический	1.00	-

1	2	3	4	5	6
305	359642.77	1309087.40	Картометрический	1.00	-
306	359636.88	1309077.88	Картометрический	1.00	-
307	359634.96	1309071.22	Картометрический	1.00	-
308	359635.83	1309070.88	Картометрический	1.00	-
309	359631.42	1309062.07	Картометрический	1.00	-
310	359613.13	1309069.64	Картометрический	1.00	-
311	359617.10	1309087.04	Картометрический	1.00	-
312	359616.01	1309087.28	Картометрический	1.00	-
313	359622.93	1309103.62	Картометрический	1.00	-
314	359615.52	1309106.11	Картометрический	1.00	-
315	359610.04	1309110.00	Картометрический	1.00	-
316	359613.85	1309125.55	Картометрический	1.00	-
317	359616.44	1309149.29	Картометрический	1.00	-
318	359605.14	1309150.11	Картометрический	1.00	-
319	359597.85	1309150.64	Картометрический	1.00	-
320	359541.24	1309171.21	Картометрический	1.00	-
321	359496.11	1309194.68	Картометрический	1.00	-
322	359441.82	1309196.20	Картометрический	1.00	-
323	359022.08	1309136.87	Картометрический	1.00	-
324	358968.94	1309136.14	Картометрический	1.00	-
325	358880.87	1309133.89	Картометрический	1.00	-
326	358753.57	1309126.10	Картометрический	1.00	-
327	358629.13	1309123.44	Картометрический	1.00	-
328	358614.81	1309124.65	Картометрический	1.00	-
329	358591.98	1309133.00	Картометрический	1.00	-
330	358561.60	1309152.79	Картометрический	1.00	-
331	358555.38	1309159.65	Картометрический	1.00	-
332	358495.25	1309286.29	Картометрический	1.00	-
333	358414.72	1309433.59	Картометрический	1.00	-
334	358314.39	1309586.39	Картометрический	1.00	-
335	358268.41	1309670.96	Картометрический	1.00	-
336	358224.86	1309778.89	Картометрический	1.00	-
337	358215.99	1309809.71	Картометрический	1.00	-
338	358184.49	1309947.59	Картометрический	1.00	-
339	358163.93	1310009.59	Картометрический	1.00	-
340	358132.61	1310092.84	Картометрический	1.00	-
341	358111.29	1310137.08	Картометрический	1.00	-
342	358101.98	1310158.47	Картометрический	1.00	-
343	358093.51	1310182.78	Картометрический	1.00	-
344	358084.59	1310219.80	Картометрический	1.00	-
345	358080.11	1310296.90	Картометрический	1.00	-
346	358080.11	1310334.21	Картометрический	1.00	-
347	358084.28	1310407.23	Картометрический	1.00	-
348	358101.14	1310476.30	Картометрический	1.00	-
349	358114.12	1310512.84	Картометрический	1.00	-
350	358124.88	1310530.51	Картометрический	1.00	-
351	358164.90	1310585.25	Картометрический	1.00	-
352	358191.91	1310618.41	Картометрический	1.00	-

1	2	3	4	5	6
353	358285.18	1310708.93	Картометрический	1.00	-
354	358410.11	1310820.07	Картометрический	1.00	-
355	358442.25	1310846.21	Картометрический	1.00	-
356	358478.90	1310875.60	Картометрический	1.00	-
357	358495.58	1310887.97	Картометрический	1.00	-
358	358511.06	1310914.32	Картометрический	1.00	-
359	358521.87	1310972.01	Картометрический	1.00	-
360	358527.48	1311244.51	Картометрический	1.00	-
361	358524.67	1311336.30	Картометрический	1.00	-
362	358527.86	1311336.28	Картометрический	1.00	-
363	358527.35	1311345.67	Картометрический	1.00	-
364	358531.49	1311345.94	Картометрический	1.00	-
365	358531.05	1311354.72	Картометрический	1.00	-
366	358528.48	1311354.52	Картометрический	1.00	-
367	358528.67	1311356.23	Картометрический	1.00	-
368	358525.78	1311355.74	Картометрический	1.00	-
369	358525.74	1311355.10	Картометрический	1.00	-
370	358524.15	1311354.96	Картометрический	1.00	-
371	358520.77	1311475.17	Картометрический	1.00	-
372	358517.61	1311740.46	Картометрический	1.00	-
373	358521.06	1311852.05	Картометрический	1.00	-
374	358521.92	1311908.15	Картометрический	1.00	-
375	358521.95	1311936.47	Картометрический	1.00	-
376	358512.77	1311996.65	Картометрический	1.00	-
377	358510.99	1312007.17	Картометрический	1.00	-
378	358509.27	1312023.83	Картометрический	1.00	-
379	358511.56	1312036.50	Спутниковых геодезических измерений (определений)	0.10	-
380	358480.52	1312126.46	Спутниковых геодезических измерений (определений)	0.10	-
381	358477.15	1312140.26	Спутниковых геодезических измерений (определений)	0.10	-
382	358472.53	1312159.71	Спутниковых геодезических измерений (определений)	0.10	-
383	358448.54	1312226.62	Спутниковых геодезических измерений (определений)	0.10	-
384	358407.74	1312275.61	Спутниковых геодезических измерений (определений)	0.10	-
385	358385.73	1312287.89	Спутниковых геодезических измерений (определений)	0.10	-

1	2	3	4	5	6
386	358352.81	1312282.59	Спутниковых геодезических измерений (определений)	0.10	-
387	358325.24	1312264.28	Спутниковых геодезических измерений (определений)	0.10	-
388	358275.36	1312181.97	Спутниковых геодезических измерений (определений)	0.10	-
389	358240.92	1312121.52	Спутниковых геодезических измерений (определений)	0.10	-
390	358197.27	1312048.47	Спутниковых геодезических измерений (определений)	0.10	-
391	358184.12	1312022.55	Спутниковых геодезических измерений (определений)	0.10	-
392	358166.93	1311995.82	Спутниковых геодезических измерений (определений)	0.10	-
393	358118.71	1311975.42	Картометрический	1.00	-
394	358077.70	1311702.87	Картометрический	1.00	-
395	358006.27	1311436.99	Картометрический	1.00	-
396	357980.17	1311082.77	Картометрический	1.00	-
397	358000.17	1310973.80	Картометрический	1.00	-
398	357902.72	1310630.42	Картометрический	1.00	-
399	357901.69	1310596.76	Картометрический	1.00	-
400	357902.69	1310521.11	Картометрический	1.00	-
401	357877.88	1310388.62	Картометрический	1.00	-
402	357878.55	1310304.87	Картометрический	1.00	-
403	357873.16	1310304.44	Картометрический	1.00	-
404	357873.24	1310293.23	Картометрический	1.00	-
405	357878.64	1310293.58	Картометрический	1.00	-
406	357878.83	1310269.20	Картометрический	1.00	-
407	357877.34	1310269.00	Картометрический	1.00	-
408	357877.32	1310249.40	Картометрический	1.00	-
409	357878.99	1310249.53	Картометрический	1.00	-
410	357881.24	1310068.82	Картометрический	1.00	-
411	357881.79	1309885.93	Картометрический	1.00	-
412	357974.23	1309504.25	Картометрический	1.00	-
413	358101.52	1309247.71	Картометрический	1.00	-
414	358177.89	1309149.81	Картометрический	1.00	-
415	358309.05	1308996.29	Картометрический	1.00	-
416	358389.16	1308946.11	Картометрический	1.00	-
417	358490.49	1308892.14	Картометрический	1.00	-
418	358569.85	1308867.17	Картометрический	1.00	-
419	358643.23	1308844.35	Картометрический	1.00	-
420	358660.69	1308816.28	Картометрический	1.00	-

1	2	3	4	5	6
421	358697.30	1308822.89	Картометрический	1.00	-
422	358722.18	1308871.63	Картометрический	1.00	-
423	358766.72	1308867.15	Картометрический	1.00	-
424	358778.65	1308881.38	Картометрический	1.00	-
425	358804.44	1308890.27	Картометрический	1.00	-
426	358824.56	1308890.48	Картометрический	1.00	-
427	358841.52	1308897.71	Картометрический	1.00	-
428	358852.11	1308899.51	Картометрический	1.00	-
429	358940.27	1308907.24	Картометрический	1.00	-
430	359034.19	1308916.91	Картометрический	1.00	-
431	359116.37	1308919.97	Картометрический	1.00	-
432	359110.96	1308963.82	Картометрический	1.00	-
433	359117.73	1308964.02	Картометрический	1.00	-
434	359115.36	1308984.78	Картометрический	1.00	-
435	359123.40	1308985.43	Картометрический	1.00	-
436	359128.54	1308923.37	Картометрический	1.00	-
437	359160.86	1308921.62	Картометрический	1.00	-
438	359220.73	1308887.31	Картометрический	1.00	-
439	359277.76	1308885.25	Картометрический	1.00	-
440	359323.39	1308883.50	Картометрический	1.00	-
441	359331.67	1308883.03	Картометрический	1.00	-
442	359384.18	1308907.30	Картометрический	1.00	-
443	359446.28	1308867.99	Картометрический	1.00	-
444	359556.07	1308865.51	Картометрический	1.00	-
445	359566.14	1308912.59	Картометрический	1.00	-
446	359609.70	1308907.62	Картометрический	1.00	-
447	359608.02	1308886.70	Картометрический	1.00	-
448	359623.02	1308885.50	Картометрический	1.00	-
449	359625.09	1308906.80	Картометрический	1.00	-
450	359663.42	1308924.70	Картометрический	1.00	-
298	359719.02	1308966.57	Картометрический	1.00	-
451	359299.17	1309184.44	Картометрический	1.00	-
452	359297.87	1309201.04	Картометрический	1.00	-
453	359296.71	1309206.60	Картометрический	1.00	-
454	359291.31	1309242.20	Картометрический	1.00	-
455	359288.61	1309241.80	Картометрический	1.00	-
456	359271.51	1309239.20	Картометрический	1.00	-
457	359269.51	1309239.00	Картометрический	1.00	-
458	359269.49	1309239.00	Картометрический	1.00	-
459	359252.95	1309240.50	Картометрический	1.00	-
460	359252.28	1309245.77	Картометрический	1.00	-
461	359233.48	1309243.27	Картометрический	1.00	-
462	359215.84	1309240.92	Картометрический	1.00	-
463	359202.09	1309239.10	Картометрический	1.00	-
464	359202.09	1309240.10	Картометрический	1.00	-
465	359200.50	1309252.50	Картометрический	1.00	-
466	359195.68	1309300.10	Картометрический	1.00	-

1	2	3	4	5	6
467	359199.27	1309310.38	Картометрический	1.00	-
468	359217.59	1309312.75	Картометрический	1.00	-
469	359239.97	1309316.08	Картометрический	1.00	-
470	359241.55	1309341.77	Картометрический	1.00	-
471	359121.05	1309347.46	Картометрический	1.00	-
472	359022.41	1309340.90	Картометрический	1.00	-
473	359001.34	1309343.12	Картометрический	1.00	-
474	358983.98	1309353.84	Картометрический	1.00	-
475	358963.98	1309370.95	Картометрический	1.00	-
476	358950.39	1309388.63	Картометрический	1.00	-
477	358932.62	1309416.85	Картометрический	1.00	-
478	358907.98	1309452.89	Картометрический	1.00	-
479	358897.36	1309465.19	Картометрический	1.00	-
480	358888.03	1309472.13	Картометрический	1.00	-
481	358867.77	1309478.26	Картометрический	1.00	-
482	358850.76	1309479.00	Картометрический	1.00	-
483	358793.40	1309477.02	Картометрический	1.00	-
484	358741.81	1309473.01	Картометрический	1.00	-
485	358695.21	1309469.60	Картометрический	1.00	-
486	358513.85	1309450.35	Картометрический	1.00	-
487	358496.61	1309447.34	Картометрический	1.00	-
488	358467.60	1309439.27	Картометрический	1.00	-
489	358429.88	1309422.87	Картометрический	1.00	-
490	358501.35	1309288.32	Картометрический	1.00	-
491	358562.48	1309161.27	Картометрический	1.00	-
492	358594.60	1309139.87	Картометрический	1.00	-
493	358616.53	1309131.87	Картометрический	1.00	-
494	358644.27	1309130.74	Картометрический	1.00	-
495	358753.52	1309134.55	Картометрический	1.00	-
496	358874.94	1309143.02	Картометрический	1.00	-
497	358968.75	1309144.02	Картометрический	1.00	-
498	359020.49	1309144.69	Картометрический	1.00	-
451	359299.17	1309184.44	Картометрический	1.00	-
499	358873.11	1309235.52	Картометрический	1.00	-
500	358845.16	1309235.24	Картометрический	1.00	-
501	358818.29	1309235.25	Картометрический	1.00	-
502	358818.71	1309268.77	Картометрический	1.00	-
503	358872.64	1309269.15	Картометрический	1.00	-
499	358873.11	1309235.52	Картометрический	1.00	-
504	358815.14	1309503.90	Картометрический	1.00	-
505	358812.33	1309512.83	Картометрический	1.00	-
506	358808.84	1309521.14	Картометрический	1.00	-
507	358786.64	1309550.52	Картометрический	1.00	-
508	358746.00	1309538.98	Картометрический	1.00	-
509	358753.31	1309494.45	Картометрический	1.00	-
510	358772.66	1309493.38	Картометрический	1.00	-

1	2	3	4	5	6
504	358815.14	1309503.90	Картометрический	1.00	-
511	358521.52	1309463.91	Картометрический	1.00	-
512	358520.62	1309470.80	Картометрический	1.00	-
513	358484.78	1309536.69	Картометрический	1.00	-
514	358431.60	1309633.96	Картометрический	1.00	-
515	358383.54	1309714.05	Картометрический	1.00	-
516	358301.00	1309876.64	Картометрический	1.00	-
517	358291.01	1309896.31	Картометрический	1.00	-
518	358239.98	1309988.42	Картометрический	1.00	-
519	358211.13	1310028.67	Картометрический	1.00	-
520	358217.45	1310038.96	Картометрический	1.00	-
521	358208.69	1310063.55	Картометрический	1.00	-
522	358204.20	1310084.36	Картометрический	1.00	-
523	358192.13	1310115.17	Картометрический	1.00	-
524	358184.53	1310171.41	Картометрический	1.00	-
525	358198.49	1310188.47	Картометрический	1.00	-
526	358202.57	1310203.62	Картометрический	1.00	-
527	358193.72	1310219.40	Картометрический	1.00	-
528	358172.89	1310241.94	Картометрический	1.00	-
529	358145.68	1310238.59	Картометрический	1.00	-
530	358124.53	1310323.96	Картометрический	1.00	-
531	358128.71	1310364.66	Картометрический	1.00	-
532	358134.95	1310408.73	Картометрический	1.00	-
533	358135.73	1310415.48	Картометрический	1.00	-
534	358138.66	1310435.23	Картометрический	1.00	-
535	358098.84	1310442.16	Картометрический	1.00	-
536	358090.80	1310407.56	Картометрический	1.00	-
537	358086.92	1310327.08	Картометрический	1.00	-
538	358093.24	1310213.57	Картометрический	1.00	-
539	358104.42	1310178.27	Картометрический	1.00	-
540	358119.24	1310141.02	Картометрический	1.00	-
541	358139.57	1310095.64	Картометрический	1.00	-
542	358170.57	1310014.30	Картометрический	1.00	-
543	358191.87	1309949.93	Картометрический	1.00	-
544	358232.80	1309780.75	Картометрический	1.00	-
545	358274.52	1309674.69	Картометрический	1.00	-
546	358278.62	1309665.60	Картометрический	1.00	-
547	358320.93	1309590.05	Картометрический	1.00	-
548	358421.34	1309437.22	Картометрический	1.00	-
549	358427.07	1309428.07	Картометрический	1.00	-
550	358470.42	1309446.98	Картометрический	1.00	-
551	358497.90	1309457.54	Картометрический	1.00	-
511	358521.52	1309463.91	Картометрический	1.00	-
552	358619.06	1310882.55	Картометрический	1.00	-
553	358630.91	1310983.37	Картометрический	1.00	-
554	358614.37	1311061.30	Картометрический	1.00	-

1	2	3	4	5	6
555	358593.17	1311108.86	Спутниковых геодезических измерений (определений)	0.10	-
556	358536.36	1311212.39	Картометрический	1.00	-
557	358529.94	1310989.30	Картометрический	1.00	-
558	358526.93	1310951.72	Картометрический	1.00	-
559	358518.14	1310911.02	Картометрический	1.00	-
560	358502.51	1310883.03	Картометрический	1.00	-
561	358484.97	1310867.38	Картометрический	1.00	-
562	358414.31	1310809.34	Картометрический	1.00	-
563	358396.34	1310793.50	Картометрический	1.00	-
564	358392.26	1310796.18	Картометрический	1.00	-
565	358290.29	1310703.45	Картометрический	1.00	-
566	358197.48	1310613.10	Картометрический	1.00	-
567	358191.74	1310606.96	Картометрический	1.00	-
568	358161.19	1310569.55	Картометрический	1.00	-
569	358190.70	1310540.95	Картометрический	1.00	-
570	358206.54	1310531.14	Картометрический	1.00	-
571	358225.21	1310522.05	Картометрический	1.00	-
572	358261.12	1310554.75	Картометрический	1.00	-
573	358272.78	1310567.32	Картометрический	1.00	-
574	358369.57	1310666.88	Картометрический	1.00	-
575	358390.49	1310686.15	Картометрический	1.00	-
576	358421.80	1310678.05	Картометрический	1.00	-
577	358434.81	1310693.65	Картометрический	1.00	-
578	358448.21	1310730.12	Картометрический	1.00	-
579	358452.85	1310735.36	Картометрический	1.00	-
580	358466.32	1310750.44	Картометрический	1.00	-
581	358499.96	1310791.04	Картометрический	1.00	-
582	358503.74	1310820.45	Картометрический	1.00	-
583	358507.93	1310844.55	Картометрический	1.00	-
584	358511.86	1310856.05	Картометрический	1.00	-
585	358522.87	1310868.10	Картометрический	1.00	-
586	358581.65	1310881.30	Картометрический	1.00	-
552	358619.06	1310882.55	Картометрический	1.00	-
587	358649.83	1311129.75	Спутниковых геодезических измерений (определений)	0.10	-
588	358650.55	1311222.86	Спутниковых геодезических измерений (определений)	0.10	-
589	358634.99	1311316.31	Спутниковых геодезических измерений (определений)	0.10	-
590	358622.06	1311396.63	Спутниковых геодезических измерений (определений)	0.10	-

1	2	3	4	5	6
591	358616.75	1311494.86	Спутниковых геодезических измерений (определений)	0.10	-
592	358617.37	1311519.83	Спутниковых геодезических измерений (определений)	0.10	-
593	358622.36	1311613.87	Спутниковых геодезических измерений (определений)	0.10	-
594	358624.06	1311613.89	Спутниковых геодезических измерений (определений)	0.10	-
595	358622.89	1311625.75	Спутниковых геодезических измерений (определений)	0.10	-
596	358624.49	1311723.99	Спутниковых геодезических измерений (определений)	0.10	-
597	358632.55	1311786.27	Спутниковых геодезических измерений (определений)	0.10	-
598	358636.82	1311847.64	Спутниковых геодезических измерений (определений)	0.10	-
599	358634.30	1311887.06	Спутниковых геодезических измерений (определений)	0.10	-
600	358591.76	1311950.70	Спутниковых геодезических измерений (определений)	0.10	-
601	358583.49	1311982.50	Спутниковых геодезических измерений (определений)	0.10	-
602	358547.81	1312056.93	Спутниковых геодезических измерений (определений)	0.10	-
603	358519.19	1312016.53	Спутниковых геодезических измерений (определений)	0.10	-
604	358521.34	1311998.96	Картометрический	1.00	-
605	358527.56	1311953.40	Картометрический	1.00	-
606	358528.44	1311910.06	Картометрический	1.00	-
607	358527.36	1311843.52	Картометрический	1.00	-
608	358524.40	1311740.57	Картометрический	1.00	-
609	358528.58	1311475.28	Картометрический	1.00	-
610	358532.22	1311335.81	Картометрический	1.00	-
611	358537.72	1311257.91	Картометрический	1.00	-
612	358567.21	1311178.16	Картометрический	1.00	-
613	358600.67	1311111.65	Картометрический	1.00	-
587	358649.83	1311129.75	Спутниковых геодезических измерений (определений)	0.10	-

3. Сведения о характерных точках части (частей) границы объекта					
Обозначение характерных точек части границы	Координаты, м		Метод определения координат характерной точки	Средняя квадратическая погрешность положения характерной точки (M _t), м	Описание обозначения точки на местности (при наличии)
	X	Y			
1	2	3	4	5	6
Часть №					
-	-	-	-	-	-



Figure 10



ОПИСАНИЕ МЕСТОПОЛОЖЕНИЯ ГРАНИЦ

Зона застройки малоэтажными многоквартирными жилыми домами - Ж2

 (наименование объекта, местоположение границ которого описано
 (далее объект))

Раздел 1

Сведения об объекте		
№ п/п	Характеристики объекта	Описание характеристик
1	2	3
1	Местоположение объекта	Воронежская область, Ольховатский муниципальный район, Ольховатское городское поселение, поселок Заболотовка
2	Площадь объекта \pm величина погрешности определения площади ($P \pm \Delta P$)	45354 \pm 745 м ²
3	Иные характеристики объекта	-

Раздел 2

Сведения о местоположении границ объекта					
1. Система координат: МСК - 36, зона 1					
2. Сведения о характерных точках границ объекта					
Обозначение характерных точек границ	Координаты, м		Метод определения координат характерной точки	Средняя квадратическая погрешность положения характерной точки (Mt), м	Описание обозначения точки на местности (при наличии)
	X	Y			
1	2	3	4	5	6
1	360210.20	1309942.33	Картометрический	1.00	-
2	360177.83	1309987.26	Картометрический	1.00	-
3	360184.70	1309996.52	Картометрический	1.00	-
4	360166.59	1310021.18	Картометрический	1.00	-
5	360155.58	1310035.34	Картометрический	1.00	-
6	360152.81	1310037.92	Картометрический	1.00	-
7	360101.19	1309978.43	Картометрический	1.00	-
8	360140.92	1309943.24	Картометрический	1.00	-
9	360126.03	1309932.24	Картометрический	1.00	-
10	360121.38	1309928.46	Картометрический	1.00	-
11	360136.68	1309912.35	Картометрический	1.00	-
12	360146.71	1309899.75	Картометрический	1.00	-
13	360167.08	1309913.73	Картометрический	1.00	-
1	360210.20	1309942.33	Картометрический	1.00	-
14	359604.67	1309158.05	Картометрический	1.00	-
15	359605.48	1309172.59	Картометрический	1.00	-
16	359604.52	1309172.59	Картометрический	1.00	-
17	359604.52	1309173.84	Картометрический	1.00	-
18	359605.55	1309173.84	Картометрический	1.00	-
19	359607.88	1309215.59	Картометрический	1.00	-
20	359592.35	1309216.53	Картометрический	1.00	-
21	359591.53	1309271.58	Картометрический	1.00	-
22	359549.94	1309270.37	Картометрический	1.00	-
23	359535.17	1309269.95	Картометрический	1.00	-
24	359515.97	1309269.47	Картометрический	1.00	-
25	359445.73	1309266.36	Картометрический	1.00	-
26	359420.13	1309265.23	Картометрический	1.00	-
27	359410.76	1309264.24	Картометрический	1.00	-
28	359407.40	1309271.43	Картометрический	1.00	-
29	359404.60	1309287.73	Картометрический	1.00	-
30	359397.24	1309287.11	Картометрический	1.00	-
31	359386.22	1309284.54	Картометрический	1.00	-
32	359387.97	1309266.34	Картометрический	1.00	-
33	359388.30	1309263.57	Картометрический	1.00	-

1	2	3	4	5	6
34	359366.95	1309258.86	Картометрический	1.00	-
35	359367.30	1309247.98	Картометрический	1.00	-
36	359368.25	1309238.38	Картометрический	1.00	-
37	359368.73	1309226.63	Картометрический	1.00	-
38	359369.64	1309202.10	Картометрический	1.00	-
39	359370.02	1309194.04	Картометрический	1.00	-
40	359441.40	1309203.70	Картометрический	1.00	-
41	359498.17	1309202.11	Картометрический	1.00	-
42	359554.67	1309173.27	Картометрический	1.00	-
43	359565.53	1309170.00	Картометрический	1.00	-
44	359585.85	1309163.60	Картометрический	1.00	-
14	359604.67	1309158.05	Картометрический	1.00	-
45	359412.08	1309352.24	Картометрический	1.00	-
46	359407.14	1309389.91	Картометрический	1.00	-
47	359405.58	1309402.75	Картометрический	1.00	-
48	359296.25	1309343.69	Картометрический	1.00	-
49	359303.87	1309315.72	Картометрический	1.00	-
50	359307.63	1309316.26	Картометрический	1.00	-
51	359341.85	1309326.31	Картометрический	1.00	-
52	359346.13	1309314.36	Картометрический	1.00	-
53	359367.59	1309320.92	Картометрический	1.00	-
54	359380.27	1309328.45	Картометрический	1.00	-
55	359387.15	1309342.56	Картометрический	1.00	-
56	359402.13	1309344.95	Картометрический	1.00	-
45	359412.08	1309352.24	Картометрический	1.00	-
57	359658.76	1309545.19	Картометрический	1.00	-
58	359626.66	1309620.06	Картометрический	1.00	-
59	359615.90	1309616.26	Картометрический	1.00	-
60	359607.88	1309637.80	Картометрический	1.00	-
61	359599.96	1309633.45	Картометрический	1.00	-
62	359573.88	1309618.63	Картометрический	1.00	-
63	359549.36	1309606.28	Картометрический	1.00	-
64	359552.12	1309601.39	Картометрический	1.00	-
65	359553.80	1309602.24	Картометрический	1.00	-
66	359558.39	1309594.50	Картометрический	1.00	-
67	359565.07	1309583.10	Картометрический	1.00	-
68	359557.31	1309578.04	Картометрический	1.00	-
69	359516.86	1309557.98	Картометрический	1.00	-
70	359532.07	1309531.52	Картометрический	1.00	-
71	359527.81	1309529.07	Картометрический	1.00	-
72	359546.64	1309493.54	Картометрический	1.00	-
73	359548.39	1309490.31	Картометрический	1.00	-
74	359582.10	1309506.60	Картометрический	1.00	-
75	359629.13	1309529.18	Картометрический	1.00	-
57	359658.76	1309545.19	Картометрический	1.00	-
76	359538.04	1309745.87	Картометрический	1.00	-



1	2	3	4	5	6
77	359513.64	1309793.44	Картометрический	1.00	-
78	359458.94	1309765.65	Картометрический	1.00	-
79	359480.68	1309723.08	Картометрический	1.00	-
80	359503.86	1309728.69	Картометрический	1.00	-
81	359516.52	1309733.00	Картометрический	1.00	-
82	359520.74	1309739.89	Картометрический	1.00	-
76	359538.04	1309745.87	Картометрический	1.00	-
3. Сведения о характерных точках части (частей) границы объекта					
Обозначение характерных точек части границы	Координаты, м		Метод определения координат характерной точки	Средняя квадратическая погрешность положения характерной точки (M _t), м	Описание обозначения точки на местности (при наличии)
	X	Y			
1	2	3	4	5	6
Часть №					
-	-	-	-	-	-

Раздел 4
План границ объекта



Масштаб 1:5000

Используемые условные знаки и обозначения:

- | | |
|---|---|
|  | границы территориальной зоны |
|  | характерная точка границ территориальной зоны |

Заместитель руководителя БУВО «Нормативно-проектный центр»

Подпись  А.В. Ромашов Дата « 24 » января 2020 г.

Место для оттиска печати (или подписи) лица, составившего описание местоположения границ объекта



ОПИСАНИЕ МЕСТОПОЛОЖЕНИЯ ГРАНИЦ

Общественно-деловая зона – ОД

(наименование объекта, местоположение границ которого описано
(далее объект))

Раздел 1

Сведения об объекте		
№ п/п	Характеристики объекта	Описание характеристик
1	2	3
1	Местоположение объекта	Воронежская область, Ольховатский муниципальный район, Ольховатское городское поселение, поселок Заболотовка
2	Площадь объекта \pm величина погрешности определения площади ($P \pm \Delta P$)	188373 \pm 1519 м ²
3	Иные характеристики объекта	-

Раздел 2

Сведения о местоположении границ объекта					
1. Система координат: МСК - 36, зона 1					
2. Сведения о характерных точках границ объекта					
Обозначение характерных точек границ	Координаты, м		Метод определения координат характерной точки	Средняя квадратическая погрешность положения характерной точки (Mt), м	Описание обозначения точки на местности (при наличии)
	X	Y			
1	2	3	4	5	6
1	360445.41	1309826.17	Картометрический	1.00	-
2	360438.98	1309835.43	Спутниковых геодезических измерений (определений)	0.10	-
3	360397.57	1309892.91	Картометрический	1.00	-
4	360372.13	1309876.14	Картометрический	1.00	-
5	360376.47	1309870.61	Картометрический	1.00	-
6	360381.03	1309863.26	Картометрический	1.00	-
7	360416.73	1309808.18	Картометрический	1.00	-
8	360417.14	1309807.16	Картометрический	1.00	-
9	360423.94	1309812.25	Картометрический	1.00	-
10	360439.75	1309823.17	Картометрический	1.00	-
1	360445.41	1309826.17	Картометрический	1.00	-
11	360393.08	1310337.41	Картометрический	1.00	-
12	360331.09	1310398.83	Картометрический	1.00	-
13	360316.20	1310381.30	Картометрический	1.00	-
14	360301.05	1310364.00	Картометрический	1.00	-
15	360286.07	1310346.55	Картометрический	1.00	-
16	360347.97	1310285.20	Картометрический	1.00	-
17	360363.01	1310302.60	Картометрический	1.00	-
18	360378.05	1310320.00	Картометрический	1.00	-
11	360393.08	1310337.41	Картометрический	1.00	-
19	360252.68	1310049.65	Картометрический	1.00	-
20	360199.47	1310089.72	Картометрический	1.00	-
21	360152.81	1310037.92	Картометрический	1.00	-
22	360155.58	1310035.34	Картометрический	1.00	-
23	360166.59	1310021.18	Картометрический	1.00	-
24	360184.70	1309996.52	Картометрический	1.00	-
25	360216.96	1310021.86	Картометрический	1.00	-
26	360227.60	1310030.37	Картометрический	1.00	-

1	2	3	4	5	6
27	360241.09	1310040.40	Картометрический	1.00	-
28	360248.93	1310046.21	Картометрический	1.00	-
19	360252.68	1310049.65	Картометрический	1.00	-
29	359864.20	1310073.88	Картометрический	1.00	-
30	359742.78	1310242.61	Картометрический	0.10	-
31	359716.15	1310272.00	Картометрический	0.10	-
32	359705.08	1310263.24	Картометрический	0.10	-
33	359674.47	1310294.05	Картометрический	1.00	-
34	359631.83	1310251.82	Картометрический	1.00	-
35	359658.01	1310225.23	Картометрический	1.00	-
36	359639.91	1310210.62	Картометрический	1.00	-
37	359650.59	1310197.68	Картометрический	1.00	-
38	359590.38	1310150.70	Картометрический	1.00	-
39	359705.31	1310003.17	Картометрический	1.00	-
40	359713.37	1309992.84	Картометрический	1.00	-
41	359732.73	1309968.00	Картометрический	1.00	-
42	359793.29	1310014.50	Картометрический	1.00	-
43	359790.69	1310018.18	Картометрический	1.00	-
29	359864.20	1310073.88	Картометрический	1.00	-
44	359849.37	1309722.99	Картометрический	1.00	-
45	359841.86	1309730.80	Картометрический	1.00	-
46	359814.82	1309755.75	Картометрический	1.00	-
47	359786.22	1309787.69	Картометрический	1.00	-
48	359747.58	1309759.35	Картометрический	1.00	-
49	359692.70	1309719.67	Картометрический	1.00	-
50	359661.43	1309707.81	Картометрический	1.00	-
51	359647.38	1309733.04	Картометрический	1.00	-
52	359640.44	1309729.10	Картометрический	1.00	-
53	359627.91	1309722.34	Картометрический	1.00	-
54	359621.83	1309718.91	Картометрический	1.00	-
55	359632.78	1309697.01	Картометрический	1.00	-
56	359621.95	1309692.84	Картометрический	1.00	-
57	359582.23	1309669.74	Картометрический	1.00	-
58	359592.49	1309648.56	Картометрический	1.00	-
59	359598.53	1309637.91	Картометрический	1.00	-
60	359599.96	1309633.45	Картометрический	1.00	-
61	359607.88	1309637.8	Картометрический	1.00	-
62	359615.90	1309616.26	Картометрический	1.00	-
63	359626.66	1309620.06	Картометрический	1.00	-
64	359658.76	1309545.19	Картометрический	1.00	-
65	359668.10	1309550.42	Картометрический	1.00	-
66	359691.99	1309565.03	Картометрический	1.00	-
67	359794.85	1309661.33	Картометрический	1.00	-
44	359849.37	1309722.99	Картометрический	1.00	-
68	359803.15	1309568.94	Картометрический	1.00	-
69	359796.87	1309574.09	Картометрический	1.00	-

1	2	3	4	5	6
70	359768.15	1309601.18	Картометрический	1.00	-
71	359734.12	1309560.63	Картометрический	1.00	-
72	359739.53	1309553.52	Картометрический	1.00	-
73	359769.71	1309561.46	Картометрический	1.00	-
68	359803.15	1309568.94	Картометрический	1.00	-
74	359743.76	1309126.64	Картометрический	1.00	-
75	359747.52	1309155.71	Картометрический	1.00	-
76	359713.39	1309160.77	Картометрический	1.00	-
77	359711.41	1309131.95	Картометрический	1.00	-
78	359717.28	1309130.86	Картометрический	1.00	-
74	359743.76	1309126.64	Картометрический	1.00	-
79	359698.94	1309121.37	Картометрический	1.00	-
80	359701.48	1309131.29	Картометрический	1.00	-
81	359702.29	1309134.18	Картометрический	1.00	-
82	359703.38	1309145.13	Картометрический	1.00	-
83	359698.82	1309145.80	Картометрический	1.00	-
84	359668.37	1309150.63	Картометрический	1.00	-
85	359671.79	1309163.17	Картометрический	1.00	-
86	359659.94	1309165.04	Картометрический	1.00	-
87	359641.52	1309168.37	Картометрический	1.00	-
88	359642.74	1309154.22	Картометрический	1.00	-
89	359644.98	1309143.36	Картометрический	1.00	-
90	359647.81	1309134.48	Картометрический	1.00	-
91	359653.26	1309123.70	Картометрический	1.00	-
92	359677.22	1309124.51	Картометрический	1.00	-
79	359698.94	1309121.37	Картометрический	1.00	-
93	359652.12	1309100.36	Картометрический	1.00	-
94	359645.26	1309112.42	Картометрический	1.00	-
95	359639.99	1309124.36	Картометрический	1.00	-
96	359634.57	1309138.53	Картометрический	1.00	-
97	359632.34	1309148.25	Картометрический	1.00	-
98	359616.44	1309149.29	Картометрический	1.00	-
99	359613.85	1309125.55	Картометрический	1.00	-
100	359610.04	1309110.00	Картометрический	1.00	-
101	359615.52	1309106.11	Картометрический	1.00	-
102	359622.93	1309103.62	Картометрический	1.00	-
103	359616.01	1309087.28	Картометрический	1.00	-
104	359617.10	1309087.04	Картометрический	1.00	-
105	359613.13	1309069.64	Картометрический	1.00	-
106	359631.42	1309062.07	Картометрический	1.00	-
107	359635.83	1309070.88	Картометрический	1.00	-
108	359634.96	1309071.22	Картометрический	1.00	-
109	359636.88	1309077.88	Картометрический	1.00	-
110	359642.77	1309087.40	Картометрический	1.00	-
111	359647.52	1309098.41	Картометрический	1.00	-
93	359652.12	1309100.36	Картометрический	1.00	-

1	2	3	4	5	6
112	359631.39	1309155.91	Картометрический	1.00	-
113	359630.29	1309168.12	Картометрический	1.00	-
114	359631.11	1309185.83	Картометрический	1.00	-
115	359632.91	1309203.19	Картометрический	1.00	-
116	359636.95	1309239.55	Картометрический	1.00	-
117	359642.11	1309274.68	Картометрический	1.00	-
118	359649.99	1309318.91	Картометрический	1.00	-
119	359654.92	1309353.96	Картометрический	1.00	-
120	359662.39	1309424.63	Картометрический	1.00	-
121	359667.53	1309462.49	Картометрический	1.00	-
122	359672.00	1309478.99	Картометрический	1.00	-
123	359672.93	1309487.82	Картометрический	1.00	-
124	359671.51	1309495.18	Картометрический	1.00	-
125	359669.80	1309498.91	Картометрический	1.00	-
126	359665.55	1309506.50	Картометрический	1.00	-
127	359650.55	1309506.39	Картометрический	1.00	-
128	359643.94	1309504.61	Картометрический	1.00	-
129	359638.82	1309504.68	Картометрический	1.00	-
130	359615.80	1309499.01	Картометрический	1.00	-
131	359579.73	1309487.80	Картометрический	1.00	-
132	359519.45	1309461.62	Картометрический	1.00	-
133	359462.89	1309431.52	Картометрический	1.00	-
134	359445.23	1309421.07	Картометрический	1.00	-
135	359422.92	1309410.36	Картометрический	1.00	-
136	359405.58	1309402.75	Картометрический	1.00	-
137	359407.14	1309389.91	Картометрический	1.00	-
138	359412.08	1309352.24	Картометрический	1.00	-
139	359402.13	1309344.95	Картометрический	1.00	-
140	359387.15	1309342.56	Картометрический	1.00	-
141	359380.27	1309328.45	Картометрический	1.00	-
142	359367.59	1309320.92	Картометрический	1.00	-
143	359346.13	1309314.36	Картометрический	1.00	-
144	359341.85	1309326.31	Картометрический	1.00	-
145	359307.63	1309316.26	Картометрический	1.00	-
146	359303.87	1309315.72	Картометрический	1.00	-
147	359296.25	1309343.69	Картометрический	1.00	-
148	359286.68	1309342.64	Картометрический	1.00	-
149	359241.55	1309341.77	Картометрический	1.00	-
150	359239.97	1309316.08	Картометрический	1.00	-
151	359217.59	1309312.75	Картометрический	1.00	-
152	359199.27	1309310.38	Картометрический	1.00	-
153	359195.68	1309300.10	Картометрический	1.00	-
154	359200.50	1309252.50	Картометрический	1.00	-
155	359202.09	1309240.10	Картометрический	1.00	-
156	359202.09	1309239.10	Картометрический	1.00	-
157	359215.84	1309240.92	Картометрический	1.00	-
158	359233.48	1309243.27	Картометрический	1.00	-
159	359252.28	1309245.77	Картометрический	1.00	-

1	2	3	4	5	6
160	359252.95	1309240.50	Картометрический	1.00	-
161	359269.49	1309239.00	Картометрический	1.00	-
162	359269.51	1309239.00	Картометрический	1.00	-
163	359271.51	1309239.20	Картометрический	1.00	-
164	359288.61	1309241.80	Картометрический	1.00	-
165	359291.31	1309242.20	Картометрический	1.00	-
166	359296.71	1309206.60	Картометрический	1.00	-
167	359297.87	1309201.04	Картометрический	1.00	-
168	359299.17	1309184.44	Картометрический	1.00	-
169	359325.26	1309187.96	Картометрический	1.00	-
170	359370.02	1309194.04	Картометрический	1.00	-
171	359369.64	1309202.10	Картометрический	1.00	-
172	359368.73	1309226.63	Картометрический	1.00	-
173	359368.25	1309238.38	Картометрический	1.00	-
174	359367.30	1309247.98	Картометрический	1.00	-
175	359366.95	1309258.86	Картометрический	1.00	-
176	359388.30	1309263.57	Картометрический	1.00	-
177	359387.97	1309266.34	Картометрический	1.00	-
178	359386.22	1309284.54	Картометрический	1.00	-
179	359397.24	1309287.11	Картометрический	1.00	-
180	359404.60	1309287.73	Картометрический	1.00	-
181	359407.40	1309271.43	Картометрический	1.00	-
182	359410.76	1309264.24	Картометрический	1.00	-
183	359420.13	1309265.23	Картометрический	1.00	-
184	359445.73	1309266.36	Картометрический	1.00	-
185	359515.97	1309269.47	Картометрический	1.00	-
186	359535.17	1309269.95	Картометрический	1.00	-
187	359549.94	1309270.37	Картометрический	1.00	-
188	359591.53	1309271.58	Картометрический	1.00	-
189	359592.35	1309216.53	Картометрический	1.00	-
190	359607.88	1309215.59	Картометрический	1.00	-
191	359605.55	1309173.84	Картометрический	1.00	-
192	359604.52	1309173.84	Картометрический	1.00	-
193	359604.52	1309172.59	Картометрический	1.00	-
194	359605.48	1309172.59	Картометрический	1.00	-
195	359604.67	1309158.05	Картометрический	1.00	-
112	359631.39	1309155.91	Картометрический	1.00	-
196	359511.81	1309472.27	Картометрический	1.00	-
197	359548.39	1309490.31	Картометрический	1.00	-
198	359546.64	1309493.54	Картометрический	1.00	-
199	359527.81	1309529.07	Картометрический	1.00	-
200	359494.79	1309512.47	Картометрический	1.00	-
196	359511.81	1309472.27	Картометрический	1.00	-
201	359186.38	1309568.69	Картометрический	1.00	-
202	359146.66	1309652.46	Картометрический	1.00	-
203	359136.78	1309647.49	Картометрический	1.00	-
204	359123.31	1309674.07	Картометрический	1.00	-

1	2	3	4	5	6
205	359116.59	1309687.35	Картометрический	1.00	-
206	359109.64	1309701.06	Картометрический	1.00	-
207	359102.70	1309714.75	Картометрический	1.00	-
208	359089.69	1309740.43	Картометрический	1.00	-
209	359081.02	1309735.85	Картометрический	1.00	-
210	359030.81	1309712.82	Картометрический	1.00	-
211	359062.72	1309638.68	Картометрический	1.00	-
212	359059.08	1309642.45	Картометрический	1.00	-
213	359018.64	1309624.43	Картометрический	1.00	-
214	359048.26	1309553.78	Картометрический	1.00	-
215	359051.58	1309541.50	Картометрический	1.00	-
201	359186.38	1309568.69	Картометрический	1.00	-
216	358873.11	1309235.52	Картометрический	1.00	-
217	358872.64	1309269.15	Картометрический	1.00	-
218	358818.71	1309268.77	Картометрический	1.00	-
219	358818.29	1309235.25	Картометрический	1.00	-
220	358845.16	1309235.24	Картометрический	1.00	-
216	358873.11	1309235.52	Картометрический	1.00	-
3. Сведения о характерных точках части (частей) границы объекта					
Обозначение характерных точек части границы	Координаты, м		Метод определения координат характерной точки	Средняя квадратическая погрешность положения характерной точки (Mt), м	Описание обозначения точки на местности (при наличии)
	X	Y			
1	2	3	4	5	6
Часть №					
-	-	-	-	-	-



Масштаб 1:5000

Используемые условные знаки и обозначения:

- границы территориальной зоны
- характеристическая точка границ территориальной зоны

Заместитель руководителя БУРО «Информационно-проектный центр

Подпись:  А.В. Решетов Дата: « 24 » января 2020 г.

Место для отмены печати (при наличии) или, если имеется, описание несоответствия границ объекта



ОПИСАНИЕ МЕСТОПОЛОЖЕНИЯ ГРАНИЦ

Производственная зона - П1

(наименование объекта, местоположение границ которого описано
(далее объект))

Раздел 1

Сведения об объекте		
№ п/п	Характеристики объекта	Описание характеристик
1	2	3
1	Местоположение объекта	Воронежская область, Ольховатский муниципальный район, Ольховатское городское поселение, поселок Заболотовка
2	Площадь объекта \pm величина погрешности определения площади ($P \pm \Delta P$)	519 \pm 79 м ²
3	Иные характеристики объекта	-

Раздел 2

Сведения о местоположении границ объекта					
1. Система координат: МСК - 36, зона 1					
2. Сведения о характерных точках границ объекта					
Обозначение характерных точек границ	Координаты, м		Метод определения координат характерной точки	Средняя квадратическая погрешность положения характерной точки (Mt), м	Описание обозначения точки на местности (при наличии)
	X	Y			
1	2	3	4	5	6
1	359369.01	1310131.97	Картометрический	1.00	-
2	359362.11	1310142.73	Картометрический	1.00	-
3	359357.19	1310139.37	Картометрический	1.00	-
4	359354.28	1310143.84	Картометрический	1.00	-
5	359333.78	1310130.10	Картометрический	1.00	-
6	359343.88	1310115.08	Картометрический	1.00	-
1	359369.01	1310131.97	Картометрический	1.00	-
3. Сведения о характерных точках части (частей) границы объекта					
Обозначение характерных точек части границы	Координаты, м		Метод определения координат характерной точки	Средняя квадратическая погрешность положения характерной точки (Mt), м	Описание обозначения точки на местности (при наличии)
	X	Y			
1	2	3	4	5	6
Часть №					
-	-	-	-	-	-

Раздел 4

План границ объекта



Масштаб 1:1000

Используемые условные знаки и обозначения:



границы территориальной зоны

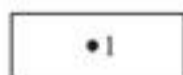

характерная точка границ территориальной зоны

Заместитель руководителя БУВО «Нормативно-проектный центр»

Подпись  А.В. Ромашов Дата « 24 » января 2020 г.

Место для оттиска печати (при наличии) лица, составившего описание местоположения границ объекта



ОПИСАНИЕ МЕСТОПОЛОЖЕНИЯ ГРАНИЦ

Зона улиц, дорог, инженерной и транспортной инфраструктуры – ИТ1

(наименование объекта, местоположение границ которого описано
(далее объект))

Раздел 1

Сведения об объекте		
№ п/п	Характеристики объекта	Описание характеристик
1	2	3
1	Местоположение объекта	Воронежская область, Ольховатский муниципальный район, Ольховатское городское поселение, поселок Заболотовка
2	Площадь объекта \pm величина погрешности определения площади ($P \pm \Delta P$)	111187 \pm -1167 м ²
3	Иные характеристики объекта	-

Раздел 2

Сведения о местоположении границ объекта					
1. Система координат: МСК - 36, зона 1					
2. Сведения о характерных точках границ объекта					
Обозначение характерных точек границ	Координаты, м		Метод определения координат характерной точки	Средняя квадратическая погрешность положения характерной точки (Mt), м	Описание обозначения точки на местности (при наличии)
	X	Y			
1	2	3	4	5	6
1	360804.26	1310565.86	Картометрический	1.00	-
2	360735.14	1310653.57	Картометрический	1.00	-
3	360718.05	1310675.85	Картометрический	1.00	-
4	360660.74	1310611.40	Спутниковых геодезических измерений (определений)	0.10	-
5	360649.27	1310598.04	Картометрический	1.00	-
6	360665.47	1310578.79	Картометрический	1.00	-
7	360734.46	1310490.97	Картометрический	1.00	-
8	360740.72	1310497.66	Картометрический	1.00	-
1	360804.26	1310565.86	Картометрический	1.00	-
9	360586.25	1310525.57	Спутниковых геодезических измерений (определений)	0.10	-
10	360574.34	1310539.32	Спутниковых геодезических измерений (определений)	0.10	-
11	360451.95	1310397.99	Картометрический	1.00	-
12	360393.08	1310337.41	Картометрический	1.00	-
13	360378.05	1310320.00	Картометрический	1.00	-
14	360363.01	1310302.60	Картометрический	1.00	-
15	360347.97	1310285.20	Картометрический	1.00	-
16	360332.93	1310267.80	Картометрический	1.00	-
17	360115.07	1310016.34	Картометрический	1.00	-
18	359849.37	1309722.99	Картометрический	1.00	-
19	359794.85	1309661.33	Картометрический	1.00	-
20	359691.99	1309565.03	Картометрический	1.00	-
21	359668.10	1309550.42	Картометрический	1.00	-
22	359658.76	1309545.19	Картометрический	1.00	-

1	2	3	4	5	6
23	359629.13	1309529.18	Картометрический	1.00	-
24	359582.10	1309506.60	Картометрический	1.00	-
25	359548.39	1309490.31	Картометрический	1.00	-
26	359511.81	1309472.27	Картометрический	1.00	-
27	359493.67	1309463.42	Картометрический	1.00	-
28	359433.02	1309429.87	Картометрический	1.00	-
29	359304.07	1309358.39	Картометрический	1.00	-
30	359282.47	1309359.08	Картометрический	1.00	-
31	359271.40	1309352.21	Картометрический	1.00	-
32	359202.73	1309357.02	Картометрический	1.00	-
33	359118.73	1309358.90	Картометрический	1.00	-
34	359022.38	1309351.20	Картометрический	1.00	-
35	359014.23	1309351.64	Картометрический	1.00	-
36	358991.86	1309361.97	Картометрический	1.00	-
37	358967.15	1309386.51	Картометрический	1.00	-
38	358914.26	1309464.08	Картометрический	1.00	-
39	358894.65	1309480.46	Картометрический	1.00	-
40	358869.33	1309490.11	Картометрический	1.00	-
41	358859.69	1309489.74	Картометрический	1.00	-
42	358845.31	1309490.06	Картометрический	1.00	-
43	358818.86	1309489.02	Картометрический	1.00	-
44	358817.66	1309489.02	Картометрический	1.00	-
45	358768.84	1309486.65	Картометрический	1.00	-
46	358767.64	1309486.65	Картометрический	1.00	-
47	358758.59	1309486.58	Картометрический	1.00	-
48	358663.40	1309480.11	Картометрический	1.00	-
49	358521.52	1309463.91	Картометрический	1.00	-
50	358497.90	1309457.54	Картометрический	1.00	-
51	358470.42	1309446.98	Картометрический	1.00	-
52	358427.07	1309428.07	Картометрический	1.00	-
53	358421.34	1309437.22	Картометрический	1.00	-
54	358320.93	1309590.05	Картометрический	1.00	-
55	358278.62	1309665.60	Картометрический	1.00	-
56	358274.52	1309674.69	Картометрический	1.00	-
57	358232.80	1309780.75	Картометрический	1.00	-
58	358191.87	1309949.93	Картометрический	1.00	-
59	358170.57	1310014.30	Картометрический	1.00	-
60	358139.57	1310095.64	Картометрический	1.00	-
61	358119.24	1310141.02	Картометрический	1.00	-
62	358104.42	1310178.27	Картометрический	1.00	-
63	358093.24	1310213.57	Картометрический	1.00	-
64	358086.92	1310327.08	Картометрический	1.00	-
65	358090.80	1310407.56	Картометрический	1.00	-
66	358098.84	1310442.16	Картометрический	1.00	-
67	358105.45	1310470.61	Картометрический	1.00	-
68	358115.18	1310500.55	Картометрический	1.00	-
69	358125.50	1310520.21	Картометрический	1.00	-
70	358161.19	1310569.55	Картометрический	1.00	-

1	2	3	4	5	6
71	358191.74	1310606.96	Картометрический	1.00	-
72	358197.48	1310613.10	Картометрический	1.00	-
73	358290.29	1310703.45	Картометрический	1.00	-
74	358392.26	1310796.18	Картометрический	1.00	-
75	358396.34	1310793.50	Картометрический	1.00	-
76	358414.31	1310809.34	Картометрический	1.00	-
77	358484.97	1310867.38	Картометрический	1.00	-
78	358502.51	1310883.03	Картометрический	1.00	-
79	358518.14	1310911.02	Картометрический	1.00	-
80	358526.93	1310951.72	Картометрический	1.00	-
81	358529.94	1310989.30	Картометрический	1.00	-
82	358536.36	1311212.39	Картометрический	1.00	-
83	358593.17	1311108.86	Спутниковых геодезических измерений (определений)	0.10	-
84	358600.67	1311111.65	Картометрический	1.00	-
85	358567.21	1311178.16	Картометрический	1.00	-
86	358537.72	1311257.91	Картометрический	1.00	-
87	358532.22	1311335.81	Картометрический	1.00	-
88	358528.58	1311475.28	Картометрический	1.00	-
89	358524.40	1311740.57	Картометрический	1.00	-
90	358527.36	1311843.52	Картометрический	1.00	-
91	358528.44	1311910.06	Картометрический	1.00	-
92	358527.56	1311953.40	Картометрический	1.00	-
93	358521.34	1311998.96	Картометрический	1.00	-
94	358519.19	1312016.53	Спутниковых геодезических измерений (определений)	0.10	-
95	358515.45	1312025.21	Спутниковых геодезических измерений (определений)	0.10	-
96	358514.28	1312028.62	Спутниковых геодезических измерений (определений)	0.10	-
97	358511.56	1312036.50	Спутниковых геодезических измерений (определений)	0.10	-
98	358509.27	1312023.83	Картометрический	1.00	-
99	358510.99	1312007.17	Картометрический	1.00	-
100	358512.77	1311996.65	Картометрический	1.00	-
101	358521.95	1311936.47	Картометрический	1.00	-
102	358521.92	1311908.15	Картометрический	1.00	-
103	358521.06	1311852.05	Картометрический	1.00	-
104	358517.61	1311740.46	Картометрический	1.00	-

1	2	3	4	5	6
105	358520.77	1311475.17	Картометрический	1.00	-
106	358524.15	1311354.96	Картометрический	1.00	-
107	358525.74	1311355.10	Картометрический	1.00	-
108	358525.78	1311355.74	Картометрический	1.00	-
109	358528.67	1311356.23	Картометрический	1.00	-
110	358528.48	1311354.52	Картометрический	1.00	-
111	358531.05	1311354.72	Картометрический	1.00	-
112	358531.49	1311345.94	Картометрический	1.00	-
113	358527.35	1311345.67	Картометрический	1.00	-
114	358527.86	1311336.28	Картометрический	1.00	-
115	358524.67	1311336.30	Картометрический	1.00	-
116	358527.48	1311244.51	Картометрический	1.00	-
117	358521.87	1310972.01	Картометрический	1.00	-
118	358511.06	1310914.32	Картометрический	1.00	-
119	358495.58	1310887.97	Картометрический	1.00	-
120	358478.90	1310875.60	Картометрический	1.00	-
121	358442.25	1310846.21	Картометрический	1.00	-
122	358410.11	1310820.07	Картометрический	1.00	-
123	358285.18	1310708.93	Картометрический	1.00	-
124	358191.91	1310618.41	Картометрический	1.00	-
125	358164.90	1310585.25	Картометрический	1.00	-
126	358124.88	1310530.51	Картометрический	1.00	-
127	358114.12	1310512.84	Картометрический	1.00	-
128	358101.14	1310476.30	Картометрический	1.00	-
129	358084.28	1310407.23	Картометрический	1.00	-
130	358080.11	1310334.21	Картометрический	1.00	-
131	358080.11	1310296.90	Картометрический	1.00	-
132	358084.59	1310219.80	Картометрический	1.00	-
133	358093.51	1310182.78	Картометрический	1.00	-
134	358101.98	1310158.47	Картометрический	1.00	-
135	358111.29	1310137.08	Картометрический	1.00	-
136	358132.61	1310092.84	Картометрический	1.00	-
137	358163.93	1310009.59	Картометрический	1.00	-
138	358184.49	1309947.59	Картометрический	1.00	-
139	358215.99	1309809.71	Картометрический	1.00	-
140	358224.86	1309778.89	Картометрический	1.00	-
141	358268.41	1309670.96	Картометрический	1.00	-
142	358314.39	1309586.39	Картометрический	1.00	-
143	358414.72	1309433.59	Картометрический	1.00	-
144	358495.25	1309286.29	Картометрический	1.00	-
145	358555.38	1309159.65	Картометрический	1.00	-
146	358561.60	1309152.79	Картометрический	1.00	-
147	358591.98	1309133.00	Картометрический	1.00	-
148	358614.81	1309124.65	Картометрический	1.00	-
149	358629.13	1309123.44	Картометрический	1.00	-
150	358753.57	1309126.10	Картометрический	1.00	-
151	358880.87	1309133.89	Картометрический	1.00	-
152	358968.94	1309136.14	Картометрический	1.00	-
153	359022.08	1309136.87	Картометрический	1.00	-

1	2	3	4	5	6
154	359441.82	1309196.20	Картометрический	1.00	-
155	359496.11	1309194.68	Картометрический	1.00	-
156	359541.24	1309171.21	Картометрический	1.00	-
157	359597.85	1309150.64	Картометрический	1.00	-
158	359605.14	1309150.11	Картометрический	1.00	-
159	359616.44	1309149.29	Картометрический	1.00	-
160	359632.34	1309148.25	Картометрический	1.00	-
161	359634.57	1309138.53	Картометрический	1.00	-
162	359639.99	1309124.36	Картометрический	1.00	-
163	359645.26	1309112.42	Картометрический	1.00	-
164	359652.12	1309100.36	Картометрический	1.00	-
165	359656.05	1309093.60	Картометрический	1.00	-
166	359673.87	1309061.75	Картометрический	1.00	-
167	359694.07	1309022.03	Картометрический	1.00	-
168	359703.69	1308999.60	Картометрический	1.00	-
169	359719.02	1308966.57	Картометрический	1.00	-
170	359728.69	1308933.67	Картометрический	1.00	-
171	359733.37	1308905.90	Картометрический	1.00	-
172	359732.46	1308896.79	Картометрический	1.00	-
173	359730.33	1308889.19	Картометрический	1.00	-
174	359732.76	1308880.38	Картометрический	1.00	-
175	359737.93	1308873.70	Картометрический	1.00	-
176	359744.31	1308867.63	Картометрический	1.00	-
177	359754.63	1308867.63	Картометрический	1.00	-
178	359766.03	1308832.58	Картометрический	1.00	-
179	359781.00	1308833.56	Картометрический	1.00	-
180	359768.22	1308873.88	Картометрический	1.00	-
181	359778.54	1308878.64	Картометрический	1.00	-
182	359783.19	1308886.76	Картометрический	1.00	-
183	359784.10	1308892.53	Картометрический	1.00	-
184	359782.88	1308899.22	Картометрический	1.00	-
185	359779.24	1308904.68	Картометрический	1.00	-
186	359774.38	1308909.54	Картометрический	1.00	-
187	359764.35	1308914.10	Картометрический	1.00	-
188	359756.46	1308921.39	Картометрический	1.00	-
189	359744.61	1308942.51	Картометрический	1.00	-
190	359729.05	1308971.17	Картометрический	1.00	-
191	359713.17	1309003.64	Картометрический	1.00	-
192	359702.30	1309026.21	Картометрический	1.00	-
193	359682.79	1309066.62	Картометрический	1.00	-
194	359665.51	1309099.23	Картометрический	1.00	-
195	359655.88	1309118.04	Картометрический	1.00	-
196	359653.26	1309123.70	Картометрический	1.00	-
197	359647.81	1309134.48	Картометрический	1.00	-
198	359644.98	1309143.36	Картометрический	1.00	-
199	359642.74	1309154.22	Картометрический	1.00	-
200	359641.52	1309168.37	Картометрический	1.00	-
201	359642.30	1309184.94	Картометрический	1.00	-
202	359643.92	1309204.30	Картометрический	1.00	-

1	2	3	4	5	6
203	359647.81	1309238.30	Картометрический	1.00	-
204	359653.02	1309273.48	Картометрический	1.00	-
205	359660.22	1309317.67	Картометрический	1.00	-
206	359664.72	1309350.48	Картометрический	1.00	-
207	359673.37	1309423.64	Картометрический	1.00	-
208	359678.72	1309459.68	Картометрический	1.00	-
209	359685.49	1309483.55	Картометрический	1.00	-
210	359698.74	1309504.18	Картометрический	1.00	-
211	359710.76	1309515.34	Картометрический	1.00	-
212	359723.13	1309524.96	Картометрический	1.00	-
213	359732.92	1309531.31	Картометрический	1.00	-
214	359745.74	1309539.15	Картометрический	1.00	-
215	359770.13	1309549.20	Картометрический	1.00	-
216	359802.98	1309558.78	Картометрический	1.00	-
217	359824.72	1309561.69	Картометрический	1.00	-
218	359848.04	1309563.79	Картометрический	1.00	-
219	359894.78	1309565.52	Картометрический	1.00	-
220	359945.74	1309558.29	Картометрический	1.00	-
221	360050.41	1309546.14	Картометрический	1.00	-
222	360069.45	1309542.16	Спутниковых геодезических измерений (определений)	0.10	-
223	360199.66	1309524.29	Спутниковых геодезических измерений (определений)	0.10	-
224	360208.11	1309526.52	Спутниковых геодезических измерений (определений)	0.10	-
225	360222.98	1309540.49	Спутниковых геодезических измерений (определений)	0.10	-
226	360177.51	1309545.30	Картометрический	1.00	-
227	360052.63	1309559.70	Картометрический	1.00	-
228	359946.89	1309570.67	Картометрический	1.00	-
229	359897.02	1309576.80	Картометрический	1.00	-
230	359846.47	1309572.72	Картометрический	1.00	-
231	359832.56	1309572.13	Картометрический	1.00	-
232	359822.79	1309574.30	Картометрический	1.00	-
233	359815.27	1309576.43	Картометрический	1.00	-
234	359807.72	1309581.59	Картометрический	1.00	-
235	359785.14	1309602.21	Картометрический	1.00	-
236	359780.72	1309607.53	Картометрический	1.00	-
237	359824.97	1309662.08	Картометрический	1.00	-
238	360060.24	1309928.63	Картометрический	1.00	-
239	360086.78	1309962.20	Картометрический	1.00	-

1	2	3	4	5	6
240	360101.19	1309978.43	Картометрический	1.00	-
241	360152.81	1310037.92	Картометрический	1.00	-
242	360199.47	1310089.72	Картометрический	1.00	-
243	360304.50	1310204.84	Картометрический	1.00	-
244	360441.39	1310362.41	Картометрический	1.00	-
245	360516.93	1310450.79	Картометрический	1.00	-
9	360586.25	1310525.57	Картометрический	1.00	-
246	359631.39	1309155.91	Картометрический	1.00	-
247	359630.29	1309168.12	Картометрический	1.00	-
248	359631.11	1309185.83	Картометрический	1.00	-
249	359632.91	1309203.19	Картометрический	1.00	-
250	359636.95	1309239.55	Картометрический	1.00	-
251	359642.11	1309274.68	Картометрический	1.00	-
252	359649.99	1309318.91	Картометрический	1.00	-
253	359654.92	1309353.96	Картометрический	1.00	-
254	359662.39	1309424.63	Картометрический	1.00	-
255	359667.53	1309462.49	Картометрический	1.00	-
256	359672.00	1309478.99	Картометрический	1.00	-
257	359672.93	1309487.82	Картометрический	1.00	-
258	359671.51	1309495.18	Картометрический	1.00	-
259	359669.80	1309498.91	Картометрический	1.00	-
260	359665.55	1309506.50	Картометрический	1.00	-
261	359650.55	1309506.39	Картометрический	1.00	-
262	359643.94	1309504.61	Картометрический	1.00	-
263	359638.82	1309504.68	Картометрический	1.00	-
264	359615.80	1309499.01	Картометрический	1.00	-
265	359579.73	1309487.80	Картометрический	1.00	-
266	359519.45	1309461.62	Картометрический	1.00	-
267	359462.89	1309431.52	Картометрический	1.00	-
268	359445.23	1309421.07	Картометрический	1.00	-
269	359422.92	1309410.36	Картометрический	1.00	-
270	359405.58	1309402.75	Картометрический	1.00	-
271	359296.25	1309343.69	Картометрический	1.00	-
272	359286.68	1309342.64	Картометрический	1.00	-
273	359241.55	1309341.77	Картометрический	1.00	-
274	359121.05	1309347.46	Картометрический	1.00	-
275	359022.41	1309340.90	Картометрический	1.00	-
276	359001.34	1309343.12	Картометрический	1.00	-
277	358983.98	1309353.84	Картометрический	1.00	-
278	358963.98	1309370.95	Картометрический	1.00	-
279	358950.39	1309388.63	Картометрический	1.00	-
280	358932.62	1309416.85	Картометрический	1.00	-
281	358907.98	1309452.89	Картометрический	1.00	-
282	358897.36	1309465.19	Картометрический	1.00	-
283	358888.03	1309472.13	Картометрический	1.00	-
284	358867.77	1309478.26	Картометрический	1.00	-
285	358850.76	1309479.00	Картометрический	1.00	-
286	358793.40	1309477.02	Картометрический	1.00	-

1	2	3	4	5	6
287	358741.81	1309473.01	Картометрический	1.00	-
288	358695.21	1309469.60	Картометрический	1.00	-
289	358513.85	1309450.35	Картометрический	1.00	-
290	358496.61	1309447.34	Картометрический	1.00	-
291	358467.60	1309439.27	Картометрический	1.00	-
292	358429.88	1309422.87	Картометрический	1.00	-
293	358501.35	1309288.32	Картометрический	1.00	-
294	358562.48	1309161.27	Картометрический	1.00	-
295	358594.60	1309139.87	Картометрический	1.00	-
296	358616.53	1309131.87	Картометрический	1.00	-
297	358644.27	1309130.74	Картометрический	1.00	-
298	358753.52	1309134.55	Картометрический	1.00	-
299	358874.94	1309143.02	Картометрический	1.00	-
300	358968.75	1309144.02	Картометрический	1.00	-
301	359020.49	1309144.69	Картометрический	1.00	-
302	359299.17	1309184.44	Картометрический	1.00	-
303	359325.26	1309187.96	Картометрический	1.00	-
304	359370.02	1309194.04	Картометрический	1.00	-
305	359441.40	1309203.70	Картометрический	1.00	-
306	359498.17	1309202.11	Картометрический	1.00	-
307	359554.67	1309173.27	Картометрический	1.00	-
308	359565.53	1309170.00	Картометрический	1.00	-
309	359585.85	1309163.60	Картометрический	1.00	-
310	359604.67	1309158.05	Картометрический	1.00	-
246	359631.39	1309155.91	Картометрический	1.00	-
311	359803.15	1309568.94	Картометрический	1.00	-
312	359796.87	1309574.09	Картометрический	1.00	-
313	359768.15	1309601.18	Картометрический	1.00	-
314	359734.12	1309560.63	Картометрический	1.00	-
315	359739.53	1309553.52	Картометрический	1.00	-
316	359769.71	1309561.46	Картометрический	1.00	-
311	359803.15	1309568.94	Картометрический	1.00	-

3. Сведения о характерных точках части (частей) границы объекта

Обозначение характерных точек части границы	Координаты, м		Метод определения координат характерной точки	Средняя квадратическая погрешность положения характерной точки (Mt), м	Описание обозначения точки на местности (при наличии)
	X	Y			
1	2	3	4	5	6
Часть №					
-	-	-	-	-	-



Figure 1

Figure 1



ОПИСАНИЕ МЕСТОПОЛОЖЕНИЯ ГРАНИЦ

Зона сельскохозяйственного использования в границах населенных пунктов - СХ1

(наименование объекта, местоположение границ которого описано
(далее объект))

Раздел 1

Сведения об объекте		
№ п/п	Характеристики объекта	Описание характеристик
1	2	3
1	Местоположение объекта	Воронежская область, Ольховатский муниципальный район, Ольховатское городское поселение, поселок Заболотовка
2	Площадь объекта \pm величина погрешности определения площади ($P \pm \Delta P$)	573135 \pm 2650 м ²
3	Иные характеристики объекта	-

Раздел 2

Сведения о местоположении границ объекта					
1. Система координат: МСК - 36, зона 1					
2. Сведения о характерных точках границ объекта					
Обозначение характерных точек границ	Координаты, м		Метод определения координат характерной точки	Средняя квадратическая погрешность положения характерной точки (Mt), м	Описание обозначения точки на местности (при наличии)
	X	Y			
1	2	3	4	5	6
1	361020.76	1310303.81	Спутниковых геодезических измерений (определений)	0.10	-
2	360938.54	1310414.33	Картометрический	1.00	-
3	360866.04	1310349.59	Картометрический	1.00	-
4	360836.10	1310384.70	Картометрический	1.00	-
5	360906.33	1310450.90	Картометрический	1.00	-
6	360896.98	1310462.60	Картометрический	1.00	-
7	360826.40	1310395.36	Картометрический	1.00	-
8	360740.72	1310497.66	Картометрический	1.00	-
9	360734.46	1310490.97	Картометрический	1.00	-
10	360665.47	1310578.79	Картометрический	1.00	-
11	360649.27	1310598.04	Картометрический	1.00	-
12	360586.25	1310525.57	Спутниковых геодезических измерений (определений)	0.10	-
13	360593.14	1310517.65	Картометрический	1.00	-
14	360684.63	1310407.49	Картометрический	1.00	-
15	360691.26	1310398.52	Картометрический	1.00	-
16	360699.57	1310394.38	Картометрический	1.00	-
17	360703.30	1310389.48	Картометрический	1.00	-
18	360708.66	1310393.90	Картометрический	1.00	-
19	360718.86	1310380.48	Картометрический	1.00	-
20	360713.80	1310376.25	Картометрический	1.00	-
21	360758.02	1310318.02	Картометрический	1.00	-
22	360780.31	1310288.18	Картометрический	1.00	-
23	360811.04	1310250.25	Картометрический	1.00	-
24	360843.52	1310207.06	Картометрический	1.00	-
25	360774.86	1310155.99	Картометрический	1.00	-
26	360802.49	1310120.41	Картометрический	1.00	-
27	360882.81	1310176.95	Спутниковых геодезических измерений (определений)	0.10	-
28	360945.94	1310221.49	Спутниковых геодезических измерений (определений)	0.10	-
29	360948.84	1310255.68	Спутниковых геодезических измерений (определений)	0.10	-

1	2	3	4	5	6
1	361020.76	1310303.81	Спутниковых геодезических измерений (определений)	0.10	-
30	361074.29	1311104.72	Спутниковых геодезических измерений (определений)	0.10	-
31	360672.06	1311604.34	Спутниковых геодезических измерений (определений)	0.10	-
32	360276.80	1311158.56	Спутниковых геодезических измерений (определений)	0.10	-
33	360280.16	1311151.14	Спутниковых геодезических измерений (определений)	0.10	-
34	360441.07	1310962.93	Спутниковых геодезических измерений (определений)	0.10	-
35	360561.72	1310823.61	Спутниковых геодезических измерений (определений)	0.10	-
36	360595.64	1310780.79	Спутниковых геодезических измерений (определений)	0.10	-
37	360690.01	1310671.62	Спутниковых геодезических измерений (определений)	0.10	-
38	360736.86	1310724.34	Спутниковых геодезических измерений (определений)	0.10	-
39	360811.99	1310809.70	Спутниковых геодезических измерений (определений)	0.10	-
40	360884.59	1310892.00	Спутниковых геодезических измерений (определений)	0.10	-
41	360950.38	1310964.80	Спутниковых геодезических измерений (определений)	0.10	-
42	361044.42	1311071.89	Спутниковых геодезических измерений (определений)	0.10	-
30	361074.29	1311104.72	Спутниковых геодезических измерений (определений)	0.10	-
43	359987.04	1308892.04	Картометрический	1.00	-
44	359973.73	1308998.53	Картометрический	1.00	-
45	359913.46	1308978.01	Картометрический	1.00	-
46	359894.72	1308969.00	Картометрический	1.00	-
47	359903.94	1308963.40	Картометрический	1.00	-
48	359891.39	1308944.20	Картометрический	1.00	-
49	359871.27	1308957.72	Картометрический	1.00	-
50	359861.52	1308953.03	Картометрический	1.00	-
51	359831.94	1308944.95	Картометрический	1.00	-
52	359814.80	1308956.48	Картометрический	1.00	-
53	359782.78	1308940.75	Картометрический	1.00	-
54	359795.42	1308911.23	Картометрический	1.00	-
55	359783.56	1308903.78	Картометрический	1.00	-
56	359781.68	1308902.61	Картометрический	1.00	-
57	359782.88	1308899.22	Картометрический	1.00	-

1	2	3	4	5	6
58	359784.10	1308892.53	Картометрический	1.00	-
59	359783.19	1308886.76	Картометрический	1.00	-
60	359778.54	1308878.64	Картометрический	1.00	-
61	359782.16	1308873.82	Картометрический	1.00	-
62	359794.13	1308848.49	Картометрический	1.00	-
63	359830.90	1308842.93	Картометрический	1.00	-
64	359892.77	1308861.58	Картометрический	1.00	-
65	359899.06	1308870.54	Картометрический	1.00	-
66	359931.35	1308871.61	Картометрический	1.00	-
43	359987.04	1308892.04	Картометрический	1.00	-
67	359022.38	1309351.20	Картометрический	1.00	-
68	359018.57	1309364.46	Картометрический	1.00	-
69	358919.63	1309469.61	Картометрический	1.00	-
70	358908.56	1309510.38	Картометрический	1.00	-
71	358879.09	1309506.20	Картометрический	1.00	-
72	358859.69	1309489.74	Картометрический	1.00	-
73	358869.33	1309490.11	Картометрический	1.00	-
74	358894.65	1309480.46	Картометрический	1.00	-
75	358914.26	1309464.08	Картометрический	1.00	-
76	358967.15	1309386.51	Картометрический	1.00	-
77	358991.86	1309361.97	Картометрический	1.00	-
78	359014.23	1309351.64	Картометрический	1.00	-
67	359022.38	1309351.20	Картометрический	1.00	-
79	358799.49	1310649.82	Картометрический	1.00	-
80	358734.62	1310792.76	Спутниковых геодезических измерений (определений)	0.10	-
81	358614.37	1311061.30	Картометрический	1.00	-
82	358630.91	1310983.37	Картометрический	1.00	-
83	358619.06	1310882.55	Картометрический	1.00	-
84	358581.65	1310881.30	Картометрический	1.00	-
85	358522.87	1310868.10	Картометрический	1.00	-
86	358511.86	1310856.05	Картометрический	1.00	-
87	358507.93	1310844.55	Картометрический	1.00	-
88	358503.74	1310820.45	Картометрический	1.00	-
89	358499.96	1310791.04	Картометрический	1.00	-
90	358466.32	1310750.44	Картометрический	1.00	-
91	358452.85	1310735.36	Картометрический	1.00	-
92	358448.21	1310730.12	Картометрический	1.00	-
93	358434.81	1310693.65	Картометрический	1.00	-
94	358421.80	1310678.05	Картометрический	1.00	-
95	358390.49	1310686.15	Картометрический	1.00	-
96	358369.57	1310666.88	Картометрический	1.00	-
97	358272.78	1310567.32	Картометрический	1.00	-
98	358261.12	1310554.75	Картометрический	1.00	-
99	358225.21	1310522.05	Картометрический	1.00	-
100	358206.54	1310531.14	Картометрический	1.00	-

1	2	3	4	5	6
101	358190.70	1310540.95	Картометрический	1.00	-
102	358161.19	1310569.55	Картометрический	1.00	-
103	358125.50	1310520.21	Картометрический	1.00	-
104	358115.18	1310500.55	Картометрический	1.00	-
105	358105.45	1310470.61	Картометрический	1.00	-
106	358098.84	1310442.16	Картометрический	1.00	-
107	358138.66	1310435.23	Картометрический	1.00	-
108	358262.83	1310422.54	Картометрический	1.00	-
109	358444.97	1310581.31	Картометрический	1.00	-
110	358565.48	1310607.59	Картометрический	1.00	-
111	358548.43	1310755.53	Картометрический	1.00	-
112	358606.56	1310762.57	Картометрический	1.00	-
113	358623.80	1310614.33	Картометрический	1.00	-
114	358677.89	1310630.62	Картометрический	1.00	-
79	358799.49	1310649.82	Картометрический	1.00	-

3. Сведения о характерных точках части (частей) границы объекта



Обозначение характерных точек части границы	Координаты, м		Метод определения координат характерной точки	Средняя квадратическая погрешность положения характерной точки (Mt), м	Описание обозначения точки на местности (при наличии)
	X	Y			
1	2	3	4	5	6
Часть №					
-	-	-		-	-

Рисунок 4
План границ объекта



Масштаб 1:10000

Используемые условные знаки и обозначения:

-  границы территориальной зоны
-  характерная точка границ территориальной зоны

Заместитель руководителя БУИРО «Иерархико-проектный центр»

Подпись:  А.В. Романов Дата « 24 » января 2020 г.

Место для отложения копии (при наличии) плана, составившего основание для установления границ объекта



ОПИСАНИЕ МЕСТОПОЛОЖЕНИЯ ГРАНИЦ

Зона сельскохозяйственного производства - СХ2

 (наименование объекта, местоположение границ которого описано
 (далее объект))

Раздел 1

Сведения об объекте		
№ п/п	Характеристики объекта	Описание характеристик
1	2	3
1	Местоположение объекта	Воронежская область, Ольховатский муниципальный район, Ольховатское поселение, поселок Заболотовка
2	Площадь объекта \pm величина погрешности определения площади ($P \pm \Delta P$)	711027 \pm 2951 м ²
3	Иные характеристики объекта	-

Раздел 2

Сведения о местоположении границ объекта					
1. Система координат: МСК - 36, зона 1					
2. Сведения о характерных точках границ объекта					
Обозначение характерных точек границ	Координаты, м		Метод определения координат характерной точки	Средняя квадратическая погрешность положения характерной точки (Mt), м	Описание обозначения точки на местности (при наличии)
	X	Y			
1	2	3	4	5	6
1	360415.49	1309938.17	Спутниковых геодезических измерений (определений)	0.10	-
2	360421.03	1309980.56	Спутниковых геодезических измерений (определений)	0.10	-
3	360426.04	1309987.82	Спутниковых геодезических измерений (определений)	0.10	-
4	360382.32	1310042.75	Спутниковых геодезических измерений (определений)	0.10	-
5	360365.94	1310057.20	Спутниковых геодезических измерений (определений)	0.10	-
6	360356.46	1310057.29	Спутниковых геодезических измерений (определений)	0.10	-
7	360302.07	1310023.06	Спутниковых геодезических измерений (определений)	0.10	-
8	360293.23	1310019.10	Спутниковых геодезических измерений (определений)	0.10	-
9	360277.01	1310016.37	Спутниковых геодезических измерений (определений)	0.10	-
10	360226.20	1309968.11	Спутниковых геодезических измерений (определений)	0.10	-
11	360216.30	1309946.03	Спутниковых геодезических измерений (определений)	0.10	-

1	2	3	4	5	6
12	360210.20	1309942.33	Спутниковых геодезических измерений (определений)	0.10	-
13	360167.08	1309913.73	Спутниковых геодезических измерений (определений)	0.10	-
14	360146.71	1309899.75	Спутниковых геодезических измерений (определений)	0.10	-
15	360179.57	1309859.13	Спутниковых геодезических измерений (определений)	0.10	-
16	360186.81	1309861.22	Спутниковых геодезических измерений (определений)	0.10	-
17	360233.48	1309890.59	Спутниковых геодезических измерений (определений)	0.10	-
18	360247.03	1309892.24	Спутниковых геодезических измерений (определений)	0.10	-
19	360257.46	1309887.75	Спутниковых геодезических измерений (определений)	0.10	-
20	360280.04	1309848.59	Спутниковых геодезических измерений (определений)	0.10	-
21	360302.85	1309863.93	Спутниковых геодезических измерений (определений)	0.10	-
22	360334.79	1309885.90	Спутниковых геодезических измерений (определений)	0.10	-
23	360342.24	1309894.03	Спутниковых геодезических измерений (определений)	0.10	-
1	360413.50	1309940.25	Спутниковых геодезических измерений (определений)	0.10	-
24	359511.81	1309472.27	Картометрический	1.00	-
25	359494.79	1309512.47	Картометрический	1.00	-
26	359527.81	1309529.07	Картометрический	1.00	-
27	359532.07	1309531.52	Картометрический	1.00	-
28	359516.86	1309557.98	Картометрический	1.00	-
29	359482.32	1309542.25	Картометрический	1.00	-
30	359448.04	1309604.93	Картометрический	1.00	-
31	359442.33	1309601.79	Картометрический	1.00	-
32	359419.87	1309591.50	Картометрический	1.00	-
33	359403.71	1309584.87	Картометрический	1.00	-

1	2	3	4	5	6
34	359402.08	1309590.89	Картометрический	1.00	-
35	359397.63	1309599.43	Картометрический	1.00	-
36	359394.83	1309607.54	Картометрический	1.00	-
37	359389.40	1309625.96	Картометрический	1.00	-
38	359397.18	1309630.37	Картометрический	1.00	-
39	359397.93	1309629.39	Картометрический	1.00	-
40	359401.20	1309631.14	Картометрический	1.00	-
41	359408.48	1309632.89	Картометрический	1.00	-
42	359419.03	1309638.99	Картометрический	1.00	-
43	359451.67	1309655.64	Картометрический	1.00	-
44	359505.25	1309677.13	Картометрический	1.00	-
45	359480.68	1309723.08	Картометрический	1.00	-
46	359458.94	1309765.65	Картометрический	1.00	-
47	359457.48	1309765.07	Картометрический	1.00	-
48	359415.62	1309840.13	Картометрический	1.00	-
49	359407.07	1309853.17	Картометрический	1.00	-
50	359405.46	1309852.07	Картометрический	1.00	-
51	359385.40	1309839.31	Картометрический	1.00	-
52	359360.93	1309870.83	Картометрический	1.00	-
53	359350.69	1309883.83	Картометрический	1.00	-
54	359344.78	1309890.17	Картометрический	1.00	-
55	359342.17	1309888.27	Картометрический	1.00	-
56	359315.44	1309931.59	Картометрический	1.00	-
57	359318.19	1309936.54	Картометрический	1.00	-
58	359291.11	1309966.83	Картометрический	1.00	-
59	359308.49	1309982.40	Картометрический	1.00	-
60	359295.67	1309988.54	Картометрический	1.00	-
61	359272.59	1309997.48	Картометрический	1.00	-
62	359178.36	1310046.97	Картометрический	1.00	-
63	359172.32	1310058.12	Картометрический	1.00	-
64	359111.66	1310125.11	Картометрический	1.00	-
65	359104.66	1310134.11	Картометрический	1.00	-
66	359017.84	1310235.26	Спутниковых геодезических измерений (определений)	0.10	-
67	358983.78	1310275.92	Спутниковых геодезических измерений (определений)	0.10	-
68	358970.76	1310298.03	Спутниковых геодезических измерений (определений)	0.10	-
69	358967.78	1310296.04	Спутниковых геодезических измерений (определений)	0.10	-
70	358964.71	1310294.29	Спутниковых геодезических измерений (определений)	0.10	-
71	358950.04	1310305.45	Спутниковых геодезических измерений (определений)	0.10	-
72	358911.22	1310397.63	Спутниковых геодезических измерений (определений)	0.10	-
73	358827.29	1310588.81	Спутниковых геодезических измерений (определений)	0.10	-



1	2	3	4	5	6
74	358799.49	1310649.82	Картометрический	1.00	-
75	358677.89	1310630.62	Картометрический	1.00	-
76	358623.80	1310614.33	Картометрический	1.00	-
77	358565.48	1310607.59	Картометрический	1.00	-
78	358444.97	1310581.31	Картометрический	1.00	-
79	358262.83	1310422.54	Картометрический	1.00	-
80	358326.82	1310398.86	Картометрический	1.00	-
81	358395.19	1310356.78	Картометрический	1.00	-
82	358546.08	1310238.03	Картометрический	1.00	-
83	358580.19	1310210.87	Картометрический	1.00	-
84	358632.30	1310143.40	Картометрический	1.00	-
85	358604.44	1310140.51	Картометрический	1.00	-
86	358574.25	1310137.73	Картометрический	1.00	-
87	358546.46	1310128.55	Картометрический	1.00	-
88	358531.14	1310112.99	Картометрический	1.00	-
89	358528.98	1310093.36	Картометрический	1.00	-
90	358535.41	1310066.63	Картометрический	1.00	-
91	358541.41	1310031.99	Картометрический	1.00	-
92	358629.14	1310048.03	Картометрический	1.00	-
93	358643.79	1310050.50	Картометрический	1.00	-
94	358669.49	1309995.56	Картометрический	1.00	-
95	358675.61	1309970.91	Картометрический	1.00	-
96	358682.29	1309944.04	Картометрический	1.00	-
97	358713.64	1309844.13	Картометрический	1.00	-
98	358788.52	1309637.12	Картометрический	1.00	-
99	358484.78	1309536.69	Картометрический	1.00	-
100	358520.62	1309470.80	Картометрический	1.00	-
101	358521.52	1309463.91	Картометрический	1.00	-
102	358663.40	1309480.11	Картометрический	1.00	-
103	358758.59	1309486.58	Картометрический	1.00	-
104	358767.64	1309486.65	Картометрический	1.00	-
105	358768.84	1309486.65	Картометрический	1.00	-
106	358817.66	1309489.02	Картометрический	1.00	-
107	358818.86	1309489.02	Картометрический	1.00	-
108	358845.31	1309490.06	Картометрический	1.00	-
109	358859.69	1309489.74	Картометрический	1.00	-
110	358879.09	1309506.20	Картометрический	1.00	-
111	358908.56	1309510.38	Картометрический	1.00	-
112	358982.90	1309527.60	Картометрический	1.00	-
113	359051.58	1309541.50	Картометрический	1.00	-
114	359048.26	1309553.78	Картометрический	1.00	-
115	359018.64	1309624.43	Картометрический	1.00	-
116	359059.08	1309642.45	Картометрический	1.00	-
117	359062.72	1309638.68	Картометрический	1.00	-
118	359030.81	1309712.82	Картометрический	1.00	-
119	359081.02	1309735.85	Картометрический	1.00	-
120	359089.69	1309740.43	Картометрический	1.00	-
121	359102.70	1309714.75	Картометрический	1.00	-

1	2	3	4	5	6
122	359109.64	1309701.06	Картометрический	1.00	-
123	359116.59	1309687.35	Картометрический	1.00	-
124	359123.31	1309674.07	Картометрический	1.00	-
125	359136.78	1309647.49	Картометрический	1.00	-
126	359146.66	1309652.46	Картометрический	1.00	-
127	359186.38	1309568.69	Картометрический	1.00	-
128	359216.03	1309513.29	Картометрический	1.00	-
129	359218.88	1309507.85	Картометрический	1.00	-
130	359240.27	1309475.82	Картометрический	1.00	-
131	359243.38	1309469.14	Картометрический	1.00	-
132	359270.85	1309398.20	Картометрический	1.00	-
133	359282.47	1309359.08	Картометрический	1.00	-
134	359304.07	1309358.39	Картометрический	1.00	-
135	359433.02	1309429.87	Картометрический	1.00	-
136	359493.67	1309463.42	Картометрический	1.00	-
24	359511.81	1309472.27	Картометрический	1.00	-
137	358815.14	1309503.9	Картометрический	1.00	-
138	358812.33	1309512.83	Картометрический	1.00	-
139	358808.84	1309521.14	Картометрический	1.00	-
140	358786.64	1309550.52	Картометрический	1.00	-
141	358746.00	1309538.98	Картометрический	1.00	-
142	358753.31	1309494.45	Картометрический	1.00	-
143	358772.66	1309493.38	Картометрический	1.00	-
137	358815.14	1309503.9	Картометрический	1.00	-
3. Сведения о характерных точках части (частей) границы объекта					
Обозначение характерных точек части границы	Координаты, м		Метод определения координат характерной точки	Средняя квадратическая погрешность положения характерной точки (Mt), м	Описание обозначения точки на местности (при наличии)
	X	Y			
1	2	3	4	5	6
Часть №					
-	-	-	-	-	-



Масштаб 1:5000

Используемые условные знаки и обозначения:

-  границы территориальной зоны
-  характеристика точки границ территориальной зоны

Заместитель руководителя БУВО «Нормативно-проектный центр»

Подпись  А.В. Ромашков Дата « 24 » января 2020 г.

Место для оттиска печати (или подписи) лица, составившего описание местоположения грани объекта



ОПИСАНИЕ МЕСТОПОЛОЖЕНИЯ ГРАНИЦ

Зона рекреационного назначения - объектов отдыха - Р1

(наименование объекта, местоположение границ которого описано
(далее- объект)

Раздел 1

Сведения об объекте		
№ п/п	Характеристики объекта	Описание характеристик
1	2	3
1	Местоположение объекта	Воронежская область, Ольховатский муниципальный район, Ольховатское городское поселение, поселок Заболотовка
2	Площадь объекта \pm величина погрешности определения площади ($P \pm \Delta P$)	944874 \pm 3402 м ²
3	Иные характеристики объекта	-

Сведения о местоположении границ объекта					
1. Система координат: МСК - 36, зона 1					
2. Сведения о характерных точках границ объекта					
Обозначение характерных точек границ	Координаты, м		Метод определения координат характерной точки	Средняя квадратическая погрешность положения характерной точки (Mt), м	Описание обозначения точки на местности (при наличии)
	X	Y			
1	2	3	4	5	6
1	359992.02	1308845.98	Картометрический	1.00	-
2	359987.04	1308892.04	Картометрический	1.00	-
3	359931.35	1308871.61	Картометрический	1.00	-
4	359899.06	1308870.54	Картометрический	1.00	-
5	359892.77	1308861.58	Картометрический	1.00	-
6	359830.90	1308842.93	Картометрический	1.00	-
7	359794.13	1308848.49	Картометрический	1.00	-
8	359782.16	1308873.82	Картометрический	1.00	-
9	359778.54	1308878.64	Картометрический	1.00	-
10	359768.22	1308873.88	Картометрический	1.00	-
11	359781.00	1308833.56	Картометрический	1.00	-
12	359787.05	1308830.85	Картометрический	1.00	-
13	359793.82	1308822.64	Картометрический	1.00	-
14	359805.81	1308817.48	Картометрический	1.00	-
15	359815.69	1308812.83	Картометрический	1.00	-
16	359834.00	1308810.51	Картометрический	1.00	-
17	359848.81	1308811.48	Картометрический	1.00	-
18	359889.68	1308816.03	Картометрический	1.00	-
19	359908.47	1308818.93	Картометрический	1.00	-
20	359912.82	1308820.00	Картометрический	1.00	-
21	359922.70	1308825.23	Картометрический	1.00	-
22	359945.46	1308832.10	Картометрический	1.00	-
1	359992.02	1308845.98	Картометрический	1.00	-
23	359766.03	1308832.58	Картометрический	1.00	-
24	359754.63	1308867.63	Картометрический	1.00	-
25	359744.31	1308867.63	Картометрический	1.00	-
26	359737.93	1308873.70	Картометрический	1.00	-
27	359732.76	1308880.38	Картометрический	1.00	-
28	359730.33	1308889.19	Картометрический	1.00	-
29	359732.46	1308896.79	Картометрический	1.00	-
30	359733.37	1308905.90	Картометрический	1.00	-
31	359728.69	1308933.67	Картометрический	1.00	-
32	359719.02	1308966.57	Картометрический	1.00	-
33	359663.42	1308924.70	Картометрический	1.00	-
34	359625.09	1308906.80	Картометрический	1.00	-

1	2	3	4	5	6
35	359623.02	1308885.50	Картометрический	1.00	-
36	359608.02	1308886.70	Картометрический	1.00	-
37	359609.70	1308907.62	Картометрический	1.00	-
38	359566.14	1308912.59	Картометрический	1.00	-
39	359556.07	1308865.51	Картометрический	1.00	-
40	359446.28	1308867.99	Картометрический	1.00	-
41	359384.18	1308907.30	Картометрический	1.00	-
42	359331.67	1308883.03	Картометрический	1.00	-
43	359323.39	1308883.50	Картометрический	1.00	-
44	359277.76	1308885.25	Картометрический	1.00	-
45	359220.73	1308887.31	Картометрический	1.00	-
46	359160.86	1308921.62	Картометрический	1.00	-
47	359128.54	1308923.37	Картометрический	1.00	-
48	359123.40	1308985.43	Картометрический	1.00	-
49	359115.36	1308984.78	Картометрический	1.00	-
50	359117.73	1308964.02	Картометрический	1.00	-
51	359110.96	1308963.82	Картометрический	1.00	-
52	359116.37	1308919.97	Картометрический	1.00	-
53	359034.19	1308916.91	Картометрический	1.00	-
54	358940.27	1308907.24	Картометрический	1.00	-
55	358852.11	1308899.51	Картометрический	1.00	-
56	358841.52	1308897.71	Картометрический	1.00	-
57	358824.56	1308890.48	Картометрический	1.00	-
58	358804.44	1308890.27	Картометрический	1.00	-
59	358778.65	1308881.38	Картометрический	1.00	-
60	358766.72	1308867.15	Картометрический	1.00	-
61	358722.18	1308871.63	Картометрический	1.00	-
62	358697.30	1308822.89	Картометрический	1.00	-
63	358660.69	1308816.28	Картометрический	1.00	-
64	358643.23	1308844.35	Картометрический	1.00	-
65	358569.85	1308867.17	Картометрический	1.00	-
66	358490.49	1308892.14	Картометрический	1.00	-
67	358389.16	1308946.11	Картометрический	1.00	-
68	358309.05	1308996.29	Картометрический	1.00	-
69	358177.89	1309149.81	Картометрический	1.00	-
70	358101.52	1309247.71	Картометрический	1.00	-
71	357974.23	1309504.25	Картометрический	1.00	-
72	357881.79	1309885.93	Картометрический	1.00	-
73	357881.09	1309832.96	Картометрический	1.00	-
74	357879.34	1309775.05	Картометрический	1.00	-
75	357879.54	1309724.69	Картометрический	1.00	-
76	357880.89	1309630.37	Картометрический	1.00	-
77	357883.41	1309580.59	Картометрический	1.00	-
78	357896.77	1309507.19	Картометрический	1.00	-
79	357909.94	1309450.63	Картометрический	1.00	-
80	357932.80	1309361.92	Картометрический	1.00	-
81	357950.81	1309283.68	Картометрический	1.00	-
82	357971.40	1309220.38	Картометрический	1.00	-

1	2	3	4	5	6
83	357981.95	1309181.71	Картометрический	1.00	-
84	357995.32	1309137.87	Картометрический	1.00	-
85	358003.27	1309109.55	Картометрический	1.00	-
86	358015.48	1309085.44	Картометрический	1.00	-
87	358034.90	1309065.45	Картометрический	1.00	-
88	358070.14	1309024.84	Спутниковых геодезических измерений (определений)	0.10	-
89	358092.89	1309000.26	Спутниковых геодезических измерений (определений)	0.10	-
90	358111.17	1308980.38	Спутниковых геодезических измерений (определений)	0.10	-
91	358123.68	1308952.63	Спутниковых геодезических измерений (определений)	0.10	-
92	358131.13	1308920.72	Спутниковых геодезических измерений (определений)	0.10	-
93	358136.81	1308901.96	Спутниковых геодезических измерений (определений)	0.10	-
94	358141.74	1308885.67	Спутниковых геодезических измерений (определений)	0.10	-
95	358145.54	1308869.05	Картометрический	1.00	-
96	358151.78	1308858.05	Картометрический	1.00	-
97	358183.16	1308845.26	Картометрический	1.00	-
98	358226.62	1308833.36	Картометрический	1.00	-
99	358245.11	1308824.26	Картометрический	1.00	-
100	358346.92	1308816.21	Картометрический	1.00	-
101	358415.94	1308808.47	Картометрический	1.00	-
102	358456.97	1308798.89	Картометрический	1.00	-
103	358499.20	1308790.31	Картометрический	1.00	-
104	358525.64	1308786.85	Картометрический	1.00	-
105	358560.82	1308782.26	Картометрический	1.00	-
106	358589.77	1308775.26	Картометрический	1.00	-
107	358618.44	1308778.16	Картометрический	1.00	-
108	358667.44	1308785.43	Картометрический	1.00	-
109	358681.48	1308792.88	Картометрический	1.00	-

1	2	3	4	5	6
110	358690.78	1308800.53	Картометрический	1.00	-
111	358702.69	1308813.32	Картометрический	1.00	-
112	358731.74	1308838.40	Картометрический	1.00	-
113	358767.48	1308860.09	Картометрический	1.00	-
114	358794.40	1308869.58	Картометрический	1.00	-
115	358804.37	1308869.39	Картометрический	1.00	-
116	358817.25	1308865.71	Картометрический	1.00	-
117	358830.91	1308859.41	Картометрический	1.00	-
118	358843.14	1308856.12	Картометрический	1.00	-
119	358866.55	1308849.83	Картометрический	1.00	-
120	358879.62	1308848.37	Картометрический	1.00	-
121	358883.78	1308857.77	Картометрический	1.00	-
122	358891.24	1308869.29	Картометрический	1.00	-
123	358905.14	1308875.42	Картометрический	1.00	-
124	358917.00	1308875.20	Картометрический	1.00	-
125	358926.20	1308886.04	Картометрический	1.00	-
126	358934.53	1308891.47	Картометрический	1.00	-
127	358944.60	1308894.37	Картометрический	1.00	-
128	358988.28	1308895.83	Картометрический	1.00	-
129	359003.19	1308894.66	Картометрический	1.00	-
130	359039.89	1308885.46	Картометрический	1.00	-
131	359049.09	1308885.08	Картометрический	1.00	-
132	359093.54	1308881.11	Картометрический	1.00	-
133	359122.21	1308872.54	Картометрический	1.00	-
134	359124.32	1308855.03	Картометрический	1.00	-
135	359114.27	1308861.06	Картометрический	1.00	-
136	359075.92	1308869.77	Картометрический	1.00	-
137	359037.57	1308875.59	Картометрический	1.00	-
138	359003.67	1308880.43	Картометрический	1.00	-
139	358962.81	1308884.49	Картометрический	1.00	-
140	358940.34	1308879.65	Картометрический	1.00	-
141	358926.20	1308866.29	Картометрический	1.00	-
142	358918.61	1308852.52	Картометрический	1.00	-
143	358954.17	1308860.04	Спутниковых геодезических измерений (определений)	0.10	-
144	359015.15	1308869.67	Спутниковых геодезических измерений (определений)	0.10	-
145	359072.99	1308860.29	Спутниковых геодезических измерений (определений)	0.10	-

1	2	3	4	5	6
146	359145.50	1308837.66	Спутниковых геодезических измерений (определений)	0.10	-
147	359255.47	1308798.20	Спутниковых геодезических измерений (определений)	0.10	-
148	359339.71	1308764.89	Спутниковых геодезических измерений (определений)	0.10	-
149	359385.76	1308761.11	Спутниковых геодезических измерений (определений)	0.10	-
150	359505.11	1308766.74	Картометрический	1.00	-
151	359479.36	1308780.87	Картометрический	1.00	-
152	359452.05	1308809.15	Картометрический	1.00	-
153	359430.94	1308817.67	Картометрический	1.00	-
154	359407.70	1308819.42	Картометрический	1.00	-
155	359373.22	1308811.48	Картометрический	1.00	-
156	359345.02	1308809.67	Картометрический	1.00	-
157	359311.73	1308802.99	Картометрический	1.00	-
158	359286.04	1308798.92	Картометрический	1.00	-
159	359259.92	1308801.21	Картометрический	1.00	-
160	359192.90	1308832.39	Картометрический	1.00	-
161	359135.32	1308849.25	Картометрический	1.00	-
162	359133.64	1308870.11	Картометрический	1.00	-
163	359155.33	1308859.90	Картометрический	1.00	-
164	359207.14	1308840.43	Картометрический	1.00	-
165	359218.57	1308831.72	Картометрический	1.00	-
166	359260.30	1308816.32	Картометрический	1.00	-
167	359288.78	1308815.16	Картометрический	1.00	-
168	359304.27	1308820.48	Картометрический	1.00	-
169	359340.97	1308826.68	Картометрический	1.00	-
170	359350.76	1308827.94	Картометрический	1.00	-
171	359384.17	1308830.75	Картометрический	1.00	-
172	359395.30	1308833.56	Картометрический	1.00	-
173	359407.21	1308836.66	Картометрический	1.00	-
174	359437.82	1308834.72	Картометрический	1.00	-
175	359450.41	1308829.00	Картометрический	1.00	-
176	359481.49	1308795.79	Картометрический	1.00	-
177	359507.64	1308783.30	Картометрический	1.00	-
178	359532.57	1308785.81	Картометрический	1.00	-
179	359558.38	1308796.56	Картометрический	1.00	-
180	359576.69	1308822.61	Картометрический	1.00	-
181	359609.32	1308848.95	Картометрический	1.00	-

1	2	3	4	5	6
182	359648.25	1308869.39	Картометрический	1.00	-
183	359667.33	1308873.36	Картометрический	1.00	-
184	359683.41	1308873.36	Картометрический	1.00	-
185	359695.41	1308869.48	Картометрический	1.00	-
186	359710.72	1308860.57	Картометрический	1.00	-
187	359760.30	1308832.30	Картометрический	1.00	-
23	359766.03	1308832.58	Картометрический	1.00	-
188	358279.66	1308978.65	Картометрический	1.00	-
189	358279.66	1308978.89	Картометрический	1.00	-
190	358279.42	1308978.89	Картометрический	1.00	-
191	358279.42	1308978.65	Картометрический	1.00	-
188	358279.66	1308978.65	Картометрический	1.00	-
192	358276.61	1308976.43	Картометрический	1.00	-
193	358276.61	1308977.68	Картометрический	1.00	-
194	358275.41	1308977.68	Картометрический	1.00	-
195	358275.41	1308976.43	Картометрический	1.00	-
192	358276.61	1308976.43	Картометрический	1.00	-
196	358229.13	1308939.95	Картометрический	1.00	-
197	358229.13	1308940.19	Картометрический	1.00	-
198	358229.01	1308940.19	Картометрический	1.00	-
199	358229.01	1308941.44	Картометрический	1.00	-
200	358227.81	1308941.44	Картометрический	1.00	-
201	358227.81	1308940.19	Картометрический	1.00	-
202	358228.89	1308940.19	Картометрический	1.00	-
203	358228.89	1308939.95	Картометрический	1.00	-
196	358229.13	1308939.95	Картометрический	1.00	-
204	358181.89	1308903.59	Картометрический	1.00	-
205	358181.89	1308904.84	Картометрический	1.00	-
206	358180.69	1308904.84	Картометрический	1.00	-
207	358180.69	1308903.59	Картометрический	1.00	-
204	358181.89	1308903.59	Картометрический	1.00	-
208	358178.60	1308901.26	Картометрический	1.00	-
209	358178.60	1308901.50	Картометрический	1.00	-
210	358178.36	1308901.50	Картометрический	1.00	-
211	358178.36	1308901.26	Картометрический	1.00	-
208	358178.60	1308901.26	Картометрический	1.00	-
212	358831.75	1308845.20	Картометрический	1.00	-
213	358815.61	1308851.76	Картометрический	1.00	-
214	358792.95	1308857.57	Картометрический	1.00	-
215	358767.96	1308844.79	Картометрический	1.00	-
216	358744.14	1308826.97	Картометрический	1.00	-
217	358709.23	1308801.38	Картометрический	1.00	-

1	2	3	4	5	6
218	358689.59	1308785.54	Картометрический	1.00	-
219	358692.10	1308786.52	Спутниковых геодезических измерений (определений)	0.10	-
220	358756.77	1308825.33	Спутниковых геодезических измерений (определений)	0.10	-
221	358819.55	1308845.11	Спутниковых геодезических измерений (определений)	0.10	-
212	358831.75	1308845.20	Картометрический	1.00	-
222	358592.68	1308745.82	Картометрический	1.00	-
223	358582.43	1308759.69	Картометрический	1.00	-
224	358557.08	1308762.27	Картометрический	1.00	-
225	358510.10	1308769.03	Спутниковых геодезических измерений (определений)	0.10	-
226	358546.03	1308707.58	Картометрический	1.00	-
227	358576.99	1308723.93	Картометрический	1.00	-
228	358589.97	1308738.46	Картометрический	1.00	-
222	358592.68	1308745.82	Картометрический	1.00	-
229	358788.52	1309637.12	Картометрический	1.00	-
230	358713.64	1309844.13	Картометрический	1.00	-
231	358682.29	1309944.04	Картометрический	1.00	-
232	358675.61	1309970.91	Картометрический	1.00	-
233	358669.49	1309995.56	Картометрический	1.00	-
234	358643.79	1310050.50	Картометрический	1.00	-
235	358629.14	1310048.03	Картометрический	1.00	-
236	358541.41	1310031.99	Картометрический	1.00	-
237	358535.41	1310066.63	Картометрический	1.00	-
238	358528.98	1310093.36	Картометрический	1.00	-
239	358531.14	1310112.99	Картометрический	1.00	-
240	358546.46	1310128.55	Картометрический	1.00	-
241	358574.25	1310137.73	Картометрический	1.00	-
242	358604.44	1310140.51	Картометрический	1.00	-
243	358632.30	1310143.40	Картометрический	1.00	-
244	358580.19	1310210.87	Картометрический	1.00	-
245	358546.08	1310238.03	Картометрический	1.00	-
246	358395.19	1310356.78	Картометрический	1.00	-
247	358326.82	1310398.86	Картометрический	1.00	-
248	358262.83	1310422.54	Картометрический	1.00	-
249	358138.66	1310435.23	Картометрический	1.00	-

1	2	3	4	5	6
250	358135.73	1310415.48	Картометрический	1.00	-
251	358134.95	1310408.73	Картометрический	1.00	-
252	358128.71	1310364.66	Картометрический	1.00	-
253	358124.53	1310323.96	Картометрический	1.00	-
254	358145.68	1310238.59	Картометрический	1.00	-
255	358172.89	1310241.94	Картометрический	1.00	-
256	358193.72	1310219.40	Картометрический	1.00	-
257	358202.57	1310203.62	Картометрический	1.00	-
258	358198.49	1310188.47	Картометрический	1.00	-
259	358184.53	1310171.41	Картометрический	1.00	-
260	358192.13	1310115.17	Картометрический	1.00	-
261	358204.20	1310084.36	Картометрический	1.00	-
262	358208.69	1310063.55	Картометрический	1.00	-
263	358217.46	1310038.96	Картометрический	1.00	-
264	358211.14	1310028.68	Картометрический	1.00	-
265	358239.98	1309988.42	Картометрический	1.00	-
266	358291.01	1309896.31	Картометрический	1.00	-
267	358301.00	1309876.64	Картометрический	1.00	-
268	358383.54	1309714.05	Картометрический	1.00	-
269	358431.60	1309633.96	Картометрический	1.00	-
270	358484.78	1309536.69	Картометрический	1.00	-
229	358788.52	1309637.12	Картометрический	1.00	-
271	358118.71	1311975.42	Картометрический	1.00	-
272	357966.67	1311911.10	Спутниковых геодезических измерений (определений)	0.10	-
273	357941.21	1311896.43	Спутниковых геодезических измерений (определений)	0.10	-
274	357913.30	1311893.64	Спутниковых геодезических измерений (определений)	0.10	-
275	357843.56	1311891.11	Спутниковых геодезических измерений (определений)	0.10	-
276	357805.85	1311878.21	Спутниковых геодезических измерений (определений)	0.10	-
277	357784.58	1311858.00	Спутниковых геодезических измерений (определений)	0.10	-

1	2	3	4	5	6
278	357748.61	1311799.82	Картометрический	1.00	-
279	357743.96	1311764.18	Картометрический	1.00	-
280	357750.54	1311719.25	Картометрический	1.00	-
281	357766.81	1311687.48	Картометрический	1.00	-
282	357801.29	1311657.85	Картометрический	1.00	-
283	357829.18	1311627.63	Картометрический	1.00	-
284	357837.51	1311596.64	Картометрический	1.00	-
285	357836.34	1311574.76	Картометрический	1.00	-
286	357832.66	1311543.38	Картометрический	1.00	-
287	357821.24	1311531.57	Картометрический	1.00	-
288	357781.14	1311520.53	Картометрический	1.00	-
289	357766.42	1311503.48	Картометрический	1.00	-
290	357743.96	1311463.58	Картометрический	1.00	-
291	357733.50	1311450.99	Картометрический	1.00	-
292	357712.56	1311442.88	Картометрический	1.00	-
293	357690.35	1311414.69	Картометрический	1.00	-
294	357690.69	1311406.06	Картометрический	1.00	-
295	357690.11	1311366.74	Картометрический	1.00	-
296	357685.85	1311338.85	Картометрический	1.00	-
297	357670.36	1311235.04	Картометрический	1.00	-
298	357675.20	1311214.31	Картометрический	1.00	-
299	357687.79	1311144.78	Картометрический	1.00	-
300	357682.75	1311135.87	Картометрический	1.00	-
301	357663.14	1311111.94	Картометрический	1.00	-
302	357660.53	1311102.03	Спутниковых геодезических измерений (определений)	0.10	-
303	357647.63	1311070.33	Спутниковых геодезических измерений (определений)	0.10	-
304	357632.22	1311036.93	Картометрический	1.00	-
305	357629.30	1311016.76	Картометрический	1.00	-
306	357597.15	1310920.59	Картометрический	1.00	-
307	357595.11	1310869.07	Картометрический	1.00	-
308	357599.67	1310819.37	Картометрический	1.00	-
309	357605.93	1310788.82	Спутниковых геодезических измерений (определений)	0.10	-
310	357645.59	1310719.08	Спутниковых геодезических измерений (определений)	0.10	-
311	357664.10	1310699.56	Картометрический	1.00	-
312	357709.09	1310681.10	Картометрический	1.00	-
313	357747.44	1310675.87	Картометрический	1.00	-

1	2	3	4	5	6
314	357785.21	1310665.22	Картометрический	1.00	-
315	357816.29	1310654.56	Картометрический	1.00	-
316	357840.95	1310632.05	Картометрический	1.00	-
317	357853.37	1310599.48	Картометрический	1.00	-
318	357862.88	1310551.43	Картометрический	1.00	-
319	357872.47	1310502.43	Картометрический	1.00	-
320	357876.34	1310458.08	Картометрический	1.00	-
321	357877.21	1310418.56	Картометрический	1.00	-
322	357877.88	1310388.62	Картометрический	1.00	-
323	357902.69	1310521.11	Картометрический	1.00	-
324	357901.69	1310596.76	Картометрический	1.00	-
325	357902.72	1310630.42	Картометрический	1.00	-
326	358000.17	1310973.80	Картометрический	1.00	-
327	357980.17	1311082.77	Картометрический	1.00	-
328	358006.27	1311436.99	Картометрический	1.00	-
329	358077.70	1311702.87	Картометрический	1.00	-
271	358118.71	1311975.42	Картометрический	1.00	-

3. Сведения о характерных точках части (частей) границы объекта					
Обозначение характерных точек части границы	Координаты, м		Метод определения координат характерной точки	Средняя квадратическая погрешность положения характерной точки (Mt), м	Описание обозначения точки на местности (при наличии)
	X	Y			
1	2	3	4	5	6
Часть №					
-	-	-	-	-	-

Рисунок 4
Территориальный план



1 - территория, подлежащая изъятию
 2 - граница территории изъятия
 3 - территория, подлежащая изъятию

Масштаб 1:1000

Институт географии РАН
 Федеральное государственное учреждение
 «Всероссийский географический институт имени
 профессора П.П. Шенкеля»

ОПИСАНИЕ МЕСТОПОЛОЖЕНИЯ ГРАНИЦ

Зона ритуальных объектов - СН1

(наименование объекта, местоположение границ которого описано
(далее объект))

Раздел 1

Сведения об объекте		
№ п/п	Характеристики объекта	Описание характеристик
1	2	3
1	Местоположение объекта	Воронежская область, Ольховатский муниципальный район, Ольховатское городское поселение, поселок Заболотовка
2	Площадь объекта \pm величина погрешности определения площади ($P \pm \Delta P$)	64029 \pm 886 м ²
3	Иные характеристики объекта	-

Раздел 2

Сведения о местоположении границ объекта					
1. Система координат: МСК - 36, зона 1					
2. Сведения о характерных точках границ объекта					
Обозначение характерных точек границ	Координаты, м		Метод определения координат характерной точки	Средняя квадратическая погрешность положения характерной точки (Mt), м	Описание обозначения точки на местности (при наличии)
	X	Y			
1	2	3	4	5	6
1	359282.47	1309359.08	Картометрический	1.00	-
2	359270.85	1309398.20	Картометрический	1.00	-
3	359243.38	1309469.14	Картометрический	1.00	-
4	359240.27	1309475.82	Картометрический	1.00	-
5	359218.88	1309507.85	Картометрический	1.00	-
6	359216.03	1309513.29	Картометрический	1.00	-
7	359186.38	1309568.69	Картометрический	1.00	-
8	359051.58	1309541.50	Картометрический	1.00	-
9	358982.90	1309527.60	Картометрический	1.00	-
10	358908.56	1309510.38	Картометрический	1.00	-
11	358919.63	1309469.61	Картометрический	1.00	-
12	359018.57	1309364.46	Картометрический	1.00	-
13	359022.38	1309351.20	Картометрический	1.00	-
14	359118.73	1309358.90	Картометрический	1.00	-
15	359202.73	1309357.02	Картометрический	1.00	-
16	359271.40	1309352.21	Картометрический	1.00	-
1	359282.47	1309359.08	Картометрический	1.00	-
17	358623.80	1310614.33	Картометрический	1.00	-
18	358606.56	1310762.57	Картометрический	1.00	-
19	358548.43	1310755.53	Картометрический	1.00	-
20	358565.48	1310607.59	Картометрический	1.00	-
17	358623.80	1310614.33	Картометрический	1.00	-
3. Сведения о характерных точках части (частей) границы объекта					
Обозначение характерных точек части границы	Координаты, м		Метод определения координат характерной точки	Средняя квадратическая погрешность положения характерной точки (Mt), м	Описание обозначения точки на местности (при наличии)
	X	Y			
1	2	3	4	5	6
Часть №					
-	-	-		-	-

Раздел 4
План границ объекта

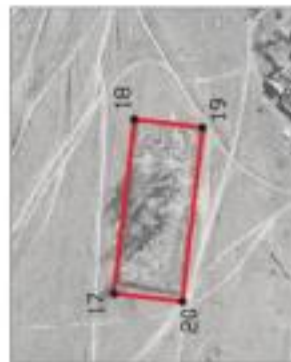

Масштаб 1:5000

Используемые условные знаки и обозначения:

— границы территориальной зоны

• 1 — характерная точка границ территориальной зоны

Заместитель руководителя БУВО «Нормативно-проектный центр»

Подпись:  А.В. Ромашов Дата « 24 » января 2020 г.

Место для оттиска печати (при наличии) лица, составившего описание местоположения границ объекта



Приложение №6
к правилам землепользования и застройки
Ольховатского городского поселения
Ольховатского муниципального района
Воронежской области

СВЕДЕНИЯ О ГРАНИЦАХ ТЕРРИТОРИАЛЬНЫХ ЗОН,
СОДЕРЖАЩИЕ ГРАФИЧЕСКОЕ ОПИСАНИЕ МЕСТОПОЛОЖЕНИЯ
ГРАНИЦ ТЕРРИТОРИАЛЬНЫХ ЗОН, ПЕРЕЧЕНЬ КООРДИНАТ
ХАРАКТЕРНЫХ ТОЧЕК ГРАНИЦ ТЕРРИТОРИАЛЬНЫХ ЗОН
ПОСЕЛКА БУГАЕВКА

ОПИСАНИЕ МЕСТОПОЛОЖЕНИЯ ГРАНИЦ

Зона застройки индивидуальными жилыми домами - Ж1

 (наименование объекта, местоположение границ которого описано
 (далее - объект)

Раздел 1

Сведения об объекте		
№ п/п	Характеристики объекта	Описание характеристик
1	2	3
1	Местоположение объекта	Воронежская область, Ольховатский муниципальный район, Ольховатское городское поселение, поселок Бугаевка
2	Площадь объекта \pm величина погрешности определения площади ($P \pm \text{Дельта } P$)	2446896 \pm 27374 м ²
3	Иные характеристики объекта	-

Раздел 2

Сведения о местоположении границ объекта					
1. Система координат: МСК - 36, зона 1					
2. Сведения о характерных точках границ объекта					
Обозначение характерных точек границ	Координаты, м		Метод определения координат характерной точки	Средняя квадратическая погрешность положения характерной точки (Mt), м	Описание обозначения точки на местности (при наличии)
	X	Y			
1	2	3	4	5	6
1	363608.88	1308463.80	Картометрический	5.00	-
2	363623.67	1308500.32	Картометрический	5.00	-
3	363627.75	1308510.40	Картометрический	5.00	-
4	363580.26	1308532.24	Картометрический	5.00	-
5	363526.19	1308559.27	Картометрический	5.00	-
6	363494.74	1308573.71	Картометрический	5.00	-
7	363475.61	1308578.45	Картометрический	5.00	-
8	363460.22	1308587.80	Картометрический	5.00	-
9	363460.11	1308587.56	Картометрический	5.00	-
10	363451.09	1308572.88	Картометрический	5.00	-
11	363433.85	1308500.70	Картометрический	5.00	-
12	363426.58	1308494.88	Картометрический	5.00	-
13	363456.46	1308499.61	Картометрический	5.00	-
14	363487.44	1308491.62	Картометрический	5.00	-
15	363524.01	1308473.40	Картометрический	5.00	-
16	363561.33	1308485.80	Картометрический	5.00	-
1	363608.88	1308463.80	Картометрический	5.00	-
17	363423.83	1308648.71	Картометрический	5.00	-
18	363431.45	1308753.44	Картометрический	5.00	-
19	363434.89	1308790.02	Картометрический	5.00	-
20	363375.55	1308826.59	Картометрический	5.00	-
21	363197.89	1308916.30	Картометрический	5.00	-
22	363160.82	1308935.45	Картометрический	5.00	-
23	363155.40	1308935.99	Картометрический	5.00	-
24	363148.76	1308942.68	Картометрический	5.00	-
25	363072.20	1308983.76	Картометрический	5.00	-
26	363018.65	1309011.95	Картометрический	5.00	-
27	362976.15	1309028.98	Картометрический	1.00	-
28	362922.95	1309051.74	Картометрический	1.00	-
29	362755.97	1309115.39	Картометрический	1.00	-
30	362676.55	1309145.41	Картометрический	1.00	-
31	362599.21	1309177.37	Картометрический	1.00	-
32	362529.41	1309205.18	Картометрический	1.00	-
33	362451.26	1309234.36	Картометрический	1.00	-
34	362415.16	1309247.08	Картометрический	1.00	-

1	2	3	4	5	6
35	362395.29	1309254.00	Картометрический	1.00	-
36	362374.72	1309258.80	Картометрический	1.00	-
37	362355.56	1309263.59	Картометрический	1.00	-
38	362324.17	1309268.34	Картометрический	1.00	-
39	362250.21	1309278.19	Картометрический	1.00	-
40	362177.61	1309287.11	Картометрический	1.00	-
41	362172.14	1309285.93	Картометрический	1.00	-
42	362166.17	1309283.29	Картометрический	1.00	-
43	362156.50	1309274.11	Картометрический	1.00	-
44	362141.59	1309261.60	Картометрический	1.00	-
45	362120.87	1309245.71	Картометрический	1.00	-
46	362097.55	1309229.70	Картометрический	1.00	-
47	362083.12	1309221.42	Картометрический	1.00	-
48	362066.44	1309213.55	Картометрический	1.00	-
49	361977.66	1309172.78	Картометрический	1.00	-
50	361851.85	1309116.57	Картометрический	1.00	-
51	361799.78	1309092.50	Картометрический	1.00	-
52	361739.84	1309064.09	Картометрический	1.00	-
53	361709.16	1309047.83	Картометрический	1.00	-
54	361684.91	1309032.61	Картометрический	1.00	-
55	361667.32	1309020.51	Картометрический	1.00	-
56	361646.23	1309003.22	Картометрический	1.00	-
57	361624.89	1308985.47	Картометрический	1.00	-
58	361585.43	1308954.24	Картометрический	1.00	-
59	361565.05	1308937.55	Картометрический	1.00	-
60	361550.11	1308925.04	Картометрический	1.00	-
61	361528.91	1308907.71	Картометрический	1.00	-
62	361509.65	1308892.76	Картометрический	1.00	-
63	361481.54	1308872.12	Картометрический	1.00	-
64	361454.47	1308851.00	Картометрический	1.00	-
65	361429.25	1308832.65	Картометрический	1.00	-
66	361395.41	1308809.01	Картометрический	1.00	-
67	361349.65	1308774.92	Картометрический	1.00	-
68	361299.02	1308739.04	Картометрический	1.00	-
69	361260.73	1308712.77	Картометрический	1.00	-
70	361214.68	1308680.40	Картометрический	1.00	-
71	361175.03	1308654.48	Картометрический	1.00	-
72	361148.13	1308637.12	Картометрический	1.00	-
73	361139.25	1308630.88	Картометрический	1.00	-
74	361135.32	1308624.00	Картометрический	1.00	-
75	361131.26	1308621.50	Картометрический	1.00	-
76	361126.18	1308621.56	Картометрический	1.00	-
77	361109.14	1308615.03	Картометрический	1.00	-
78	361105.24	1308612.21	Картометрический	1.00	-
79	361102.86	1308610.15	Картометрический	1.00	-
80	361107.08	1308603.87	Картометрический	1.00	-
81	361100.80	1308596.94	Картометрический	1.00	-
82	361084.95	1308599.74	Картометрический	1.00	-

1	2	3	4	5	6
83	361076.34	1308600.46	Картометрический	1.00	-
84	361071.17	1308599.89	Картометрический	1.00	-
85	361056.21	1308591.40	Картометрический	1.00	-
86	361049.01	1308596.40	Картометрический	1.00	-
87	361052.02	1308605.27	Картометрический	1.00	-
88	361051.70	1308609.49	Картометрический	1.00	-
89	361046.07	1308612.85	Картометрический	1.00	-
90	361022.80	1308619.58	Картометрический	1.00	-
91	360983.89	1308632.63	Картометрический	1.00	-
92	360944.23	1308650.41	Картометрический	1.00	-
93	360926.12	1308658.81	Картометрический	1.00	-
94	360916.33	1308661.93	Картометрический	1.00	-
95	360907.72	1308662.44	Картометрический	1.00	-
96	360898.24	1308660.59	Картометрический	1.00	-
97	360890.45	1308656.73	Картометрический	1.00	-
98	360874.29	1308647.23	Картометрический	1.00	-
99	360834.12	1308621.46	Картометрический	1.00	-
100	360827.49	1308615.21	Картометрический	1.00	-
101	360821.89	1308610.09	Картометрический	1.00	-
102	360831.29	1308601.06	Картометрический	1.00	-
103	360878.56	1308537.66	Картометрический	1.00	-
104	360951.21	1308463.70	Картометрический	1.00	-
105	361005.24	1308413.50	Картометрический	1.00	-
106	361136.28	1308281.72	Картометрический	1.00	-
107	361155.03	1308273.72	Картометрический	1.00	-
108	361236.00	1308220.91	Картометрический	1.00	-
109	361236.54	1308220.57	Картометрический	1.00	-
110	361402.66	1308118.53	Картометрический	1.00	-
111	361606.19	1308099.17	Картометрический	1.00	-
112	361617.35	1308112.77	Картометрический	1.00	-
113	361713.07	1308413.00	Картометрический	1.00	-
114	361715.23	1308423.80	Картометрический	1.00	-
115	361705.09	1308426.89	Картометрический	1.00	-
116	361679.30	1308452.91	Картометрический	1.00	-
117	361684.26	1308478.20	Картометрический	1.00	-
118	361687.87	1308525.81	Картометрический	1.00	-
119	361705.89	1308770.64	Картометрический	1.00	-
120	361917.06	1308660.70	Картометрический	1.00	-
121	361920.58	1308668.80	Картометрический	1.00	-
122	361711.63	1308778.17	Картометрический	1.00	-
123	361952.38	1309017.28	Картометрический	1.00	-
124	362119.84	1308807.80	Картометрический	1.00	-
125	362241.34	1308864.35	Картометрический	1.00	-
126	362277.12	1308784.90	Картометрический	1.00	-
127	362282.09	1308786.00	Картометрический	1.00	-
128	362255.36	1308849.44	Картометрический	1.00	-
129	362209.50	1308989.76	Картометрический	1.00	-
130	362375.17	1309017.78	Картометрический	1.00	-

1	2	3	4	5	6
131	362531.68	1308987.07	Картометрический	1.00	-
132	362556.15	1308933.75	Картометрический	1.00	-
133	362592.52	1308936.21	Картометрический	1.00	-
134	362602.76	1308796.75	Картометрический	1.00	-
135	362630.40	1308798.39	Картометрический	1.00	-
136	362741.87	1308811.39	Картометрический	1.00	-
137	362749.07	1308811.24	Картометрический	1.00	-
138	362757.81	1308813.84	Картометрический	1.00	-
139	362809.91	1308806.37	Картометрический	1.00	-
140	362808.18	1308866.77	Картометрический	1.00	-
141	362823.04	1308855.33	Картометрический	1.00	-
142	362930.34	1308834.74	Картометрический	1.00	-
143	362934.12	1308834.83	Картометрический	1.00	-
144	362978.18	1308839.79	Картометрический	1.00	-
145	362998.37	1308841.49	Картометрический	1.00	-
146	362992.31	1308776.71	Картометрический	1.00	-
147	362983.64	1308602.94	Картометрический	1.00	-
148	362982.41	1308570.73	Картометрический	1.00	-
149	363120.49	1308540.75	Картометрический	5.00	-
150	363198.32	1308534.96	Картометрический	5.00	-
151	363246.15	1308530.36	Картометрический	5.00	-
152	363258.30	1308530.34	Картометрический	5.00	-
153	363265.55	1308589.76	Картометрический	5.00	-
154	363388.08	1308601.07	Картометрический	5.00	-
155	363408.96	1308603.85	Картометрический	5.00	-
156	363416.68	1308648.62	Картометрический	5.00	-
17	363423.83	1308648.71	Картометрический	5.00	-
157	362140.46	1309281.05	Картометрический	1.00	-
158	362142.61	1309285.45	Картометрический	1.00	-
159	362143.48	1309289.89	Картометрический	1.00	-
160	362136.75	1309294.14	Картометрический	1.00	-
161	362103.96	1309296.78	Картометрический	1.00	-
162	362018.02	1309305.80	Картометрический	1.00	-
163	362017.02	1309308.50	Картометрический	1.00	-
164	362011.15	1309306.52	Картометрический	1.00	-
165	361913.20	1309319.01	Картометрический	1.00	-
166	361821.97	1309330.36	Картометрический	1.00	-
167	361748.84	1309341.46	Картометрический	1.00	-
168	361706.47	1309346.40	Картометрический	1.00	-
169	361650.27	1309353.51	Картометрический	1.00	-
170	361563.87	1309363.90	Картометрический	1.00	-
171	361482.58	1309372.93	Картометрический	1.00	-
172	361421.90	1309380.05	Картометрический	1.00	-
173	361373.12	1309385.58	Картометрический	1.00	-
174	361270.86	1309398.59	Картометрический	1.00	-
175	361201.27	1309407.76	Картометрический	1.00	-
176	361061.45	1309423.05	Картометрический	1.00	-

1	2	3	4	5	6
177	361026.01	1309426.51	Картометрический	1.00	-
178	361022.43	1309425.58	Картометрический	1.00	-
179	361020.09	1309419.60	Картометрический	1.00	-
180	361008.13	1309420.90	Картометрический	1.00	-
181	361006.70	1309426.62	Картометрический	1.00	-
182	361002.94	1309430.26	Картометрический	1.00	-
183	360993.63	1309431.13	Картометрический	1.00	-
184	360939.92	1309438.39	Картометрический	1.00	-
185	360925.69	1309439.14	Картометрический	1.00	-
186	360919.65	1309437.93	Картометрический	1.00	-
187	360915.02	1309429.49	Картометрический	1.00	-
188	360905.59	1309430.36	Картометрический	1.00	-
189	360903.23	1309438.52	Картометрический	1.00	-
190	360897.73	1309442.94	Картометрический	1.00	-
191	360801.12	1309455.02	Картометрический	1.00	-
192	360757.27	1309459.83	Картометрический	1.00	-
193	360633.58	1309475.24	Картометрический	1.00	-
194	360493.39	1309492.09	Картометрический	1.00	-
195	360421.27	1309501.30	Картометрический	1.00	-
196	360315.53	1309512.90	Картометрический	1.00	-
197	360312.52	1309510.60	Картометрический	1.00	-
198	360311.31	1309506.62	Картометрический	1.00	-
199	360301.92	1309507.35	Картометрический	1.00	-
200	360300.60	1309512.40	Картометрический	1.00	-
201	360294.93	1309515.66	Картометрический	1.00	-
202	360208.11	1309526.52	Картометрический	1.00	-
203	360199.66	1309524.29	Картометрический	1.00	-
204	360069.45	1309542.16	Картометрический	1.00	-
205	360063.05	1309517.30	Картометрический	1.00	-
206	360056.44	1309492.57	Картометрический	1.00	-
207	360039.50	1309467.47	Картометрический	1.00	-
208	359992.55	1309426.89	Картометрический	1.00	-
209	359989.43	1309418.72	Картометрический	1.00	-
210	359994.45	1309389.38	Картометрический	1.00	-
211	359897.86	1309341.42	Картометрический	1.00	-
212	359899.63	1309328.50	Картометрический	1.00	-
213	359900.14	1309321.60	Картометрический	1.00	-
214	359854.81	1309309.13	Картометрический	1.00	-
215	359854.43	1309309.02	Картометрический	1.00	-
216	359853.80	1309276.33	Картометрический	1.00	-
217	359894.74	1309282.55	Картометрический	1.00	-
218	359895.00	1309268.34	Картометрический	1.00	-
219	359894.98	1309252.75	Картометрический	1.00	-
220	359894.95	1309235.14	Картометрический	1.00	-
221	359885.54	1309214.20	Картометрический	1.00	-
222	359871.97	1309210.75	Картометрический	1.00	-
223	359877.08	1309184.55	Картометрический	1.00	-
224	359881.95	1309182.04	Картометрический	1.00	-

1	2	3	4	5	6
225	359910.06	1309178.97	Картометрический	1.00	-
226	359927.55	1309170.46	Картометрический	1.00	-
227	359937.86	1309171.30	Картометрический	1.00	-
228	359947.28	1309083.75	Картометрический	1.00	-
229	359948.88	1309080.52	Картометрический	1.00	-
230	359954.41	1309080.90	Картометрический	1.00	-
231	359963.55	1309080.14	Картометрический	1.00	-
232	360194.72	1309081.45	Картометрический	1.00	-
233	360302.39	1309015.80	Картометрический	1.00	-
234	360311.90	1309006.50	Картометрический	1.00	-
235	360317.89	1308928.70	Картометрический	1.00	-
236	360330.17	1308904.41	Картометрический	1.00	-
237	360424.11	1308845.52	Картометрический	1.00	-
238	360531.34	1308814.44	Картометрический	1.00	-
239	360584.31	1308731.04	Картометрический	1.00	-
240	360606.92	1308697.00	Картометрический	1.00	-
241	360615.95	1308680.43	Картометрический	1.00	-
242	360632.23	1308672.94	Картометрический	1.00	-
243	360687.64	1308655.92	Картометрический	1.00	-
244	360784.07	1308628.48	Картометрический	1.00	-
245	360802.78	1308628.42	Картометрический	1.00	-
246	360806.97	1308630.25	Картометрический	1.00	-
247	360815.80	1308633.49	Картометрический	1.00	-
248	360825.60	1308637.63	Картометрический	1.00	-
249	360864.87	1308662.57	Картометрический	1.00	-
250	360881.89	1308672.57	Картометрический	1.00	-
251	360892.42	1308677.79	Картометрический	1.00	-
252	360906.50	1308680.54	Картометрический	1.00	-
253	360919.65	1308679.77	Картометрический	1.00	-
254	360932.66	1308675.61	Картометрический	1.00	-
255	360955.82	1308721.66	Картометрический	1.00	-
256	360970.45	1308762.06	Картометрический	1.00	-
257	361000.97	1308862.00	Картометрический	1.00	-
258	361005.48	1308864.08	Картометрический	1.00	-
259	361065.46	1308841.61	Картометрический	1.00	-
260	361054.76	1308800.20	Картометрический	1.00	-
261	361057.64	1308799.42	Картометрический	1.00	-
262	361038.64	1308738.11	Картометрический	1.00	-
263	361025.48	1308697.75	Картометрический	1.00	-
264	361039.82	1308696.85	Картометрический	1.00	-
265	361072.39	1308683.81	Картометрический	1.00	-
266	361066.25	1308669.46	Картометрический	1.00	-
267	361084.27	1308659.63	Картометрический	1.00	-
268	361075.31	1308645.57	Картометрический	1.00	-
269	361064.53	1308622.92	Картометрический	1.00	-
270	361067.31	1308622.00	Картометрический	1.00	-
271	361080.84	1308618.47	Картометрический	1.00	-
272	361086.14	1308619.33	Картометрический	1.00	-

1	2	3	4	5	6
273	361092.75	1308622.36	Картометрический	1.00	-
274	361102.11	1308627.24	Картометрический	1.00	-
275	361121.50	1308639.95	Картометрический	1.00	-
276	361138.29	1308650.54	Картометрический	1.00	-
277	361164.91	1308669.36	Картометрический	1.00	-
278	361204.58	1308695.30	Картометрический	1.00	-
279	361250.47	1308727.55	Картометрический	1.00	-
280	361288.72	1308753.80	Картометрический	1.00	-
281	361339.07	1308789.48	Картометрический	1.00	-
282	361384.87	1308823.61	Картометрический	1.00	-
283	361418.79	1308847.31	Картометрический	1.00	-
284	361443.63	1308865.38	Картометрический	1.00	-
285	361470.68	1308886.48	Картометрический	1.00	-
286	361498.81	1308907.12	Картометрический	1.00	-
287	361517.69	1308921.79	Картометрический	1.00	-
288	361538.15	1308938.39	Картометрический	1.00	-
289	361553.20	1308948.76	Картометрический	1.00	-
290	361555.93	1308954.09	Картометрический	1.00	-
291	361555.43	1308958.56	Картометрический	1.00	-
292	361547.99	1308966.39	Картометрический	1.00	-
293	361553.95	1308977.58	Картометрический	1.00	-
294	361569.59	1308973.41	Картометрический	1.00	-
295	361576.83	1308973.37	Картометрический	1.00	-
296	361584.97	1308975.40	Картометрический	1.00	-
297	361613.55	1308999.45	Картометрический	1.00	-
298	361634.77	1309017.10	Картометрический	1.00	-
299	361656.50	1309034.91	Картометрический	1.00	-
300	361675.01	1309047.65	Картометрический	1.00	-
301	361700.14	1309063.43	Картометрический	1.00	-
302	361731.76	1309080.19	Картометрический	1.00	-
303	361792.14	1309108.80	Картометрический	1.00	-
304	361844.41	1309132.95	Картометрический	1.00	-
305	361970.24	1309189.18	Картометрический	1.00	-
306	362058.84	1309229.87	Картометрический	1.00	-
307	362074.78	1309237.40	Картометрический	1.00	-
308	362087.97	1309244.96	Картометрический	1.00	-
309	362110.31	1309258.66	Картометрический	1.00	-
310	362109.95	1309263.29	Картометрический	1.00	-
311	362113.45	1309266.59	Картометрический	1.00	-
312	362118.82	1309266.01	Картометрический	1.00	-
313	362132.13	1309274.63	Картометрический	1.00	-
157	362140.46	1309281.05	Картометрический	1.00	-
314	361367.07	1309158.94	Картометрический	1.00	-
315	361368.55	1309242.59	Картометрический	1.00	-
316	361369.83	1309277.89	Картометрический	1.00	-
317	361344.32	1309281.93	Картометрический	1.00	-
318	361301.48	1309285.65	Картометрический	1.00	-

1	2	3	4	5	6
319	361227.99	1309299.05	Картометрический	1.00	-
320	361217.82	1309296.93	Картометрический	1.00	-
321	361133.87	1309307.53	Картометрический	1.00	-
322	361144.04	1309159.11	Картометрический	1.00	-
323	361203.81	1309154.34	Картометрический	1.00	-
324	361212.94	1309152.31	Картометрический	1.00	-
325	361279.61	1309155.95	Картометрический	1.00	-
314	361367.07	1309158.94	Картометрический	1.00	-
326	361272.78	1309413.39	Картометрический	1.00	-
327	361262.17	1309447.03	Картометрический	1.00	-
328	361233.19	1309453.93	Картометрический	1.00	-
329	361230.65	1309460.08	Картометрический	1.00	-
330	361236.85	1309528.20	Картометрический	1.00	-
331	361212.23	1309529.70	Картометрический	1.00	-
332	361211.80	1309524.70	Картометрический	1.00	-
333	361206.95	1309525.12	Картометрический	1.00	-
334	361146.00	1309677.18	Картометрический	1.00	-
335	361026.36	1309953.20	Картометрический	1.00	-
336	361015.34	1309975.64	Картометрический	1.00	-
337	360992.18	1310025.90	Картометрический	1.00	-
338	360914.05	1310135.68	Картометрический	1.00	-
339	360882.81	1310176.95	Картометрический	1.00	-
340	360798.75	1310117.66	Картометрический	1.00	-
341	360797.74	1310116.94	Картометрический	1.00	-
342	360759.11	1310092.83	Картометрический	1.00	-
343	360743.21	1310080.69	Картометрический	1.00	-
344	360740.84	1310084.24	Картометрический	1.00	-
345	360714.66	1310063.95	Картометрический	1.00	-
346	360609.14	1309989.47	Картометрический	1.00	-
347	360530.74	1309913.81	Картометрический	1.00	-
348	360514.87	1309897.63	Картометрический	1.00	-
349	360470.61	1309856.23	Картометрический	1.00	-
350	360447.93	1309841.56	Картометрический	1.00	-
351	360438.98	1309835.43	Картометрический	1.00	-
352	360503.90	1309741.93	Картометрический	1.00	-
353	360430.83	1309699.26	Картометрический	1.00	-
354	360354.23	1309649.37	Картометрический	1.00	-
355	360268.57	1309584.44	Картометрический	1.00	-
356	360222.98	1309540.49	Картометрический	1.00	-
357	360300.60	1309532.27	Картометрический	1.00	-
358	360423.35	1309516.81	Картометрический	1.00	-
359	360496.80	1309507.69	Картометрический	1.00	-
360	360616.03	1309492.65	Картометрический	1.00	-
361	360624.79	1309493.11	Картометрический	1.00	-
362	360628.37	1309495.35	Картометрический	1.00	-
363	360630.39	1309499.84	Картометрический	1.00	-
364	360638.13	1309499.95	Картометрический	1.00	-

1	2	3	4	5	6
365	360642.37	1309495.05	Картометрический	1.00	-
366	360648.16	1309491.14	Картометрический	1.00	-
367	360692.00	1309482.47	Картометрический	1.00	-
368	360758.47	1309474.60	Картометрический	1.00	-
369	360896.25	1309458.63	Картометрический	1.00	-
370	360923.68	1309455.37	Картометрический	1.00	-
371	360933.62	1309455.40	Картометрический	1.00	-
372	360936.79	1309457.01	Картометрический	1.00	-
373	360938.28	1309463.52	Картометрический	1.00	-
374	360946.73	1309463.10	Картометрический	1.00	-
375	360947.04	1309456.28	Картометрический	1.00	-
376	360948.71	1309453.63	Картометрический	1.00	-
377	360995.66	1309446.92	Картометрический	1.00	-
378	361063.01	1309438.23	Картометрический	1.00	-
379	361203.55	1309422.09	Картометрический	1.00	-
326	361272.78	1309413.39	Картометрический	1.00	-

3. Сведения о характерных точках части (частей) границы объекта

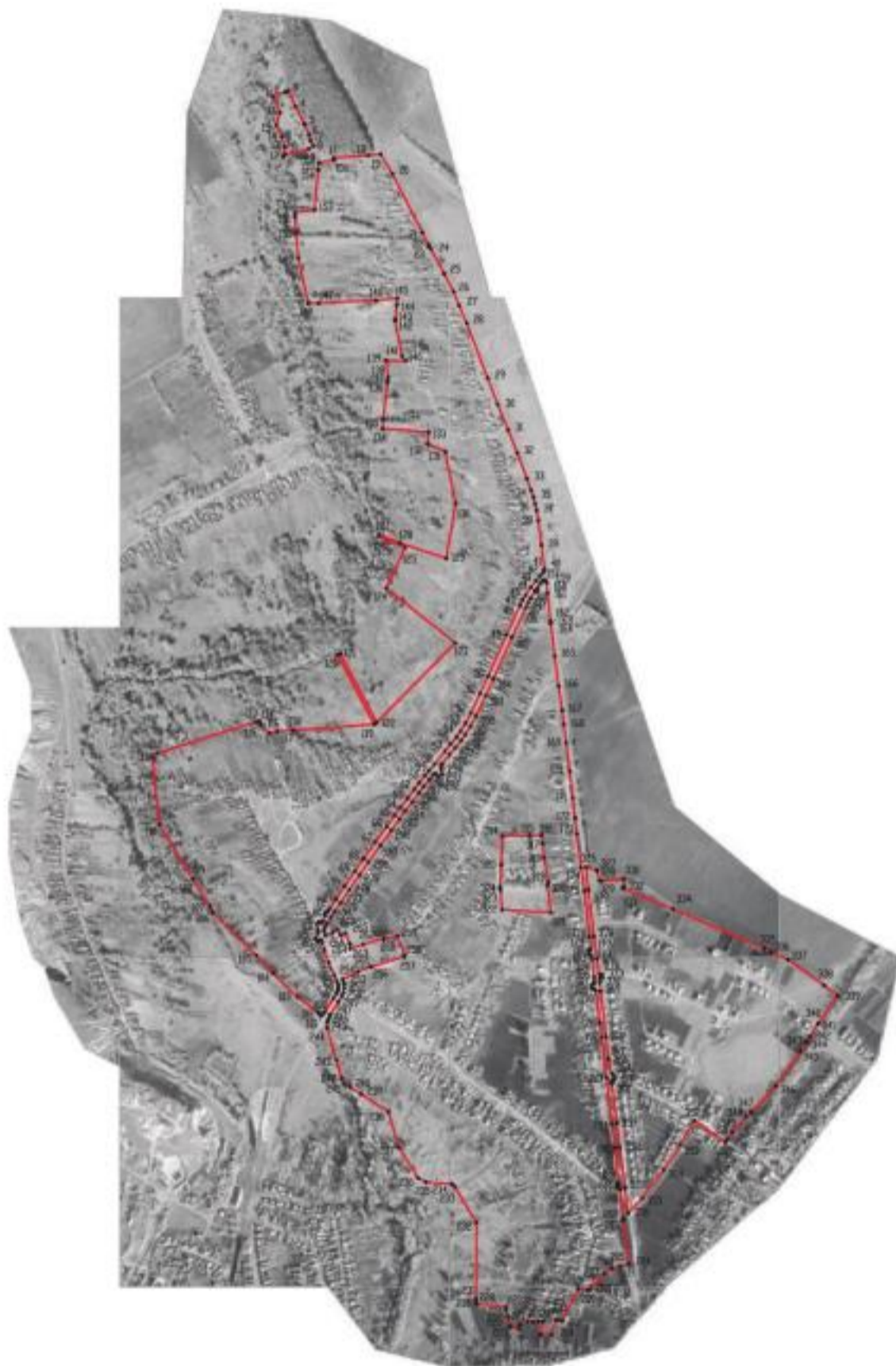

Обозначение характерных точек части границы	Координаты, м		Метод определения координат характерной точки	Средняя квадратическая погрешность положения характерной точки (Mt), м	Описание обозначения точки на местности (при наличии)
	X	Y			
1	2	3	4	5	6
Часть №					
-	-	-	-	-	-

Рисунок 4
План границ объекта



Масштаб 1:10000

Используемые условные знаки и обозначения:

-  граница территориальной зоны
-  характерная точка границы территориальной зоны

Институт географии РАН
Подпись:  И.И. Рыжков Дата: 24.08.2020 г.
Место для отрыва листа: (для выгрузки) (для составления описания) (для составления плана границ объекта)



ОПИСАНИЕ МЕСТОПОЛОЖЕНИЯ ГРАНИЦ

Общественно-деловая зона - ОД

(наименование объекта, местоположение границ которого описано
(далее - объект)

Раздел 1

Сведения об объекте		
№ п/п	Характеристики объекта	Описание характеристик
1	2	3
1	Местоположение объекта	Воронежская область, Ольховатский муниципальный район, Ольховатское городское поселение, поселок Бугаевка
2	Площадь объекта \pm величина погрешности определения площади ($P \pm \Delta P$)	39242 \pm 693 м ²
3	Иные характеристики объекта	-

Раздел 2

Сведения о местоположении границ объекта					
1. Система координат: МСК - 36, зона 1					
2. Сведения о характерных точках границ объекта					
Обозначение характерных точек границ	Координаты, м		Метод определения координат характерной точки	Средняя квадратическая погрешность положения характерной точки (Mt), м	Описание обозначения точки на местности (при наличии)
	X	Y			
1	2	3	4	5	6
1	361367.07	1309158.94	Картометрический	1.00	-
2	361368.55	1309242.59	Картометрический	1.00	-
3	361369.83	1309277.89	Картометрический	1.00	-
4	361344.32	1309281.93	Картометрический	1.00	-
5	361301.48	1309285.65	Картометрический	1.00	-
6	361227.99	1309299.05	Картометрический	1.00	-
7	361217.82	1309296.93	Картометрический	1.00	-
8	361133.87	1309307.53	Картометрический	1.00	-
9	361144.04	1309159.11	Картометрический	1.00	-
10	361203.81	1309154.34	Картометрический	1.00	-
11	361212.94	1309152.31	Картометрический	1.00	-
12	361279.61	1309155.95	Картометрический	1.00	-
1	361367.07	1309158.94	Картометрический	1.00	-
13	361064.53	1308622.92	Картометрический	1.00	-
14	361075.31	1308645.57	Картометрический	1.00	-
15	361084.27	1308659.63	Картометрический	1.00	-
16	361066.25	1308669.46	Картометрический	1.00	-
17	361072.39	1308683.81	Картометрический	1.00	-
18	361039.82	1308696.85	Картометрический	1.00	-
19	361025.48	1308697.75	Картометрический	1.00	-
20	360955.82	1308721.66	Картометрический	1.00	-
21	360932.66	1308675.61	Картометрический	1.00	-
22	360951.69	1308666.79	Картометрический	1.00	-
23	360990.83	1308649.25	Картометрический	1.00	-
24	361028.86	1308634.52	Картометрический	1.00	-
13	361064.53	1308622.92	Картометрический	1.00	-

3. Сведения о характерных точках части (частей) границы объекта					
Обозначение характерных точек части границы	Координаты, м		Метод определения координат характерной точки	Средняя квадратическая погрешность положения характерной точки (Mt), м	Описание обозначения точки на местности (при наличии)
	X	Y			
1	2	3	4	5	6
Часть №					
-	-	-	-	-	-

Раздел 4

План границ объекта



Используемые условные знаки и обозначения :



границы территориальной зоны



характерная точка границ территориальной зоны

Масштаб 1:5000

Заместитель руководителя БУВО «Нормативно-проектный центр»

Подпись  А.В. Ромашов Дата « 24 » января 2020 г.

Место для оттиска печати (для планиру) лица, составившего описание местоположения границ объекта



ОПИСАНИЕ МЕСТОПОЛОЖЕНИЯ ГРАНИЦ

Зона улиц, дорог, инженерной и транспортной инфраструктуры - ИТ1

(наименование объекта, местоположение границ которого описано
(далее - объект)

Раздел 1

Сведения об объекте		
№ п/п	Характеристики объекта	Описание характеристик
1	2	3
1	Местоположение объекта	Воронежская область, Ольховатский муниципальный район, Ольховатское городское поселение, поселок Бугаевка
2	Площадь объекта \pm величина погрешности определения площади ($P \pm \text{Дельта } P$)	52085 \pm 798 м ²
3	Иные характеристики объекта	-

Раздел 2

Сведения о местоположении границ объекта					
1. Система координат: МСК - 36, зона 1					
2. Сведения о характерных точках границ объекта					
Обозначение характерных точек границ	Координаты, м		Метод определения координат характерной точки	Средняя квадратическая погрешность положения характерной точки (Mt), м	Описание обозначения точки на местности (при наличии)
	X	Y			
1	2	3	4	5	6
1	362156.50	1309274.11	Картометрический	1.00	-
2	362140.46	1309281.05	Картометрический	1.00	-
3	362132.13	1309274.63	Картометрический	1.00	-
4	362118.82	1309266.01	Картометрический	1.00	-
5	362113.45	1309266.59	Картометрический	1.00	-
6	362109.95	1309263.29	Картометрический	1.00	-
7	362110.31	1309258.66	Картометрический	1.00	-
8	362087.97	1309244.96	Картометрический	1.00	-
9	362074.78	1309237.40	Картометрический	1.00	-
10	362058.84	1309229.87	Картометрический	1.00	-
11	361970.24	1309189.18	Картометрический	1.00	-
12	361844.41	1309132.95	Картометрический	1.00	-
13	361792.14	1309108.80	Картометрический	1.00	-
14	361731.76	1309080.19	Картометрический	1.00	-
15	361700.14	1309063.43	Картометрический	1.00	-
16	361675.01	1309047.65	Картометрический	1.00	-
17	361656.50	1309034.91	Картометрический	1.00	-
18	361634.77	1309017.10	Картометрический	1.00	-
19	361613.55	1308999.45	Картометрический	1.00	-
20	361584.97	1308975.40	Картометрический	1.00	-
21	361576.83	1308973.37	Картометрический	1.00	-
22	361569.59	1308973.41	Картометрический	1.00	-
23	361553.95	1308977.58	Картометрический	1.00	-
24	361547.99	1308966.39	Картометрический	1.00	-
25	361555.43	1308958.56	Картометрический	1.00	-
26	361555.93	1308954.09	Картометрический	1.00	-
27	361553.20	1308948.76	Картометрический	1.00	-
28	361538.15	1308938.39	Картометрический	1.00	-
29	361517.69	1308921.79	Картометрический	1.00	-
30	361498.81	1308907.12	Картометрический	1.00	-
31	361470.68	1308886.48	Картометрический	1.00	-
32	361443.63	1308865.38	Картометрический	1.00	-
33	361418.79	1308847.31	Картометрический	1.00	-
34	361384.87	1308823.61	Картометрический	1.00	-

1	2	3	4	5	6
35	361339.07	1308789.48	Картометрический	1.00	-
36	361288.72	1308753.80	Картометрический	1.00	-
37	361250.47	1308727.55	Картометрический	1.00	-
38	361204.58	1308695.30	Картометрический	1.00	-
39	361164.91	1308669.36	Картометрический	1.00	-
40	361138.29	1308650.54	Картометрический	1.00	-
41	361121.50	1308639.95	Картометрический	1.00	-
42	361102.11	1308627.24	Картометрический	1.00	-
43	361092.75	1308622.36	Картометрический	1.00	-
44	361086.14	1308619.33	Картометрический	1.00	-
45	361080.84	1308618.47	Картометрический	1.00	-
46	361067.31	1308622.00	Картометрический	1.00	-
47	361064.53	1308622.92	Картометрический	1.00	-
48	361028.86	1308634.52	Картометрический	1.00	-
49	360990.83	1308649.25	Картометрический	1.00	-
50	360951.69	1308666.79	Картометрический	1.00	-
51	360932.66	1308675.61	Картометрический	1.00	-
52	360919.65	1308679.77	Картометрический	1.00	-
53	360906.50	1308680.54	Картометрический	1.00	-
54	360892.42	1308677.79	Картометрический	1.00	-
55	360881.89	1308672.57	Картометрический	1.00	-
56	360864.87	1308662.57	Картометрический	1.00	-
57	360825.60	1308637.63	Картометрический	1.00	-
58	360815.80	1308633.49	Картометрический	1.00	-
59	360806.97	1308630.25	Картометрический	1.00	-
60	360802.78	1308628.42	Картометрический	1.00	-
61	360798.89	1308626.72	Картометрический	1.00	-
62	360794.44	1308622.55	Картометрический	1.00	-
63	360793.42	1308618.18	Картометрический	1.00	-
64	360795.22	1308613.53	Картометрический	1.00	-
65	360800.91	1308605.75	Картометрический	1.00	-
66	360804.47	1308603.04	Картометрический	1.00	-
67	360808.46	1308603.04	Картометрический	1.00	-
68	360813.29	1308604.16	Картометрический	1.00	-
69	360820.16	1308608.52	Картометрический	1.00	-
70	360821.89	1308610.09	Картометрический	1.00	-
71	360827.49	1308615.21	Картометрический	1.00	-
72	360834.12	1308621.46	Картометрический	1.00	-
73	360874.29	1308647.23	Картометрический	1.00	-
74	360890.45	1308656.73	Картометрический	1.00	-
75	360898.24	1308660.59	Картометрический	1.00	-
76	360907.72	1308662.44	Картометрический	1.00	-
77	360916.33	1308661.93	Картометрический	1.00	-
78	360926.12	1308658.81	Картометрический	1.00	-
79	360944.23	1308650.41	Картометрический	1.00	-
80	360983.89	1308632.63	Картометрический	1.00	-
81	361022.80	1308619.58	Картометрический	1.00	-
82	361046.07	1308612.85	Картометрический	1.00	-

1	2	3	4	5	6
83	361051.70	1308609.49	Картометрический	1.00	-
84	361052.02	1308605.27	Картометрический	1.00	-
85	361049.01	1308596.40	Картометрический	1.00	-
86	361056.21	1308591.40	Картометрический	1.00	-
87	361071.17	1308599.89	Картометрический	1.00	-
88	361076.34	1308600.46	Картометрический	1.00	-
89	361084.95	1308599.74	Картометрический	1.00	-
90	361100.80	1308596.94	Картометрический	1.00	-
91	361107.08	1308603.87	Картометрический	1.00	-
92	361102.86	1308610.15	Картометрический	1.00	-
93	361105.24	1308612.21	Картометрический	1.00	-
94	361109.14	1308615.03	Картометрический	1.00	-
95	361126.18	1308621.56	Картометрический	1.00	-
96	361131.26	1308621.50	Картометрический	1.00	-
97	361135.32	1308624.00	Картометрический	1.00	-
98	361139.25	1308630.88	Картометрический	1.00	-
99	361148.13	1308637.12	Картометрический	1.00	-
100	361175.03	1308654.48	Картометрический	1.00	-
101	361214.68	1308680.40	Картометрический	1.00	-
102	361260.73	1308712.77	Картометрический	1.00	-
103	361299.02	1308739.04	Картометрический	1.00	-
104	361349.65	1308774.92	Картометрический	1.00	-
105	361395.41	1308809.01	Картометрический	1.00	-
106	361429.25	1308832.65	Картометрический	1.00	-
107	361454.47	1308851.00	Картометрический	1.00	-
108	361481.54	1308872.12	Картометрический	1.00	-
109	361509.65	1308892.76	Картометрический	1.00	-
110	361528.91	1308907.71	Картометрический	1.00	-
111	361550.11	1308925.04	Картометрический	1.00	-
112	361565.05	1308937.55	Картометрический	1.00	-
113	361585.43	1308954.24	Картометрический	1.00	-
114	361624.89	1308985.47	Картометрический	1.00	-
115	361646.23	1309003.22	Картометрический	1.00	-
116	361667.32	1309020.51	Картометрический	1.00	-
117	361684.91	1309032.61	Картометрический	1.00	-
118	361709.16	1309047.83	Картометрический	1.00	-
119	361739.84	1309064.09	Картометрический	1.00	-
120	361799.78	1309092.50	Картометрический	1.00	-
121	361851.85	1309116.57	Картометрический	1.00	-
122	361977.66	1309172.78	Картометрический	1.00	-
123	362066.44	1309213.55	Картометрический	1.00	-
124	362083.12	1309221.42	Картометрический	1.00	-
125	362097.55	1309229.70	Картометрический	1.00	-
126	362120.87	1309245.71	Картометрический	1.00	-
127	362141.59	1309261.60	Картометрический	1.00	-
1	362156.50	1309274.11	Картометрический	1.00	-
128	361650.27	1309353.51	Картометрический	1.00	-

1	2	3	4	5	6
129	361654.78	1309368.36	Картометрический	1.00	-
130	361565.56	1309378.71	Картометрический	1.00	-
131	361483.53	1309388.47	Картометрический	1.00	-
132	361424.55	1309395.58	Картометрический	1.00	-
133	361375.51	1309401.47	Картометрический	1.00	-
134	361272.78	1309413.39	Картометрический	1.00	-
135	361203.55	1309422.09	Картометрический	1.00	-
136	361063.01	1309438.23	Картометрический	1.00	-
137	360995.66	1309446.92	Картометрический	1.00	-
138	360948.71	1309453.63	Картометрический	1.00	-
139	360947.04	1309456.28	Картометрический	1.00	-
140	360946.73	1309463.10	Картометрический	1.00	-
141	360938.28	1309463.52	Картометрический	1.00	-
142	360936.79	1309457.01	Картометрический	1.00	-
143	360933.62	1309455.40	Картометрический	1.00	-
144	360923.68	1309455.37	Картометрический	1.00	-
145	360896.25	1309458.63	Картометрический	1.00	-
146	360758.47	1309474.60	Картометрический	1.00	-
147	360692.00	1309482.47	Картометрический	1.00	-
148	360648.16	1309491.14	Картометрический	1.00	-
149	360642.37	1309495.05	Картометрический	1.00	-
150	360638.13	1309499.95	Картометрический	1.00	-
151	360630.39	1309499.84	Картометрический	1.00	-
152	360628.37	1309495.35	Картометрический	1.00	-
153	360624.79	1309493.11	Картометрический	1.00	-
154	360616.03	1309492.65	Картометрический	1.00	-
155	360496.80	1309507.69	Картометрический	1.00	-
156	360423.35	1309516.81	Картометрический	1.00	-
157	360300.60	1309532.27	Картометрический	1.00	-
158	360222.98	1309540.49	Картометрический	1.00	-
159	360208.11	1309526.52	Картометрический	1.00	-
160	360294.93	1309515.66	Картометрический	1.00	-
161	360300.60	1309512.40	Картометрический	1.00	-
162	360301.92	1309507.35	Картометрический	1.00	-
163	360311.31	1309506.62	Картометрический	1.00	-
164	360312.52	1309510.60	Картометрический	1.00	-
165	360315.53	1309512.90	Картометрический	1.00	-
166	360421.27	1309501.30	Картометрический	1.00	-
167	360493.39	1309492.09	Картометрический	1.00	-
168	360633.58	1309475.24	Картометрический	1.00	-
169	360757.27	1309459.83	Картометрический	1.00	-
170	360801.12	1309455.02	Картометрический	1.00	-
171	360897.73	1309442.94	Картометрический	1.00	-
172	360903.23	1309438.52	Картометрический	1.00	-
173	360905.59	1309430.36	Картометрический	1.00	-
174	360915.02	1309429.49	Картометрический	1.00	-
175	360919.65	1309437.93	Картометрический	1.00	-
176	360925.69	1309439.14	Картометрический	1.00	-

1	2	3	4	5	6
177	360939.92	1309438.39	Картометрический	1.00	-
178	360993.63	1309431.13	Картометрический	1.00	-
179	361002.94	1309430.26	Картометрический	1.00	-
180	361006.70	1309426.62	Картометрический	1.00	-
181	361008.13	1309420.90	Картометрический	1.00	-
182	361020.09	1309419.60	Картометрический	1.00	-
183	361022.43	1309425.58	Картометрический	1.00	-
184	361026.01	1309426.51	Картометрический	1.00	-
185	361061.45	1309423.05	Картометрический	1.00	-
186	361201.27	1309407.76	Картометрический	1.00	-
187	361270.86	1309398.59	Картометрический	1.00	-
188	361373.12	1309385.58	Картометрический	1.00	-
189	361421.90	1309380.05	Картометрический	1.00	-
190	361482.58	1309372.93	Картометрический	1.00	-
191	361563.87	1309363.90	Картометрический	1.00	-
128	361650.27	1309353.51	Картометрический	1.00	-

3. Сведения о характерных точках части (частей) границы объекта



Обозначение характерных точек части границы	Координаты, м		Метод определения координат характерной точки	Средняя квадратическая погрешность положения характерной точки (Mt), м	Описание обозначения точки на местности (при наличии)
	X	Y			
1	2	3	4	5	6
Часть №					
-	-	-	-	-	-

Раздел 4
План грани объекта



Масштаб 1:5000

Используемые условные знаки и обозначения:

-  границы территориальной зоны
-  характеристика точки границ территориальной зоны

Заместитель руководителя БУВО «Информационно-проектный центр»
Подпись:  А.В. Рыжков Дата « 24 » января 2020 г.
Место для печати печати (для заверки акта, составленного согласно законодательству о границах объектов)



ОПИСАНИЕ МЕСТОПОЛОЖЕНИЯ ГРАНИЦ

Зона сельскохозяйственного использования в границах населенных пунктов - СХ1

(наименование объекта, местоположение границ которого описано
(далее - объект)

Раздел 1

Сведения об объекте		
№ п/п	Характеристики объекта	Описание характеристик
1	2	3
1	Местоположение объекта	Воронежская область, Ольховатский муниципальный район, Ольховатское городское поселение, поселок Бугаевка
2	Площадь объекта \pm величина погрешности определения площади ($P \pm \Delta P$)	334758 \pm 2025 м ²
3	Иные характеристики объекта	-

Раздел 2

Сведения о местоположении границ объекта					
1. Система координат: МСК - 36, зона 1					
2. Сведения о характерных точках границ объекта					
Обозначение характерных точек границ	Координаты, м		Метод определения координат характерной точки	Средняя квадратическая погрешность положения характерной точки (Mt), м	Описание обозначения точки на местности (при наличии)
	X	Y			
1	2	3	4	5	6
1	362982.41	1308570.73	Картометрический	1.00	-
2	362983.64	1308602.94	Картометрический	1.00	-
3	362992.31	1308776.71	Картометрический	1.00	-
4	362998.37	1308841.49	Картометрический	1.00	-
5	362978.18	1308839.79	Картометрический	1.00	-
6	362934.12	1308834.83	Картометрический	1.00	-
7	362930.34	1308834.74	Картометрический	1.00	-
8	362823.04	1308855.33	Картометрический	1.00	-
9	362808.18	1308866.77	Картометрический	1.00	-
10	362809.91	1308806.37	Картометрический	1.00	-
11	362757.81	1308813.84	Картометрический	1.00	-
12	362749.07	1308811.24	Картометрический	1.00	-
13	362741.87	1308811.39	Картометрический	1.00	-
14	362630.40	1308798.39	Картометрический	1.00	-
15	362602.76	1308796.75	Картометрический	1.00	-
16	362592.52	1308936.21	Картометрический	1.00	-
17	362556.15	1308933.75	Картометрический	1.00	-
18	362531.68	1308987.07	Картометрический	1.00	-
19	362375.17	1309017.78	Картометрический	1.00	-
20	362209.50	1308989.76	Картометрический	1.00	-
21	362255.36	1308849.44	Картометрический	1.00	-
22	362386.36	1308801.25	Картометрический	1.00	-
23	362392.08	1308751.27	Картометрический	1.00	-
24	362451.43	1308750.75	Картометрический	1.00	-
25	362519.90	1308746.49	Картометрический	1.00	-
26	362582.89	1308740.77	Картометрический	1.00	-
27	362633.39	1308723.59	Картометрический	1.00	-
28	362684.10	1308692.40	Картометрический	1.00	-
29	362741.66	1308660.47	Картометрический	1.00	-
30	362896.36	1308601.15	Картометрический	1.00	-
31	362930.30	1308595.52	Картометрический	1.00	-
1	362982.41	1308570.73	Картометрический	1.00	-
32	362136.08	1308725.19	Картометрический	1.00	-
33	362124.16	1308772.89	Картометрический	1.00	-
34	362119.84	1308807.80	Картометрический	1.00	-

1	2	3	4	5	6
35	361952.38	1309017.28	Картометрический	1.00	-
36	361711.63	1308778.17	Картометрический	1.00	-
37	361920.58	1308668.80	Картометрический	1.00	-
38	361917.06	1308660.70	Картометрический	1.00	-
39	361705.89	1308770.64	Картометрический	1.00	-
40	361687.87	1308525.81	Картометрический	1.00	-
41	361764.07	1308527.23	Картометрический	1.00	-
42	361816.88	1308543.78	Картометрический	1.00	-
43	361870.17	1308543.96	Картометрический	1.00	-
44	361868.89	1308575.01	Картометрический	1.00	-
45	361877.28	1308595.34	Картометрический	1.00	-
46	361898.04	1308616.98	Картометрический	1.00	-
47	361928.58	1308664.74	Картометрический	1.00	-
48	361958.63	1308689.93	Картометрический	1.00	-
49	361986.92	1308688.86	Картометрический	1.00	-
50	362020.19	1308684.64	Картометрический	1.00	-
51	362037.86	1308685.20	Картометрический	1.00	-
52	362068.28	1308691.28	Картометрический	1.00	-
53	362094.23	1308697.08	Картометрический	1.00	-
32	362136.08	1308725.19	Картометрический	1.00	-
54	360584.31	1308731.04	Картометрический	1.00	-
55	360531.34	1308814.44	Картометрический	1.00	-
56	360424.11	1308845.52	Картометрический	1.00	-
57	360448.01	1308785.42	Картометрический	1.00	-
58	360490.48	1308742.51	Картометрический	1.00	-
59	360530.35	1308740.60	Картометрический	1.00	-
60	360558.41	1308737.14	Картометрический	1.00	-
54	360584.31	1308731.04	Картометрический	1.00	-
61	360330.17	1308904.41	Картометрический	1.00	-
62	360317.89	1308928.70	Картометрический	1.00	-
63	360311.90	1309006.50	Картометрический	1.00	-
64	360302.39	1309015.80	Картометрический	1.00	-
65	360194.72	1309081.45	Картометрический	1.00	-
66	359963.55	1309080.14	Картометрический	1.00	-
67	359987.04	1308892.04	Картометрический	1.00	-
68	359994.24	1308894.89	Картометрический	1.00	-
69	359993.51	1308910.38	Картометрический	1.00	-
70	360016.24	1308917.75	Картометрический	1.00	-
71	360111.98	1308948.99	Картометрический	1.00	-
72	360203.24	1308940.89	Картометрический	1.00	-
73	360232.59	1308937.22	Картометрический	1.00	-
74	360267.43	1308905.12	Картометрический	1.00	-
75	360290.97	1308863.33	Картометрический	1.00	-
61	360330.17	1308904.41	Картометрический	1.00	-
76	361654.78	1309368.36	Картометрический	1.00	-
77	361667.95	1309398.68	Картометрический	1.00	-
78	361262.17	1309447.03	Картометрический	1.00	-
79	361272.78	1309413.39	Картометрический	1.00	-



1	2	3	4	5	6
80	361375.51	1309401.47	Картометрический	1.00	-
81	361424.55	1309395.58	Картометрический	1.00	-
82	361483.53	1309388.47	Картометрический	1.00	-
83	361565.56	1309378.71	Картометрический	1.00	-
76	361654.78	1309368.36	Картометрический	1.00	-
3. Сведения о характерных точках части (частей) границы объекта					
Обозначение характерных точек части границы	Координаты, м		Метод определения координат характерной точки	Средняя квадратическая погрешность положения характерной точки (Mt), м	Описание обозначения точки на местности (при наличии)
	X	Y			
1	2	3	4	5	6
Часть №					
-	-	-	-	-	-

Раздел 4

План граници объекта



Используемые условные знаки и обозначения:

- | | |
|---|--|
|  | границы территориальной зоны |
|  | характерная точка граници территориальной зоны |

Заместитель руководителя БУВО «Нормативно-проектный центр»

Подпись  А.В. Ромашев Дата « 24 » января 2020 г.

Место для отрыва листа (при наличии) или, отсутствия позиции местоположения граници объекта



ОПИСАНИЕ МЕСТОПОЛОЖЕНИЯ ГРАНИЦ

Зона рекреационного назначения - объектов отдыха - Р1

 (наименование объекта, местоположение границ которого описано
 (далее - объект)

Раздел 1

Сведения об объекте		
№ п/п	Характеристики объекта	Описание характеристик
1	2	3
1	Местоположение объекта	Воронежская область, Ольховатский муниципальный район, Ольховатское городское поселение, поселок Бугаевка
2	Площадь объекта \pm величина погрешности определения площади ($P \pm \Delta P$)	313092 \pm 1958 м ²
3	Иные характеристики объекта	-

Раздел 2

Сведения о местоположении границ объекта					
1. Система координат: МСК - 36, зона 1					
2. Сведения о характерных точках границ объекта					
Обозначение характерных точек границ	Координаты, м		Метод определения координат характерной точки	Средняя квадратическая погрешность положения характерной точки (M _t), м	Описание обозначения точки на местности (при наличии)
	X	Y			
1	2	3	4	5	6
1	363710.40	1308410.36	Картометрический	5.00	-
2	363715.50	1308464.80	Картометрический	5.00	-
3	363623.67	1308500.32	Картометрический	5.00	-
4	363608.88	1308463.80	Картометрический	5.00	-
5	363561.33	1308485.80	Картометрический	5.00	-
6	363524.01	1308473.40	Картометрический	5.00	-
7	363546.62	1308455.35	Картометрический	5.00	-
8	363590.78	1308435.77	Картометрический	5.00	-
9	363617.73	1308409.40	Картометрический	5.00	-
10	363631.46	1308402.72	Картометрический	5.00	-
11	363648.72	1308397.39	Картометрический	5.00	-
12	363673.59	1308397.91	Картометрический	5.00	-
13	363696.04	1308401.96	Картометрический	5.00	-
1	363710.40	1308410.36	Картометрический	5.00	-
14	363426.58	1308494.88	Картометрический	5.00	-
15	363433.85	1308500.70	Картометрический	5.00	-
16	363451.09	1308572.88	Картометрический	5.00	-
17	363460.11	1308587.56	Картометрический	5.00	-
18	363460.22	1308587.80	Картометрический	5.00	-
19	363437.79	1308601.44	Картометрический	5.00	-
20	363428.24	1308623.13	Картометрический	5.00	-
21	363423.83	1308648.71	Картометрический	5.00	-
22	363416.68	1308648.62	Картометрический	5.00	-
23	363408.96	1308603.85	Картометрический	5.00	-
24	363388.08	1308601.07	Картометрический	5.00	-
25	363265.55	1308589.76	Картометрический	5.00	-
26	363258.30	1308530.34	Картометрический	5.00	-
27	363246.15	1308530.36	Картометрический	5.00	-
28	363198.32	1308534.96	Картометрический	5.00	-
29	363120.49	1308540.75	Картометрический	5.00	-
30	362982.41	1308570.73	Картометрический	1.00	-
31	362930.30	1308595.52	Картометрический	1.00	-
32	362896.36	1308601.15	Картометрический	1.00	-
33	362741.66	1308660.47	Картометрический	1.00	-
34	362684.10	1308692.40	Картометрический	1.00	-
35	362633.39	1308723.59	Картометрический	1.00	-

1	2	3	4	5	6
36	362582.89	1308740.77	Картометрический	1.00	-
37	362519.90	1308746.49	Картометрический	1.00	-
38	362451.43	1308750.75	Картометрический	1.00	-
39	362392.08	1308751.27	Картометрический	1.00	-
40	362386.36	1308801.25	Картометрический	1.00	-
41	362255.36	1308849.44	Картометрический	1.00	-
42	362282.09	1308786.00	Картометрический	1.00	-
43	362277.12	1308784.90	Картометрический	1.00	-
44	362241.34	1308864.35	Картометрический	1.00	-
45	362119.84	1308807.80	Картометрический	1.00	-
46	362124.16	1308772.89	Картометрический	1.00	-
47	362136.08	1308725.19	Картометрический	1.00	-
48	362161.70	1308743.19	Картометрический	1.00	-
49	362205.00	1308771.82	Картометрический	1.00	-
50	362245.51	1308778.58	Картометрический	1.00	-
51	362279.19	1308775.82	Картометрический	1.00	-
52	362297.42	1308769.74	Картометрический	1.00	-
53	362326.77	1308761.99	Картометрический	1.00	-
54	362343.38	1308754.79	Картометрический	1.00	-
55	362370.73	1308739.06	Картометрический	1.00	-
56	362388.12	1308727.73	Картометрический	1.00	-
57	362408.62	1308726.90	Картометрический	1.00	-
58	362428.49	1308719.99	Картометрический	1.00	-
59	362448.70	1308709.75	Картометрический	1.00	-
60	362477.17	1308690.94	Картометрический	1.00	-
61	362492.92	1308662.77	Картометрический	1.00	-
62	362513.11	1308627.69	Картометрический	1.00	-
63	362526.09	1308609.46	Картометрический	1.00	-
64	362542.71	1308591.45	Картометрический	1.00	-
65	362556.87	1308591.24	Картометрический	1.00	-
66	362584.13	1308597.53	Картометрический	1.00	-
67	362610.41	1308603.07	Картометрический	1.00	-
68	362649.63	1308601.69	Картометрический	1.00	-
69	362677.52	1308610.80	Картометрический	1.00	-
70	362725.32	1308618.39	Картометрический	1.00	-
71	362753.95	1308615.88	Картометрический	1.00	-
72	362786.20	1308602.89	Картометрический	1.00	-
73	362830.60	1308576.92	Картометрический	1.00	-
74	362862.02	1308567.28	Картометрический	1.00	-
75	362894.46	1308556.76	Картометрический	1.00	-
76	362925.04	1308542.94	Картометрический	1.00	-
77	362971.12	1308522.83	Картометрический	5.00	-
78	362996.08	1308509.21	Картометрический	5.00	-
79	363021.04	1308481.78	Картометрический	5.00	-
80	363054.78	1308470.25	Картометрический	5.00	-
81	363078.22	1308460.58	Картометрический	5.00	-
82	363124.63	1308440.37	Картометрический	5.00	-
83	363156.75	1308440.64	Картометрический	5.00	-
84	363188.55	1308447.98	Картометрический	5.00	-

1	2	3	4	5	6
85	363233.38	1308456.13	Картометрический	5.00	-
86	363289.84	1308469.16	Картометрический	5.00	-
87	363327.92	1308469.99	Картометрический	5.00	-
88	363348.26	1308480.36	Картометрический	5.00	-
89	363377.49	1308493.36	Картометрический	5.00	-
90	363403.15	1308497.35	Картометрический	5.00	-
14	363426.58	1308494.88	Картометрический	5.00	-
91	362939.75	1308523.01	Картометрический	1.00	-
92	362907.93	1308539.34	Картометрический	1.00	-
93	362864.75	1308554.42	Картометрический	1.00	-
94	362837.87	1308563.38	Картометрический	1.00	-
95	362817.10	1308571.12	Картометрический	1.00	-
96	362786.45	1308589.50	Картометрический	1.00	-
97	362758.35	1308599.69	Картометрический	1.00	-
98	362737.98	1308606.21	Картометрический	1.00	-
99	362723.09	1308605.44	Картометрический	1.00	-
100	362678.90	1308596.99	Картометрический	1.00	-
101	362652.67	1308591.46	Картометрический	1.00	-
102	362629.47	1308587.60	Картометрический	1.00	-
103	362601.31	1308587.87	Картометрический	1.00	-
104	362580.96	1308589.14	Картометрический	1.00	-
105	362569.86	1308586.29	Картометрический	1.00	-
106	362551.02	1308579.46	Картометрический	1.00	-
107	362563.99	1308573.91	Картометрический	1.00	-
108	362586.19	1308573.09	Картометрический	1.00	-
109	362612.01	1308575.83	Картометрический	1.00	-
110	362662.48	1308591.38	Картометрический	1.00	-
111	362667.11	1308592.75	Картометрический	1.00	-
112	362726.86	1308598.68	Картометрический	1.00	-
113	362746.46	1308596.26	Картометрический	1.00	-
114	362764.08	1308584.62	Картометрический	1.00	-
115	362869.50	1308539.12	Картометрический	1.00	-
91	362939.75	1308523.01	Картометрический	1.00	-
116	362534.73	1308586.43	Картометрический	1.00	-
117	362509.80	1308615.26	Картометрический	1.00	-
118	362494.29	1308638.75	Картометрический	1.00	-
119	362475.52	1308675.48	Картометрический	1.00	-
120	362465.62	1308687.13	Картометрический	1.00	-
121	362436.55	1308702.84	Картометрический	1.00	-
122	362413.59	1308716.39	Картометрический	1.00	-
123	362399.46	1308719.71	Картометрический	1.00	-
124	362385.65	1308720.81	Картометрический	1.00	-
125	362365.20	1308735.19	Картометрический	1.00	-
126	362350.29	1308739.06	Картометрический	1.00	-
127	362332.90	1308750.11	Картометрический	1.00	-
128	362310.67	1308754.83	Картометрический	1.00	-
129	362284.12	1308763.58	Картометрический	1.00	-

1	2	3	4	5	6
130	362261.52	1308768.91	Картометрический	1.00	-
131	362242.74	1308769.74	Картометрический	1.00	-
132	362222.79	1308764.78	Картометрический	1.00	-
133	362207.05	1308760.92	Картометрический	1.00	-
134	362186.89	1308745.45	Картометрический	1.00	-
135	362116.37	1308702.34	Картометрический	1.00	-
136	362093.13	1308687.41	Картометрический	1.00	-
137	362061.37	1308679.13	Картометрический	1.00	-
138	362033.44	1308674.70	Картометрический	1.00	-
139	362008.27	1308674.10	Картометрический	1.00	-
140	361990.60	1308674.93	Картометрический	1.00	-
141	361960.84	1308671.37	Картометрический	1.00	-
142	361938.30	1308648.39	Картометрический	1.00	-
143	361917.10	1308619.24	Картометрический	1.00	-
144	361895.00	1308570.96	Картометрический	1.00	-
145	361915.97	1308603.92	Картометрический	1.00	-
146	361933.92	1308614.65	Картометрический	1.00	-
147	361999.33	1308643.50	Картометрический	1.00	-
148	362064.05	1308666.65	Картометрический	1.00	-
149	362091.83	1308678.96	Картометрический	1.00	-
150	362190.98	1308737.09	Картометрический	1.00	-
151	362205.00	1308744.17	Картометрический	1.00	-
152	362231.30	1308751.98	Картометрический	1.00	-
153	362257.94	1308751.97	Картометрический	1.00	-
154	362279.26	1308749.24	Картометрический	1.00	-
155	362327.56	1308735.51	Картометрический	1.00	-
156	362349.60	1308727.18	Картометрический	1.00	-
157	362446.52	1308687.50	Картометрический	1.00	-
158	362452.61	1308683.21	Картометрический	1.00	-
159	362465.40	1308672.95	Картометрический	1.00	-
160	362488.05	1308637.58	Картометрический	1.00	-
161	362519.44	1308600.74	Картометрический	1.00	-
116	362534.73	1308586.43	Картометрический	1.00	-
162	361870.57	1308411.82	Картометрический	1.00	-
163	361884.71	1308514.12	Картометрический	1.00	-
164	361861.78	1308477.69	Картометрический	1.00	-
165	361862.63	1308438.30	Картометрический	1.00	-
162	361870.57	1308411.82	Картометрический	1.00	-
163	361870.17	1308543.96	Картометрический	1.00	-
164	361816.88	1308543.78	Картометрический	1.00	-
165	361764.07	1308527.23	Картометрический	1.00	-
166	361687.87	1308525.81	Картометрический	1.00	-
167	361684.26	1308478.20	Картометрический	1.00	-
168	361679.30	1308452.91	Картометрический	1.00	-
169	361705.09	1308426.89	Картометрический	1.00	-
170	361715.23	1308423.80	Картометрический	1.00	-
171	361713.07	1308413.00	Картометрический	1.00	-

1	2	3	4	5	6
172	361617.35	1308112.77	Картометрический	1.00	-
173	361606.19	1308099.17	Картометрический	1.00	-
174	361402.66	1308118.53	Картометрический	1.00	-
175	361466.94	1308016.15	Картометрический	1.00	-
176	361507.42	1307992.34	Картометрический	1.00	-
177	361518.34	1307974.87	Картометрический	1.00	-
178	361518.86	1307975.01	Картометрический	1.00	-
179	361522.34	1307975.84	Картометрический	1.00	-
180	361548.49	1307964.98	Картометрический	1.00	-
181	361557.38	1307950.81	Картометрический	1.00	-
182	361593.83	1307905.42	Картометрический	1.00	-
183	361618.64	1307895.22	Картометрический	1.00	-
184	361653.27	1307904.54	Картометрический	1.00	-
185	361687.84	1307908.53	Картометрический	1.00	-
186	361727.39	1307920.96	Картометрический	1.00	-
187	361801.38	1307969.26	Картометрический	1.00	-
188	361822.36	1307989.92	Картометрический	1.00	-
189	361833.85	1308015.98	Картометрический	1.00	-
190	361833.85	1308042.93	Картометрический	1.00	-
191	361825.46	1308077.07	Картометрический	1.00	-
192	361826.33	1308110.19	Картометрический	1.00	-
193	361835.18	1308154.87	Картометрический	1.00	-
194	361839.44	1308206.29	Картометрический	1.00	-
195	361834.29	1308246.39	Картометрический	1.00	-
196	361838.27	1308295.43	Картометрический	1.00	-
197	361852.40	1308340.62	Картометрический	1.00	-
198	361847.62	1308394.13	Картометрический	1.00	-
199	361839.25	1308434.84	Картометрический	1.00	-
200	361838.81	1308482.11	Картометрический	1.00	-
201	361858.69	1308515.69	Картометрический	1.00	-
163	361870.17	1308543.96	Картометрический	1.00	-
202	361778.62	1307927.99	Картометрический	1.00	-
203	361730.93	1307899.69	Картометрический	1.00	-
204	361698.14	1307889.94	Картометрический	1.00	-
205	361671.88	1307888.14	Картометрический	1.00	-
206	361643.08	1307884.60	Картометрический	1.00	-
207	361618.27	1307880.61	Картометрический	1.00	-
208	361585.02	1307894.15	Картометрический	1.00	-
209	361568.50	1307916.90	Картометрический	1.00	-
210	361554.33	1307933.57	Картометрический	1.00	-
211	361536.81	1307945.36	Картометрический	1.00	-
212	361567.02	1307896.98	Картометрический	1.00	-
213	361573.01	1307896.73	Картометрический	1.00	-
214	361640.49	1307868.09	Картометрический	1.00	-
215	361687.30	1307874.87	Картометрический	1.00	-
216	361721.36	1307890.39	Картометрический	1.00	-
202	361778.62	1307927.99	Картометрический	1.00	-

1	2	3	4	5	6
217	360490.48	1308742.51	Картометрический	1.00	-
218	360448.01	1308785.42	Картометрический	1.00	-
219	360424.11	1308845.52	Картометрический	1.00	-
220	360330.17	1308904.41	Картометрический	1.00	-
221	360290.97	1308863.33	Картометрический	1.00	-
222	360267.43	1308905.12	Картометрический	1.00	-
223	360232.59	1308937.22	Картометрический	1.00	-
224	360203.24	1308940.89	Картометрический	1.00	-
225	360111.98	1308948.99	Картометрический	1.00	-
226	360016.24	1308917.75	Картометрический	1.00	-
227	359993.51	1308910.38	Картометрический	1.00	-
228	359994.24	1308894.89	Картометрический	1.00	-
229	359987.04	1308892.04	Картометрический	1.00	-
230	359991.64	1308849.69	Картометрический	1.00	-
231	360074.41	1308875.17	Картометрический	1.00	-
232	360096.03	1308900.23	Картометрический	1.00	-
233	360109.12	1308915.38	Картометрический	1.00	-
234	360136.53	1308914.63	Картометрический	1.00	-
235	360160.01	1308901.05	Картометрический	1.00	-
236	360186.08	1308883.73	Картометрический	1.00	-
237	360197.67	1308865.91	Картометрический	1.00	-
238	360214.64	1308843.84	Картометрический	1.00	-
239	360212.85	1308822.16	Картометрический	1.00	-
240	360205.31	1308799.71	Картометрический	1.00	-
241	360202.20	1308777.93	Картометрический	1.00	-
242	360207.58	1308771.00	Картометрический	1.00	-
243	360224.94	1308764.02	Картометрический	1.00	-
244	360270.74	1308758.19	Картометрический	1.00	-
245	360327.03	1308749.11	Картометрический	1.00	-
246	360351.47	1308759.49	Картометрический	1.00	-
247	360367.73	1308765.55	Картометрический	1.00	-
248	360395.75	1308763.64	Картометрический	1.00	-
249	360415.17	1308754.81	Картометрический	1.00	-
250	360440.67	1308742.17	Картометрический	1.00	-
217	360490.48	1308742.51	Картометрический	1.00	-

3. Сведения о характерных точках части (частей) границы объекта



Обозначение характерных точек части границы	Координаты, м		Метод определения координат характерной точки	Средняя квадратическая погрешность положения характерной точки (M _t), м	Описание обозначения точки на местности (при наличии)
	X	Y			
1	2	3	4	5	6
Часть №					
-	-	-	-	-	-

Рисунок 4
План границ объекта



Масштаб 1:10000

Используемые условные знаки и обозначения:

- | | |
|---|---|
|  | границы территориальной зоны |
|  | характерная точка границ территориальной зоны |

Заместитель руководителя БУИОС Информационно-проектный центр
 Подпись:  А.В. Роговских Дата: 24 июля 2020 г.
 Место для печати (подпись) лица, ответственного за качество выполнения границ объекта



ОПИСАНИЕ МЕСТОПОЛОЖЕНИЯ ГРАНИЦ

Зона ритуальных объектов - СН1

(наименование объекта, местоположение границ которого описано
(далее - объект)

Раздел 1

Сведения об объекте		
№ п/п	Характеристики объекта	Описание характеристик
1	2	3
1	Местоположение объекта	Воронежская область, Ольховатский муниципальный район, Ольховатское городское поселение, поселок Бугаевка
2	Площадь объекта \pm величина погрешности определения площади ($P \pm \Delta P$)	10710 \pm 362 м ²
3	Иные характеристики объекта	-

Раздел 2

Сведения о местоположении границ объекта					
1. Система координат: МСК - 36, зона 1					
2. Сведения о характерных точках границ объекта					
Обозначение характерных точек границ	Координаты, м		Метод определения координат характерной точки	Средняя квадратическая погрешность положения характерной точки (Mt), м	Описание обозначения точки на местности (при наличии)
	X	Y			
1	2	3	4	5	6
1	361065.46	1308841.61	Картометрический	1.00	-
2	361005.48	1308864.08	Картометрический	1.00	-
3	361000.97	1308862.00	Картометрический	1.00	-
4	360970.45	1308762.06	Картометрический	1.00	-
5	360955.82	1308721.66	Картометрический	1.00	-
6	361025.48	1308697.75	Картометрический	1.00	-
7	361038.64	1308738.11	Картометрический	1.00	-
8	361057.64	1308799.42	Картометрический	1.00	-
9	361054.76	1308800.20	Картометрический	1.00	-
1	361065.46	1308841.61	Картометрический	1.00	-
3. Сведения о характерных точках части (частей) границы объекта					
Обозначение характерных точек части границы	Координаты, м		Метод определения координат характерной точки	Средняя квадратическая погрешность положения характерной точки (Mt), м	Описание обозначения точки на местности (при наличии)
	X	Y			
1	2	3	4	5	6
Часть №					
-	-	-	-	-	-

Раздел 4

План границ объекта



Масштаб 1:5000

Используемые условные знаки и обозначения:



границы территориальной зоны



характерная точка границ территориальной зоны

Заместитель руководителя БУВО «Нормативно-проектный центр»

Подпись  А.В. Ромашов Дата « 24 » января 2020 г.

Место для оттиска печата (при наличии) лица, составившего описание местоположения границ объекта



Приложение №7
к правилам землепользования и застройки
Ольховатского городского поселения
Ольховатского муниципального района
Воронежской области

СВЕДЕНИЯ О ГРАНИЦАХ ТЕРРИТОРИАЛЬНЫХ ЗОН,
СОДЕРЖАЩИЕ ГРАФИЧЕСКОЕ ОПИСАНИЕ МЕСТОПОЛОЖЕНИЯ
ГРАНИЦ ТЕРРИТОРИАЛЬНЫХ ЗОН, ПЕРЕЧЕНЬ КООРДИНАТ
ХАРАКТЕРНЫХ ТОЧЕК ГРАНИЦ ТЕРРИТОРИАЛЬНЫХ ЗОН
ПОСЕЛКА САЛОВКА

ОПИСАНИЕ МЕСТОПОЛОЖЕНИЯ ГРАНИЦ

Зона застройки индивидуальными жилыми домами- Ж1

 (наименование объекта, местоположение границ которого описано
 (далее - объект)

Раздел 1

Сведения об объекте		
№ п/п	Характеристики объекта	Описание характеристик
1	2	3
1	Местоположение объекта	Воронежская область, Ольховатский муниципальный район, Ольховатское городское поселение, поселок Саловка
2	Площадь объекта \pm величина погрешности определения площади ($P \pm \Delta P$)	706951 \pm 14714 м ²
3	Иные характеристики объекта	-

Раздел 2

Сведения о местоположении границ объекта					
1. Система координат: МСК - 36, зона 1					
2. Сведения о характерных точках границ объекта					
Обозначение характерных точек границ	Координаты, м		Метод определения координат характерной точки	Средняя квадратическая погрешность положения характерной точки (Mt), м	Описание обозначения точки на местности (при наличии)
	X	Y			
1	2	3	4	5	6
1	362411.59	1308093.32	Картометрический	1.00	-
2	362485.44	1308224.98	Картометрический	1.00	-
3	362663.31	1308134.98	Картометрический	1.00	-
4	362767.56	1308084.23	Картометрический	1.00	-
5	362800.79	1308153.09	Картометрический	1.00	-
6	362834.66	1308222.59	Картометрический	1.00	-
7	362877.69	1308263.70	Картометрический	1.00	-
8	362901.68	1308254.20	Картометрический	1.00	-
9	362962.94	1308232.20	Картометрический	1.00	-
10	363000.29	1308225.09	Картометрический	5.00	-
11	363009.15	1308223.71	Картометрический	5.00	-
12	363017.99	1308244.89	Картометрический	5.00	-
13	363036.30	1308238.33	Картометрический	5.00	-
14	363086.51	1308355.88	Картометрический	5.00	-
15	362987.51	1308439.04	Картометрический	1.00	-
16	362970.58	1308455.18	Картометрический	1.00	-
17	362944.47	1308408.34	Картометрический	1.00	-
18	362923.20	1308419.24	Картометрический	1.00	-
19	362882.21	1308448.54	Картометрический	1.00	-
20	362859.65	1308461.23	Картометрический	1.00	-
21	362780.74	1308482.41	Картометрический	1.00	-
22	362764.60	1308513.31	Картометрический	1.00	-
23	362738.66	1308527.49	Картометрический	1.00	-
24	362715.79	1308539.45	Картометрический	1.00	-
25	362669.21	1308494.55	Картометрический	1.00	-
26	362663.17	1308503.82	Картометрический	1.00	-
27	362623.91	1308547.65	Картометрический	1.00	-
28	362588.97	1308551.65	Картометрический	1.00	-
29	362553.78	1308553.39	Картометрический	1.00	-
30	362563.99	1308573.91	Картометрический	1.00	-
31	362534.73	1308586.43	Картометрический	1.00	-
32	362519.44	1308600.74	Картометрический	1.00	-
33	362488.05	1308637.58	Картометрический	1.00	-
34	362465.40	1308672.95	Картометрический	1.00	-
35	362452.61	1308683.21	Картометрический	1.00	-
36	362446.52	1308687.50	Картометрический	1.00	-

1	2	3	4	5	6
37	362349.60	1308727.18	Картометрический	1.00	-
38	362327.56	1308735.51	Картометрический	1.00	-
39	362279.26	1308749.24	Картометрический	1.00	-
40	362257.94	1308751.97	Картометрический	1.00	-
41	362231.30	1308751.98	Картометрический	1.00	-
42	362208.61	1308659.20	Картометрический	1.00	-
43	362204.25	1308643.70	Картометрический	1.00	-
44	362200.61	1308621.75	Картометрический	1.00	-
45	362003.57	1308392.03	Картометрический	1.00	-
46	361998.94	1308379.53	Картометрический	1.00	-
47	361946.87	1308189.17	Картометрический	1.00	-
48	361941.43	1308173.77	Картометрический	1.00	-
49	361904.20	1308075.15	Картометрический	1.00	-
50	361898.69	1308061.60	Картометрический	1.00	-
51	361921.64	1307987.60	Картометрический	1.00	-
52	361918.35	1307980.40	Картометрический	1.00	-
53	361890.40	1307964.47	Картометрический	1.00	-
54	361884.76	1307946.71	Картометрический	1.00	-
55	361836.05	1307945.01	Картометрический	1.00	-
56	361808.84	1307910.34	Картометрический	1.00	-
57	361909.03	1307851.89	Картометрический	1.00	-
58	362047.61	1307805.44	Картометрический	1.00	-
59	362060.89	1307809.05	Картометрический	1.00	-
60	362080.91	1307821.33	Картометрический	1.00	-
61	362093.33	1307833.60	Картометрический	1.00	-
62	362131.10	1307880.19	Картометрический	1.00	-
63	362167.96	1307927.57	Картометрический	1.00	-
64	362279.36	1308079.60	Картометрический	1.00	-
65	362306.13	1308123.11	Картометрический	1.00	-
66	362405.65	1308301.40	Картометрический	1.00	-
67	362471.77	1308427.09	Картометрический	1.00	-
68	362493.52	1308464.87	Картометрический	1.00	-
69	362519.24	1308507.27	Картометрический	1.00	-
70	362528.29	1308502.51	Картометрический	1.00	-
71	362503.67	1308455.32	Картометрический	1.00	-
72	362497.79	1308445.87	Картометрический	1.00	-
73	362497.19	1308440.94	Картометрический	1.00	-
74	362499.48	1308436.18	Картометрический	1.00	-
75	362506.07	1308430.41	Картометрический	1.00	-
76	362502.68	1308423.04	Картометрический	1.00	-
77	362490.88	1308425.73	Картометрический	1.00	-
78	362486.59	1308424.05	Картометрический	1.00	-
79	362482.96	1308420.85	Картометрический	1.00	-
80	362415.19	1308298.17	Картометрический	1.00	-
81	362333.53	1308150.41	Картометрический	1.00	-
82	362333.53	1308150.41	Картометрический	1.00	-
83	362355.18	1308137.74	Картометрический	1.00	-
84	362388.12	1308117.27	Картометрический	1.00	-

1	2	3	4	5	6
85	362385.48	1308112.76	Картометрический	1.00	-
86	362398.93	1308101.78	Картометрический	1.00	-
1	362411.59	1308093.32	Картометрический	1.00	-
87	361502.57	1307747.98	Картометрический	1.00	-
88	361557.78	1307839.09	Картометрический	1.00	-
89	361443.99	1307834.64	Картометрический	1.00	-
90	361367.49	1307824.74	Картометрический	1.00	-
91	361308.86	1307820.30	Картометрический	1.00	-
92	361278.58	1307822.09	Картометрический	1.00	-
93	361256.60	1307826.19	Картометрический	1.00	-
94	361232.30	1307834.82	Картометрический	1.00	-
95	361178.31	1307855.92	Картометрический	1.00	-
96	361120.11	1307877.15	Картометрический	1.00	-
97	361064.45	1307894.62	Картометрический	1.00	-
98	360988.01	1307928.38	Картометрический	1.00	-
99	360916.69	1307960.14	Картометрический	1.00	-
100	360900.57	1307967.64	Картометрический	1.00	-
101	360897.41	1307960.81	Картометрический	1.00	-
102	360896.16	1307957.95	Картометрический	1.00	-
103	360891.87	1307959.62	Картометрический	1.00	-
104	360893.26	1307962.42	Картометрический	1.00	-
105	360896.40	1307969.58	Картометрический	1.00	-
106	360819.38	1308005.47	Картометрический	1.00	-
107	360737.77	1308042.50	Картометрический	1.00	-
108	360722.51	1308052.93	Картометрический	1.00	-
109	360710.34	1308066.35	Картометрический	1.00	-
110	360692.39	1308091.88	Картометрический	1.00	-
111	360671.98	1308073.77	Картометрический	1.00	-
112	360700.84	1308038.45	Картометрический	1.00	-
113	360730.61	1308012.75	Картометрический	1.00	-
114	360720.66	1307987.48	Картометрический	1.00	-
115	360729.76	1307975.24	Картометрический	1.00	-
116	360771.09	1307972.41	Картометрический	1.00	-
117	360807.34	1307952.39	Картометрический	1.00	-
118	360836.74	1307932.67	Картометрический	1.00	-
119	360885.30	1307909.70	Картометрический	1.00	-
120	360885.13	1307906.57	Картометрический	1.00	-
121	360885.78	1307901.98	Картометрический	1.00	-
122	360892.04	1307896.48	Картометрический	1.00	-
123	360894.67	1307897.27	Картометрический	1.00	-
124	360897.97	1307899.01	Картометрический	1.00	-
125	360904.38	1307894.92	Картометрический	1.00	-
126	360919.56	1307893.49	Картометрический	1.00	-
127	360956.55	1307875.34	Картометрический	1.00	-
128	361064.13	1307816.65	Картометрический	1.00	-
129	361057.58	1307792.12	Картометрический	1.00	-
130	361070.44	1307787.43	Картометрический	1.00	-

1	2	3	4	5	6
131	361085.51	1307782.66	Картометрический	1.00	-
132	361133.98	1307777.36	Картометрический	1.00	-
133	361134.57	1307784.29	Картометрический	1.00	-
134	361220.74	1307765.60	Картометрический	1.00	-
135	361258.26	1307756.34	Картометрический	1.00	-
136	361338.44	1307731.02	Картометрический	1.00	-
137	361392.35	1307738.40	Картометрический	1.00	-
138	361446.47	1307738.75	Картометрический	1.00	-
87	361502.57	1307747.98	Картометрический	1.00	-
139	361558.10	1307847.59	Картометрический	1.00	-
140	361582.23	1307892.81	Картометрический	1.00	-
141	361573.01	1307896.73	Картометрический	1.00	-
142	361567.02	1307896.98	Картометрический	1.00	-
143	361499.47	1307899.87	Картометрический	1.00	-
144	361464.50	1307918.37	Картометрический	1.00	-
145	361466.98	1307947.80	Картометрический	1.00	-
146	361447.02	1307947.20	Картометрический	1.00	-
147	361432.24	1307973.46	Картометрический	1.00	-
148	361416.71	1307974.12	Картометрический	1.00	-
149	361416.08	1307966.22	Картометрический	1.00	-
150	361380.59	1307969.51	Картометрический	1.00	-
151	361325.95	1307997.00	Картометрический	1.00	-
152	361311.07	1308004.80	Картометрический	1.00	-
153	361234.70	1308063.34	Картометрический	1.00	-
154	361197.81	1308090.03	Картометрический	1.00	-
155	361187.01	1308088.99	Картометрический	1.00	-
156	361188.96	1308049.29	Картометрический	1.00	-
157	361105.42	1308091.72	Картометрический	1.00	-
158	361082.41	1308099.44	Картометрический	1.00	-
159	361042.41	1308116.10	Картометрический	1.00	-
160	361020.87	1308161.90	Картометрический	1.00	-
161	361008.02	1308161.90	Картометрический	1.00	-
162	361007.81	1308106.97	Картометрический	1.00	-
163	360954.50	1308093.17	Картометрический	1.00	-
164	360924.98	1308087.25	Картометрический	1.00	-
165	360875.28	1308093.10	Картометрический	1.00	-
166	360839.80	1308111.26	Картометрический	1.00	-
167	360818.16	1308120.37	Картометрический	1.00	-
168	360710.76	1308158.66	Картометрический	1.00	-
169	360700.28	1308131.61	Картометрический	1.00	-
170	360698.21	1308096.87	Картометрический	1.00	-
171	360716.20	1308070.77	Картометрический	1.00	-
172	360727.00	1308059.15	Картометрический	1.00	-
173	360741.17	1308050.24	Картометрический	1.00	-
174	360823.29	1308013.22	Картометрический	1.00	-
175	360921.11	1307969.29	Картометрический	1.00	-
176	360990.07	1307936.29	Картометрический	1.00	-

1	2	3	4	5	6
177	361067.74	1307900.23	Картометрический	1.00	-
178	361122.38	1307884.13	Картометрический	1.00	-
179	361181.41	1307863.11	Картометрический	1.00	-
180	361258.21	1307834.84	Картометрический	1.00	-
181	361281.86	1307829.84	Картометрический	1.00	-
182	361314.44	1307827.89	Картометрический	1.00	-
183	361366.30	1307832.23	Картометрический	1.00	-
184	361443.92	1307842.35	Картометрический	1.00	-
139	361558.10	1307847.59	Картометрический	1.00	-
3. Сведения о характерных точках части (частей) границы объекта					
Обозначение характерных точек части границы	Координаты, м		Метод определения координат характерной точки	Средняя квадратическая погрешность положения характерной точки (M _t), м	Описание обозначения точки на местности (при наличии)
	X	Y			
1	2	3	4	5	6
Часть №					
-	-	-	-	-	-

Раздел 4
План грани объекта

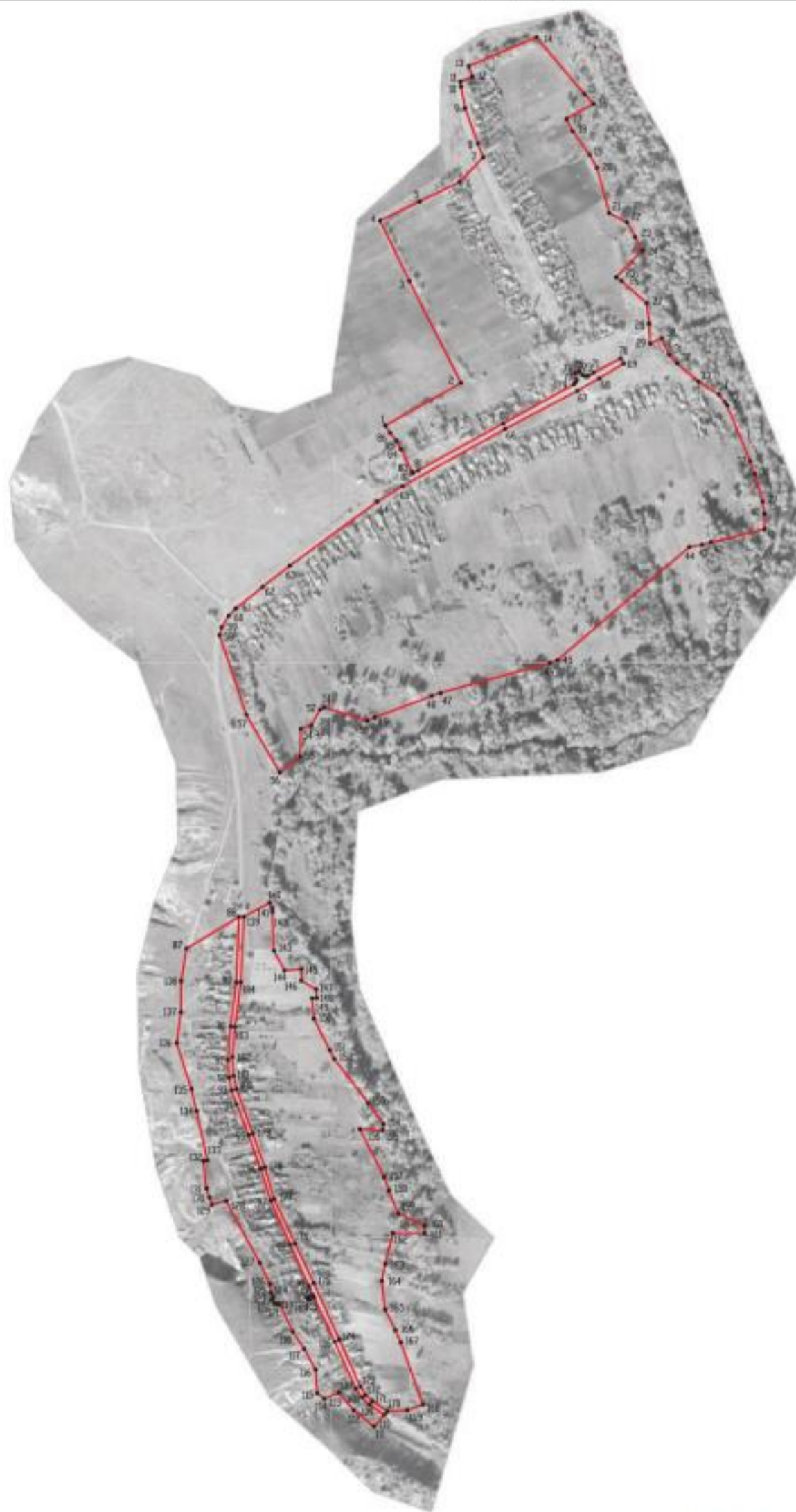

Используемые условные знаки и обозначения:

- границы территориальной зоны
- характеристика точки грани территориальной зоны

Масштаб 1:5000

Заместитель руководителя БУДО «Первично-проектный центр»

Подпись:  А.В. Романов Дата: « 24 » января 2020 г.

Место для печати печати (для печати) или, составленного спискам законодательных грани объекта



ОПИСАНИЕ МЕСТОПОЛОЖЕНИЯ ГРАНИЦ

Общественно-деловая зона - ОД

(наименование объекта, местоположение границ которого описано
(далее - объект)

Раздел 1

Сведения об объекте		
№ п/п	Характеристики объекта	Описание характеристик
1	2	3
1	Местоположение объекта	Воронежская область, Ольховатский муниципальный район, Ольховатское городское поселение, поселок Саловка
2	Площадь объекта \pm величина погрешности определения площади ($P \pm \Delta P$)	1456+/-134 м ²
3	Иные характеристики объекта	-

Раздел 2

Сведения о местоположении границ объекта					
1. Система координат: МСК - 36, зона 1					
2. Сведения о характерных точках границ объекта					
Обозначение характерных точек границ	Координаты, м		Метод определения координат характерной точки	Средняя квадратическая погрешность положения характерной точки (Mt), м	Описание обозначения точки на местности (при наличии)
	X	Y			
1	2	3	4	5	6
1	362325.37	1308034.54	Картометрический	1.00	-
2	362339.95	1308062.17	Картометрический	1.00	-
3	362298.73	1308080.55	Картометрический	1.00	-
4	362295.07	1308082.49	Картометрический	1.00	-
5	362287.89	1308070.08	Картометрический	1.00	-
6	362280.34	1308059.50	Картометрический	1.00	-
7	362300.03	1308048.75	Картометрический	1.00	-
8	362315.07	1308039.87	Картометрический	1.00	-
1	362325.37	1308034.54	Картометрический	1.00	-
3. Сведения о характерных точках части (частей) границы объекта					
Обозначение характерных точек части границы	Координаты, м		Метод определения координат характерной точки	Средняя квадратическая погрешность положения характерной точки (Mt), м	Описание обозначения точки на местности (при наличии)
	X	Y			
1	2	3	4	5	6
Часть №					
-	-	-	-	-	-

Раздел 4

План границ объекта



Используемые условные знаки и обозначения:

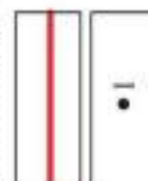

— границы территориальной зоны

• 1 характерная точка границ территориальной зоны

Масштаб 1:2000

Заместитель руководителя БУВО «Нормативно-проектный центр»

Подпись  А.В. Ромашов Дата « 24 » января 2020 г.

Место для оттиска печати (при наличии) лпца, составившего описание местоположения границ объекта



ОПИСАНИЕ МЕСТОПОЛОЖЕНИЯ ГРАНИЦ

Зона улиц, дорог, инженерной и транспортной инфраструктуры - ИТ1

(наименование объекта, местоположение границ которого описано
(далее - объект)

Раздел 1

Сведения об объекте		
№ п/п	Характеристики объекта	Описание характеристик
1	2	3
1	Местоположение объекта	Воронежская область, Ольховатский муниципальный район, Ольховатское городское поселение, поселок Саловка
2	Площадь объекта \pm величина погрешности определения площади ($P \pm \Delta P$)	23983 \pm 542 м ²
3	Иные характеристики объекта	-

Раздел 2

Сведения о местоположении границ объекта					
1. Система координат: МСК - 36, зона 1					
2. Сведения о характерных точках границ объекта					
Обозначение характерных точек границ	Координаты, м		Метод определения координат характерной точки	Средняя квадратическая погрешность положения характерной точки (Mt), м	Описание обозначения точки на местности (при наличии)
	X	Y			
1	2	3	4	5	6
1	362100.27	1307805.07	Картометрический	1.00	-
2	362106.57	1307810.72	Картометрический	1.00	-
3	362103.93	1307815.23	Картометрический	1.00	-
4	362103.62	1307820.57	Картометрический	1.00	-
5	362107.48	1307825.65	Картометрический	1.00	-
6	362177.73	1307915.75	Картометрический	1.00	-
7	362280.34	1308059.50	Картометрический	1.00	-
8	362287.89	1308070.08	Картометрический	1.00	-
9	362295.07	1308082.49	Картометрический	1.00	-
10	362315.64	1308118.05	Картометрический	1.00	-
11	362328.47	1308141.25	Картометрический	1.00	-
12	362333.53	1308150.41	Картометрический	1.00	-
13	362415.19	1308298.17	Картометрический	1.00	-
14	362482.96	1308420.85	Картометрический	1.00	-
15	362486.59	1308424.05	Картометрический	1.00	-
16	362490.88	1308425.73	Картометрический	1.00	-
17	362502.68	1308423.04	Картометрический	1.00	-
18	362506.07	1308430.41	Картометрический	1.00	-
19	362499.48	1308436.18	Картометрический	1.00	-
20	362497.19	1308440.94	Картометрический	1.00	-
21	362497.79	1308445.87	Картометрический	1.00	-
22	362503.67	1308455.32	Картометрический	1.00	-
23	362528.29	1308502.51	Картометрический	1.00	-
24	362519.24	1308507.27	Картометрический	1.00	-
25	362493.52	1308464.87	Картометрический	1.00	-
26	362471.77	1308427.09	Картометрический	1.00	-
27	362405.65	1308301.40	Картометрический	1.00	-
28	362306.13	1308123.11	Картометрический	1.00	-
29	362279.36	1308079.60	Картометрический	1.00	-
30	362167.96	1307927.57	Картометрический	1.00	-
31	362131.10	1307880.19	Картометрический	1.00	-
32	362093.33	1307833.60	Картометрический	1.00	-
33	362080.91	1307821.33	Картометрический	1.00	-

1	2	3	4	5	6
34	362060.89	1307809.05	Картометрический	1.00	-
35	362047.61	1307805.44	Картометрический	1.00	-
36	362025.69	1307804.24	Картометрический	1.00	-
37	361980.46	1307805.77	Картометрический	1.00	-
38	361909.52	1307819.69	Картометрический	1.00	-
39	361883.71	1307826.85	Картометрический	1.00	-
40	361861.60	1307830.79	Картометрический	1.00	-
41	361817.83	1307836.06	Картометрический	1.00	-
42	361768.05	1307841.33	Картометрический	1.00	-
43	361702.94	1307845.55	Картометрический	1.00	-
44	361661.49	1307846.87	Картометрический	1.00	-
45	361581.67	1307848.67	Картометрический	1.00	-
46	361558.10	1307847.59	Картометрический	1.00	-
47	361443.92	1307842.35	Картометрический	1.00	-
48	361366.30	1307832.23	Картометрический	1.00	-
49	361314.44	1307827.89	Картометрический	1.00	-
50	361281.86	1307829.84	Картометрический	1.00	-
51	361258.21	1307834.84	Картометрический	1.00	-
52	361181.41	1307863.11	Картометрический	1.00	-
53	361122.38	1307884.13	Картометрический	1.00	-
54	361067.74	1307900.23	Картометрический	1.00	-
55	360990.07	1307936.29	Картометрический	1.00	-
56	360921.11	1307969.29	Картометрический	1.00	-
57	360823.29	1308013.22	Картометрический	1.00	-
58	360741.17	1308050.24	Картометрический	1.00	-
59	360727.00	1308059.15	Картометрический	1.00	-
60	360716.20	1308070.77	Картометрический	1.00	-
61	360698.21	1308096.87	Картометрический	1.00	-
62	360692.39	1308091.88	Картометрический	1.00	-
63	360710.34	1308066.35	Картометрический	1.00	-
64	360722.51	1308052.93	Картометрический	1.00	-
65	360737.77	1308042.50	Картометрический	1.00	-
66	360819.38	1308005.47	Картометрический	1.00	-
67	360896.40	1307969.58	Картометрический	1.00	-
68	360893.26	1307962.42	Картометрический	1.00	-
69	360891.87	1307959.62	Картометрический	1.00	-
70	360896.16	1307957.95	Картометрический	1.00	-
71	360897.41	1307960.81	Картометрический	1.00	-
72	360900.57	1307967.64	Картометрический	1.00	-
73	360916.69	1307960.14	Картометрический	1.00	-
74	360988.01	1307928.38	Картометрический	1.00	-
75	361064.45	1307894.62	Картометрический	1.00	-
76	361120.11	1307877.15	Картометрический	1.00	-
77	361178.31	1307855.92	Картометрический	1.00	-
78	361232.30	1307834.82	Картометрический	1.00	-
79	361256.60	1307826.19	Картометрический	1.00	-
80	361278.58	1307822.09	Картометрический	1.00	-
81	361308.86	1307820.30	Картометрический	1.00	-

1	2	3	4	5	6
82	361367.49	1307824.74	Картометрический	1.00	-
83	361443.99	1307834.64	Картометрический	1.00	-
84	361557.78	1307839.09	Картометрический	1.00	-
85	361568.94	1307839.45	Картометрический	1.00	-
86	361581.70	1307839.88	Картометрический	1.00	-
87	361641.52	1307837.42	Картометрический	1.00	-
88	361658.88	1307836.71	Картометрический	1.00	-
89	361716.23	1307833.85	Картометрический	1.00	-
90	361761.99	1307831.37	Картометрический	1.00	-
91	361820.05	1307824.87	Картометрический	1.00	-
92	361858.90	1307816.79	Картометрический	1.00	-
93	361879.51	1307811.21	Картометрический	1.00	-
94	361905.25	1307806.29	Картометрический	1.00	-
95	361942.31	1307800.04	Картометрический	1.00	-
96	361980.68	1307794.85	Картометрический	1.00	-
97	362023.33	1307795.00	Картометрический	1.00	-
98	362046.89	1307796.60	Картометрический	1.00	-
99	362063.30	1307800.04	Картометрический	1.00	-
100	362077.02	1307806.89	Картометрический	1.00	-
101	362087.94	1307810.87	Картометрический	1.00	-
102	362093.43	1307810.57	Картометрический	1.00	-
103	362096.91	1307808.11	Картометрический	1.00	-
1	362100.27	1307805.07	Картометрический	1.00	-

3. Сведения о характерных точках части (частей) границы объекта

Обозначение характерных точек части границы	Координаты, м		Метод определения координат характерной точки	Средняя квадратическая погрешность положения характерной точки (Mt), м	Описание обозначения точки на местности (при наличии)
	X	Y			
1	2	3	4	5	6
Часть №					
-	-	-	-	-	-

ОПИСАНИЕ МЕСТОПОЛОЖЕНИЯ ГРАНИЦ

Зона сельскохозяйственного использования в границах населенных пунктов - СХ1

(наименование объекта, местоположение границ которого описано
(далее - объект)

Раздел 1

Сведения об объекте		
№ п/п	Характеристики объекта	Описание характеристик
1	2	3
1	Местоположение объекта	Воронежская область, Ольховатский муниципальный район, Ольховатское городское поселение, поселок Саловка
2	Площадь объекта \pm величина погрешности определения площади ($P \pm \text{Дельта } P$)	135357 \pm 1288 м ²
3	Иные характеристики объекта	-

Раздел 2

Сведения о местоположении границ объекта					
1. Система координат: МСК - 36, зона 1					
2. Сведения о характерных точках границ объекта					
Обозначение характерных точек границ	Координаты, м		Метод определения координат характерной точки	Средняя квадратическая погрешность положения характерной точки (Mt), м	Описание обозначения точки на местности (при наличии)
	X	Y			
1	2	3	4	5	6
1	362411.59	1308093.32	Картометрический	1.00	-
2	362398.93	1308101.78	Картометрический	1.00	-
3	362385.48	1308112.76	Картометрический	1.00	-
4	362370.30	1308120.63	Картометрический	1.00	-
5	362339.95	1308062.17	Картометрический	1.00	-
6	362325.37	1308034.54	Картометрический	1.00	-
7	362315.07	1308039.87	Картометрический	1.00	-
8	362300.03	1308048.75	Картометрический	1.00	-
9	362280.34	1308059.50	Картометрический	1.00	-
10	362177.73	1307915.75	Картометрический	1.00	-
11	362107.48	1307825.65	Картометрический	1.00	-
12	362103.62	1307820.57	Картометрический	1.00	-
13	362103.93	1307815.23	Картометрический	1.00	-
14	362106.57	1307810.72	Картометрический	1.00	-
15	362100.27	1307805.07	Картометрический	1.00	-
16	362096.91	1307808.11	Картометрический	1.00	-
17	362093.43	1307810.57	Картометрический	1.00	-
18	362087.94	1307810.87	Картометрический	1.00	-
19	362077.02	1307806.89	Картометрический	1.00	-
20	362063.30	1307800.04	Картометрический	1.00	-
21	362046.89	1307796.60	Картометрический	1.00	-
22	362023.33	1307795.00	Картометрический	1.00	-
23	361980.68	1307794.85	Картометрический	1.00	-
24	361942.31	1307800.04	Картометрический	1.00	-
25	361905.25	1307806.29	Картометрический	1.00	-
26	361879.51	1307811.21	Картометрический	1.00	-
27	361858.90	1307816.79	Картометрический	1.00	-
28	361820.05	1307824.87	Картометрический	1.00	-
29	361761.99	1307831.37	Картометрический	1.00	-
30	361716.23	1307833.85	Картометрический	1.00	-
31	361658.88	1307836.71	Картометрический	1.00	-
32	361641.52	1307837.42	Картометрический	1.00	-
33	361641.60	1307799.37	Картометрический	1.00	-
34	361576.62	1307783.24	Картометрический	1.00	-
35	361570.30	1307827.48	Картометрический	1.00	-
36	361568.94	1307839.45	Картометрический	1.00	-

1	2	3	4	5	6
37	361557.78	1307839.09	Картометрический	1.00	-
38	361502.57	1307747.98	Картометрический	1.00	-
39	361552.89	1307767.59	Картометрический	1.00	-
40	361617.84	1307784.69	Картометрический	1.00	-
41	361713.91	1307820.83	Картометрический	1.00	-
42	361809.10	1307803.36	Картометрический	1.00	-
43	361871.81	1307779.03	Картометрический	1.00	-
44	361926.96	1307758.13	Картометрический	1.00	-
45	362004.73	1307755.69	Картометрический	1.00	-
46	362025.46	1307755.91	Картометрический	1.00	-
47	362099.85	1307785.22	Картометрический	1.00	-
48	362184.65	1307802.16	Картометрический	1.00	-
49	362219.35	1307770.06	Картометрический	1.00	-
50	362136.07	1307641.77	Картометрический	1.00	-
51	362231.31	1307515.51	Картометрический	1.00	-
52	362259.89	1307529.90	Картометрический	1.00	-
53	362269.59	1307532.91	Картометрический	1.00	-
54	362357.84	1307554.47	Картометрический	1.00	-
55	362398.88	1307573.10	Картометрический	1.00	-
56	362439.24	1307606.95	Картометрический	1.00	-
57	362414.64	1307630.11	Картометрический	1.00	-
58	362397.83	1307671.76	Картометрический	1.00	-
59	362361.44	1307703.03	Картометрический	1.00	-
60	362401.23	1307771.64	Картометрический	1.00	-
61	362392.43	1307778.08	Картометрический	1.00	-
62	362325.39	1307821.80	Картометрический	1.00	-
63	362299.61	1307828.53	Картометрический	1.00	-
64	362314.39	1307879.11	Картометрический	1.00	-
65	362393.30	1308060.71	Картометрический	1.00	-
1	362411.59	1308093.32	Картометрический	1.00	-
66	362047.61	1307805.44	Картометрический	1.00	-
67	361909.03	1307851.89	Картометрический	1.00	-
68	361808.84	1307910.34	Картометрический	1.00	-
69	361778.62	1307927.99	Картометрический	1.00	-
70	361721.36	1307890.39	Картометрический	1.00	-
71	361687.30	1307874.87	Картометрический	1.00	-
72	361640.49	1307868.09	Картометрический	1.00	-
73	361582.23	1307892.81	Картометрический	1.00	-
74	361558.10	1307847.59	Картометрический	1.00	-
75	361581.67	1307848.67	Картометрический	1.00	-
76	361661.49	1307846.87	Картометрический	1.00	-
77	361702.94	1307845.55	Картометрический	1.00	-
78	361768.05	1307841.33	Картометрический	1.00	-
79	361817.83	1307836.06	Картометрический	1.00	-
80	361861.60	1307830.79	Картометрический	1.00	-
81	361883.71	1307826.85	Картометрический	1.00	-
82	361909.52	1307819.69	Картометрический	1.00	-
83	361980.46	1307805.77	Картометрический	1.00	-
84	362025.69	1307804.24	Картометрический	1.00	-
66	362047.61	1307805.44	Картометрический	1.00	-

3. Сведения о характерных точках части (частей) границы объекта					
Обозначение характерных точек части границы	Координаты, м		Метод определения координат характерной точки	Средняя квадратическая погрешность положения характерной точки (Mt), м	Описание обозначения точки на местности (при наличии)
	X	Y			
1	2	3	4	5	6
Часть №					
-	-	-	-	-	-

Раздел 4

План границ объекта



Масштаб 1:5000

Используемые условные знаки и обозначения :

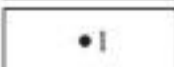
	границы территориальной зоны
	характерная точка границ территориальной зоны

Заместитель руководителя БУВО «Нормативно-проектный центр»

Подпись  А.В. Ромашов Дата « 24 » января 2020 г.

Место для оттиска печати (при наличии) лица, составившего описание местоположения границ объекта



ОПИСАНИЕ МЕСТОПОЛОЖЕНИЯ ГРАНИЦ

Зона сельскохозяйственного производства - СХ2

(наименование объекта, местоположение границ которого описано
(далее - объект)

Раздел 1

Сведения об объекте		
№ п/п	Характеристики объекта	Описание характеристик
1	2	3
1	Местоположение объекта	Воронежская область, Ольховатский муниципальный район, Ольховатское городское поселение, поселок Саловка
2	Площадь объекта \pm величина погрешности определения площади ($P \pm \Delta P$)	14677 \pm 424 м ²
3	Иные характеристики объекта	-

Раздел 2

Сведения о местоположении границ объекта					
1. Система координат: МСК - 36, зона 1					
2. Сведения о характерных точках границ объекта					
Обозначение характерных точек границ	Координаты, м		Метод определения координат характерной точки	Средняя квадратическая погрешность положения характерной точки (Mt), м	Описание обозначения точки на местности (при наличии)
	X	Y			
1	2	3	4	5	6
1	360712.73	1308290.46	Картометрический	1.00	-
2	360675.27	1308353.70	Картометрический	1.00	-
3	360613.85	1308334.32	Картометрический	1.00	-
4	360556.10	1308397.28	Картометрический	1.00	-
5	360518.19	1308387.53	Картометрический	1.00	-
6	360495.55	1308360.82	Картометрический	1.00	-
7	360571.18	1308300.73	Картометрический	1.00	-
8	360568.56	1308295.39	Картометрический	1.00	-
9	360596.17	1308281.87	Картометрический	1.00	-
10	360621.19	1308239.61	Картометрический	1.00	-
1	360712.73	1308290.46	Картометрический	1.00	-
3. Сведения о характерных точках части (частей) границы объекта					
Обозначение характерных точек части границы	Координаты, м		Метод определения координат характерной точки	Средняя квадратическая погрешность положения характерной точки (Mt), м	Описание обозначения точки на местности (при наличии)
	X	Y			
1	2	3	4	5	6
Часть №					
-	-	-	-	-	-

Раздел 4

План границ объекта



Используемые условные знаки и обозначения :



границы территориальной зоны



характерная точка границ территориальной зоны

Масштаб 1:2000

Заместитель руководителя БУВО «Нормативно-проектный центр»

Подпись 

А. В. Романов Дата « 24 » января 2020 г.

Место для оттиска печати (при наличии) лица, составившего описание местоположения границ объекта



ОПИСАНИЕ МЕСТОПОЛОЖЕНИЯ ГРАНИЦ

Зона рекреационного назначения - объектов отдыха - Р1

 (наименование объекта, местоположение границ которого описано
 (далее - объект)

Раздел 1

Сведения об объекте		
№ п/п	Характеристики объекта	Описание характеристик
1	2	3
1	Местоположение объекта	Воронежская область, Ольховатский муниципальный район, Ольховатское городское поселение, поселок Саловка
2	Площадь объекта \pm величина погрешности определения площади ($P \pm \Delta P$)	142323 \pm 1320 м ²
3	Иные характеристики объекта	-

Раздел 2

Сведения о местоположении границ объекта					
1. Система координат: МСК - 36, зона 1					
2. Сведения о характерных точках границ объекта					
Обозначение характерных точек границ	Координаты, м		Метод определения координат характерной точки	Средняя квадратическая погрешность положения характерной точки (Mt), м	Описание обозначения точки на местности (при наличии)
	X	Y			
1	2	3	4	5	6
1	363086.51	1308355.88	Картометрический	5.00	-
2	363115.42	1308423.56	Картометрический	5.00	-
3	363083.87	1308441.61	Картометрический	5.00	-
4	363062.46	1308449.60	Картометрический	5.00	-
5	363036.46	1308451.09	Картометрический	5.00	-
6	363018.24	1308459.16	Картометрический	5.00	-
7	362956.71	1308515.65	Картометрический	1.00	-
8	362939.75	1308523.01	Картометрический	1.00	-
9	362869.50	1308539.12	Картометрический	1.00	-
10	362764.08	1308584.62	Картометрический	1.00	-
11	362746.46	1308596.26	Картометрический	1.00	-
12	362726.86	1308598.68	Картометрический	1.00	-
13	362667.11	1308592.75	Картометрический	1.00	-
14	362662.48	1308591.38	Картометрический	1.00	-
15	362612.01	1308575.83	Картометрический	1.00	-
16	362586.19	1308573.09	Картометрический	1.00	-
17	362563.99	1308573.91	Картометрический	1.00	-
18	362553.78	1308553.39	Картометрический	1.00	-
19	362588.97	1308551.65	Картометрический	1.00	-
20	362623.91	1308547.65	Картометрический	1.00	-
21	362663.17	1308503.82	Картометрический	1.00	-
22	362669.21	1308494.55	Картометрический	1.00	-
23	362715.79	1308539.45	Картометрический	1.00	-
24	362738.66	1308527.49	Картометрический	1.00	-
25	362764.60	1308513.31	Картометрический	1.00	-
26	362780.74	1308482.41	Картометрический	1.00	-
27	362859.65	1308461.23	Картометрический	1.00	-
28	362882.21	1308448.54	Картометрический	1.00	-
29	362923.20	1308419.24	Картометрический	1.00	-
30	362944.47	1308408.34	Картометрический	1.00	-
31	362970.58	1308455.18	Картометрический	1.00	-
32	362987.51	1308439.04	Картометрический	1.00	-
1	363086.51	1308355.88	Картометрический	5.00	-
33	362231.30	1308751.98	Картометрический	1.00	-
34	362205.00	1308744.17	Картометрический	1.00	-

1	2	3	4	5	6
35	362190.98	1308737.09	Картометрический	1.00	-
36	362091.83	1308678.96	Картометрический	1.00	-
37	362064.05	1308666.65	Картометрический	1.00	-
38	361999.33	1308643.50	Картометрический	1.00	-
39	361933.92	1308614.65	Картометрический	1.00	-
40	361915.97	1308603.92	Картометрический	1.00	-
41	361895.00	1308570.96	Картометрический	1.00	-
42	361884.71	1308514.12	Картометрический	1.00	-
43	361870.57	1308411.82	Картометрический	1.00	-
44	361852.85	1308035.50	Картометрический	1.00	-
45	361846.04	1308009.74	Картометрический	1.00	-
46	361834.96	1307983.14	Картометрический	1.00	-
47	361818.89	1307959.60	Картометрический	1.00	-
48	361800.11	1307941.57	Картометрический	1.00	-
49	361778.62	1307927.99	Картометрический	1.00	-
50	361808.84	1307910.34	Картометрический	1.00	-
51	361836.05	1307945.01	Картометрический	1.00	-
52	361884.76	1307946.71	Картометрический	1.00	-
53	361890.40	1307964.47	Картометрический	1.00	-
54	361918.35	1307980.40	Картометрический	1.00	-
55	361921.64	1307987.60	Картометрический	1.00	-
56	361898.69	1308061.60	Картометрический	1.00	-
57	361904.20	1308075.15	Картометрический	1.00	-
58	361941.43	1308173.77	Картометрический	1.00	-
59	361946.87	1308189.17	Картометрический	1.00	-
60	361998.94	1308379.53	Картометрический	1.00	-
61	362003.57	1308392.03	Картометрический	1.00	-
62	362200.61	1308621.75	Картометрический	1.00	-
63	362204.25	1308643.70	Картометрический	1.00	-
64	362208.61	1308659.20	Картометрический	1.00	-
33	362231.30	1308751.98	Картометрический	1.00	-

3. Сведения о характерных точках части (частей) границы объекта



Обозначение характерных точек части границы	Координаты, м		Метод определения координат характерной точки	Средняя квадратическая погрешность положения характерной точки (Mt), м	Описание обозначения точки на местности (при наличии)
	X	Y			
1	2	3	4	5	6
Часть №					
-	-	-	-	-	-

Раздел 4
План границ объекта



Масштаб 1:5000

Используемые условные знаки и обозначения:

	границы территориальной зоны
	характерная точка границ территориальной зоны

Заместитель руководителя БУВО «Нормативно-проектный центр»

Подпись  А.В. Романов Дата « 24 » января 2020 г.

Место для оттиска печати (для наличия) лица, составившего описание местоположения границ объекта



ОПИСАНИЕ МЕСТОПОЛОЖЕНИЯ ГРАНИЦ

Зона ритуальных объектов - СН1

(наименование объекта, местоположение границ которого описано
(далее - объект)

Раздел 1

Сведения об объекте		
№ п/п	Характеристики объекта	Описание характеристик
1	2	3
1	Местоположение объекта	Воронежская область, Ольховатский муниципальный район, Ольховатское городское поселение, поселок Саловка
2	Площадь объекта \pm величина погрешности определения площади ($P \pm \text{Дельта } P$)	6496 \pm 282 м ²
3	Иные характеристики объекта	-

Раздел 2

Сведения о местоположении границ объекта					
1. Система координат: МСК - 36, зона 1					
2. Сведения о характерных точках границ объекта					
Обозначение характерных точек границ	Координаты, м		Метод определения координат характерной точки	Средняя квадратическая погрешность положения характерной точки (Mt), м	Описание обозначения точки на местности (при наличии)
	X	Y			
1	2	3	4	5	6
1	362370.30	1308120.63	Картометрический	1.00	-
2	362331.34	1308139.88	Картометрический	1.00	-
3	362328.47	1308141.25	Картометрический	1.00	-
4	362315.64	1308118.05	Картометрический	1.00	-
5	362295.07	1308082.49	Картометрический	1.00	-
6	362298.73	1308080.55	Картометрический	1.00	-
7	362339.95	1308062.17	Картометрический	1.00	-
1	362370.30	1308120.63	Картометрический	1.00	-
8	361641.60	1307799.37	Картометрический	1.00	-
9	361641.52	1307837.42	Картометрический	1.00	-
10	361581.70	1307839.88	Картометрический	1.00	-
11	361568.94	1307839.45	Картометрический	1.00	-
12	361570.30	1307827.48	Картометрический	1.00	-
13	361576.62	1307783.24	Картометрический	1.00	-
8	361641.60	1307799.37	Картометрический	1.00	-
3. Сведения о характерных точках части (частей) границы объекта					
Обозначение характерных точек части границы	Координаты, м		Метод определения координат характерной точки	Средняя квадратическая погрешность положения характерной точки (Mt), м	Описание обозначения точки на местности (при наличии)
	X	Y			
1	2	3	4	5	6
Часть №					
-	-	-	-	-	-

Раздел 4

План границ объекта



Масштаб 1:5000

Используемые условные знаки и обозначения:



границы территориальной зоны



характерная точка границ территориальной зоны

Заместитель руководителя БУВО «Нормативно-проектный центр»

Подпись  А.В. Ромашов Дата « 24 » января 2020 г.

Место для оттиска печати (при наличии) лица, составившего описание местоположения границ объекта



Приложение №8
к правилам землепользования и застройки
Ольховатского городского поселения
Ольховатского муниципального района
Воронежской области

**СВЕДЕНИЯ О ГРАНИЦАХ ТЕРРИТОРИАЛЬНЫХ ЗОН,
СОДЕРЖАЩИЕ ГРАФИЧЕСКОЕ ОПИСАНИЕ МЕСТОПОЛОЖЕНИЯ
ГРАНИЦ ТЕРРИТОРИАЛЬНЫХ ЗОН, ПЕРЕЧЕНЬ КООРДИНАТ
ХАРАКТЕРНЫХ ТОЧЕК ГРАНИЦ ТЕРРИТОРИАЛЬНЫХ ЗОН,
РАСПОЛОЖЕННЫХ ЗА ГРАНИЦАМИ НАСЕЛЕННЫХ ПУНКТОВ НА
ТЕРРИТОРИИ ОЛЬХОВАТСКОГО ГОРОДСКОГО ПОСЕЛЕНИЯ**

ОПИСАНИЕ МЕСТОПОЛОЖЕНИЯ ГРАНИЦ

Производственная зона - П1

(наименование объекта, местоположение границ которого описано
(далее - объект)

Раздел 1

Сведения об объекте		
№ п/п	Характеристики объекта	Описание характеристик
1	2	3
1	Местоположение объекта	Воронежская область, Ольховатский муниципальный район, Ольховатское городское поселение
2	Площадь объекта \pm величина погрешности определения площади ($P \pm \Delta P$)	1084392 \pm 18223 м ²
3	Иные характеристики объекта	-

Раздел 2

Сведения о местоположении границ объекта					
1. Система координат: МСК - 36, зона 1					
2. Сведения о характерных точках границ объекта					
Обозначение характерных точек границ	Координаты, м		Метод определения координат характерной точки	Средняя квадратическая погрешность положения характерной точки (M _t), м	Описание обозначения точки на местности (при наличии)
	X	Y			
1	2	3	4	5	6
1	362997.02	1309434.78	Картометрический	1.00	-
2	363177.88	1309882.68	Картометрический	1.00	-
3	362925.08	1309972.63	Картометрический	1.00	-
4	362895.67	1309928.28	Картометрический	1.00	-
5	362864.80	1309894.83	Картометрический	1.00	-
6	362834.27	1309855.75	Картометрический	1.00	-
7	362548.53	1309608.48	Картометрический	1.00	-
8	362756.73	1309481.34	Картометрический	1.00	-
9	362803.05	1309495.60	Картометрический	1.00	-
10	362860.10	1309476.11	Картометрический	1.00	-
11	362837.41	1309376.11	Картометрический	1.00	-
12	362839.54	1309371.55	Картометрический	1.00	-
13	362824.88	1309304.67	Картометрический	1.00	-
14	362777.21	1309311.41	Картометрический	1.00	-
15	362754.75	1309201.28	Картометрический	1.00	-
16	362830.18	1309185.21	Картометрический	1.00	-
17	362855.31	1309299.08	Картометрический	1.00	-
18	362894.05	1309465.83	Картометрический	1.00	-
1	362997.02	1309434.78	Картометрический	1.00	-
19	357620.44	1307386.71	Картометрический	1.00	-
20	357564.82	1307506.70	Картометрический	1.00	-
21	357425.84	1307525.08	Картометрический	1.00	-
22	357356.64	1307573.36	Картометрический	1.00	-
23	357320.56	1307581.16	Спутниковых геодезических измерений (определений)	0.10	-
24	357230.66	1307624.48	Картометрический	1.00	-
25	357209.47	1307609.19	Картометрический	1.00	-
26	357228.90	1307552.73	Картометрический	1.00	-
27	357270.66	1307397.94	Картометрический	1.00	-
28	357282.85	1307339.19	Картометрический	1.00	-
29	357414.17	1307338.31	Картометрический	1.00	-
30	357492.33	1307316.37	Картометрический	1.00	-
19	357620.44	1307386.71	Картометрический	1.00	-

3. Сведения о характерных точках части (частей) границы объекта					
Обозначение характерных точек части границы	Координаты, м		Метод определения координат характерной точки	Средняя квадратическая погрешность положения характерной точки (M _t), м	Описание обозначения точки на местности (при наличии)
	X	Y			
1	2	3	4	5	6
Часть №					
-	-	-	-	-	-

Рисунок 4
Вид с высоты

Пояснительные условные знаки и обозначения:

-  граница кураторской зоны
-  кураторские точки границ кураторской зоны

Масштаб: 1:10000

Институт географии РАН, Федеральное государственное учреждение
 «Всероссийский географический институт имени Н.М. Вавилова» (ВГИИ) 125080, Москва, Ленинский проспект, д. 23, литер 1/1, корпус 1
 www.vgi.ru



ОПИСАНИЕ МЕСТОПОЛОЖЕНИЯ ГРАНИЦ

Зона улиц, дорог, инженерной и транспортной инфраструктуры - ИТ1

(наименование объекта, местоположение границ которого описано
(далее - объект)

Раздел 1

Сведения об объекте		
№ п/п	Характеристики объекта	Описание характеристик
1	2	3
1	Местоположение объекта	Воронежская область, Ольховатский муниципальный район, Ольховатское городское поселение
2	Площадь объекта \pm величина погрешности определения площади ($P \pm \text{Дельта } P$)	488729 \pm 12234 м ²
3	Иные характеристики объекта	-

Раздел 2

Сведения о местоположении границ объекта					
1. Система координат: МСК - 36, зона 1					
2. Сведения о характерных точках границ объекта					
Обозначение характерных точек границ	Координаты, м		Метод определения координат характерной точки	Средняя квадратическая погрешность положения характерной точки (M _t), м	Описание обозначения точки на местности (при наличии)
	X	Y			
1	2	3	4	5	6
1	365607.86	1308342.88	Картометрический	1.00	-
2	365459.51	1308390.88	Картометрический	1.00	-
3	365320.67	1308432.97	Картометрический	1.00	-
4	365173.97	1308475.38	Картометрический	1.00	-
5	365140.75	1308485.96	Картометрический	1.00	-
6	365125.48	1308493.12	Картометрический	1.00	-
7	365111.23	1308495.36	Картометрический	1.00	-
8	365037.46	1308518.85	Картометрический	1.00	-
9	364916.64	1308555.96	Картометрический	1.00	-
10	364819.18	1308583.20	Картометрический	1.00	-
11	364666.32	1308632.50	Картометрический	1.00	-
12	364532.84	1308671.40	Картометрический	1.00	-
13	364502.68	1308679.81	Картометрический	1.00	-
14	364472.69	1308684.38	Картометрический	1.00	-
15	364453.21	1308685.26	Картометрический	1.00	-
16	364409.11	1308681.30	Картометрический	1.00	-
17	364295.17	1308670.43	Картометрический	1.00	-
18	364277.94	1308669.10	Картометрический	1.00	-
19	364267.49	1308670.47	Картометрический	1.00	-
20	364258.09	1308667.34	Картометрический	1.00	-
21	364185.35	1308661.25	Картометрический	1.00	-
22	364009.08	1308643.13	Картометрический	1.00	-
23	363830.50	1308622.62	Картометрический	1.00	-
24	363802.56	1308622.27	Картометрический	1.00	-
25	363782.24	1308624.67	Картометрический	1.00	-
26	363756.38	1308633.53	Картометрический	1.00	-
27	363721.06	1308648.46	Картометрический	1.00	-
28	363649.96	1308685.66	Картометрический	1.00	-
29	363537.00	1308748.26	Картометрический	1.00	-
30	363383.86	1308840.56	Картометрический	1.00	-
31	363206.48	1308929.20	Картометрический	1.00	-
32	363163.76	1308952.58	Картометрический	1.00	-
33	363155.77	1308960.28	Картометрический	1.00	-
34	363146.81	1308961.28	Картометрический	1.00	-
35	363079.74	1308997.41	Картометрический	1.00	-
36	363025.80	1309024.43	Картометрический	1.00	-

1	2	3	4	5	6
37	362981.74	1309043.27	Картометрический	1.00	-
38	362933.00	1309063.27	Картометрический	1.00	-
39	362791.97	1309116.56	Картометрический	1.00	-
40	362788.33	1309120.33	Картометрический	1.00	-
41	362789.50	1309128.13	Картометрический	1.00	-
42	362779.88	1309131.77	Картометрический	1.00	-
43	362775.20	1309126.70	Картометрический	1.00	-
44	362770.91	1309125.14	Картометрический	1.00	-
45	362760.91	1309128.52	Картометрический	1.00	-
46	362683.18	1309159.44	Картометрический	1.00	-
47	362604.80	1309191.15	Картометрический	1.00	-
48	362534.35	1309219.22	Картометрический	1.00	-
49	362457.01	1309250.80	Картометрический	1.00	-
50	362421.12	1309264.06	Картометрический	1.00	-
51	362400.31	1309271.32	Картометрический	1.00	-
52	362378.94	1309276.30	Картометрический	1.00	-
53	362358.98	1309281.29	Картометрический	1.00	-
54	362326.44	1309285.78	Картометрический	1.00	-
55	362252.82	1309295.50	Картометрический	1.00	-
56	362175.32	1309305.65	Картометрический	1.00	-
57	362106.17	1309314.49	Картометрический	1.00	-
58	362011.40	1309324.59	Картометрический	1.00	-
59	361915.46	1309336.87	Картометрический	1.00	-
60	361824.09	1309348.24	Картометрический	1.00	-
61	361737.51	1309358.01	Картометрический	1.00	-
62	361654.78	1309368.36	Спутниковых геодезических измерений (определений)	0.10	-
63	361650.27	1309353.51	Спутниковых геодезических измерений (определений)	0.10	-
64	361706.47	1309346.40	Спутниковых геодезических измерений (определений)	0.10	-
65	361748.84	1309341.46	Спутниковых геодезических измерений (определений)	0.10	-
66	361821.97	1309330.36	Спутниковых геодезических измерений (определений)	0.10	-

1	2	3	4	5	6
67	361913.20	1309319.01	Спутниковых геодезических измерений (определений)	0.10	-
68	362011.15	1309306.52	Спутниковых геодезических измерений (определений)	0.10	-
69	362017.02	1309308.50	Спутниковых геодезических измерений (определений)	0.10	-
70	362018.02	1309305.80	Спутниковых геодезических измерений (определений)	0.10	-
71	362103.96	1309296.78	Спутниковых геодезических измерений (определений)	0.10	-
72	362136.75	1309294.14	Спутниковых геодезических измерений (определений)	0.10	-
73	362143.48	1309289.89	Спутниковых геодезических измерений (определений)	0.10	-
74	362142.61	1309285.45	Спутниковых геодезических измерений (определений)	0.10	-
75	362140.46	1309281.05	Спутниковых геодезических измерений (определений)	0.10	-
76	362156.50	1309274.11	Спутниковых геодезических измерений (определений)	0.10	-
77	362166.17	1309283.29	Спутниковых геодезических измерений (определений)	0.10	-

1	2	3	4	5	6
78	362172.14	1309285.93	Спутниковых геодезических измерений (определений)	0.10	-
79	362177.61	1309287.11	Спутниковых геодезических измерений (определений)	0.10	-
80	362250.21	1309278.19	Спутниковых геодезических измерений (определений)	0.10	-
81	362324.17	1309268.34	Спутниковых геодезических измерений (определений)	0.10	-
82	362355.56	1309263.59	Спутниковых геодезических измерений (определений)	0.10	-
83	362374.72	1309258.80	Спутниковых геодезических измерений (определений)	0.10	-
84	362395.29	1309254.00	Спутниковых геодезических измерений (определений)	0.10	-
85	362415.16	1309247.08	Спутниковых геодезических измерений (определений)	0.10	-
86	362451.26	1309234.36	Спутниковых геодезических измерений (определений)	0.10	-
87	362529.41	1309205.18	Спутниковых геодезических измерений (определений)	0.10	-
88	362599.21	1309177.37	Спутниковых геодезических измерений (определений)	0.10	-
89	362676.55	1309145.41	Спутниковых геодезических измерений (определений)	0.10	-

1	2	3	4	5	6
90	362755.97	1309115.39	Спутниковых геодезических измерений (определений)	0.10	-
91	362922.95	1309051.74	Спутниковых геодезических измерений (определений)	0.10	-
92	362976.15	1309028.98	Спутниковых геодезических измерений (определений)	0.10	-
93	363018.65	1309011.95	Спутниковых геодезических измерений (определений)	0.10	-
94	363072.20	1308983.76	Спутниковых геодезических измерений (определений)	0.10	-
95	363148.76	1308942.68	Спутниковых геодезических измерений (определений)	0.10	-
96	363155.40	1308935.99	Спутниковых геодезических измерений (определений)	0.10	-
97	363160.82	1308935.45	Спутниковых геодезических измерений (определений)	0.10	-
98	363197.89	1308916.30	Спутниковых геодезических измерений (определений)	0.10	-
99	363375.55	1308826.59	Картометрический	5.00	-
100	363528.30	1308732.50	Картометрический	5.00	-
101	363641.42	1308669.82	Картометрический	5.00	-
102	363713.38	1308632.16	Картометрический	5.00	-
103	363749.96	1308616.71	Картометрический	5.00	-
104	363778.22	1308607.03	Картометрический	5.00	-
105	363801.62	1308604.25	Картометрический	5.00	-
106	363831.60	1308604.64	Картометрический	5.00	-
107	364011.06	1308625.23	Картометрический	5.00	-
108	364187.03	1308643.33	Картометрический	5.00	-
109	364260.87	1308649.51	Картометрический	5.00	-
110	364269.61	1308648.20	Картометрический	5.00	-
111	364279.99	1308651.11	Картометрический	5.00	-

1	2	3	4	5	6
112	364296.77	1308652.51	Картометрический	5.00	-
113	364410.77	1308663.38	Картометрический	5.00	-
114	364453.61	1308667.22	Картометрический	5.00	-
115	364470.93	1308666.44	Картометрический	5.00	-
116	364499.46	1308662.09	Картометрический	5.00	-
117	364528.56	1308653.90	Картометрический	5.00	-
118	364660.92	1308615.32	Картометрический	5.00	-
119	364814.00	1308565.96	Картометрический	5.00	-
120	364911.58	1308538.68	Картометрический	5.00	-
121	365032.08	1308501.67	Картометрический	5.00	-
122	365105.54	1308478.29	Картометрический	5.00	-
123	365120.43	1308470.43	Картометрический	5.00	-
124	365137.01	1308468.27	Картометрический	5.00	-
125	365168.63	1308458.20	Картометрический	5.00	-
126	365315.45	1308415.75	Картометрический	5.00	-
127	365454.15	1308373.70	Картометрический	5.00	-
128	365583.34	1308332.03	Картометрический	5.00	-
129	365589.17	1308334.43	Картометрический	5.00	-
1	365607.86	1308342.88	Картометрический	5.00	-
130	367013.43	1313677.28	Картометрический	5.00	-
131	367002.74	1313681.54	Картометрический	5.00	-
132	366990.37	1313686.48	Картометрический	5.00	-
133	365959.55	1313692.66	Картометрический	5.00	-
134	365685.69	1313607.79	Картометрический	5.00	-
135	364430.88	1313202.49	Картометрический	5.00	-
136	364429.09	1313205.04	Картометрический	5.00	-
137	364389.71	1313192.14	Картометрический	5.00	-
138	364381.80	1313189.55	Картометрический	5.00	-
139	364312.99	1313168.95	Картометрический	5.00	-
140	364222.40	1313138.56	Картометрический	5.00	-
141	364133.02	1313110.46	Картометрический	5.00	-
142	364081.05	1313093.28	Картометрический	5.00	-
143	363999.56	1313066.68	Картометрический	5.00	-
144	363892.20	1313034.05	Картометрический	5.00	-
145	363785.58	1312997.51	Картометрический	5.00	-
146	363741.27	1312984.64	Картометрический	5.00	-
147	363722.79	1312978.94	Картометрический	5.00	-
148	363712.88	1312978.55	Картометрический	5.00	-
149	363703.65	1312973.24	Картометрический	5.00	-
150	363678.36	1312965.33	Картометрический	5.00	-
151	363631.29	1312949.09	Картометрический	5.00	-
152	363553.06	1312922.42	Картометрический	5.00	-
153	363530.22	1312915.77	Картометрический	5.00	-
154	363475.80	1312897.04	Картометрический	5.00	-
155	363421.89	1312879.56	Картометрический	5.00	-
156	363376.49	1312863.98	Картометрический	5.00	-
157	363340.52	1312849.76	Картометрический	5.00	-

1	2	3	4	5	6
158	363315.73	1312840.92	Картометрический	5.00	-
159	363275.79	1312826.65	Картометрический	5.00	-
160	363266.68	1312823.40	Картометрический	5.00	-
161	363251.62	1312818.02	Картометрический	5.00	-
162	363138.45	1312776.73	Картометрический	5.00	-
163	363056.87	1312742.92	Картометрический	5.00	-
164	362972.15	1312712.38	Картометрический	5.00	-
165	362914.99	1312692.45	Картометрический	5.00	-
166	362866.87	1312671.38	Картометрический	5.00	-
167	362819.26	1312653.77	Картометрический	5.00	-
168	362745.47	1312625.37	Картометрический	5.00	-
169	362679.38	1312596.55	Картометрический	5.00	-
170	362568.63	1312549.24	Картометрический	5.00	-
171	362418.43	1312494.51	Картометрический	5.00	-
172	362387.78	1312482.85	Картометрический	5.00	-
173	362374.56	1312481.39	Картометрический	5.00	-
174	362361.45	1312472.26	Картометрический	5.00	-
175	362345.56	1312465.70	Картометрический	5.00	-
176	362319.53	1312455.40	Картометрический	5.00	-
177	362309.04	1312453.19	Картометрический	5.00	-
178	362299.49	1312445.38	Картометрический	5.00	-
179	362271.76	1312428.57	Картометрический	5.00	-
180	362238.55	1312403.33	Картометрический	5.00	-
181	362220.60	1312385.88	Картометрический	5.00	-
182	362193.36	1312357.68	Картометрический	5.00	-
183	362151.50	1312310.42	Картометрический	5.00	-
184	362092.60	1312243.74	Картометрический	5.00	-
185	362057.33	1312203.48	Картометрический	5.00	-
186	362029.97	1312174.67	Картометрический	5.00	-
187	361997.17	1312136.15	Картометрический	5.00	-
188	361949.21	1312083.73	Картометрический	5.00	-
189	361891.67	1312017.69	Картометрический	5.00	-
190	361830.34	1311952.87	Картометрический	5.00	-
191	361775.57	1311891.10	Картометрический	5.00	-
192	361728.46	1311838.28	Картометрический	5.00	-
193	361664.94	1311764.00	Картометрический	5.00	-
194	361601.65	1311695.23	Картометрический	5.00	-
195	361539.93	1311625.46	Картометрический	5.00	-
196	361484.44	1311561.86	Картометрический	5.00	-
197	361437.61	1311511.24	Картометрический	5.00	-
198	361403.13	1311471.80	Картометрический	5.00	-
199	361376.20	1311441.72	Картометрический	5.00	-
200	361350.79	1311412.50	Картометрический	5.00	-
201	361278.59	1311332.93	Картометрический	5.00	-
202	361229.97	1311277.64	Картометрический	5.00	-
203	361186.43	1311230.29	Картометрический	5.00	-
204	361099.89	1311132.85	Картометрический	5.00	-

1	2	3	4	5	6
205	361044.42	1311071.89	Спутниковых геодезических измерений (определений)	0.10	-
206	360950.38	1310964.80	Спутниковых геодезических измерений (определений)	0.10	-
207	360884.59	1310892.00	Спутниковых геодезических измерений (определений)	0.10	-
208	360811.99	1310809.70	Спутниковых геодезических измерений (определений)	0.10	-
209	360736.86	1310724.34	Спутниковых геодезических измерений (определений)	0.10	-
210	360647.20	1310623.28	Спутниковых геодезических измерений (определений)	0.10	-
211	360574.34	1310539.32	Спутниковых геодезических измерений (определений)	0.10	-
212	360586.25	1310525.57	Спутниковых геодезических измерений (определений)	0.10	-
213	360660.74	1310611.40	Спутниковых геодезических измерений (определений)	0.10	-
214	360750.34	1310712.42	Картометрический	1.00	-
215	360825.49	1310797.80	Картометрический	1.00	-
216	360898.01	1310880.02	Картометрический	1.00	-
217	360963.82	1310952.82	Картометрический	1.00	-
218	361057.84	1311059.89	Картометрический	5.00	-
219	361113.27	1311120.81	Картометрический	5.00	-
220	361199.79	1311218.23	Картометрический	5.00	-
221	361243.35	1311265.60	Картометрический	5.00	-
222	361292.01	1311320.93	Картометрический	5.00	-
223	361364.25	1311400.54	Картометрический	5.00	-

1	2	3	4	5	6
224	361389.70	1311429.82	Картометрический	5.00	-
225	361416.61	1311459.88	Картометрический	5.00	-
226	361450.99	1311499.20	Картометрический	5.00	-
227	361497.84	1311549.82	Картометрический	5.00	-
228	361553.45	1311613.58	Картометрический	5.00	-
229	361615.01	1311683.17	Картометрический	5.00	-
230	361678.40	1311752.06	Картометрический	5.00	-
231	361742.02	1311826.44	Картометрический	5.00	-
232	361789.03	1311879.14	Картометрический	5.00	-
233	361843.62	1311940.71	Картометрический	5.00	-
234	361904.99	1312005.59	Картометрический	5.00	-
235	361962.63	1312071.75	Картометрический	5.00	-
236	362010.67	1312124.23	Картометрический	5.00	-
237	362043.35	1312162.63	Картометрический	5.00	-
238	362070.63	1312191.34	Картометрический	5.00	-
239	362106.12	1312231.86	Картометрический	5.00	-
240	362171.34	1312305.70	Картометрический	5.00	-
241	362206.58	1312345.46	Картометрический	5.00	-
242	362233.36	1312373.18	Картометрический	5.00	-
243	362250.31	1312389.67	Картометрический	5.00	-
244	362281.88	1312413.65	Картометрический	5.00	-
245	362303.60	1312426.60	Картометрический	5.00	-
246	362315.09	1312428.51	Картометрический	5.00	-
247	362323.79	1312437.49	Картометрический	5.00	-
248	362352.26	1312449.00	Картометрический	5.00	-
249	362368.37	1312455.68	Картометрический	5.00	-
250	362384.74	1312456.94	Картометрический	5.00	-
251	362396.70	1312466.80	Картометрический	5.00	-
252	362424.83	1312477.69	Картометрический	5.00	-
253	362575.25	1312532.50	Картометрический	5.00	-
254	362686.52	1312580.03	Картометрический	5.00	-
255	362752.31	1312608.71	Картометрический	5.00	-
256	362825.62	1312636.93	Картометрический	5.00	-
257	362873.61	1312654.68	Картометрический	5.00	-
258	362921.57	1312675.69	Картометрический	5.00	-
259	362978.17	1312695.42	Картометрический	5.00	-
260	363063.37	1312726.12	Картометрический	5.00	-
261	363144.99	1312759.95	Картометрический	5.00	-
262	363257.74	1312801.08	Картометрический	5.00	-
263	363346.86	1312832.90	Картометрический	5.00	-
264	363382.73	1312847.08	Картометрический	5.00	-
265	363427.59	1312862.48	Картометрический	5.00	-
266	363481.50	1312879.96	Картометрический	5.00	-
267	363535.66	1312898.61	Картометрический	5.00	-
268	363558.48	1312905.26	Картометрический	5.00	-
269	363637.13	1312932.07	Картометрический	5.00	-
270	363683.94	1312948.21	Картометрический	5.00	-
271	363708.83	1312955.99	Картометрический	5.00	-

1	2	3	4	5	6
272	363717.43	1312956.74	Картометрический	5.00	-
273	363726.71	1312961.56	Картометрический	5.00	-
274	363746.43	1312967.40	Картометрический	5.00	-
275	363791.02	1312980.35	Картометрический	5.00	-
276	363897.74	1313016.91	Картометрический	5.00	-
277	364004.98	1313049.52	Картометрический	5.00	-
278	364086.67	1313076.18	Картометрический	5.00	-
279	364138.54	1313093.32	Картометрический	5.00	-
280	364227.96	1313121.44	Картометрический	5.00	-
281	364318.43	1313151.79	Картометрический	5.00	-
282	364387.18	1313172.37	Картометрический	5.00	-
283	364430.05	1313186.42	Картометрический	5.00	-
284	364524.31	1313217.09	Картометрический	5.00	-
285	364564.96	1313230.46	Картометрический	5.00	-
286	364600.49	1313241.88	Картометрический	5.00	-
287	364687.34	1313270.52	Картометрический	5.00	-
288	364778.64	1313300.77	Картометрический	5.00	-
289	364830.71	1313317.49	Картометрический	5.00	-
290	364879.10	1313333.09	Картометрический	5.00	-
291	364934.00	1313351.95	Картометрический	5.00	-
292	364946.64	1313354.24	Картометрический	5.00	-
293	364959.94	1313360.18	Картометрический	5.00	-
294	364991.06	1313370.49	Картометрический	5.00	-
295	365079.88	1313399.50	Картометрический	5.00	-
296	365123.81	1313413.67	Картометрический	5.00	-
297	365185.73	1313432.41	Картометрический	5.00	-
298	365252.99	1313454.01	Картометрический	5.00	-
299	365295.70	1313467.65	Картометрический	5.00	-
300	365340.54	1313483.38	Картометрический	5.00	-
301	365391.06	1313498.16	Картометрический	5.00	-
302	365437.30	1313512.74	Картометрический	5.00	-
303	365523.60	1313540.28	Картометрический	5.00	-
304	365589.20	1313561.24	Картометрический	5.00	-
305	365633.43	1313576.30	Картометрический	5.00	-
306	365733.45	1313608.44	Картометрический	5.00	-
307	365816.94	1313637.10	Картометрический	5.00	-
308	365856.58	1313650.59	Картометрический	5.00	-
309	365894.09	1313662.39	Картометрический	5.00	-
310	365922.44	1313669.56	Картометрический	5.00	-
311	365950.05	1313674.25	Картометрический	5.00	-
312	365957.48	1313675.33	Картометрический	5.00	-
313	365980.34	1313676.19	Картометрический	5.00	-
314	366011.80	1313676.14	Картометрический	5.00	-
315	366122.76	1313675.04	Картометрический	5.00	-
316	366219.48	1313676.63	Картометрический	5.00	-
317	366257.65	1313676.87	Картометрический	5.00	-
318	366345.32	1313676.99	Картометрический	5.00	-
319	366406.76	1313677.35	Картометрический	5.00	-

1	2	3	4	5	6
320	366554.00	1313677.05	Картометрический	5.00	-
321	366742.20	1313677.26	Картометрический	5.00	-
322	366960.68	1313677.88	Картометрический	5.00	-
130	367013.43	1313677.28	Картометрический	5.00	-
323	356357.20	1310487.72	Спутниковых геодезических измерений (определений)	0.10	-
324	356331.19	1310573.19	Картометрический	5.00	-
325	356261.72	1310798.17	Спутниковых геодезических измерений (определений)	0.10	-
326	356271.17	1310803.19	Спутниковых геодезических измерений (определений)	0.10	-
327	356111.08	1311321.35	Картометрический	5.00	-
328	356090.81	1311315.99	Картометрический	5.00	-
329	356321.09	1310569.69	Картометрический	1.00	-
330	356344.51	1310493.70	Спутниковых геодезических измерений (определений)	0.10	-
323	356357.20	1310487.72	Спутниковых геодезических измерений (определений)	0.10	-
331	357153.62	1307655.30	Спутниковых геодезических измерений (определений)	0.10	-
332	357150.80	1307673.08	Спутниковых геодезических измерений (определений)	0.10	-
333	357026.70	1307652.98	Спутниковых геодезических измерений (определений)	0.10	-
334	356982.30	1307645.35	Спутниковых геодезических измерений (определений)	0.10	-

1	2	3	4	5	6
335	356934.58	1307638.19	Спутниковых геодезических измерений (определений)	0.10	-
336	356888.03	1307631.03	Спутниковых геодезических измерений (определений)	0.10	-
337	356811.24	1307620.61	Спутниковых геодезических измерений (определений)	0.10	-
338	356750.96	1307612.05	Спутниковых геодезических измерений (определений)	0.10	-
339	356643.96	1307600.29	Спутниковых геодезических измерений (определений)	0.10	-
340	356590.53	1307594.25	Спутниковых геодезических измерений (определений)	0.10	-
341	356563.17	1307591.08	Спутниковых геодезических измерений (определений)	0.10	-
342	356513.61	1307585.06	Спутниковых геодезических измерений (определений)	0.10	-
343	356505.41	1307585.54	Спутниковых геодезических измерений (определений)	0.10	-
344	356499.78	1307589.34	Спутниковых геодезических измерений (определений)	0.10	-
345	356495.67	1307595.74	Спутниковых геодезических измерений (определений)	0.10	-
346	356482.87	1307593.76	Картометрический	1.00	-
347	356482.43	1307586.69	Картометрический	1.00	-

1	2	3	4	5	6
348	356478.90	1307582.21	Картометрический	1.00	-
349	356473.01	1307580.68	Картометрический	1.00	-
350	356459.72	1307578.66	Картометрический	1.00	-
351	356386.80	1307568.14	Картометрический	1.00	-
352	356329.95	1307559.56	Картометрический	1.00	-
353	356271.75	1307551.94	Картометрический	1.00	-
354	356184.25	1307538.07	Картометрический	1.00	-
355	356071.48	1307516.03	Картометрический	1.00	-
356	355971.32	1307492.68	Картометрический	5.00	-
357	355938.46	1307483.27	Картометрический	5.00	-
358	355871.63	1307460.51	Картометрический	5.00	-
359	355745.07	1307418.97	Картометрический	5.00	-
360	355618.29	1307378.40	Картометрический	5.00	-
361	355465.63	1307330.61	Картометрический	5.00	-
362	355387.84	1307304.81	Картометрический	5.00	-
363	355283.50	1307271.87	Картометрический	5.00	-
364	355138.10	1307227.06	Картометрический	5.00	-
365	355078.89	1307208.87	Картометрический	5.00	-
366	354982.00	1307178.41	Картометрический	5.00	-
367	354886.46	1307147.12	Картометрический	5.00	-
368	354810.41	1307123.47	Картометрический	5.00	-
369	354619.31	1307063.43	Картометрический	5.00	-
370	354491.97	1307023.24	Картометрический	5.00	-
371	354440.45	1307005.93	Картометрический	5.00	-
372	354355.38	1306980.23	Картометрический	5.00	-
373	354213.57	1306944.37	Картометрический	5.00	-
374	354108.41	1306919.02	Картометрический	5.00	-
375	354001.47	1306894.51	Картометрический	5.00	-
376	353961.91	1306885.34	Картометрический	5.00	-
377	353835.71	1306854.09	Картометрический	5.00	-
378	353834.68	1306853.90	Картометрический	5.00	-
379	353735.48	1306829.39	Картометрический	5.00	-
380	353673.34	1306815.02	Картометрический	5.00	-
381	353595.25	1306795.60	Картометрический	5.00	-
382	353531.76	1306782.68	Картометрический	5.00	-
383	353446.14	1306761.68	Картометрический	5.00	-
384	353312.69	1306730.85	Картометрический	5.00	-
385	353213.84	1306707.96	Картометрический	5.00	-
386	353108.13	1306684.08	Картометрический	5.00	-
387	353068.33	1306673.07	Картометрический	5.00	-
388	353060.13	1306669.77	Картометрический	5.00	-
389	353032.96	1306658.80	Картометрический	5.00	-
390	353007.96	1306646.95	Картометрический	5.00	-
391	352984.63	1306631.29	Картометрический	5.00	-
392	352963.60	1306612.55	Картометрический	5.00	-
393	352935.60	1306583.89	Картометрический	5.00	-
394	352910.82	1306549.99	Картометрический	5.00	-
395	352886.97	1306510.13	Картометрический	5.00	-

1	2	3	4	5	6
396	352870.65	1306466.07	Картометрический	5.00	-
397	352859.77	1306426.39	Картометрический	5.00	-
398	352838.17	1306354.61	Картометрический	5.00	-
399	352812.95	1306267.79	Картометрический	5.00	-
400	352792.29	1306200.73	Картометрический	5.00	-
401	352767.47	1306116.10	Картометрический	5.00	-
402	352752.84	1306065.57	Картометрический	5.00	-
403	352731.52	1305993.65	Картометрический	5.00	-
404	352718.47	1305944.71	Картометрический	5.00	-
405	352708.93	1305909.89	Картометрический	5.00	-
406	352701.51	1305883.86	Картометрический	5.00	-
407	352672.37	1305779.37	Картометрический	5.00	-
408	352648.65	1305701.39	Картометрический	5.00	-
409	352633.61	1305658.69	Картометрический	5.00	-
410	352621.20	1305632.05	Картометрический	5.00	-
411	352605.01	1305601.94	Картометрический	5.00	-
412	352589.42	1305576.26	Картометрический	5.00	-
413	352574.36	1305551.85	Картометрический	5.00	-
414	352553.87	1305528.26	Картометрический	5.00	-
415	352536.21	1305513.72	Картометрический	5.00	-
416	352513.19	1305498.28	Картометрический	5.00	-
417	352485.50	1305485.72	Картометрический	5.00	-
418	352471.86	1305479.83	Картометрический	5.00	-
419	352483.62	1305465.24	Картометрический	5.00	-
420	352492.78	1305469.26	Картометрический	5.00	-
421	352521.97	1305482.50	Картометрический	5.00	-
422	352546.73	1305499.10	Картометрический	5.00	-
423	352566.48	1305514.35	Картометрический	5.00	-
424	352590.49	1305542.25	Картометрический	5.00	-
425	352639.52	1305625.62	Картометрический	5.00	-
426	352675.47	1305727.66	Картометрический	5.00	-
427	352719.34	1305885.05	Картометрический	5.00	-
428	352725.67	1305905.22	Картометрический	5.00	-
429	352735.85	1305940.01	Картометрический	5.00	-
430	352748.84	1305988.77	Картометрический	5.00	-
431	352770.12	1306060.51	Картометрический	5.00	-
432	352784.75	1306111.06	Картометрический	5.00	-
433	352809.53	1306195.55	Картометрический	5.00	-
434	352830.19	1306262.63	Картометрический	5.00	-
435	352855.43	1306349.51	Картометрический	5.00	-
436	352877.07	1306421.41	Картометрический	5.00	-
437	352887.81	1306460.55	Картометрический	5.00	-
438	352903.27	1306502.31	Картометрический	5.00	-
439	352925.84	1306540.03	Картометрический	5.00	-
440	352949.38	1306572.23	Картометрический	5.00	-
441	352976.04	1306599.53	Картометрический	5.00	-
442	352995.69	1306617.04	Картометрический	5.00	-
443	353016.88	1306631.25	Картометрический	5.00	-

1	2	3	4	5	6
444	353040.18	1306642.30	Картометрический	5.00	-
445	353074.11	1306655.99	Картометрический	5.00	-
446	353112.51	1306666.62	Картометрический	5.00	-
447	353217.86	1306690.42	Картометрический	5.00	-
448	353316.75	1306713.31	Картометрический	5.00	-
449	353450.32	1306744.16	Картометрический	5.00	-
450	353535.70	1306765.12	Картометрический	5.00	-
451	353599.21	1306778.04	Картометрический	5.00	-
452	353677.54	1306797.52	Картометрический	5.00	-
453	353739.67	1306811.70	Картометрический	5.00	-
454	353840.34	1306836.29	Картометрический	5.00	-
455	353921.82	1306856.78	Картометрический	5.00	-
456	354005.53	1306876.97	Картометрический	5.00	-
457	354112.53	1306901.50	Картометрический	5.00	-
458	354217.89	1306926.89	Картометрический	5.00	-
459	354360.20	1306962.89	Картометрический	5.00	-
460	354445.93	1306988.77	Картометрический	5.00	-
461	354497.55	1307006.12	Картометрический	5.00	-
462	354624.71	1307046.27	Картометрический	5.00	-
463	354815.79	1307106.29	Картометрический	5.00	-
464	354891.94	1307129.98	Картометрический	5.00	-
465	354987.50	1307161.27	Картометрический	5.00	-
466	355084.23	1307191.69	Картометрический	5.00	-
467	355143.40	1307209.86	Картометрический	5.00	-
468	355288.86	1307254.69	Картометрический	5.00	-
469	355393.38	1307287.69	Картометрический	5.00	-
470	355471.15	1307313.47	Картометрический	5.00	-
471	355623.73	1307361.24	Картометрический	5.00	-
472	355750.61	1307401.85	Картометрический	5.00	-
473	355877.52	1307443.30	Картометрический	5.00	-
474	355944.17	1307466.08	Картометрический	5.00	-
475	355975.86	1307475.26	Картометрический	5.00	-
476	356075.26	1307498.43	Картометрический	1.00	-
477	356187.39	1307520.35	Картометрический	1.00	-
478	356274.33	1307534.12	Картометрический	1.00	-
479	356332.47	1307541.74	Картометрический	1.00	-
480	356389.42	1307550.34	Картометрический	1.00	-
481	356462.08	1307560.82	Картометрический	1.00	-
482	356565.27	1307573.20	Картометрический	1.00	-
483	356592.57	1307576.37	Картометрический	1.00	-
484	356645.96	1307582.41	Картометрический	1.00	-
485	356753.20	1307594.19	Картометрический	1.00	-
486	356813.72	1307602.79	Картометрический	1.00	-
487	356890.61	1307613.21	Картометрический	1.00	-
488	356937.28	1307620.39	Картометрический	1.00	-
489	356985.16	1307627.57	Картометрический	1.00	-
490	357029.66	1307635.22	Картометрический	1.00	-

1	2	3	4	5	6
331	357153.62	1307655.30	Спутниковых геодезических измерений (определений)	0.10	-
491	352374.76	1305431.67	Картометрический	5.00	-
492	352362.31	1305446.75	Картометрический	5.00	-
493	352292.49	1305425.88	Картометрический	5.00	-
494	352240.43	1305410.35	Картометрический	5.00	-
495	352171.16	1305390.28	Картометрический	5.00	-
496	352099.08	1305369.28	Картометрический	5.00	-
497	352035.70	1305352.30	Картометрический	5.00	-
498	351932.74	1305321.48	Картометрический	5.00	-
499	351867.93	1305304.92	Картометрический	5.00	-
500	351833.78	1305292.24	Картометрический	5.00	-
501	351808.00	1305280.91	Картометрический	5.00	-
502	351783.16	1305270.23	Картометрический	5.00	-
503	351751.37	1305246.58	Картометрический	5.00	-
504	351695.54	1305202.24	Картометрический	5.00	-
505	351655.55	1305169.90	Картометрический	5.00	-
506	351622.21	1305142.09	Картометрический	5.00	-
507	351570.80	1305097.62	Картометрический	5.00	-
508	351492.27	1305031.06	Картометрический	5.00	-
509	351462.07	1305002.79	Картометрический	5.00	-
510	351450.25	1304988.57	Картометрический	5.00	-
511	351421.99	1304960.07	Картометрический	5.00	-
512	351382.71	1304917.92	Картометрический	5.00	-
513	351355.47	1304889.02	Картометрический	5.00	-
514	351316.18	1304847.16	Картометрический	5.00	-
515	351286.58	1304814.93	Картометрический	5.00	-
516	351252.66	1304779.58	Картометрический	5.00	-
517	351207.25	1304730.82	Картометрический	5.00	-
518	351169.39	1304691.32	Картометрический	5.00	-
519	351111.02	1304629.35	Картометрический	5.00	-
520	351097.80	1304616.09	Картометрический	5.00	-
521	351037.71	1304553.89	Картометрический	5.00	-
522	351009.35	1304522.43	Картометрический	5.00	-
523	350978.06	1304490.90	Картометрический	5.00	-
524	350946.58	1304461.30	Картометрический	5.00	-
525	350904.42	1304425.82	Картометрический	5.00	-
526	350877.94	1304403.11	Спутниковых геодезических измерений (определений)	0.10	-

1	2	3	4	5	6
527	350895.17	1304394.16	Спутниковых геодезических измерений (определений)	0.10	-
528	350916.08	1304412.10	Картометрический	5.00	-
529	350958.54	1304447.84	Картометрический	5.00	-
530	350990.62	1304478.00	Картометрический	5.00	-
531	351022.43	1304510.05	Картометрический	5.00	-
532	351050.95	1304541.69	Картометрический	5.00	-
533	351092.84	1304586.19	Картометрический	5.00	-
534	351123.92	1304616.79	Картометрический	5.00	-
535	351165.36	1304661.10	Картометрический	5.00	-
536	351220.33	1304718.46	Картометрический	5.00	-
537	351265.74	1304767.22	Картометрический	5.00	-
538	351299.70	1304802.61	Картометрический	5.00	-
539	351329.38	1304834.92	Картометрический	5.00	-
540	351368.59	1304876.68	Картометрический	5.00	-
541	351395.85	1304905.62	Картометрический	5.00	-
542	351434.97	1304947.59	Картометрический	5.00	-
543	351463.59	1304976.45	Картометрический	5.00	-
544	351475.19	1304990.43	Картометрический	5.00	-
545	351504.25	1305017.62	Картометрический	5.00	-
546	351582.50	1305083.94	Картометрический	5.00	-
547	351633.87	1305128.37	Картометрический	5.00	-
548	351666.97	1305156.00	Картометрический	5.00	-
549	351706.80	1305188.20	Картометрический	5.00	-
550	351762.37	1305232.24	Картометрический	5.00	-
551	351792.52	1305253.24	Картометрический	5.00	-
552	351815.01	1305264.04	Картометрический	5.00	-
553	351840.54	1305275.54	Картометрический	5.00	-
554	351873.31	1305287.72	Картометрический	5.00	-
555	351937.56	1305304.14	Картометрический	5.00	-
556	352040.62	1305334.98	Картометрический	5.00	-
557	352103.92	1305351.94	Картометрический	5.00	-
558	352176.18	1305373.00	Картометрический	5.00	-
559	352245.48	1305393.01	Картометрический	5.00	-
560	352297.65	1305408.64	Картометрический	5.00	-
561	352361.45	1305427.75	Картометрический	5.00	-
491	352374.76	1305431.67	Картометрический	5.00	-
562	358025.02	1303976.58	Картометрический	5.00	-
563	358033.16	1304012.03	Картометрический	1.00	-
564	358163.25	1304758.35	Картометрический	1.00	-
565	358171.07	1304808.20	Картометрический	1.00	-
566	358171.41	1304808.21	Картометрический	1.00	-
567	358171.41	1304809.21	Картометрический	1.00	-
568	358171.22	1304809.22	Картометрический	1.00	-

1	2	3	4	5	6
569	358181.57	1304875.35	Спутниковых геодезических измерений (определений)	0.10	-
570	358198.72	1304950.84	Спутниковых геодезических измерений (определений)	0.10	-
571	358216.45	1305000.64	Спутниковых геодезических измерений (определений)	0.10	-
572	358300.27	1305209.34	Спутниковых геодезических измерений (определений)	0.10	-
573	358302.17	1305210.47	Спутниковых геодезических измерений (определений)	0.10	-
574	358303.76	1305210.47	Спутниковых геодезических измерений (определений)	0.10	-
575	358305.66	1305209.91	Спутниковых геодезических измерений (определений)	0.10	-
576	358312.44	1305223.59	Спутниковых геодезических измерений (определений)	0.10	-
577	358310.63	1305224.73	Спутниковых геодезических измерений (определений)	0.10	-
578	358308.72	1305226.55	Спутниковых геодезических измерений (определений)	0.10	-
579	358308.11	1305229.45	Спутниковых геодезических измерений (определений)	0.10	-

1	2	3	4	5	6
580	358325.67	1305274.39	Спутниковых геодезических измерений (определений)	0.10	-
581	358329.06	1305276.38	Спутниковых геодезических измерений (определений)	0.10	-
582	358332.41	1305276.67	Спутниковых геодезических измерений (определений)	0.10	-
583	358334.92	1305276.15	Спутниковых геодезических измерений (определений)	0.10	-
584	358342.72	1305297.72	Спутниковых геодезических измерений (определений)	0.10	-
585	358340.95	1305299.02	Спутниковых геодезических измерений (определений)	0.10	-
586	358339.65	1305300.41	Спутниковых геодезических измерений (определений)	0.10	-
587	358338.69	1305302.48	Спутниковых геодезических измерений (определений)	0.10	-
588	358338.22	1305304.47	Спутниковых геодезических измерений (определений)	0.10	-
589	358338.56	1305307.24	Спутниковых геодезических измерений (определений)	0.10	-
590	358371.59	1305393.67	Спутниковых геодезических измерений (определений)	0.10	-
591	358360.75	1305397.52	Картометрический	1.00	-
592	358446.11	1305620.88	Картометрический	1.00	-
593	358480.27	1305760.05	Картометрический	1.00	-
594	358496.71	1305827.45	Картометрический	1.00	-

1	2	3	4	5	6
595	358507.16	1305867.06	Картометрический	1.00	-
596	358538.71	1305977.12	Картометрический	1.00	-
597	358549.84	1306016.55	Спутниковых геодезических измерений (определений)	0.10	-
598	358537.19	1306013.29	Спутниковых геодезических измерений (определений)	0.10	-
599	358526.04	1305973.85	Картометрический	1.00	-
600	358499.08	1305881.04	Картометрический	1.00	-
601	358469.30	1305764.77	Картометрический	1.00	-
602	358434.55	1305622.38	Картометрический	1.00	-
603	358302.69	1305280.15	Картометрический	1.00	-
604	358175.97	1304954.88	Картометрический	1.00	-
605	358158.91	1304880.10	Картометрический	1.00	-
606	358140.21	1304759.94	Картометрический	1.00	-
607	358011.42	1304015.40	Картометрический	1.00	-
608	358001.05	1303970.69	Картометрический	5.00	-
562	358025.02	1303976.58	Картометрический	5.00	-
609	360059.35	1305710.83	Картометрический	5.00	-
610	360059.23	1305726.72	Картометрический	5.00	-
611	360059.11	1305741.83	Картометрический	5.00	-
612	360060.21	1305754.51	Картометрический	5.00	-
613	360064.61	1305770.73	Картометрический	5.00	-
614	360068.66	1305786.43	Картометрический	5.00	-
615	360071.91	1305801.98	Картометрический	5.00	-
616	360074.72	1305822.52	Картометрический	5.00	-
617	360077.01	1305842.59	Картометрический	5.00	-
618	360079.74	1305882.43	Картометрический	5.00	-
619	360083.30	1305922.26	Картометрический	5.00	-
620	360087.24	1305962.07	Картометрический	5.00	-
621	360091.03	1306001.89	Картометрический	5.00	-
622	360095.18	1306041.68	Картометрический	5.00	-
623	360098.50	1306081.54	Картометрический	5.00	-
624	360101.71	1306121.41	Картометрический	5.00	-
625	360105.71	1306161.21	Картометрический	5.00	-
626	360109.46	1306201.04	Картометрический	5.00	-
627	360112.18	1306240.96	Картометрический	5.00	-
628	360115.73	1306280.72	Картометрический	5.00	-
629	360119.88	1306320.41	Картометрический	5.00	-
630	360123.43	1306350.12	Картометрический	5.00	-
631	360127.67	1306403.66	Спутниковых геодезических измерений (определений)	0.10	-

1	2	3	4	5	6
632	360109.43	1306406.63	Спутниковых геодезических измерений	0.10	-
633	360103.89	1306363.97	Спутниковых геодезических измерений (определений)	0.10	-
634	360099.88	1306320.30	Картометрический	5.00	-
635	360053.81	1305829.43	Картометрический	5.00	-
636	360049.28	1305801.71	Картометрический	5.00	-
637	360040.06	1305772.80	Картометрический	5.00	-
638	360026.77	1305750.46	Картометрический	5.00	-
639	360012.30	1305733.49	Картометрический	5.00	-
640	359988.52	1305720.02	Картометрический	5.00	-
641	359972.54	1305715.89	Картометрический	5.00	-
642	359951.24	1305715.25	Картометрический	5.00	-
643	359935.12	1305718.09	Картометрический	5.00	-
644	359895.72	1305723.84	Картометрический	5.00	-
645	359856.12	1305730.09	Картометрический	5.00	-
646	359816.49	1305735.89	Картометрический	5.00	-
647	359776.85	1305741.58	Картометрический	5.00	-
648	359737.43	1305748.07	Картометрический	5.00	-
649	359697.73	1305752.99	Картометрический	5.00	-
650	359647.78	1305749.25	Картометрический	5.00	-
651	359617.31	1305752.79	Картометрический	5.00	-
652	359597.44	1305755.12	Картометрический	5.00	-
653	359567.61	1305757.98	Картометрический	5.00	-
654	359567.20	1305753.85	Картометрический	5.00	-
655	359557.19	1305754.51	Картометрический	5.00	-
656	359537.25	1305756.10	Картометрический	5.00	-
657	359517.35	1305758.08	Картометрический	5.00	-
658	359477.56	1305762.33	Картометрический	5.00	-
659	359437.70	1305765.77	Картометрический	5.00	-
660	359417.84	1305768.15	Картометрический	5.00	-
661	359402.36	1305770.16	Картометрический	5.00	-
662	359392.58	1305775.63	Картометрический	5.00	-
663	359377.98	1305781.17	Картометрический	5.00	-
664	359374.85	1305777.88	Картометрический	5.00	-
665	359371.65	1305776.01	Картометрический	5.00	-
666	359367.57	1305775.52	Картометрический	5.00	-
667	359338.72	1305781.08	Картометрический	5.00	-
668	359310.52	1305784.98	Картометрический	5.00	-
669	359303.81	1305790.71	Картометрический	5.00	-
670	359285.07	1305792.80	Картометрический	5.00	-
671	359267.78	1305793.26	Картометрический	5.00	-
672	359259.26	1305790.50	Картометрический	5.00	-
673	359239.29	1305791.72	Картометрический	5.00	-
674	359199.48	1305795.63	Картометрический	5.00	-
675	359159.62	1305799.04	Картометрический	5.00	-

1	2	3	4	5	6
676	359119.66	1305801.39	Картометрический	5.00	-
677	359079.88	1305805.59	Картометрический	5.00	-
678	359040.18	1305810.64	Картометрический	5.00	-
679	359000.48	1305815.57	Картометрический	5.00	-
680	358960.55	1305819.51	Картометрический	5.00	-
681	358920.59	1305821.84	Картометрический	5.00	-
682	358880.75	1305825.42	Картометрический	5.00	-
683	358840.97	1305829.66	Картометрический	5.00	-
684	358786.95	1305834.67	Картометрический	5.00	-
685	358775.90	1305835.63	Картометрический	5.00	-
686	358764.79	1305853.36	Картометрический	5.00	-
687	358756.57	1305859.42	Картометрический	5.00	-
688	358745.75	1305855.74	Картометрический	5.00	-
689	358741.49	1305852.62	Картометрический	5.00	-
690	358736.18	1305845.82	Картометрический	5.00	-
691	358732.02	1305831.46	Картометрический	5.00	-
692	358709.50	1305833.72	Картометрический	5.00	-
693	358707.25	1305834.32	Картометрический	5.00	-
694	358702.68	1305827.95	Картометрический	5.00	-
695	358700.87	1305817.23	Картометрический	5.00	-
696	358700.74	1305816.47	Картометрический	5.00	-
697	358700.38	1305812.28	Картометрический	5.00	-
698	358706.44	1305812.74	Картометрический	5.00	-
699	358728.96	1305810.83	Картометрический	5.00	-
700	358729.41	1305804.76	Картометрический	5.00	-
701	358729.76	1305799.91	Картометрический	5.00	-
702	358741.45	1305778.40	Картометрический	5.00	-
703	358754.48	1305761.19	Картометрический	5.00	-
704	358762.26	1305753.35	Картометрический	5.00	-
705	358769.37	1305748.95	Картометрический	5.00	-
706	358785.56	1305745.13	Картометрический	5.00	-
707	358787.14	1305745.31	Картометрический	5.00	-
708	358801.67	1305752.85	Картометрический	5.00	-
709	358812.13	1305795.53	Картометрический	5.00	-
710	358840.60	1305792.91	Картометрический	5.00	-
711	358877.40	1305788.98	Картометрический	5.00	-
712	358917.19	1305784.79	Картометрический	5.00	-
713	358957.00	1305780.95	Картометрический	5.00	-
714	358996.69	1305777.08	Картометрический	5.00	-
715	359036.54	1305773.54	Картометрический	5.00	-
716	359076.40	1305770.11	Картометрический	5.00	-
717	359116.21	1305766.23	Картометрический	5.00	-
718	359155.88	1305760.99	Картометрический	5.00	-
719	359175.84	1305759.57	Картометрический	5.00	-
720	359197.37	1305758.60	Картометрический	5.00	-
721	359202.52	1305751.46	Картометрический	5.00	-
722	359209.65	1305745.46	Картометрический	5.00	-
723	359219.56	1305743.42	Картометрический	5.00	-

1	2	3	4	5	6
724	359228.70	1305743.68	Картометрический	5.00	-
725	359237.45	1305746.09	Картометрический	5.00	-
726	359245.04	1305751.35	Картометрический	5.00	-
727	359255.45	1305751.63	Картометрический	5.00	-
728	359275.44	1305750.58	Картометрический	5.00	-
729	359295.35	1305748.64	Картометрический	5.00	-
730	359315.27	1305746.90	Картометрический	5.00	-
731	359335.19	1305745.13	Картометрический	5.00	-
732	359357.79	1305745.52	Картометрический	5.00	-
733	359359.65	1305741.47	Картометрический	5.00	-
734	359359.41	1305737.81	Картометрический	5.00	-
735	359363.79	1305736.61	Картометрический	5.00	-
736	359379.31	1305732.34	Картометрический	5.00	-
737	359386.39	1305739.42	Картометрический	5.00	-
738	359390.00	1305741.73	Картометрический	5.00	-
739	359395.17	1305741.97	Картометрический	5.00	-
740	359415.17	1305740.99	Картометрический	5.00	-
741	359435.07	1305738.97	Картометрический	5.00	-
742	359454.99	1305737.18	Картометрический	5.00	-
743	359474.92	1305735.49	Картометрический	5.00	-
744	359494.85	1305733.99	Картометрический	5.00	-
745	359522.41	1305731.73	Картометрический	5.00	-
746	359521.96	1305727.21	Картометрический	5.00	-
747	359534.26	1305726.01	Картометрический	5.00	-
748	359554.16	1305724.07	Картометрический	5.00	-
749	359574.07	1305722.11	Картометрический	5.00	-
750	359593.97	1305720.09	Картометрический	5.00	-
751	359613.86	1305718.08	Картометрический	5.00	-
752	359633.79	1305716.31	Картометрический	5.00	-
753	359653.73	1305714.88	Картометрический	5.00	-
754	359652.80	1305705.51	Картометрический	5.00	-
755	359745.43	1305705.84	Картометрический	5.00	-
756	359936.04	1305690.73	Картометрический	5.00	-
757	359978.40	1305692.70	Картометрический	5.00	-
758	359987.46	1305694.78	Картометрический	5.00	-
759	359998.45	1305697.86	Картометрический	5.00	-
760	360009.56	1305701.20	Картометрический	5.00	-
761	360019.33	1305707.38	Картометрический	5.00	-
762	360028.90	1305713.85	Картометрический	5.00	-
763	360033.61	1305717.24	Картометрический	5.00	-
764	360039.86	1305714.31	Картометрический	5.00	-
765	360040.88	1305709.70	Картометрический	5.00	-
766	360045.31	1305709.97	Картометрический	5.00	-
609	360059.35	1305710.83	Картометрический	5.00	-

1	2	3	4	5	6
767	360698.21	1308096.87	Спутниковых геодезических измерений (определений)	0.10	-
768	360647.74	1308170.01	Картометрический	1.00	-
769	360603.69	1308242.82	Картометрический	1.00	-
770	360557.87	1308298.95	Картометрический	1.00	-
771	360482.16	1308367.60	Картометрический	1.00	-
772	360475.60	1308372.60	Спутниковых геодезических измерений (определений)	0.10	-
773	360470.82	1308364.91	Спутниковых геодезических измерений (определений)	0.10	-
774	360476.34	1308360.88	Картометрический	1.00	-
775	360549.05	1308290.69	Картометрический	1.00	-
776	360568.78	1308267.97	Картометрический	1.00	-
777	360595.09	1308236.78	Картометрический	1.00	-
778	360639.63	1308166.94	Картометрический	1.00	-
779	360692.39	1308091.88	Спутниковых геодезических измерений (определений)	0.10	-
767	360698.21	1308096.87	Спутниковых геодезических измерений (определений)	0.10	-
780	360776.12	1308585.23	Картометрический	1.00	-
781	360774.89	1308589.03	Картометрический	1.00	-
782	360770.22	1308597.76	Картометрический	1.00	-
783	360767.58	1308600.14	Картометрический	1.00	-
784	360763.02	1308601.00	Картометрический	1.00	-
785	360758.95	1308598.83	Картометрический	1.00	-
786	360755.09	1308595.08	Картометрический	1.00	-
787	360750.52	1308591.21	Картометрический	1.00	-
788	360744.03	1308585.33	Картометрический	1.00	-
789	360701.37	1308557.93	Картометрический	1.00	-
790	360664.90	1308537.28	Картометрический	1.00	-
791	360635.56	1308520.71	Картометрический	1.00	-
792	360612.41	1308510.01	Картометрический	1.00	-
793	360596.63	1308504.65	Картометрический	1.00	-
794	360576.31	1308497.66	Картометрический	1.00	-
795	360556.16	1308491.61	Картометрический	1.00	-
796	360531.49	1308485.23	Картометрический	1.00	-
797	360513.39	1308481.28	Картометрический	1.00	-

1	2	3	4	5	6
798	360517.50	1308471.88	Спутниковых геодезических измерений (определений)	0.10	-
799	360533.54	1308474.54	Картометрический	1.00	-
800	360609.56	1308486.69	Картометрический	1.00	-
801	360615.67	1308490.90	Картометрический	1.00	-
802	360643.78	1308504.67	Картометрический	1.00	-
803	360673.76	1308521.62	Картометрический	1.00	-
804	360710.75	1308542.55	Картометрический	1.00	-
805	360753.72	1308570.42	Картометрический	1.00	-
806	360762.49	1308574.57	Картометрический	1.00	-
807	360767.92	1308576.55	Картометрический	1.00	-
808	360772.33	1308578.55	Картометрический	1.00	-
809	360775.17	1308580.67	Картометрический	1.00	-
780	360776.12	1308585.23	Картометрический	1.00	-
810	360897.17	1307539.27	Картометрический	1.00	-
811	360825.30	1307609.18	Картометрический	1.00	-
812	360674.55	1307675.70	Картометрический	1.00	-
813	360615.91	1307624.35	Картометрический	1.00	-
814	360815.60	1307434.41	Картометрический	1.00	-
810	360897.17	1307539.27	Картометрический	1.00	-

3. Сведения о характерных точках части (частей) границы объекта					
Обозначение характерных точек части границы	Координаты, м		Метод определения координат характерной точки	Средняя квадратическая погрешность положения характерной точки (Mt), м	Описание обозначения точки на местности (при наличии)
	X	Y			
1	2	3	4	5	6
Часть №					
-	-	-	-	-	-

Рисунок 4
План границ области

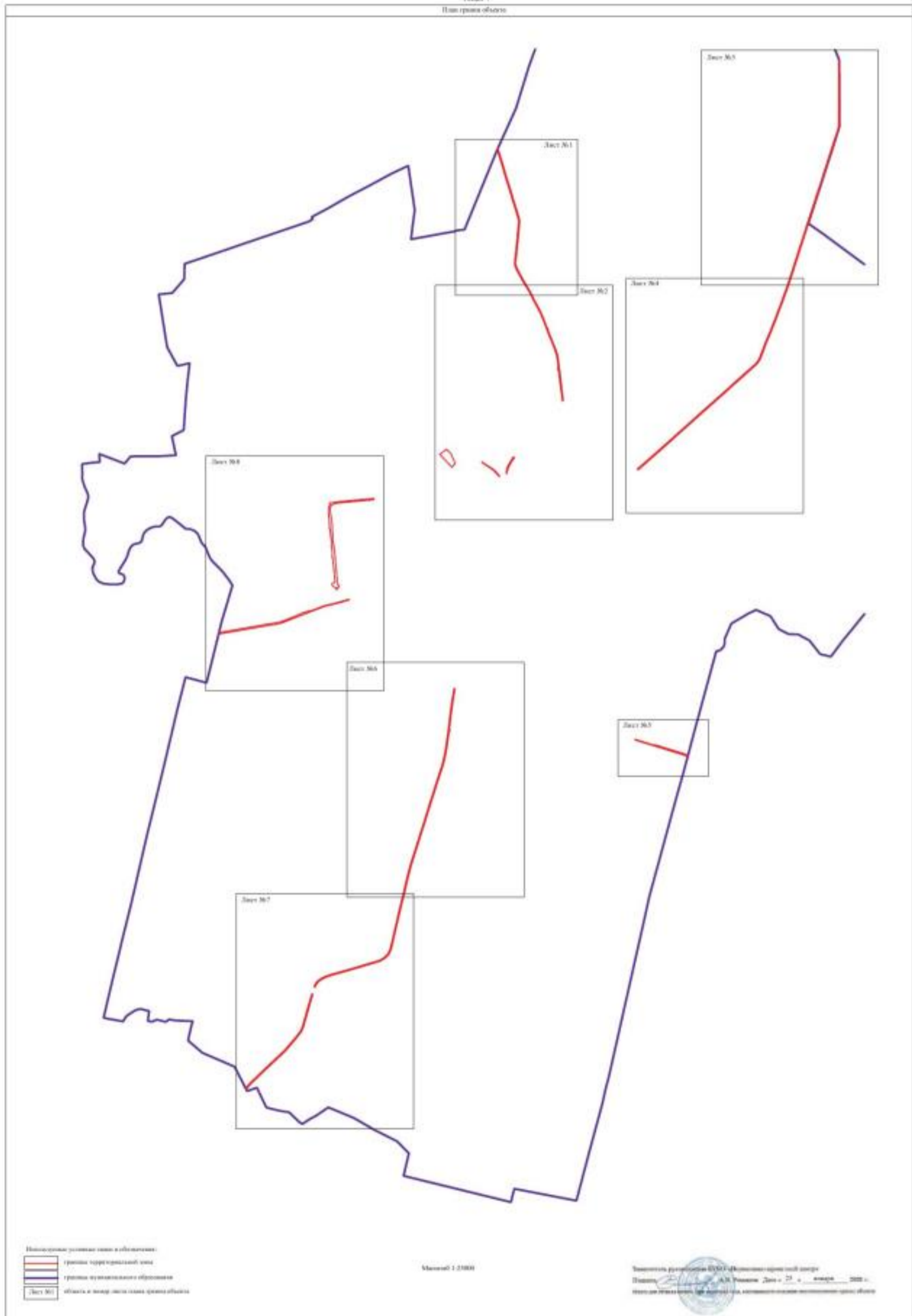

План границ объекта

Лист №1



Заместитель руководителя БУВО «Нормативно-проектный центр»

Подпись  А.В. Ромашов Дата « 24 » января 2020 г.



Место для оттиска печати (при наличии) лица, составившего описание местоположения границ объекта



План границ объекта
Лист №2



Используемые условные знаки и обозначения:

- | | |
|---|---|
|  | границы территориальной зоны |
|  | характерная точка границ территориальной зоны |

Заместитель руководителя БУВО «Нормативно-проектный центр»

Подпись  А.В. Ромашов Дата « 24 » января 2020 г.

Место для оттока воды (для паводков) описано в описании местоположения границ объекта



План границ объекта

Лист №3



Заместитель руководителя БУВОО «Нормативно-проектный центр»

Подпись: А.В. Ромашов Дата « 24 » января 2020 г.

Место для оттиска печати (при наличии) лица, составившего отчетное местоположение границ объекта



План границ объекта

Лист №4



Масштаб 1:10000

Используемые условные знаки и обозначения:

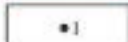
- | | |
|---|---|
|  | границы территориальной зоны |
|  | характерная точка границ территориальной зоны |

Заместитель руководителя БУВО «Нормативно-проектный центр»

Подпись  А.В. Романов Дата « 24 » января 2020 г.

Место для отписки листа (или вложить) лица, составившего описание местоположения границ объекта



План границ объекта

Лист №5

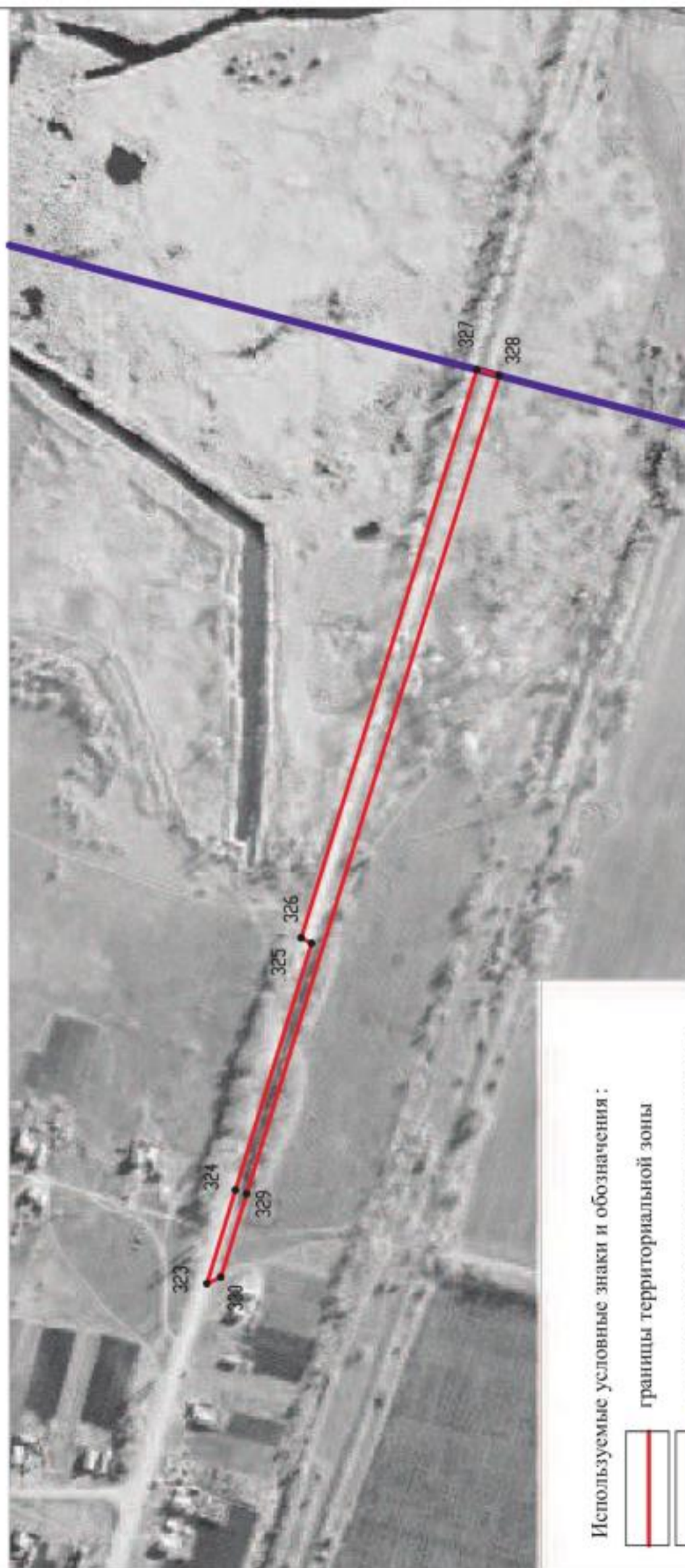

Используемые условные знаки и обозначения :

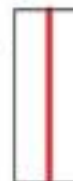

границы территориальной зоны



границы муниципального образования



характерная точка границ территориальной зоны

Масштаб 1:5000

Заместитель руководителя БУВО «Нормативно-проектный центр»

Подпись  А.В. Ромашов Дата « 24 » января 2020 г.

Место для оттиска печати (при наличии) лица, составившего описание местоположения границ объекта



План границ объекта

Лист №6

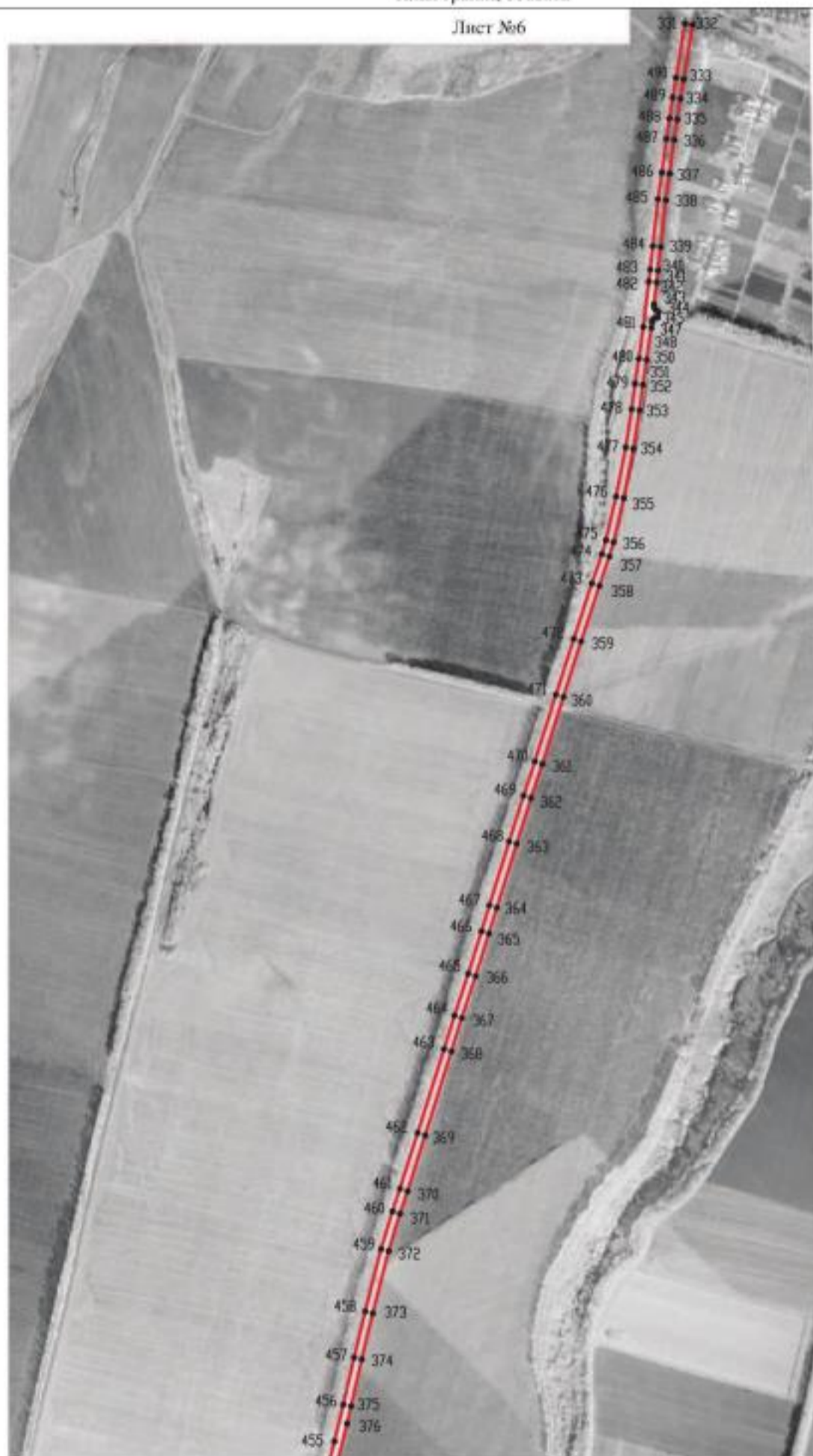

Используемые условные знаки и обозначения:

Масштаб 1:10000

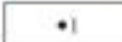
- | | |
|---|---|
|  | границы территориальной зоны |
|  | характерная точка границ территориальной зоны |

Заместитель руководителя БУНО «Нормативно-проектный центр»

Подпись  А.Н. Ромашов Дата « 24 » января 2020 г.

Место для оттиска печати (для печатной формы, составленного описания местоположения границ объекта)





План границ объекта

Лист №7



Используемые условные знаки и обозначения:

- | | |
|---|---|
|  | границы территориальной зоны |
|  | границы муниципального образования |
|  | характерная точка границ территориальной зоны |

Масштаб 1:10000

Заместитель руководителя БУИО «Нормативно-проектный центр»

Подпись  А.В. Романов Дата « 24 » января 2020 г.

Место для оттиска печати (при наличии) лица, составившего описание местоположения границ объекта





План границ объекта

Лист №8



Используемые условные знаки и обозначения:

-  границы территориальной зоны
-  границы муниципального образования
-  характерная точка границ территориальной зоны

Масштаб 1:10000

Заместитель руководителя БУНО «Нормативно-проектный центр»

Подпись  А.В. Ромашов Дата « 24 » января 2020 г.

Место для оттиска печати (для подлинной) лица, составившего описание местоположения границ объекта



ОПИСАНИЕ МЕСТОПОЛОЖЕНИЯ ГРАНИЦ

Зона железнодорожного транспорта - ИТ2

(наименование объекта, местоположение границ которого описано
(далее - объект))

Раздел 1

Сведения об объекте		
№ п/п	Характеристики объекта	Описание характеристик
1	2	3
1	Местоположение объекта	Воронежская область, Ольховатский муниципальный район, Ольховатское городское поселение
2	Площадь объекта ± величина погрешности определения площади ($P \pm \Delta P$)	94359+/-5375 м ²
3	Иные характеристики объекта	-

Раздел 2

Сведения о местоположении границ объекта					
1. Система координат: МСК - 36, зона I					
2. Сведения о характерных точках границ объекта					
Обозначение характерных точек границ	Координаты, м		Метод определения координат характерной точки	Средняя квадратическая погрешность положения характерной точки (Mt), м	Описание обозначения точки на местности (при наличии)
	X	Y			
1	2	3	4	5	6
1	356731.67	1308583.95	Спутниковых геодезических измерений (определений)	0.10	-
2	356410.45	1309736.80	Спутниковых геодезических измерений (определений)	0.10	-
3	356188.46	1310489.38	Спутниковых геодезических измерений (определений)	0.10	-
4	356024.05	1310928.07	Картометрический	1.00	-
5	355909.22	1311260.57	Картометрический	5.00	-
6	355907.10	1311267.34	Картометрический	5.00	-
7	355893.53	1311263.50	Картометрический	5.00	-
8	355905.76	1311230.19	Картометрический	5.00	-
9	355977.90	1310953.91	Картометрический	5.00	-
10	356150.22	1310489.68	Картометрический	1.00	-
11	356283.40	1310053.25	Картометрический	1.00	-
12	356371.39	1309739.98	Картометрический	1.00	-
13	356580.03	1308996.93	Картометрический	1.00	-
14	356699.37	1308589.22	Картометрический	1.00	-
15	356717.37	1308529.48	Спутниковых геодезических измерений (определений)	0.10	-
1	356731.67	1308583.95	Спутниковых геодезических измерений (определений)	0.10	-
3. Сведения о характерных точках части (частей) границы объекта					
Обозначение характерных точек части границы	Координаты, м		Метод определения координат характерной точки	Средняя квадратическая погрешность положения характерной точки (Mt), м	Описание обозначения точки на местности (при наличии)
	X	Y			
1	2	3	4	5	6
Часть №					
-	-	-	-	-	-

Раздел 4
План границ объекта



Используемые условные знаки и обозначения:

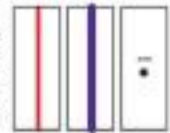

Масштаб 1:10000

Заместитель руководителя БУЮ «Нормативно-проектный центр»

Подпись: А.В. Романов Дата: 24 января 2020 г.

Место для оттиска печати (бул. надписи) дата, составившего описание местоположения границ объекта



ОПИСАНИЕ МЕСТОПОЛОЖЕНИЯ ГРАНИЦ

Зона сельскохозяйственного производства - СХ2

(наименование объекта, местоположение границ которого описано
(далее - объект))

Раздел 1

Сведения об объекте		
№ п/п	Характеристики объекта	Описание характеристик
1	2	3
1	Местоположение объекта	Воронежская область, Ольховатский муниципальный район, Ольховатское городское поселение
2	Площадь объекта \pm величина погрешности определения площади ($P \pm \text{Дельта } P$)	1594716 \pm 22099 м ²
3	Иные характеристики объекта	-

Раздел 2

Сведения о местоположении границ объекта					
1. Система координат: МСК - 36, зона 1					
2. Сведения о характерных точках границ объекта					
Обозначение характерных точек границ	Координаты, м		Метод определения координат характерной точки	Средняя квадратическая погрешность положения характерной точки (Mt), м	Описание обозначения точки на местности (при наличии)
	X	Y			
1	2	3	4	5	6
1	361179.60	1305299.95	Картометрический	5.00	-
2	361218.49	1305614.58	Картометрический	5.00	-
3	361094.75	1305752.46	Картометрический	5.00	-
4	361006.37	1305791.34	Картометрический	5.00	-
5	360949.81	1305893.93	Картометрический	1.00	-
6	360757.32	1306112.60	Картометрический	1.00	-
7	360479.69	1305922.71	Картометрический	1.00	-
8	360565.23	1305790.73	Картометрический	1.00	-
9	360561.40	1305784.99	Картометрический	1.00	-
10	360452.00	1305599.27	Картометрический	1.00	-
11	360443.24	1305574.53	Картометрический	1.00	-
12	360438.17	1305559.71	Картометрический	1.00	-
13	360433.68	1305546.00	Картометрический	1.00	-
14	360461.26	1305363.45	Картометрический	1.00	-
15	360348.84	1305325.31	Картометрический	1.00	-
16	360154.95	1305341.37	Картометрический	1.00	-
17	360154.95	1305179.41	Картометрический	1.00	-
18	360154.94	1305171.07	Картометрический	1.00	-
19	360154.95	1305001.01	Картометрический	1.00	-
20	360693.42	1304942.59	Картометрический	5.00	-
21	360670.56	1304640.34	Картометрический	5.00	-
22	360766.98	1304611.46	Картометрический	5.00	-
23	360784.84	1305225.56	Картометрический	1.00	-
24	360841.98	1305261.06	Картометрический	1.00	-
1	361179.60	1305299.95	Картометрический	5.00	-
25	362953.46	1309269.89	Картометрический	1.00	-
26	363011.47	1309428.60	Картометрический	1.00	-
27	362997.02	1309434.78	Картометрический	1.00	-
28	362894.05	1309465.83	Картометрический	1.00	-
29	362855.31	1309299.08	Картометрический	1.00	-
25	362953.46	1309269.89	Картометрический	1.00	-



1	2	3	4	5	6
30	356431.37	1306768.83	Картометрический	5.00	-
31	356273.90	1307431.76	Картометрический	5.00	-
32	356019.90	1307413.98	Картометрический	5.00	-
33	355887.94	1307400.33	Картометрический	5.00	-
34	356066.98	1306680.59	Картометрический	5.00	-
30	356431.37	1306768.83	Картометрический	5.00	-
35	357788.11	1306796.88	Спутниковых геодезических измерений (определений)	0.10	-
36	357759.42	1306876.83	Спутниковых геодезических измерений (определений)	0.10	-
37	357734.58	1306999.95	Спутниковых геодезических измерений (определений)	0.10	-
38	357734.27	1307049.09	Спутниковых геодезических измерений (определений)	0.10	-
39	357744.92	1307170.14	Спутниковых геодезических измерений (определений)	0.10	-
40	357753.90	1307440.16	Спутниковых геодезических измерений (определений)	0.10	-
41	357620.47	1307438.39	Картометрический	1.00	-
42	357620.44	1307386.71	Картометрический	1.00	-
43	357610.65	1307334.44	Картометрический	1.00	-
44	357565.29	1307324.75	Картометрический	1.00	-
45	357561.31	1307231.33	Картометрический	1.00	-
46	357564.29	1307168.83	Картометрический	1.00	-
47	357485.42	1307113.03	Картометрический	1.00	-
48	357462.60	1307013.03	Картометрический	1.00	-
49	357443.46	1306851.96	Картометрический	1.00	-
50	357453.97	1306732.83	Картометрический	1.00	-
51	357571.30	1306725.94	Картометрический	1.00	-
52	357709.28	1306766.11	Картометрический	1.00	-
35	357788.11	1306796.88	Спутниковых геодезических измерений (определений)	0.10	-
53	358278.55	1305218.23	Картометрический	1.00	-
54	358371.06	1305457.63	Картометрический	1.00	-
55	358434.55	1305622.38	Картометрический	1.00	-
56	358469.30	1305764.77	Картометрический	1.00	-
57	358499.08	1305881.04	Картометрический	1.00	-
58	358300.18	1305835.56	Картометрический	1.00	-
59	358250.11	1305927.63	Картометрический	1.00	-

1	2	3	4	5	6
60	358152.20	1305892.53	Картометрический	1.00	-
61	357763.45	1305716.40	Картометрический	5.00	-
62	357806.78	1305604.66	Картометрический	5.00	-
63	357745.00	1305556.28	Картометрический	5.00	-
64	357775.41	1305506.28	Картометрический	5.00	-
65	357712.43	1305442.59	Картометрический	5.00	-
66	357836.48	1305173.47	Картометрический	5.00	-
67	357891.31	1305021.62	Картометрический	5.00	-
68	357985.13	1305055.94	Картометрический	5.00	-
53	358274.77	1305219.04	Картометрический	1.00	-
3. Сведения о характерных точках части (частей) границы объекта					
Обозначение характерных точек части границы	Координаты, м		Метод определения координат характерной точки	Средняя квадратическая погрешность положения характерной точки (Mt), м	Описание обозначения точки на местности (при наличии)
	X	Y			
1	2	3	4	5	6
Часть №					
-	-	-	-	-	-



Масштаб: 1:10000

Пояснительные условные знаки и обозначения:

-  граница кураторской зоны
-  направление влета границ кураторской зоны

Департамент государственного управления в сфере
 Нефтегазового комплекса АО «Газпром» Директор: Д.А. Мухоморов
 Место: 401000, Республика Татарстан, г. Казань, ул. Татарстанская, д. 10

ОПИСАНИЕ МЕСТОПОЛОЖЕНИЯ ГРАНИЦ

Зона ритуальных объектов - СН1

(наименование объекта, местоположение границ которого описано
(далее - объект)

Раздел 1

Сведения об объекте		
№ п/п	Характеристики объекта	Описание характеристик
1	2	3
1	Местоположение объекта	Воронежская область, Ольховатский муниципальный район, Ольховатское городское поселение
2	Площадь объекта \pm величина погрешности определения площади ($P \pm \Delta P$)	18515 \pm 476 м ²
3	Иные характеристики объекта	-



Раздел 2

Сведения о местоположении границ объекта					
1. Система координат: МСК - 36, зона 1					
2. Сведения о характерных точках границ объекта					
Обозначение характерных точек границ	Координаты, м		Метод определения координат характерной точки	Средняя квадратическая погрешность положения характерной точки (Mt), м	Описание обозначения точки на местности (при наличии)
	X	Y			
1	2	3	4	5	6
1	362081.68	1309402.03	Картометрический	1.00	-
2	362056.52	1309439.88	Картометрический	1.00	-
3	362029.28	1309476.56	Картометрический	1.00	-
4	361961.64	1309422.26	Картометрический	1.00	-
5	362014.57	1309351.48	Картометрический	1.00	-
1	362081.68	1309402.03	Картометрический	1.00	-
6	356316.10	1310540.70	Картометрический	1.00	-
7	356307.54	1310574.40	Картометрический	1.00	-
8	356279.52	1310567.73	Картометрический	1.00	-
9	356287.77	1310534.35	Картометрический	1.00	-
6	356316.10	1310540.70	Картометрический	1.00	-
10	358490.45	1305953.14	Картометрический	1.00	-
11	358490.89	1305961.44	Картометрический	1.00	-
12	358500.09	1305963.17	Картометрический	1.00	-
13	358505.12	1306004.98	Картометрический	1.00	-
14	358505.45	1306006.49	Спутниковых геодезических измерений (определений)	0.10	-
15	358505.63	1306009.62	Картометрический	1.00	-
16	358478.43	1306004.68	Картометрический	1.00	-
17	358402.59	1305989.45	Картометрический	1.00	-
18	358357.66	1305977.24	Картометрический	1.00	-
19	358358.58	1305966.60	Картометрический	1.00	-
20	358353.55	1305964.95	Картометрический	1.00	-
21	358328.38	1305955.80	Картометрический	1.00	-
22	358333.48	1305928.91	Картометрический	1.00	-
23	358368.35	1305891.34	Картометрический	1.00	-
24	358375.53	1305886.92	Картометрический	1.00	-
25	358379.44	1305887.97	Картометрический	1.00	-
26	358381.82	1305897.98	Картометрический	1.00	-
27	358379.23	1305917.40	Картометрический	1.00	-
28	358377.29	1305925.66	Картометрический	1.00	-
29	358419.15	1305937.62	Картометрический	1.00	-

1	2	3	4	5	6
10	358490.45	1305953.14	Картометрический	1.00	-
3. Сведения о характерных точках части (частей) границы объекта					
Обозначение характерных точек части границы	Координаты, м		Метод определения координат характерной точки	Средняя квадратическая погрешность положения характерной точки (Mt), м	Описание обозначения точки на местности (при наличии)
	X	Y			
1	2	3	4	5	6
Часть №					
-	-	-	-	-	-



Пояснительные условные знаки и обозначения:

-  граница территориальной общины
-  характерные точки границ территориальной общины

Масштаб: 1:10000

Институт географии РАН, Московский государственный университет имени М.В. Ломоносова
 Москва, ул. Вильямса, д. 24, к. 100000, 125080
 Контактная информация: тел. (495) 939-8111, факс (495) 939-8112, e-mail: info@geogras.ru

ОПИСАНИЕ МЕСТОПОЛОЖЕНИЯ ГРАНИЦ

Зона обработки, утилизации, обезвреживания, размещения твердых коммунальных отходов – СЧ2

(наименование объекта, местоположение границ которого описано
(далее - объект)

Раздел 1

Сведения об объекте		
№ п/п	Характеристики объекта	Описание характеристик
1	2	3
1	Местоположение объекта	Воронежская область, Ольховатский муниципальный район, Ольховатское городское поселение
2	Площадь объекта \pm величина погрешности определения площади ($P \pm \text{Дельта } P$)	89176+/-5226 м ²
3	Иные характеристики объекта	-

Раздел 2

Сведения о местоположении границ объекта					
1. Система координат: МСК - 36, зона 1					
2. Сведения о характерных точках границ объекта					
Обозначение характерных точек границ	Координаты, м		Метод определения координат характерной точки	Средняя квадратическая погрешность положения характерной точки (Mt), м	Описание обозначения точки на местности (при наличии)
	X	Y			
1	2	3	4	5	6
1	362086.75	1311559.71	Картометрический	5.00	-
2	362157.12	1311878.40	Картометрический	5.00	-
3	362261.85	1312056.88	Картометрический	5.00	-
4	362276.82	1312154.63	Картометрический	5.00	-
5	362302.74	1312370.66	Картометрический	5.00	-
6	362272.48	1312384.27	Картометрический	5.00	-
7	362137.05	1312077.90	Картометрический	5.00	-
8	362088.40	1311978.30	Картометрический	5.00	-
9	362082.99	1311888.20	Картометрический	5.00	-
10	361951.97	1311547.97	Картометрический	5.00	-
11	361961.18	1311471.33	Картометрический	5.00	-
12	361988.66	1311454.55	Картометрический	5.00	-
1	362074.77	1311481.18	Картометрический	5.00	-
3. Сведения о характерных точках части (частей) границы объекта					
Обозначение характерных точек части границы	Координаты, м		Метод определения координат характерной точки	Средняя квадратическая погрешность положения характерной точки (Mt), м	Описание обозначения точки на местности (при наличии)
	X	Y			
1	2	3	4	5	6
Часть №					
-	-	-	-	-	-

Раздел 4

План границ объекта

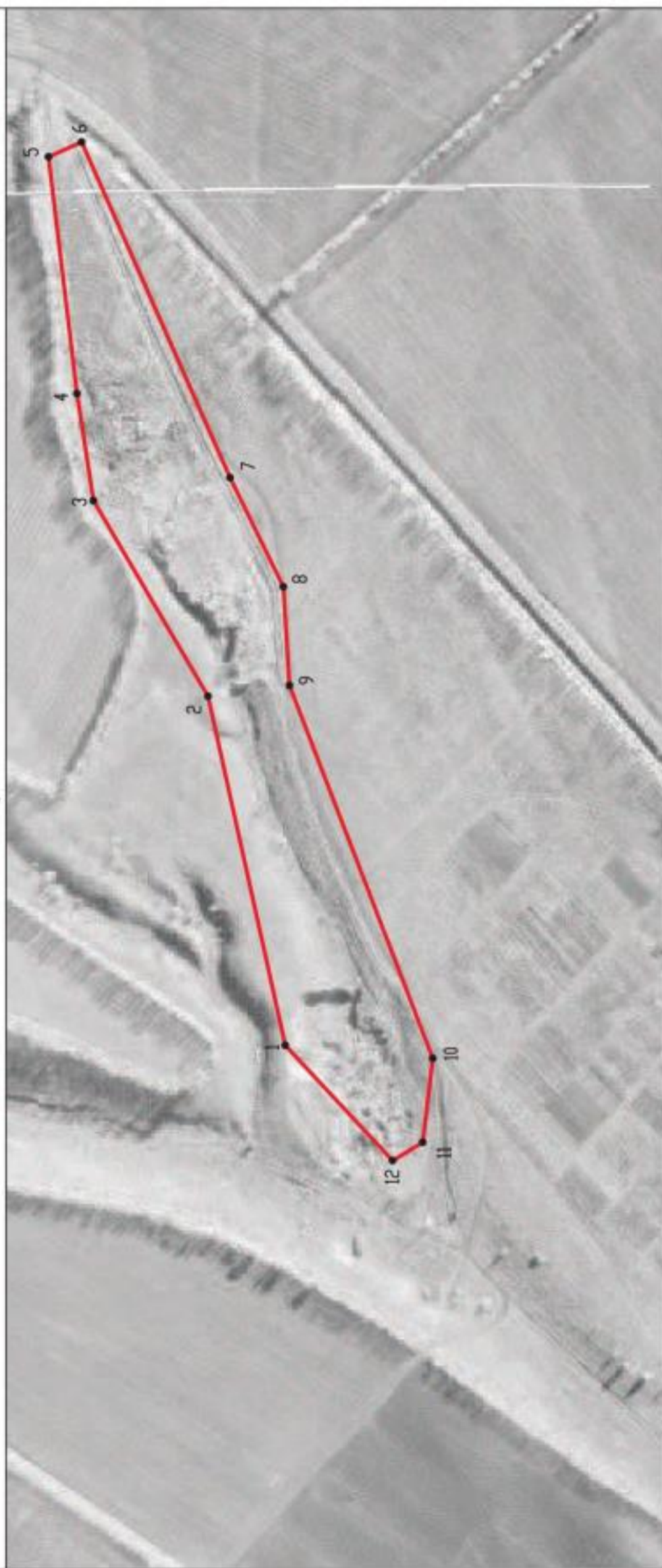

Используемые условные знаки и обозначения :



границы территориальной зоны



характерная точка границ территориальной зоны

Масштаб 1:5000

Заместитель руководителя БУВО «Нормативно-проектный центр»

Подпись  А.В. Романов Дата « 24 » января 2020 г.

Место для оттиска печати (при наличии) лица, составившего описание местоположения границ объекта



ОПИСАНИЕ МЕСТОПОЛОЖЕНИЯ ГРАНИЦ

Зона иного специального назначения - СНЗ

(наименование объекта, местоположение границ которого описано
(далее - объект))

Раздел 1

Сведения об объекте		
№ п/п	Характеристики объекта	Описание характеристик
1	2	3
1	Местоположение объекта	Воронежская область, Ольховатский муниципальный район, Ольховатское городское поселение
2	Площадь объекта ± величина погрешности определения площади ($P \pm \text{Дельта } P$)	3831378+/-34254 м ²
3	Иные характеристики объекта	-

Раздел 2

Сведения о местоположении границ объекта					
1. Система координат: МСК - 36, зона 1					
2. Сведения о характерных точках границ объекта					
Обозначение характерных точек границ	Координаты, м		Метод определения координат характерной точки	Средняя квадратическая погрешность положения характерной точки (Mt), м	Описание обозначения точки на местности (при наличии)
	X	Y			
1	2	3	4	5	6
1	354493.86	1303129.69	Картометрический	5.00	-
2	354351.27	1303297.85	Картометрический	5.00	-
3	354276.19	1303225.71	Картометрический	5.00	-
4	354048.65	1303498.33	Спутниковых геодезических измерений (определений)	0.10	-
5	354040.54	1303508.04	Спутниковых геодезических измерений (определений)	0.10	-
6	354031.74	1303518.60	Картометрический	5.00	-
7	353636.43	1303993.25	Спутниковых геодезических измерений (определений)	0.10	-
8	353351.86	1304334.94	Картометрический	5.00	-
9	352913.48	1304866.79	Спутниковых геодезических измерений (определений)	0.10	-
10	352851.53	1304941.95	Картометрический	5.00	-
11	352559.97	1305295.68	Картометрический	5.00	-
12	352486.53	1305387.67	Картометрический	5.00	-
13	352483.47	1305384.84	Картометрический	5.00	-
14	352482.87	1305384.34	Картометрический	5.00	-
15	352556.10	1305292.51	Картометрический	5.00	-
16	352845.05	1304941.95	Картометрический	5.00	-
17	352907.33	1304866.40	Спутниковых геодезических измерений (определений)	0.10	-
18	353348.01	1304331.75	Картометрический	5.00	-
19	353591.40	1304039.51	Спутниковых геодезических измерений (определений)	0.10	-
20	354035.03	1303506.86	Спутниковых геодезических измерений (определений)	0.10	-

1	2	3	4	5	6
21	354272.52	1303222.30	Картометрический	5.00	-
22	354199.64	1303156.17	Картометрический	5.00	-
23	354192.41	1303149.64	Картометрический	5.00	-
24	354335.10	1302992.80	Картометрический	5.00	-
25	354338.40	1302989.52	Картометрический	5.00	-
26	354490.23	1303126.06	Картометрический	5.00	-
1	354493.86	1303129.69	Картометрический	5.00	-
27	352503.19	1305440.91	Картометрический	5.00	-
28	352211.13	1305803.72	Картометрический	5.00	-
29	352480.31	1306034.46	Картометрический	5.00	-
30	352286.52	1306265.08	Картометрический	5.00	-
31	352624.92	1306551.61	Картометрический	5.00	-
32	352752.21	1306659.39	Картометрический	5.00	-
33	353048.03	1306719.24	Картометрический	5.00	-
34	352846.01	1307646.52	Картометрический	5.00	-
35	351540.08	1307350.47	Картометрический	5.00	-
36	351160.80	1307784.08	Картометрический	5.00	-
37	351040.01	1307823.30	Картометрический	5.00	-
38	350904.79	1307992.31	Картометрический	5.00	-
39	350394.93	1308600.30	Картометрический	5.00	-
40	349978.83	1308910.46	Картометрический	5.00	-
41	349753.79	1308727.48	Картометрический	5.00	-
42	349464.64	1309103.32	Картометрический	5.00	-
43	349419.73	1309060.12	Картометрический	5.00	-
44	349199.25	1309325.30	Картометрический	5.00	-
45	349175.49	1309353.87	Картометрический	5.00	-
46	349177.48	1309343.53	Картометрический	5.00	-
47	349199.25	1309317.36	Картометрический	5.00	-
48	349416.00	1309056.79	Картометрический	5.00	-
49	349416.13	1309056.66	Картометрический	5.00	-
50	349375.67	1309017.76	Картометрический	5.00	-
51	349673.55	1308652.40	Картометрический	5.00	-
52	349567.66	1308573.55	Картометрический	5.00	-
53	350059.85	1308002.30	Картометрический	5.00	-
54	350630.80	1307303.44	Картометрический	5.00	-
55	351810.38	1305896.29	Картометрический	5.00	-
56	351829.80	1305873.56	Картометрический	5.00	-
57	352014.73	1305657.10	Картометрический	5.00	-
58	352119.38	1305740.95	Картометрический	5.00	-
59	352426.14	1305369.45	Картометрический	5.00	-
60	352468.95	1305401.38	Картометрический	5.00	-
61	352471.49	1305403.73	Картометрический	5.00	-
27	352503.19	1305440.91	Картометрический	5.00	-

3. Сведения о характерных точках части (частей) границы объекта					
Обозначение характерных точек части границы	Координаты, м		Метод определения координат характерной точки	Средняя квадратическая погрешность положения характерной точки (M _t), м	Описание обозначения точки на местности (при наличии)
	X	Y			
1	2	3	4	5	6
Часть №					
-	-	-	-	-	-

Рисунг 4
План участка 0100/01



Красная линия - участок, кадастровый номер 0100/01
 Чёрная линия - граница участка 0100/01
 Чёрная точка - точка опоры геодезической сети

Масштаб 1:10000

