

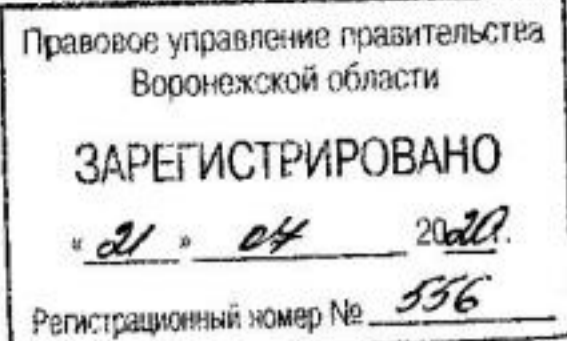

ДЕПАРТАМЕНТ
АРХИТЕКТУРЫ И ГРАДОСТРОИТЕЛЬСТВА
ВОРОНЕЖСКОЙ ОБЛАСТИ



ПРИКАЗ

07.07.2020

№ 45-01-04/520

г. Воронеж

**Об утверждении правил землепользования и застройки
Степнянского сельского поселения Ольховатского муниципального
района Воронежской области**

В соответствии с Градостроительным кодексом Российской Федерации, Федеральным законом от 06.10.2003 № 131-ФЗ «Об общих принципах организации местного самоуправления в Российской Федерации», Законом Воронежской области от 07.07.2006 № 61-ОЗ «О регулировании градостроительной деятельности в Воронежской области», Законом Воронежской области от 20.12.2018 № 173-ОЗ «О перераспределении полномочий по утверждению правил землепользования и застройки между органами местного самоуправления поселений Воронежской области, городского округа город Нововоронеж, Борисоглебского городского округа и исполнительными органами государственной власти Воронежской области», постановлением правительства Воронежской области от 31.12.2014 № 1240 «Об утверждении Положения о департаменте архитектуры и градостроительства Воронежской области», на основании приказа департамента архитектуры и градостроительства Воронежской области от 01.03.2019 № 45-01-04/27 «О подготовке проектов правил землепользования и застройки поселений Аннинского, Бобровского, Верхнемамонского,

Верхнехавского, Воробьевского, Каширского, Лискинского, Новоусманского, Ольховатского, Павловского, Панинского, Подгоренского, Рамонского, Семилукского и Хохольского муниципальных районов и городского округа город Нововоронеж Воронежской области», с учетом заключения о результатах публичных слушаний от 17.02.2020

п р и к а з ы в а ю:

1. Утвердить прилагаемые правила землепользования и застройки Степнянского сельского поселения Ольховатского муниципального района Воронежской области.

2. Признать утратившими силу следующие решения Совета народных депутатов Степнянского сельского поселения Ольховатского муниципального района Воронежской области:

- от 22.11.2011 № 25 «Об утверждении Правил землепользования и застройки Степнянского сельского поселения Ольховатского муниципального района»;

- от 26.10.2016 № 30 «О внесении изменений в решение Совета народных депутатов Степнянского сельского поселения Ольховатского муниципального района Воронежской области от 22.11.2011. № 25 «Об утверждении Правил землепользования и застройки Степнянского сельского поселения Ольховатского муниципального района Воронежской области».

3. Контроль исполнения настоящего приказа возложить на заместителя руководителя департамента архитектуры и градостроительства Воронежской области – начальника отдела территориального планирования Беляеву С.М.

Руководитель департамента
архитектуры и градостроительства
Воронежской области



А.А. Еренков

УТВЕРЖДЕНЫ
приказом департамента
архитектуры и градостроительства
Воронежской области
от 07.07.2020 № 45-01-04/520

**ПРАВИЛА ЗЕМЛЕПОЛЬЗОВАНИЯ И ЗАСТРОЙКИ
СТЕПНЯНСКОГО СЕЛЬСКОГО ПОСЕЛЕНИЯ ОЛЬХОВАТСКОГО
МУНИЦИПАЛЬНОГО РАЙОНА ВОРОНЕЖСКОЙ ОБЛАСТИ**

**ЧАСТЬ I. ПОРЯДОК ПРИМЕНЕНИЯ ПРАВИЛ
ЗЕМЛЕПОЛЬЗОВАНИЯ И ЗАСТРОЙКИ И ВНЕСЕНИЯ В НИХ
ИЗМЕНЕНИЙ**

Раздел 1. Общие положения

**1. Предмет регулирования и цели подготовки Правил
землепользования и застройки Степнянского сельского поселения
Ольховатского муниципального района Воронежской области**

1. Правила землепользования и застройки Степнянского сельского поселения Ольховатского муниципального района Воронежской области (далее – Правила) являются документом градостроительного зонирования, который утверждается нормативным правовым актом департамента архитектуры и градостроительства Воронежской области и в котором устанавливаются территориальные зоны, градостроительные регламенты, порядок применения такого документа и порядок внесения в него изменений.

2. Правила разработаны в соответствии с Градостроительным кодексом Российской Федерации (далее – ГрК РФ), Земельным кодексом Российской Федерации, Федеральным законом от 06.10.2003 № 131-ФЗ «Об общих принципах организации местного самоуправления в Российской Федерации», иными нормативными правовыми актами Российской Федерации, Воронежской области, муниципальными правовыми актами

муниципального образования с учетом положений нормативных актов и документов, определяющих основные направления социально-экономического и градостроительного развития муниципального образования, а также сведений Единого государственного реестра недвижимости, сведений, документов и материалов, содержащихся в государственных информационных системах обеспечения градостроительной деятельности.

3. Правила разработаны в целях:

- создания условий для устойчивого развития территории муниципального образования, сохранения окружающей среды и объектов культурного наследия;

- создания условий для планировки территории муниципального образования;

- обеспечения прав и законных интересов физических и юридических лиц, в том числе правообладателей земельных участков и объектов капитального строительства;

- создания условий для привлечения инвестиций, в том числе путем предоставления возможности выбора наиболее эффективных видов разрешенного использования земельных участков и объектов капитального строительства.

2. Основные понятия, используемые в Правилах

В настоящих Правилах используются основные понятия, установленные законодательством Российской Федерации.

3. Сфера применения Правил

1. Действие настоящих Правил распространяется на всю территорию Степнянского сельского поселения Ольховатского муниципального района Воронежской области. Правила обязательны для соблюдения органами государственной власти, органами местного самоуправления, физическими и юридическими лицами, при осуществлении

ими градостроительной деятельности на территории Степнянского сельского поселения Ольховатского муниципального района Воронежской области.

2. Настоящие Правила применяются наряду с:

– техническими регламентами и иными обязательными требованиями, установленными в соответствии с законодательством в целях обеспечения безопасности жизни и здоровья людей, надежности и безопасности зданий, строений и сооружений, сохранения окружающей природной среды и объектов культурного наследия;

– региональными и местными нормативами градостроительного проектирования.

4. Содержание и порядок применения Правил

1. Правила включают в себя:

- 1) порядок их применения и внесения изменений в Правила;
- 2) карту градостроительного зонирования;
- 3) градостроительные регламенты.

Обязательным приложением к настоящим Правилам являются сведения о границах территориальных зон, которые должны содержать графическое описание местоположения границ территориальных зон, перечень координат характерных точек этих границ в системе координат, используемой для ведения Единого государственного реестра недвижимости.

2. Порядок применения Правил и внесения в них изменений включает в себя положения:

1) о регулировании землепользования и застройки;

2) об изменении видов разрешенного использования земельных участков и объектов капитального строительства физическими и юридическими лицами;

3) о подготовке документации по планировке территории органами местного самоуправления;

4) о проведении общественных обсуждений или публичных слушаний по вопросам землепользования и застройки;

- 5) о внесении изменений в Правила;
- 6) о регулировании иных вопросов землепользования и застройки.

5. Использование объектов недвижимости, не соответствующих настоящим Правилам

1. Земельные участки или объекты капитального строительства, виды разрешенного использования, предельные (минимальные и (или) максимальные) размеры и предельные параметры которых не соответствуют градостроительному регламенту, могут использоваться без установления срока приведения их в соответствие с градостроительным регламентом, за исключением случаев, если использование таких земельных участков и объектов капитального строительства опасно для жизни или здоровья человека, для окружающей среды, объектов культурного наследия.

2. Реконструкция указанных в подпункте 1 настоящего пункта объектов капитального строительства может осуществляться только путем приведения таких объектов в соответствие с градостроительным регламентом или путем уменьшения их несоответствия предельным параметрам разрешенного строительства, реконструкции. Изменение видов разрешенного использования указанных земельных участков и объектов капитального строительства может осуществляться путем приведения их в соответствие с видами разрешенного использования земельных участков и объектов капитального строительства, установленными градостроительным регламентом.

3. В случае если использование указанных в подпункте 1 настоящего пункта земельных участков и объектов капитального строительства продолжается и опасно для жизни или здоровья человека, для окружающей среды, объектов культурного наследия, в соответствии с федеральными законами может быть наложен запрет на использование таких земельных участков и объектов.

6. Открытость и доступность информации о землепользовании и застройке

1. Настоящие Правила являются открытыми и общедоступными.
2. Настоящие Правила подлежат опубликованию в порядке, установленном для официального опубликования нормативных правовых актов Воронежской области, и размещению в федеральной государственной информационной системе территориального планирования и в государственной информационной системе обеспечения градостроительной деятельности.

Раздел 2. Положения о регулировании землепользования и застройки

7. Перераспределение полномочий между органами местного самоуправления Степнянского сельского поселения Ольховатского муниципального района Воронежской области и департаментом архитектуры и градостроительства Воронежской области

1. На основании Закона Воронежской области от 20.12.2018 № 173-ОЗ «О перераспределении полномочий по утверждению правил землепользования и застройки между органами местного самоуправления поселений Воронежской области, городского округа город Нововоронеж, Борисоглебского городского округа и исполнительными органами государственной власти Воронежской области» (далее – Закон Воронежской области) и в соответствии со статьей 8.2 ГрК РФ, пунктом 6.1 статьи 26.3 Федерального закона от 06.10.1999 № 184-ФЗ «Об общих принципах организации законодательных (представительных) и исполнительных органов государственной власти субъектов Российской Федерации», частью 1.2 статьи 17 Федерального закона от 06.10.2003 № 131-ФЗ «Об общих принципах организации местного самоуправления в Российской Федерации» полномочия по утверждению Правил перераспределены между органами местного самоуправления Степнянского сельского поселения Ольховатского муниципального района Воронежской области и департаментом архитектуры

и градостроительства Воронежской области (далее – Уполномоченный орган) на срок, установленный Законом Воронежской области.

2. После истечения срока, указанного в Законе Воронежской области, полномочия Уполномоченного органа, предусмотренные настоящими Правилами, осуществляются органами местного самоуправления Степнянского сельского поселения Ольховатского муниципального района Воронежской области в соответствии с требованиями ГрК РФ.

8. Полномочия Уполномоченного органа по вопросам землепользования и застройки

1. Полномочия Уполномоченного органа по вопросам землепользования и застройки включают:

1) принятие решений о подготовке проекта Правил, о подготовке проекта о внесении изменений в Правила;

2) утверждение Правил, утверждение внесения изменений в Правила;

3) принятие решений о предоставлении разрешений на условно разрешенный вид использования объектов капитального строительства или земельного участка;

4) принятие решений о предоставлении разрешения на отклонение от предельных параметров разрешенного строительства, реконструкции объектов капитального строительства;

5) иные полномочия в соответствии с действующим законодательством.

9. Комиссия по подготовке проектов Правил

1. Комиссия по подготовке проектов правил землепользования и застройки поселений Воронежской области, городского округа город Нововоронеж, Борисоглебского городского округа (далее – Комиссия) является специально созданным постоянно действующим коллегиальным

органом при Уполномоченном органе в целях реализации полномочий, указанных в пункте 8 настоящих Правил, перераспределенных в соответствии с Законом Воронежской области и обеспечения выполнения задач градостроительного зонирования.

2. Комиссия создается и прекращает свою деятельность приказом Уполномоченного органа.

3. Состав и порядок деятельности Комиссии утверждается приказом Уполномоченного органа.

Раздел 3. Положения об изменении видов разрешенного использования земельных участков и объектов капитального строительства физическими и юридическими лицами

10. Изменение видов разрешенного использования земельных участков и объектов капитального строительства

1. Для каждой из установленных настоящими Правилами территориальных зон могут устанавливаться основные, условно разрешенные и вспомогательные виды разрешенного использования земельных участков и объектов капитального строительства.

2. Изменение одного вида разрешенного использования земельных участков и объектов капитального строительства на другой вид такого использования осуществляется в соответствии с градостроительным регламентом при условии соблюдения требований технических регламентов.

3. Основные и вспомогательные виды разрешенного использования земельных участков и объектов капитального строительства правообладателями земельных участков и объектов капитального строительства, за исключением органов государственной власти, органов местного самоуправления, государственных и муниципальных учреждений, государственных и муниципальных унитарных предприятий, выбираются самостоятельно без дополнительных разрешений и согласования.

4. Решения об изменении одного вида разрешенного использования земельных участков и объектов капитального строительства, расположенных на землях, на которые действие градостроительных регламентов не распространяется или для которых градостроительные регламенты не устанавливаются, на другой вид такого использования принимаются в соответствии с федеральными законами.

11. Предоставление разрешения на условно разрешенный вид использования земельного участка или объекта капитального строительства

1. Физическое или юридическое лицо, заинтересованное в предоставлении разрешения на условно разрешенный вид использования земельного участка или объекта капитального строительства (далее - разрешение на условно разрешенный вид использования), направляет заявление о предоставлении разрешения на условно разрешенный вид использования в Комиссию. Заявление о предоставлении разрешения на условно разрешенный вид использования может быть направлено в форме электронного документа, подписанного электронной подписью в соответствии с требованиями Федерального закона от 06.04.2011 № 63-ФЗ «Об электронной подписи».

2. Порядок предоставления разрешения на условно разрешенный вид использования земельного участка или объекта капитального строительства определен статьей 39 ГрК РФ.

3. Проект решения о предоставлении разрешения на условно разрешенный вид использования подлежит рассмотрению на общественных обсуждениях или публичных слушаниях, проводимых в порядке, установленном статьей 5.1 ГрК РФ, с учетом положений статьи 39 ГрК РФ.

12. Предоставление разрешения на отклонение от предельных параметров разрешенного строительства, реконструкции объектов капитального строительства

1. Правообладатели земельных участков, размеры которых меньше установленных градостроительным регламентом минимальных размеров

земельных участков либо конфигурация, инженерно-геологические или иные характеристики которых неблагоприятны для застройки, вправе обратиться за разрешениями на отклонение от предельных параметров разрешенного строительства, реконструкции объектов капитального строительства (далее также – разрешение на отклонение от предельных параметров).

2. Правообладатели земельных участков вправе обратиться за разрешениями на отклонение от предельных параметров разрешенного строительства, реконструкции объектов капитального строительства, если такое отклонение необходимо в целях однократного изменения одного или нескольких предельных параметров разрешенного строительства, реконструкции объектов капитального строительства, установленных градостроительным регламентом для конкретной территориальной зоны, не более чем на десять процентов.

3. Порядок предоставления разрешения на отклонение от предельных параметров определен статьей 40 ГрК РФ.

4. Проект решения о предоставлении разрешения на отклонение от предельных параметров подлежит рассмотрению на общественных обсуждениях или публичных слушаниях, проводимых в порядке, установленном статьей 5.1 ГрК РФ, с учетом положений статьи 39 ГрК РФ, за исключением случая, указанного в части 1.1 статьи 40 ГрК РФ.

Раздел 4. Положения о подготовке документации по планировке территории органами местного самоуправления

13. Общие положения о подготовке документации по планировке территории

1. Подготовка документации по планировке территории осуществляется в целях обеспечения устойчивого развития территорий, в том числе выделения элементов планировочной структуры, установления границ

земельных участков, установления границ зон планируемого размещения объектов капитального строительства.

2. Подготовка документации по планировке территории осуществляется в соответствии с главой 5 ГрК РФ.

3. Состав и содержание документации по планировке территории определяется ГрК РФ.

Раздел 5. Положения о проведении общественных обсуждений или публичных слушаний по вопросам землепользования и застройки

14. Общие положения о порядке проведения общественных обсуждений или публичных слушаний в сфере градостроительной деятельности

1. В целях соблюдения права человека на благоприятные условия жизнедеятельности, прав и законных интересов правообладателей земельных участков и объектов капитального строительства по проектам правил землепользования и застройки, проектам планировки территории, проектам межевания территории, проектам, предусматривающим внесение изменений в один из указанных утвержденных документов, проектам решений о предоставлении разрешения на условно разрешенный вид использования земельного участка или объекта капитального строительства, проектам решений о предоставлении разрешения на отклонение от предельных параметров разрешенного строительства, реконструкции объектов капитального строительства в соответствии с уставом муниципального образования и (или) нормативным правовым актом представительного органа муниципального образования и с учетом положений ГрК РФ проводятся общественные обсуждения или публичные слушания, за исключением случаев, предусмотренных ГрК РФ и другими федеральными законами.

2. Порядок проведения общественных обсуждений или публичных слушаний определяется ГрК РФ, Уставом Степнянского сельского поселения Ольховатского муниципального района Воронежской области и (или)

нормативным правовым актом представительного органа муниципального образования.

Раздел 6. Положения о внесении изменений в Правила

15. Основания и порядок внесения изменений в Правила

1. Основания для рассмотрения вопроса о внесении изменений в настоящие Правила предусмотрены статьей 33 ГрК РФ.

2. Внесение изменений в Правила осуществляется в порядке, предусмотренном статьями 31 и 32 ГрК РФ, с учетом особенностей, установленных статьей 33 ГрК РФ.

Раздел 7. Положения о регулировании иных вопросов землепользования и застройки

16. Общие принципы регулирования иных вопросов землепользования и застройки на территории Степнянского сельского поселения Ольховатского муниципального района Воронежской области

Иные вопросы землепользования и застройки на территории Степнянского сельского поселения Ольховатского муниципального района Воронежской области регулируются законодательством Российской Федерации, Воронежской области, муниципальными правовыми актами Степнянского сельского поселения Ольховатского муниципального района Воронежской области.

ЧАСТЬ II. КАРТА ГРАДОСТРОИТЕЛЬНОГО ЗОНИРОВАНИЯ**17. Карта градостроительного зонирования**

1. Карта градостроительного зонирования территории Степнянского сельского поселения Ольховатского муниципального района Воронежской области.



ПРАВИЛА ЗЕМЛЕПОЛЬЗОВАНИЯ И ЗАСТРОЙКИ

Карта градостроительного зонирования территории
Степнянского сельского поселения Ольховатского муниципального района Воронежской области



МАСШТАБ 1:25000



2. Карта градостроительного зонирования с отображением зон с особыми условиями использования территории Степнянского сельского поселения Ольховатского муниципального района Воронежской области.



ПРАВИЛА ЗЕМЛЕПОЛЬЗОВАНИЯ И ЗАСТРОЙКИ

Карта градостроительного зонирования с отображением зон с особыми условиями использования территории
Степнянского сельского поселения Ольховатского муниципального района Воронежской области

УСЛОВНЫЕ ОБОЗНАЧЕНИЯ

Территориальные границы

- Граница сельского поселения
- Граница населенного пункта

Территории, для которых градостроительные регламенты не устанавливаются

- Сельскохозяйственные угодья в составе земель сельскохозяйственного назначения
- Земли лесного фонда
- Земли, покрытые поверхностными водами

Территориальные зоны

- Зона застройки индивидуальными жилыми домами
- Зона сельскохозяйственного использования в границах населенных пунктов
- Зона сельскохозяйственного производства
- Общественно-деловая зона
- Зона ритуальных объектов
- Зона иного специального назначения
- Зона улиц, дорог, инженерной и транспортной инфраструктуры

Зоны с особыми условиями использования территории

- Водоохранная зона
- Прибрежная защитная полоса
- Зона санитарной охраны источников питьевого и хозяйственно-бытового водоснабжения (первый пояс)
- Санитарно-защитная зона
- Охранная зона объектов электроэнергетики
- Охранная зона трубопроводов
- Зона минимальных расстояний до магистральных или промышленных трубопроводов

Прочие объекты

- Памятник природы – Урочище «Забегги» и «Кашарное»

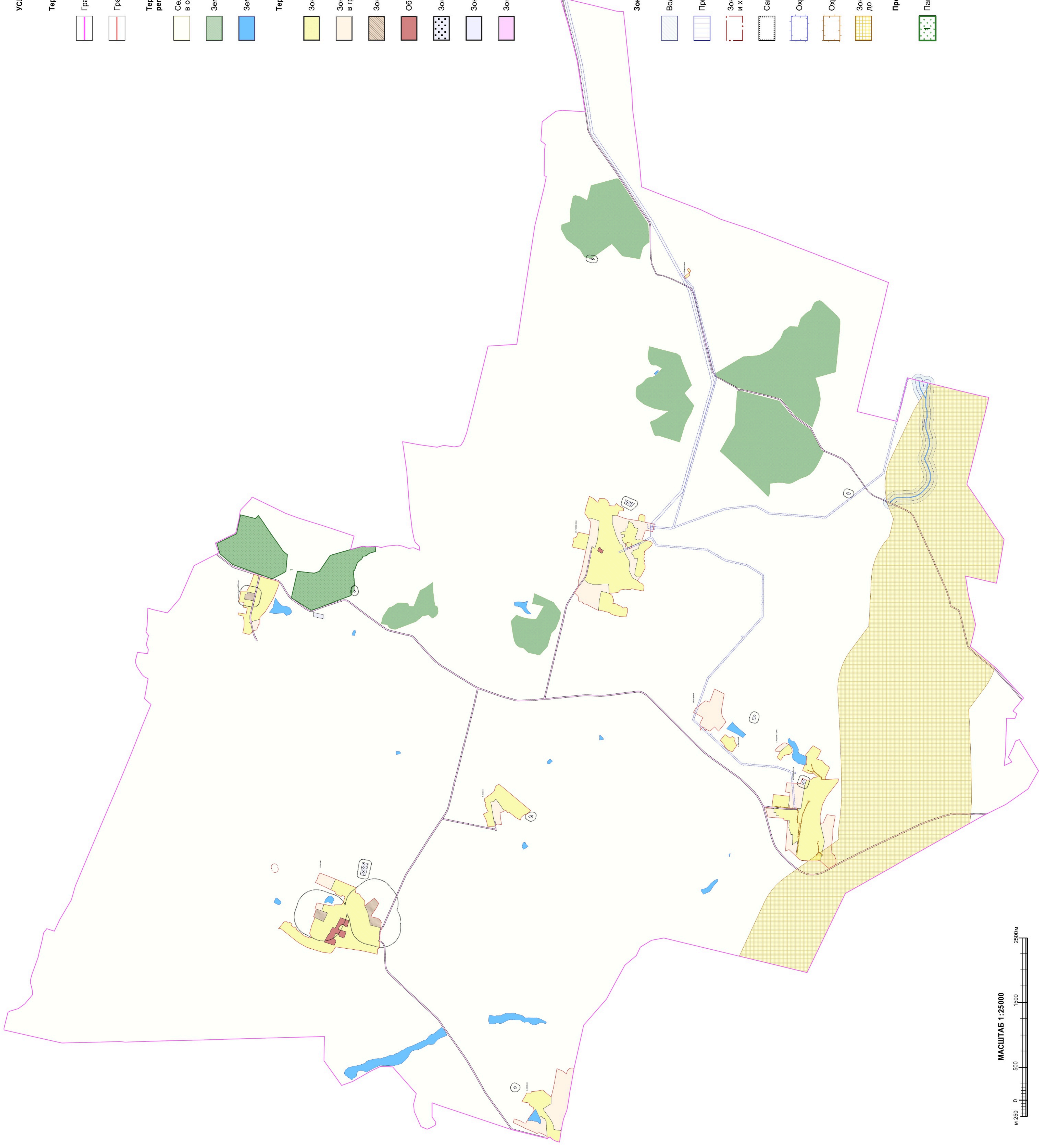

МАСШТАБ 1:25000
0 500 1500 2500м



НОРМАТИВНО-ПРОЕКТИВНЫЙ ЦЕНТР

2.1. На территории Степнянского сельского поселения Ольховатского муниципального района Воронежской области располагаются следующие особо охраняемые природные территории:

1. Памятник природы областного значения Урочище «Забеге» и «Кошарное».

18. Перечень территориальных зон, установленных на карте градостроительного зонирования

1. Порядок установления территориальных зон определен статьей 34 ГрК РФ. На карте градостроительного зонирования установлены следующие виды территориальных зон:

Наименование территориальной зоны	Кодовое обозначение территориальной зоны
Жилые зоны	
Зона застройки индивидуальными жилыми домами	Ж1
Общественно-деловые зоны	
Общественно-деловая зона	ОД
Зоны инженерной и транспортной инфраструктуры	
Зона улиц, дорог, инженерной и транспортной инфраструктуры	ИТ1
Зоны сельскохозяйственного использования	
Зона сельскохозяйственного использования в границах населенных пунктов	СХ1
Зона сельскохозяйственного производства	СХ2
Зоны специального назначения	
Зона ритуальных объектов	СН1
Зоны иного специального назначения	СН2

2. Сведения о границах территориальных зон, содержащие графическое описание местоположения границ территориальных зон, перечень координат характерных точек границ территориальных зон села Костово, являются приложением № 1 к настоящим Правилам.

3. Сведения о границах территориальных зон, содержащие графическое описание местоположения границ территориальных зон, перечень координат характерных точек границ территориальных зон посёлка Конное, являются приложением № 2 к настоящим Правилам.

4. Сведения о границах территориальных зон, содержащие графическое описание местоположения границ территориальных зон, перечень координат

характерных точек границ территориальных зон хутора Кошарный, являются приложением № 3 к настоящим Правилам.

5. Сведения о границах территориальных зон, содержащие графическое описание местоположения границ территориальных зон, перечень координат характерных точек границ территориальных зон посёлка Красный Курган, являются приложением № 4 к настоящим Правилам.

6. Сведения о границах территориальных зон, содержащие графическое описание местоположения границ территориальных зон, перечень координат характерных точек границ территориальных зон слободы Неровновка, являются приложением № 5 к настоящим Правилам.

7. Сведения о границах территориальных зон, содержащие графическое описание местоположения границ территориальных зон, перечень координат характерных точек границ территориальных зон хутора Родина Героя, являются приложением № 6 к настоящим Правилам.

8. Сведения о границах территориальных зон, содержащие графическое описание местоположения границ территориальных зон, перечень координат характерных точек границ территориальных зон посёлка Степное, являются приложением № 7 к настоящим Правилам.

9. Сведения о границах территориальных зон, содержащие графическое описание местоположения границ территориальных зон, перечень координат характерных точек границ территориальных зон, расположенных за границами населенных пунктов на территории Степнянского сельского поселения, являются приложением № 8 к настоящим Правилам.

ЧАСТЬ III. ГРАДОСТРОИТЕЛЬНЫЕ РЕГЛАМЕНТЫ

19. Общие положения о градостроительном регламенте

1. Градостроительным регламентом определяется правовой режим земельных участков, равно как всего, что находится над и под поверхностью земельных участков и используется в процессе их застройки и последующей эксплуатации объектов капитального строительства.

2. Действие градостроительного регламента распространяется в равной мере на все земельные участки и объекты капитального строительства, расположенные в пределах границ территориальной зоны, обозначенной на карте градостроительного зонирования.

3. Земли и земельные участки, на которые действие градостроительных регламентов не распространяется или для которых градостроительные регламенты не устанавливаются, определены статьей 36 ГрК РФ.

20. Виды разрешенного использования

1. Разрешенное использование земельных участков и объектов капитального строительства может быть следующих видов:

- основные виды разрешенного использования;
- условно разрешенные виды использования;
- вспомогательные виды разрешенного использования,

допустимые только в качестве дополнительных по отношению к основным видам разрешенного использования и условно разрешенным видам использования и осуществляемые совместно с ними.

2. Виды разрешенного использования (далее – ВРИ) земельных участков в настоящих Правилах определяются в соответствии с приказом Министерства экономического развития Российской Федерации от 01.09.2014 № 540 «Об утверждении классификатора видов разрешенного использования земельных участков».

21. Градостроительные регламенты территориальных зон

1. Зона застройки индивидуальными жилыми домами – Ж1

№ п/п	Код ВРИ	Наименование ВРИ	Предельные (минимальные и (или) максимальные) размеры земельных участков, в том числе их площадь, м ²		Максимальный процент застройки в границах земельного участка	Предельное количество этажей или предельная высота зданий, строений, сооружений	Минимальные отступы от границ земельных участков в целях определения мест допустимого размещения зданий, строений, сооружений, за пределами которых запрещено строительство зданий, строений, сооружений
			min	max			
ОСНОВНЫЕ ВИДЫ РАЗРЕШЕННОГО ИСПОЛЬЗОВАНИЯ ЗЕМЕЛЬНЫХ УЧАСТКОВ И ОБЪЕКТОВ КАПИТАЛЬНОГО СТРОИТЕЛЬСТВА							
1	2.1	Для индивидуального жилищного строительства	300	5000	50%	3 этажа	3 метра
2	2.3	Блокированная жилая застройка	80	3000	50%	3 этажа	3 метра; 0 метров – при примыкании к соседним зданиям
3	2.2	Для ведения личного подсобного хозяйства (приусадебный земельный участок)	300	5000	30%	3 этажа	3 метра
4	1.19	Сенокосение	600	50000	0%	не подлежат установлению	
5	1.20	Выпас сельскохозяйственных животных	300	50000	0%	не подлежат установлению	
6	3.1.1	Предоставление коммунальных услуг	не подлежат установлению	5000	не подлежат установлению		
7	3.1.2	Административные здания организаций, обеспечивающих предоставление коммунальных услуг	не подлежат установлению		60%	3 этажа	3 метра
8	3.2.2	Оказание социальной помощи населению	не подлежат установлению		60%	3 этажа	3 метра
9	3.2.3	Оказание услуг связи	не подлежат установлению		60%	3 этажа	3 метра
10	3.4.1	Амбулаторно-поликлиническое обслуживание	не подлежат установлению			3 этажа	3 метра

№ п/п	Код ВРИ	Наименование ВРИ	Предельные (минимальные и (или) максимальные) размеры земельных участков, в том числе их площадь, м ²		Максимальный процент застройки в границах земельного участка	Предельное количество этажей или предельная высота зданий, строений, сооружений	Минимальные отступы от границ земельных участков в целях определения мест допустимого размещения зданий, строений, сооружений, за пределами которых запрещено строительство зданий, строений, сооружений
			min	max			
11	3.5.1	Дошкольное, начальное и среднее общее образование	не подлежат установлению			4 этажа	3 метра
12	5.1.3	Площадки для занятий спортом	не подлежат установлению				
13	11.0	Водные объекты	градостроительные регламенты не устанавливаются				
14	11.1	Общее пользование водными объектами	не подлежат установлению				
15	12.0.1	Улично-дорожная сеть	не подлежат установлению				
16	12.0.2	Благоустройство территории	не подлежат установлению				
УСЛОВНО РАЗРЕШЕННЫЕ ВИДЫ ИСПОЛЬЗОВАНИЯ ЗЕМЕЛЬНЫХ УЧАСТКОВ И ОБЪЕКТОВ КАПИТАЛЬНОГО СТРОИТЕЛЬСТВА							
17	1.15	Хранение и переработка сельскохозяйственной продукции	400	5000	50%	15 метров	3 метра
18	3.3	Бытовое обслуживание	200	5000	60%	3 этажа	3 метра
19	3.6.1	Объекты культурно-досуговой деятельности	200	5000	60%	3 этажа	3 метра
20	3.7.1	Осуществление религиозных обрядов	не подлежат установлению				3 метра
21	3.8.1	Государственное управление	не подлежат установлению		60%	4 этажа	3 метра
22	3.10.1	Амбулаторное ветеринарное обслуживание	200	5000	60%	3 этажа	3 метра
23	4.4	Магазины	200	5000	60%	3 этажа	3 метра
24	4.5	Банковская и страховая деятельность	не подлежат установлению		60%	3 этажа	3 метра
25	4.6	Общественное питание	200	5000	50%	3 этажа	3 метра
26	5.1.2	Обеспечение занятий спортом в помещениях	не подлежат установлению		50%	не подлежит установлению	3 метра
27	6.4	Пищевая промышленность	400	5000	не подлежат установлению	15 метров	3 метра

№ п/п	Код ВРИ	Наименование ВРИ	Предельные (минимальные и (или) максимальные) размеры земельных участков, в том числе их площадь, м ²		Максимальный процент застройки в границах земельного участка	Предельное количество этажей или предельная высота зданий, строений, сооружений	Минимальные отступы от границ земельных участков в целях определения мест допустимого размещения зданий, строений, сооружений, за пределами которых запрещено строительство зданий, строений, сооружений
			min	max			
28	8.3	Обеспечение внутреннего правопорядка	не подлежат установлению				3 метра
29	11.3	Гидротехнические сооружения	не подлежат установлению				

Ограничения использования земельных участков и объектов капитального строительства, устанавливаемые в соответствии с законодательством Российской Федерации, определяются пунктом 22 настоящих Правил.

2. Общественно-деловая зона – ОД

№ п/п	Код ВРИ	Наименование ВРИ	Предельные (минимальные и (или) максимальные) размеры земельных участков, в том числе их площадь, м ²		Максимальный процент застройки в границах земельного участка	Предельное количество этажей или предельная высота зданий, строений, сооружений	Минимальные отступы от границ земельных участков в целях определения мест допустимого размещения зданий, строений, сооружений, за пределами которых запрещено строительство зданий, строений, сооружений
			min	max			
ОСНОВНЫЕ ВИДЫ РАЗРЕШЕННОГО ИСПОЛЬЗОВАНИЯ ЗЕМЕЛЬНЫХ УЧАСТКОВ И ОБЪЕКТОВ КАПИТАЛЬНОГО СТРОИТЕЛЬСТВА							
1	3.1.1	Предоставление коммунальных услуг	не подлежит установлению	5000	не подлежат установлению		
2	3.1.2	Административные здания организаций, обеспечивающих предоставление коммунальных услуг	не подлежат установлению		60%	не подлежит установлению	3 метра
3	3.2.2	Оказание социальной помощи	не подлежат установлению		60%	не подлежит	6 метров

№ п/п	Код ВРИ	Наименование ВРИ	Предельные (минимальные и (или) максимальные) размеры земельных участков, в том числе их площадь, м ²		Максимальный процент застройки в границах земельного участка	Предельное количество этажей или предельная высота зданий, строений, сооружений	Минимальные отступы от границ земельных участков в целях определения мест допустимого размещения зданий, строений, сооружений, за пределами которых запрещено строительство зданий, строений, сооружений
			min	max			
		населению				установлению	
4	3.2.3	Оказание услуг связи	не подлежат установлению		60%	не подлежит установлению	6 метров
5	3.3	Бытовое обслуживание	200	не подлежит установлению	60%	не подлежит установлению	6 метров
6	3.4.1	Амбулаторно-поликлиническое обслуживание	не подлежат установлению			не подлежит установлению	6 метров
7	3.5.1	Дошкольное, начальное и среднее общее образование	не подлежат установлению			4 этажа	6 метров
8	3.6.1	Объекты культурно-досуговой деятельности	не подлежат установлению		60%	не подлежит установлению	6 метров
9	3.7.1	Осуществление религиозных обрядов	не подлежат установлению				6 метров
10	3.8.1	Государственное управление	не подлежат установлению		60%	не подлежит установлению	6 метров
11	3.10.1	Амбулаторное ветеринарное обслуживание	не подлежат установлению		60%	3 этажа	3 метра
12	4.4	Магазины	200	не подлежит установлению	60%	не подлежит установлению	3 метра
13	4.5	Банковская и страховая деятельность	не подлежат установлению		60%	не подлежит установлению	6 метров
14	4.6	Общественное питание	400	не подлежит установлению	50%	не подлежит установлению	6 метров
15	4.9	Служебные гаражи	не подлежат установлению				3 метра
16	5.1.2	Обеспечение занятий спортом в помещениях	не подлежат установлению		45%	не подлежит установлению	6 метров
17	5.1.3	Площадки для занятий спортом	не подлежат установлению				
18	8.3	Обеспечение внутреннего правопорядка	не подлежат установлению				3 метра

№ п/п	Код ВРИ	Наименование ВРИ	Предельные (минимальные и (или) максимальные) размеры земельных участков, в том числе их площадь, м ²		Максимальный процент застройки в границах земельного участка	Предельное количество этажей или предельная высота зданий, строений, сооружений	Минимальные отступы от границ земельных участков в целях определения мест допустимого размещения зданий, строений, сооружений, за пределами которых запрещено строительство зданий, строений, сооружений
			min	max			
19	12.0.1	Улично-дорожная сеть	не подлежат установлению				
20	12.0.2	Благоустройство территории	не подлежат установлению				
УСЛОВНО РАЗРЕШЕННЫЕ ВИДЫ ИСПОЛЬЗОВАНИЯ ЗЕМЕЛЬНЫХ УЧАСТКОВ И ОБЪЕКТОВ КАПИТАЛЬНОГО СТРОИТЕЛЬСТВА							
21	4.9.1.3	Автомобильные мойки	не подлежат установлению			1 этаж	3 метра
22	6.8	Связь	не подлежат установлению				3 метра

Ограничения использования земельных участков и объектов капитального строительства, устанавливаемые в соответствии с законодательством Российской Федерации, определяются пунктом 22 настоящих Правил.

3. Зона улиц, дорог, инженерной и транспортной инфраструктуры – ИТ1

№ п/п	Код ВРИ	Наименование ВРИ	Предельные (минимальные и (или) максимальные) размеры земельных участков, в том числе их площадь, м ²		Максимальный процент застройки в границах земельного участка	Предельное количество этажей или предельная высота зданий, строений, сооружений	Минимальные отступы от границ земельных участков в целях определения мест допустимого размещения зданий, строений, сооружений, за пределами которых запрещено строительство зданий, строений, сооружений
			min	max			
ОСНОВНЫЕ ВИДЫ РАЗРЕШЕННОГО ИСПОЛЬЗОВАНИЯ ЗЕМЕЛЬНЫХ УЧАСТКОВ И ОБЪЕКТОВ КАПИТАЛЬНОГО СТРОИТЕЛЬСТВА							
1	7.2.1	Размещение автомобильных дорог	не подлежат установлению				3 метра
2	3.1.1	Предоставление коммунальных услуг	не подлежат установлению				
3	12.0.1	Улично-дорожная сеть	действие градостроительного регламента не распространяется				

№ п/п	Код ВРИ	Наименование ВРИ	Предельные (минимальные и (или) максимальные) размеры земельных участков, в том числе их площадь, м ²		Максимальный процент застройки в границах земельного участка	Предельное количество этажей или предельная высота зданий, строений, сооружений	Минимальные отступы от границ земельных участков в целях определения мест допустимого размещения зданий, строений, сооружений, за пределами которых запрещено строительство зданий, строений, сооружений
			min	max			
УСЛОВНО РАЗРЕШЕННЫЕ ВИДЫ ИСПОЛЬЗОВАНИЯ ЗЕМЕЛЬНЫХ УЧАСТКОВ И ОБЪЕКТОВ КАПИТАЛЬНОГО СТРОИТЕЛЬСТВА							
4	4.9.1	Объекты дорожного сервиса	не подлежат установлению				3 метра

Ограничения использования земельных участков и объектов капитального строительства, устанавливаемые в соответствии с законодательством Российской Федерации, определяются пунктом 22 настоящих Правил.

4. Зона сельскохозяйственного использования в границах населенных пунктов – СХ1

№ п/п	Код ВРИ	Наименование ВРИ	Предельные (минимальные и (или) максимальные) размеры земельных участков, в том числе их площадь, м ²		Максимальный процент застройки в границах земельного участка	Предельное количество этажей или предельная высота зданий, строений, сооружений	Минимальные отступы от границ земельных участков в целях определения мест допустимого размещения зданий, строений, сооружений, за пределами которых запрещено строительство зданий, строений, сооружений
			min	max			
ОСНОВНЫЕ ВИДЫ РАЗРЕШЕННОГО ИСПОЛЬЗОВАНИЯ ЗЕМЕЛЬНЫХ УЧАСТКОВ И ОБЪЕКТОВ КАПИТАЛЬНОГО СТРОИТЕЛЬСТВА							
1	1.3	Овощеводство	не подлежат установлению				
2	1.5	Садоводство	не подлежат установлению				
3	1.12	Пчеловодство	не подлежат установлению				
4	1.13	Рыбоводство	не подлежат установлению				
5	1.17	Питомники	не подлежат установлению				
6	1.19	Сенокосение	не подлежат установлению				
7	1.20	Выпас сельскохозяйственных	не подлежат установлению				

№ п/п	Код ВРИ	Наименование ВРИ	Предельные (минимальные и (или) максимальные) размеры земельных участков, в том числе их площадь, м ²		Максимальный процент застройки в границах земельного участка	Предельное количество этажей или предельная высота зданий, строений, сооружений	Минимальные отступы от границ земельных участков в целях определения мест допустимого размещения зданий, строений, сооружений, за пределами которых запрещено строительство зданий, строений, сооружений
			min	max			
		животных					
8	3.1.1	Предоставление коммунальных услуг	не подлежат установлению				
9	11.1	Общее пользование водными объектами	не подлежат установлению				
10	12.0.2	Благоустройство территории	действие градостроительного регламента не распространяется				
УСЛОВНО РАЗРЕШЕННЫЕ ВИДЫ ИСПОЛЬЗОВАНИЯ ЗЕМЕЛЬНЫХ УЧАСТКОВ И ОБЪЕКТОВ КАПИТАЛЬНОГО СТРОИТЕЛЬСТВА							
11	1.15	Хранение и переработка сельскохозяйственной продукции	не подлежат установлению				3 метра
12	6.7	Энергетика	не подлежат установлению				3 метра
13	6.8	Связь	не подлежат установлению				3 метра
14	11.3	Гидротехнические сооружения	не подлежат установлению				

Ограничения использования земельных участков и объектов капитального строительства, устанавливаемые в соответствии с законодательством Российской Федерации, определяются пунктом 22 настоящих Правил.

5. Зона сельскохозяйственного производства – СХ2

№ п/п	Код ВРИ	Наименование ВРИ	Предельные (минимальные и (или) максимальные) размеры земельных участков, в том числе их площадь, м ²		Максимальный процент застройки в границах земельного участка	Предельное количество этажей или предельная высота зданий, строений, сооружений	Минимальные отступы от границ земельных участков в целях определения мест допустимого размещения зданий, строений, сооружений, за пределами которых запрещено строительство зданий, строений, сооружений
			min	max			
ОСНОВНЫЕ ВИДЫ РАЗРЕШЕННОГО ИСПОЛЬЗОВАНИЯ ЗЕМЕЛЬНЫХ УЧАСТКОВ И ОБЪЕКТОВ КАПИТАЛЬНОГО СТРОИТЕЛЬСТВА							
1	1.1	Растениеводство	не подлежат установлению				
2	1.12	Пчеловодство	не подлежат установлению				
3	1.15	Хранение и переработка сельскохозяйственной продукции	не подлежат установлению				3 метра
4	1.16	Ведение личного подсобного хозяйства на полевых участках	не подлежат установлению				
5	1.17	Питомники	не подлежат установлению				
6	1.18	Обеспечение сельскохозяйственного производства	не подлежат установлению				3 метра
7	3.1.1	Предоставление коммунальных услуг	не подлежат установлению				
8	4.4	Магазины	не подлежит установлению	5000	50%	не подлежит установлению	3 метра
9	4.9.1.1	Заправка транспортных средств	не подлежат установлению			1 этаж	3 метра
10	6.9	Склады	не подлежат установлению		60%	не подлежит установлению	3 метра
11	6.9.1	Складские площадки	не подлежат установлению				
12	12.0.2	Благоустройство территории	действие градостроительного регламента не распространяется				
УСЛОВНО РАЗРЕШЕННЫЕ ВИДЫ ИСПОЛЬЗОВАНИЯ ЗЕМЕЛЬНЫХ УЧАСТКОВ И ОБЪЕКТОВ КАПИТАЛЬНОГО СТРОИТЕЛЬСТВА							
13	1.8	Скотоводство	не подлежат установлению				3 метра
14	6.4	Пищевая промышленность	не подлежат установлению				3 метра

Ограничения использования земельных участков и объектов капитального строительства, устанавливаемые в соответствии с законодательством Российской Федерации, определяются пунктом 22 настоящих Правил.

6. Зона ритуальных объектов - СН1

№ п/п	Код ВРИ	Наименование ВРИ	Предельные (минимальные и (или) максимальные) размеры земельных участков, в том числе их площадь, м ²		Максимальный процент застройки в границах земельного участка	Предельное количество этажей или предельная высота зданий, строений, сооружений	Минимальные отступы от границ земельных участков в целях определения мест допустимого размещения зданий, строений, сооружений, за пределами которых запрещено строительство зданий, строений, сооружений	
			min	max				
ОСНОВНЫЕ ВИДЫ РАЗРЕШЕННОГО ИСПОЛЬЗОВАНИЯ ЗЕМЕЛЬНЫХ УЧАСТКОВ И ОБЪЕКТОВ КАПИТАЛЬНОГО СТРОИТЕЛЬСТВА								
1	12.1	Ритуальная деятельность	не подлежит установлению	400000	не подлежат установлению		3 метра	
2	12.0.2	Благоустройство территории	действие градостроительного регламента не распространяется					
3	3.1.1	Предоставление коммунальных услуг	не подлежит установлению					
УСЛОВНО РАЗРЕШЕННЫЕ ВИДЫ ИСПОЛЬЗОВАНИЯ ЗЕМЕЛЬНЫХ УЧАСТКОВ И ОБЪЕКТОВ КАПИТАЛЬНОГО СТРОИТЕЛЬСТВА								
4	Не установлены							

Ограничения использования земельных участков и объектов капитального строительства, устанавливаемые в соответствии с законодательством Российской Федерации, определяются пунктом 22 настоящих Правил.

7. Зона иного специального назначения – СН2

№ п/п	Код ВРИ	Наименование ВРИ	Предельные (минимальные и (или) максимальные) размеры земельных участков, в том числе их площадь, м ²		Максимальный процент застройки в границах земельного участка	Предельное количество этажей или предельная высота зданий, строений, сооружений	Минимальные отступы от границ земельных участков в целях определения мест допустимого размещения зданий, строений, сооружений, за пределами которых запрещено строительство зданий, строений, сооружений
			min	max			
ОСНОВНЫЕ ВИДЫ РАЗРЕШЕННОГО ИСПОЛЬЗОВАНИЯ ЗЕМЕЛЬНЫХ УЧАСТКОВ И ОБЪЕКТОВ КАПИТАЛЬНОГО СТРОИТЕЛЬСТВА							
1	8.1	Обеспечение вооруженных сил	не подлежат установлению				
УСЛОВНО РАЗРЕШЕННЫЕ ВИДЫ ИСПОЛЬЗОВАНИЯ ЗЕМЕЛЬНЫХ УЧАСТКОВ И ОБЪЕКТОВ КАПИТАЛЬНОГО СТРОИТЕЛЬСТВА							
2	Не установлены						

Ограничения использования земельных участков и объектов капитального строительства, устанавливаемые в соответствии с законодательством Российской Федерации, определяются пунктом 22 настоящих Правил.

22. Ограничения использования земельных участков и объектов капитального строительства, устанавливаемые в соответствии с законодательством Российской Федерации

1. На территории Степнянского сельского поселения Ольховатского муниципального района Воронежской области располагаются следующие зоны с особыми условиями использования территории:

- охранная зона объектов электроэнергетики (объектов электросетевого хозяйства и объектов по производству электрической энергии);
- охранная зона трубопроводов (газопроводов, нефтепроводов и нефтепродуктопроводов, аммиакопроводов);

- водоохранная зона;
- прибрежная защитная полоса;
- зоны санитарной охраны источников питьевого и хозяйственно-бытового водоснабжения, а также устанавливаемые в случаях, предусмотренных Водным кодексом Российской Федерации, в отношении подземных водных объектов зоны специальной охраны;
- санитарно-защитная зона;
- зона минимальных расстояний до магистральных или промышленных трубопроводов (газопроводов, нефтепроводов и нефтепродуктопроводов, аммиакопроводов).

2. Ограничения для зон с особыми условиями использования территории установлены в соответствии с действующими нормативами.

№ п/п	Вид зоны	Ограничения в использовании земельных участков и объектов капитального строительства	Основания установления ограничений
1	Охранная зона объектов электроэнергетики (объектов электросетевого хозяйства и объектов по производству электрической энергии)	1. В охранных зонах объектов электросетевого хозяйства, размещенных на земельных участках, запрещается осуществлять любые действия, которые могут нарушить безопасную работу объектов электросетевого хозяйства, в том числе привести к их повреждению или уничтожению, и (или) повлечь причинение вреда жизни, здоровью граждан и имуществу физических или юридических лиц, а также повлечь нанесение экологического ущерба и возникновение пожаров, в том числе: - набрасывать на провода и опоры воздушных линий электропередачи посторонние предметы, а также подниматься на опоры воздушных линий электропередачи; - размещать любые объекты и предметы (материалы) в пределах созданных в соответствии с требованиями нормативно-технических документов проходов и подъездов для доступа к объектам электросетевого хозяйства, а также проводить любые работы и	Постановление Правительства Российской Федерации от 24.02.2009 № 160 «О порядке установления охранных зон объектов электросетевого хозяйства и особых условий использования земельных участков, расположенных в границах таких зон» Постановление Правительства Российской Федерации от 18.11.2013 № 1033 «О порядке установления охранных зон объектов по производству электрической энергии и особых условий использования земельных участков, расположенных в границах таких зон»

	<p>возводить сооружения, которые могут препятствовать доступу к объектам электросетевого хозяйства, без создания необходимых для такого доступа проходов и подъездов;</p> <ul style="list-style-type: none"> - находиться в пределах огороженной территории и помещениях распределительных устройств и подстанций, открывать двери и люки распределительных устройств и подстанций, производить переключения и подключения в электрических сетях (указанное требование не распространяется на работников, занятых выполнением разрешённых в установленном порядке работ), разводить огонь в пределах охранных зон вводных и распределительных устройств, подстанций, воздушных линий электропередачи, а также в охранных зонах кабельных линий электропередачи; - размещать свалки; - производить работы ударными механизмами, сбрасывать тяжести массой свыше 5 тонн, производить сброс и слив едких и коррозионных веществ и горюче-смазочных материалов (в охранных зонах подземных кабельных линий электропередачи). <p>2. Для объектов электросетевого хозяйства напряжением свыше 1000 вольт, помимо действий, предусмотренных пунктом 1, запрещается:</p> <ul style="list-style-type: none"> - складировать или размещать хранилища любых, в том числе горюче-смазочных материалов; - размещать детские и спортивные площадки, стадионы, рынки, торговые точки, полевые станы, загоны для скота, гаражи и стоянки всех видов машин и механизмов, проводить любые мероприятия, связанные с большим скоплением людей, не занятых выполнением разрешённых в установленном порядке работ (в охранных зонах воздушных линий электропередачи); - использовать (запускать) любые летательные аппараты, в том числе воздушных змеев, спортивные модели летательных аппаратов (в охранных зонах воздушных линий электропередачи); - бросать якоря с судов и осуществлять их проход с отданными якорями, цепями, лотами, волокушами и тралами (в охранных зонах подводных кабельных линий электропередачи); - осуществлять проход судов с поднятыми стрелами кранов и 	
--	--	--

	<p>других механизмов (в охранных зонах воздушных линий электропередачи).</p> <p>3. Без письменного разрешения сетевой организации запрещается:</p> <ul style="list-style-type: none"> - строительство, капитальный ремонт, реконструкция или снос зданий и сооружений; - горные, взрывные, мелиоративные работы, в том числе связанные с временным затоплением земель; - посадка и вырубка деревьев и кустарников; - дноуглубительные, землечерпальные и погрузочно-разгрузочные работы, добыча рыбы, других водных животных и растений придонными орудиями лова, устройство водопоев, колка и заготовка льда (в охранных зонах подводных кабельных линий электропередачи); - проход судов, у которых расстояние по вертикали от верхнего крайнего габарита с грузом или без груза до нижней точки провеса проводов переходов воздушных линий электропередачи через водоёмы менее минимально допустимого расстояния, в том числе с учётом максимального уровня подъёма воды при паводке; - проезд машин и механизмов, имеющих общую высоту с грузом или без груза от поверхности дороги более 4,5 метра (в охранных зонах воздушных линий электропередачи); - земляные работы на глубине более 0,3 метра (на вспахиваемых землях на глубине более 0,45 метра), а также планировка грунта (в охранных зонах подземных кабельных линий электропередачи); - полив сельскохозяйственных культур в случае, если высота струи воды может составить свыше 3 метров (в охранных зонах воздушных линий электропередачи); - полевые сельскохозяйственные работы с применением сельскохозяйственных машин и оборудования высотой более 4 метров (в охранных зонах воздушных линий электропередачи) или полевые сельскохозяйственные работы, связанные с вспашкой земли (в охранных зонах кабельных линий электропередачи). <p>4. Для объектов электросетевого хозяйства напряжением до 1000 вольт, помимо действий, предусмотренных пунктом 3, без письменного решения о согласовании сетевых организаций</p>	
--	---	--

	<p>запрещается:</p> <ul style="list-style-type: none"> - размещать детские и спортивные площадки, стадионы, рынки, торговые точки, полевые станы, загоны для скота, гаражи и стоянки всех видов машин и механизмов, садовые, огородные земельные участки и иные объекты недвижимости, расположенные в границах территории ведения гражданами садоводства или огородничества для собственных нужд объекты жилищного строительства, в том числе индивидуального (в охранных зонах воздушных линий электропередачи); - складировать или размещать хранилища любых, в том числе горюче-смазочных материалов; - устраивать причалы для стоянки судов, барж и плавучих кранов, бросать якоря с судов и осуществлять их проход с отданными якорями, цепями, лотами, волокушами и тралами (в охранных зонах подводных кабельных линий электропередачи). <p>5. В охранных зонах объектов по производству электрической энергии запрещается осуществлять действия, которые могут нарушить безопасную работу объектов, в том числе привести к их повреждению или уничтожению и (или) повлечь причинение вреда жизни, здоровью граждан и имуществу физических или юридических лиц, а также нанесение вреда окружающей среде и возникновение пожаров и чрезвычайных ситуаций, а именно:</p> <ul style="list-style-type: none"> - убирать, перемещать, засыпать и повреждать предупреждающие знаки; - размещать кладбища, скотомогильники, захоронения отходов производства и потребления, радиоактивных, химических, взрывчатых, токсичных, отравляющих и ядовитых веществ; - производить сброс и слив едких и коррозионных веществ, в том числе растворов кислот, щелочей и солей, а также горюче-смазочных материалов; - разводить огонь и размещать какие-либо открытые или закрытые источники огня; - проводить работы, размещать объекты и предметы, возводить сооружения, которые могут препятствовать доступу к объектам, без создания необходимых для такого доступа проходов и подъездов; - производить работы ударными механизмами, сбрасывать тяжести 	
--	--	--

		<p>массой свыше 5 тонн;</p> <ul style="list-style-type: none"> - складировать любые материалы, в том числе взрывоопасные, пожароопасные и горюче-смазочные. <p>6. Без письменного согласования владельцев объектов запрещается:</p> <ul style="list-style-type: none"> - размещать детские и спортивные площадки, стадионы, рынки, торговые точки, полевые станы, загоны для скота, гаражи и стоянки всех видов машин и механизмов; - проводить любые мероприятия, связанные с пребыванием людей, не занятых выполнением работ, разрешенных в установленном порядке; - осуществлять горные, взрывные, мелиоративные работы, в том числе связанные с временным затоплением земель. 	
2	Охранная зона трубопроводов (газопроводов, нефтепроводов и нефтепродуктопроводов, аммиакопроводов)	<p>1. В охранных зонах трубопроводов запрещается производить всякого рода действия, могущие нарушить нормальную эксплуатацию трубопроводов либо привести к их повреждению, в частности:</p> <ul style="list-style-type: none"> - перемещать, засыпать и ломать опознавательные и сигнальные знаки, контрольно - измерительные пункты; - открывать люки, калитки и двери необслуживаемых усилительных пунктов кабельной связи, ограждений узлов линейной арматуры, станций катодной и дренажной защиты, линейных и смотровых колодцев и других линейных устройств, открывать и закрывать краны и задвижки, отключать или включать средства связи, энергоснабжения и телемеханики трубопроводов; - устраивать всякого рода свалки, выливать растворы кислот, солей и щелочей; - разрушать берегоукрепительные сооружения, водопропускные устройства, земляные и иные сооружения (устройства), предохраняющие трубопроводы от разрушения, а прилегающую территорию и окружающую местность - от аварийного разлива транспортируемой продукции; - бросать якоря, проходить с отданными якорями, цепями, лотами, волокушами и тралями, производить дноуглубительные и землечерпальные работы; - разводить огонь и размещать какие-либо открытые или закрытые источники огня. 	<p>Федеральный закон от 31.03.1999 № 69-ФЗ «О газоснабжении в Российской Федерации»</p> <p>«Правила охраны магистральных трубопроводов», утвержденные Минтопэнерго РФ 29.04.1992, Постановлением Госгортехнадзора РФ от 22.04.1992 № 9</p> <p>Постановление Госгортехнадзора Российской Федерации от 23.11.1994 № 61 «О распространении «Правил охраны магистральных трубопроводов» на магистральные аммиакопроводы»</p> <p>Постановление Правительства Российской Федерации от 08.09.2017 № 1083 «Об утверждении Правил охраны магистральных газопроводов и о внесении изменений в Положение о представлении в федеральный орган исполнительной власти (его территориальные органы), уполномоченный Правительством Российской Федерации на осуществление</p>

	<p>2. В охранных зонах трубопроводов без письменного разрешения предприятий трубопроводного транспорта запрещается:</p> <ul style="list-style-type: none"> - возводить любые постройки и сооружения; на расстоянии ближе 1000 м от оси аммиакопровода запрещается: строить коллективные сады с жилыми домами, устраивать массовые спортивные соревнования, соревнования с участием зрителей, купания, массовый отдых людей, любительское рыболовство, расположение временных полевых жилищ и станов любого назначения, загоны для скота; - высаживать деревья и кустарники всех видов, складировать корма, удобрения, материалы, сено и солому, располагать коновязи, содержать скот, выделять рыбопромысловые участки, производить добычу рыбы, а также водных животных и растений, устраивать водопой, производить колку и заготовку льда; - сооружать проезды и переезды через трассы трубопроводов, устраивать стоянки автомобильного транспорта, тракторов и механизмов, размещать сады и огороды; - производить мелиоративные земляные работы, сооружать оросительные и осушительные системы; - производить всякого рода открытые и подземные, горные, строительные, монтажные и взрывные работы, планировку грунта. <p>3. В охранных зонах магистральных газопроводов запрещается:</p> <ul style="list-style-type: none"> - перемещать, засыпать, повреждать и разрушать контрольно-измерительные и контрольно-диагностические пункты, предупредительные надписи, опознавательные и сигнальные знаки местонахождения магистральных газопроводов; - открывать двери и люки необслуживаемых усилительных пунктов на кабельных линиях связи, калитки ограждений узлов линейной арматуры, двери установок электрохимической защиты, люки линейных и смотровых колодцев, открывать и закрывать краны, задвижки, отключать и включать средства связи, энергоснабжения, устройства телемеханики магистральных газопроводов; - устраивать свалки, осуществлять сброс и слив едких и коррозионно-агрессивных веществ и горюче-смазочных материалов; - складировать любые материалы, в том числе горюче-смазочные, 	<p>государственного кадастрового учета, государственной регистрации прав, ведение Единого государственного реестра недвижимости и предоставление сведений, содержащихся в Едином государственном реестре недвижимости, федеральными органами исполнительной власти, органами государственной власти субъектов Российской Федерации и органами местного самоуправления дополнительных сведений, воспроизводимых на публичных кадастровых картах»</p> <p>Постановление Правительства Российской Федерации от 20.11.2000 № 878 «Об утверждении Правил охраны газораспределительных сетей»</p>
--	--	--

	<p>или размещать хранилища любых материалов;</p> <ul style="list-style-type: none"> - повреждать берегозащитные, водовыпускные сооружения, земляные и иные сооружения (устройства), предохраняющие магистральный газопровод от разрушения; - осуществлять постановку судов и плавучих объектов на якорь, добычу морских млекопитающих, рыболовство придонными орудиями добычи (вылова) водных биологических ресурсов, плавание с вытравленной якорь-цепью; - проводить дноуглубительные и другие работы, связанные с изменением дна и берегов водных объектов, за исключением работ, необходимых для технического обслуживания объекта магистрального газопровода; - проводить работы с использованием ударно-импульсных устройств и вспомогательных механизмов, сбрасывать грузы; - осуществлять рекреационную деятельность (кроме деятельности по размещению туристских стоянок), разводить костры и размещать источники огня; - огораживать и перегораживать охранные зоны; - размещать какие-либо здания, строения, сооружения, не относящиеся к объектам, указанным в пункте 2 Правил, за исключением объектов, указанных в подпунктах «д» – «к» и «м» пункта 6 Правил, утвержденных Постановлением Правительства РФ от 08.09.2017 № 1083; - осуществлять несанкционированное подключение (присоединение) к магистральному газопроводу. <p>4. В охранных зонах магистральных газопроводов без письменного разрешения собственника магистрального газопровода или организации, эксплуатирующей магистральный газопровод не допускается:</p> <ul style="list-style-type: none"> - проведение горных, взрывных, строительных, монтажных, мелиоративных работ, в том числе работ, связанных с затоплением земель; - осуществление посадки и вырубки деревьев и кустарников; - проведение погрузочно-разгрузочных работ, устройство водопоев скота, колка и заготовка льда; - проведение земляных работ на глубине более чем 0,3 метра, 	
--	---	--

	<p>планировка грунта;</p> <ul style="list-style-type: none"> - сооружение запруд на реках и ручьях; - складирование кормов, удобрений, сена, соломы, размещение полевых станков и загонов для скота; - размещение туристских стоянок; - размещение гаражей, стоянок и парковок транспортных средств; - сооружение переездов через магистральные газопроводы; - прокладка инженерных коммуникаций; - проведение инженерных изысканий, связанных с бурением скважин и устройством шурфов; - устройство причалов для судов и пляжей; - проведение работ на объектах транспортной инфраструктуры, находящихся на территории охранной зоны; - проведение работ, связанных с временным затоплением земель, не относящихся к землям сельскохозяйственного назначения. <p>5. В границах охранной зоны газораспределительных сетей запрещается:</p> <ul style="list-style-type: none"> - строить объекты жилищно-гражданского и производственного назначения; - сносить и реконструировать мосты, коллекторы, автомобильные и железные дороги с расположенными на них газораспределительными сетями без предварительного выноса этих газопроводов по согласованию с эксплуатационными организациями; - разрушать берегоукрепительные сооружения, водопропускные устройства, земляные и иные сооружения, предохраняющие газораспределительные сети от разрушений; - перемещать, повреждать, засыпать и уничтожать опознавательные знаки, контрольно-измерительные пункты и другие устройства газораспределительных сетей; - устраивать свалки и склады, разливать растворы кислот, солей, щелочей и других химически активных веществ; - огораживать и перегораживать охранные зоны, препятствовать доступу персонала эксплуатационных организаций к газораспределительным сетям, проведению обслуживания и устранению повреждений газораспределительных сетей; 	
--	---	--

		<ul style="list-style-type: none"> - разводить огонь и размещать источники огня; - рыть погреба, копать и обрабатывать почву сельскохозяйственными и мелиоративными орудиями и механизмами на глубину более 0,3 метра; - открывать калитки и двери газорегуляторных пунктов, станций катодной и дренажной защиты, люки подземных колодцев, включать или отключать электроснабжение средств связи, освещения и систем телемеханики; - набрасывать, приставлять и привязывать к опорам и надземным газопроводам, ограждениям и зданиям газораспределительных сетей посторонние предметы, лестницы, влезать на них; - самовольно подключаться к газораспределительным сетям. 	
3	Водоохранная зона	<p>В границах водоохранной зоны запрещается:</p> <ul style="list-style-type: none"> - использование сточных вод в целях регулирования плодородия почв; - размещение кладбищ, скотомогильников, объектов размещения отходов производства и потребления, химических, взрывчатых, токсичных, отравляющих и ядовитых веществ, пунктов захоронения радиоактивных отходов; - осуществление авиационных мер по борьбе с вредными организмами; - движение и стоянка транспортных средств (кроме специальных транспортных средств), за исключением их движения по дорогам и стоянки на дорогах и в специально оборудованных местах, имеющих твердое покрытие; - строительство и реконструкция автозаправочных станций, складов горюче-смазочных материалов (за исключением случаев, если автозаправочные станции, склады горюче-смазочных материалов размещены на территориях портов, инфраструктуры внутренних водных путей, в том числе баз (сооружений) для стоянки маломерных судов, объектов органов федеральной службы безопасности), станций технического обслуживания, используемых для технического осмотра и ремонта транспортных средств, осуществление мойки транспортных средств; - размещение специализированных хранилищ пестицидов и агрохимикатов, применение пестицидов и агрохимикатов; - сброс сточных, в том числе дренажных, вод; 	Водный кодекс Российской Федерации

		- разведка и добыча общераспространенных полезных ископаемых (за исключением случаев, если разведка и добыча общераспространенных полезных ископаемых осуществляются пользователями недр, осуществляющими разведку и добычу иных видов полезных ископаемых, в границах предоставленных им в соответствии с законодательством Российской Федерации о недрах горных отводов и (или) геологических отводов на основании утвержденного технического проекта в соответствии со ст. 19.1 Закона Российской Федерации от 21 февраля 1992 года № 2395-1 «О недрах»).	
4	Прибрежная защитная полоса	<p>В границах прибрежных защитных полос запрещается:</p> <ul style="list-style-type: none"> - использование сточных вод в целях регулирования плодородия почв; - размещение кладбищ, скотомогильников, объектов размещения отходов производства и потребления, химических, взрывчатых, токсичных, отравляющих и ядовитых веществ, пунктов захоронения радиоактивных отходов; - осуществление авиационных мер по борьбе с вредными организмами; - движение и стоянка транспортных средств (кроме специальных транспортных средств), за исключением их движения по дорогам и стоянки на дорогах и в специально оборудованных местах, имеющих твердое покрытие; - строительство и реконструкция автозаправочных станций, складов горюче-смазочных материалов (за исключением случаев, если автозаправочные станции, склады горюче-смазочных материалов размещены на территориях портов, инфраструктуры внутренних водных путей, в том числе баз (сооружений) для стоянки маломерных судов, объектов органов федеральной службы безопасности), станций технического обслуживания, используемых для технического осмотра и ремонта транспортных средств, осуществление мойки транспортных средств; - размещение специализированных хранилищ пестицидов и агрохимикатов, применение пестицидов и агрохимикатов; - сброс сточных, в том числе дренажных, вод; - разведка и добыча общераспространенных полезных ископаемых (за исключением случаев, если разведка и добыча 	Водный кодекс Российской Федерации

		<p>общераспространенных полезных ископаемых осуществляются пользователями недр, осуществляющими разведку и добычу иных видов полезных ископаемых, в границах предоставленных им в соответствии с законодательством Российской Федерации о недрах горных отводов и (или) геологических отводов на основании утвержденного технического проекта в соответствии со ст. 19.1 Закона Российской Федерации от 21 февраля 1992 года № 2395-1 «О недрах»);</p> <ul style="list-style-type: none"> - распашка земель; - размещение отвалов размываемых грунтов; - выпас сельскохозяйственных животных и организация для них летних лагерей, ванн. 	
5	<p>Зоны санитарной охраны источников питьевого и хозяйственно-бытового водоснабжения, а также устанавливаемые в случаях, предусмотренных Водным кодексом Российской Федерации, в отношении подземных водных объектов зоны специальной охраны</p>	<p>В зоне санитарной охраны источников питьевого и хозяйственно-бытового водоснабжения запрещается сброс сточных, в том числе дренажных, вод.</p> <p>На территории зоны санитарной охраны подземных источников водоснабжения:</p> <p>1. В первом поясе не допускается:</p> <ul style="list-style-type: none"> - посадка высокоствольных деревьев; - все виды строительства, не имеющие непосредственного отношения к эксплуатации, реконструкции и расширению водопроводных сооружений, в том числе прокладка трубопроводов различного назначения; - размещение жилых и хозяйственно-бытовых зданий; - проживание людей; - применение ядохимикатов и удобрений. <p>2. Во втором поясе запрещено:</p> <ul style="list-style-type: none"> - закачка отработанных вод в подземные горизонты, подземное складирование твёрдых отходов и разработка недр земли; - размещение кладбищ, скотомогильников, полей ассенизации, полей фильтрации, навозохранилищ, силосных траншей, животноводческих и птицеводческих предприятий и других объектов, обуславливающих опасность микробного загрязнения подземных вод; - применение удобрений и ядохимикатов; - рубка леса главного пользования и реконструкции; 	<p>Водный кодекс Российской Федерации</p> <p>СанПиН 2.1.4.1110-02 «Зоны санитарной охраны источников водоснабжения и водопроводов питьевого назначения»</p>

	<p>- размещение складов горюче-смазочных материалов, ядохимикатов и минеральных удобрений, накопителей промстоков, шламохранилищ и других объектов, обуславливающих опасность химического загрязнения подземных вод.</p> <p>Бурение новых скважин и новое строительство, связанное с нарушением почвенного покрова, производится при обязательном согласовании с центром государственного санитарно - эпидемиологического надзора.</p> <p>3. В третьем поясе запрещено:</p> <ul style="list-style-type: none"> - закачка отработанных вод в подземные горизонты, подземное складирование твёрдых отходов и разработка недр земли; - размещение складов горюче-смазочных материалов, ядохимикатов и минеральных удобрений, накопителей промстоков, шламохранилищ и других объектов, обуславливающих опасность химического загрязнения подземных вод. Размещение таких объектов допускается в пределах третьего пояса зоны санитарной охраны только при использовании защищённых подземных вод, при условии выполнения специальных мероприятий по защите водоносного горизонта от загрязнения при наличии санитарно - эпидемиологического заключения центра государственного санитарно-эпидемиологического надзора, выданного с учётом заключения органов геологического контроля. <p>Бурение новых скважин и новое строительство, связанное с нарушением почвенного покрова, производится при обязательном согласовании с центром государственного санитарно - эпидемиологического надзора.</p> <p>На территории зоны санитарной охраны поверхностных источников водоснабжения:</p> <p>1. В первом поясе не допускается:</p> <ul style="list-style-type: none"> - посадка высокоствольных деревьев; - все виды строительства, не имеющие непосредственного отношения к эксплуатации, реконструкции и расширению водопроводных сооружений, в том числе прокладка трубопроводов различного назначения; - размещение жилых и хозяйственно-бытовых зданий; 	
--	--	--

		<ul style="list-style-type: none"> - проживание людей; - применение ядохимикатов и удобрений; - спуск любых сточных вод, в том числе сточных вод водного транспорта; - купание, стирка белья, водопой скота и другие виды водопользования, оказывающие влияние на качество воды. <p>2. Во втором поясе не допускается:</p> <ul style="list-style-type: none"> - рубка леса главного пользования и реконструкции, а также закрепление за лесозаготовительными предприятиями древесины на корню и лесосечного фонда долгосрочного пользования (допускается только рубки ухода и санитарные рубки леса); - расположение стойбищ и выпас скота, а также всякое другое использование водоема и земельных участков, лесных угодий в пределах прибрежной полосы шириной не менее 500 м, которое может привести к ухудшению качества или уменьшению количества воды источника водоснабжения; - отведение сточных вод в зоне водосбора источника водоснабжения, включая его притоки, не отвечающих гигиеническим требованиям к охране поверхностных вод; - размещение кладбищ, скотомогильников, полей ассенизации, полей фильтрации, навозохранилищ, силосных траншей, животноводческих и птицеводческих предприятий и других объектов, обуславливающих опасность микробного загрязнения подземных вод; - применение удобрений и ядохимикатов; - рубка леса главного пользования и реконструкции; - сброс промышленных, сельскохозяйственных, городских и ливневых сточных вод, содержание в которых химических веществ и микроорганизмов превышает установленные санитарными правилами гигиенические нормативы качества воды (с учетом Определения Верховного Суда РФ от 25.09.2014 № АПЛ14-393); - размещение складов горюче-смазочных материалов, ядохимикатов и минеральных удобрений, накопителей промстоков, шламоохранилищ и других объектов, обуславливающих опасность химического загрязнения подземных вод. 	
--	--	---	--

	<p>Регулирование отведения территории для нового строительства жилых, промышленных и сельскохозяйственных объектов, а также согласование изменений технологий действующих предприятий, связанных с повышением степени опасности загрязнения сточными водами источника водоснабжения производится при согласовании с центром государственного санитарно-эпидемиологического надзора.</p> <p>Все работы, в том числе добыча песка, гравия, донноуглубительные, в пределах акватории зоны санитарной охраны допускаются по согласованию с центром государственного санитарно - эпидемиологического надзора лишь при обосновании гидрологическими расчетами отсутствия ухудшения качества воды в створе водозабора.</p> <p>Использование химических методов борьбы с эвтрофикацией водоемов допускается при условии применения препаратов, имеющих положительное санитарно - эпидемиологическое заключение государственной санитарно - эпидемиологической службы Российской Федерации.</p> <p>Использование источников водоснабжения в пределах второго пояса зоны санитарной охраны для купания, туризма, водного спорта и рыбной ловли допускается в установленных местах при условии соблюдения гигиенических требований к охране поверхностных вод, а также гигиенических требований к зонам рекреации водных объектов.</p> <p>3. В третьем поясе не допускается отведение сточных вод в зоне водосбора источника водоснабжения, включая его притоки, не отвечающих гигиеническим требованиям к охране поверхностных вод.</p> <p>Регулирование отведения территории для нового строительства жилых, промышленных и сельскохозяйственных объектов, а также согласование изменений технологий действующих предприятий, связанных с повышением степени опасности загрязнения сточными водами источника водоснабжения производится при согласовании с центром государственного санитарно-эпидемиологического надзора.</p> <p>Все работы, в том числе добыча песка, гравия, донноуглубительные,</p>	
--	--	--

		<p>в пределах акватории зоны санитарной охраны допускаются по согласованию с центром государственного санитарно - эпидемиологического надзора лишь при обосновании гидрологическими расчетами отсутствия ухудшения качества воды в створе водозабора.</p> <p>Использование химических методов борьбы с эвтрофикацией водоемов допускается при условии применения препаратов, имеющих положительное санитарно - эпидемиологическое заключение государственной санитарно - эпидемиологической службы Российской Федерации.</p>	
6	Санитарно-защитная зона	<p>В границах санитарно-защитной зоны не допускается использования земельных участков в целях:</p> <ul style="list-style-type: none"> - размещения жилой застройки, объектов образовательного и медицинского назначения, спортивных сооружений открытого типа, организаций отдыха детей и их оздоровления, зон рекреационного назначения и для ведения садоводства; - размещения объектов для производства и хранения лекарственных средств, объекты пищевых отраслей промышленности, оптовых складов продовольственного сырья и пищевой продукции, комплексов водопроводных сооружений для подготовки и хранения питьевой воды, использования земельных участков в целях производства, хранения и переработки сельскохозяйственной продукции, предназначенной для дальнейшего использования в качестве пищевой продукции, если химическое, физическое и (или) биологическое воздействие объекта, в отношении которого установлена санитарно-защитная зона, приведет к нарушению качества и безопасности таких средств, сырья, воды и продукции в соответствии с установленными требованиями. 	<p>Постановление Правительства Российской Федерации от 03.03.2018 № 222 «Об утверждении Правил установления санитарно-защитных зон и использования земельных участков, расположенных в границах санитарно-защитных зон»</p>

7	Зона минимальных расстояний до магистральных или промышленных трубопроводов (газопроводов, нефтепроводов и нефтепродуктопроводов, аммиакопроводов)	Перечень ограничений использования земельных участков в границах зоны минимальных расстояний до магистральных или промышленных трубопроводов определяется Правительством РФ в положении о данном виде зоны с особыми условиями использования территории.	
---	--	--	--

Приложение №1
к правилам землепользования и застройки
Степнянского сельского поселения
Ольховатского муниципального района
Воронежской области

**СВЕДЕНИЯ О ГРАНИЦАХ ТЕРРИТОРИАЛЬНЫХ ЗОН,
СОДЕРЖАЩИЕ ГРАФИЧЕСКОЕ ОПИСАНИЕ МЕСТОПОЛОЖЕНИЯ
ГРАНИЦ ТЕРРИТОРИАЛЬНЫХ ЗОН, ПЕРЕЧЕНЬ КООРДИНАТ
ХАРАКТЕРНЫХ ТОЧЕК ГРАНИЦ ТЕРРИТОРИАЛЬНЫХ ЗОН
СЕЛА КОСТОВО**

ОПИСАНИЕ МЕСТОПОЛОЖЕНИЯ ГРАНИЦ

Зона застройки индивидуальными жилыми домами - Ж1

 (наименование объекта, местоположение границ которого описано
 (далее - объект)

Раздел 1

Сведения об объекте		
№ п/п	Характеристики объекта	Описание характеристик
1	2	3
1	Местоположение объекта	Воронежская область, Ольховатский муниципальный район, Степнянское сельское поселение, село Костово
2	Площадь объекта \pm величина погрешности определения площади ($P \pm \Delta P$)	762499 \pm 3056 м ²
3	Иные характеристики объекта	-

Раздел 2

Сведения о местоположении границ объекта					
1. Система координат: МСК - 36, зона 1					
2. Сведения о характерных точках границ объекта					
Обозначение характерных точек границ	Координаты, м		Метод определения координат характерной точки	Средняя квадратическая погрешность положения характерной точки (Mt), м	Описание обозначения точки на местности (при наличии)
	X	Y			
1	2	3	4	5	6
1	349930.33	1298625.60	Картометрический	1.00	-
2	349842.58	1298733.00	Картометрический	1.00	-
3	349804.55	1298734.22	Картометрический	1.00	-
4	349770.46	1298710.00	Картометрический	1.00	-
5	349757.10	1298725.37	Картометрический	1.00	-
6	349721.24	1298692.70	Картометрический	1.00	-
7	349734.61	1298678.17	Картометрический	1.00	-
8	349691.09	1298642.19	Картометрический	1.00	-
9	349677.72	1298655.87	Картометрический	1.00	-
10	349652.95	1298633.25	Картометрический	1.00	-
11	349663.80	1298620.44	Картометрический	1.00	-
12	349529.88	1298511.68	Картометрический	1.00	-
13	349446.69	1298481.17	Картометрический	1.00	-
14	349424.06	1298499.17	Картометрический	1.00	-
15	349451.73	1298555.63	Картометрический	1.00	-
16	349417.55	1298677.88	Картометрический	1.00	-
17	349367.50	1298797.00	Картометрический	1.00	-
18	349239.63	1298734.68	Картометрический	1.00	-
19	349187.82	1298837.60	Картометрический	1.00	-
20	349177.13	1298868.96	Картометрический	1.00	-
21	349264.90	1298898.98	Картометрический	1.00	-
22	349231.44	1298999.95	Картометрический	1.00	-
23	349138.48	1298981.17	Картометрический	1.00	-
24	349075.81	1298972.29	Картометрический	1.00	-
25	349067.73	1298992.56	Картометрический	1.00	-
26	348958.72	1298993.51	Картометрический	1.00	-
27	348934.37	1299026.35	Картометрический	1.00	-
28	348910.96	1299101.89	Картометрический	1.00	-
29	348906.08	1299116.82	Картометрический	1.00	-
30	348951.12	1299139.37	Картометрический	1.00	-
31	348964.92	1299119.80	Картометрический	1.00	-
32	349056.26	1299163.19	Картометрический	1.00	-
33	349044.20	1299186.57	Картометрический	1.00	-

1	2	3	4	5	6
34	349125.20	1299225.50	Картометрический	1.00	-
35	349051.17	1299388.64	Картометрический	1.00	-
36	348921.22	1299334.50	Картометрический	1.00	-
37	348822.27	1299292.01	Картометрический	1.00	-
38	348789.15	1299279.11	Картометрический	1.00	-
39	348749.09	1299262.24	Картометрический	1.00	-
40	348731.82	1299254.96	Картометрический	1.00	-
41	348749.01	1299181.42	Картометрический	1.00	-
42	348682.04	1299157.19	Картометрический	1.00	-
43	348662.75	1299119.30	Картометрический	1.00	-
44	348644.17	1299104.01	Картометрический	1.00	-
45	348606.88	1299059.77	Картометрический	1.00	-
46	348599.52	1299025.39	Картометрический	1.00	-
47	348602.25	1298976.28	Картометрический	1.00	-
48	348554.71	1298872.66	Картометрический	1.00	-
49	348516.34	1298679.31	Картометрический	1.00	-
50	348360.04	1298640.82	Картометрический	1.00	-
51	348365.54	1298629.46	Картометрический	1.00	-
52	348359.32	1298623.36	Картометрический	1.00	-
53	348360.30	1298614.46	Картометрический	1.00	-
54	348367.74	1298597.51	Картометрический	1.00	-
55	348375.34	1298574.88	Картометрический	1.00	-
56	348375.89	1298551.85	Картометрический	1.00	-
57	348376.28	1298535.76	Картометрический	1.00	-
58	348379.33	1298455.16	Картометрический	1.00	-
59	348380.46	1298446.48	Картометрический	1.00	-
60	348384.23	1298441.10	Картометрический	1.00	-
61	348389.56	1298440.96	Картометрический	1.00	-
62	348390.30	1298432.90	Картометрический	1.00	-
63	348379.12	1298430.02	Картометрический	1.00	-
64	348369.89	1298425.51	Картометрический	1.00	-
65	348374.35	1298332.36	Картометрический	1.00	-
66	348391.87	1298318.82	Картометрический	1.00	-
67	348405.39	1298314.77	Картометрический	1.00	-
68	348405.27	1298303.35	Картометрический	1.00	-
69	348404.95	1298273.93	Картометрический	1.00	-
70	348409.97	1298230.27	Картометрический	1.00	-
71	348444.99	1298238.27	Картометрический	1.00	-
72	348454.70	1298242.98	Картометрический	1.00	-
73	348619.03	1298279.19	Картометрический	1.00	-
74	348619.29	1298278.23	Картометрический	1.00	-
75	348657.82	1298286.78	Картометрический	1.00	-
76	348882.85	1298320.02	Картометрический	1.00	-
77	349049.67	1298344.64	Картометрический	1.00	-
78	349107.08	1298259.41	Картометрический	1.00	-
79	349134.00	1298247.30	Картометрический	1.00	-
80	349242.35	1298258.94	Картометрический	1.00	-

1	2	3	4	5	6
81	349393.34	1298304.88	Картометрический	1.00	-
82	349445.58	1298322.41	Картометрический	1.00	-
83	349446.35	1298319.15	Картометрический	1.00	-
84	349454.03	1298325.25	Картометрический	1.00	-
85	349503.65	1298341.90	Картометрический	1.00	-
86	349622.76	1298410.17	Картометрический	1.00	-
87	349665.38	1298441.92	Картометрический	1.00	-
88	349895.68	1298626.79	Картометрический	1.00	-
1	349930.33	1298625.60	Картометрический	1.00	-
89	349230.12	1298419.83	Картометрический	1.00	-
90	349168.38	1298527.96	Картометрический	1.00	-
91	349146.72	1298548.10	Картометрический	1.00	-
92	349137.04	1298567.48	Картометрический	1.00	-
93	349130.92	1298588.39	Картометрический	1.00	-
94	349120.47	1298609.55	Картометрический	1.00	-
95	349095.18	1298645.51	Картометрический	1.00	-
96	349057.64	1298632.04	Картометрический	1.00	-
97	349055.96	1298635.39	Картометрический	1.00	-
98	348990.63	1298762.85	Картометрический	1.00	-
99	348975.59	1298795.07	Картометрический	1.00	-
100	348893.23	1298766.48	Картометрический	1.00	-
101	348845.30	1298749.17	Картометрический	1.00	-
102	348871.30	1298647.56	Картометрический	1.00	-
103	348905.63	1298661.69	Картометрический	1.00	-
104	348923.73	1298681.65	Картометрический	1.00	-
105	348955.29	1298690.54	Картометрический	1.00	-
106	348969.06	1298667.11	Картометрический	1.00	-
107	348983.82	1298671.98	Картометрический	1.00	-
108	349007.85	1298619.11	Картометрический	1.00	-
109	349009.72	1298614.80	Картометрический	1.00	-
110	348886.63	1298577.65	Картометрический	1.00	-
111	348890.12	1298567.03	Картометрический	1.00	-
112	348907.65	1298517.36	Картометрический	1.00	-
113	348922.64	1298478.72	Картометрический	1.00	-
114	348930.82	1298481.34	Картометрический	1.00	-
115	349003.24	1298510.39	Картометрический	1.00	-
116	348996.28	1298528.68	Картометрический	1.00	-
117	349004.92	1298534.35	Картометрический	1.00	-
118	349020.43	1298545.27	Картометрический	1.00	-
119	349050.14	1298558.59	Картометрический	1.00	-
120	349059.30	1298525.65	Картометрический	1.00	-
121	349086.14	1298478.73	Картометрический	1.00	-
122	349057.80	1298456.70	Картометрический	1.00	-
123	349045.76	1298442.22	Картометрический	1.00	-
124	349048.59	1298418.24	Картометрический	1.00	-
125	349072.43	1298367.39	Картометрический	1.00	-
89	349230.12	1298419.83	Картометрический	1.00	-



3. Сведения о характерных точках части (частей) границы объекта					
Обозначение характерных точек части границы	Координаты, м		Метод определения координат характерной точки	Средняя квадратическая погрешность положения характерной точки (Mt), м	Описание обозначения точки на местности (при наличии)
	X	Y			
1	2	3	4	5	6
Часть №					
-	-	-	-	-	-

Рисунок 4
План границ объекта



Масштаб 1:5000

Некоторые условные знаки и обозначения:

-  границы территориальной зоны
-  характеристика точки грани территориальной зоны

Заместитель руководителя БУИО «Информационно-проектный центр»
Подпись  А.В. Гонимов Дата « 14 » февраля 2020 г.
Место для печати (для выноса) листа, составляющего основное содержание границ объекта



ОПИСАНИЕ МЕСТОПОЛОЖЕНИЯ ГРАНИЦ

Общественно-деловая зона- ОД

(наименование объекта, местоположение границ которого описано
(далее - объект)

Раздел 1

Сведения об объекте		
№ п/п	Характеристики объекта	Описание характеристик
1	2	3
1	Местоположение объекта	Воронежская область, Ольховатский муниципальный район, Степнянское сельское поселение, село Костово
2	Площадь объекта \pm величина погрешности определения площади ($P \pm \text{Дельта } P$)	61111 \pm 865 м ²
3	Иные характеристики объекта	-

Раздел 2

Сведения о местоположении границ объекта					
1. Система координат: МСК - 36, зона 1					
2. Сведения о характерных точках границ объекта					
Обозначение характерных точек границ	Координаты, м		Метод определения координат характерной точки	Средняя квадратическая погрешность положения характерной точки (Mt), м	Описание обозначения точки на местности (при наличии)
	X	Y			
1	2	3	4	5	6
1	349230.12	1298419.83	Картометрический	1.00	-
2	349168.38	1298527.96	Картометрический	1.00	-
3	349146.72	1298548.10	Картометрический	1.00	-
4	349137.04	1298567.48	Картометрический	1.00	-
5	349130.92	1298588.39	Картометрический	1.00	-
6	349120.47	1298609.55	Картометрический	1.00	-
7	349095.18	1298645.51	Картометрический	1.00	-
8	349057.64	1298632.04	Картометрический	1.00	-
9	349055.96	1298635.39	Картометрический	1.00	-
10	348990.63	1298762.85	Картометрический	1.00	-
11	348975.59	1298795.07	Картометрический	1.00	-
12	348893.23	1298766.48	Картометрический	1.00	-
13	348845.30	1298749.17	Картометрический	1.00	-
14	348871.30	1298647.56	Картометрический	1.00	-
15	348905.63	1298661.69	Картометрический	1.00	-
16	348923.73	1298681.65	Картометрический	1.00	-
17	348955.29	1298690.54	Картометрический	1.00	-
18	348969.06	1298667.11	Картометрический	1.00	-
19	348983.82	1298671.98	Картометрический	1.00	-
20	349007.85	1298619.11	Картометрический	1.00	-
21	349009.72	1298614.80	Картометрический	1.00	-
22	348886.63	1298577.65	Картометрический	1.00	-
23	348890.12	1298567.03	Картометрический	1.00	-
24	348907.65	1298517.36	Картометрический	1.00	-
25	348922.64	1298478.72	Картометрический	1.00	-
26	348930.82	1298481.34	Картометрический	1.00	-
27	349003.24	1298510.39	Картометрический	1.00	-
28	348996.28	1298528.68	Картометрический	1.00	-
29	349004.92	1298534.35	Картометрический	1.00	-
30	349020.43	1298545.27	Картометрический	1.00	-
31	349050.14	1298558.59	Картометрический	1.00	-
32	349059.30	1298525.65	Картометрический	1.00	-
33	349086.14	1298478.73	Картометрический	1.00	-

1	2	3	4	5	6
34	349057.80	1298456.70	Картометрический	1.00	-
35	349045.76	1298442.22	Картометрический	1.00	-
36	349048.59	1298418.24	Картометрический	1.00	-
37	349072.43	1298367.39	Картометрический	1.00	-
1	349230.12	1298419.83	Картометрический	1.00	-
3. Сведения о характерных точках части (частей) границы объекта					
Обозначение характерных точек части границы	Координаты, м		Метод определения координат характерной точки	Средняя квадратическая погрешность положения характерной точки (Mt), м	Описание обозначения точки на местности (при наличии)
	X	Y			
1	2	3	4	5	6
Часть №					
-	-	-	-	-	-

Раздел 4
План границ объекта



Масштаб 1:2000

Используемые условные знаки и обозначения:

— границы территориальной зоны

• характеристика точка границы территориальной зоны

Заместитель руководителя БУВО «Нормативно-проектный центр»

Подпись: А.В. Ромашов Дата « 14 » февраля 2020 г.

Место для оттиска печати (при наличии) листа, составившего описание местоположения границ объекта



ОПИСАНИЕ МЕСТОПОЛОЖЕНИЯ ГРАНИЦ

Зона улиц, дорог, инженерной и транспортной инфраструктуры - ИТ1

 (наименование объекта, местоположение границ которого описано
 (далее - объект)

Раздел 1

Сведения об объекте		
№ п/п	Характеристики объекта	Описание характеристик
1	2	3
1	Местоположение объекта	Воронежская область, Ольховатский муниципальный район, Степнянское сельское поселение, село Костово
2	Площадь объекта \pm величина погрешности определения площади ($P \pm \Delta P$)	2738 \pm 183 м ²
3	Иные характеристики объекта	-

Раздел 2

Сведения о местоположении границ объекта					
1. Система координат: МСК - 36, зона 1					
2. Сведения о характерных точках границ объекта					
Обозначение характерных точек границ	Координаты, м		Метод определения координат характерной точки	Средняя квадратическая погрешность положения характерной точки (Mt), м	Описание обозначения точки на местности (при наличии)
	X	Y			
1	2	3	4	5	6
1	348390.30	1298432.90	Картометрический	1.00	-
2	348389.56	1298440.96	Картометрический	1.00	-
3	348384.23	1298441.10	Картометрический	1.00	-
4	348380.46	1298446.48	Картометрический	1.00	-
5	348379.33	1298455.16	Картометрический	1.00	-
6	348376.28	1298535.76	Картометрический	1.00	-
7	348375.89	1298551.85	Картометрический	1.00	-
8	348375.34	1298574.88	Картометрический	1.00	-
9	348367.74	1298597.51	Картометрический	1.00	-
10	348360.30	1298614.46	Картометрический	1.00	-
11	348359.32	1298623.36	Картометрический	1.00	-
12	348365.54	1298629.46	Картометрический	1.00	-
13	348360.04	1298640.82	Картометрический	1.00	-
14	348348.69	1298636.96	Картометрический	1.00	-
15	348345.65	1298636.09	Картометрический	1.00	-
16	348338.16	1298624.26	Картометрический	1.00	-
17	348345.62	1298614.25	Картометрический	1.00	-
18	348355.63	1298594.78	Картометрический	1.00	-
19	348360.11	1298585.44	Картометрический	1.00	-
20	348363.90	1298574.33	Картометрический	1.00	-
21	348365.54	1298534.59	Картометрический	1.00	-
22	348368.00	1298446.78	Картометрический	1.00	-
23	348369.89	1298425.51	Картометрический	1.00	-
24	348379.12	1298430.02	Картометрический	1.00	-
1	348390.30	1298432.90	Картометрический	1.00	-

3. Сведения о характерных точках части (частей) границы объекта					
Обозначение характерных точек части границы	Координаты, м		Метод определения координат характерной точки	Средняя квадратическая погрешность положения характерной точки (Mt), м	Описание обозначения точки на местности (при наличии)
	X	Y			
1	2	3	4	5	6
Часть №					
-	-	-	-	-	-



Раздел 4

План границ объекта



Масштаб 1:2000

Используемые условные знаки и обозначения:

	границы территориальной зоны
	характерная точка границ территориальной зоны

Заместитель руководителя БУВО «Нормативно-проектный центр»

Подпись  А.В. Ромашов Дата « 14 » февраля 2020 г.

Место для оттиска печати (при наличии) лица, составившего описание местоположения границ объекта



ОПИСАНИЕ МЕСТОПОЛОЖЕНИЯ ГРАНИЦ

Зона сельскохозяйственного использования в границах населенных пунктов - СХ1

(наименование объекта, местоположение границ которого описано
(далее - объект)

Раздел 1

Сведения об объекте		
№ п/п	Характеристики объекта	Описание характеристик
1	2	3
1	Местоположение объекта	Воронежская область, Ольховатский муниципальный район, Степнянское сельское поселение, село Костово
2	Площадь объекта \pm величина погрешности определения площади ($P \pm \text{Дельта } P$)	55185 \pm 822 м ²
3	Иные характеристики объекта	-

Раздел 2

Сведения о местоположении границ объекта					
1. Система координат: МСК - 36, зона 1					
2. Сведения о характерных точках границ объекта					
Обозначение характерных точек границ	Координаты, м		Метод определения координат характерной точки	Средняя квадратическая погрешность положения характерной точки (Mt), м	Описание обозначения точки на местности (при наличии)
	X	Y			
1	2	3	4	5	6
1	349369.63	1298934.89	Картометрический	1.00	-
2	349338.45	1299021.56	Картометрический	1.00	-
3	349231.44	1298999.95	Картометрический	1.00	-
4	349264.90	1298898.98	Картометрический	1.00	-
5	349271.27	1298901.16	Картометрический	1.00	-
6	349339.11	1298924.99	Картометрический	1.00	-
7	349350.10	1298926.62	Картометрический	1.00	-
1	349369.63	1298934.89	Картометрический	1.00	-
8	349362.42	1299337.62	Картометрический	1.00	-
9	349336.14	1299381.42	Картометрический	1.00	-
10	349324.66	1299423.84	Картометрический	1.00	-
11	349292.53	1299481.50	Картометрический	1.00	-
12	349171.75	1299437.33	Картометрический	1.00	-
13	349051.17	1299388.64	Картометрический	1.00	-
14	349125.20	1299225.50	Картометрический	1.00	-
15	349183.13	1299253.34	Картометрический	1.00	-
8	349362.42	1299337.62	Картометрический	1.00	-
3. Сведения о характерных точках части (частей) границы объекта					
Обозначение характерных точек части границы	Координаты, м		Метод определения координат характерной точки	Средняя квадратическая погрешность положения характерной точки (Mt), м	Описание обозначения точки на местности (при наличии)
	X	Y			
1	2	3	4	5	6
Часть №					
-	-	-	-	-	-

Раздел 4
План границ объекта



Масштаб 1:5000

Используемые условные знаки и обозначения:



границы территориальной зоны



характерная точка границ территориальной зоны

Заместитель руководителя БУВО «Нормативно-проектный центр»

Подпись  А.В. Ромашов Дата « 14 » февраля 2020 г.

Место для оттиска печати (при наличии) лица, составившего описание местоположения границ объекта



ОПИСАНИЕ МЕСТОПОЛОЖЕНИЯ ГРАНИЦ

Зона сельскохозяйственного производства - СХ2

(наименование объекта, местоположение границ которого описано
(далее - объект)

Раздел 1

Сведения об объекте		
№ п/п	Характеристики объекта	Описание характеристик
1	2	3
1	Местоположение объекта	Воронежская область, Ольховатский муниципальный район, Степнянское сельское поселение, село Костово
2	Площадь объекта \pm величина погрешности определения площади ($P \pm \text{Дельта } P$)	79605 \pm 987 м ²
3	Иные характеристики объекта	-

Раздел 2

Сведения о местоположении границ объекта					
1. Система координат: МСК - 36, зона 1					
2. Сведения о характерных точках границ объекта					
Обозначение характерных точек границ	Координаты, м		Метод определения координат характерной точки	Средняя квадратическая погрешность положения характерной точки (Mt), м	Описание обозначения точки на местности (при наличии)
	X	Y			
1	2	3	4	5	6
1	349391.08	1298808.53	Картометрический	1.00	-
2	349362.34	1298886.70	Картометрический	1.00	-
3	349350.10	1298926.62	Картометрический	1.00	-
4	349339.11	1298924.99	Картометрический	1.00	-
5	349271.27	1298901.16	Картометрический	1.00	-
6	349177.13	1298868.96	Картометрический	1.00	-
7	349187.82	1298837.60	Картометрический	1.00	-
8	349239.63	1298734.68	Картометрический	1.00	-
9	349367.50	1298797.00	Картометрический	1.00	-
1	349391.08	1298808.53	Картометрический	1.00	-
					-
10	348516.34	1298679.31	Картометрический	1.00	-
11	348554.71	1298872.66	Картометрический	1.00	-
12	348602.25	1298976.28	Картометрический	1.00	-
13	348509.53	1299052.39	Картометрический	1.00	-
14	348483.64	1299073.46	Картометрический	1.00	-
15	348452.68	1299095.02	Картометрический	1.00	-
16	348385.50	1299014.95	Картометрический	1.00	-
17	348406.63	1298975.46	Картометрический	1.00	-
18	348405.85	1298974.17	Картометрический	1.00	-
19	348408.89	1298971.25	Картометрический	1.00	-
20	348427.18	1298937.49	Картометрический	1.00	-
21	348444.18	1298913.71	Картометрический	1.00	-
22	348452.88	1298899.79	Картометрический	1.00	-
23	348461.58	1298887.38	Картометрический	1.00	-
24	348496.36	1298839.08	Картометрический	1.00	-
25	348505.36	1298809.14	Картометрический	1.00	-
26	348402.22	1298785.59	Картометрический	1.00	-
27	348386.25	1298775.78	Картометрический	1.00	-
28	348359.99	1298753.99	Картометрический	1.00	-
29	348351.64	1298729.07	Картометрический	1.00	-
30	348344.37	1298726.38	Картометрический	1.00	-
31	348348.35	1298716.04	Картометрический	1.00	-

1	2	3	4	5	6
32	348351.60	1298646.64	Картометрический	1.00	-
33	348345.65	1298636.09	Картометрический	1.00	-
34	348360.04	1298640.82	Картометрический	1.00	-
10	348516.34	1298679.31	Картометрический	1.00	-
3. Сведения о характерных точках части (частей) границы объекта					
Обозначение характерных точек части границы	Координаты, м		Метод определения координат характерной точки	Средняя квадратическая погрешность положения характерной точки (Mt), м	Описание обозначения точки на местности (при наличии)
	X	Y			
1	2	3	4	5	6
Часть №					
-	-	-	-	-	-

Раздел 4
План границ объекта

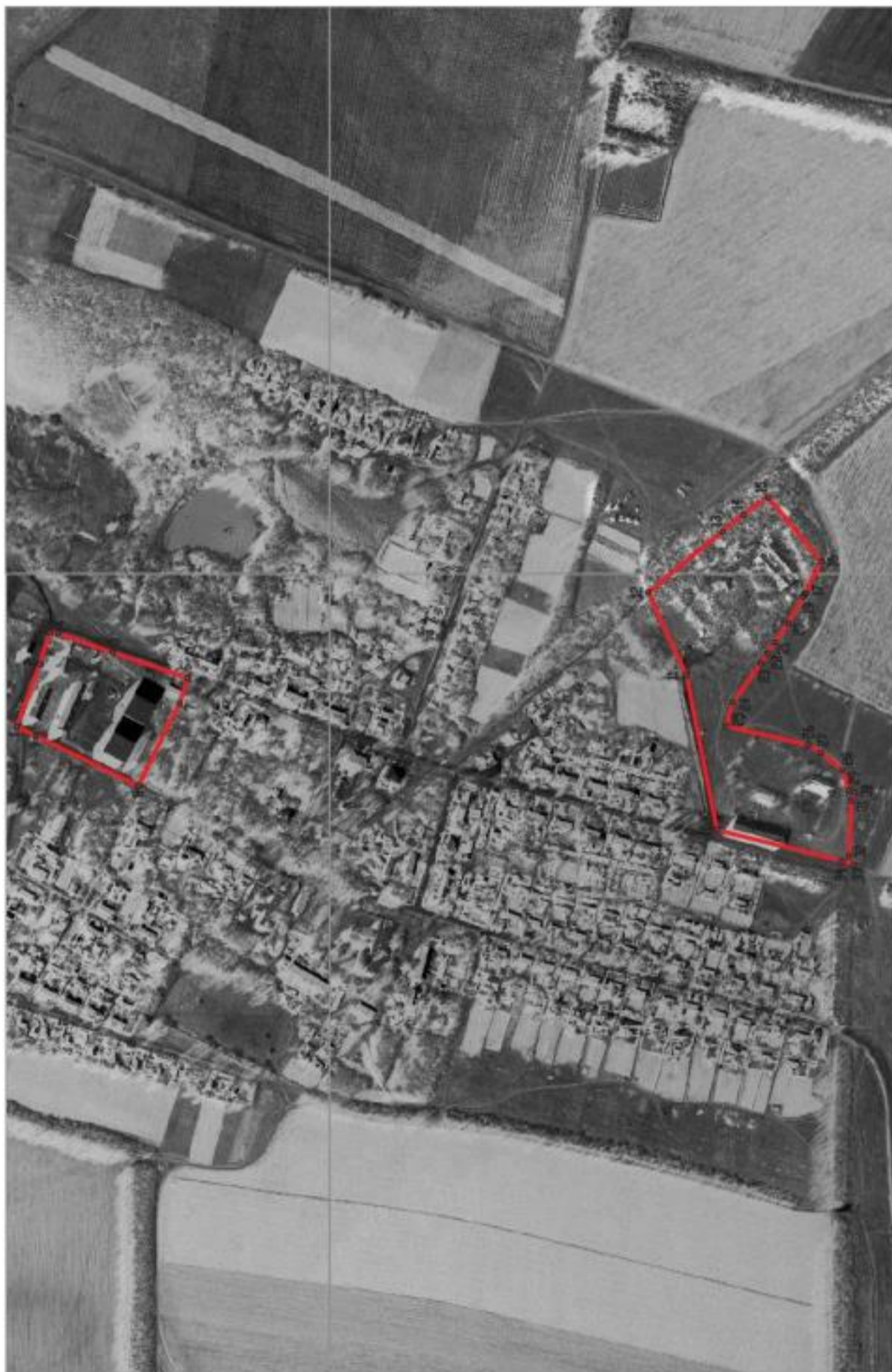

Масштаб 1:5000

Используемые условные знаки и обозначения:

границы территориальной зоны

характерная точка границ территориальной зоны



Заместитель руководителя БУВО «Нормитивно-проектный центр»

Подпись: *А.В. Ромашов* Дата « 14 » февраля 2020 г.

Место для оттиска печати (для подписки) лица, составившего описание местоположения граница объекта



Приложение №2
к правилам землепользования и застройки
Степнянского сельского поселения
Ольховатского муниципального района
Воронежской области

СВЕДЕНИЯ О ГРАНИЦАХ ТЕРРИТОРИАЛЬНЫХ ЗОН,
СОДЕРЖАЩИЕ ГРАФИЧЕСКОЕ ОПИСАНИЕ МЕСТОПОЛОЖЕНИЯ
ГРАНИЦ ТЕРРИТОРИАЛЬНЫХ ЗОН, ПЕРЕЧЕНЬ КООРДИНАТ
ХАРАКТЕРНЫХ ТОЧЕК ГРАНИЦ ТЕРРИТОРИАЛЬНЫХ ЗОН
ПОСЁЛКА КОННОЕ

ОПИСАНИЕ МЕСТОПОЛОЖЕНИЯ ГРАНИЦ

Зона застройки индивидуальными жилыми домами - Ж1

 (наименование объекта, местоположение границ которого описано
 (далее - объект)

Раздел 1

Сведения об объекте		
№ п/п	Характеристики объекта	Описание характеристик
1	2	3
1	Местоположение объекта	Воронежская область, Ольховатский муниципальный район, Степнянское сельское поселение, посёлок Конное
2	Площадь объекта \pm величина погрешности определения площади ($P \pm \text{Дельта } P$)	193555 \pm 1540 м ²
3	Иные характеристики объекта	-

Раздел 2

Сведения о местоположении границ объекта					
1. Система координат: МСК - 36, зона 1					
2. Сведения о характерных точках границ объекта					
Обозначение характерных точек границ	Координаты, м		Метод определения координат характерной точки	Средняя квадратическая погрешность положения характерной точки (Mt), м	Описание обозначения точки на местности (при наличии)
	X	Y			
1	2	3	4	5	6
1	346705.51	1300193.82	Картометрический	1.00	-
2	346729.91	1300295.11	Картометрический	1.00	-
3	346775.34	1300391.88	Картометрический	1.00	-
4	346699.96	1300427.61	Картометрический	1.00	-
5	346739.20	1300506.69	Картометрический	1.00	-
6	346742.27	1300540.52	Картометрический	1.00	-
7	346734.98	1300559.25	Картометрический	1.00	-
8	346755.33	1300586.30	Картометрический	1.00	-
9	346756.58	1300629.18	Картометрический	1.00	-
10	346624.57	1300726.71	Картометрический	1.00	-
11	346602.23	1300754.44	Картометрический	1.00	-
12	346601.77	1300767.33	Картометрический	1.00	-
13	346588.66	1300812.10	Картометрический	1.00	-
14	346573.02	1300828.26	Картометрический	1.00	-
15	346553.69	1300841.37	Картометрический	1.00	-
16	346540.58	1300847.93	Картометрический	1.00	-
17	346529.40	1300844.84	Картометрический	1.00	-
18	346516.00	1300840.03	Картометрический	1.00	-
19	346045.08	1300443.56	Картометрический	1.00	-
20	346072.90	1300419.46	Картометрический	1.00	-
21	346099.07	1300393.30	Картометрический	1.00	-
22	346106.11	1300390.71	Картометрический	1.00	-
23	346152.31	1300377.38	Картометрический	1.00	-
24	346190.59	1300343.84	Картометрический	1.00	-
25	346205.74	1300297.60	Картометрический	1.00	-
26	346271.48	1300335.98	Картометрический	1.00	-
27	346381.74	1300423.42	Картометрический	1.00	-
28	346403.50	1300412.12	Картометрический	1.00	-
29	346426.89	1300449.91	Картометрический	1.00	-
30	346451.78	1300438.83	Картометрический	1.00	-
31	346542.27	1300570.17	Картометрический	1.00	-
32	346583.09	1300623.22	Картометрический	1.00	-
33	346612.18	1300584.07	Картометрический	1.00	-

1	2	3	4	5	6
34	346661.47	1300578.70	Картометрический	1.00	-
35	346611.99	1300285.30	Картометрический	1.00	-
36	346611.80	1300278.66	Картометрический	1.00	-
37	346602.81	1300275.96	Картометрический	1.00	-
38	346596.68	1300240.22	Картометрический	1.00	-
39	346594.37	1300216.14	Картометрический	1.00	-
40	346601.05	1300205.38	Картометрический	1.00	-
1	346705.51	1300193.82	Картометрический	1.00	-
3. Сведения о характерных точках части (частей) границы объекта					
Обозначение характерных точек части границы	Координаты, м		Метод определения координат характерной точки	Средняя квадратическая погрешность положения характерной точки (Mt), м	Описание обозначения точки на местности (при наличии)
	X	Y			
1	2	3	4	5	6
Часть №					
-	-	-	-	-	-

Раздел 4

План границ объекта



Масштаб 1:5000

Используемые условные знаки и обозначения:

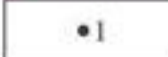
	границы территориальной зоны
	характерная точка границ территориальной зоны

Заместитель руководителя БУВО «Нормативно-проектный центр»

Подпись  А.В. Ромашов Дата « 14 » февраля 2020 г.

Место для оттиска печати (при наличии) лица, составившего описание местоположения границ объекта



ОПИСАНИЕ МЕСТОПОЛОЖЕНИЯ ГРАНИЦ

Зона улиц, дорог, инженерной и транспортной инфраструктуры - ИТ1

 (наименование объекта, местоположение границ которого описано
 (далее - объект)

Раздел 1

Сведения об объекте		
№ п/п	Характеристики объекта	Описание характеристик
1	2	3
1	Местоположение объекта	Воронежская область, Ольховатский муниципальный район, Степнянское сельское поселение, посёлок Конное
2	Площадь объекта \pm величина погрешности определения площади ($P \pm \text{Дельта } P$)	764+/-97 м ²
3	Иные характеристики объекта	-

Раздел 2

Сведения о местоположении границ объекта					
1. Система координат: МСК - 36, зона 1					
2. Сведения о характерных точках границ объекта					
Обозначение характерных точек границ	Координаты, м		Метод определения координат характерной точки	Средняя квадратическая погрешность положения характерной точки (Mt), м	Описание обозначения точки на местности (при наличии)
	X	Y			
1	2	3	4	5	6
1	346594.37	1300216.14	Картометрический	1.00	-
2	346596.68	1300240.22	Картометрический	1.00	-
3	346602.81	1300275.96	Картометрический	1.00	-
4	346611.80	1300278.66	Картометрический	1.00	-
5	346611.99	1300285.30	Картометрический	1.00	-
6	346595.17	1300286.93	Картометрический	1.00	-
7	346592.79	1300278.98	Картометрический	1.00	-
8	346586.64	1300241.17	Картометрический	1.00	-
9	346584.51	1300222.48	Картометрический	1.00	-
10	346592.68	1300216.66	Картометрический	1.00	-
1	346594.37	1300216.14	Картометрический	1.00	-
3. Сведения о характерных точках части (частей) границы объекта					
Обозначение характерных точек части границы	Координаты, м		Метод определения координат характерной точки	Средняя квадратическая погрешность положения характерной точки (Mt), м	Описание обозначения точки на местности (при наличии)
	X	Y			
1	2	3	4	5	6
Часть №					
-	-	-	-	-	-

Раздел 4

План границ объекта



Масштаб 1:2000

Используемые условные знаки и обозначения:



границы территориальной зоны



характерная точка границ территориальной зоны

Заместитель руководителя БУВО «Нормативно-проектный центр»

Подпись  А.В. Ромашов Дата « 14 » февраля 2020 г.

Место для оттиска печати (при наличии) лица, составившего описание местоположения границ объекта



ОПИСАНИЕ МЕСТОПОЛОЖЕНИЯ ГРАНИЦ

Зона сельскохозяйственного использования в границах населенных пунктов - СХ1

(наименование объекта, местоположение границ которого описано
(далее - объект)

Раздел 1

Сведения об объекте		
№ п/п	Характеристики объекта	Описание характеристик
1	2	3
1	Местоположение объекта	Воронежская область, Ольховатский муниципальный район, Степнянское сельское поселение, посёлок Конное
2	Площадь объекта \pm величина погрешности определения площади ($P \pm \Delta P$)	45583 \pm 747 м ²
3	Иные характеристики объекта	-

Раздел 2

Сведения о местоположении границ объекта					
1. Система координат: МСК - 36, зона 1					
2. Сведения о характерных точках границ объекта					
Обозначение характерных точек границ	Координаты, м		Метод определения координат характерной точки	Средняя квадратическая погрешность положения характерной точки (Mt), м	Описание обозначения точки на местности (при наличии)
	X	Y			
1	2	3	4	5	6
1	346584.51	1300222.48	Картометрический	1.00	-
2	346586.64	1300241.17	Картометрический	1.00	-
3	346592.79	1300278.98	Картометрический	1.00	-
4	346595.17	1300286.93	Картометрический	1.00	-
5	346611.99	1300285.30	Картометрический	1.00	-
6	346661.47	1300578.70	Картометрический	1.00	-
7	346612.18	1300584.07	Картометрический	1.00	-
8	346583.09	1300623.22	Картометрический	1.00	-
9	346542.27	1300570.17	Картометрический	1.00	-
10	346451.78	1300438.83	Картометрический	1.00	-
11	346519.07	1300408.87	Картометрический	1.00	-
12	346495.90	1300226.27	Картометрический	1.00	-
13	346558.53	1300238.13	Картометрический	1.00	-
1	346584.51	1300222.48	Картометрический	1.00	-
3. Сведения о характерных точках части (частей) границы объекта					
Обозначение характерных точек части границы	Координаты, м		Метод определения координат характерной точки	Средняя квадратическая погрешность положения характерной точки (Mt), м	Описание обозначения точки на местности (при наличии)
	X	Y			
1	2	3	4	5	6
Часть №					
-	-	-	-	-	-

Раздел 4
План границ объекта



Используемые условные знаки и обозначения:

Масштаб 1:5000



границы территориальной зоны



•1

характерная точка границ территориальной зоны

Заместитель руководителя БУВО «Нормативно-проектный центр»

Подпись  А.В. Ромашов Дата « 14 » февраля 2020 г.

Место для оттиска печати (при наличии) лица, составившего описание местоположения границ объекта



Приложение №3
к правилам землепользования и застройки
Степнянского сельского поселения
Ольховатского муниципального района
Воронежской области

СВЕДЕНИЯ О ГРАНИЦАХ ТЕРРИТОРИАЛЬНЫХ ЗОН,
СОДЕРЖАЩИЕ ГРАФИЧЕСКОЕ ОПИСАНИЕ МЕСТОПОЛОЖЕНИЯ
ГРАНИЦ ТЕРРИТОРИАЛЬНЫХ ЗОН, ПЕРЕЧЕНЬ КООРДИНАТ
ХАРАКТЕРНЫХ ТОЧЕК ГРАНИЦ ТЕРРИТОРИАЛЬНЫХ ЗОН
ХУТОРА КОШАРНЫЙ

ОПИСАНИЕ МЕСТОПОЛОЖЕНИЯ ГРАНИЦ

Зона застройки индивидуальными жилыми домами - Ж1

 (наименование объекта, местоположение границ которого описано
 (далее - объект)

Раздел 1

Сведения об объекте		
№ п/п	Характеристики объекта	Описание характеристик
1	2	3
1	Местоположение объекта	Воронежская область, Ольховатский муниципальный район, Степнянское сельское поселение, хутор Кошарный
2	Площадь объекта \pm величина погрешности определения площади ($P \pm \Delta P$)	38400 \pm 686 м ²
3	Иные характеристики объекта	-

Раздел 2

Сведения о местоположении границ объекта					
1. Система координат: МСК - 36, зона 1					
2. Сведения о характерных точках границ объекта					
Обозначение характерных точек границ	Координаты, м		Метод определения координат характерной точки	Средняя квадратическая погрешность положения характерной точки (Mt), м	Описание обозначения точки на местности (при наличии)
	X	Y			
1	2	3	4	5	6
1	343123.80	1301529.38	Картометрический	1.00	-
2	343052.94	1301618.04	Картометрический	1.00	-
3	342974.75	1301561.94	Картометрический	1.00	-
4	342939.68	1301589.09	Картометрический	1.00	-
5	342897.35	1301557.26	Картометрический	1.00	-
6	342905.57	1301515.86	Картометрический	1.00	-
7	342871.58	1301450.27	Картометрический	1.00	-
8	342938.31	1301351.20	Картометрический	1.00	-
9	342998.37	1301374.16	Картометрический	1.00	-
10	342998.90	1301374.65	Картометрический	1.00	-
11	343058.91	1301432.43	Картометрический	1.00	-
12	343051.46	1301442.71	Картометрический	1.00	-
1	343123.80	1301529.38	Картометрический	1.00	-
3. Сведения о характерных точках части (частей) границы объекта					
Обозначение характерных точек части границы	Координаты, м		Метод определения координат характерной точки	Средняя квадратическая погрешность положения характерной точки (Mt), м	Описание обозначения точки на местности (при наличии)
	X	Y			
1	2	3	4	5	6
Часть №					
-	-	-	-	-	-

Раздел 4

План границ объекта



Масштаб 1:2000

Используемые условные знаки и обозначения:



границы территориальной зоны



• 1 характерная точка границ территориальной зоны

Заместитель руководителя БУВО «Нормативно-проектный центр»

Подпись  А.В. Ромашов Дата « 14 » февраля 2020 г.

Место для оттиска печати (при наличии) лица, составившего описание местоположения границ объекта



ОПИСАНИЕ МЕСТОПОЛОЖЕНИЯ ГРАНИЦ

Зона сельскохозяйственного использования в границах населенных пунктов - СХ1

(наименование объекта, местоположение границ которого описано
(далее - объект)

Раздел 1

Сведения об объекте		
№ п/п	Характеристики объекта	Описание характеристик
1	2	3
1	Местоположение объекта	Воронежская область, Ольховатский муниципальный район, Степнянское сельское поселение, хутор Кошарный
2	Площадь объекта \pm величина погрешности определения площади ($P \pm \Delta P$)	183766 \pm 1500 м ²
3	Иные характеристики объекта	-

Раздел 2

Сведения о местоположении границ объекта					
1. Система координат: МСК - 36, зона 1					
2. Сведения о характерных точках границ объекта					
Обозначение характерных точек границ	Координаты, м		Метод определения координат характерной точки	Средняя квадратическая погрешность положения характерной точки (M _t), м	Описание обозначения точки на местности (при наличии)
	X	Y			
1	2	3	4	5	6
1	343433.58	1301683.24	Картометрический	1.00	-
2	343439.71	1301770.83	Картометрический	1.00	-
3	343430.98	1301803.68	Картометрический	1.00	-
5	343525.30	1301955.01	Картометрический	1.00	-
6	343538.92	1301960.74	Картометрический	1.00	-
7	343504.83	1302019.95	Картометрический	1.00	-
8	343359.57	1302136.11	Картометрический	1.00	-
9	343331.63	1302132.64	Картометрический	1.00	-
10	343290.48	1302116.38	Картометрический	1.00	-
11	343243.03	1302239.25	Картометрический	1.00	-
12	343214.87	1302319.34	Картометрический	1.00	-
13	343112.48	1302268.27	Картометрический	1.00	-
14	343064.07	1302244.25	Картометрический	1.00	-
15	343106.44	1301997.18	Картометрический	1.00	-
16	343107.81	1301962.85	Картометрический	1.00	-
17	343102.29	1301934.35	Картометрический	1.00	-
18	343094.85	1301904.59	Картометрический	1.00	-
19	343087.50	1301886.30	Картометрический	1.00	-
20	343037.61	1301810.72	Картометрический	1.00	-
21	343073.52	1301765.81	Картометрический	1.00	-
22	343084.37	1301752.23	Картометрический	1.00	-
23	343084.57	1301751.98	Картометрический	1.00	-
24	343152.00	1301669.09	Картометрический	1.00	-
25	343212.57	1301734.50	Картометрический	1.00	-
26	343283.80	1301669.81	Картометрический	1.00	-
27	343327.19	1301688.50	Картометрический	1.00	-
28	343337.49	1301698.45	Картометрический	1.00	-
29	343354.70	1301676.75	Картометрический	1.00	-
30	343372.65	1301691.14	Картометрический	1.00	-
31	343357.38	1301712.88	Картометрический	1.00	-
32	343393.73	1301736.59	Картометрический	1.00	-
1	343433.58	1301683.24	Картометрический	1.00	-

3. Сведения о характерных точках части (частей) границы объекта					
Обозначение характерных точек части границы	Координаты, м		Метод определения координат характерной точки	Средняя квадратическая погрешность положения характерной точки (Mt), м	Описание обозначения точки на местности (при наличии)
	X	Y			
1	2	3	4	5	6
Часть №					
-	-	-	-	-	-

Раздел 4

План границ объекта



Масштаб 1:5000

Используемые условные знаки и обозначения :

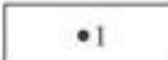
	границы территориальной зоны
	характерная точка границ территориальной зоны

Заместитель руководителя БУВО «Нормативно-проектный центр»

Подпись  А.В. Ромашов Дата « 14 » февраля 2020 г.

Место для оттиска печати (при наличии) лица, составившего описание местоположения границ объекта



Приложение №4
к правилам землепользования и застройки
Степнянского сельского поселения
Ольховатского муниципального района
Воронежской области

СВЕДЕНИЯ О ГРАНИЦАХ ТЕРРИТОРИАЛЬНЫХ ЗОН,
СОДЕРЖАЩИЕ ГРАФИЧЕСКОЕ ОПИСАНИЕ МЕСТОПОЛОЖЕНИЯ
ГРАНИЦ ТЕРРИТОРИАЛЬНЫХ ЗОН, ПЕРЕЧЕНЬ КООРДИНАТ
ХАРАКТЕРНЫХ ТОЧЕК ГРАНИЦ ТЕРРИТОРИАЛЬНЫХ ЗОН
ПОСЁЛКА КРАСНЫЙ КУРГАН

ОПИСАНИЕ МЕСТОПОЛОЖЕНИЯ ГРАНИЦ

Зона застройки индивидуальными жилыми домами - Ж1

 (наименование объекта, местоположение границ которого описано
 (далее - объект)

Раздел 1

Сведения об объекте		
№ п/п	Характеристики объекта	Описание характеристик
1	2	3
1	Местоположение объекта	Воронежская область, Ольховатский муниципальный район, Степнянское сельское поселение, посёлок Красный Курган
2	Площадь объекта \pm величина погрешности определения площади ($P \pm \Delta P$)	263627 \pm 1797 м ²
3	Иные характеристики объекта	-

Раздел 2

Сведения о местоположении границ объекта					
1. Система координат: МСК - 36, зона 1					
2. Сведения о характерных точках границ объекта					
Обозначение характерных точек границ	Координаты, м		Метод определения координат характерной точки	Средняя квадратическая погрешность положения характерной точки (Mt), м	Описание обозначения точки на местности (при наличии)
	X	Y			
1	2	3	4	5	6
1	350480.02	1303186.12	Картометрический	1.00	-
2	350459.86	1303288.09	Картометрический	1.00	-
3	350460.18	1303369.36	Картометрический	1.00	-
4	350477.59	1303444.15	Картометрический	1.00	-
5	350552.91	1303462.62	Картометрический	1.00	-
6	350550.72	1303492.74	Картометрический	1.00	-
7	350428.01	1303473.06	Картометрический	1.00	-
8	350412.22	1303569.03	Картометрический	1.00	-
9	350473.69	1303579.96	Картометрический	1.00	-
10	350460.33	1303652.85	Картометрический	1.00	-
11	350545.59	1303662.90	Картометрический	1.00	-
12	350531.75	1303700.71	Картометрический	1.00	-
13	350511.74	1303826.23	Картометрический	1.00	-
14	350419.31	1303826.64	Картометрический	1.00	-
15	350371.45	1303916.65	Картометрический	1.00	-
16	350322.85	1304046.58	Картометрический	1.00	-
17	350314.47	1304086.43	Картометрический	1.00	-
18	350242.71	1304066.76	Картометрический	1.00	-
19	350237.63	1304060.48	Картометрический	1.00	-
20	350233.14	1304050.28	Картометрический	1.00	-
21	350244.15	1304008.76	Картометрический	1.00	-
22	350254.38	1303964.00	Картометрический	1.00	-
23	350266.55	1303909.63	Картометрический	1.00	-
24	350271.46	1303907.33	Картометрический	1.00	-
25	350279.38	1303908.23	Картометрический	1.00	-
26	350282.26	1303892.57	Картометрический	1.00	-
27	350276.74	1303889.36	Картометрический	1.00	-
28	350273.57	1303880.63	Картометрический	1.00	-
29	350293.51	1303791.10	Картометрический	1.00	-
30	350417.13	1303818.26	Картометрический	1.00	-
31	350410.96	1303787.60	Картометрический	1.00	-
32	350443.70	1303778.70	Картометрический	1.00	-
33	350455.26	1303703.56	Картометрический	1.00	-

1	2	3	4	5	6
34	350445.15	1303701.60	Картометрический	1.00	-
35	350346.51	1303685.14	Картометрический	1.00	-
36	350318.37	1303681.01	Картометрический	1.00	-
37	350343.79	1303575.22	Картометрический	1.00	-
38	350354.77	1303530.91	Картометрический	1.00	-
39	350357.27	1303522.89	Картометрический	1.00	-
40	350361.37	1303520.88	Картометрический	1.00	-
41	350368.82	1303519.59	Картометрический	1.00	-
42	350370.08	1303511.60	Картометрический	1.00	-
43	350364.59	1303507.52	Картометрический	1.00	-
44	350361.79	1303502.95	Картометрический	1.00	-
45	350367.93	1303474.19	Картометрический	1.00	-
46	350372.36	1303452.43	Картометрический	1.00	-
47	350373.79	1303436.45	Картометрический	1.00	-
48	350373.39	1303418.04	Картометрический	1.00	-
49	350370.60	1303385.02	Картометрический	1.00	-
50	350368.12	1303366.83	Картометрический	1.00	-
51	350369.07	1303356.89	Картометрический	1.00	-
52	350371.87	1303350.83	Картометрический	1.00	-
53	350376.64	1303347.25	Картометрический	1.00	-
54	350373.51	1303337.86	Картометрический	1.00	-
55	350365.46	1303338.90	Картометрический	1.00	-
56	350360.52	1303335.54	Картометрический	1.00	-
57	350341.33	1303252.28	Картометрический	1.00	-
58	350331.95	1303210.92	Картометрический	1.00	-
59	350350.92	1303178.91	Картометрический	1.00	-
60	350355.06	1303172.30	Картометрический	1.00	-
61	350384.54	1303159.65	Картометрический	1.00	-
1	350480.02	1303186.12	Картометрический	1.00	-
62	350331.09	1303363.15	Картометрический	1.00	-
63	350340.43	1303364.24	Картометрический	1.00	-
64	350348.43	1303367.30	Картометрический	1.00	-
65	350351.66	1303375.30	Картометрический	1.00	-
66	350355.76	1303418.37	Картометрический	1.00	-
67	350354.50	1303450.01	Картометрический	1.00	-
68	350350.85	1303470.07	Картометрический	1.00	-
69	350343.65	1303502.36	Картометрический	1.00	-
70	350337.97	1303526.30	Картометрический	1.00	-
71	350326.56	1303570.89	Картометрический	1.00	-
72	350301.96	1303670.48	Картометрический	1.00	-
73	350287.93	1303730.64	Картометрический	1.00	-
74	350275.93	1303787.24	Картометрический	1.00	-
75	350265.29	1303834.09	Картометрический	1.00	-
76	350256.03	1303876.59	Картометрический	1.00	-
77	350249.01	1303905.55	Картометрический	1.00	-
78	350236.82	1303960.04	Картометрический	1.00	-

1	2	3	4	5	6
79	350226.67	1304004.48	Картометрический	1.00	-
80	350219.91	1304030.34	Картометрический	1.00	-
81	350215.94	1304044.92	Картометрический	1.00	-
82	350203.85	1304050.24	Картометрический	1.00	-
83	350191.10	1304051.30	Картометрический	1.00	-
84	350165.77	1304043.44	Картометрический	1.00	-
85	350153.90	1304035.61	Картометрический	1.00	-
86	350148.05	1304034.31	Картометрический	1.00	-
87	350133.01	1304030.97	Картометрический	1.00	-
88	350057.98	1304011.85	Картометрический	1.00	-
89	350043.17	1304005.70	Картометрический	1.00	-
90	350028.86	1304004.05	Картометрический	1.00	-
91	349997.83	1303995.82	Картометрический	1.00	-
92	349974.50	1303988.92	Картометрический	1.00	-
93	349953.80	1303982.87	Картометрический	1.00	-
94	349934.11	1303974.01	Картометрический	1.00	-
95	349916.62	1303960.25	Картометрический	1.00	-
96	349942.94	1303877.14	Картометрический	1.00	-
97	350012.43	1303711.93	Картометрический	1.00	-
98	350131.89	1303514.24	Картометрический	1.00	-
99	350216.78	1303420.49	Картометрический	1.00	-
100	350217.18	1303392.98	Картометрический	1.00	-
62	350331.09	1303363.15	Картометрический	1.00	-
3. Сведения о характерных точках части (частей) границы объекта					
Обозначение характерных точек части границы	Координаты, м		Метод определения координат характерной точки	Средняя квадратическая погрешность положения характерной точки (Mt), м	Описание обозначения точки на местности (при наличии)
	X	Y			
1	2	3	4	5	6
Часть №					
-	-	-	-	-	-

Раздел 4

План границ объекта



Масштаб 1:5000

Используемые условные знаки и обозначения:



границы территориальной зоны



характерная точка границ территориальной зоны

Заместитель руководителя БУВО «Нормативно-проектный центр»

Подпись  А.В. Ромашов Дата « 14 » февраля 2020 г.

Место для оттиска печати (при наличии) лица, составившего описание местоположения границ объекта



ОПИСАНИЕ МЕСТОПОЛОЖЕНИЯ ГРАНИЦ

Зона улиц, дорог, инженерной и транспортной инфраструктуры - ИТ1

 (наименование объекта, местоположение границ которого описано
 (далее - объект)

Раздел 1

Сведения об объекте		
№ п/п	Характеристики объекта	Описание характеристик
1	2	3
1	Местоположение объекта	Воронежская область, Ольховатский муниципальный район, Степнянское сельское поселение, посёлок Красный Курган
2	Площадь объекта \pm величина погрешности определения площади ($P \pm \Delta P$)	16444 \pm 449 м ²
3	Иные характеристики объекта	-

Раздел 2

Сведения о местоположении границ объекта					
1. Система координат: МСК - 36, зона 1					
2. Сведения о характерных точках границ объекта					
Обозначение характерных точек границ	Координаты, м		Метод определения координат характерной точки	Средняя квадратическая погрешность положения характерной точки (Mt), м	Описание обозначения точки на местности (при наличии)
	X	Y			
1	2	3	4	5	6
1	350331.95	1303210.91	Картометрический	1.00	-
2	350341.33	1303252.28	Картометрический	1.00	-
3	350360.52	1303335.54	Картометрический	1.00	-
4	350365.46	1303338.90	Картометрический	1.00	-
5	350373.51	1303337.86	Картометрический	1.00	-
6	350376.64	1303347.25	Картометрический	1.00	-
7	350371.87	1303350.83	Картометрический	1.00	-
8	350369.07	1303356.89	Картометрический	1.00	-
9	350368.12	1303366.83	Картометрический	1.00	-
10	350370.60	1303385.02	Картометрический	1.00	-
11	350373.39	1303418.04	Картометрический	1.00	-
12	350373.79	1303436.45	Картометрический	1.00	-
13	350372.36	1303452.43	Картометрический	1.00	-
14	350367.93	1303474.19	Картометрический	1.00	-
15	350361.79	1303502.95	Картометрический	1.00	-
16	350364.59	1303507.52	Картометрический	1.00	-
17	350370.08	1303511.60	Картометрический	1.00	-
18	350368.82	1303519.59	Картометрический	1.00	-
19	350361.37	1303520.88	Картометрический	1.00	-
20	350357.27	1303522.89	Картометрический	1.00	-
21	350354.77	1303530.91	Картометрический	1.00	-
22	350343.79	1303575.22	Картометрический	1.00	-
23	350305.51	1303734.50	Картометрический	1.00	-
24	350299.72	1303761.92	Картометрический	1.00	-
25	350302.57	1303769.92	Картометрический	1.00	-
26	350306.19	1303772.66	Картометрический	1.00	-
27	350304.22	1303785.27	Картометрический	1.00	-
28	350297.75	1303786.48	Картометрический	1.00	-
29	350293.51	1303791.10	Картометрический	1.00	-
30	350282.87	1303837.99	Картометрический	1.00	-
31	350273.57	1303880.63	Картометрический	1.00	-
32	350276.74	1303889.36	Картометрический	1.00	-

1	2	3	4	5	6
33	350282.26	1303892.57	Картометрический	1.00	-
34	350279.38	1303908.23	Картометрический	1.00	-
35	350271.46	1303907.33	Картометрический	1.00	-
36	350266.55	1303909.63	Картометрический	1.00	-
37	350254.38	1303964.00	Картометрический	1.00	-
38	350244.15	1304008.76	Картометрический	1.00	-
39	350237.31	1304034.98	Картометрический	1.00	-
40	350233.14	1304050.28	Картометрический	1.00	-
41	350237.63	1304060.48	Картометрический	1.00	-
42	350242.71	1304066.76	Картометрический	1.00	-
43	350191.10	1304051.30	Картометрический	1.00	-
44	350203.85	1304050.24	Картометрический	1.00	-
45	350215.94	1304044.92	Картометрический	1.00	-
46	350219.91	1304030.34	Картометрический	1.00	-
47	350226.67	1304004.48	Картометрический	1.00	-
48	350236.82	1303960.04	Картометрический	1.00	-
49	350249.01	1303905.55	Картометрический	1.00	-
50	350256.03	1303876.59	Картометрический	1.00	-
51	350265.29	1303834.09	Картометрический	1.00	-
52	350275.93	1303787.24	Картометрический	1.00	-
53	350287.93	1303730.64	Картометрический	1.00	-
54	350301.96	1303670.48	Картометрический	1.00	-
55	350326.56	1303570.89	Картометрический	1.00	-
56	350337.97	1303526.30	Картометрический	1.00	-
57	350343.65	1303502.36	Картометрический	1.00	-
58	350350.85	1303470.07	Картометрический	1.00	-
59	350354.50	1303450.01	Картометрический	1.00	-
60	350355.76	1303418.37	Картометрический	1.00	-
61	350351.66	1303375.30	Картометрический	1.00	-
62	350348.43	1303367.30	Картометрический	1.00	-
63	350340.43	1303364.24	Картометрический	1.00	-
64	350331.09	1303363.15	Картометрический	1.00	-
65	350328.95	1303352.13	Картометрический	1.00	-
66	350335.36	1303349.63	Картометрический	1.00	-
67	350343.04	1303344.59	Картометрический	1.00	-
68	350344.60	1303333.41	Картометрический	1.00	-
69	350341.56	1303319.10	Картометрический	1.00	-
70	350325.57	1303249.95	Картометрический	1.00	-
71	350317.25	1303215.28	Картометрический	1.00	-
1	350331.95	1303210.91	Картометрический	1.00	-

3. Сведения о характерных точках части (частей) границы объекта					
Обозначение характерных точек части границы	Координаты, м		Метод определения координат характерной точки	Средняя квадратическая погрешность положения характерной точки (Mt), м	Описание обозначения точки на местности (при наличии)
	X	Y			
1	2	3	4	5	6
Часть №					
-	-	-	-	-	-

Рисунок 4
План границь об'єкта

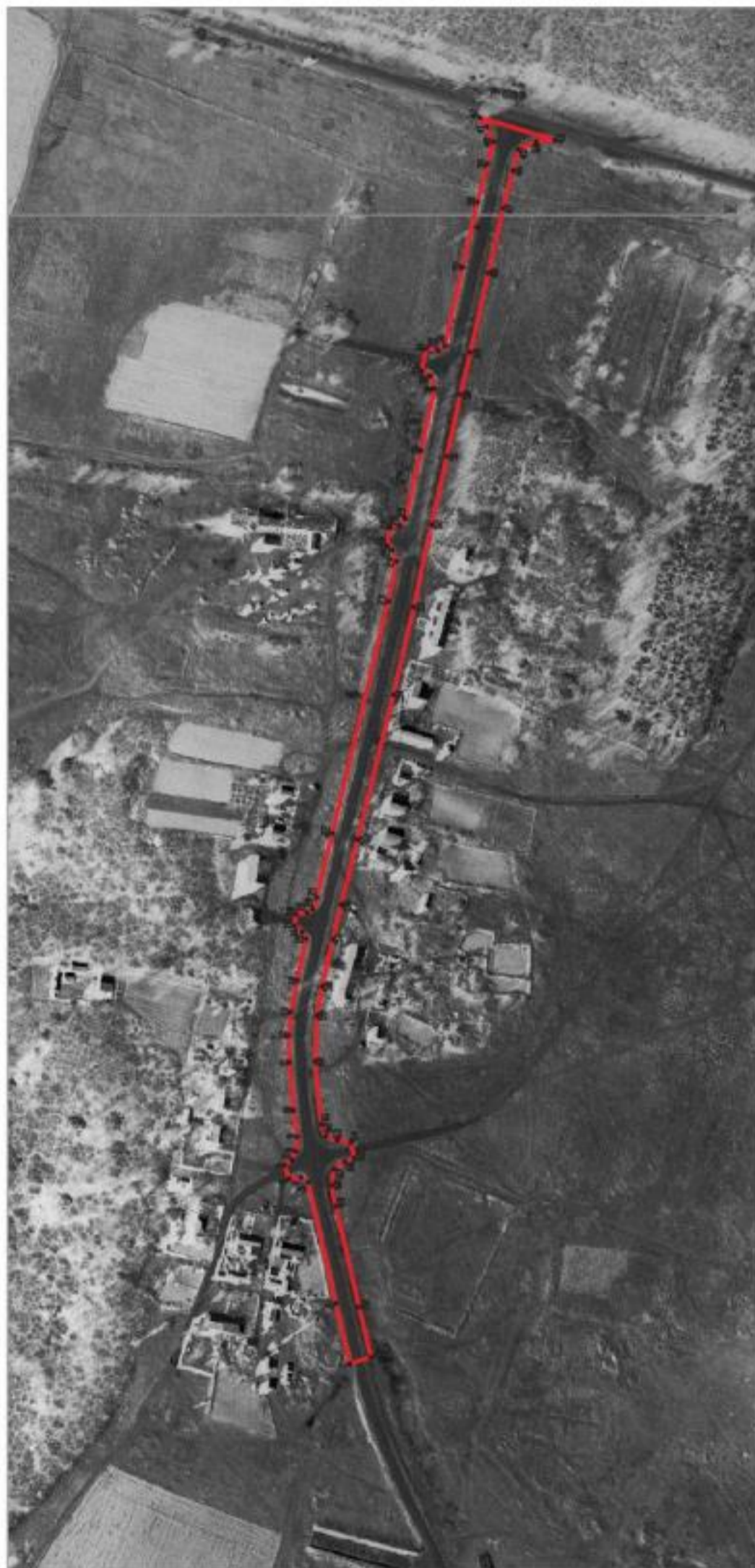

Некваліфіковані: узгоджені жовті і об'єктові:
границі територіальної зоони



■ 1. характеристика точок границь територіальної зоони

Масштаб 1:2000.

Замовник: управління БУРЮ «Нератинівський проектний центр»
Підпис: А.В. Романюк Дата: 14.08.2020 г.
Місце для втисненого печатки (для встановлення масштабованих границь об'єкта)

ОПИСАНИЕ МЕСТОПОЛОЖЕНИЯ ГРАНИЦ

Зона сельскохозяйственного использования в границах населенных пунктов - СХ1

(наименование объекта, местоположение границ которого описано
(далее - объект)

Раздел 1

Сведения об объекте		
№ п/п	Характеристики объекта	Описание характеристик
1	2	3
1	Местоположение объекта	Воронежская область, Ольховатский муниципальный район, Степнянское сельское поселение, посёлок Красный Курган
2	Площадь объекта \pm величина погрешности определения площади ($P \pm \text{Дельта } P$)	14627 \pm 423 м ²
3	Иные характеристики объекта	-

Раздел 2

Сведения о местоположении границ объекта					
1. Система координат: МСК - 36, зона 1					
2. Сведения о характерных точках границ объекта					
Обозначение характерных точек границ	Координаты, м		Метод определения координат характерной точки	Средняя квадратическая погрешность положения характерной точки (Mt), м	Описание обозначения точки на местности (при наличии)
	X	Y			
1	2	3	4	5	6
1	350317.25	1303215.28	Картометрический	1.00	-
2	350325.57	1303249.95	Картометрический	1.00	-
3	350341.56	1303319.10	Картометрический	1.00	-
4	350344.60	1303333.41	Картометрический	1.00	-
5	350343.04	1303344.59	Картометрический	1.00	-
6	350335.36	1303349.63	Картометрический	1.00	-
7	350328.95	1303352.13	Картометрический	1.00	-
8	350331.09	1303363.15	Картометрический	1.00	-
9	350217.18	1303392.98	Картометрический	1.00	-
10	350218.23	1303320.55	Картометрический	1.00	-
11	350234.70	1303317.47	Картометрический	1.00	-
12	350265.27	1303231.72	Картометрический	1.00	-
1	350317.25	1303215.28	Картометрический	1.00	-
3. Сведения о характерных точках части (частей) границы объекта					
Обозначение характерных точек части границы	Координаты, м		Метод определения координат характерной точки	Средняя квадратическая погрешность положения характерной точки (Mt), м	Описание обозначения точки на местности (при наличии)
	X	Y			
1	2	3	4	5	6
Часть №					
-	-	-	-	-	-



Раздел 4

План границ объекта



Масштаб 1:2000

Используемые условные знаки и обозначения:

	границы территориальной зоны
	характерная точка границ территориальной зоны

Заместитель руководителя БУВО «Нормативно-проектный центр»

Подпись  А.В. Ромашов Дата « 14 » февраля 2020 г.

Место для оттиска печати (при наличии) лица, составившего описание местоположения границ объекта



ОПИСАНИЕ МЕСТОПОЛОЖЕНИЯ ГРАНИЦ

Зона сельскохозяйственного производства - СХ2

(наименование объекта, местоположение границ которого описано
(далее - объект)

Раздел 1

Сведения об объекте		
№ п/п	Характеристики объекта	Описание характеристик
1	2	3
1	Местоположение объекта	Воронежская область, Ольховатский муниципальный район, Степнянское сельское поселение, посёлок Красный Курган
2	Площадь объекта \pm величина погрешности определения площади ($P \pm \Delta P$)	15587 \pm 437 м ²
3	Иные характеристики объекта	-

Раздел 2

Сведения о местоположении границ объекта					
1. Система координат: МСК - 36, зона 1					
2. Сведения о характерных точках границ объекта					
Обозначение характерных точек границ	Координаты, м		Метод определения координат характерной точки	Средняя квадратическая погрешность положения характерной точки (Mt), м	Описание обозначения точки на местности (при наличии)
	X	Y			
1	2	3	4	5	6
1	350455.26	1303703.56	Картометрический	1.00	-
2	350443.70	1303778.70	Картометрический	1.00	-
3	350410.96	1303787.60	Картометрический	1.00	-
4	350417.13	1303818.26	Картометрический	1.00	-
5	350293.51	1303791.10	Картометрический	1.00	-
6	350297.75	1303786.48	Картометрический	1.00	-
7	350304.22	1303785.27	Картометрический	1.00	-
8	350306.19	1303772.66	Картометрический	1.00	-
9	350302.57	1303769.92	Картометрический	1.00	-
10	350299.72	1303761.92	Картометрический	1.00	-
11	350305.51	1303734.50	Картометрический	1.00	-
12	350318.37	1303681.01	Картометрический	1.00	-
13	350346.51	1303685.14	Картометрический	1.00	-
14	350445.15	1303701.60	Картометрический	1.00	-
1	350455.26	1303703.56	Картометрический	1.00	-
3. Сведения о характерных точках части (частей) границы объекта					
Обозначение характерных точек части границы	Координаты, м		Метод определения координат характерной точки	Средняя квадратическая погрешность положения характерной точки (Mt), м	Описание обозначения точки на местности (при наличии)
	X	Y			
1	2	3	4	5	6
Часть №					
-	-	-	-	-	-



Раздел 4

План границ объекта



Масштаб 1:2000

Используемые условные знаки и обозначения:

	границы территориальной зоны
	характерная точка границ территориальной зоны

Заместитель руководителя БУВО «Нормативно-проектный центр»

Подпись  А.В. Ромашов Дата « 14 » февраля 2020 г.

Место для оттиска печати (при наличии) лица, составившего описание местоположения границ объекта



Приложение №5
к правилам землепользования и застройки
Степнянского сельского поселения
Ольховатского муниципального района
Воронежской области

**СВЕДЕНИЯ О ГРАНИЦАХ ТЕРРИТОРИАЛЬНЫХ ЗОН,
СОДЕРЖАЩИЕ ГРАФИЧЕСКОЕ ОПИСАНИЕ МЕСТОПОЛОЖЕНИЯ
ГРАНИЦ ТЕРРИТОРИАЛЬНЫХ ЗОН, ПЕРЕЧЕНЬ КООРДИНАТ
ХАРАКТЕРНЫХ ТОЧЕК ГРАНИЦ ТЕРРИТОРИАЛЬНЫХ ЗОН
СЛОБОДЫ НЕРОВНОВКА**

ОПИСАНИЕ МЕСТОПОЛОЖЕНИЯ ГРАНИЦ

Зона застройки индивидуальными жилыми домами - Ж1

 (наименование объекта, местоположение границ которого описано
 (далее - объект))

Раздел 1

Сведения об объекте		
№ п/п	Характеристики объекта	Описание характеристик
1	2	3
1	Местоположение объекта	Воронежская область, Ольховатский муниципальный район, Степнянское сельское поселение, слобода Неровновка
2	Площадь объекта \pm величина погрешности определения площади ($P \pm \Delta P$)	976242 \pm 3458 м ²
3	Иные характеристики объекта	-

Раздел 2

Сведения о местоположении границ объекта					
1. Система координат: МСК - 36, зона 1					
2. Сведения о характерных точках границ объекта					
Обозначение характерных точек границ	Координаты, м		Метод определения координат характерной точки	Средняя квадратическая погрешность положения характерной точки (Mt), м	Описание обозначения точки на местности (при наличии)
	X	Y			
1	2	3	4	5	6
1	345409.96	1304509.09	Картометрический	1.00	-
2	345384.18	1304598.72	Картометрический	1.00	-
3	345392.63	1304607.97	Картометрический	1.00	-
4	345394.83	1304631.68	Картометрический	1.00	-
5	345386.20	1304647.34	Картометрический	1.00	-
6	345346.86	1304655.24	Картометрический	1.00	-
7	345332.73	1304678.69	Картометрический	1.00	-
8	345320.53	1304726.24	Картометрический	1.00	-
9	345300.37	1304732.33	Картометрический	1.00	-
10	345143.00	1304697.83	Картометрический	1.00	-
11	345194.70	1304460.19	Картометрический	1.00	-
12	345353.94	1304495.55	Картометрический	1.00	-
1	345409.96	1304509.09	Картометрический	1.00	-
					-
13	345001.06	1303529.74	Картометрический	1.00	-
14	344993.04	1303647.17	Картометрический	1.00	-
15	344973.97	1303761.07	Картометрический	1.00	-
16	344957.51	1303825.28	Картометрический	1.00	-
17	344836.94	1303794.80	Картометрический	1.00	-
18	344796.87	1303766.49	Картометрический	1.00	-
19	344786.06	1303747.99	Картометрический	1.00	-
20	344780.24	1303723.51	Картометрический	1.00	-
21	344768.07	1303697.83	Картометрический	1.00	-
22	344771.05	1303667.75	Картометрический	1.00	-
23	344781.18	1303636.30	Картометрический	1.00	-
24	344746.11	1303635.03	Картометрический	1.00	-
25	344717.29	1303626.48	Картометрический	1.00	-
26	344697.64	1303610.20	Картометрический	1.00	-
27	344656.00	1303596.75	Картометрический	1.00	-
28	344635.39	1303574.16	Картометрический	1.00	-
29	344620.91	1303565.89	Картометрический	1.00	-
30	344599.21	1303581.42	Картометрический	1.00	-
31	344572.13	1303576.70	Картометрический	1.00	-

1	2	3	4	5	6
32	344558.46	1303565.88	Картометрический	1.00	-
33	344552.01	1303532.09	Картометрический	1.00	-
34	344561.28	1303478.62	Картометрический	1.00	-
35	344576.58	1303432.68	Картометрический	1.00	-
36	344660.17	1303434.95	Картометрический	1.00	-
37	344766.01	1303457.24	Картометрический	1.00	-
38	344814.46	1303478.61	Картометрический	1.00	-
39	344828.23	1303495.36	Картометрический	1.00	-
40	344987.53	1303536.41	Картометрический	1.00	-
13	345001.06	1303529.74	Картометрический	1.00	-
41	345223.29	1304006.09	Картометрический	1.00	-
42	345213.27	1304019.57	Картометрический	1.00	-
43	345200.53	1304040.74	Картометрический	1.00	-
44	345189.59	1304061.08	Картометрический	1.00	-
45	345178.88	1304092.33	Картометрический	1.00	-
46	345175.90	1304107.81	Картометрический	1.00	-
47	345173.63	1304119.61	Картометрический	1.00	-
48	345158.05	1304190.72	Картометрический	1.00	-
49	345147.56	1304245.05	Картометрический	1.00	-
50	345126.92	1304342.25	Картометрический	1.00	-
51	345124.31	1304353.65	Картометрический	1.00	-
52	345116.80	1304360.16	Картометрический	1.00	-
53	345115.07	1304371.95	Картометрический	1.00	-
54	345119.58	1304379.40	Картометрический	1.00	-
55	345115.63	1304403.72	Картометрический	1.00	-
56	345095.19	1304512.57	Картометрический	1.00	-
57	345058.74	1304487.51	Картометрический	1.00	-
58	345019.60	1304605.58	Картометрический	1.00	-
59	344997.93	1304792.01	Картометрический	1.00	-
60	344993.25	1304911.53	Картометрический	1.00	-
61	345065.92	1304937.09	Картометрический	1.00	-
62	345137.57	1304954.37	Картометрический	1.00	-
63	345153.40	1304937.54	Картометрический	1.00	-
64	345213.35	1305029.70	Картометрический	1.00	-
65	345194.25	1305116.27	Картометрический	1.00	-
66	345142.54	1305290.42	Картометрический	1.00	-
67	345080.43	1305256.45	Картометрический	1.00	-
68	345011.19	1305194.62	Картометрический	1.00	-
69	344985.42	1305255.88	Картометрический	1.00	-
70	344902.63	1305253.90	Картометрический	1.00	-
71	344859.95	1305220.54	Картометрический	1.00	-
72	344834.44	1305175.97	Картометрический	1.00	-
73	344840.38	1305146.70	Картометрический	1.00	-
74	344753.29	1305139.26	Картометрический	1.00	-
75	344726.37	1305178.10	Картометрический	1.00	-
76	344679.38	1305141.13	Картометрический	1.00	-

1	2	3	4	5	6
77	344614.73	1305103.65	Картометрический	1.00	-
78	344616.33	1305065.54	Картометрический	1.00	-
79	344683.43	1305063.05	Картометрический	1.00	-
80	344707.79	1304990.38	Картометрический	1.00	-
81	344788.93	1304993.18	Картометрический	1.00	-
82	344787.05	1304867.99	Картометрический	1.00	-
83	344767.30	1304810.57	Картометрический	1.00	-
84	344733.91	1304698.08	Картометрический	1.00	-
85	344668.80	1304551.90	Картометрический	1.00	-
86	344642.31	1304552.66	Картометрический	1.00	-
87	344584.79	1304398.15	Картометрический	1.00	-
88	344521.04	1304285.17	Картометрический	1.00	-
89	344530.81	1304146.50	Картометрический	1.00	-
90	344476.32	1304029.10	Картометрический	1.00	-
91	344399.59	1303991.29	Картометрический	1.00	-
92	344361.96	1303956.60	Картометрический	1.00	-
93	344334.41	1303948.46	Картометрический	1.00	-
94	344305.70	1303917.90	Картометрический	1.00	-
95	344298.57	1303890.05	Картометрический	1.00	-
96	344308.78	1303832.79	Картометрический	1.00	-
97	344343.43	1303834.92	Картометрический	1.00	-
98	344407.37	1303847.70	Картометрический	1.00	-
99	344442.93	1303854.48	Картометрический	1.00	-
100	344492.06	1303865.75	Картометрический	1.00	-
101	344509.21	1303853.70	Картометрический	1.00	-
102	344539.61	1303853.34	Картометрический	1.00	-
103	344578.52	1303857.53	Картометрический	1.00	-
104	344588.66	1303857.84	Картометрический	1.00	-
105	344659.46	1303847.69	Картометрический	1.00	-
106	344676.15	1303833.10	Картометрический	1.00	-
107	344691.47	1303810.48	Картометрический	1.00	-
108	344705.34	1303805.66	Картометрический	1.00	-
109	344754.27	1303801.28	Картометрический	1.00	-
110	344836.94	1303794.80	Картометрический	1.00	-
111	344846.22	1303938.02	Картометрический	1.00	-
112	344930.17	1303937.58	Картометрический	1.00	-
113	345041.97	1303927.14	Картометрический	1.00	-
114	345096.48	1303934.24	Картометрический	1.00	-
115	345118.39	1303941.46	Картометрический	1.00	-
116	345167.76	1303955.49	Картометрический	1.00	-
41	345223.29	1304006.09	Картометрический	1.00	-
					-
117	345015.27	1304452.17	Картометрический	1.00	-
118	344993.89	1304503.73	Картометрический	1.00	-
119	344961.96	1304491.81	Картометрический	1.00	-
120	344967.34	1304477.16	Картометрический	1.00	-
121	344925.65	1304458.65	Картометрический	1.00	-

1	2	3	4	5	6
122	344946.35	1304407.31	Картометрический	1.00	-
123	344999.53	1304439.15	Картометрический	1.00	-
117	345015.27	1304452.17	Картометрический	1.00	-
					-
124	344445.72	1304083.03	Картометрический	1.00	-
125	344433.03	1304161.41	Картометрический	1.00	-
126	344395.71	1304336.29	Картометрический	1.00	-
127	344444.48	1304330.93	Картометрический	1.00	-
128	344467.76	1304380.84	Картометрический	1.00	-
129	344489.71	1304402.80	Картометрический	1.00	-
130	344490.19	1304421.91	Картометрический	1.00	-
131	344467.28	1304435.28	Картометрический	1.00	-
132	344473.79	1304448.96	Картометрический	1.00	-
133	344386.92	1304484.31	Картометрический	1.00	-
134	344373.69	1304531.86	Картометрический	1.00	-
135	344352.62	1304575.49	Картометрический	1.00	-
136	344456.97	1304534.80	Картометрический	1.00	-
137	344529.01	1304501.71	Картометрический	1.00	-
138	344551.91	1304495.02	Картометрический	1.00	-
139	344577.68	1304560.93	Картометрический	1.00	-
140	344602.02	1304557.58	Картометрический	1.00	-
141	344634.95	1304613.46	Картометрический	1.00	-
142	344643.58	1304650.77	Картометрический	1.00	-
143	344599.20	1304665.58	Картометрический	1.00	-
144	344602.54	1304705.69	Картометрический	1.00	-
145	344653.60	1304698.53	Картометрический	1.00	-
146	344659.81	1304731.00	Картометрический	1.00	-
147	344600.63	1304752.49	Картометрический	1.00	-
148	344580.11	1304753.93	Картометрический	1.00	-
149	344580.11	1304797.45	Картометрический	1.00	-
150	344554.27	1304801.29	Картометрический	1.00	-
151	344536.14	1304909.70	Картометрический	1.00	-
152	344475.23	1304869.20	Картометрический	1.00	-
153	344449.97	1304810.88	Картометрический	1.00	-
154	344388.20	1304787.71	Картометрический	1.00	-
155	344439.87	1304639.93	Картометрический	1.00	-
156	344434.13	1304629.08	Картометрический	1.00	-
157	344407.81	1304618.96	Картометрический	1.00	-
158	344364.20	1304620.57	Картометрический	1.00	-
159	344331.98	1304614.72	Картометрический	1.00	-
160	344222.42	1304600.36	Картометрический	1.00	-
160	344222.42	1304600.36	Картометрический	1.00	-
161	344179.10	1304581.82	Картометрический	1.00	-
162	344172.14	1304566.24	Картометрический	1.00	-
163	344183.89	1304530.13	Картометрический	1.00	-
164	344273.66	1304454.15	Картометрический	1.00	-
165	344294.98	1304438.66	Картометрический	1.00	-

1	2	3	4	5	6
166	344287.33	1304403.19	Картометрический	1.00	-
167	344298.84	1304379.78	Картометрический	1.00	-
168	344295.76	1304339.18	Картометрический	1.00	-
169	344304.43	1304324.68	Картометрический	1.00	-
170	344292.22	1304296.47	Картометрический	1.00	-
171	344300.21	1304262.09	Картометрический	1.00	-
172	344281.53	1304223.79	Картометрический	1.00	-
173	344282.61	1304178.49	Картометрический	1.00	-
174	344352.65	1304048.56	Картометрический	1.00	-
175	344413.92	1304047.91	Картометрический	1.00	-
124	344445.72	1304083.03	Картометрический	1.00	-
					-
176	344391.79	1304916.66	Картометрический	1.00	-
177	344378.69	1304979.04	Картометрический	1.00	-
178	344357.05	1305014.73	Картометрический	1.00	-
179	344315.19	1305004.38	Картометрический	1.00	-
180	344292.42	1304990.77	Картометрический	1.00	-
181	344286.59	1304980.40	Картометрический	1.00	-
182	344281.52	1304975.11	Картометрический	1.00	-
183	344288.40	1304889.95	Картометрический	1.00	-
176	344391.79	1304916.66	Картометрический	1.00	-
184	343680.70	1308671.92	Спутниковых геодезических измерений (определений)	0.10	-
185	343601.80	1308740.08	Спутниковых геодезических измерений (определений)	0.10	-
186	343635.67	1308784.96	Спутниковых геодезических измерений (определений)	0.10	-
187	343609.68	1308805.05	Спутниковых геодезических измерений (определений)	0.10	-
188	343576.65	1308763.21	Спутниковых геодезических измерений (определений)	0.10	-

1	2	3	4	5	6
189	343585.42	1308749.04	Спутниковых геодезических измерений (определений)	0.10	-
190	343597.64	1308737.18	Спутниковых геодезических измерений (определений)	0.10	-
191	343603.66	1308720.99	Спутниковых геодезических измерений (определений)	0.10	-
192	343598.39	1308694.09	Спутниковых геодезических измерений (определений)	0.10	-
193	343658.97	1308644.46	Спутниковых геодезических измерений (определений)	0.10	-
184	343680.70	1308671.92	Спутниковых геодезических измерений (определений)	0.10	-
3. Сведения о характерных точках части (частей) границы объекта					
Обозначение характерных точек части границы	Координаты, м		Метод определения координат характерной точки	Средняя квадратическая погрешность положения характерной точки (M _t), м	Описание обозначения точки на местности (при наличии)
	X	Y			
1	2	3	4	5	6
Часть №					
-	-	-	-	-	-



Sheet 108



ОПИСАНИЕ МЕСТОПОЛОЖЕНИЯ ГРАНИЦ

Общественно-деловая зона- ОД

(наименование объекта, местоположение границ которого описано
(далее - объект)

Раздел 1

Сведения об объекте		
№ п/п	Характеристики объекта	Описание характеристик
1	2	3
1	Местоположение объекта	Воронежская область, Ольховатский муниципальный район, Степнянское сельское поселение, слобода Неровновка
2	Площадь объекта \pm величина погрешности определения площади ($P \pm \text{Дельта } P$)	4528+/-235 м ²
3	Иные характеристики объекта	-

Раздел 2

Сведения о местоположении границ объекта					
1. Система координат: МСК - 36, зона 1					
2. Сведения о характерных точках границ объекта					
Обозначение характерных точек границ	Координаты, м		Метод определения координат характерной точки	Средняя квадратическая погрешность положения характерной точки (Mt), м	Описание обозначения точки на местности (при наличии)
	X	Y			
1	2	3	4	5	6
1	345015.27	1304452.17	Картометрический	1.00	-
2	344993.89	1304503.73	Картометрический	1.00	-
3	344961.96	1304491.81	Картометрический	1.00	-
4	344967.34	1304477.16	Картометрический	1.00	-
5	344925.65	1304458.65	Картометрический	1.00	-
6	344946.35	1304407.31	Картометрический	1.00	-
7	344999.53	1304439.15	Картометрический	1.00	-
1	345015.27	1304452.17	Картометрический	1.00	-
3. Сведения о характерных точках части (частей) границы объекта					
Обозначение характерных точек части границы	Координаты, м		Метод определения координат характерной точки	Средняя квадратическая погрешность положения характерной точки (Mt), м	Описание обозначения точки на местности (при наличии)
	X	Y			
1	2	3	4	5	6
Часть №					
-	-	-	-	-	-

Раздел 4

План границ объекта



Масштаб 1:2000

Используемые условные знаки и обозначения:



границы территориальной зоны

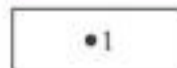

характерная точка границ территориальной зоны

Заместитель руководителя БУВО «Нормативно-проектный центр»

Подпись  А.В. Ромашов Дата « 14 » февраля 2020 г.

Место для оттиска печати (при наличии) лица, составившего описание местоположения границ объекта



ОПИСАНИЕ МЕСТОПОЛОЖЕНИЯ ГРАНИЦ

Зона улиц, дорог, инженерной и транспортной инфраструктуры - ИТ1

 (наименование объекта, местоположение границ которого описано
 (далее - объект))

Раздел 1

Сведения об объекте		
№ п/п	Характеристики объекта	Описание характеристик
1	2	3
1	Местоположение объекта	Воронежская область, Ольховатский муниципальный район, Степнянское сельское поселение, слобода Неровновка
2	Площадь объекта \pm величина погрешности определения площади ($P \pm \Delta P$)	9739 \pm 345 м ²
3	Иные характеристики объекта	-

Раздел 2

Сведения о местоположении границ объекта					
1. Система координат: МСК - 36, зона 1					
2. Сведения о характерных точках границ объекта					
Обозначение характерных точек границ	Координаты, м		Метод определения координат характерной точки	Средняя квадратическая погрешность положения характерной точки (Mt), м	Описание обозначения точки на местности (при наличии)
	X	Y			
1	2	3	4	5	6
1	345312.93	1303909.91	Картометрический	1.00	-
2	345287.59	1303944.35	Картометрический	1.00	-
3	345267.83	1303969.36	Картометрический	1.00	-
4	345225.87	1304026.29	Картометрический	1.00	-
5	345213.16	1304047.55	Картометрический	1.00	-
6	345203.14	1304066.21	Картометрический	1.00	-
7	345194.16	1304095.59	Картометрический	1.00	-
8	345188.40	1304119.38	Картометрический	1.00	-
9	345177.34	1304174.86	Картометрический	1.00	-
10	345177.77	1304179.22	Картометрический	1.00	-
11	345181.42	1304181.83	Картометрический	1.00	-
12	345179.34	1304190.75	Картометрический	1.00	-
13	345175.47	1304190.89	Картометрический	1.00	-
14	345172.89	1304193.71	Картометрический	1.00	-
15	345162.53	1304247.96	Картометрический	1.00	-
16	345143.51	1304346.28	Картометрический	1.00	-
17	345131.90	1304400.70	Картометрический	1.00	-
18	345105.06	1304515.16	Картометрический	1.00	-
19	345095.19	1304512.57	Картометрический	1.00	-
20	345115.63	1304403.72	Картометрический	1.00	-
21	345119.58	1304379.40	Картометрический	1.00	-
22	345115.07	1304371.95	Картометрический	1.00	-
23	345116.80	1304360.16	Картометрический	1.00	-
24	345124.31	1304353.65	Картометрический	1.00	-
25	345126.92	1304342.25	Картометрический	1.00	-
26	345147.56	1304245.05	Картометрический	1.00	-
27	345158.05	1304190.72	Картометрический	1.00	-
28	345173.63	1304119.61	Картометрический	1.00	-
29	345178.88	1304092.33	Картометрический	1.00	-
30	345189.59	1304061.08	Картометрический	1.00	-
31	345200.53	1304040.74	Картометрический	1.00	-
32	345213.27	1304019.57	Картометрический	1.00	-

1	2	3	4	5	6
33	345256.42	1303961.52	Картометрический	1.00	-
34	345276.63	1303936.57	Картометрический	1.00	-
35	345302.20	1303901.83	Картометрический	1.00	-
1	345312.93	1303909.91	Картометрический	1.00	-
3. Сведения о характерных точках части (частей) границы объекта					
Обозначение характерных точек части границы	Координаты, м		Метод определения координат характерной точки	Средняя квадратическая погрешность положения характерной точки (Mt), м	Описание обозначения точки на местности (при наличии)
	X	Y			
1	2	3	4	5	6
Часть №					
-	-	-	-	-	-

Раздел 4
План границ объекта



Используемые условные знаки и обозначения :

— границы территориальной зоны

• 1 — характерная точка границ территориальной зоны

Масштаб 1:2000



Заместитель руководителя БУВО «Нормативно-проектный центр»

Подпись: А.В. Ромашков Дата « 14 » февраля 2020 г.

Место для отписки взыска (для публичной) дела, составленного описание местоположения границ объекта

ОПИСАНИЕ МЕСТОПОЛОЖЕНИЯ ГРАНИЦ

Зона сельскохозяйственного использования в границах населенных пунктов - СХ1

(наименование объекта, местоположение границ которого описано
(далее - объект)

Раздел 1

Сведения об объекте		
№ п/п	Характеристики объекта	Описание характеристик
1	2	3
1	Местоположение объекта	Воронежская область, Ольховатский муниципальный район, Степнянское сельское поселение, слобода Неровновка
2	Площадь объекта \pm величина погрешности определения площади ($P \pm \Delta P$)	424987 \pm 2282 м ²
3	Иные характеристики объекта	-

Раздел 2

Сведения о местоположении границ объекта					
1. Система координат: МСК - 36, зона 1					
2. Сведения о характерных точках границ объекта					
Обозначение характерных точек границ	Координаты, м		Метод определения координат характерной точки	Средняя квадратическая погрешность положения характерной точки (Mt), м	Описание обозначения точки на местности (при наличии)
	X	Y			
1	2	3	4	5	6
1	345370.05	1303800.10	Картометрический	1.00	-
2	345335.25	1303855.59	Картометрический	1.00	-
3	345320.29	1303877.25	Картометрический	1.00	-
4	345302.20	1303901.83	Картометрический	1.00	-
5	345276.63	1303936.57	Картометрический	1.00	-
6	345256.42	1303961.52	Картометрический	1.00	-
7	345223.29	1304006.09	Картометрический	1.00	-
8	345167.76	1303955.49	Картометрический	1.00	-
9	345118.39	1303941.46	Картометрический	1.00	-
10	345096.48	1303934.24	Картометрический	1.00	-
11	345041.97	1303927.14	Картометрический	1.00	-
12	344930.17	1303937.58	Картометрический	1.00	-
13	344846.22	1303938.02	Картометрический	1.00	-
14	344836.94	1303794.80	Картометрический	1.00	-
15	344957.51	1303825.28	Картометрический	1.00	-
16	344973.97	1303761.07	Картометрический	1.00	-
17	344993.04	1303647.17	Картометрический	1.00	-
18	345001.06	1303529.74	Картометрический	1.00	-
19	345046.23	1303550.80	Картометрический	1.00	-
20	345146.84	1303603.20	Картометрический	1.00	-
21	345178.33	1303621.45	Картометрический	1.00	-
22	345229.16	1303633.55	Картометрический	1.00	-
23	345252.32	1303659.52	Картометрический	1.00	-
24	345294.72	1303663.61	Картометрический	1.00	-
25	345307.60	1303681.25	Картометрический	1.00	-
26	345313.71	1303743.88	Картометрический	1.00	-
1	345370.05	1303800.10	Картометрический	1.00	-
27	345316.56	1303914.41	Картометрический	1.00	-
28	345304.29	1303944.19	Картометрический	1.00	-
29	345309.17	1303993.23	Картометрический	1.00	-
30	345262.99	1304137.69	Картометрический	1.00	-
31	345225.61	1304309.98	Картометрический	1.00	-

1	2	3	4	5	6
32	345194.70	1304460.19	Картометрический	1.00	-
33	345143.00	1304697.83	Картометрический	1.00	-
34	345119.35	1304885.20	Картометрический	1.00	-
35	345153.40	1304937.54	Картометрический	1.00	-
36	345137.57	1304954.37	Картометрический	1.00	-
37	345065.92	1304937.09	Картометрический	1.00	-
38	344993.25	1304911.53	Картометрический	1.00	-
39	344997.93	1304792.01	Картометрический	1.00	-
40	345019.60	1304605.58	Картометрический	1.00	-
41	345058.74	1304487.51	Картометрический	1.00	-
42	345095.19	1304512.57	Картометрический	1.00	-
43	345105.06	1304515.16	Картометрический	1.00	-
44	345131.90	1304400.70	Картометрический	1.00	-
45	345143.51	1304346.28	Картометрический	1.00	-
46	345162.53	1304247.96	Картометрический	1.00	-
47	345172.89	1304193.71	Картометрический	1.00	-
48	345175.47	1304190.89	Картометрический	1.00	-
49	345179.34	1304190.75	Картометрический	1.00	-
50	345181.42	1304181.83	Картометрический	1.00	-
51	345177.77	1304179.22	Картометрический	1.01	-
52	345177.34	1304174.86	Картометрический	1.00	-
53	345188.40	1304119.38	Картометрический	1.00	-
54	345194.16	1304095.59	Картометрический	1.00	-
55	345203.14	1304066.21	Картометрический	1.00	-
56	345213.16	1304047.55	Картометрический	1.00	-
57	345225.87	1304026.29	Картометрический	1.00	-
58	345267.83	1303969.36	Картометрический	1.00	-
59	345287.59	1303944.35	Картометрический	1.00	-
60	345312.93	1303909.91	Картометрический	1.00	-
27	345316.56	1303914.41	Картометрический	1.00	-
61	344788.93	1304993.18	Картометрический	1.00	-
62	344707.79	1304990.38	Картометрический	1.00	-
63	344587.69	1304946.09	Картометрический	1.00	-
64	344459.45	1304924.32	Картометрический	1.00	-
65	344391.79	1304916.66	Картометрический	1.00	-
66	344288.40	1304889.95	Картометрический	1.00	-
67	344192.30	1304872.03	Картометрический	1.00	-
68	344141.45	1304858.67	Картометрический	1.00	-
69	344143.57	1304848.00	Картометрический	1.00	-
70	344153.35	1304791.05	Картометрический	1.00	-
71	344155.50	1304791.53	Картометрический	1.00	-
72	344165.25	1304744.95	Картометрический	1.00	-
73	344260.53	1304764.99	Картометрический	1.00	-
74	344282.75	1304753.29	Картометрический	1.00	-
75	344313.65	1304664.46	Картометрический	1.00	-
76	344331.98	1304614.72	Картометрический	1.00	-

1	2	3	4	5	6
77	344364.20	1304620.57	Картометрический	1.00	-
78	344407.81	1304618.96	Картометрический	1.00	-
79	344434.13	1304629.08	Картометрический	1.00	-
80	344439.87	1304639.93	Картометрический	1.00	-
81	344388.20	1304787.71	Картометрический	1.00	-
82	344449.97	1304810.88	Картометрический	1.00	-
83	344475.23	1304869.20	Картометрический	1.00	-
84	344536.14	1304909.70	Картометрический	1.00	-
85	344554.27	1304801.29	Картометрический	1.00	-
86	344580.11	1304797.45	Картометрический	1.00	-
87	344580.11	1304753.93	Картометрический	1.00	-
88	344600.63	1304752.49	Картометрический	1.00	-
89	344659.81	1304731.00	Картометрический	1.00	-
90	344653.60	1304698.53	Картометрический	1.00	-
91	344602.54	1304705.69	Картометрический	1.00	-
92	344599.20	1304665.58	Картометрический	1.00	-
93	344643.58	1304650.77	Картометрический	1.00	-
94	344634.95	1304613.46	Картометрический	1.00	-
95	344602.02	1304557.58	Картометрический	1.00	-
96	344577.68	1304560.93	Картометрический	1.00	-
97	344551.91	1304495.02	Картометрический	1.00	-
98	344529.01	1304501.71	Картометрический	1.00	-
99	344456.97	1304534.80	Картометрический	1.00	-
100	344352.62	1304575.49	Картометрический	1.00	-
101	344373.69	1304531.86	Картометрический	1.00	-
102	344386.92	1304484.31	Картометрический	1.00	-
103	344473.79	1304448.96	Картометрический	1.00	-
104	344467.28	1304435.28	Картометрический	1.00	-
105	344490.19	1304421.91	Картометрический	1.00	-
106	344489.71	1304402.80	Картометрический	1.00	-
107	344467.76	1304380.84	Картометрический	1.00	-
108	344444.48	1304330.93	Картометрический	1.00	-
109	344395.71	1304336.29	Картометрический	1.00	-
110	344433.03	1304161.41	Картометрический	1.00	-
111	344445.72	1304083.03	Картометрический	1.00	-
112	344413.92	1304047.91	Картометрический	1.00	-
113	344352.65	1304048.56	Картометрический	1.00	-
114	344386.38	1304013.45	Картометрический	1.00	-
115	344399.59	1303991.29	Картометрический	1.00	-
116	344476.32	1304029.10	Картометрический	1.00	-
117	344530.81	1304146.50	Картометрический	1.00	-
118	344521.04	1304285.17	Картометрический	1.00	-
119	344584.79	1304398.15	Картометрический	1.00	-
120	344642.31	1304552.66	Картометрический	1.00	-
121	344668.80	1304551.90	Картометрический	1.00	-
122	344733.91	1304698.08	Картометрический	1.00	-
123	344767.30	1304810.57	Картометрический	1.00	-

1	2	3	4	5	6
124	344787.05	1304867.99	Картометрический	1.00	-
61	344788.93	1304993.18	Картометрический	1.00	-
3. Сведения о характерных точках части (частей) границы объекта					
Обозначение характерных точек части границы	Координаты, м		Метод определения координат характерной точки	Средняя квадратическая погрешность положения характерной точки (Mt), м	Описание обозначения точки на местности (при наличии)
	X	Y			
1	2	3	4	5	6
Часть №					
-	-	-	-	-	-

Рисунок 4

План границей объектов



Масштаб 1:5000

Исходящие условные знаки и обозначения:

- границы территориальной зоны
- 1 характеристика точек граница территориальной зоны

Земельный кадастровый центр
 Подольск, ул. Коммунальцев, д. 14, стр. 14
 Дата: _____ 2020 г.
 Место для печати: _____

Приложение №6
к правилам землепользования и застройки
Степнянского сельского поселения
Ольховатского муниципального района
Воронежской области

**СВЕДЕНИЯ О ГРАНИЦАХ ТЕРРИТОРИАЛЬНЫХ ЗОН,
СОДЕРЖАЩИЕ ГРАФИЧЕСКОЕ ОПИСАНИЕ МЕСТОПОЛОЖЕНИЯ
ГРАНИЦ ТЕРРИТОРИАЛЬНЫХ ЗОН, ПЕРЕЧЕНЬ КООРДИНАТ
ХАРАКТЕРНЫХ ТОЧЕК ГРАНИЦ ТЕРРИТОРИАЛЬНЫХ ЗОН
ХУТОРА РОДИНА ГЕРОЯ**

ОПИСАНИЕ МЕСТОПОЛОЖЕНИЯ ГРАНИЦ

Зона застройки индивидуальными жилыми домами - Ж1

 (наименование объекта, местоположение границ которого описано
 (далее - объект)

Раздел 1

Сведения об объекте		
№ п/п	Характеристики объекта	Описание характеристик
1	2	3
1	Местоположение объекта	Воронежская область, Ольховатский муниципальный район, Степнянское сельское поселение, хутор Родина Героя
2	Площадь объекта \pm величина погрешности определения площади ($P \pm \Delta P$)	764118 \pm 3059 м ²
3	Иные характеристики объекта	-

Раздел 2

Сведения о местоположении границ объекта					
1. Система координат: МСК - 36, зона 1					
2. Сведения о характерных точках границ объекта					
Обозначение характерных точек границ	Координаты, м		Метод определения координат характерной точки	Средняя квадратическая погрешность положения характерной точки (Mt), м	Описание обозначения точки на местности (при наличии)
	X	Y			
1	2	3	4	5	6
1	342422.07	1300479.08	Картометрический	1.00	-
2	342418.96	1300494.63	Картометрический	1.00	-
3	342330.43	1300485.00	Картометрический	1.00	-
4	342296.36	1300481.31	Картометрический	1.00	-
5	342204.08	1300471.30	Картометрический	1.00	-
6	342112.13	1300461.33	Картометрический	1.00	-
7	342031.13	1300460.58	Картометрический	1.00	-
8	341964.71	1300461.13	Картометрический	1.00	-
9	341952.59	1300461.31	Картометрический	1.00	-
10	341943.42	1300461.34	Картометрический	1.00	-
11	341943.58	1300479.34	Картометрический	1.00	-
12	341881.24	1300476.86	Картометрический	1.00	-
13	341823.44	1300834.25	Картометрический	1.00	-
14	341795.42	1300913.50	Картометрический	1.00	-
15	341794.70	1300915.32	Картометрический	1.00	-
16	341752.45	1300912.46	Картометрический	1.00	-
17	341721.31	1300927.87	Картометрический	1.00	-
18	341691.94	1300954.27	Картометрический	1.00	-
19	341626.98	1300963.92	Картометрический	1.00	-
20	341698.08	1301029.07	Картометрический	1.00	-
21	341706.21	1301015.99	Картометрический	1.00	-
22	341769.89	1301022.62	Картометрический	1.00	-
23	341856.72	1301065.02	Картометрический	1.00	-
24	341826.90	1301148.24	Картометрический	1.00	-
25	341808.10	1301146.27	Картометрический	1.00	-
26	341799.25	1301144.64	Картометрический	1.00	-
27	341785.54	1301277.15	Картометрический	1.00	-
28	341795.83	1301280.08	Картометрический	1.00	-
29	341819.26	1301293.22	Картометрический	1.00	-
30	341696.78	1301446.44	Картометрический	1.00	-
31	341570.70	1301373.32	Картометрический	1.00	-
32	341611.49	1301287.52	Картометрический	1.00	-
33	341644.11	1301241.62	Картометрический	1.00	-

1	2	3	4	5	6
34	341551.87	1301213.30	Картометрический	1.00	-
35	341510.12	1301159.31	Картометрический	1.00	-
36	341448.19	1301118.13	Картометрический	1.00	-
37	341444.63	1301092.74	Картометрический	1.00	-
38	341507.02	1300956.07	Картометрический	1.00	-
39	341505.11	1300924.75	Картометрический	1.00	-
40	341362.46	1300932.26	Картометрический	1.00	-
41	341304.20	1300933.40	Картометрический	1.00	-
42	341309.82	1300891.03	Картометрический	1.00	-
43	341488.94	1300662.29	Картометрический	1.00	-
44	341551.42	1300539.17	Картометрический	1.00	-
45	341587.34	1300361.14	Картометрический	1.00	-
46	341583.16	1300245.13	Картометрический	1.00	-
47	341520.12	1299967.88	Картометрический	1.00	-
48	341545.91	1299849.02	Картометрический	1.00	-
49	341584.23	1299668.39	Картометрический	1.00	-
50	341597.76	1299673.74	Картометрический	1.00	-
51	341683.03	1299668.73	Картометрический	1.00	-
52	341867.11	1299675.12	Картометрический	1.00	-
53	341911.18	1299696.75	Картометрический	1.00	-
54	341954.87	1299738.78	Картометрический	1.00	-
55	341961.54	1299745.08	Картометрический	1.00	-
56	341932.20	1299965.66	Картометрический	1.00	-
57	341953.26	1299967.48	Картометрический	1.00	-
58	342014.66	1299916.66	Картометрический	1.00	-
59	342008.45	1300056.55	Картометрический	1.00	-
60	342014.70	1300075.84	Картометрический	1.00	-
61	342038.07	1300075.96	Картометрический	1.00	-
62	342038.78	1300092.85	Картометрический	1.00	-
63	342053.30	1300131.81	Картометрический	1.00	-
64	342070.37	1300179.92	Картометрический	1.00	-
65	342067.57	1300199.08	Картометрический	1.00	-
66	342064.45	1300209.01	Картометрический	1.00	-
67	342070.80	1300241.50	Картометрический	1.00	-
68	342057.81	1300260.77	Картометрический	1.00	-
69	342063.28	1300288.37	Картометрический	1.00	-
70	342064.17	1300294.85	Картометрический	1.00	-
71	342146.92	1300301.18	Картометрический	1.00	-
72	342146.32	1300308.26	Картометрический	1.00	-
73	342145.08	1300322.92	Картометрический	1.00	-
74	342145.80	1300322.98	Картометрический	1.00	-
75	342145.70	1300325.96	Картометрический	1.00	-
76	342219.50	1300331.64	Картометрический	1.00	-
77	342222.40	1300333.06	Картометрический	1.00	-
78	342220.32	1300366.45	Картометрический	1.00	-
79	342265.85	1300369.85	Картометрический	1.00	-
80	342265.04	1300414.57	Картометрический	1.00	-

1	2	3	4	5	6
81	342301.06	1300415.41	Картометрический	1.00	-
82	342296.66	1300476.78	Картометрический	1.00	-
83	342359.07	1300479.42	Картометрический	1.00	-
84	342389.28	1300479.90	Картометрический	1.00	-
1	342422.07	1300479.08	Картометрический	1.00	-
85	342328.50	1300502.90	Картометрический	1.00	-
86	342306.84	1300693.59	Картометрический	1.00	-
87	342054.77	1300664.97	Картометрический	1.00	-
88	342077.80	1300479.02	Картометрический	1.00	-
89	342111.07	1300479.33	Картометрический	1.00	-
90	342203.00	1300489.30	Картометрический	1.00	-
91	342318.17	1300501.78	Картометрический	1.00	-
85	342328.50	1300502.90	Картометрический	1.00	-
92	342250.80	1301261.41	Картометрический	1.00	-
93	342239.98	1301285.18	Картометрический	1.00	-
94	342234.15	1301297.92	Картометрический	1.00	-
95	342214.03	1301321.74	Картометрический	1.00	-
96	342206.61	1301349.72	Картометрический	1.00	-
97	342073.92	1301468.13	Картометрический	1.00	-
98	342053.94	1301448.33	Картометрический	1.00	-
99	342048.41	1301442.86	Картометрический	1.00	-
100	342026.19	1301403.17	Картометрический	1.00	-
101	342017.56	1301375.26	Картометрический	1.00	-
102	342016.61	1301359.18	Картометрический	1.00	-
103	342043.36	1301315.84	Картометрический	1.00	-
104	342104.96	1301306.21	Картометрический	1.00	-
105	342154.66	1301285.63	Картометрический	1.00	-
106	342194.78	1301220.20	Картометрический	1.00	-
92	342250.80	1301261.41	Картометрический	1.00	-
3. Сведения о характерных точках части (частей) границы объекта					
Обозначение характерных точек части границы	Координаты, м		Метод определения координат характерной точки	Средняя квадратическая погрешность положения характерной точки (M _t), м	Описание обозначения точки на местности (при наличии)
	X	Y			
1	2	3	4	5	6
Часть №					
-	-	-	-	-	-

Рисунок 4

План границ объектов



Масштаб 1:5000

- Несколько условные знаки и обозначения:
- границы территориальной зоны
 - характеристика знака границ территориальной зоны
 -

Земельно-строительная фирма «Иркутский-проектный центр»
 Подпись: *А.В. Романов* Дата « 14 » февраля 2020 г.
 Место для печати: *Иркутский-проектный центр, самостоятельное юридическое лицо, осуществляющее инженерные изыскания и проектирование границ объектов*

ОПИСАНИЕ МЕСТОПОЛОЖЕНИЯ ГРАНИЦ

Зона улиц, дорог, инженерной и транспортной инфраструктуры - ИТ1

 (наименование объекта, местоположение границ которого описано
 (далее - объект))

Раздел 1

Сведения об объекте		
№ п/п	Характеристики объекта	Описание характеристик
1	2	3
1	Местоположение объекта	Воронежская область, Ольховатский муниципальный район, Степнянское сельское поселение, хутор Родина Героя
2	Площадь объекта \pm величина погрешности определения площади ($P \pm \text{Дельта } P$)	7371 \pm 300 м ²
3	Иные характеристики объекта	-

Раздел 2

Сведения о местоположении границ объекта					
1. Система координат: МСК - 36, зона 1					
2. Сведения о характерных точках границ объекта					
Обозначение характерных точек границ	Координаты, м		Метод определения координат характерной точки	Средняя квадратическая погрешность положения характерной точки (Mt), м	Описание обозначения точки на местности (при наличии)
	X	Y			
1	2	3	4	5	6
1	342330.43	1300485.00	Картометрический	1.00	-
2	342328.50	1300502.90	Картометрический	1.00	-
3	342318.17	1300501.78	Картометрический	1.00	-
4	342203.00	1300489.30	Картометрический	1.00	-
5	342111.07	1300479.33	Картометрический	1.00	-
6	342031.13	1300478.58	Картометрический	1.00	-
7	341984.14	1300478.99	Картометрический	1.00	-
8	341979.45	1300480.80	Картометрический	1.00	-
9	341976.65	1300483.19	Картометрический	1.00	-
10	341975.09	1300490.15	Картометрический	1.00	-
11	341975.01	1300498.47	Картометрический	1.00	-
12	341959.37	1300498.48	Картометрический	1.00	-
13	341957.64	1300490.36	Картометрический	1.00	-
14	341955.46	1300485.79	Картометрический	1.00	-
15	341951.63	1300481.22	Картометрический	1.00	-
16	341943.58	1300479.34	Картометрический	1.00	-
17	341943.42	1300461.34	Картометрический	1.00	-
18	341952.59	1300461.31	Картометрический	1.00	-
19	341964.71	1300461.13	Картометрический	1.00	-
20	342031.13	1300460.58	Картометрический	1.00	-
21	342112.13	1300461.33	Картометрический	1.00	-
22	342204.08	1300471.30	Картометрический	1.00	-
23	342320.11	1300483.88	Картометрический	1.00	-
1	342330.43	1300485.00	Картометрический	1.00	-

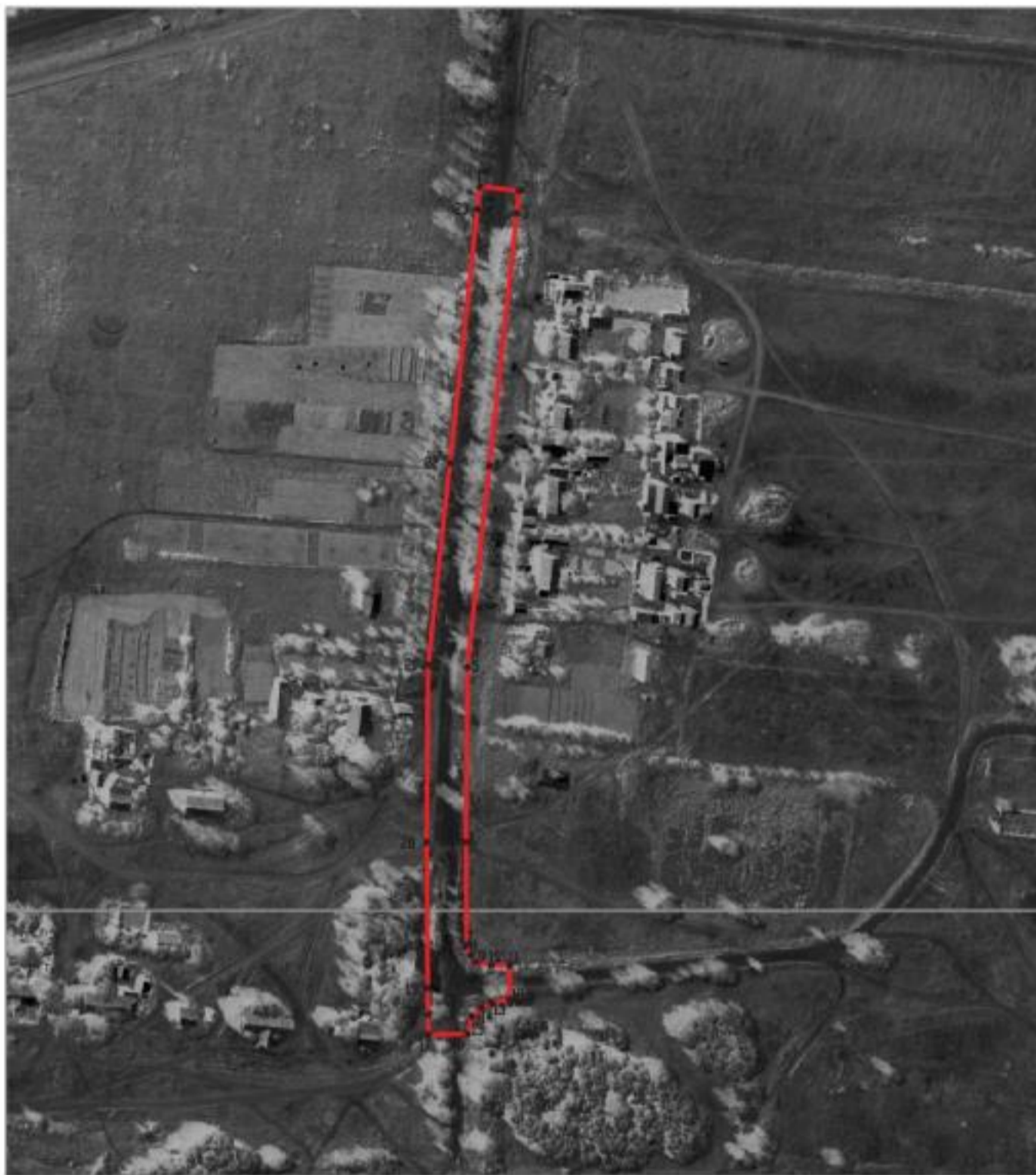

3. Сведения о характерных точках части (частей) границы объекта					
Обозначение характерных точек части границы	Координаты, м		Метод определения координат характерной точки	Средняя квадратическая погрешность положения характерной точки (Mt), м	Описание обозначения точки на местности (при наличии)
	X	Y			
1	2	3	4	5	6
Часть №					
-	-	-	-	-	-

Раздел 4
План границ объекта



Масштаб 1:2000

Используемые условные знаки и обозначения :

- | | |
|---|---|
|  | границы территориальной зоны |
|  | характерная точка границ территориальной зоны |

Заместитель руководителя БУВО «Нормативно-проектный центр»

Подпись  А.В. Ромашов Дата « 14 » февраля 2020 г.

Место для оттиска печати (при наличии) лица, составившего описание местоположения границ объекта



ОПИСАНИЕ МЕСТОПОЛОЖЕНИЯ ГРАНИЦ

Зона сельскохозяйственного использования в границах населенных пунктов - СХ1

(наименование объекта, местоположение границ которого описано
(далее - объект)

Раздел 1

Сведения об объекте		
№ п/п	Характеристики объекта	Описание характеристик
1	2	3
1	Местоположение объекта	Воронежская область, Ольховатский муниципальный район, Степнянское сельское поселение, хутор Родина Героя
2	Площадь объекта \pm величина погрешности определения площади ($P \pm \Delta P$)	296132 \pm 1905 м ²
3	Иные характеристики объекта	-

Раздел 2

Сведения о местоположении границ объекта					
1. Система координат: МСК - 36, зона 1					
2. Сведения о характерных точках границ объекта					
Обозначение характерных точек границ	Координаты, м		Метод определения координат характерной точки	Средняя квадратическая погрешность положения характерной точки (Mt), м	Описание обозначения точки на местности (при наличии)
	X	Y			
1	2	3	4	5	6
1	342391.12	1300344.84	Картометрический	1.00	-
2	342424.39	1300467.51	Картометрический	1.00	-
3	342422.07	1300479.08	Картометрический	1.00	-
4	342389.28	1300479.90	Картометрический	1.00	-
5	342359.07	1300479.42	Картометрический	1.00	-
6	342296.66	1300476.78	Картометрический	1.00	-
7	342301.06	1300415.41	Картометрический	1.00	-
8	342265.04	1300414.57	Картометрический	1.00	-
9	342265.85	1300369.85	Картометрический	1.00	-
10	342220.32	1300366.45	Картометрический	1.00	-
11	342222.40	1300333.06	Картометрический	1.00	-
12	342219.50	1300331.64	Картометрический	1.00	-
1	342391.12	1300344.84	Картометрический	1.00	-
13	342146.67	1300298.30	Картометрический	1.00	-
14	342146.57	1300301.15	Картометрический	1.00	-
15	342064.17	1300294.85	Картометрический	1.00	-
16	342063.28	1300288.37	Картометрический	1.00	-
17	342057.81	1300260.77	Картометрический	1.00	-
18	342070.80	1300241.50	Картометрический	1.00	-
19	342064.45	1300209.01	Картометрический	1.00	-
20	342067.57	1300199.08	Картометрический	1.00	-
21	342070.37	1300179.92	Картометрический	1.00	-
22	342053.30	1300131.81	Картометрический	1.00	-
23	342038.78	1300092.85	Картометрический	1.00	-
24	342038.07	1300075.96	Картометрический	1.00	-
25	342014.70	1300075.84	Картометрический	1.00	-
26	342008.45	1300056.55	Картометрический	1.00	-
27	342014.66	1299916.66	Картометрический	1.00	-
28	341953.26	1299967.48	Картометрический	1.00	-
29	341932.20	1299965.66	Картометрический	1.00	-
30	341961.54	1299745.08	Картометрический	1.00	-
31	342066.40	1299844.15	Картометрический	1.00	-
32	342077.40	1299839.16	Картометрический	1.00	-

1	2	3	4	5	6
33	342121.36	1299821.51	Картометрический	1.00	-
34	342103.31	1300072.63	Картометрический	1.00	-
35	342088.03	1300289.33	Картометрический	1.00	-
13	342146.67	1300298.30	Картометрический	1.00	-
36	342146.32	1300308.26	Картометрический	1.00	-
37	342145.80	1300322.98	Картометрический	1.00	-
38	342145.08	1300322.92	Картометрический	1.00	-
36	342146.32	1300308.26	Картометрический	1.00	-
39	342077.80	1300479.02	Картометрический	1.00	-
40	342054.77	1300664.97	Картометрический	1.00	-
41	342050.05	1300721.23	Картометрический	1.00	-
42	342120.21	1300731.87	Картометрический	1.00	-
43	342100.93	1300874.25	Картометрический	1.00	-
44	341888.09	1300862.11	Картометрический	1.00	-
45	341823.44	1300834.25	Картометрический	1.00	-
46	341881.24	1300476.86	Картометрический	1.00	-
47	341943.58	1300479.34	Картометрический	1.00	-
48	341951.63	1300481.22	Картометрический	1.00	-
49	341955.46	1300485.79	Картометрический	1.00	-
50	341957.64	1300490.36	Картометрический	1.00	-
51	341959.37	1300498.48	Картометрический	1.00	-
52	341975.01	1300498.47	Картометрический	1.00	-
53	341975.09	1300490.15	Картометрический	1.00	-
54	341976.65	1300483.19	Картометрический	1.00	-
55	341979.45	1300480.80	Картометрический	1.00	-
56	341984.14	1300478.99	Картометрический	1.00	-
57	342031.13	1300478.58	Картометрический	1.00	-
39	342077.80	1300479.02	Картометрический	1.00	-
58	342206.61	1301349.72	Картометрический	1.00	-
59	342214.28	1301359.85	Картометрический	1.00	-
60	342268.34	1301358.72	Картометрический	1.00	-
61	342281.91	1301367.97	Картометрический	1.00	-
62	342269.39	1301390.90	Картометрический	1.00	-
63	342216.18	1301440.79	Картометрический	1.00	-
64	342154.28	1301484.66	Картометрический	1.00	-
65	342139.95	1301488.96	Картометрический	1.00	-
66	342116.27	1301485.70	Картометрический	1.00	-
67	342073.92	1301468.13	Картометрический	1.00	-
58	342206.61	1301349.72	Картометрический	1.00	-
68	341808.10	1301146.27	Картометрический	1.00	-
69	341795.83	1301280.08	Картометрический	1.00	-
70	341785.54	1301277.15	Картометрический	1.00	-
71	341799.25	1301144.64	Картометрический	1.00	-
68	341808.10	1301146.27	Картометрический	1.00	-

1	2	3	4	5	6
72	341584.23	1299668.39	Картометрический	1.00	-
73	341545.91	1299849.02	Картометрический	1.00	-
74	341520.12	1299967.88	Картометрический	1.00	-
75	341583.16	1300245.13	Картометрический	1.00	-
76	341539.33	1300256.37	Картометрический	1.00	-
77	341483.18	1300382.64	Картометрический	1.00	-
78	341355.18	1300362.88	Картометрический	1.00	-
79	341381.02	1300198.75	Картометрический	1.00	-
80	341391.74	1300161.43	Картометрический	1.00	-
81	341393.58	1300062.33	Картометрический	1.00	-
82	341418.76	1299796.28	Картометрический	1.00	-
83	341368.71	1299762.66	Картометрический	1.00	-
84	341344.58	1299693.34	Картометрический	1.00	-
85	341342.53	1299641.69	Картометрический	1.00	-
86	341349.93	1299612.01	Картометрический	1.00	-
87	341413.35	1299574.10	Картометрический	1.00	-
88	341423.51	1299570.16	Картометрический	1.00	-
89	341434.07	1299562.50	Картометрический	1.00	-
90	341453.08	1299556.78	Картометрический	1.00	-
91	341478.97	1299575.63	Картометрический	1.00	-
72	341584.23	1299668.39	Картометрический	1.00	-
3. Сведения о характерных точках части (частей) границы объекта					
Обозначение характерных точек части границы	Координаты, м		Метод определения координат характерной точки	Средняя квадратическая погрешность положения характерной точки (Mt), м	Описание обозначения точки на местности (при наличии)
	X	Y			
1	2	3	4	5	6
Часть №					
-	-	-	-	-	-

Рисунок 4

План границ объектов



- Несколько условные знаки и обозначения:
-  границы территориальной зоны
 -  характеристика зоны границ территориальной зоны

Масштаб 1:5000

Земельный кадастровый БУВРО Нарынгайно-проектный центр
Подпись:  А.В. Романова Дата: 14 февраля 2020 г.
Место для печати:  Местонахождение: составленного плана земельного участка (границы объектов)

ОПИСАНИЕ МЕСТОПОЛОЖЕНИЯ ГРАНИЦ

Зона ритуальных объектов – СНІ

(наименование объекта, местоположение границ которого описано
(далее - объект)

Раздел 1

Сведения об объекте		
№ п/п	Характеристики объекта	Описание характеристик
1	2	3
1	Местоположение объекта	Воронежская область, Ольховатский муниципальный район, Степнянское сельское поселение, хутор Родина Героя
2	Площадь объекта \pm величина погрешности определения площади ($P \pm \Delta P$)	6030 \pm 272 м ²
3	Иные характеристики объекта	-

Раздел 2

Сведения о местоположении границ объекта					
1. Система координат: МСК - 36, зона 1					
2. Сведения о характерных точках границ объекта					
Обозначение характерных точек границ	Координаты, м		Метод определения координат характерной точки	Средняя квадратическая погрешность положения характерной точки (Mt), м	Описание обозначения точки на местности (при наличии)
	X	Y			
1	2	3	4	5	6
1	341888.09	1300862.11	Картометрический	1.00	-
2	341860.75	1300943.24	Картометрический	1.00	-
3	341798.91	1300915.61	Картометрический	1.00	-
4	341794.70	1300915.32	Картометрический	1.00	-
5	341795.42	1300913.50	Картометрический	1.00	-
6	341823.44	1300834.25	Картометрический	1.00	-
1	341888.09	1300862.11	Картометрический	1.00	-
3. Сведения о характерных точках части (частей) границы объекта					
Обозначение характерных точек части границы	Координаты, м		Метод определения координат характерной точки	Средняя квадратическая погрешность положения характерной точки (Mt), м	Описание обозначения точки на местности (при наличии)
	X	Y			
1	2	3	4	5	6
Часть №					
-	-	-	-	-	-



Раздел 4

План границ объекта



Масштаб 1:2000

Используемые условные знаки и обозначения:

	границы территориальной зоны
	характерная точка границ территориальной зоны

Заместитель руководителя БУВО «Нормативно-проектный центр»

Подпись  А.В. Ромашов Дата « 14 » февраля 2020 г.

Место для оттиска печати (при наличии) лица, составившего описание местоположения границ объекта



Приложение №7
к правилам землепользования и застройки
Степнянского сельского поселения
Ольховатского муниципального района
Воронежской области

СВЕДЕНИЯ О ГРАНИЦАХ ТЕРРИТОРИАЛЬНЫХ ЗОН,
СОДЕРЖАЩИЕ ГРАФИЧЕСКОЕ ОПИСАНИЕ МЕСТОПОЛОЖЕНИЯ
ГРАНИЦ ТЕРРИТОРИАЛЬНЫХ ЗОН, ПЕРЕЧЕНЬ КООРДИНАТ
ХАРАКТЕРНЫХ ТОЧЕК ГРАНИЦ ТЕРРИТОРИАЛЬНЫХ ЗОН
ПОСЁЛКА СТЕПНОЕ

ОПИСАНИЕ МЕСТОПОЛОЖЕНИЯ ГРАНИЦ

Зона застройки индивидуальными жилыми домами - Ж1

 (наименование объекта, местоположение границ которого описано
 (далее - объект)

Раздел 1

Сведения об объекте		
№ п/п	Характеристики объекта	Описание характеристик
1	2	3
1	Местоположение объекта	Воронежская область, Ольховатский муниципальный район, Степнянское сельское поселение, посёлок Степное
2	Площадь объекта \pm величина погрешности определения площади ($P \pm \Delta P$)	180198 \pm 1486 м ²
3	Иные характеристики объекта	-

Раздел 2

Сведения о местоположении границ объекта					
1. Система координат: МСК - 36, зона 1					
2. Сведения о характерных точках границ объекта					
Обозначение характерных точек границ	Координаты, м		Метод определения координат характерной точки	Средняя квадратическая погрешность положения характерной точки (Mt), м	Описание обозначения точки на местности (при наличии)
	X	Y			
1	2	3	4	5	6
1	345798.72	1295393.01	Картометрический	1.00	-
2	345791.97	1295414.33	Картометрический	1.00	-
3	345801.42	1295550.89	Картометрический	1.00	-
4	345804.76	1295645.09	Картометрический	1.00	-
5	345826.46	1295694.94	Картометрический	1.00	-
6	345856.48	1295703.35	Картометрический	1.00	-
7	345885.90	1295738.49	Картометрический	1.00	-
8	345913.41	1295722.33	Картометрический	1.00	-
9	345889.82	1295670.36	Картометрический	1.00	-
10	345890.67	1295629.58	Картометрический	1.00	-
11	345904.54	1295618.53	Картометрический	1.00	-
12	345942.78	1295650.66	Картометрический	1.00	-
13	345967.27	1295656.65	Картометрический	1.00	-
14	345984.80	1295656.83	Картометрический	1.00	-
15	346032.20	1295670.31	Картометрический	1.00	-
16	346067.10	1295662.08	Картометрический	1.00	-
17	346084.68	1295669.09	Картометрический	1.00	-
18	346091.52	1295679.55	Картометрический	1.00	-
19	346091.53	1295679.57	Картометрический	1.00	-
20	346071.62	1295713.37	Картометрический	1.00	-
21	345994.38	1295815.71	Картометрический	1.00	-
22	346002.70	1295865.82	Картометрический	1.00	-
23	346026.90	1295881.48	Картометрический	1.00	-
24	346063.15	1295902.75	Картометрический	1.00	-
25	346067.90	1295924.94	Картометрический	1.00	-
26	346073.15	1295938.23	Картометрический	1.00	-
27	346104.15	1295945.58	Картометрический	1.00	-
28	346140.77	1295949.06	Картометрический	1.00	-
29	346181.30	1295961.40	Картометрический	1.00	-
30	346122.26	1296058.49	Картометрический	1.00	-
31	346113.54	1296086.49	Картометрический	1.00	-
32	346109.66	1296092.74	Картометрический	1.00	-
33	346039.44	1296091.06	Картометрический	1.00	-
34	346037.23	1296112.27	Картометрический	1.00	-
35	345943.96	1296123.58	Картометрический	1.00	-

1	2	3	4	5	6
36	345891.24	1296132.70	Картометрический	1.00	-
37	345860.89	1296139.00	Картометрический	1.00	-
38	345754.66	1296048.82	Картометрический	1.00	-
39	345730.67	1296027.94	Картометрический	1.00	-
40	345731.44	1295926.60	Картометрический	1.00	-
41	345851.60	1295851.48	Картометрический	1.00	-
42	345843.45	1295840.52	Картометрический	1.00	-
43	345845.06	1295832.79	Картометрический	1.00	-
44	345842.80	1295825.44	Картометрический	1.00	-
45	345826.30	1295804.03	Картометрический	1.00	-
46	345791.04	1295755.76	Картометрический	1.00	-
47	345761.33	1295715.41	Картометрический	1.00	-
48	345743.00	1295687.49	Картометрический	1.00	-
49	345724.44	1295658.14	Картометрический	1.00	-
50	345714.01	1295636.64	Картометрический	1.00	-
51	345697.50	1295596.48	Картометрический	1.00	-
52	345688.79	1295570.06	Картометрический	1.00	-
53	345687.46	1295549.55	Картометрический	1.00	-
54	345689.29	1295529.81	Картометрический	1.00	-
55	345575.71	1295511.06	Картометрический	1.00	-
56	345582.49	1295471.32	Картометрический	1.00	-
57	345589.40	1295421.05	Картометрический	1.00	-
58	345594.77	1295378.89	Картометрический	1.00	-
59	345602.82	1295334.41	Картометрический	1.00	-
60	345655.93	1295349.95	Картометрический	1.00	-
61	345698.69	1295370.47	Картометрический	1.00	-
62	345736.24	1295397.76	Картометрический	1.00	-
63	345746.83	1295416.75	Картометрический	1.00	-
64	345758.00	1295411.04	Картометрический	1.00	-
65	345777.80	1295403.50	Картометрический	1.00	-
66	345781.85	1295400.80	Картометрический	1.00	-
67	345783.74	1295394.42	Картометрический	1.00	-
68	345780.81	1295388.59	Картометрический	1.00	-
1	345798.72	1295393.01	Картометрический	1.00	-

3. Сведения о характерных точках части (частей) границы объекта

Обозначение характерных точек части границы	Координаты, м		Метод определения координат характерной точки	Средняя квадратическая погрешность положения характерной точки (M _t), м	Описание обозначения точки на местности (при наличии)
	X	Y			
1	2	3	4	5	6
Часть №					
-	-	-	-	-	-

Раздел 4
План границ объекта



Используемые условные знаки и обозначения :

— граница территориальной зоны

• 1 характерная точка границ территориальной зоны

Масштаб 1:5000



Заместитель руководителя ФБУИ «Нормативно-проектный центр»

Подпись: А.В. Ромашов Дата « 14 » февраля 2020 г.

Место для оттиска печати (при наличии) лица, составившего описание местоположения границ объекта

ОПИСАНИЕ МЕСТОПОЛОЖЕНИЯ ГРАНИЦ

Зона сельскохозяйственного использования в границах населенных пунктов - СХ1

(наименование объекта, местоположение границ которого описано
(далее - объект)

Раздел 1

Сведения об объекте		
№ п/п	Характеристики объекта	Описание характеристик
1	2	3
1	Местоположение объекта	Воронежская область, Ольховатский муниципальный район, Степнянское сельское поселение, посёлок Степное
2	Площадь объекта \pm величина погрешности определения площади ($P \pm \text{Дельта } P$)	306930 \pm 1939 м ²
3	Иные характеристики объекта	-

Раздел 2

Сведения о местоположении границ объекта					
1. Система координат: МСК - 36, зона 1					
2. Сведения о характерных точках границ объекта					
Обозначение характерных точек границ	Координаты, м		Метод определения координат характерной точки	Средняя квадратическая погрешность положения характерной точки (Mt), м	Описание обозначения точки на местности (при наличии)
	X	Y			
1	2	3	4	5	6
1	346312.50	1295634.97	Картометрический	1.00	-
2	346299.96	1295693.52	Картометрический	1.00	-
3	346211.00	1295665.42	Картометрический	1.00	-
4	346154.27	1295633.08	Картометрический	1.00	-
5	346145.74	1295628.10	Картометрический	1.00	-
6	346121.95	1295627.92	Картометрический	1.00	-
7	346091.53	1295679.57	Картометрический	1.00	-
8	346091.52	1295679.55	Картометрический	1.00	-
9	346084.68	1295669.09	Картометрический	1.00	-
10	346067.10	1295662.08	Картометрический	1.00	-
11	346032.20	1295670.31	Картометрический	1.00	-
12	345984.80	1295656.83	Картометрический	1.00	-
13	345967.27	1295656.65	Картометрический	1.00	-
14	345942.78	1295650.66	Картометрический	1.00	-
15	345904.54	1295618.53	Картометрический	1.00	-
16	345890.67	1295629.58	Картометрический	1.00	-
17	345889.82	1295670.36	Картометрический	1.00	-
18	345913.41	1295722.33	Картометрический	1.00	-
19	345885.90	1295738.49	Картометрический	1.00	-
20	345856.48	1295703.35	Картометрический	1.00	-
21	345826.46	1295694.94	Картометрический	1.00	-
22	345804.76	1295645.09	Картометрический	1.00	-
23	345801.42	1295550.89	Картометрический	1.00	-
24	345791.97	1295414.33	Картометрический	1.00	-
25	345801.51	1295429.46	Картометрический	1.00	-
26	345872.25	1295465.03	Картометрический	1.00	-
27	345915.61	1295481.43	Картометрический	1.00	-
28	345952.59	1295466.57	Картометрический	1.00	-
29	345956.22	1295470.27	Картометрический	1.00	-
30	345978.60	1295482.99	Картометрический	1.00	-
31	346145.48	1295553.90	Картометрический	1.00	-
32	346181.07	1295573.27	Картометрический	1.00	-
1	346312.50	1295634.97	Картометрический	1.00	-

1	2	3	4	5	6
33	345689.29	1295529.81	Картометрический	1.00	-
34	345687.46	1295549.55	Картометрический	1.00	-
35	345688.79	1295570.06	Картометрический	1.00	-
36	345697.50	1295596.48	Картометрический	1.00	-
37	345714.01	1295636.64	Картометрический	1.00	-
38	345724.44	1295658.14	Картометрический	1.00	-
39	345743.00	1295687.49	Картометрический	1.00	-
40	345761.33	1295715.41	Картометрический	1.00	-
41	345791.04	1295755.76	Картометрический	1.00	-
42	345826.30	1295804.03	Картометрический	1.00	-
43	345842.80	1295825.44	Картометрический	1.00	-
44	345845.06	1295832.79	Картометрический	1.00	-
45	345843.45	1295840.52	Картометрический	1.00	-
46	345851.60	1295851.48	Картометрический	1.00	-
47	345731.44	1295926.60	Картометрический	1.00	-
48	345730.67	1296027.94	Картометрический	1.00	-
49	345717.73	1296080.26	Картометрический	1.00	-
50	345701.84	1296144.49	Картометрический	1.00	-
51	345696.41	1296166.44	Картометрический	1.00	-
52	345679.16	1296255.59	Картометрический	1.00	-
53	345641.36	1296467.82	Картометрический	1.00	-
54	345553.71	1296431.63	Картометрический	1.00	-
55	345508.81	1296398.30	Картометрический	1.00	-
56	345496.37	1296386.59	Картометрический	1.00	-
57	345480.26	1296439.73	Картометрический	1.00	-
58	345446.91	1296471.06	Картометрический	1.00	-
59	345408.56	1296479.16	Картометрический	1.00	-
60	345377.26	1296472.64	Картометрический	1.00	-
61	345426.29	1296191.84	Картометрический	1.00	-
62	345435.04	1296150.06	Картометрический	1.00	-
63	345443.71	1296107.73	Картометрический	1.00	-
64	345448.84	1296073.55	Картометрический	1.00	-
65	345453.69	1296029.97	Картометрический	1.00	-
66	345460.11	1295985.33	Картометрический	1.00	-
67	345467.18	1295943.19	Картометрический	1.00	-
68	345474.82	1295901.41	Картометрический	1.00	-
69	345481.73	1295857.70	Картометрический	1.00	-
70	345490.71	1295816.92	Картометрический	1.00	-
71	345507.56	1295777.82	Картометрический	1.00	-
72	345522.60	1295738.74	Картометрический	1.00	-
73	345524.32	1295735.19	Картометрический	1.00	-
74	345538.02	1295695.41	Картометрический	1.00	-
75	345549.59	1295652.20	Картометрический	1.00	-
76	345557.93	1295608.74	Картометрический	1.00	-
77	345566.44	1295561.51	Картометрический	1.00	-
78	345574.77	1295516.55	Картометрический	1.00	-
79	345575.71	1295511.06	Картометрический	1.00	-
33	345689.29	1295529.81	Картометрический	1.00	-

3. Сведения о характерных точках части (частей) границы объекта					
Обозначение характерных точек части границы	Координаты, м		Метод определения координат характерной точки	Средняя квадратическая погрешность положения характерной точки (Mt), м	Описание обозначения точки на местности (при наличии)
	X	Y			
1	2	3	4	5	6
Часть №					
-	-	-	-	-	-

Раздел 4
План границ объекта



Используемые условные знаки и обозначения :

границы территориальной зоны

характерная точка границ территориальной зоны



Масштаб 1:5000

Заместитель руководителя БУВО «Нормативно-проектный центр»

Подпись: А.В. Ромашов Дата: 14 февраля 2020 г.

Место для оттиска печати (при наличии) лица, составившего описание местоположения границ объекта



**СВЕДЕНИЯ О ГРАНИЦАХ ТЕРРИТОРИАЛЬНЫХ ЗОН,
СОДЕРЖАЩИЕ ГРАФИЧЕСКОЕ ОПИСАНИЕ МЕСТОПОЛОЖЕНИЯ
ГРАНИЦ ТЕРРИТОРИАЛЬНЫХ ЗОН, ПЕРЕЧЕНЬ КООРДИНАТ
ХАРАКТЕРНЫХ ТОЧЕК ГРАНИЦ ТЕРРИТОРИАЛЬНЫХ ЗОН,
РАСПОЛОЖЕННЫХ ЗА ГРАНИЦАМИ НАСЕЛЕННЫХ ПУНКТОВ НА
ТЕРРИТОРИИ СТЕПНЯНСКОГО СЕЛЬСКОГО ПОСЕЛЕНИЯ**

ОПИСАНИЕ МЕСТОПОЛОЖЕНИЯ ГРАНИЦ

Зона улиц, дорог, инженерной и транспортной инфраструктуры - ИТ1

 (наименование объекта, местоположение границ которого описано
 (далее - объект))

Раздел 1

Сведения об объекте		
№ п/п	Характеристики объекта	Описание характеристик
1	2	3
1	Местоположение объекта	Воронежская область, Ольховатский муниципальный район, Степнянское сельское поселение
2	Площадь объекта \pm величина погрешности определения площади ($P \pm \Delta P$)	652583 \pm 14137 м ²
3	Иные характеристики объекта	-

Раздел 2

Сведения о местоположении границ объекта					
1. Система координат: МСК - 36, зона 1					
2. Сведения о характерных точках границ объекта					
Обозначение характерных точек границ	Координаты, м		Метод определения координат характерной точки	Средняя квадратическая погрешность положения характерной точки (Mt), м	Описание обозначения точки на местности (при наличии)
	X	Y			
1	2	3	4	5	6
1	350272.20	1303058.89	Картометрический	5.00	-
2	350280.04	1303074.77	Картометрический	5.00	-
3	350275.87	1303090.08	Картометрический	5.00	-
4	350289.46	1303093.79	Картометрический	5.00	-
5	350299.58	1303113.68	Картометрический	5.00	-
6	350314.87	1303147.11	Картометрический	5.00	-
7	350326.73	1303186.14	Картометрический	5.00	-
8	350331.95	1303210.91	Картометрический	5.00	-
9	350317.25	1303215.28	Картометрический	5.00	-
10	350306.98	1303181.71	Картометрический	5.00	-
11	350297.99	1303154.67	Картометрический	5.00	-
12	350282.46	1303121.47	Картометрический	5.00	-
13	350255.61	1303067.48	Картометрический	5.00	-
1	350272.20	1303058.89	Картометрический	5.00	-
14	350895.15	1304394.14	Картометрический	5.00	-
15	350877.92	1304403.09	Картометрический	5.00	-
16	350865.78	1304392.67	Картометрический	5.00	-
17	350823.71	1304358.92	Картометрический	5.00	-
18	350775.00	1304322.38	Картометрический	5.00	-
19	350724.27	1304282.65	Картометрический	5.00	-
20	350676.40	1304245.32	Картометрический	5.00	-
21	350652.03	1304225.50	Картометрический	5.00	-
22	350637.12	1304219.19	Картометрический	5.00	-
23	350625.22	1304214.00	Картометрический	5.00	-
24	350610.88	1304208.51	Картометрический	5.00	-
25	350589.82	1304200.88	Картометрический	5.00	-
26	350520.86	1304177.99	Картометрический	5.00	-
27	350465.13	1304159.10	Картометрический	5.00	-
28	350412.13	1304143.06	Картометрический	5.00	-
29	350366.59	1304127.73	Картометрический	5.00	-
30	350314.17	1304111.47	Картометрический	5.00	-

1	2	3	4	5	6
31	350254.65	1304089.13	Картометрический	5.00	-
32	350185.90	1304068.54	Картометрический	5.00	-
33	350097.71	1304042.23	Картометрический	5.00	-
34	350028.93	1304017.19	Картометрический	5.00	-
35	350021.66	1304020.95	Картометрический	5.00	-
36	349992.93	1304013.14	Картометрический	5.00	-
37	349969.42	1304006.18	Картометрический	5.00	-
38	349947.56	1303999.79	Картометрический	5.00	-
39	349924.71	1303989.53	Картометрический	5.00	-
40	349903.96	1303973.19	Картометрический	5.00	-
41	349882.72	1303947.45	Картометрический	5.00	-
42	349871.82	1303930.85	Картометрический	5.00	-
43	349825.43	1303852.91	Картометрический	5.00	-
44	349797.31	1303809.30	Картометрический	5.00	-
45	349773.86	1303772.59	Картометрический	5.00	-
46	349754.35	1303747.51	Картометрический	5.00	-
47	349732.39	1303725.10	Картометрический	5.00	-
48	349732.87	1303723.17	Картометрический	5.00	-
49	349677.71	1303685.76	Картометрический	5.00	-
50	349632.85	1303654.99	Картометрический	5.00	-
51	349586.61	1303619.72	Картометрический	5.00	-
52	349545.40	1303592.64	Картометрический	5.00	-
53	349513.17	1303568.36	Картометрический	5.00	-
54	349495.45	1303556.94	Картометрический	5.00	-
55	349478.15	1303546.89	Картометрический	5.00	-
56	349463.29	1303539.23	Картометрический	5.00	-
57	349445.84	1303533.93	Картометрический	5.00	-
58	349429.23	1303531.49	Картометрический	5.00	-
59	349413.18	1303531.49	Картометрический	5.00	-
60	349396.36	1303535.20	Картометрический	5.00	-
61	349376.80	1303542.75	Картометрический	5.00	-
62	349352.31	1303554.20	Картометрический	5.00	-
63	349322.38	1303565.47	Картометрический	5.00	-
64	349315.15	1303568.56	Картометрический	5.00	-
65	349260.77	1303587.88	Картометрический	5.00	-
66	349212.35	1303604.78	Картометрический	5.00	-
67	349171.80	1303619.42	Картометрический	5.00	-
68	349116.78	1303638.02	Картометрический	5.00	-
69	349068.23	1303654.52	Картометрический	5.00	-
70	349024.45	1303668.41	Картометрический	5.00	-
71	348977.38	1303683.78	Картометрический	5.00	-
72	348951.89	1303691.13	Картометрический	5.00	-
73	348931.68	1303694.62	Картометрический	5.00	-
74	348908.60	1303696.66	Картометрический	5.00	-
75	348891.05	1303694.45	Картометрический	5.00	-
76	348862.76	1303685.57	Картометрический	5.00	-

1	2	3	4	5	6
77	348847.27	1303675.17	Картометрический	5.00	-
78	348819.08	1303655.77	Картометрический	5.00	-
79	348777.10	1303625.33	Картометрический	5.00	-
80	348746.68	1303601.09	Картометрический	5.00	-
81	348716.97	1303577.32	Картометрический	5.00	-
82	348681.71	1303549.46	Картометрический	5.00	-
83	348642.99	1303521.26	Картометрический	5.00	-
84	348614.24	1303498.49	Картометрический	5.00	-
85	348567.30	1303462.75	Картометрический	5.00	-
86	348519.62	1303428.19	Картометрический	5.00	-
87	348488.31	1303405.96	Картометрический	5.00	-
88	348448.36	1303377.00	Картометрический	5.00	-
89	348387.65	1303332.54	Картометрический	5.00	-
90	348358.56	1303311.33	Картометрический	5.00	-
91	348345.42	1303301.76	Картометрический	5.00	-
92	348312.01	1303278.37	Картометрический	5.00	-
93	348286.33	1303260.06	Картометрический	5.00	-
94	348267.96	1303248.17	Картометрический	5.00	-
95	348245.88	1303238.05	Картометрический	5.00	-
96	348222.57	1303229.19	Картометрический	5.00	-
97	348203.03	1303223.37	Картометрический	5.00	-
98	348170.11	1303215.32	Картометрический	5.00	-
99	348113.19	1303202.64	Картометрический	5.00	-
100	348040.94	1303184.23	Картометрический	5.00	-
101	347979.21	1303169.45	Картометрический	5.00	-
102	347927.43	1303158.47	Картометрический	5.00	-
103	347891.99	1303150.70	Картометрический	5.00	-
104	347869.78	1303142.95	Картометрический	5.00	-
105	347850.63	1303129.83	Картометрический	5.00	-
106	347834.56	1303113.51	Картометрический	5.00	-
107	347799.70	1303074.10	Картометрический	5.00	-
108	347752.88	1303020.11	Картометрический	5.00	-
109	347698.19	1302959.22	Картометрический	5.00	-
110	347643.23	1302898.04	Картометрический	5.00	-
111	347584.74	1302833.33	Картометрический	5.00	-
112	347546.32	1302792.05	Картометрический	5.00	-
113	347520.56	1302764.64	Картометрический	5.00	-
114	347491.46	1302738.83	Картометрический	5.00	-
115	347464.53	1302718.03	Картометрический	5.00	-
116	347424.43	1302688.37	Картометрический	5.00	-
117	347393.08	1302667.86	Картометрический	5.00	-
118	347358.49	1302648.05	Картометрический	5.00	-
119	347314.99	1302620.57	Картометрический	5.00	-
120	347272.37	1302596.15	Картометрический	5.00	-
121	347206.05	1302552.34	Картометрический	5.00	-
122	347151.43	1302518.94	Картометрический	5.00	-

1	2	3	4	5	6
123	347121.86	1302500.58	Картометрический	5.00	-
124	347087.19	1302480.26	Картометрический	5.00	-
125	347026.43	1302442.22	Картометрический	5.00	-
126	346978.43	1302413.08	Картометрический	5.00	-
127	346946.40	1302393.48	Картометрический	5.00	-
128	346912.99	1302373.11	Картометрический	5.00	-
129	346877.84	1302355.05	Картометрический	5.00	-
130	346853.82	1302342.23	Картометрический	5.00	-
131	346834.62	1302335.76	Картометрический	5.00	-
132	346754.91	1302307.50	Картометрический	5.00	-
133	346693.52	1302284.81	Картометрический	5.00	-
134	346621.16	1302259.73	Картометрический	5.00	-
135	346556.95	1302237.06	Картометрический	5.00	-
136	346490.65	1302215.59	Картометрический	5.00	-
137	346452.41	1302203.48	Картометрический	5.00	-
138	346421.53	1302195.41	Картометрический	5.00	-
139	346387.75	1302186.30	Картометрический	5.00	-
140	346344.24	1302174.10	Картометрический	5.00	-
141	346312.02	1302165.26	Картометрический	5.00	-
142	346284.45	1302157.83	Картометрический	5.00	-
143	346262.35	1302151.32	Картометрический	5.00	-
144	346245.97	1302149.33	Картометрический	5.00	-
145	346195.49	1302149.56	Картометрический	5.00	-
146	346152.00	1302150.75	Картометрический	5.00	-
147	346112.29	1302153.13	Картометрический	5.00	-
148	346065.18	1302156.48	Картометрический	5.00	-
149	345981.11	1302162.13	Картометрический	5.00	-
150	345931.30	1302165.78	Картометрический	5.00	-
151	345899.52	1302168.17	Картометрический	5.00	-
152	345864.94	1302171.52	Картометрический	5.00	-
153	345851.99	1302172.66	Картометрический	5.00	-
154	345845.81	1302176.96	Картометрический	5.00	-
155	345843.02	1302184.55	Картометрический	5.00	-
156	345836.82	1302198.45	Картометрический	5.00	-
157	345825.16	1302243.14	Картометрический	5.00	-
158	345796.02	1302363.06	Картометрический	5.00	-
159	345754.08	1302541.74	Картометрический	5.00	-
160	345710.24	1302725.50	Картометрический	5.00	-
161	345672.51	1302882.12	Картометрический	5.00	-
162	345604.06	1303172.85	Картометрический	5.00	-
163	345551.14	1303398.18	Картометрический	5.00	-
164	345517.21	1303543.95	Картометрический	5.00	-
165	345501.62	1303602.79	Картометрический	5.00	-
166	345495.22	1303619.79	Картометрический	5.00	-
167	345481.81	1303648.89	Картометрический	5.00	-
168	345424.30	1303740.42	Картометрический	5.00	-

1	2	3	4	5	6
169	345377.15	1303816.05	Картометрический	5.00	-
170	345347.01	1303862.16	Картометрический	5.00	-
171	345331.59	1303884.55	Картометрический	5.00	-
172	345312.93	1303909.91	Картометрический	5.00	-
173	345302.20	1303901.83	Картометрический	5.00	-
174	345320.29	1303877.25	Картометрический	5.00	-
175	345335.25	1303855.59	Картометрический	5.00	-
176	345370.05	1303800.10	Картометрический	5.00	-
177	345411.70	1303733.38	Картометрический	5.00	-
178	345466.05	1303642.67	Картометрический	5.00	-
179	345478.81	1303612.45	Картометрический	5.00	-
180	345485.80	1303596.25	Картометрический	5.00	-
181	345499.87	1303539.57	Картометрический	5.00	-
182	345533.62	1303394.08	Картометрический	5.00	-
183	345586.89	1303168.40	Картометрический	5.00	-
184	345655.90	1302880.26	Картометрический	5.00	-
185	345693.65	1302723.56	Картометрический	5.00	-
186	345737.47	1302539.88	Картометрический	5.00	-
187	345779.41	1302361.20	Картометрический	5.00	-
188	345808.57	1302241.20	Картометрический	5.00	-
189	345819.22	1302194.63	Картометрический	5.00	-
190	345818.57	1302182.86	Картометрический	5.00	-
191	345816.32	1302177.81	Картометрический	5.00	-
192	345812.24	1302174.80	Картометрический	5.00	-
193	345805.43	1302175.54	Картометрический	5.00	-
194	345775.31	1302178.43	Картометрический	5.00	-
195	345721.80	1302183.21	Картометрический	5.00	-
196	345551.39	1302201.35	Картометрический	5.00	-
197	345376.59	1302215.98	Картометрический	5.00	-
198	345249.67	1302229.09	Картометрический	5.00	-
199	345211.02	1302231.69	Картометрический	5.00	-
200	345179.44	1302232.67	Картометрический	5.00	-
201	345143.49	1302230.98	Картометрический	5.00	-
202	345090.53	1302228.58	Картометрический	5.00	-
203	345048.44	1302225.47	Картометрический	5.00	-
204	345004.18	1302223.09	Картометрический	5.00	-
205	344970.00	1302222.14	Картометрический	5.00	-
206	344940.91	1302223.09	Картометрический	5.00	-
207	344897.26	1302227.12	Картометрический	5.00	-
208	344834.54	1302233.80	Картометрический	5.00	-
209	344778.63	1302240.47	Картометрический	5.00	-
210	344764.86	1302244.24	Картометрический	5.00	-
211	344752.41	1302243.83	Картометрический	5.00	-
212	344720.16	1302248.60	Картометрический	5.00	-
213	344673.83	1302254.11	Картометрический	5.00	-
214	344621.49	1302261.51	Картометрический	5.00	-

1	2	3	4	5	6
215	344560.68	1302268.70	Картометрический	5.00	-
216	344484.45	1302277.78	Картометрический	5.00	-
217	344426.95	1302284.73	Картометрический	5.00	-
218	344392.11	1302287.65	Картометрический	5.00	-
219	344373.06	1302287.15	Картометрический	5.00	-
220	344351.74	1302283.54	Картометрический	5.00	-
221	344325.83	1302275.10	Картометрический	5.00	-
222	344294.75	1302257.75	Картометрический	5.00	-
223	344262.02	1302236.01	Картометрический	5.00	-
224	344237.56	1302216.85	Картометрический	5.00	-
225	344211.37	1302191.20	Картометрический	5.00	-
226	344189.55	1302169.37	Картометрический	5.00	-
227	344143.01	1302123.00	Картометрический	5.00	-
228	344103.00	1302082.82	Картометрический	5.00	-
229	344073.69	1302054.77	Картометрический	5.00	-
230	344031.71	1302012.05	Картометрический	5.00	-
231	343999.80	1301979.07	Картометрический	5.00	-
232	343956.67	1301937.39	Картометрический	5.00	-
233	343932.13	1301912.13	Картометрический	5.00	-
234	343896.65	1301875.57	Картометрический	5.00	-
235	343859.46	1301839.46	Картометрический	5.00	-
236	343825.80	1301804.91	Картометрический	5.00	-
237	343784.36	1301763.28	Картометрический	5.00	-
238	343743.34	1301722.80	Картометрический	5.00	-
239	343711.84	1301690.22	Картометрический	5.00	-
240	343678.42	1301656.08	Картометрический	5.00	-
241	343644.16	1301620.76	Картометрический	5.00	-
242	343618.12	1301595.25	Картометрический	5.00	-
243	343585.07	1301561.47	Картометрический	5.00	-
244	343558.92	1301536.05	Картометрический	5.00	-
245	343529.80	1301507.82	Картометрический	5.00	-
246	343491.30	1301470.22	Картометрический	5.00	-
247	343456.11	1301435.03	Картометрический	5.00	-
248	343394.06	1301375.32	Картометрический	5.00	-
249	343371.39	1301354.43	Картометрический	5.00	-
250	343344.74	1301330.98	Картометрический	5.00	-
251	343320.97	1301312.72	Картометрический	5.00	-
252	343286.43	1301287.34	Картометрический	5.00	-
253	343243.16	1301253.23	Картометрический	5.00	-
254	343200.78	1301222.83	Картометрический	5.00	-
255	343153.00	1301189.42	Картометрический	5.00	-
256	343104.01	1301154.47	Картометрический	5.00	-
257	343039.05	1301106.03	Картометрический	5.00	-
258	342999.91	1301079.63	Картометрический	5.00	-
259	342935.86	1301032.67	Картометрический	5.00	-
260	342875.13	1300989.73	Картометрический	5.00	-

1	2	3	4	5	6
261	342852.62	1300973.26	Картометрический	5.00	-
262	342805.18	1300936.77	Картометрический	5.00	-
263	342773.67	1300910.00	Картометрический	5.00	-
264	342743.99	1300880.67	Картометрический	5.00	-
265	342706.64	1300844.22	Картометрический	5.00	-
266	342665.64	1300804.47	Картометрический	5.00	-
267	342633.47	1300772.13	Картометрический	5.00	-
268	342611.00	1300750.38	Картометрический	5.00	-
269	342589.87	1300729.06	Картометрический	5.00	-
270	342573.94	1300710.53	Картометрический	5.00	-
271	342559.52	1300690.26	Картометрический	5.00	-
272	342542.06	1300665.90	Картометрический	5.00	-
273	342521.16	1300631.02	Картометрический	5.00	-
274	342494.83	1300585.38	Картометрический	5.00	-
275	342464.66	1300529.90	Картометрический	5.00	-
276	342459.73	1300522.50	Картометрический	5.00	-
277	342455.66	1300518.26	Картометрический	5.00	-
278	342450.75	1300516.26	Картометрический	5.00	-
279	342443.84	1300515.45	Картометрический	5.00	-
280	342416.60	1300512.47	Картометрический	5.00	-
281	342328.50	1300502.90	Картометрический	5.00	-
282	342330.43	1300485.00	Картометрический	5.00	-
283	342425.80	1300495.37	Картометрический	5.00	-
284	342440.08	1300495.63	Картометрический	5.00	-
285	342443.32	1300493.93	Картометрический	5.00	-
286	342446.17	1300491.25	Картометрический	5.00	-
287	342448.37	1300486.95	Картометрический	5.00	-
288	342448.29	1300480.92	Картометрический	5.00	-
289	342446.66	1300474.73	Картометрический	5.00	-
290	342438.51	1300445.47	Картометрический	5.00	-
291	342422.70	1300392.12	Картометрический	5.00	-
292	342405.18	1300329.45	Картометрический	5.00	-
293	342375.61	1300220.73	Картометрический	5.00	-
294	342343.49	1300104.64	Картометрический	5.00	-
295	342328.93	1300047.65	Картометрический	5.00	-
296	342312.85	1299999.40	Картометрический	5.00	-
297	342299.27	1299961.16	Картометрический	5.00	-
298	342286.08	1299927.57	Картометрический	5.00	-
299	342269.94	1299893.42	Картометрический	5.00	-
300	342250.45	1299863.43	Картометрический	5.00	-
301	342229.45	1299836.46	Картометрический	5.00	-
302	342202.24	1299802.91	Картометрический	5.00	-
303	342176.97	1299773.23	Картометрический	5.00	-
304	342148.23	1299741.64	Картометрический	5.00	-
305	342114.40	1299706.22	Картометрический	5.00	-
306	342077.73	1299670.50	Картометрический	5.00	-

1	2	3	4	5	6
307	342040.88	1299636.49	Картометрический	5.00	-
308	342002.23	1299605.75	Картометрический	5.00	-
309	341973.11	1299580.75	Картометрический	5.00	-
310	341940.84	1299557.03	Картометрический	5.00	-
311	341910.06	1299532.83	Картометрический	5.00	-
312	341874.73	1299512.06	Картометрический	5.00	-
313	341849.28	1299500.27	Картометрический	5.00	-
314	341821.63	1299489.28	Картометрический	5.00	-
315	341799.05	1299480.80	Картометрический	5.00	-
316	341774.57	1299473.15	Картометрический	5.00	-
317	341750.94	1299469.82	Картометрический	5.00	-
318	341721.94	1299468.58	Картометрический	5.00	-
319	341695.13	1299468.26	Картометрический	5.00	-
320	341668.96	1299470.13	Картометрический	5.00	-
321	341646.14	1299472.59	Картометрический	5.00	-
322	341620.81	1299478.46	Картометрический	5.00	-
323	341584.14	1299488.80	Картометрический	5.00	-
324	341553.36	1299500.00	Картометрический	5.00	-
325	341528.75	1299511.53	Картометрический	5.00	-
326	341494.69	1299528.87	Картометрический	5.00	-
327	341450.98	1299553.12	Картометрический	5.00	-
328	341434.07	1299562.50	Картометрический	5.00	-
329	341423.51	1299570.16	Картометрический	5.00	-
330	341413.35	1299574.10	Картометрический	5.00	-
331	341344.83	1299612.71	Картометрический	5.00	-
332	341273.47	1299651.88	Картометрический	5.00	-
333	341204.38	1299687.54	Картометрический	5.00	-
334	341157.27	1299711.74	Картометрический	5.00	-
335	341057.47	1299761.18	Картометрический	5.00	-
336	340972.48	1299805.59	Картометрический	5.00	-
337	340888.21	1299847.09	Картометрический	5.00	-
338	340763.41	1299906.73	Картометрический	5.00	-
339	340664.43	1299953.27	Картометрический	5.00	-
340	340575.75	1299994.23	Картометрический	5.00	-
341	340519.85	1300022.17	Картометрический	5.00	-
342	340443.24	1300055.62	Картометрический	5.00	-
343	340320.32	1300113.49	Картометрический	5.00	-
344	340244.20	1300149.01	Картометрический	5.00	-
345	340177.05	1300180.27	Картометрический	5.00	-
346	340111.02	1300212.43	Картометрический	5.00	-
347	340040.55	1300243.84	Картометрический	5.00	-
348	340007.86	1300257.00	Картометрический	5.00	-
349	339963.16	1300275.12	Картометрический	5.00	-
350	339931.16	1300286.64	Картометрический	5.00	-
351	339881.49	1300303.83	Картометрический	5.00	-
352	339826.42	1300322.61	Картометрический	5.00	-

1	2	3	4	5	6
353	339764.53	1300342.68	Картометрический	5.00	-
354	339729.10	1300354.17	Картометрический	5.00	-
355	339673.31	1300372.84	Картометрический	5.00	-
356	339634.99	1300384.23	Картометрический	5.00	-
357	339590.53	1300394.08	Картометрический	5.00	-
358	339563.73	1300400.41	Картометрический	5.00	-
359	339527.63	1300404.08	Картометрический	5.00	-
360	339493.69	1300406.56	Картометрический	5.00	-
361	339454.26	1300407.28	Картометрический	5.00	-
362	339394.00	1300405.36	Картометрический	5.00	-
363	339314.19	1300402.03	Картометрический	5.00	-
364	339236.63	1300398.53	Картометрический	5.00	-
365	339190.17	1300396.64	Картометрический	5.00	-
366	339139.28	1300397.27	Картометрический	5.00	-
367	339099.52	1300398.22	Картометрический	5.00	-
368	339050.37	1300402.00	Картометрический	5.00	-
369	338997.45	1300408.47	Картометрический	5.00	-
370	338997.17	1300406.21	Картометрический	5.00	-
371	339039.77	1300385.16	Картометрический	5.00	-
372	339048.59	1300384.08	Картометрический	5.00	-
373	339098.62	1300380.24	Картометрический	5.00	-
374	339138.96	1300379.27	Картометрический	5.00	-
375	339190.43	1300378.64	Картометрический	5.00	-
376	339237.41	1300380.55	Картометрический	5.00	-
377	339314.97	1300384.05	Картометрический	5.00	-
378	339394.66	1300387.38	Картометрический	5.00	-
379	339454.38	1300389.28	Картометрический	5.00	-
380	339492.87	1300388.58	Картометрический	5.00	-
381	339526.07	1300386.14	Картометрический	5.00	-
382	339560.73	1300382.63	Картометрический	5.00	-
383	339586.51	1300376.54	Картометрический	5.00	-
384	339630.47	1300366.79	Картометрический	5.00	-
385	339667.89	1300355.68	Картометрический	5.00	-
386	339723.46	1300337.07	Картометрический	5.00	-
387	339820.74	1300305.53	Картометрический	5.00	-
388	339875.65	1300286.81	Картометрический	5.00	-
389	339925.16	1300269.66	Картометрический	5.00	-
390	339956.72	1300258.30	Картометрический	5.00	-
391	340001.12	1300240.32	Картометрический	5.00	-
392	340033.53	1300227.26	Картометрический	5.00	-
393	340103.42	1300196.11	Картометрический	5.00	-
394	340169.31	1300164.01	Картометрический	5.00	-
395	340236.60	1300132.69	Картометрический	5.00	-
396	340312.68	1300097.19	Картометрический	5.00	-
397	340435.80	1300039.22	Картометрический	5.00	-
398	340512.23	1300005.87	Картометрический	5.00	-

1	2	3	4	5	6
399	340567.95	1299978.01	Картометрический	5.00	-
400	340656.83	1299936.95	Картометрический	5.00	-
401	340755.69	1299890.47	Картометрический	5.00	-
402	340880.35	1299830.89	Картометрический	5.00	-
403	340964.34	1299789.53	Картометрический	5.00	-
404	341049.31	1299745.14	Картометрический	5.00	-
405	341149.17	1299695.66	Картометрический	5.00	-
406	341196.14	1299671.54	Картометрический	5.00	-
407	341265.01	1299636.00	Картометрический	5.00	-
408	341336.07	1299596.97	Картометрический	5.00	-
409	341405.34	1299557.80	Картометрический	5.00	-
410	341413.12	1299550.88	Картометрический	5.00	-
411	341425.23	1299546.62	Картометрический	5.00	-
412	341486.25	1299512.97	Картометрический	5.00	-
413	341520.85	1299495.35	Картометрический	5.00	-
414	341546.46	1299483.36	Картометрический	5.00	-
415	341578.62	1299471.66	Картометрический	5.00	-
416	341616.33	1299461.02	Картометрический	5.00	-
417	341643.14	1299454.81	Картометрический	5.00	-
418	341667.36	1299452.19	Картометрический	5.00	-
419	341694.59	1299450.26	Картометрический	5.00	-
420	341722.44	1299450.58	Картометрический	5.00	-
421	341752.58	1299451.88	Картометрический	5.00	-
422	341778.53	1299455.53	Картометрический	5.00	-
423	341804.91	1299463.78	Картометрический	5.00	-
424	341828.11	1299472.48	Картометрический	5.00	-
425	341856.40	1299483.73	Картометрический	5.00	-
426	341883.09	1299496.10	Картометрический	5.00	-
427	341920.22	1299517.93	Картометрический	5.00	-
428	341951.74	1299542.69	Картометрический	5.00	-
429	341984.31	1299566.65	Картометрический	5.00	-
430	342013.69	1299591.87	Картометрический	5.00	-
431	342052.60	1299622.81	Картометрический	5.00	-
432	342090.11	1299657.44	Картометрический	5.00	-
433	342127.20	1299693.56	Картометрический	5.00	-
434	342161.39	1299729.36	Картометрический	5.00	-
435	342190.49	1299761.33	Картометрический	5.00	-
436	342216.08	1299791.41	Картометрический	5.00	-
437	342243.55	1299825.26	Картометрический	5.00	-
438	342265.13	1299852.97	Картометрический	5.00	-
439	342285.70	1299884.64	Картометрический	5.00	-
440	342302.62	1299920.43	Картометрический	5.00	-
441	342316.13	1299954.86	Картометрический	5.00	-
442	342316.49	1299955.86	Картометрический	5.00	-
443	342329.87	1299993.54	Картометрический	5.00	-
444	342346.21	1300042.57	Картометрический	5.00	-

1	2	3	4	5	6
445	342360.89	1300100.02	Картометрический	5.00	-
446	342392.97	1300215.97	Картометрический	5.00	-
447	342422.54	1300324.67	Картометрический	5.00	-
448	342440.00	1300387.14	Картометрический	5.00	-
449	342455.81	1300440.53	Картометрический	5.00	-
450	342464.17	1300470.90	Картометрический	5.00	-
451	342467.42	1300483.20	Картометрический	5.00	-
452	342469.70	1300494.34	Картометрический	5.00	-
453	342473.36	1300505.42	Картометрический	5.00	-
454	342476.43	1300513.33	Картометрический	5.00	-
455	342480.76	1300521.17	Картометрический	5.00	-
456	342510.55	1300576.62	Картометрический	5.00	-
457	342536.68	1300621.90	Картометрический	5.00	-
458	342557.12	1300656.02	Картометрический	5.00	-
459	342574.16	1300679.80	Картометрический	5.00	-
460	342588.12	1300699.43	Картометрический	5.00	-
461	342603.11	1300716.84	Картометрический	5.00	-
462	342623.66	1300737.58	Картометрический	5.00	-
463	342646.11	1300759.31	Картометрический	5.00	-
464	342678.28	1300791.65	Картометрический	5.00	-
465	342719.20	1300831.32	Картометрический	5.00	-
466	342756.61	1300867.83	Картометрический	5.00	-
467	342785.85	1300896.72	Картометрический	5.00	-
468	342816.52	1300922.79	Картометрический	5.00	-
469	342856.34	1300953.67	Картометрический	5.00	-
470	342885.65	1300975.11	Картометрический	5.00	-
471	342946.38	1301018.07	Картометрический	5.00	-
472	343010.27	1301064.91	Картометрический	5.00	-
473	343049.47	1301091.35	Картометрический	5.00	-
474	343114.61	1301139.93	Картометрический	5.00	-
475	343163.38	1301174.72	Картометрический	5.00	-
476	343211.18	1301208.15	Картометрический	5.00	-
477	343253.98	1301238.85	Картометрический	5.00	-
478	343297.33	1301273.02	Картометрический	5.00	-
479	343331.54	1301298.65	Картометрический	5.00	-
480	343356.18	1301317.08	Картометрический	5.00	-
481	343383.43	1301341.05	Картометрический	5.00	-
482	343406.40	1301362.22	Картометрический	5.00	-
483	343468.71	1301422.17	Картометрический	5.00	-
484	343503.96	1301457.42	Картометрический	5.00	-
485	343542.36	1301494.92	Картометрический	5.00	-
486	343571.46	1301523.13	Картометрический	5.00	-
487	343597.77	1301548.73	Картометрический	5.00	-
488	343630.86	1301582.53	Картометрический	5.00	-
489	343656.92	1301608.06	Картометрический	5.00	-
490	343691.32	1301643.52	Картометрический	5.00	-

1	2	3	4	5	6
491	343724.74	1301677.66	Картометрический	5.00	-
492	343756.14	1301710.14	Картометрический	5.00	-
493	343797.06	1301750.52	Картометрический	5.00	-
494	343838.62	1301792.27	Картометрический	5.00	-
495	343872.18	1301826.72	Картометрический	5.00	-
496	343909.39	1301862.85	Картометрический	5.00	-
497	343945.05	1301899.59	Картометрический	5.00	-
498	343969.39	1301924.65	Картометрический	5.00	-
499	344012.52	1301966.33	Картометрический	5.00	-
500	344044.59	1301999.49	Картометрический	5.00	-
501	344086.33	1302041.95	Картометрический	5.00	-
502	344115.60	1302069.96	Картометрический	5.00	-
503	344155.73	1302110.28	Картометрический	5.00	-
504	344202.27	1302156.63	Картометрический	5.00	-
505	344224.03	1302178.40	Картометрический	5.00	-
506	344249.44	1302203.29	Картометрический	5.00	-
507	344272.56	1302221.41	Картометрический	5.00	-
508	344304.13	1302242.37	Картометрический	5.00	-
509	344333.07	1302258.52	Картометрический	5.00	-
510	344356.06	1302266.02	Картометрический	5.00	-
511	344374.80	1302269.19	Картометрический	5.00	-
512	344391.59	1302269.63	Картометрический	5.00	-
513	344425.11	1302266.83	Картометрический	5.00	-
514	344482.31	1302259.90	Картометрический	5.00	-
515	344558.56	1302250.82	Картометрический	5.00	-
516	344619.17	1302243.65	Картометрический	5.00	-
517	344671.51	1302236.25	Картометрический	5.00	-
518	344717.90	1302230.74	Картометрический	5.00	-
519	344750.68	1302226.28	Картометрический	5.00	-
520	344763.48	1302222.23	Картометрический	5.00	-
521	344775.59	1302222.82	Картометрический	5.00	-
522	344832.48	1302215.92	Картометрический	5.00	-
523	344895.48	1302209.20	Картометрический	5.00	-
524	344939.79	1302205.11	Картометрический	5.00	-
525	344969.96	1302204.14	Картометрический	5.00	-
526	345004.92	1302205.11	Картометрический	5.00	-
527	345049.58	1302207.51	Картометрический	5.00	-
528	345091.61	1302210.62	Картометрический	5.00	-
529	345144.31	1302213.00	Картометрический	5.00	-
530	345179.58	1302214.65	Картометрический	5.00	-
531	345210.14	1302213.71	Картометрический	5.00	-
532	345248.15	1302211.15	Картометрический	5.00	-
533	345374.91	1302198.06	Картометрический	5.00	-
534	345422.87	1302194.04	Картометрический	5.00	-
535	345720.04	1302165.29	Картометрический	5.00	-
536	345811.49	1302156.68	Картометрический	5.00	-

1	2	3	4	5	6
537	345929.76	1302147.84	Картометрический	5.00	-
538	346064.06	1302138.52	Картометрический	5.00	-
539	346151.22	1302132.77	Картометрический	5.00	-
540	346247.03	1302131.33	Картометрический	5.00	-
541	346266.01	1302133.64	Картометрический	5.00	-
542	346349.04	1302156.76	Картометрический	5.00	-
543	346392.53	1302168.94	Картометрический	5.00	-
544	346457.41	1302186.18	Картометрический	5.00	-
545	346562.73	1302220.00	Картометрический	5.00	-
546	346627.10	1302242.75	Картометрический	5.00	-
547	346699.58	1302267.87	Картометрический	5.00	-
548	346761.03	1302290.58	Картометрический	5.00	-
549	346840.50	1302318.74	Картометрический	5.00	-
550	346846.86	1302319.06	Картометрический	5.00	-
551	346851.83	1302316.76	Картометрический	5.00	-
552	346854.03	1302313.73	Картометрический	5.00	-
553	346904.37	1302094.27	Картометрический	5.00	-
554	346947.58	1301919.95	Картометрический	5.00	-
555	347042.61	1301540.48	Картометрический	5.00	-
556	347070.16	1301436.76	Картометрический	5.00	-
557	347071.91	1301421.32	Картометрический	5.00	-
558	347077.34	1301409.22	Картометрический	5.00	-
559	347094.19	1301343.21	Картометрический	5.00	-
560	347147.05	1301123.81	Картометрический	5.00	-
561	347212.51	1300871.33	Картометрический	5.00	-
562	347267.51	1300640.36	Картометрический	5.00	-
563	347303.72	1300502.40	Картометрический	5.00	-
564	347315.41	1300463.88	Картометрический	5.00	-
565	347332.35	1300423.56	Картометрический	5.00	-
566	347391.27	1300332.15	Картометрический	5.00	-
567	347391.86	1300325.25	Картометрический	5.00	-
568	347385.67	1300322.99	Картометрический	5.00	-
569	347192.64	1300282.86	Картометрический	5.00	-
570	347061.49	1300256.94	Картометрический	5.00	-
571	346902.27	1300223.36	Картометрический	5.00	-
572	346755.69	1300193.68	Картометрический	5.00	-
573	346689.48	1300181.88	Картометрический	5.00	-
574	346622.96	1300168.65	Картометрический	5.00	-
575	346606.72	1300166.76	Картометрический	5.00	-
576	346595.84	1300168.77	Картометрический	5.00	-
577	346591.17	1300175.15	Картометрический	5.00	-
578	346594.37	1300216.14	Картометрический	5.00	-
579	346592.68	1300216.66	Картометрический	5.00	-
580	346584.51	1300222.48	Картометрический	5.00	-
581	346574.02	1300133.29	Картометрический	5.00	-
582	346586.67	1300132.75	Картометрический	5.00	-

1	2	3	4	5	6
583	346588.32	1300142.00	Картометрический	5.00	-
584	346595.42	1300147.54	Картометрический	5.00	-
585	346603.54	1300149.12	Картометрический	5.00	-
586	346624.83	1300152.21	Картометрический	5.00	-
587	346759.12	1300176.93	Картометрический	5.00	-
588	346904.80	1300207.70	Картометрический	5.00	-
589	347064.44	1300240.42	Картометрический	5.00	-
590	347196.26	1300265.22	Картометрический	5.00	-
591	347391.78	1300305.81	Картометрический	5.00	-
592	347402.27	1300306.29	Картометрический	5.00	-
593	347409.62	1300303.68	Картометрический	5.00	-
594	347443.86	1300254.18	Картометрический	5.00	-
595	347531.48	1300121.51	Картометрический	5.00	-
596	347605.69	1300009.37	Картометрический	5.00	-
597	347629.31	1299971.66	Картометрический	5.00	-
598	347707.14	1299847.57	Картометрический	5.00	-
599	347848.35	1299623.70	Картометрический	5.00	-
600	347943.10	1299479.90	Картометрический	5.00	-
601	347958.90	1299453.84	Картометрический	5.00	-
602	347974.22	1299422.58	Картометрический	5.00	-
603	347992.39	1299380.84	Картометрический	5.00	-
604	348070.39	1299203.45	Картометрический	5.00	-
605	348124.88	1299079.58	Картометрический	5.00	-
606	348128.89	1299061.86	Картометрический	5.00	-
607	348140.90	1299042.91	Картометрический	5.00	-
608	348194.99	1298919.86	Картометрический	5.00	-
609	348304.00	1298673.55	Картометрический	5.00	-
610	348317.04	1298649.52	Картометрический	5.00	-
611	348328.88	1298634.81	Картометрический	5.00	-
612	348338.16	1298624.26	Картометрический	5.00	-
613	348345.65	1298636.09	Картометрический	5.00	-
614	348338.52	1298644.53	Картометрический	5.00	-
615	348329.37	1298656.83	Картометрический	5.00	-
616	348318.65	1298679.47	Картометрический	5.00	-
617	348267.73	1298797.24	Картометрический	5.00	-
618	348210.25	1298926.46	Картометрический	5.00	-
619	348156.19	1299048.44	Картометрический	5.00	-
620	348150.09	1299069.12	Картометрический	5.00	-
621	348141.00	1299083.24	Картометрический	5.00	-
622	348085.69	1299209.95	Картометрический	5.00	-
623	348007.65	1299387.40	Картометрический	5.00	-
624	347985.15	1299439.47	Картометрический	5.00	-
625	347974.77	1299462.28	Картометрический	5.00	-
626	347958.33	1299489.59	Картометрический	5.00	-
627	347863.47	1299633.46	Картометрический	5.00	-
628	347722.38	1299857.13	Картометрический	5.00	-

1	2	3	4	5	6
629	347644.57	1299981.28	Картометрический	5.00	-
630	347620.81	1300019.13	Картометрический	5.00	-
631	347546.52	1300131.39	Картометрический	5.00	-
632	347458.80	1300264.22	Картометрический	5.00	-
633	347403.69	1300345.52	Картометрический	5.00	-
634	347348.01	1300432.48	Картометрический	5.00	-
635	347331.12	1300469.23	Картометрический	5.00	-
636	347319.74	1300506.61	Картометрический	5.00	-
637	347284.09	1300644.15	Картометрический	5.00	-
638	347230.01	1300875.57	Картометрический	5.00	-
639	347163.92	1301127.96	Картометрический	5.00	-
640	347110.46	1301346.89	Картометрический	5.00	-
641	347092.19	1301419.76	Картометрический	5.00	-
642	347091.02	1301432.10	Картометрический	5.00	-
643	347085.43	1301444.84	Картометрический	5.00	-
644	347058.77	1301544.75	Картометрический	5.00	-
645	346963.42	1301924.39	Картометрический	5.00	-
646	346920.38	1302098.40	Картометрический	5.00	-
647	346871.75	1302318.14	Картометрический	5.00	-
648	346870.85	1302326.55	Картометрический	5.00	-
649	346872.14	1302330.73	Картометрический	5.00	-
650	346875.31	1302333.61	Картометрический	5.00	-
651	346883.38	1302337.79	Картометрический	5.00	-
652	346921.79	1302357.39	Картометрический	5.00	-
653	346955.78	1302378.12	Картометрический	5.00	-
654	346987.79	1302397.72	Картометрический	5.00	-
655	347035.87	1302426.90	Картометрический	5.00	-
656	347096.51	1302464.86	Картометрический	5.00	-
657	347131.16	1302485.16	Картометрический	5.00	-
658	347160.87	1302503.62	Картометрический	5.00	-
659	347215.71	1302537.14	Картометрический	5.00	-
660	347281.81	1302580.81	Картометрический	5.00	-
661	347324.27	1302605.15	Картометрический	5.00	-
662	347367.77	1302632.63	Картометрический	5.00	-
663	347402.48	1302652.50	Картометрический	5.00	-
664	347434.71	1302673.59	Картометрический	5.00	-
665	347475.39	1302703.67	Картометрический	5.00	-
666	347502.94	1302724.95	Картометрический	5.00	-
667	347533.12	1302751.72	Картометрический	5.00	-
668	347559.46	1302779.75	Картометрический	5.00	-
669	347598.00	1302821.17	Картометрический	5.00	-
670	347656.61	1302886.00	Картометрический	5.00	-
671	347711.59	1302947.20	Картометрический	5.00	-
672	347766.38	1303008.19	Картометрический	5.00	-
673	347813.24	1303062.24	Картометрический	5.00	-
674	347847.72	1303101.23	Картометрический	5.00	-

1	2	3	4	5	6
675	347862.23	1303115.97	Картометрический	5.00	-
676	347877.98	1303126.75	Картометрический	5.00	-
677	347896.89	1303133.34	Картометрический	5.00	-
678	347931.23	1303140.87	Картометрический	5.00	-
679	347983.17	1303151.89	Картометрический	5.00	-
680	348045.26	1303166.75	Картометрический	5.00	-
681	348117.37	1303185.14	Картометрический	5.00	-
682	348174.21	1303197.80	Картометрический	5.00	-
683	348207.73	1303205.99	Картометрический	5.00	-
684	348228.35	1303212.13	Картометрический	5.00	-
685	348252.84	1303221.43	Картометрический	5.00	-
686	348276.64	1303232.35	Картометрический	5.00	-
687	348296.45	1303245.16	Картометрический	5.00	-
688	348322.39	1303263.67	Картометрический	5.00	-
689	348355.88	1303287.12	Картометрический	5.00	-
690	348398.27	1303318.00	Картометрический	5.00	-
691	348458.96	1303362.46	Картометрический	5.00	-
692	348498.81	1303391.34	Картометрический	5.00	-
693	348530.12	1303413.57	Картометрический	5.00	-
694	348578.04	1303448.31	Картометрический	5.00	-
695	348625.28	1303484.27	Картометрический	5.00	-
696	348653.89	1303506.92	Картометрический	5.00	-
697	348692.59	1303535.12	Картометрический	5.00	-
698	348728.17	1303563.24	Картометрический	5.00	-
699	348757.90	1303587.03	Картометрический	5.00	-
700	348788.00	1303610.99	Картометрический	5.00	-
701	348829.44	1303641.05	Картометрический	5.00	-
702	348856.04	1303660.00	Картометрический	5.00	-
703	348870.77	1303665.96	Картометрический	5.00	-
704	348884.18	1303673.61	Картометрический	5.00	-
705	348894.77	1303676.77	Картометрический	5.00	-
706	348908.94	1303678.56	Картометрический	5.00	-
707	348929.36	1303676.76	Картометрический	5.00	-
708	348947.85	1303673.57	Картометрический	5.00	-
709	348972.08	1303666.58	Картометрический	5.00	-
710	349018.93	1303651.27	Картометрический	5.00	-
711	349062.61	1303637.42	Картометрический	5.00	-
712	349111.10	1303620.94	Картометрический	5.00	-
713	349166.98	1303602.79	Картометрический	5.00	-
714	349207.83	1303588.38	Картометрический	5.00	-
715	349256.14	1303572.17	Картометрический	5.00	-
716	349288.52	1303560.16	Картометрический	5.00	-
717	349315.56	1303549.73	Картометрический	5.00	-
718	349344.99	1303537.74	Картометрический	5.00	-
719	349369.74	1303526.19	Картометрический	5.00	-
720	349391.14	1303517.92	Картометрический	5.00	-

1	2	3	4	5	6
721	349411.22	1303513.49	Картометрический	5.00	-
722	349430.55	1303513.49	Картометрический	5.00	-
723	349449.78	1303516.31	Картометрический	5.00	-
724	349470.09	1303522.49	Картометрический	5.00	-
725	349486.79	1303531.09	Картометрический	5.00	-
726	349504.85	1303541.58	Картометрический	5.00	-
727	349523.47	1303553.58	Картометрический	5.00	-
728	349555.76	1303577.92	Картометрический	5.00	-
729	349596.77	1303604.86	Картометрический	5.00	-
730	349644.14	1303638.60	Картометрический	5.00	-
731	349690.07	1303669.68	Картометрический	5.00	-
732	349717.63	1303689.75	Картометрический	5.00	-
733	349743.30	1303710.53	Картометрический	5.00	-
734	349767.93	1303735.65	Картометрический	5.00	-
735	349788.58	1303762.19	Картометрический	5.00	-
736	349812.45	1303799.58	Картометрический	5.00	-
737	349840.73	1303843.43	Картометрический	5.00	-
738	349887.08	1303921.31	Картометрический	5.00	-
739	349897.22	1303936.75	Картометрический	5.00	-
740	349916.62	1303960.25	Картометрический	5.00	-
741	349934.11	1303974.01	Картометрический	5.00	-
742	349953.80	1303982.87	Картометрический	5.00	-
743	349974.50	1303988.92	Картометрический	5.00	-
744	349997.83	1303995.82	Картометрический	5.00	-
745	350028.86	1304004.05	Картометрический	5.00	-
746	350043.17	1304005.70	Картометрический	5.00	-
747	350057.98	1304011.85	Картометрический	5.00	-
748	350133.01	1304030.97	Картометрический	5.00	-
749	350148.05	1304034.31	Картометрический	5.00	-
750	350153.90	1304035.61	Картометрический	5.00	-
751	350165.77	1304043.44	Картометрический	5.00	-
752	350191.10	1304051.30	Картометрический	5.00	-
753	350242.71	1304066.76	Картометрический	5.00	-
754	350314.47	1304086.43	Картометрический	5.00	-
755	350321.62	1304088.34	Картометрический	5.00	-
756	350372.04	1304105.63	Картометрический	5.00	-
757	350425.41	1304123.03	Картометрический	5.00	-
758	350472.28	1304137.14	Картометрический	5.00	-
759	350529.72	1304156.14	Картометрический	5.00	-
760	350596.14	1304178.11	Картометрический	5.00	-
761	350620.13	1304185.94	Картометрический	5.00	-
762	350635.58	1304193.42	Картометрический	5.00	-
763	350648.62	1304200.06	Картометрический	5.00	-
764	350663.23	1304211.40	Картометрический	5.00	-
765	350687.62	1304231.24	Картометрический	5.00	-
766	350735.35	1304268.47	Картометрический	5.00	-

1	2	3	4	5	6
767	350785.96	1304308.10	Картометрический	5.00	-
768	350834.75	1304344.70	Картометрический	5.00	-
769	350877.28	1304378.81	Картометрический	5.00	-
14	350895.15	1304394.14	Картометрический	5.00	-
770	348369.89	1298425.51	Картометрический	5.00	-
771	348368.00	1298446.78	Картометрический	5.00	-
772	348367.07	1298442.40	Картометрический	5.00	-
773	348363.22	1298437.27	Картометрический	5.00	-
774	348357.05	1298432.65	Картометрический	5.00	-
775	348336.71	1298422.10	Картометрический	5.00	-
776	348321.11	1298410.66	Картометрический	5.00	-
777	348312.41	1298398.85	Картометрический	5.00	-
778	348305.46	1298386.75	Картометрический	5.00	-
779	348299.56	1298372.59	Картометрический	5.00	-
780	348293.47	1298355.19	Картометрический	5.00	-
781	348291.16	1298344.42	Картометрический	5.00	-
782	348289.00	1298332.92	Картометрический	5.00	-
783	348286.96	1298306.47	Картометрический	5.00	-
784	348282.80	1298218.93	Картометрический	5.00	-
785	348280.50	1298165.27	Картометрический	5.00	-
786	348275.90	1298073.64	Картометрический	5.00	-
787	348273.85	1298051.94	Картометрический	5.00	-
788	348271.05	1298035.55	Картометрический	5.00	-
789	348264.17	1298011.02	Картометрический	5.00	-
790	348257.91	1297994.78	Картометрический	5.00	-
791	348248.22	1297978.96	Картометрический	5.00	-
792	348237.33	1297963.65	Картометрический	5.00	-
793	348224.08	1297948.57	Картометрический	5.00	-
794	348193.54	1297915.53	Картометрический	5.00	-
795	348155.42	1297879.48	Картометрический	5.00	-
796	348091.61	1297820.29	Картометрический	5.00	-
797	348042.15	1297772.09	Картометрический	5.00	-
808	347464.55	1297233.41	Картометрический	5.00	-
809	347455.13	1297220.05	Картометрический	5.00	-
810	347427.62	1297178.26	Картометрический	5.00	-
811	347393.27	1297127.79	Картометрический	5.00	-
812	347362.71	1297083.20	Картометрический	5.00	-
813	347341.19	1297053.21	Картометрический	5.00	-
814	347329.61	1297043.25	Картометрический	5.00	-
815	347324.74	1297030.16	Картометрический	5.00	-
816	347300.50	1296995.01	Картометрический	5.00	-
817	347277.92	1296965.52	Картометрический	5.00	-
818	347226.87	1296894.52	Картометрический	5.00	-
819	347156.97	1296796.28	Картометрический	5.00	-
820	347104.15	1296719.58	Картометрический	5.00	-

1	2	3	4	5	6
821	347074.76	1296679.48	Картометрический	5.00	-
822	347047.94	1296639.56	Картометрический	5.00	-
823	347016.19	1296588.47	Картометрический	5.00	-
824	346975.66	1296523.78	Картометрический	5.00	-
825	346930.49	1296446.88	Картометрический	5.00	-
826	346891.20	1296379.03	Картометрический	5.00	-
827	346824.87	1296258.34	Картометрический	5.00	-
828	346793.85	1296201.32	Картометрический	5.00	-
829	346770.35	1296159.36	Картометрический	5.00	-
830	346756.19	1296133.12	Картометрический	5.00	-
831	346746.79	1296118.00	Картометрический	5.00	-
832	346726.13	1296087.74	Картометрический	5.00	-
833	346696.06	1296043.46	Картометрический	5.00	-
834	346675.35	1296016.27	Картометрический	5.00	-
835	346627.69	1295948.87	Картометрический	5.00	-
836	346586.01	1295891.89	Картометрический	5.00	-
837	346532.11	1295818.48	Картометрический	5.00	-
838	346493.64	1295765.93	Картометрический	5.00	-
839	346459.89	1295716.45	Картометрический	5.00	-
840	346440.27	1295689.94	Картометрический	5.00	-
841	346403.29	1295639.51	Картометрический	5.00	-
842	346368.23	1295589.33	Картометрический	5.00	-
843	346356.96	1295573.48	Картометрический	5.00	-
844	346347.47	1295560.55	Картометрический	5.00	-
845	346339.16	1295551.66	Картометрический	5.00	-
846	346335.26	1295548.33	Картометрический	5.00	-
847	346331.57	1295544.99	Картометрический	5.00	-
848	346323.96	1295540.92	Картометрический	5.00	-
849	346316.81	1295538.03	Картометрический	5.00	-
850	346306.87	1295534.45	Картометрический	5.00	-
851	346267.70	1295524.29	Картометрический	5.00	-
852	346223.62	1295513.59	Картометрический	5.00	-
853	346141.39	1295491.57	Картометрический	5.00	-
854	346020.62	1295461.16	Картометрический	5.00	-
855	345925.72	1295437.14	Картометрический	5.00	-
856	345855.25	1295418.87	Картометрический	5.00	-
857	345816.60	1295413.05	Картометрический	5.00	-
858	345805.34	1295413.17	Картометрический	5.00	-
859	345800.51	1295413.59	Картометрический	5.00	-
860	345791.97	1295414.33	Картометрический	5.00	-
861	345798.72	1295393.01	Картометрический	5.00	-
862	346331.64	1295524.74	Картометрический	5.00	-
863	346339.11	1295527.25	Картометрический	5.00	-
864	346350.67	1295539.03	Картометрический	5.00	-
865	346360.40	1295549.44	Картометрический	5.00	-
866	346370.61	1295563.35	Картометрический	5.00	-

1	2	3	4	5	6
867	346382.00	1295579.38	Картометрический	5.00	-
868	346416.98	1295629.44	Картометрический	5.00	-
869	346472.97	1295705.97	Картометрический	5.00	-
870	346508.34	1295755.53	Картометрический	5.00	-
871	346546.63	1295807.84	Картометрический	5.00	-
872	346600.53	1295881.25	Картометрический	5.00	-
873	346641.51	1295938.68	Картометрический	5.00	-
874	346689.87	1296005.61	Картометрический	5.00	-
875	346709.55	1296033.45	Картометрический	5.00	-
876	346739.88	1296078.11	Картометрический	5.00	-
877	346760.74	1296108.67	Картометрический	5.00	-
878	346770.64	1296124.59	Картометрический	5.00	-
879	346785.00	1296151.19	Картометрический	5.00	-
880	346808.48	1296193.13	Картометрический	5.00	-
881	346839.72	1296250.07	Картометрический	5.00	-
882	346906.88	1296370.19	Картометрический	5.00	-
883	346946.03	1296437.82	Картометрический	5.00	-
884	346991.04	1296514.44	Картометрический	5.00	-
885	347031.47	1296578.95	Картометрический	5.00	-
886	347063.06	1296629.78	Картометрический	5.00	-
887	347089.50	1296669.14	Картометрический	5.00	-
888	347118.83	1296709.16	Картометрический	5.00	-
889	347171.71	1296785.96	Картометрический	5.00	-
890	347240.29	1296884.32	Картометрический	5.00	-
891	347291.93	1296955.95	Картометрический	5.00	-
892	347315.22	1296988.48	Картометрический	5.00	-
893	347338.48	1297020.74	Картометрический	5.00	-
894	347349.37	1297028.42	Картометрический	5.00	-
895	347354.55	1297044.11	Картометрический	5.00	-
896	347375.41	1297074.24	Картометрический	5.00	-
897	347408.13	1297117.63	Картометрический	5.00	-
898	347442.58	1297168.24	Картометрический	5.00	-
899	347470.01	1297209.91	Картометрический	5.00	-
900	347478.63	1297222.15	Картометрический	5.00	-
901	347499.80	1297245.56	Картометрический	5.00	-
902	347524.05	1297267.95	Картометрический	5.00	-
903	347564.90	1297305.87	Картометрический	5.00	-
904	347605.36	1297342.34	Картометрический	5.00	-
905	347639.39	1297373.43	Картометрический	5.00	-
906	347709.69	1297439.33	Картометрический	5.00	-
907	347798.99	1297522.97	Картометрический	5.00	-
908	347840.63	1297561.06	Картометрический	5.00	-
909	347918.14	1297629.76	Картометрический	5.00	-
910	347991.37	1297701.73	Картометрический	5.00	-
911	348054.49	1297758.97	Картометрический	5.00	-
912	348104.01	1297807.25	Картометрический	5.00	-

1	2	3	4	5	6
913	348167.72	1297866.34	Картометрический	5.00	-
914	348205.57	1297903.47	Картометрический	5.00	-
915	348237.46	1297936.51	Картометрический	5.00	-
916	348251.47	1297952.47	Картометрический	5.00	-
917	348263.24	1297969.04	Картометрический	5.00	-
918	348274.11	1297986.78	Картометрический	5.00	-
919	348279.94	1298006.53	Картометрический	5.00	-
920	348287.30	1298032.78	Картометрический	5.00	-
921	348290.38	1298050.77	Картометрический	5.00	-
922	348292.53	1298073.53	Картометрический	5.00	-
923	348296.63	1298164.61	Картометрический	5.00	-
924	348299.51	1298218.52	Картометрический	5.00	-
925	348303.10	1298304.99	Картометрический	5.00	-
926	348304.48	1298328.56	Картометрический	5.00	-
927	348305.97	1298343.55	Картометрический	5.00	-
928	348309.08	1298354.68	Картометрический	5.00	-
929	348312.92	1298366.55	Картометрический	5.00	-
930	348318.18	1298379.17	Картометрический	5.00	-
931	348324.05	1298389.39	Картометрический	5.00	-
932	348330.97	1298398.78	Картометрический	5.00	-
933	348342.23	1298408.57	Картометрический	5.00	-
934	348361.16	1298420.08	Картометрический	5.00	-
770	348369.89	1298425.51	Картометрический	5.00	-
935	345562.40	1312970.09	Картометрический	5.00	-
936	345549.67	1312967.05	Картометрический	5.00	-
937	345537.10	1312895.59	Картометрический	5.00	-
938	345514.10	1312791.57	Картометрический	5.00	-
939	345504.62	1312748.61	Картометрический	5.00	-
940	345438.16	1312495.39	Картометрический	5.00	-
941	345350.75	1312137.74	Картометрический	5.00	-
942	345324.17	1312026.61	Картометрический	5.00	-
943	345317.59	1311999.37	Картометрический	5.00	-
944	345309.58	1311946.34	Картометрический	5.00	-
945	345275.71	1311730.60	Картометрический	5.00	-
946	345248.34	1311553.40	Картометрический	5.00	-
947	345239.60	1311489.47	Картометрический	5.00	-
948	345214.78	1311332.71	Картометрический	5.00	-
949	345194.42	1311219.08	Картометрический	5.00	-
950	345154.78	1310940.39	Картометрический	5.00	-
951	345151.24	1310924.43	Картометрический	5.00	-
952	345145.97	1310912.05	Картометрический	5.00	-
953	345083.32	1310790.13	Картометрический	5.00	-
954	344874.40	1310502.20	Картометрический	5.00	-
955	344730.92	1310299.92	Картометрический	5.00	-
956	344649.32	1310176.46	Картометрический	5.00	-

1	2	3	4	5	6
957	344561.25	1310042.16	Картометрический	5.00	-
958	344545.93	1310020.60	Картометрический	5.00	-
959	344463.69	1309884.97	Картометрический	5.00	-
960	344334.91	1309695.27	Картометрический	5.00	-
961	344217.33	1309530.82	Картометрический	5.00	-
962	344205.21	1309502.04	Картометрический	5.00	-
963	344197.00	1309470.22	Картометрический	5.00	-
964	344195.33	1309451.15	Картометрический	5.00	-
965	344194.09	1309283.76	Картометрический	5.00	-
966	344193.47	1309106.89	Картометрический	5.00	-
967	344184.73	1308956.82	Картометрический	5.00	-
968	344179.29	1308895.34	Картометрический	5.00	-
969	344177.72	1308883.26	Картометрический	5.00	-
970	344172.88	1308870.41	Картометрический	5.00	-
971	344149.32	1308814.71	Картометрический	5.00	-
972	344110.90	1308727.43	Картометрический	5.00	-
973	344104.05	1308716.10	Картометрический	5.00	-
974	344094.28	1308709.92	Картометрический	5.00	-
975	344083.62	1308706.57	Картометрический	5.00	-
976	344069.74	1308705.40	Картометрический	5.00	-
977	344047.12	1308704.47	Картометрический	5.00	-
978	344027.35	1308702.65	Картометрический	5.00	-
979	344001.11	1308694.54	Картометрический	5.00	-
980	343876.46	1308647.57	Картометрический	5.00	-
981	343654.17	1308544.70	Картометрический	5.00	-
982	343612.07	1308522.53	Картометрический	5.00	-
983	343592.75	1308512.34	Картометрический	5.00	-
984	343576.18	1308500.11	Картометрический	5.00	-
985	343562.78	1308483.79	Картометрический	5.00	-
986	343552.77	1308465.60	Картометрический	5.00	-
987	343531.14	1308423.07	Картометрический	5.00	-
988	343510.13	1308357.86	Картометрический	5.00	-
989	343451.93	1308095.83	Картометрический	5.00	-
990	343348.74	1307683.19	Картометрический	5.00	-
991	343318.63	1307549.18	Картометрический	5.00	-
992	343242.42	1307236.07	Картометрический	5.00	-
993	343237.03	1307218.05	Картометрический	5.00	-
994	343226.42	1307200.00	Картометрический	5.00	-
995	343200.05	1307155.33	Картометрический	5.00	-
996	343191.67	1307145.27	Картометрический	5.00	-
997	343177.84	1307135.05	Картометрический	5.00	-
998	343105.63	1307096.96	Картометрический	5.00	-
999	343034.66	1307056.85	Картометрический	5.00	-
1000	342893.70	1306981.59	Картометрический	5.00	-
1001	342875.97	1306969.60	Картометрический	5.00	-
1002	342868.16	1306960.22	Картометрический	5.00	-

1	2	3	4	5	6
1003	342861.21	1306947.20	Картометрический	5.00	-
1004	342853.04	1306939.55	Картометрический	5.00	-
1005	342841.97	1306933.49	Картометрический	5.00	-
1006	342831.42	1306932.65	Картометрический	5.00	-
1007	342808.53	1306936.56	Картометрический	5.00	-
1008	342791.10	1306936.65	Картометрический	5.00	-
1009	342769.76	1306933.11	Картометрический	5.00	-
1010	342673.95	1306912.24	Картометрический	5.00	-
1011	342589.99	1306891.50	Картометрический	5.00	-
1012	342451.71	1306859.67	Картометрический	5.00	-
1013	342357.03	1306834.54	Картометрический	5.00	-
1014	342248.06	1306805.63	Картометрический	5.00	-
1015	342199.77	1306783.32	Картометрический	5.00	-
1016	342139.04	1306721.31	Картометрический	5.00	-
1017	342127.46	1306711.59	Картометрический	5.00	-
1018	342078.35	1306648.94	Картометрический	5.00	-
1019	342012.47	1306556.83	Картометрический	5.00	-
1020	341959.72	1306511.15	Картометрический	5.00	-
1021	341891.81	1306466.26	Картометрический	5.00	-
1022	341818.19	1306411.56	Картометрический	5.00	-
1023	341741.87	1306357.94	Картометрический	5.00	-
1024	341729.10	1306347.04	Картометрический	5.00	-
1025	341719.85	1306332.06	Картометрический	5.00	-
1026	341667.54	1306228.81	Картометрический	5.00	-
1027	341588.80	1306083.15	Картометрический	5.00	-
1028	341580.86	1306069.39	Картометрический	5.00	-
1029	341572.28	1306056.87	Картометрический	5.00	-
1030	341541.24	1306013.52	Картометрический	5.00	-
1031	341526.04	1305999.33	Картометрический	5.00	-
1032	341510.80	1305990.92	Картометрический	5.00	-
1033	341440.79	1305961.10	Картометрический	5.00	-
1034	341372.32	1305933.60	Картометрический	5.00	-
1035	341253.21	1305879.34	Картометрический	5.00	-
1036	341170.45	1305812.09	Картометрический	5.00	-
1037	341124.28	1305768.87	Картометрический	5.00	-
1038	341086.81	1305716.19	Картометрический	5.00	-
1039	341047.47	1305655.76	Картометрический	5.00	-
1040	341007.19	1305600.78	Картометрический	5.00	-
1041	340977.72	1305561.22	Картометрический	5.00	-
1042	340930.21	1305494.37	Картометрический	5.00	-
1043	340849.85	1305378.83	Картометрический	5.00	-
1044	340802.98	1305333.97	Картометрический	5.00	-
1045	340751.55	1305299.01	Картометрический	5.00	-
1046	340701.13	1305277.21	Картометрический	5.00	-
1047	340643.67	1305253.02	Картометрический	5.00	-
1048	340543.67	1305212.15	Картометрический	5.00	-

1	2	3	4	5	6
1049	340449.80	1305169.16	Картометрический	5.00	-
1050	340342.20	1305122.01	Картометрический	5.00	-
1051	340268.24	1305087.66	Картометрический	5.00	-
1052	340267.34	1305087.17	Картометрический	5.00	-
1053	340193.66	1305040.55	Картометрический	5.00	-
1054	340192.71	1305039.85	Картометрический	5.00	-
1055	340156.41	1305008.49	Картометрический	5.00	-
1056	340155.51	1305007.58	Картометрический	5.00	-
1057	340154.47	1305006.00	Картометрический	5.00	-
1058	340123.55	1304943.73	Картометрический	5.00	-
1059	340079.27	1304841.04	Картометрический	5.00	-
1060	339991.68	1304651.60	Картометрический	5.00	-
1061	339828.76	1304293.17	Картометрический	5.00	-
1062	339814.88	1304256.69	Картометрический	5.00	-
1063	339645.46	1303870.39	Картометрический	5.00	-
1064	339616.03	1303796.76	Картометрический	5.00	-
1065	339590.85	1303710.22	Картометрический	5.00	-
1066	339585.92	1303693.19	Картометрический	5.00	-
1067	339581.21	1303670.14	Картометрический	5.00	-
1068	339571.44	1303615.95	Картометрический	5.00	-
1069	339565.08	1303601.34	Картометрический	5.00	-
1070	339551.38	1303592.77	Картометрический	5.00	-
1071	339466.22	1303549.76	Картометрический	5.00	-
1072	339449.26	1303538.84	Картометрический	5.00	-
1073	339448.45	1303538.24	Картометрический	5.00	-
1074	339447.46	1303537.26	Картометрический	5.00	-
1075	339446.66	1303536.12	Картометрический	5.00	-
1076	339446.12	1303535.00	Картометрический	5.00	-
1077	339424.17	1303478.15	Картометрический	5.00	-
1078	339423.39	1303476.12	Картометрический	5.00	-
1079	339423.06	1303475.07	Картометрический	5.00	-
1080	339387.04	1303322.25	Картометрический	5.00	-
1081	339375.07	1303271.14	Картометрический	5.00	-
1082	339338.87	1303121.96	Картометрический	5.00	-
1083	339329.29	1303082.51	Картометрический	5.00	-
1084	339311.27	1303003.60	Картометрический	5.00	-
1085	339303.25	1302983.02	Картометрический	5.00	-
1086	339279.57	1302948.25	Картометрический	5.00	-
1087	339258.24	1302928.72	Картометрический	5.00	-
1088	339168.34	1302850.49	Картометрический	5.00	-
1089	339053.00	1302754.60	Картометрический	5.00	-
1090	338952.69	1302676.19	Картометрический	5.00	-
1091	338875.50	1302611.45	Картометрический	5.00	-
1092	338797.29	1302526.32	Картометрический	5.00	-
1093	338632.05	1302350.60	Картометрический	5.00	-
1094	338471.58	1302158.02	Картометрический	5.00	-

1	2	3	4	5	6
1095	338481.73	1302145.66	Картометрический	5.00	-
1096	338644.19	1302340.18	Картометрический	5.00	-
1097	338809.04	1302515.46	Картометрический	5.00	-
1098	338886.92	1302600.24	Картометрический	5.00	-
1099	338962.86	1302663.84	Картометрический	5.00	-
1100	339063.13	1302742.22	Картометрический	5.00	-
1101	339178.78	1302838.36	Картометрический	5.00	-
1102	339268.97	1302916.85	Картометрический	5.00	-
1103	339291.06	1302937.07	Картометрический	5.00	-
1104	339292.27	1302938.47	Картометрический	5.00	-
1105	339316.98	1302974.77	Картометрический	5.00	-
1106	339317.82	1302976.36	Картометрический	5.00	-
1107	339326.39	1302998.33	Картометрический	5.00	-
1108	339326.74	1302999.46	Картометрический	5.00	-
1109	339344.88	1303078.89	Картометрический	5.00	-
1110	339373.52	1303196.90	Картометрический	5.00	-
1111	339390.64	1303267.46	Картометрический	5.00	-
1112	339402.62	1303318.59	Картометрический	5.00	-
1113	339438.51	1303470.86	Картометрический	5.00	-
1114	339460.11	1303526.80	Картометрический	5.00	-
1115	339474.53	1303536.08	Картометрический	5.00	-
1116	339506.38	1303552.16	Картометрический	5.00	-
1117	339552.87	1303574.66	Картометрический	5.00	-
1118	339577.61	1303590.82	Картометрический	5.00	-
1119	339578.76	1303592.68	Картометрический	5.00	-
1120	339586.48	1303610.43	Картометрический	5.00	-
1121	339587.02	1303612.20	Картометрический	5.00	-
1122	339596.94	1303667.21	Картометрический	5.00	-
1123	339601.53	1303689.67	Картометрический	5.00	-
1124	339606.21	1303705.75	Картометрический	5.00	-
1125	339631.28	1303791.91	Картометрический	5.00	-
1126	339660.27	1303864.33	Картометрический	5.00	-
1127	339829.76	1304250.81	Картометрический	5.00	-
1128	339843.63	1304287.25	Картометрический	5.00	-
1129	340006.23	1304644.95	Картометрический	5.00	-
1130	340093.92	1304834.61	Картометрический	5.00	-
1131	340138.16	1304937.19	Картометрический	5.00	-
1132	340168.09	1304997.44	Картометрический	5.00	-
1133	340202.72	1305027.35	Картометрический	5.00	-
1134	340275.45	1305073.37	Картометрический	5.00	-
1135	340348.86	1305107.46	Картометрический	5.00	-
1136	340456.40	1305154.58	Картометрический	5.00	-
1137	340550.23	1305197.55	Картометрический	5.00	-
1138	340553.60	1305198.99	Картометрический	5.00	-
1139	340648.07	1305241.86	Картометрический	5.00	-
1140	340705.91	1305266.21	Картометрический	5.00	-

1	2	3	4	5	6
1141	340757.47	1305288.53	Картометрический	5.00	-
1142	340810.78	1305324.75	Картометрический	5.00	-
1143	340858.93	1305370.97	Картометрический	5.00	-
1144	340939.69	1305487.03	Картометрический	5.00	-
1145	340987.42	1305554.16	Картометрический	5.00	-
1146	341016.97	1305593.82	Картометрический	5.00	-
1147	341056.95	1305648.40	Картометрический	5.00	-
1148	341098.11	1305706.25	Картометрический	5.00	-
1149	341136.61	1305759.00	Картометрический	5.00	-
1150	341180.91	1305801.11	Картометрический	5.00	-
1151	341261.06	1305863.56	Картометрический	5.00	-
1152	341378.23	1305918.15	Картометрический	5.00	-
1153	341446.52	1305945.59	Картометрический	5.00	-
1154	341523.23	1305980.11	Картометрический	5.00	-
1155	341537.53	1305988.30	Картометрический	5.00	-
1156	341553.47	1306003.29	Картометрический	5.00	-
1157	341583.61	1306042.70	Картометрический	5.00	-
1158	341593.52	1306056.98	Картометрический	5.00	-
1159	341600.83	1306070.87	Картометрический	5.00	-
1160	341679.39	1306218.98	Картометрический	5.00	-
1161	341732.74	1306321.46	Картометрический	5.00	-
1162	341740.76	1306334.09	Картометрический	5.00	-
1163	341754.12	1306346.10	Картометрический	5.00	-
1164	341827.42	1306396.30	Картометрический	5.00	-
1165	341900.66	1306450.72	Картометрический	5.00	-
1166	341968.93	1306495.85	Картометрический	5.00	-
1167	342023.36	1306542.97	Картометрический	5.00	-
1168	342089.90	1306636.02	Картометрический	5.00	-
1169	342137.99	1306699.94	Картометрический	5.00	-
1170	342149.05	1306709.22	Картометрический	5.00	-
1171	342208.92	1306770.37	Картометрический	5.00	-
1172	342254.49	1306791.18	Картометрический	5.00	-
1173	342361.68	1306819.59	Картометрический	5.00	-
1174	342456.04	1306844.66	Картометрический	5.00	-
1175	342591.30	1306874.44	Картометрический	5.00	-
1176	342675.20	1306895.18	Картометрический	5.00	-
1177	342778.19	1306922.69	Картометрический	5.00	-
1178	342792.69	1306923.21	Картометрический	5.00	-
1179	342809.38	1306922.96	Картометрический	5.00	-
1180	342832.98	1306919.82	Картометрический	5.00	-
1181	342844.34	1306921.10	Картометрический	5.00	-
1182	342858.37	1306928.04	Картометрический	5.00	-
1183	342871.52	1306938.71	Картометрический	5.00	-
1184	342877.65	1306950.24	Картометрический	5.00	-
1185	342884.93	1306960.64	Картометрический	5.00	-
1186	342900.62	1306971.68	Картометрический	5.00	-

1	2	3	4	5	6
1187	343040.44	1307046.33	Картометрический	5.00	-
1188	343111.39	1307086.42	Картометрический	5.00	-
1189	343184.80	1307125.15	Картометрический	5.00	-
1190	343199.84	1307136.83	Картометрический	5.00	-
1191	343209.23	1307147.47	Картометрический	5.00	-
1192	343238.91	1307190.82	Картометрический	5.00	-
1193	343249.62	1307210.37	Картометрический	5.00	-
1194	343255.98	1307232.76	Картометрический	5.00	-
1195	343332.41	1307540.00	Картометрический	5.00	-
1196	343365.88	1307680.41	Картометрический	5.00	-
1197	343464.24	1308093.66	Картометрический	5.00	-
1198	343524.76	1308354.38	Картометрический	5.00	-
1199	343545.21	1308417.85	Картометрический	5.00	-
1200	343566.62	1308457.92	Картометрический	5.00	-
1201	343580.36	1308478.10	Картометрический	5.00	-
1202	343588.50	1308488.76	Картометрический	5.00	-
1203	343602.87	1308498.70	Картометрический	5.00	-
1204	343613.28	1308505.27	Картометрический	5.00	-
1205	343660.05	1308531.69	Картометрический	5.00	-
1206	343881.10	1308636.49	Картометрический	5.00	-
1207	344004.58	1308683.20	Картометрический	5.00	-
1208	344030.21	1308690.75	Картометрический	5.00	-
1209	344049.97	1308693.16	Картометрический	5.00	-
1210	344073.69	1308693.71	Картометрический	5.00	-
1211	344089.25	1308695.23	Картометрический	5.00	-
1212	344103.45	1308700.57	Картометрический	5.00	-
1213	344114.55	1308707.62	Картометрический	5.00	-
1214	344121.28	1308720.06	Картометрический	5.00	-
1215	344160.85	1308809.95	Картометрический	5.00	-
1216	344185.54	1308866.79	Картометрический	5.00	-
1217	344189.98	1308880.15	Картометрический	5.00	-
1218	344192.55	1308895.15	Картометрический	5.00	-
1219	344197.94	1308956.13	Картометрический	5.00	-
1220	344206.01	1309105.43	Картометрический	5.00	-
1221	344210.39	1309281.93	Картометрический	5.00	-
1222	344211.60	1309445.17	Картометрический	5.00	-
1223	344213.28	1309466.41	Картометрический	5.00	-
1224	344220.67	1309495.69	Картометрический	5.00	-
1225	344232.33	1309523.51	Картометрический	5.00	-
1226	344349.11	1309686.82	Картометрический	5.00	-
1227	344473.94	1309876.28	Картометрический	5.00	-
1228	344555.73	1310007.94	Картометрический	5.00	-
1229	344572.72	1310029.59	Картометрический	5.00	-
1230	344661.74	1310167.82	Картометрический	5.00	-
1231	344743.18	1310291.06	Картометрический	5.00	-
1232	344886.52	1310493.14	Картометрический	5.00	-

1	2	3	4	5	6
1233	345096.74	1310784.72	Картометрический	5.00	-
1234	345160.10	1310908.00	Картометрический	5.00	-
1235	345164.51	1310921.63	Картометрический	5.00	-
1236	345168.68	1310937.24	Картометрический	5.00	-
1237	345205.82	1311215.67	Картометрический	5.00	-
1238	345222.48	1311309.90	Картометрический	5.00	-
1239	345252.44	1311500.11	Картометрический	5.00	-
1240	345312.62	1311894.49	Картометрический	5.00	-
1241	345328.37	1311997.21	Картометрический	5.00	-
1242	345399.86	1312290.15	Картометрический	5.00	-
1243	345460.98	1312536.20	Картометрический	5.00	-
1244	345516.32	1312745.91	Картометрический	5.00	-
1245	345525.82	1312788.99	Картометрический	5.00	-
1246	345548.88	1312893.25	Картометрический	5.00	-
935	345562.40	1312970.09	Картометрический	5.00	-
3. Сведения о характерных точках части (частей) границы объекта					
Обозначение характерных точек части границы	Координаты, м		Метод определения координат характерной точки	Средняя квадратическая погрешность положения характерной точки (Mt), м	Описание обозначения точки на местности (при наличии)
	X	Y			
1	2	3	4	5	6
Часть №					
-	-	-	-	-	-

Рисунок 6
План трассы трассы



Масштаб: 1:1000
 1 — граница земельного участка
 2 — граница населенного пункта

Масштаб 1:1000

Федеральное государственное бюджетное учреждение
 «Федеральное геодезическое агентство»
 Федеральное государственное бюджетное учреждение
 «Федеральное геодезическое агентство»

ОПИСАНИЕ МЕСТОПОЛОЖЕНИЯ ГРАНИЦ

Зона сельскохозяйственного производства - СХ2

(наименование объекта, местоположение границ которого описано
(далее - объект)

Раздел 1

Сведения об объекте		
№ п/п	Характеристики объекта	Описание характеристик
1	2	3
1	Местоположение объекта	Воронежская область, Ольховатский муниципальный район, Степнянское сельское поселение
2	Площадь объекта \pm величина погрешности определения площади ($P \pm \Delta P$)	23359 \pm 2675 м ²
3	Иные характеристики объекта	-

Раздел 2					
Сведения о местоположении границ объекта					
1. Система координат: МСК - 36, зона 1					
2. Сведения о характерных точках границ объекта					
Обозначение характерных точек границ	Координаты, м		Метод определения координат характерной точки	Средняя квадратическая погрешность положения характерной точки (Mt), м	Описание обозначения точки на местности (при наличии)
	X	Y			
1	2	3	4	5	6
1	349518.94	1298867.79	Картометрический	5.00	-
2	349446.26	1299051.11	Картометрический	5.00	-
3	349357.60	1298968.33	Картометрический	5.00	-
4	349369.63	1298934.89	Картометрический	5.00	-
5	349350.10	1298926.62	Картометрический	5.00	-
6	349362.34	1298886.70	Картометрический	5.00	-
7	349391.08	1298808.53	Картометрический	5.00	-
1	349518.94	1298867.79	Картометрический	5.00	-
3. Сведения о характерных точках части (частей) границы объекта					
Обозначение характерных точек части границы	Координаты, м		Метод определения координат характерной точки	Средняя квадратическая погрешность положения характерной точки (Mt), м	Описание обозначения точки на местности (при наличии)
	X	Y			
1	2	3	4	5	6
Часть №					
-	-	-	-	-	-

Раздел 4

План границ объекта



Масштаб 1:2000

Используемые условные знаки и обозначения :

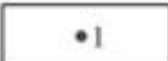
	границы территориальной зоны
	характерная точка границ территориальной зоны

Заместитель руководителя БУВО «Нормативно-проектный центр»

Подпись  А.В. Ромашов Дата « 14 » февраля 2020 г.

Место для оттиска печати (при наличии) лица, составившего описание местоположения границ объекта



ОПИСАНИЕ МЕСТОПОЛОЖЕНИЯ ГРАНИЦ

Зона ритуальных объектов – СН1

(наименование объекта, местоположение границ которого описано
(далее - объект)

Раздел 1

Сведения об объекте		
№ п/п	Характеристики объекта	Описание характеристик
1	2	3
1	Местоположение объекта	Воронежская область, Ольховатский муниципальный район, Степнянское сельское поселение
2	Площадь объекта \pm величина погрешности определения площади ($P \pm \Delta P$)	36016+/-3321 м ²
3	Иные характеристики объекта	-

Раздел 2

Сведения о местоположении границ объекта					
1. Система координат: МСК - 36, зона 1					
2. Сведения о характерных точках границ объекта					
Обозначение характерных точек границ	Координаты, м		Метод определения координат характерной точки	Средняя квадратическая погрешность положения характерной точки (Mt), м	Описание обозначения точки на местности (при наличии)
	X	Y			
1	2	3	4	5	6
1	348671.04	1299454.87	Спутниковых геодезических измерений (определений)	0.10	-
2	348656.62	1299536.74	Спутниковых геодезических измерений (определений)	0.10	-
3	348654.50	1299548.76	Спутниковых геодезических измерений (определений)	0.10	-
4	348644.52	1299614.18	Спутниковых геодезических измерений (определений)	0.10	-
5	348638.61	1299643.22	Спутниковых геодезических измерений (определений)	0.10	-
6	348620.83	1299644.97	Спутниковых геодезических измерений (определений)	0.10	-
7	348575.11	1299633.68	Спутниковых геодезических измерений (определений)	0.10	-
8	348547.04	1299626.80	Спутниковых геодезических измерений (определений)	0.10	-

1	2	3	4	5	6
9	348577.96	1299490.91	Спутниковых геодезических измерений (определений)	0.10	-
10	348583.71	1299464.90	Спутниковых геодезических измерений (определений)	0.10	-
11	348589.23	1299438.79	Спутниковых геодезических измерений (определений)	0.10	-
1	348671.04	1299454.87	Спутниковых геодезических измерений (определений)	0.10	-
12	348756.55	1303805.97	Спутниковых геодезических измерений (определений)	0.10	-
13	348770.25	1303812.52	Спутниковых геодезических измерений (определений)	0.10	-
14	348773.40	1303815.34	Спутниковых геодезических измерений (определений)	0.10	-
15	348775.17	1303818.25	Спутниковых геодезических измерений (определений)	0.10	-
16	348775.70	1303822.08	Спутниковых геодезических измерений (определений)	0.10	-
17	348767.68	1303835.19	Спутниковых геодезических измерений (определений)	0.10	-
18	348763.04	1303865.09	Спутниковых геодезических измерений (определений)	0.10	-

1	2	3	4	5	6
19	348756.11	1303860.70	Спутниковых геодезических измерений (определений)	0.10	-
20	348754.17	1303846.67	Спутниковых геодезических измерений (определений)	0.10	-
21	348752.50	1303839.17	Спутниковых геодезических измерений (определений)	0.10	-
22	348745.53	1303819.31	Спутниковых геодезических измерений (определений)	0.10	-
12	348756.55	1303805.97	Спутниковых геодезических измерений (определений)	0.10	-
23	346298.96	1296158.31	Спутниковых геодезических измерений (определений)	0.10	-
24	346309.28	1296172.09	Спутниковых геодезических измерений (определений)	0.10	-
25	346293.92	1296199.65	Спутниковых геодезических измерений (определений)	0.10	-
26	346258.38	1296178.36	Спутниковых геодезических измерений (определений)	0.10	-
27	346269.69	1296162.00	Спутниковых геодезических измерений (определений)	0.10	-
28	346283.22	1296167.66	Спутниковых геодезических измерений (определений)	0.10	-
23	346298.96	1296158.31	Спутниковых геодезических измерений (определений)	0.10	-

1	2	3	4	5	6
29	346081.88	1300351.84	Спутниковых геодезических измерений (определений)	0.10	-
30	346059.56	1300366.69	Спутниковых геодезических измерений (определений)	0.10	-
31	346037.84	1300374.30	Спутниковых геодезических измерений (определений)	0.10	-
32	346008.74	1300373.55	Спутниковых геодезических измерений (определений)	0.10	-
33	346011.30	1300360.66	Спутниковых геодезических измерений (определений)	0.10	-
34	346018.89	1300338.77	Спутниковых геодезических измерений (определений)	0.10	-
35	346037.72	1300347.86	Спутниковых геодезических измерений (определений)	0.10	-
36	346044.82	1300327.94	Спутниковых геодезических измерений (определений)	0.10	-
29	346081.88	1300351.84	Спутниковых геодезических измерений (определений)	0.10	-
37	344603.78	1305178.22	Спутниковых геодезических измерений (определений)	0.10	-
38	344583.43	1305238.13	Спутниковых геодезических измерений (определений)	0.10	-

1	2	3	4	5	6
39	344445.77	1305178.60	Спутниковых геодезических измерений (определений)	0.10	-
40	344503.30	1305124.11	Спутниковых геодезических измерений (определений)	0.10	-
37	344603.78	1305178.22	Спутниковых геодезических измерений (определений)	0.10	-
41	345144.36	1308950.15	Спутниковых геодезических измерений (определений)	0.10	-
42	345141.65	1308960.54	Спутниковых геодезических измерений (определений)	0.10	-
43	345139.29	1308960.09	Спутниковых геодезических измерений (определений)	0.10	-
44	345134.93	1308960.01	Спутниковых геодезических измерений (определений)	0.10	-
45	345095.67	1308950.64	Спутниковых геодезических измерений (определений)	0.10	-
46	345091.51	1308951.63	Спутниковых геодезических измерений (определений)	0.10	-
47	345082.76	1308955.88	Спутниковых геодезических измерений (определений)	0.10	-
48	345079.05	1308955.80	Спутниковых геодезических измерений (определений)	0.10	-

1	2	3	4	5	6
49	345074.60	1308953.58	Спутниковых геодезических измерений (определений)	0.10	-
50	345067.93	1308948.57	Спутниковых геодезических измерений (определений)	0.10	-
51	345061.82	1308940.65	Спутниковых геодезических измерений (определений)	0.10	-
52	345063.21	1308936.27	Спутниковых геодезических измерений (определений)	0.10	-
53	345082.45	1308936.12	Спутниковых геодезических измерений (определений)	0.10	-
54	345094.01	1308937.16	Спутниковых геодезических измерений (определений)	0.10	-
55	345121.95	1308945.29	Спутниковых геодезических измерений (определений)	0.10	-
41	345144.36	1308950.15	Спутниковых геодезических измерений (определений)	0.10	-
56	342631.38	1301849.36	Спутниковых геодезических измерений (определений)	0.10	-
57	342624.16	1301877.30	Спутниковых геодезических измерений (определений)	0.10	-
58	342614.46	1301908.93	Спутниковых геодезических измерений (определений)	0.10	-

1	2	3	4	5	6
59	342609.67	1301915.33	Спутниковых геодезических измерений (определений)	0.10	-
60	342602.51	1301920.91	Спутниковых геодезических измерений (определений)	0.10	-
61	342594.61	1301918.87	Спутниковых геодезических измерений (определений)	0.10	-
62	342588.63	1301915.74	Спутниковых геодезических измерений (определений)	0.10	-
63	342579.63	1301909.47	Спутниковых геодезических измерений (определений)	0.10	-
64	342576.22	1301904.42	Спутниковых геодезических измерений (определений)	0.10	-
65	342574.59	1301900.34	Спутниковых геодезических измерений (определений)	0.10	-
66	342575.13	1301890.66	Спутниковых геодезических измерений (определений)	0.10	-
67	342589.30	1301840.23	Спутниковых геодезических измерений (определений)	0.10	-
56	342631.38	1301849.36	Спутниковых геодезических измерений (определений)	0.10	-
68	341181.79	1305330.11	Спутниковых геодезических измерений (определений)	0.10	-

1	2	3	4	5	6
69	341172.91	1305356.55	Спутниковых геодезических измерений (определений)	0.10	-
70	341115.60	1305335.75	Спутниковых геодезических измерений (определений)	0.10	-
71	341120.26	1305322.28	Спутниковых геодезических измерений (определений)	0.10	-
72	341138.22	1305311.71	Спутниковых геодезических измерений (определений)	0.10	-
73	341165.17	1305319.37	Спутниковых геодезических измерений (определений)	0.10	-
68	341181.79	1305330.11	Спутниковых геодезических измерений (определений)	0.10	-
3. Сведения о характерных точках части (частей) границы объекта					
Обозначение характерных точек части границы	Координаты, м		Метод определения координат характерной точки	Средняя квадратическая погрешность положения характерной точки (Mt), м	Описание обозначения точки на местности (при наличии)
	X	Y			
1	2	3	4	5	6
Часть №					
-	-	-	-	-	-

Рисунок 4
Центр тяжести области

Схема расположения центров тяжести районов

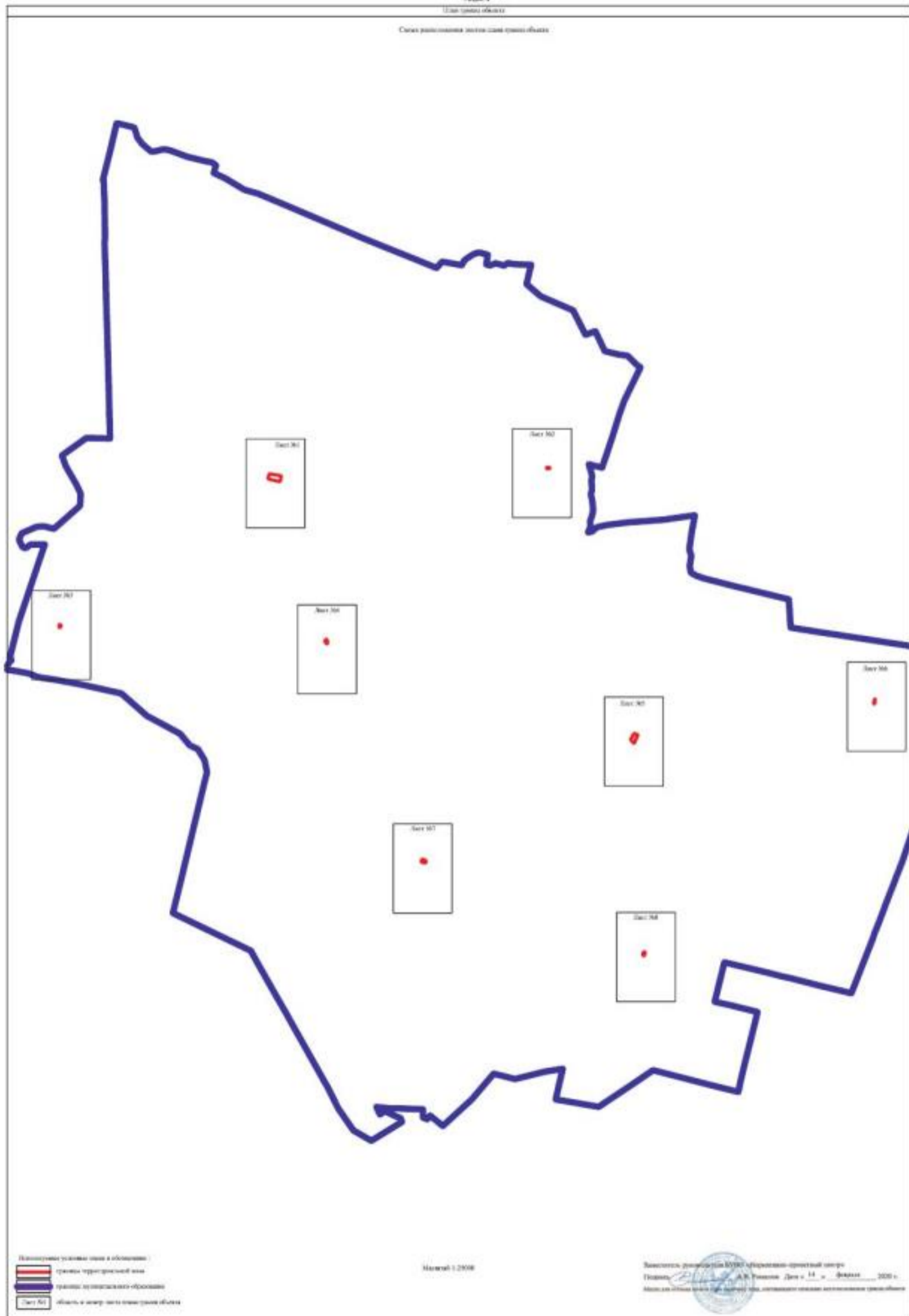



План границ объекта

Лист №1



Масштаб 1:5000

Используемые условные знаки и обозначения :

- | | |
|---|---|
|  | границы территориальной зоны |
|  | характерная точка границ территориальной зоны |

Заместитель руководителя БУВО «Нормативно-проектный центр»

Подпись  А.В. Ромашов Дата « 14 » февраля 2020 г.

Место для оттиска печати (при наличии) лица, составившего описание местоположения границ объекта



План границ объекта

Лист №2



Масштаб 1:5000

Используемые условные знаки и обозначения:

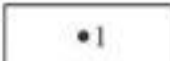
	границы территориальной зоны
	характерная точка границ территориальной зоны

Заместитель руководителя БУВО «Нормативно-проектный центр»

Подпись  А.В. Ромашов Дата « 14 » февраля 2020 г.

Место для оттиска печати (при наличии) лица, составившего описание местоположения границ объекта



План границ объекта

Лист №3



Масштаб 1:5000

Используемые условные знаки и обозначения:



границы территориальной зоны



характерная точка границ территориальной зоны

Заместитель руководителя БУВО «Нормативно-проектный центр»

Подпись  А.В. Ромашов Дата « 14 » февраля 2020 г.

Место для оттиска печати (при наличии) лица, составившего описание местоположения границ объекта



План границ объекта

Лист №4



Масштаб 1:5000

Используемые условные знаки и обозначения:

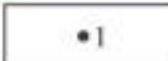
	границы территориальной зоны
	характерная точка границ территориальной зоны

Заместитель руководителя БУВО «Нормативно-проектный центр»

Подпись  А.В. Ромашов Дата « 14 » февраля 2020 г.

Место для оттиска печати (при наличии) лица, составившего описание местоположения границ объекта



План границ объекта

Лист №5



Масштаб 1:5000

Используемые условные знаки и обозначения:



границы территориальной зоны



характерная точка границ территориальной зоны

Заместитель руководителя БУВО «Нормативно-проектный центр»

Подпись  А.В. Ромашов Дата « 14 » февраля 2020 г.

Место для оттиска печати (при наличии) лица, составившего описание местоположения границ объекта





План границ объекта

Лист №6



Масштаб 1:5000

Используемые условные знаки и обозначения:

	границы территориальной зоны
	характерная точка границ территориальной зоны

Заместитель руководителя БУВО «Нормативно-проектный центр»

Подпись  А.В. Ромашов Дата « 14 » февраля 2020 г.

Место для оттиска печати (при наличии) лица, составившего описание местоположения границ объекта



План границ объекта

Лист №7



Масштаб 1:5000

Используемые условные знаки и обозначения:

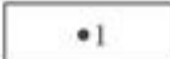
	границы территориальной зоны
	характерная точка границ территориальной зоны

Заместитель руководителя БУВО «Нормативно-проектный центр»

Подпись  А.В. Ромашов Дата « 14 » февраля 2020 г.

Место для оттиска печати (при наличии) лица, составившего описание местоположения границ объекта



План границ объекта

Лист №8



Масштаб 1:5000

Используемые условные знаки и обозначения:



границы территориальной зоны

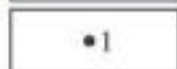

характерная точка границ территориальной зоны

Заместитель руководителя БУВО «Нормативно-проектный центр»

Подпись  А.В. Ромашов Дата « 14 » февраля 2020 г.

Место для оттиска печати (при наличии) лица, составившего описание местоположения границ объекта



ОПИСАНИЕ МЕСТОПОЛОЖЕНИЯ ГРАНИЦ

Зона иного специального назначения - СН2

(наименование объекта, местоположение границ которого описано
(далее - объект)

Раздел 1

Сведения об объекте		
№ п/п	Характеристики объекта	Описание характеристик
1	2	3
1	Местоположение объекта	Воронежская область, Ольховатский муниципальный район, Степнянское сельское поселение
2	Площадь объекта ± величина погрешности определения площади ($P \pm \Delta P$)	10000+/-1750 м ²
3	Иные характеристики объекта	-

Раздел 2

Сведения о местоположении границ объекта					
1. Система координат: МСК - 36, зона 1					
2. Сведения о характерных точках границ объекта					
Обозначение характерных точек границ	Координаты, м		Метод определения координат характерной точки	Средняя квадратическая погрешность положения характерной точки (Mt), м	Описание обозначения точки на местности (при наличии)
	X	Y			
1	2	3	4	5	6
1	349389.03	1303434.44	Картометрический	5.00	-
2	349392.96	1303497.82	Картометрический	5.00	-
3	349232.98	1303463.00	Картометрический	5.00	-
4	349230.16	1303399.45	Картометрический	5.00	-
1	349389.03	1303434.44	Картометрический	5.00	-
3. Сведения о характерных точках части (частей) границы объекта					
Обозначение характерных точек части границы	Координаты, м		Метод определения координат характерной точки	Средняя квадратическая погрешность положения характерной точки (Mt), м	Описание обозначения точки на местности (при наличии)
	X	Y			
1	2	3	4	5	6
Часть №					
-	-	-	-	-	-

Раздел 4

План границ объекта



Используемые условные знаки и обозначения :

Масштаб 1:2000

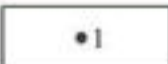
- | | |
|---|---|
|  | границы территориальной зоны |
|  | характерная точка границ территориальной зоны |

Заместитель руководителя БУВО «Нормативно-проектный центр»

Подпись  А.В. Ромашов Дата « 14 » февраля 2020 г.

Место для оттиска печати (при наличии) лица, составившего описание местоположения границ объекта

