

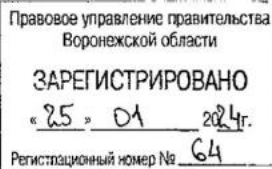

МИНИСТЕРСТВО  
ИМУЩЕСТВЕННЫХ И ЗЕМЕЛЬНЫХ ОТНОШЕНИЙ  
ВОРОНЕЖСКОЙ ОБЛАСТИ



**ПРИКАЗ**

22.01.2024

№ 147

г. Воронеж

**О внесении изменений в приказ департамента имущественных и земельных отношений Воронежской области от 01.03.2017 № 421**

В соответствии с частью 5.8 статьи 19 Федерального закона от 13.03.2006 № 38-ФЗ «О рекламе», Законом Воронежской области от 30.12.2014 № 217-ОЗ «О перераспределении отдельных полномочий органов местного самоуправления городского округа город Воронеж и исполнительных органов государственной власти Воронежской области», постановлением правительства Воронежской области от 08.05.2009 № 365 «Об утверждении Положения о министерстве имущественных и земельных отношений Воронежской области», приказом департамента имущественных и земельных отношений Воронежской области от 26.04.2019 № 1030 «О Порядке утверждения схемы размещения рекламных конструкций на территории городского округа город Воронеж»

п р и к а з ы в а ю:

1. Внести в приказ департамента имущественных и земельных отношений Воронежской области от 01.03.2017 № 421 «Об утверждении схемы размещения рекламных конструкций на территории городского округа город Воронеж» (в редакции приказов департамента имущественных и земельных отношений Воронежской области от 22.01.2018 № 82, от 21.02.2019 № 392, от 15.06.2020 № 1374, от 05.11.2020 № 2545, от 15.07.2021 № 1633, от 28.06.2022 № 1604, от 01.08.2023 № 2105) (далее – приказ) следующие изменения:

1.1. В преамбуле приказа слова «Положения о департаменте» заменить словами «Положения о министерстве», слова «приказом департамента имущественных и земельных отношений Воронежской области от 17.06.2015 № 997 «Об утверждении Административного регламента департамента имущественных и земельных отношений Воронежской области по исполнению государственной функции «Утверждение схемы размещения рекламных конструкций»» заменить словами «приказом департамента имущественных и земельных отношений Воронежской области от 26.04.2019 № 1030 «О Порядке утверждения схемы размещения рекламных конструкций на территории городского округа город Воронеж»»..

1.1.1. В пункте 3 приказа слова «Отделу аналитической и административной работы» заменить словами «Отделу программного управления, анализа и мониторинга», слово «департамента» заменить словом «министерства».

1.1.2. В пункте 4 приказа слова «Отделу документационного обеспечения и кадровой работы» заменить словами «Отделу контроля, документационного обеспечения и организации работы с обращениями граждан».

1.1.3. В пункте 5 приказа слова «заместителя руководителя департамента имущественных и земельных отношений Воронежской области Масько А.В.» заменить словами «первого заместителя министра имущественных и земельных отношений Воронежской области Эсауленко О.А.».

1.2. В схеме размещения рекламных конструкций на территории городского округа город Воронеж, утвержденную приказом:

1.2.1. Приложение № 1 изложить в редакции согласно приложению № 1 к настоящему приказу.

1.2.2. Приложение № 2 изложить в редакции согласно приложению № 2 к настоящему приказу.

2. Отделу программного управления, анализа и мониторинга (Ишутин) обеспечить размещение настоящего приказа на официальном сайте министерства имущественных и земельных отношений Воронежской области.

3. Отделу контроля, документационного обеспечения и организации работы с обращениями граждан (Пантелеева) обеспечить официальное опубликование настоящего приказа в информационной системе «Портал Воронежской области в сети Интернет».

4. Контроль за исполнением настоящего приказа возложить на первого заместителя министра имущественных и земельных отношений Воронежской области Эсауленко О.А.

Министр



О.С. Провоторова

Приложение № 1  
к приказу Министерства имущественных  
и земельных отношений Воронежской области  
от 22.01.2024 № 147  
«Приложение № 1  
к схеме размещения  
рекламных конструкций  
на территории городского округа  
город Воронеж»

**ТЕКСТОВАЯ ЧАСТЬ К СХЕМЕ РАЗМЕЩЕНИЯ РЕКЛАМНЫХ КОНСТРУКЦИЙ НА ТЕРРИТОРИИ  
ГОРОДСКОГО ОКРУГА ГОРОД ВОРОНЕЖ ДЛЯ УЧАСТКА ТЕРРИТОРИИ:  
УЛ. АНТОНОВА-ОВСЕНКО**

№ п/п	Номер позиции на схеме	Адрес размещения	Тип рекламной конструкции	Вид рекламной конструкции и размеры	Площадь информации от поля рекламной конструкции, кв. м.	Количество информационных полей рекламной конструкции	Высота опоры рекламной конструкции, м	Допустимый способ демонстрации изображения
1	2	3	4	5	6	7	8	9
1	1	Ул. Антонова-Овсенко - ул. 9 Января, д. 300/4	отдельно стоящая рекламная конструкция на земельном участке	щитовая установка 6,0 x 3,0 м	18,0	2	4,5	статика, призматрон
2	2	Ул. Антонова-Овсенко, напротив д.	отдельно стоящая рекламная	щитовая установка 6,0 x 3,0 м	18,0	2	4,5	статика, призматрон



	д. 56, к. 2 (лесополоса)	конструкция на земельном участке						
3	ул. Антонова- Овсенко, напротив д. 5 (лесополоса)	отдельно стоящая рекламная конструкция на земельном участке	щитовая установка 6,0 x 3,0 м	18,0	2	4,5	статика, призматрон	
4	ул. Антонова- Овсенко, напротив д. 7е (лесополоса)	отдельно стоящая рекламная конструкция на земельном участке	щитовая установка 6,0 x 3,0 м	18,0	2	4,5	статика, призматрон	
5	ул. Антонова- Овсенко, д. 7е	отдельно стоящая рекламная конструкция на земельном участке	пилон 1,5 x 7,0 м	10,5	2	0,2	статика	
6	ул. Антонова- Овсенко, д. 7е	отдельно стоящая рекламная конструкция на земельном участке	флаговая композиция 1,5 x 3,5 м	5,25	3	3,5	статика	
7	ул. Антонова- Овсенко - ул. 45 Стрелковой Дивизии (лесополоса)	отдельно стоящая рекламная конструкция на земельном участке	щитовая установка 6,0 x 3,0 м	18,0	2	4,5	статика, призматрон	
8	ул. Антонова- Овсенко, около д. 76/2	отдельно стоящая рекламная конструкция на земельном участке	щитовая установка 6,0 x 3,0 м	18,0	2	4,5	статика, призматрон	



16	18	ул. Антонова-Овсенко, д. 35э	отдельно стоящая рекламная конструкция на земельном участке	щитовая установка 6,0 х 3,0 м	18,0	2	4,5	статика, призматрон
17	20	ул. Антонова-Овсенко, д. 41	отдельно стоящая рекламная конструкция на земельном участке	щитовая установка 6,0 х 3,0 м	18,0	2	4,5	статика, призматрон
18	21	ул. Антонова-Овсенко, напротив д. 15 (рядом с ж/д путями)	отдельно стоящая рекламная конструкция на земельном участке	щитовая установка 6,0 х 3,0 м	18,0	2	4,5	статика, призматрон
19	22	ул. Антонова-Овсенко, напротив д. 13 (рядом с ж/д путями)	отдельно стоящая рекламная конструкция на земельном участке	щитовая установка 6,0 х 3,0 м	18,0	2	4,5	статика, призматрон
20	25	ул. Антонова-Овсенко - ул. История Костомарова, д. 48 (рядом с ж/д путями)	отдельно стоящая рекламная конструкция на земельном участке	щитовая установка 6,0 х 3,0 м	18,0	2	4,5	статика, призматрон
21	30	ул. Антонова-Овсенко, напротив д. 29 (рядом с ж/д путями)	отдельно стоящая рекламная конструкция на земельном участке	щитовая установка 6,0 х 3,0 м	18,0	2	4,5	статика, экран
22	31	ул. Антонова-Овсенко, напротив	отдельно стоящая рекламная конструкция на земельном участке	щитовая установка 6,0 х 3,0 м	18,0	2	4,5	статика, призматрон

		д. 36д (рядом с ж/д путями)	конструкция на земельном участке					
23	32	ул. Антонова-Овсенко, напротив д. 25б (рядом с ж/д путями)	отдельно стоящая рекламная конструкция на земельном участке	щитовая установка 6,0 х 3,0 м	18,0	2	4,5	статика, призматрон
24	33	ул. Антонова-Овсенко, д. 30/2 (рядом с ж/д путями)	отдельно стоящая рекламная конструкция на земельном участке	щитовая установка 6,0 х 3,0 м	18,0	2	4,5	статика, призматрон
25	34	ул. Антонова-Овсенко, д. 26/6 (рядом с ж/д путями)	отдельно стоящая рекламная конструкция на земельном участке	щитовая установка 6,0 х 3,0 м	18,0	2	4,5	статика, экран
26	35	ул. Антонова-Овсенко, напротив д. 22/2 (рядом с ж/д путями)	отдельно стоящая рекламная конструкция на земельном участке	щитовая установка 6,0 х 3,0 м	18,0	2	4,5	статика, экран
27	36	ул. Антонова-Овсенко, напротив д. 17а (рядом с ж/д путями)	отдельно стоящая рекламная конструкция на земельном участке	щитовая установка 6,0 х 3,0 м	18,0	2	4,5	статика, призматрон
28	38	ул. Антонова-Овсенко, напротив д. 17/2 (рядом с ж/д путями)	отдельно стоящая рекламная конструкция на земельном участке	щитовая установка 6,0 х 3,0 м	18,0	2	4,5	статика, призматрон
29	40	ул. Антонова-Овсенко, напротив	отдельно стоящая рекламная конструкция на земельном участке	щитовая установка 6,0 х 3,0 м	18,0	2	4,5	статика, экран

30	д. 15а, к. 1 (рядом с ж/д путями) ул. Антонова-Овсенко, напротив д. 7а (рядом с ж/д путями)	конструкция на земельном участке отдельно стоящая рекламная конструкция на земельном участке	конструкция на земельном участке	шитовая установка 6,0 х 3,0 м	18,0	2	4,5	статика, призматрон				
31	ул. Антонова-Овсенко - ул. 45 Стрелковой Дивизии (рядом с ж/д путями)	отдельно стоящая рекламная конструкция на земельном участке	конструкция на земельном участке	суперсайт 12,0 х 4,0 м	48,0	2	7,0 - 15,0	статика, экран				
32	ул. Антонова-Овсенко, напротив д. 7а (рядом с ж/д путями)	отдельно стоящая рекламная конструкция на земельном участке	конструкция на земельном участке	шитовая установка 6,0 х 3,0 м	18,0	2	4,5	статика, призматрон				
33	ул. Антонова-Овсенко, напротив д. 5а (рядом с ж/д путями)	отдельно стоящая рекламная конструкция на земельном участке	конструкция на земельном участке	шитовая установка 6,0 х 3,0 м	18,0	2	4,5	статика, призматрон				
34	ул. Антонова-Овсенко, напротив д. 5б, к. 2 (рядом с ж/д путями)	отдельно стоящая рекламная конструкция на земельном участке	конструкция на земельном участке	шитовая установка 6,0 х 3,0 м	18,0	2	4,5	статика, призматрон				
35	ул. Антонова-Овсенко - ул. 9 Января, д. 300/4 (рядом с ж/д путями)	отдельно стоящая рекламная конструкция на земельном участке	конструкция на земельном участке	шитовая установка 6,0 х 3,0 м	18,0	2	4,5	статика, призматрон				
36	ул. Антонова-Овсенко, д. 58 - ул.	отдельно стоящая рекламная конструкция на земельном участке	конструкция на земельном участке	шитовая установка 6,0 х 3,0 м	18,0	2	4,5	статика, экран				

	Историка Костомарова	конструкция на земельном участке					
37	ул. Антонова- Овсенко, 31/3	отдельно стоящая рекламная конструкция на земельном участке	щитовая установка 6,0 x 3,0 м	18,0	2	4,5	статика, призматрон
38	ул. Антонова- Овсенко, 31/2	отдельно стоящая рекламная конструкция на земельном участке	щитовая установка 6,0 x 3,0 м	18,0	2	4,5	статика, призматрон
39	ул. Антонова- Овсенко, 33/2	отдельно стоящая рекламная конструкция на земельном участке	щитовая установка 6,0 x 3,0 м	18,0	2	4,5	статика, призматрон
40	ул. Антонова- Овсенко, 35-Ш	отдельно стоящая рекламная конструкция на земельном участке	щитовая установка 6,0 x 3,0 м	18,0	2	4,5	статика, призматрон

СХЕМА РАЗМЕЩЕНИЯ  
 РЕКЛАМНЫХ КОНСТРУКЦИЙ НА ТЕРРИТОРИИ  
 ГОРОДСКОГО ОКРУГА ГОРОД ВОРОНЕЖ  
 ДЛЯ УЧАСТКА ТЕРРИТОРИИ:  
 улица Антонова-Овсеенко  
 М 1:1000

часть 1

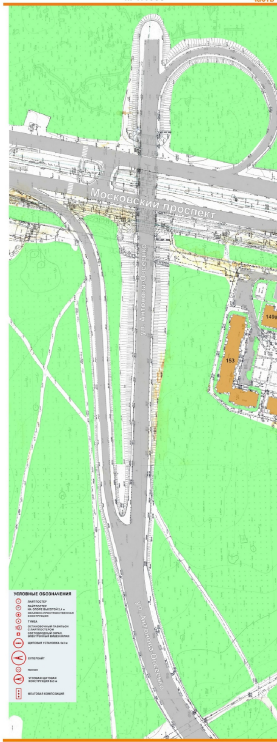

линия створа



линия створа







