

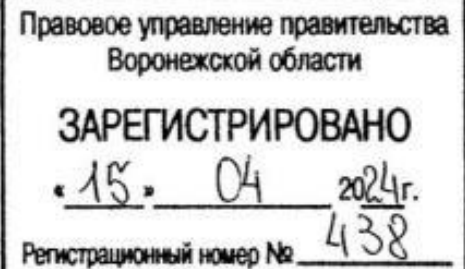

МИНИСТЕРСТВО
АРХИТЕКТУРЫ И ГРАДОСТРОИТЕЛЬСТВА
ВОРОНЕЖСКОЙ ОБЛАСТИ



ПРИКАЗ

09.04.2024

№ 45-01-04/125

г. Воронеж

**О внесении изменений в правила землепользования и застройки
Лыковского сельского поселения Подгоренского муниципального
района Воронежской области**

В соответствии с Градостроительным кодексом Российской Федерации, Федеральным законом от 06.10.2003 № 131-ФЗ «Об общих принципах организации местного самоуправления в Российской Федерации», законами Воронежской области от 07.07.2006 № 61-ОЗ «О регулировании градостроительной деятельности в Воронежской области», от 20.12.2018 № 173-ОЗ «О перераспределении полномочий по утверждению правил землепользования и застройки между органами местного самоуправления поселений Воронежской области, городского округа город Нововоронеж, Борисоглебского городского округа и исполнительными органами государственной власти Воронежской области», постановлениями Правительства Воронежской области от 31.12.2014 № 1240 «Об утверждении Положения о министерстве архитектуры и градостроительства Воронежской области», от 19.10.2022 № 753 «Об определении случаев принятия решений по вопросам градостроительной деятельности без проведения общественных обсуждений или публичных слушаний», на основании приказов департамента архитектуры и градостроительства Воронежской области от

17.11.2022 № 45-01-04/1168 «О подготовке проектов о внесении изменений в правила землепользования и застройки поселений Аннинского, Бобровского, Богучарского, Верхнехавского, Грибановского, Калачеевского, Каменского, Нижнедевицкого, Новоусманского, Новохопёрского, Ольховатского, Острогожского, Павловского, Панинского, Петропавловского, Подгоренского, Рамонского, Репьёвского, Россошанского, Семилукского, Таловского, Терновского, Хохольского муниципальных районов Воронежской области», от 08.06.2023 № 45-01-04/471 «О подготовке проекта о внесении изменений в правила землепользования и застройки Лыковского сельского поселения Подгоренского муниципального района Воронежской области», с учетом заключений о результатах публичных слушаний от 29.08.2023, от 27.09.2023

п р и к а з ы в а ю:

1. Внести в приказ департамента архитектуры и градостроительства Воронежской области от 05.06.2020 № 45-01-04/410 «Об утверждении правил землепользования и застройки Лыковского сельского поселения Подгоренского муниципального района Воронежской области» (в редакции приказа департамента архитектуры и градостроительства Воронежской области от 05.07.2022 № 45-01-04/684) следующие изменения:

1.1. В преамбуле приказа:

1.1.1. Слово «правительства» заменить словом «Правительства».

1.1.2. Слова «Положения о департаменте» заменить словами «Положения о министерстве».

1.2. Пункт 3 изложить в следующей редакции:

«3. Контроль исполнения настоящего приказа возложить на заместителя министра архитектуры и градостроительства Воронежской области – начальника отдела территориального планирования министерства архитектуры и градостроительства Воронежской области Беляеву С.М.».

1.3. В правилах землепользования и застройки Лыковского сельского поселения Подгоренского муниципального района Воронежской области (далее – Правила):

1.3.1. В части I Правил:

1.3.1.1. В пункте 1 раздела 1 и далее по тексту слово «департамента» в соответствующем падеже заменить словом «министерства» в соответствующем падеже.

1.3.1.2. В подпункте 1 пункта 7 раздела 2 слова «пунктом 6.1 статьи 26.3 Федерального закона от 06.10.1999 № 184-ФЗ «Об общих принципах организации законодательных (представительных) и исполнительных органов государственной власти субъектов Российской Федерации» заменить словами «частью 3 статьи 6 Федерального закона от 21.12.2021 № 414-ФЗ «Об общих принципах организации публичной власти в субъектах Российской Федерации».

1.3.1.3. Пункт 8 раздела 2 изложить в следующей редакции:

«8. Полномочия Уполномоченного органа по вопросам землепользования и застройки

Полномочия Уполномоченного органа по вопросам землепользования и застройки включают:

1) принятие решения о подготовке проекта Правил, принятие решения о подготовке проекта о внесении изменений в Правила и подготовка таких документов;

2) утверждение Правил, утверждение изменений в Правила;

3) утверждение состава и порядка деятельности комиссии по подготовке проекта Правил землепользования и застройки по вопросам, указанным в статьях 31, 33 ГрК РФ.».

1.3.1.4. В подпункте 1 пункта 9 раздела 2 слова «указанных в пункте 8» заменить словами «указанных в подпунктах 1-2 пункта 8».

1.3.1.5. В подпункте 1 пункта 11 раздела 3 слова «в Комиссию» заменить словами «, которое рассматривается в порядке, определенном статьей 39 ГрК РФ».

1.3.2. В пункте 17 части II Правил:

1.3.2.1. В подпункте 1 карту градостроительного зонирования территории Лыковского сельского поселения Подгоренского муниципального района Воронежской области изложить в редакции согласно приложению № 1 настоящему приказу.

1.3.2.2. В подпункте 2 карту градостроительного зонирования с отображением зон с особыми условиями использования территории Лыковского сельского поселения Подгоренского муниципального района Воронежской области изложить в редакции согласно приложению № 2 настоящему приказу.

1.3.2.3. В графе третьей строки 1 таблицы подпункта 2.1 и далее по тексту слова «правительства Воронежской области» заменить словами «Правительства Воронежской области».

1.3.2.4. Абзац второй подпункта 2.1 изложить в следующей редакции:

«Населенный пункт хутор Широкий полностью включен в состав ООПТ – государственный комплексный природный заказник областного значения «Гарус». Граница населенного пункта хутор Широкий установлена, сведения о ней внесены в Единый государственный реестр недвижимости в установленном законодательством порядке. Правовой режим использования земельных участков определяется настоящими Правилами.»

1.3.2.5. После подпункта 2.1 дополнить подпунктами 2.2-2.3 следующего содержания:

«2.2. На территории Лыковского сельского поселения Подгоренского муниципального района Воронежской области располагаются следующие объекты археологического наследия, границы территорий которых опубликованию не подлежат*:

№ п/п	Наименование объекта культурного наследия	Сведения о границах территории объекта культурного наследия
1	2	3
1	Курганная группа 2 у с. Андреевка Подгоренского района	Установлена приказом управления по охране объектов культурного наследия Воронежской области от 27.06.2023 № 71-01-07/309 «О включении объектов археологического наследия в перечень выявленных объектов культурного наследия Воронежской области и утверждении границ их территории»
2	с. Лыково, курганная группа	Установлена приказом управления по охране объектов культурного наследия Воронежской области от 27.06.2023 № 71-01-07/310 «Об утверждении границ территорий объектов археологического наследия федерального значения, расположенных на территории Воронежской области»

*в соответствии с приказом Министерства культуры Российской Федерации от 01.09.2015 № 2328 «Об утверждении перечня отдельных сведений об объектах археологического наследия, которые не подлежат опубликованию»

2.3. Подгоренский муниципальный район Воронежской области, согласно постановлению Правительства Воронежской области от 07.09.2022 № 606 «Об утверждении Перечня муниципальных образований Воронежской области, на территориях которых проходили боевые действия в период Великой Отечественной войны 1941 - 1945 годов и могут находиться непогребенные останки погибших при защите Отечества в период Великой Отечественной войны 1941 - 1945 годов», является территорией, на которой проходили боевые действия в период Великой Отечественной войны 1941 - 1945 годов и могут находиться непогребенные останки погибших при защите Отечества в период Великой Отечественной войны 1941 - 1945 годов.

В связи с этим, на территории Лыковского сельского поселения Подгоренского муниципального района Воронежской области необходимо обеспечивать соблюдение требований Закона Российской Федерации от 14.01.1993 № 4292-1 «Об увековечении памяти погибших при защите Отечества» и Закона Воронежской области от 29.04.2016 № 45-ОЗ «Об отдельных мерах по поддержке проведения поисковой работы на территории Воронежской области».

1.3.3. В пункте 18 части II Правил:

1.3.3.1. В таблице подпункта 2:

1.3.3.1.1. После строки пятой дополнить строкой следующего содержания:

«

Зона застройки индивидуальными жилыми домами хутора Широкий	Ж1/4
---	------

».

1.3.3.1.2. После строки десятой дополнить строкой следующего содержания:

«

Зона улиц, дорог, инженерной и транспортной инфраструктуры хутора Широкий	ИТ1/4
---	-------

».

1.3.3.1.3. После строки семнадцатой дополнить строкой следующего содержания:

«

Зона ритуальных объектов хутора Широкий	СП1/4
---	-------

».

1.3.3.2. После подпункта 5 дополнить подпунктом 5¹ следующего содержания:

«5¹. Графическое описание местоположения границ территориальных зон хутора Широкий приведено в приложении № 3¹ к настоящим Правилам.».

1.3.4. В пункте 21 части III Правил:

1.3.4.1. В подпункте 1:

1.3.4.1.1. В наименовании подпункта после слов «Ж1/3» дополнить словами «, Ж1/4».

1.3.4.1.2. В таблице после строки 3 дополнить строкой 3¹ следующего содержания:

«

3 ¹	2.7.2	Размещение гаражей для собственных нужд	не подлежат установлению
----------------	-------	---	--------------------------

».

1.3.4.2. В таблице подпункта 2 после строки 30 дополнить строкой 30¹ следующего содержания:

«

30 ¹	2.7.2	Размещение гаражей для собственных нужд	не подлежат установлению
-----------------	-------	---	--------------------------

».

1.3.4.3. В наименовании подпункта 3 после слов «ИТ1/1,» дополнить словами «ИТ1/4,».

1.3.4.4. Наименование подпункта 6 изложить в следующей редакции:

«6. Градостроительные регламенты территориальных зон СН1/2, СН1/4».

1.3.5. Графу вторую строки 8 пункта 22 части III Правил изложить в следующей редакции:

«Охранная зона геодезических пунктов государственной геодезической сети, нивелирных пунктов государственной нивелирной сети и гравиметрических пунктов государственной гравиметрической сети».

1.3.6. Описание местоположения границ зоны застройки индивидуальными жилыми домами села Лыково – Ж1/1 приложения № 1 к Правилам изложить в редакции согласно приложению № 3 к настоящему приказу.

1.3.7. В приложении № 2 к Правилам:

1.3.7.1. Описание местоположения границ зоны застройки индивидуальными жилыми домами села Андреевка – Ж1/2 изложить в редакции согласно приложению № 4 к настоящему приказу.

1.3.7.2. Описание местоположения границ зоны ритуальных объектов села Андреевка – СН1/2 изложить в редакции согласно приложению № 5 к настоящему приказу.

1.3.8. После приложения 3 дополнить приложением 3¹ согласно приложению № 6 к настоящему приказу.

1.3.9. Описание местоположения границ зоны сельскохозяйственного производства за границами населенных пунктов – СХ2 приложения № 4 к Правилам изложить в редакции согласно приложению № 7 к настоящему приказу.

2. Контроль исполнения настоящего приказа возложить на заместителя министра архитектуры и градостроительства Воронежской области – начальника отдела территориального планирования министерства архитектуры и градостроительства Воронежской области Беляеву С.М.

Министр архитектуры
и градостроительства
Воронежской области

A handwritten signature in black ink, consisting of several loops and a long, sweeping stroke extending upwards and to the right.

А.А. Еренков

ПРАВИЛА ЗЕМЛЕПОЛЬЗОВАНИЯ И ЗАСТРОЙКИ

Карта градостроительного зонирования территории Лыковского сельского поселения Подгоренского муниципального района Воронежской области

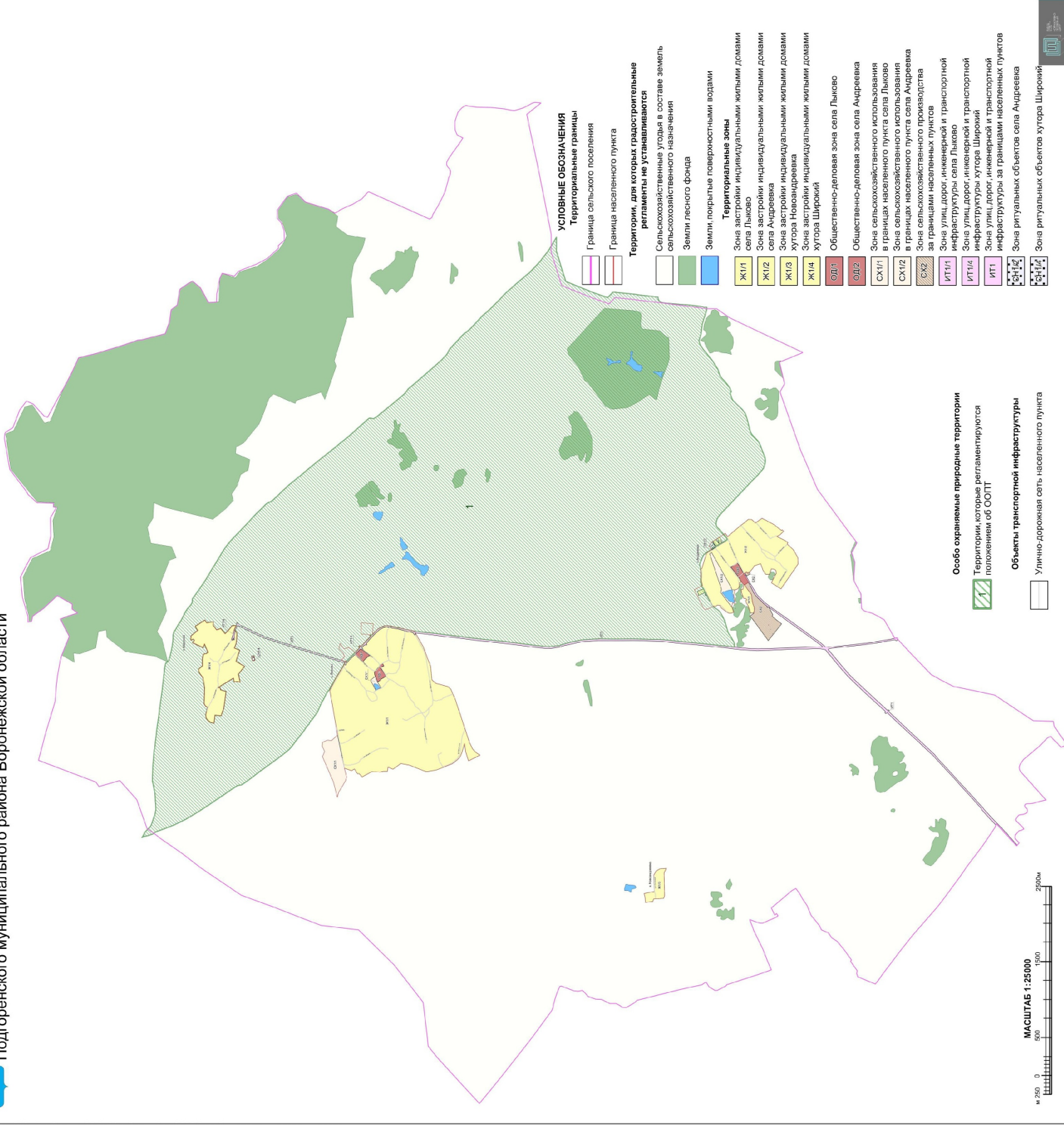

УСЛОВНЫЕ ОБОЗНАЧЕНИЯ

Территориальные границы

- Граница сельского поселения
- Граница населенного пункта

Территории, для которых градостроительные регламенты не устанавливаются

- Сельскохозяйственные угодья в составе земель сельскохозяйственного назначения
- Земли лесного фонда

Земли, покрытые поверхностными водами

Территориальные зоны

- Ж1/1 Зона застройки индивидуальными жилыми домами села Лыково
- Ж1/2 Зона застройки индивидуальными жилыми домами села Андреевка
- Ж1/3 Зона застройки индивидуальными жилыми домами хутора Новоандреевка
- Ж1/4 Зона застройки индивидуальными жилыми домами хутора Широкий
- ОД1/1 Общественно-деловая зона села Лыково
- ОД2/2 Общественно-деловая зона села Андреевка
- СХ1/1 Зона сельскохозяйственного использования в границах населенного пункта села Лыково
- СХ1/2 Зона сельскохозяйственного использования в границах населенного пункта села Андреевка
- СХ2/3 Зона сельскохозяйственного производства за границами населенных пунктов
- ИТ1/1 Зона улиц, дорог, инженерной и транспортной инфраструктуры села Лыково
- ИТ1/2 Зона улиц, дорог, инженерной и транспортной инфраструктуры хутора Широкий
- ИТ1/3 Зона улиц, дорог, инженерной и транспортной инфраструктуры за границами населенных пунктов
- ИТ1/4 Зона ритуальных объектов села Андреевка
- ИТ1/5 Зона ритуальных объектов хутора Широкий

Особо охраняемые природные территории

- Территории, которые регламентируются положением об ООПТ

Объекты транспортной инфраструктуры

- Улично-дорожная сеть населенного пункта

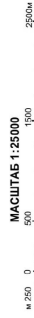

ПРАВИЛА ЗЕМЛЕПОЛЬЗОВАНИЯ И ЗАСТРОЙКИ
Карта градостроительного зонирования с отображением зон с особыми условиями использования территории
Лыковского сельского поселения Подгоренского муниципального района Воронежской области

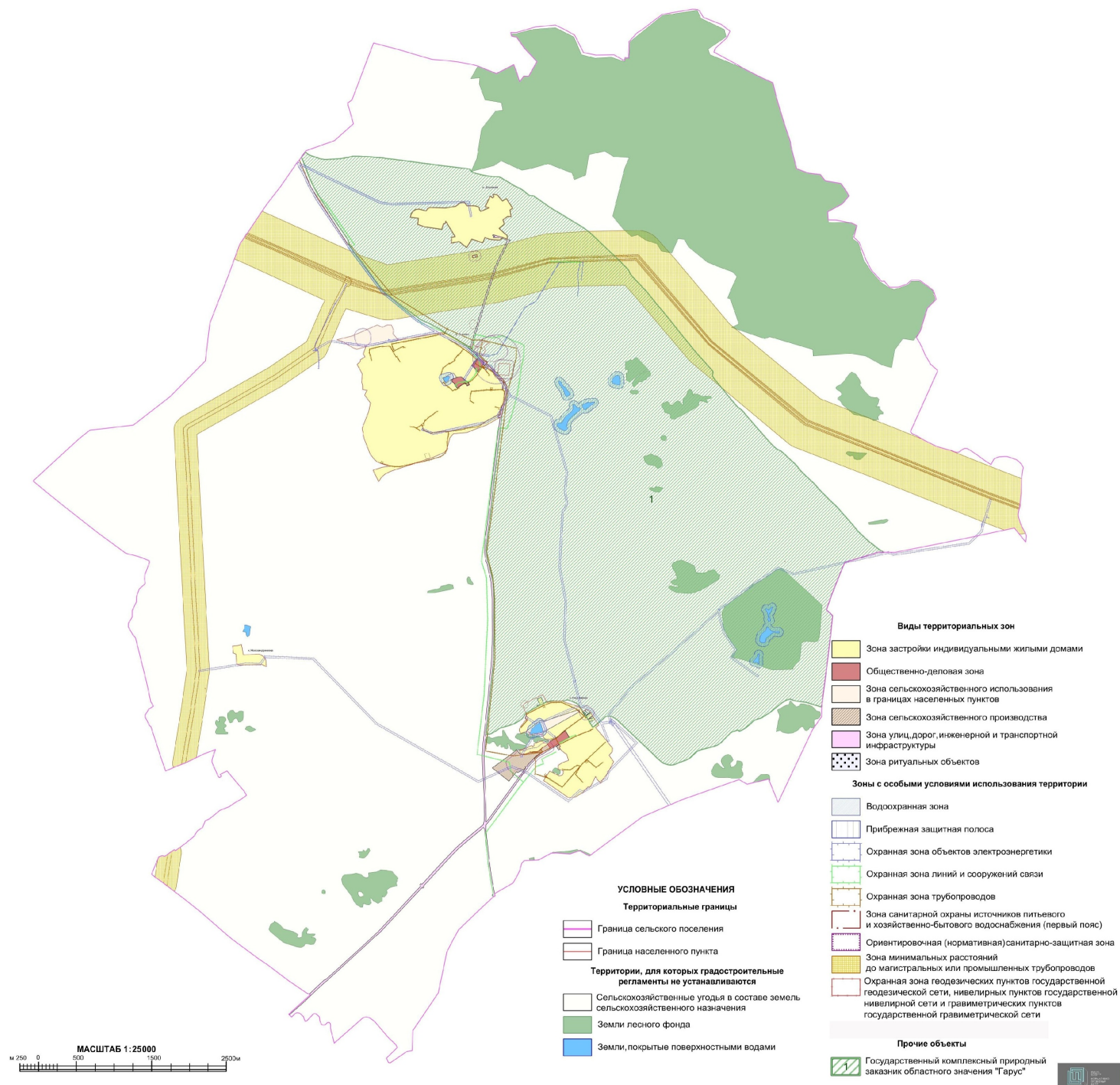

Приложение № 3
к приказу министерства
архитектуры и градостроительства
Воронежской области
от 09.04.2024 № 45-01-04/125

«ГРАФИЧЕСКОЕ ОПИСАНИЕ

местоположения границ

Зона застройки индивидуальными жилыми домами села Лыково – Ж1/1

(наименование объекта, местоположение границ которого описано (далее - объект)

Раздел 1

Сведения об объекте		
№ п/п	Характеристики объекта	Описание характеристик
1	2	3
1	Местоположение объекта	Воронежская область, Подгоренский муниципальный район, Лыковское сельское поселение, село Лыково
2	Площадь объекта ± величина погрешности определения площади ($P \pm \Delta P$)	-
3	Иные характеристики объекта	-

Раздел 2

Сведения о местоположении границ объекта					
1. Система координат: -					
2. Сведения о характерных точках границ объекта					
Обозначение характерных точек границ	Координаты, м		Метод определения координат характерной точки	Средняя квадратическая погрешность положения характерной точки (Mt), м	Описание обозначения точки на местности (при наличии)
	X	Y			
1	2	3	4	5	6
-	-	-	-	-	-
3. Сведения о характерных точках части (частей) границы объекта					
Обозначение характерных точек части границы	Координаты, м		Метод определения координат характерной точки	Средняя квадратическая погрешность положения характерной точки (Mt), м	Описание обозначения точки на местности (при наличии)
	X	Y			
1	2	3	4	5	6
Часть №					
-	-	-	-	-	-

Сведения о местоположении измененных (уточненных) границ объекта

1. Система координат: МСК - 36, зона 1

2. Сведения о характерных точках границ объекта

Обозначение характерных точек границ	Существующие координаты, м		Измененные (уточненные) координаты, м		Метод определения координат характерной точки	Средняя квадратическая погрешность положения характерной точки (Mt), м	Описание обозначения точки на местности (при наличии)
	X	Y	X	Y			
1	2	3	4	5	6	7	8
1	390267.87	1340941.24	-	-	Картометрический	1.00	-
2	390357.49	1341375.07	-	-	Картометрический	1.00	-
3	390385.36	1341547.95	-	-	Картометрический	1.00	-
4	390453.70	1341935.62	-	-	Картометрический	1.00	-
5	390462.25	1341966.42	-	-	Картометрический	1.00	-
6	390383.18	1342118.58	-	-	Картометрический	1.00	-
7	390282.68	1342286.59	-	-	Картометрический	1.00	-
8	390269.37	1342315.48	-	-	Аналитический	0.10	-
9	390251.27	1342302.40	-	-	Аналитический	0.10	-
10	390236.55	1342328.88	-	-	Аналитический	0.10	-
11	390194.23	1342374.79	-	-	Аналитический	0.10	-
12	390126.51	1342441.44	-	-	Картометрический	1.00	-
13	390085.52	1342407.08	-	-	Картометрический	1.00	-
14	390069.96	1342392.84	-	-	Картометрический	1.00	-
15	390036.68	1342363.13	-	-	Картометрический	1.00	-
16	390018.97	1342349.00	-	-	Картометрический	1.00	-
17	389991.08	1342379.90	-	-	Картометрический	1.00	-
18	389963.58	1342407.41	-	-	Картометрический	1.00	-
19	389931.92	1342429.28	-	-	Картометрический	1.00	-
20	390029.30	1342503.71	-	-	Аналитический	0.10	-
21	390019.39	1342512.52	-	-	Аналитический	0.10	-
22	390029.91	1342522.68	-	-	Аналитический	0.10	-
23	390033.58	1342533.45	-	-	Аналитический	0.10	-
24	390006.65	1342562.95	-	-	Аналитический	0.10	-
25	389992.31	1342569.84	-	-	Аналитический	0.10	-
26	389978.01	1342567.01	-	-	Аналитический	0.10	-
27	389970.77	1342573.02	-	-	Аналитический	0.10	-
28	389974.05	1342589.61	-	-	Аналитический	0.10	-
29	389932.03	1342641.31	-	-	Аналитический	0.10	-
30	389889.70	1342685.43	-	-	Аналитический	0.10	-
31	389885.76	1342689.25	-	-	Аналитический	0.10	-
32	389885.76	1342690.16	-	-	Аналитический	0.10	-
33	389884.83	1342690.16	-	-	Аналитический	0.10	-
34	389843.01	1342730.74	-	-	Аналитический	0.10	-

1	2	3	4	5	6	7	8
35	389813.79	1342758.08	-	-	Аналитический	0.10	-
36	389795.02	1342774.68	-	-	Аналитический	0.10	-
37	389757.82	1342795.37	-	-	Аналитический	0.10	-
38	389726.20	1342803.65	-	-	Аналитический	0.10	-
39	389709.11	1342804.79	-	-	Аналитический	0.10	-
40	389682.41	1342801.70	-	-	Аналитический	0.10	-
41	389652.46	1342797.30	-	-	Аналитический	0.10	-
42	389611.16	1342788.76	-	-	Аналитический	0.10	-
43	389557.15	1342779.22	-	-	Аналитический	0.10	-
44	389466.94	1342755.62	-	-	Аналитический	0.10	-
45	389430.22	1342746.32	-	-	Аналитический	0.10	-
46	389418.72	1342739.10	-	-	Аналитический	0.10	-
47	389406.60	1342740.93	-	-	Аналитический	0.10	-
48	389367.84	1342733.96	-	-	Аналитический	0.10	-
49	389358.89	1342729.49	-	-	Аналитический	0.10	-
50	389348.78	1342718.28	-	-	Аналитический	0.10	-
51	389338.37	1342698.57	-	-	Аналитический	0.10	-
52	389324.30	1342703.96	-	-	Аналитический	0.10	-
53	389327.86	1342722.80	-	-	Аналитический	0.10	-
54	389326.75	1342727.55	-	-	Аналитический	0.10	-
55	389221.60	1342540.83	-	-	Картометрический	1.00	-
56	389172.49	1342405.35	-	-	Картометрический	1.00	-
57	389126.09	1342289.53	-	-	Аналитический	0.10	-
58	389108.33	1342106.60	-	-	Картометрический	1.00	-
59	389058.51	1342062.65	-	-	Картометрический	1.00	-
60	388895.54	1342017.48	-	-	Картометрический	1.00	-
61	388858.61	1341985.14	-	-	Картометрический	1.00	-
62	388797.52	1341841.41	-	-	Картометрический	1.00	-
63	388608.99	1341272.20	-	-	Картометрический	1.00	-
64	388572.06	1341197.49	-	-	Картометрический	1.00	-
65	388531.46	1341150.82	-	-	Картометрический	1.00	-
66	388471.63	1341112.98	-	-	Картометрический	1.00	-
67	388609.56	1341044.26	-	-	Картометрический	1.00	-
68	388623.75	1341037.19	-	-	Картометрический	1.00	-
69	388661.56	1341155.95	-	-	Картометрический	1.00	-
70	-	-	388677.84	1341266.69	Картометрический	1.00	-
71	-	-	388713.26	1341142.71	Картометрический	1.00	-
72	-	-	388737.89	1341086.61	Картометрический	1.00	-
73	-	-	388772.27	1341049.79	Картометрический	1.00	-
74	-	-	388840.69	1340997.44	Картометрический	1.00	-
75	389045.98	1340918.08	-	-	Картометрический	1.00	-
76	389181.36	1340891.76	-	-	Картометрический	1.00	-
77	389264.03	1340924.06	-	-	Картометрический	1.00	-
78	389402.54	1340978.18	-	-	Картометрический	1.00	-
79	389519.52	1341003.05	-	-	Картометрический	1.00	-
80	389622.68	1340926.50	-	-	Картометрический	1.00	-
81	389689.10	1340955.73	-	-	Картометрический	1.00	-
82	389698.08	1340897.94	-	-	Картометрический	1.00	-
83	389749.57	1340897.80	-	-	Картометрический	1.00	-
84	389791.59	1340888.52	-	-	Картометрический	1.00	-

1	2	3	4	5	6	7	8
85	389908.14	1340891.37	-	-	Картометрический	1.00	-
86	390031.74	1340824.59	-	-	Картометрический	1.00	-
87	390073.13	1340868.71	-	-	Картометрический	1.00	-
88	390093.37	1340867.47	-	-	Картометрический	1.00	-
89	390134.27	1340929.40	-	-	Картометрический	1.00	-
90	390170.94	1340905.81	-	-	Картометрический	1.00	-
1	390267.87	1340941.24	-	-	Картометрический	1.00	-
91	389851.46	1341962.97	-	-	Картометрический	1.00	-
92	389854.54	1341969.12	-	-	Картометрический	1.00	-
93	389854.28	1341981.92	-	-	Картометрический	1.00	-
94	389862.57	1341993.59	-	-	Картометрический	1.00	-
95	389911.08	1342082.64	-	-	Картометрический	1.00	-
96	389918.63	1342105.51	-	-	Картометрический	1.00	-
97	389902.23	1342116.47	-	-	Картометрический	1.00	-
98	389881.01	1342137.33	-	-	Картометрический	1.00	-
99	389855.22	1342148.69	-	-	Картометрический	1.00	-
100	389867.49	1342186.25	-	-	Картометрический	1.00	-
101	389865.85	1342188.82	-	-	Картометрический	1.00	-
102	389868.74	1342209.16	-	-	Картометрический	1.00	-
103	389800.76	1342290.21	-	-	Картометрический	1.00	-
104	389797.89	1342304.26	-	-	Картометрический	1.00	-
105	389760.35	1342322.93	-	-	Картометрический	1.00	-
106	389743.99	1342288.79	-	-	Картометрический	1.00	-
107	389759.43	1342283.71	-	-	Картометрический	1.00	-
108	389764.49	1342280.99	-	-	Картометрический	1.00	-
109	389776.60	1342275.46	-	-	Картометрический	1.00	-
110	389786.30	1342264.29	-	-	Картометрический	1.00	-
111	389740.00	1342192.69	-	-	Картометрический	1.00	-
112	389715.89	1342157.83	-	-	Картометрический	1.00	-
113	389726.51	1342149.22	-	-	Картометрический	1.00	-
114	389741.71	1342138.74	-	-	Картометрический	1.00	-
115	389783.67	1342115.89	-	-	Картометрический	1.00	-
116	389790.70	1342100.20	-	-	Картометрический	1.00	-
117	389829.73	1342078.04	-	-	Картометрический	1.00	-
118	389781.91	1342003.77	-	-	Картометрический	1.00	-
119	389792.17	1341997.39	-	-	Картометрический	1.00	-
91	389851.46	1341962.97	-	-	Картометрический	1.00	-
3.Сведения о характерных точках части (частей) границы объекта							
Часть №							
-	-	-	-	-	-	-	-

».

Приложение № 4
к приказу министерства
архитектуры и градостроительства
Воронежской области
от 09.04.2024 № 45-01-04/125

«ГРАФИЧЕСКОЕ ОПИСАНИЕ

местоположения границ

Зона застройки индивидуальными жилыми домами села Андреевка – Ж1/2

(наименование объекта, местоположение границ которого описано (далее - объект)

Раздел 1

Сведения об объекте		
№ п/п	Характеристики объекта	Описание характеристик
1	2	3
1	Местоположение объекта	Воронежская область, Подгоренский муниципальный район, Лыковское сельское поселение, село Андреевка
2	Площадь объекта ± величина погрешности определения площади ($P \pm \Delta P$)	-
3	Иные характеристики объекта	-

Раздел 2

Сведения о местоположении границ объекта					
1. Система координат: -					
2. Сведения о характерных точках границ объекта					
Обозначение характерных точек границ	Координаты, м		Метод определения координат характерной точки	Средняя квадратическая погрешность положения характерной точки (Mt), м	Описание обозначения точки на местности (при наличии)
	X	Y			
1	2	3	4	5	6
-	-	-	-	-	-
3. Сведения о характерных точках части (частей) границы объекта					
Обозначение характерных точек части границы	Координаты, м		Метод определения координат характерной точки	Средняя квадратическая погрешность положения характерной точки (Mt), м	Описание обозначения точки на местности (при наличии)
	X	Y			
1	2	3	4	5	6
Часть №					
-	-	-	-	-	-

Сведения о местоположении измененных (уточненных) границ объекта

1. Система координат: МСК - 36, зона 1

2. Сведения о характерных точках границ объекта

Обозначение характерных точек границ	Существующие координаты, м		Измененные (уточненные) координаты, м		Метод определения координат характерной точки	Средняя квадратическая погрешность положения характерной точки (Mt), м	Описание обозначения точки на местности (при наличии)
	X	Y	X	Y			
1	2	3	4	5	6	7	8
1	385367.78	1343073.43	-	-	Картометрический	1.00	-
2	385380.59	1343083.85	-	-	Картометрический	1.00	-
3	385390.14	1343077.57	-	-	Картометрический	1.00	-
4	385390.58	1343078.27	-	-	Картометрический	1.00	-
5	385396.52	1343087.87	-	-	Картометрический	1.00	-
6	385406.34	1343105.32	-	-	Картометрический	1.00	-
7	385419.44	1343127.57	-	-	Картометрический	1.00	-
8	385436.41	1343154.19	-	-	Картометрический	1.00	-
9	385454.50	1343184.08	-	-	Картометрический	1.00	-
10	385466.08	1343206.11	-	-	Картометрический	1.00	-
11	385475.98	1343226.11	-	-	Картометрический	1.00	-
12	385488.54	1343220.67	-	-	Картометрический	1.00	-
13	385498.37	1343237.57	-	-	Картометрический	1.00	-
14	385487.45	1343243.95	-	-	Картометрический	1.00	-
15	385489.36	1343247.06	-	-	Картометрический	1.00	-
16	385496.83	1343262.88	-	-	Картометрический	1.00	-
17	385525.05	1343247.56	-	-	Картометрический	1.00	-
18	385582.73	1343221.74	-	-	Картометрический	1.00	-
19	385595.08	1343276.68	-	-	Картометрический	1.00	-
20	385541.78	1343300.08	-	-	Картометрический	1.00	-
21	385518.31	1343309.82	-	-	Картометрический	1.00	-
22	385521.11	1343315.24	-	-	Картометрический	1.00	-
23	385533.84	1343337.45	-	-	Картометрический	1.00	-
24	385538.79	1343349.07	-	-	Картометрический	1.00	-
25	385530.23	1343353.37	-	-	Картометрический	1.00	-
26	385545.00	1343411.36	-	-	Картометрический	1.00	-
27	385548.78	1343467.40	-	-	Картометрический	1.00	-
28	385548.72	1343468.42	-	-	Картометрический	1.00	-
29	385548.53	1343494.45	-	-	Картометрический	1.00	-
30	385548.92	1343521.83	-	-	Картометрический	1.00	-
31	385550.69	1343543.52	-	-	Картометрический	1.00	-
32	385552.21	1343568.80	-	-	Картометрический	1.00	-
33	385552.55	1343571.01	-	-	Картометрический	1.00	-
34	385538.72	1343580.86	-	-	Картометрический	1.00	-

1	2	3	4	5	6	7	8
35	385473.76	1343783.25	-	-	Картометрический	1.00	-
36	385456.35	1343795.52	-	-	Картометрический	1.00	-
37	385408.87	1343828.97	-	-	Картометрический	1.00	-
38	385406.68	1343825.59	-	-	Картометрический	1.00	-
39	385350.19	1343863.31	-	-	Картометрический	1.00	-
40	-	-	385354.46	1343869.04	Картометрический	1.00	-
41	385348.80	1343872.88	-	-	Картометрический	1.00	-
42	385343.72	1343876.47	-	-	Картометрический	1.00	-
43	385347.02	1343880.99	-	-	Картометрический	1.00	-
44	385352.21	1343877.45	-	-	Картометрический	1.00	-
45	385354.55	1343881.06	-	-	Картометрический	1.00	-
46	385358.30	1343885.36	-	-	Картометрический	1.00	-
47	385363.95	1343891.25	-	-	Картометрический	1.00	-
48	385370.47	1343898.07	-	-	Картометрический	1.00	-
49	385393.44	1343936.09	-	-	Картометрический	1.00	-
50	385367.59	1343953.61	-	-	Картометрический	1.00	-
51	385350.46	1343964.66	-	-	Картометрический	1.00	-
52	385314.84	1343916.71	-	-	Картометрический	1.00	-
53	385309.78	1343906.14	-	-	Картометрический	1.00	-
54	385310.21	1343899.33	-	-	Картометрический	1.00	-
55	385306.60	1343901.39	-	-	Картометрический	1.00	-
56	385307.80	1343903.88	-	-	Картометрический	1.00	-
57	385328.93	1343978.54	-	-	Картометрический	1.00	-
58	385303.20	1343993.16	-	-	Картометрический	1.00	-
59	385275.94	1343926.62	-	-	Картометрический	1.00	-
60	385272.26	1343920.91	-	-	Картометрический	1.00	-
61	385241.51	1343937.13	-	-	Картометрический	1.00	-
62	385213.57	1343953.82	-	-	Картометрический	1.00	-
63	385201.33	1343962.24	-	-	Картометрический	1.00	-
64	385217.69	1343991.75	-	-	Картометрический	1.00	-
65	385234.64	1344013.97	-	-	Картометрический	1.00	-
66	385249.43	1344030.43	-	-	Картометрический	1.00	-
67	385248.77	1344030.87	-	-	Картометрический	1.00	-
68	385242.80	1344034.73	-	-	Картометрический	1.00	-
69	385229.77	1344043.92	-	-	Картометрический	1.00	-
70	385215.88	1344025.83	-	-	Картометрический	1.00	-
71	385197.51	1343998.79	-	-	Аналитический	0.10	-
72	385177.42	1344016.56	-	-	Аналитический	0.10	-
73	385154.74	1344036.30	-	-	Аналитический	0.10	-
74	385031.48	1344140.93	-	-	Картометрический	1.00	-
75	385027.23	1344144.37	-	-	Картометрический	1.00	-
76	384974.03	1344185.82	-	-	Картометрический	1.00	-
77	384924.25	1344227.74	-	-	Картометрический	1.00	-
78	384879.65	1344226.00	-	-	Картометрический	1.00	-
79	384829.06	1344180.27	-	-	Картометрический	1.00	-
80	384796.19	1344204.82	-	-	Картометрический	1.00	-
81	384743.18	1344242.70	-	-	Картометрический	1.00	-
82	384586.42	1344160.72	-	-	Картометрический	1.00	-
83	384487.03	1344081.92	-	-	Картометрический	1.00	-
84	384475.24	1344090.38	-	-	Картометрический	1.00	-

1	2	3	4	5	6	7	8
85	384457.55	1344071.74	-	-	Картометрический	1.00	-
86	384505.59	1344025.18	-	-	Картометрический	1.00	-
87	384548.57	1344002.32	-	-	Картометрический	1.00	-
88	384511.20	1343984.32	-	-	Картометрический	1.00	-
89	384456.90	1343957.96	-	-	Картометрический	1.00	-
90	384450.02	1343954.86	-	-	Картометрический	1.00	-
91	384400.32	1343920.12	-	-	Картометрический	1.00	-
92	384409.51	1343901.49	-	-	Картометрический	1.00	-
93	384328.74	1343827.78	-	-	Картометрический	1.00	-
94	384268.97	1343721.88	-	-	Картометрический	1.00	-
95	384266.48	1343636.34	-	-	Картометрический	1.00	-
96	384493.30	1343308.44	-	-	Картометрический	1.00	-
97	384618.13	1343390.64	-	-	Картометрический	1.00	-
98	384565.74	1343492.34	-	-	Картометрический	1.00	-
99	384556.63	1343513.35	-	-	Картометрический	1.00	-
100	384554.28	1343512.23	-	-	Картометрический	1.00	-
101	384553.63	1343513.35	-	-	Картометрический	1.00	-
102	384560.04	1343553.78	-	-	Картометрический	1.00	-
103	384589.15	1343571.81	-	-	Картометрический	1.00	-
104	384620.34	1343574.44	-	-	Картометрический	1.00	-
105	384644.23	1343501.24	-	-	Картометрический	1.00	-
106	384694.30	1343501.49	-	-	Картометрический	1.00	-
107	384729.05	1343556.87	-	-	Картометрический	1.00	-
108	384741.00	1343586.19	-	-	Картометрический	1.00	-
109	384761.85	1343641.79	-	-	Картометрический	1.00	-
110	384841.55	1343615.51	-	-	Картометрический	1.00	-
111	384864.57	1343580.32	-	-	Картометрический	1.00	-
112	384902.14	1343537.54	-	-	Картометрический	1.00	-
113	384930.60	1343518.43	-	-	Картометрический	1.00	-
114	384948.40	1343532.55	-	-	Картометрический	1.00	-
115	384972.76	1343516.57	-	-	Картометрический	1.00	-
116	384984.35	1343509.14	-	-	Картометрический	1.00	-
117	385027.88	1343587.84	-	-	Картометрический	1.00	-
118	385044.54	1343616.20	-	-	Картометрический	1.00	-
119	385054.28	1343629.98	-	-	Картометрический	1.00	-
120	385062.76	1343641.77	-	-	Картометрический	1.00	-
121	385065.74	1343646.05	-	-	Картометрический	1.00	-
122	385072.72	1343646.82	-	-	Картометрический	1.00	-
123	385112.32	1343624.16	-	-	Картометрический	1.00	-
124	385157.22	1343597.10	-	-	Картометрический	1.00	-
125	385121.23	1343554.43	-	-	Картометрический	1.00	-
126	385058.48	1343469.31	-	-	Картометрический	1.00	-
127	385052.57	1343467.57	-	-	Картометрический	1.00	-
128	385046.18	1343455.36	-	-	Картометрический	1.00	-
129	385015.47	1343399.37	-	-	Картометрический	1.00	-
130	385041.96	1343386.56	-	-	Картометрический	1.00	-
131	385045.44	1343334.76	-	-	Картометрический	1.00	-
132	385063.90	1343309.67	-	-	Картометрический	1.00	-
133	385101.91	1343296.43	-	-	Картометрический	1.00	-
134	385138.72	1343297.05	-	-	Картометрический	1.00	-
135	385155.94	1343337.63	-	-	Картометрический	1.00	-

1	2	3	4	5	6	7	8
136	385409.91	1343790.48	-	-	Картометрический	1.00	-
137	385434.04	1343772.72	-	-	Картометрический	1.00	-
138	385278.84	1343302.39	-	-	Картометрический	1.00	-
139	385289.91	1343265.71	-	-	Картометрический	1.00	-
140	385216.10	1343165.64	-	-	Картометрический	1.00	-
141	385161.67	1343093.21	-	-	Картометрический	1.00	-
142	385148.38	1343078.35	-	-	Картометрический	1.00	-
143	385143.82	1343075.77	-	-	Картометрический	1.00	-
144	385117.98	1343001.02	-	-	Картометрический	1.00	-
145	385150.12	1342987.23	-	-	Картометрический	1.00	-
146	385179.81	1342987.23	-	-	Картометрический	1.00	-
147	385213.76	1343006.07	-	-	Картометрический	1.00	-
148	385283.63	1343060.18	-	-	Картометрический	1.00	-
149	385300.49	1343090.24	-	-	Картометрический	1.00	-
150	385331.02	1343095.38	-	-	Картометрический	1.00	-
1	385367.78	1343073.43	-	-	Картометрический	1.00	-
151	384892.81	1342988.30	-	-	Картометрический	1.00	-
152	384928.81	1343091.40	-	-	Картометрический	1.00	-
153	384949.65	1343123.07	-	-	Картометрический	1.00	-
154	-	-	384949.66	1343123.07	Картометрический	1.00	-
155	384959.23	1343153.92	-	-	Картометрический	1.00	-
156	384943.80	1343166.12	-	-	Картометрический	1.00	-
157	384961.17	1343183.49	-	-	Картометрический	1.00	-
158	384981.81	1343181.54	-	-	Картометрический	1.00	-
159	385013.63	1343256.36	-	-	Картометрический	1.00	-
160	385016.69	1343302.42	-	-	Картометрический	1.00	-
161	384995.05	1343304.03	-	-	Картометрический	1.00	-
162	384981.81	1343361.80	-	-	Картометрический	1.00	-
163	384972.17	1343365.11	-	-	Картометрический	1.00	-
164	384947.54	1343321.88	-	-	Картометрический	1.00	-
165	384913.66	1343274.75	-	-	Картометрический	1.00	-
166	384889.98	1343247.61	-	-	Картометрический	1.00	-
167	384879.12	1343221.11	-	-	Картометрический	1.00	-
168	384878.04	1343182.24	-	-	Картометрический	1.00	-
169	384871.52	1343144.01	-	-	Картометрический	1.00	-
170	384863.05	1343113.17	-	-	Картометрический	1.00	-
171	384848.72	1343073.65	-	-	Картометрический	1.00	-
172	384843.94	1343047.80	-	-	Картометрический	1.00	-
173	384846.76	1343015.88	-	-	Картометрический	1.00	-
174	384854.58	1342994.38	-	-	Картометрический	1.00	-
151	384892.81	1342988.30	-	-	Картометрический	1.00	-
175	384858.97	1343031.56	-	-	Аналитический	0.10	-
176	384858.97	1343031.80	-	-	Аналитический	0.10	-
177	384858.73	1343031.80	-	-	Аналитический	0.10	-
178	384858.73	1343031.56	-	-	Аналитический	0.10	-
175	384858.97	1343031.56	-	-	Аналитический	0.10	-

3. Сведения о характерных точках части (частей) границы объекта

Часть №

-	-	-	-	-	-	-	-
---	---	---	---	---	---	---	---

».

Приложение № 5
к приказу министерства
архитектуры и градостроительства
Воронежской области
от 09.04.2024 № 45-01-04/125

«ГРАФИЧЕСКОЕ ОПИСАНИЕ

местоположения границ

Зона ритуальных объектов села Андреевка – СН1/2

(наименование объекта, местоположение границ которого описано (далее - объект))

Раздел I

Сведения об объекте		
№ п/п	Характеристики объекта	Описание характеристик
1	2	3
1	Местоположение объекта	Воронежская область, Подгоренский муниципальный район, Лыковское сельское поселение, село Андреевка
2	Площадь объекта ± величина погрешности определения площади ($P \pm \Delta P$)	-
3	Иные характеристики объекта	-

Раздел 2

Сведения о местоположении границ объекта					
1. Система координат: -					
2. Сведения о характерных точках границ объекта					
Обозначение характерных точек границ	Координаты, м		Метод определения координат характерной точки	Средняя квадратическая погрешность положения характерной точки (Mt), м	Описание обозначения точки на местности (при наличии)
	X	Y			
1	2	3	4	5	6
-	-	-	-	-	-
3. Сведения о характерных точках части (частей) границы объекта					
Обозначение характерных точек части границы	Координаты, м		Метод определения координат характерной точки	Средняя квадратическая погрешность положения характерной точки (Mt), м	Описание обозначения точки на местности (при наличии)
	X	Y			
1	2	3	4	5	6
Часть №					
-	-	-	-	-	-

Раздел 3

Сведения о местоположении измененных (уточненных) границ объекта							
1. Система координат: МСК - 36, зона 1							
2. Сведения о характерных точках границ объекта							
Обозначение характерных точек границ	Существующие координаты, м		Измененные (уточненные) координаты, м		Метод определения координат характерной точки	Средняя квадратическая погрешность положения характерной точки (Mt), м	Описание обозначения точки на местности (при наличии)
	X	Y	X	Y			
1	2	3	4	5	6	7	8
1	385406.68	1343825.59	-	-	Картометрический	1.00	-
2	385408.87	1343828.97	-	-	Картометрический	1.00	-
3	385410.98	1343832.24	-	-	Картометрический	1.00	-
4	-	-	385410.76	1343832.39	Картометрический	1.00	-
5	-	-	385441.05	1343879.29	Картометрический	1.00	-
6	-	-	385406.05	1343928.80	Картометрический	1.00	-
7	-	-	385399.91	1343932.02	Картометрический	1.00	-
8	-	-	385354.46	1343869.04	Картометрический	1.00	-
9	385350.19	1343863.31	-	-	Картометрический	1.00	-
1	385406.68	1343825.59	-	-	Картометрический	1.00	-
3. Сведения о характерных точках части (частей) границы объекта							
Часть №							
-	-	-	-	-	-	-	-

».

Приложение № 6
к приказу министерства
архитектуры и градостроительства
Воронежской области
от 09.04.2024 № 45-01-04/125

«Приложение № 3¹
к правилам землепользования и застройки
Лыковского сельского поселения
Подгоренского муниципального района
Воронежской области

**ГРАФИЧЕСКОЕ ОПИСАНИЕ МЕСТОПОЛОЖЕНИЯ ГРАНИЦ
ТЕРРИТОРИАЛЬНЫХ ЗОН ХУТОРА ШИРОКИЙ**

ГРАФИЧЕСКОЕ ОПИСАНИЕ

местоположения границ

Зона застройки индивидуальными жилыми домами хутора Широкий – Ж1/4

(наименование объекта, местоположение границ которого описано (далее - объект))

Раздел I

Сведения об объекте		
№ п/п	Характеристики объекта	Описание характеристик
1	2	3
1	Местоположение объекта	Воронежская область, Подгоренский муниципальный район, Лыковское сельское поселение, хутор Широкий
2	Площадь объекта \pm величина погрешности определения площади ($P \pm \Delta P$)	-
3	Иные характеристики объекта	-

Раздел 2

Сведения о местоположении границ объекта					
1. Система координат: МСК - 36, зона 1					
2. Сведения о характерных точках границ объекта					
Обозначение характерных точек границ	Координаты, м		Метод определения координат характерной точки	Средняя квадратическая погрешность положения характерной точки (Mt), м	Описание обозначения точки на местности (при наличии)
	X	Y			
1	2	3	4	5	6
1	391992.59	1341533.76	Картометрический	1.00	-
2	392036.70	1341546.12	Картометрический	1.00	-
3	392069.89	1341568.74	Картометрический	1.00	-
4	392094.72	1341605.82	Картометрический	1.00	-
5	392099.28	1341648.99	Картометрический	1.00	-
6	392077.14	1341744.03	Картометрический	1.00	-
7	392104.36	1341761.61	Картометрический	1.00	-
8	392120.67	1341790.29	Картометрический	1.00	-
9	392113.81	1342002.96	Картометрический	1.00	-
10	392137.67	1342135.77	Картометрический	1.00	-
11	392189.00	1342206.53	Картометрический	1.00	-
12	392196.10	1342249.67	Картометрический	1.00	-
13	392143.92	1342289.89	Картометрический	1.00	-
14	392143.82	1342389.00	Картометрический	1.00	-
15	392136.52	1342430.56	Картометрический	1.00	-
16	392118.90	1342451.88	Картометрический	1.00	-
17	392091.83	1342453.78	Картометрический	1.00	-
18	392069.38	1342471.58	Картометрический	1.00	-
19	392116.50	1342581.50	Картометрический	1.00	-
20	392133.90	1342532.24	Картометрический	1.00	-
21	392274.09	1342598.07	Картометрический	1.00	-
22	392250.62	1342629.60	Картометрический	1.00	-
23	392265.99	1342646.42	Картометрический	1.00	-
24	392296.35	1342630.94	Картометрический	1.00	-
25	392294.23	1342686.86	Картометрический	1.00	-
26	392206.75	1342761.24	Картометрический	1.00	-
27	392239.32	1342813.50	Картометрический	1.00	-
28	392112.11	1342896.65	Картометрический	1.00	-
29	392086.45	1342861.27	Картометрический	1.00	-
30	392001.05	1342874.64	Картометрический	1.00	-
31	392003.25	1342829.73	Картометрический	1.00	-
32	391955.36	1342766.56	Картометрический	1.00	-
33	391900.49	1342786.47	Картометрический	1.00	-
34	391844.08	1342716.60	Картометрический	1.00	-
35	391786.26	1342777.49	Картометрический	1.00	-
36	391748.48	1342824.41	Картометрический	1.00	-

1	2	3	4	5	6
37	391697.71	1342825.28	Картометрический	1.00	-
38	391719.52	1342780.64	Картометрический	1.00	-
39	391725.09	1342760.85	Аналитический	0.50	-
40	391739.59	1342701.04	Картометрический	1.00	-
41	391752.09	1342658.90	Картометрический	1.00	-
42	391760.13	1342634.65	Картометрический	1.00	-
43	391749.24	1342630.32	Картометрический	1.00	-
44	391747.38	1342635.96	Картометрический	1.00	-
45	391738.18	1342659.16	Картометрический	1.00	-
46	391733.54	1342658.20	Картометрический	1.00	-
47	391732.93	1342636.49	Картометрический	1.00	-
48	391720.05	1342637.85	Картометрический	1.00	-
49	391720.86	1342665.41	Картометрический	1.00	-
50	391723.16	1342696.49	Картометрический	1.00	-
51	391709.19	1342755.93	Аналитический	0.50	-
52	391687.11	1342724.87	Картометрический	1.00	-
53	391692.03	1342647.46	Картометрический	1.00	-
54	391699.14	1342581.33	Картометрический	1.00	-
55	391722.83	1342527.41	Картометрический	1.00	-
56	391650.96	1342498.03	Картометрический	1.00	-
57	391659.39	1342474.06	Картометрический	1.00	-
58	391699.95	1342352.61	Картометрический	1.00	-
59	391586.85	1342284.87	Картометрический	1.00	-
60	391669.03	1342182.58	Картометрический	1.00	-
61	391647.08	1342077.71	Картометрический	1.00	-
62	391686.06	1342083.34	Картометрический	1.00	-
63	391725.81	1342078.80	Картометрический	1.00	-
64	391732.98	1342131.27	Картометрический	1.00	-
65	391938.58	1342004.31	Картометрический	1.00	-
66	391908.07	1341999.46	Картометрический	1.00	-
67	391905.34	1341974.92	Картометрический	1.00	-
68	391831.52	1341951.77	Картометрический	1.00	-
69	391862.86	1341730.44	Картометрический	1.00	-
70	391895.99	1341633.61	Картометрический	1.00	-
71	391979.85	1341640.59	Картометрический	1.00	-
1	391992.59	1341533.76	Картометрический	1.00	-

3. Сведения о характерных точках части (частей) границы объекта

Обозначение характерных точек части границы	Координаты, м		Метод определения координат характерной точки	Средняя квадратическая погрешность положения характерной точки (Mt), м	Описание обозначения точки на местности (при наличии)
	X	Y			
1	2	3	4	5	6
Часть №					
-	-	-	-	-	-

ГРАФИЧЕСКОЕ ОПИСАНИЕ

местоположения границ

Зона улиц, дорог, инженерной и транспортной инфраструктуры

хутора Широкий – ИТ1/4

(наименование объекта, местоположение границ которого описано (далее - объект))

Раздел 1

Сведения об объекте		
№ п/п	Характеристики объекта	Описание характеристик
1	2	3
1	Местоположение объекта	Воронежская область, Подгоренский муниципальный район, Лыковское сельское поселение, хутор Широкий
2	Площадь объекта \pm величина погрешности определения площади ($P \pm \Delta P$)	-
3	Иные характеристики объекта	-

Раздел 2

Сведения о местоположении границ объекта					
1. Система координат: МСК - 36, зона 1					
2. Сведения о характерных точках границ объекта					
Обозначение характерных точек границ	Координаты, м		Метод определения координат характерной точки	Средняя квадратическая погрешность положения характерной точки (Mt), м	Описание обозначения точки на местности (при наличии)
	X	Y			
1	2	3	4	5	6
1	391760.13	1342634.65	Картометрический	1.00	-
2	391752.09	1342658.90	Картометрический	1.00	-
3	391739.59	1342701.04	Картометрический	1.00	-
4	391725.09	1342760.85	Аналитический	0.50	-
5	391709.19	1342755.93	Аналитический	0.50	-
6	391723.16	1342696.49	Картометрический	1.00	-
7	391720.86	1342665.41	Картометрический	1.00	-
8	391720.05	1342637.85	Картометрический	1.00	-
9	391732.93	1342636.49	Картометрический	1.00	-
10	391733.54	1342658.20	Картометрический	1.00	-
11	391738.18	1342659.16	Картометрический	1.00	-
12	391747.38	1342635.96	Картометрический	1.00	-
13	391749.24	1342630.32	Картометрический	1.00	-
1	391760.13	1342634.65	Картометрический	1.00	-
3. Сведения о характерных точках части (частей) границы объекта					
Обозначение характерных точек части границы	Координаты, м		Метод определения координат характерной точки	Средняя квадратическая погрешность положения характерной точки (Mt), м	Описание обозначения точки на местности (при наличии)
	X	Y			
1	2	3	4	5	6
Часть №					
-	-	-	-	-	-

ГРАФИЧЕСКОЕ ОПИСАНИЕ

местоположения границ
Зона ритуальных объектов хутора Широкий – СН1/4

(наименование объекта, местоположение границ которого описано (далее - объект))

Раздел 1

Сведения об объекте		
№ п/п	Характеристики объекта	Описание характеристик
1	2	3
1	Местоположение объекта	Воронежская область, Подгоренский муниципальный район, Лыковское сельское поселение, хутор Широкий
2	Площадь объекта \pm величина погрешности определения площади ($P \pm \Delta P$)	-
3	Иные характеристики объекта	-

Раздел 2

Сведения о местоположении границ объекта					
1. Система координат: МСК - 36, зона 1					
2. Сведения о характерных точках границ объекта					
Обозначение характерных точек границ	Координаты, м		Метод определения координат характерной точки	Средняя квадратическая погрешность положения характерной точки (Mt), м	Описание обозначения точки на местности (при наличии)
	X	Y			
1	2	3	4	5	6
1	391482.39	1342360.74	Аналитический	0.50	-
2	391492.94	1342419.81	Аналитический	0.50	-
3	391463.29	1342425.05	Аналитический	0.50	-
4	391452.85	1342365.97	Аналитический	0.50	-
1	391482.39	1342360.74	Аналитический	0.50	-
3. Сведения о характерных точках части (частей) границы объекта					
Обозначение характерных точек части границы	Координаты, м		Метод определения координат характерной точки	Средняя квадратическая погрешность положения характерной точки (Mt), м	Описание обозначения точки на местности (при наличии)
	X	Y			
1	2	3	4	5	6
Часть №					
-	-	-	-	-	-

Раздел 3

Сведения о местоположении измененных (уточненных) границ объекта							
1. Система координат: -							
2. Сведения о характерных точках границ объекта							
Обозначение характерных точек границ	Существующие координаты, м		Измененные (уточненные) координаты, м		Метод определения координат характерной точки	Средняя квадратическая погрешность положения характерной точки (Mt), м	Описание обозначения точки на местности (при наличии)
	X	Y	X	Y			
1	2	3	4	5	6	7	8
-	-	-	-	-	-	-	-
3. Сведения о характерных точках части (частей) границы объекта							
Часть №							
-	-	-	-	-	-	-	-

».

Приложение № 7
к приказу министерства
архитектуры и градостроительства
Воронежской области
от 09.04.2024 № 45-01-04/125

«ГРАФИЧЕСКОЕ ОПИСАНИЕ

местоположения границ

Зона сельскохозяйственного производства за границами населенных пунктов – СХ2

(наименование объекта, местоположение границ которого описано (далее - объект)

Раздел 1

Сведения об объекте		
№ п/п	Характеристики объекта	Описание характеристик
1	2	3
1	Местоположение объекта	Воронежская область, Подгоренский муниципальный район, Лыковское сельское поселение
2	Площадь объекта ± величина погрешности определения площади ($P \pm \Delta P$)	-
3	Иные характеристики объекта	-

Раздел 2

Сведения о местоположении границ объекта					
1. Система координат: -					
2. Сведения о характерных точках границ объекта					
Обозначение характерных точек границ	Координаты, м		Метод определения координат характерной точки	Средняя квадратическая погрешность положения характерной точки (Mt), м	Описание обозначения точки на местности (при наличии)
	X	Y			
1	2	3	4	5	6
-	-	-	-	-	-
3. Сведения о характерных точках части (частей) границы объекта					
Обозначение характерных точек части границы	Координаты, м		Метод определения координат характерной точки	Средняя квадратическая погрешность положения характерной точки (Mt), м	Описание обозначения точки на местности (при наличии)
	X	Y			
1	2	3	4	5	6
Часть №					
-	-	-	-	-	-

Раздел 3

Сведения о местоположении измененных (уточненных) границ объекта

1. Система координат: МСК - 36, зона 1

2. Сведения о характерных точках границ объекта

Обозначение характерных точек границ	Существующие координаты, м		Измененные (уточненные) координаты, м		Метод определения координат характерной точки	Средняя квадратическая погрешность положения характерной точки (Mt), м	Описание обозначения точки на местности (при наличии)
	X	Y	X	Y			
1	2	3	4	5	6	7	8
1	-	-	384659.95	1342625.59	Аналитический	2.50	-
2	-	-	384871.66	1342914.58	Аналитический	2.50	-
3	-	-	384904.90	1342948.22	Аналитический	2.50	-
4	-	-	384849.16	1342990.43	Аналитический	2.50	-
5	384854.58	1342994.38	-	-	Картометрический	1.00	-
6	384846.76	1343015.88	-	-	Картометрический	1.00	-
7	384843.94	1343047.80	-	-	Картометрический	1.00	-
8	384848.72	1343073.65	-	-	Картометрический	1.00	-
9	384863.05	1343113.17	-	-	Картометрический	1.00	-
10	384871.52	1343144.01	-	-	Картометрический	1.00	-
11	384878.04	1343182.24	-	-	Картометрический	1.00	-
12	384879.12	1343221.11	-	-	Картометрический	1.00	-
13	384889.98	1343247.61	-	-	Картометрический	1.00	-
14	384913.66	1343274.75	-	-	Картометрический	1.00	-
15	384947.54	1343321.88	-	-	Картометрический	1.00	-
16	384972.17	1343365.11	-	-	Картометрический	1.00	-
17	384922.16	1343396.91	-	-	Аналитический	0.50	-
18	384913.77	1343381.82	-	-	Аналитический	0.50	-
19	384868.24	1343288.19	-	-	Аналитический	0.50	-
20	384846.35	1343248.04	-	-	Аналитический	0.50	-
21	384827.83	1343223.32	-	-	Аналитический	0.50	-
22	384810.94	1343203.72	-	-	Аналитический	0.50	-
23	384792.28	1343185.19	-	-	Аналитический	0.50	-
24	384771.58	1343167.49	-	-	Аналитический	0.50	-
25	384719.93	1343114.84	-	-	Аналитический	0.50	-
26	384677.32	1343081.45	-	-	Аналитический	0.50	-
27	384677.94	1343069.96	-	-	Аналитический	0.50	-
28	384671.33	1343064.24	-	-	Аналитический	0.50	-
29	384660.81	1343069.73	-	-	Аналитический	0.50	-
30	384652.36	1343065.16	-	-	Аналитический	0.10	-
31	384598.14	1342964.58	-	-	Аналитический	0.10	-
32	-	-	384610.65	1342950.12	Аналитический	2.50	-
33	-	-	384553.49	1342901.27	Аналитический	2.50	-
34	-	-	384484.40	1342847.88	Аналитический	2.50	-
1	-	-	384659.95	1342625.59	Аналитический	2.50	-

1	2	3	4	5	6	7	8
35	-	-	384947.70	1343479.08	Аналитический	2.50	-
36	-	-	384960.19	1343500.52	Аналитический	2.50	-
37	-	-	384968.39	1343514.92	Аналитический	2.50	-
38	-	-	384970.22	1343518.14	Аналитический	2.50	-
39	-	-	384948.13	1343532.19	Аналитический	2.50	-
40	-	-	384930.60	1343518.43	Аналитический	2.50	-
41	-	-	384911.89	1343528.64	Аналитический	2.50	-
42	-	-	384899.73	1343508.00	Аналитический	2.50	-
35	-	-	384947.70	1343479.08	Аналитический	2.50	-
3.Сведения о характерных точках части (частей) границы объекта							
Часть №							
-	-	-	-	-	-	-	-

».