



**МИНИСТЕРСТВО
АРХИТЕКТУРЫ И ГРАДОСТРОИТЕЛЬСТВА
ВОРОНЕЖСКОЙ ОБЛАСТИ**

Правовое управление правительства
Воронежской области

ЗАРЕГИСТРИРОВАНО

« 29 » 05 2024 г.

Регистрационный номер № 556

ПРИКАЗ

21.05.2024

№ 45-01-04/171

г. Воронеж

**О внесении изменений в правила землепользования и застройки
Правохавского сельского поселения Верхнехавского муниципального
района Воронежской области**

В соответствии с Градостроительным кодексом Российской Федерации, Федеральным законом от 06.10.2003 № 131-ФЗ «Об общих принципах организации местного самоуправления в Российской Федерации», законами Воронежской области от 07.07.2006 № 61-ОЗ «О регулировании градостроительной деятельности в Воронежской области», от 20.12.2018 № 173-ОЗ «О перераспределении полномочий по утверждению правил землепользования и застройки между органами местного самоуправления поселений Воронежской области, городского округа город Нововоронеж, Борисоглебского городского округа и исполнительными органами государственной власти Воронежской области», постановлением Правительства Воронежской области от 31.12.2014 № 1240 «Об утверждении Положения о министерстве архитектуры и градостроительства Воронежской области», на основании приказа департамента архитектуры и градостроительства Воронежской области от 27.09.2022 № 45-01-04/993 «О подготовке проектов о внесении изменений в правила землепользования и застройки поселений Аннинского, Бобровского, Богучарского, Бутурлиновского, Верхнемамонского, Верхнехавского, Воробьёвского,

Калачеевского, Каменского, Каширского, Лискинского, Нижнедевицкого, Новоусманского, Новохопёрского, Павловского, Панинского, Поворинского, Подгоренского, Рамонского, Россошанского, Семилукского, Терновского, Хохольского муниципальных районов Воронежской области», приказа министерства архитектуры и градостроительства Воронежской области от 13.02.2024 № 45-01-04/47 «О подготовке проекта о внесении изменений в правила землепользования и застройки Правохавского сельского поселения Верхнехавского муниципального района Воронежской области», с учетом заключений о результатах публичных слушаний от 05.12.2022, от 12.04.2024
п р и к а з ы в а ю:

1. Внести в приказ департамента архитектуры и градостроительства Воронежской области от 02.10.2020 № 45-01-04/735 «Об утверждении правил землепользования и застройки Правохавского сельского поселения Верхнехавского муниципального района Воронежской области» (в редакции приказа департамента архитектуры и градостроительства Воронежской области от 24.05.2022 № 45-01-04/472) следующие изменения:

1.1. В преамбуле приказа:

1.1.1. Слово «правительства» заменить словом «Правительства».

1.1.2. Слова «Положения о департаменте» заменить словами «Положения о министерстве».

1.2. Пункт 3 изложить в следующей редакции:

«3. Контроль исполнения настоящего приказа возложить на заместителя министра архитектуры и градостроительства Воронежской области – начальника отдела территориального планирования министерства архитектуры и градостроительства Воронежской области Беляеву С.М.».

1.3. В правилах землепользования и застройки Правохавского сельского поселения Верхнехавского муниципального района Воронежской области (далее – Правила):

1.3.1. В части I Правил:

1.3.1.1. В пункте 1 раздела 1 и далее по тексту слово «департамента» в соответствующем падеже заменить словом «министерства» в соответствующем падеже.

1.3.1.2. В подпункте 1 пункта 7 раздела 2 слова «пунктом 6.1 статьи 26.3 Федерального закона от 06.10.1999 № 184-ФЗ «Об общих принципах организации законодательных (представительных) и исполнительных органов государственной власти субъектов Российской Федерации» заменить словами «частью 3 статьи 6 Федерального закона от 21.12.2021 № 414-ФЗ «Об общих принципах организации публичной власти в субъектах Российской Федерации».

1.3.1.3. Пункт 8 изложить в следующей редакции:

«8. Полномочия Уполномоченного органа по вопросам землепользования и застройки

Полномочия Уполномоченного органа по вопросам землепользования и застройки включают:

- 1) принятие решения о подготовке проекта Правил, принятие решения о подготовке проекта о внесении изменений в Правила и подготовка таких документов;
- 2) утверждение Правил, утверждение изменений в Правила;
- 3) утверждение состава и порядка деятельности комиссии по подготовке проекта Правил землепользования и застройки по вопросам, указанным в статьях 31, 33 ГрК РФ.».

1.3.1.4. В подпункте 1 пункта 9 слова «указанных в пункте 8» заменить словами «указанных в подпунктах 1-2 пункта 8».

1.3.1.5. В подпункте 1 пункта 11 слова «в Комиссию» заменить словами «, которое рассматривается в порядке, определенном статьей 39 ГрК РФ».

1.3.2. В пункте 17 части II Правил:

1.3.2.1. В подпункте 1 карту градостроительного зонирования территории Правохавского сельского поселения Верхнехавского муниципального района Воронежской области изложить в редакции согласно приложению № 1 настоящему приказу.

1.3.2.2. В подпункте 2 карту градостроительного зонирования с отображением зон с особыми условиями использования территории Правохавского сельского поселения Верхнехавского муниципального района Воронежской области изложить в редакции согласно приложению № 1 настоящему приказу.

1.3.3. В пункте 21 части III Правил:

1.3.3.1. В таблице подпункта 1 после строки 3 дополнить строкой 3¹ следующего содержания:

«

3 ¹	2.7.2	Размещение гаражей для собственных нужд	не подлежат установлению
----------------	-------	---	--------------------------

».

1.3.3.2. В подпункте 1 слова «пожарных требований» заменить словами «требований пожарной безопасности».

1.3.3.3. В подпункте 1 и далее по тексту слова «, устанавливаемые в соответствии с законодательством Российской Федерации, определяются пунктом» заменить словами «в зонах с особыми условиями использования территории устанавливаются в соответствии с законодательством Российской Федерации. Перечень зон с особыми условиями использования территории и основания установления ограничений приведены в пункте».

1.3.4. Пункт 22 части III Правил изложить в следующей редакции:

«22. Перечень зон с особыми условиями использования территории и основания установления ограничений использования земельных участков и объектов капитального строительства на территории Правохавского сельского поселения Верхнехавского муниципального района Воронежской области

№ п/п	Вид зоны	Основания установления ограничений использования земельных участков и объектов капитального строительства
1	2	3
1	Защитная зона объекта культурного наследия	Приказ управления по охране объектов культурного наследия Воронежской области от 10.09.2019 № 71-01-07/218 «Об утверждении графического описания местоположения границ (с перечнем координат характерных точек этих границ) защитных зон объектов культурного наследия, расположенных на территории Воронежской области»
2	Охранная зона объектов электроэнергетики (объектов электросетевого хозяйства и объектов по производству электрической энергии)	<p>Постановление Правительства Российской Федерации от 24.02.2009 № 160 «О порядке установления охранных зон объектов электросетевого хозяйства и особых условий использования земельных участков, расположенных в границах таких зон»</p> <p>Постановление Правительства Российской Федерации от 18.11.2013 № 1033 «О порядке установления охранных зон объектов по производству электрической энергии и особых условий использования земельных участков, расположенных в границах таких зон»</p>
3	Охранная зона линий и сооружений связи	Постановление Правительства Российской Федерации от 09.06.1995 № 578 «Об утверждении Правил охраны линий и сооружений связи Российской Федерации»
4	Придорожные полосы автомобильных дорог	<p>Федеральный закон от 08.11.2007 № 257-ФЗ «Об автомобильных дорогах и о дорожной деятельности в Российской Федерации и о внесении изменений в отдельные законодательные акты Российской Федерации»</p> <p>Постановление Правительства Воронежской области от 19.10.2010 № 879 «Об утверждении Порядка установления и использования придорожных полос автомобильных дорог общего пользования регионального или межмуниципального значения Воронежской области»</p>
5	Охранная зона трубопроводов (газопроводов, нефтепроводов и нефтепродуктопроводов, аммиакопроводов)	<p>Федеральный закон от 31.03.1999 № 69-ФЗ «О газоснабжении в Российской Федерации»</p> <p>Постановление Правительства Российской Федерации от 20.11.2000 № 878 «Об утверждении Правил охраны газораспределительных сетей»</p> <p>Постановление Правительства Российской Федерации от 08.09.2017 № 1083 «Об утверждении Правил охраны магистральных газопроводов и о внесении изменений в Положение о представлении в федеральный орган исполнительной власти (его территориальные органы), уполномоченный Правительством Российской Федерации на осуществление государственного кадастрового учета, государственной регистрации прав, ведение Единого государственного реестра недвижимости и предоставление сведений, содержащихся в Едином государственном реестре недвижимости, федеральными органами исполнительной власти, органами государственной власти субъектов Российской Федерации и органами местного самоуправления дополнительных сведений, воспроизводимых на публичных кадастровых картах»</p> <p>«Правила охраны магистральных трубопроводов», утвержденные Минтопэнерго России 29.04.1992,</p>

		<p>постановлением Госгортехнадзора России от 22.04.1992 № 9</p> <p>Постановление Госгортехнадзора России от 23.11.1994 № 61 «О распространении «Правил охраны магистральных трубопроводов» на магистральные аммиакопроводы»</p>
6	Водоохранная зона	Водный кодекс Российской Федерации
7	Прибрежная защитная полоса	Водный кодекс Российской Федерации
8	Зоны санитарной охраны источников питьевого и хозяйственно-бытового водоснабжения, а также устанавливаемые в случаях, предусмотренных Водным кодексом Российской Федерации, в отношении подземных водных объектов зоны специальной охраны	<p>Водный кодекс Российской Федерации</p> <p>СанПиН 2.1.4.1110-02 «Зоны санитарной охраны источников водоснабжения и водопроводов питьевого назначения»</p>
9	Зоны затопления и подтопления	Водный кодекс Российской Федерации
10	Санитарно-защитная зона	Постановление Правительства Российской Федерации от 03.03.2018 № 222 «Об утверждении Правил установления санитарно-защитных зон и использования земельных участков, расположенных в границах санитарно-защитных зон»
11	Охранная зона геодезических пунктов государственной геодезической сети, нивелирных пунктов государственной нивелирной сети и гравиметрических пунктов государственной гравиметрической сети	Постановление Правительства Российской Федерации от 21.08.2019 № 1080 «Об охранных зонах пунктов государственной геодезической сети, государственной нивелирной сети и государственной гравиметрической сети»
12	Зона минимальных расстояний до магистральных или промышленных трубопроводов (газопроводов, нефтепроводов и нефтепродуктопроводов, аммиакопроводов)	Положение о данном виде зоны с особыми условиями использования территории, определяемое Правительством Российской Федерации

».

1.3.5. В приложении № 1 к Правилам:

1.3.5.1. Описание местоположения границ зоны застройки индивидуальными жилыми домами села Правая Хава – Ж1/1 изложить в редакции согласно приложению № 3 к настоящему приказу.

1.3.5.2. Описание местоположения границ производственной зоны села Правая Хава – П1/1 изложить в редакции согласно приложению № 4 к настоящему приказу.

1.3.5.3. Описание местоположения границ зоны улиц, дорог, инженерной и транспортной инфраструктуры села Правая Хава - ИТ1/1 изложить в редакции согласно приложению № 5 к настоящему приказу.

2. Контроль исполнения настоящего приказа возложить на заместителя министра архитектуры и градостроительства Воронежской области – начальника отдела территориального планирования министерства архитектуры и градостроительства Воронежской области Беляеву С.М.

Министр архитектуры
и градостроительства
Воронежской области



А.А. Еренков



ПРАВИЛА ЗЕМЛЕПОЛЬЗОВАНИЯ И ЗАСТРОЙКИ

Карта градостроительного зонирования территории Правохавского сельского поселения
Верхнехавского муниципального района Воронежской области

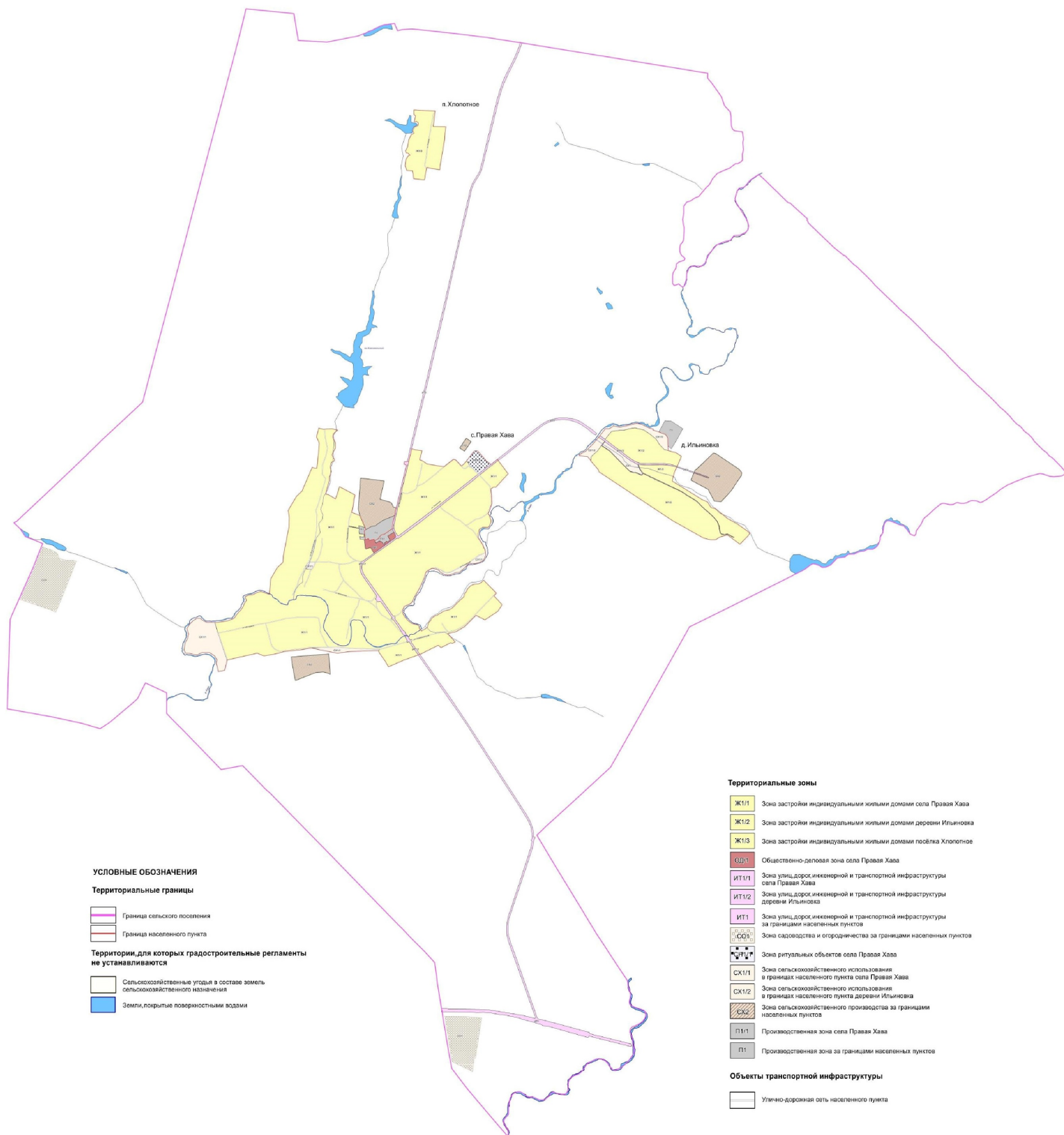

УСЛОВНЫЕ ОБОЗНАЧЕНИЯ

Территориальные границы

- Граница сельского поселения
- Граница населенного пункта

Территории, для которых градостроительные регламенты не устанавливаются

- Сельскохозяйственные угодья в составе земель сельскохозяйственного назначения
- Земли, покрытые поверхностными водами

Территориальные зоны

- Ж1/1 Зона застройки индивидуальными жилыми домами села Правая Хава
- Ж1/2 Зона застройки индивидуальными жилыми домами деревни Ильинское
- Ж1/3 Зона застройки индивидуальными жилыми домами посёлка Хлопотное
- ОД1/1 Общественно-деловая зона села Правая Хава
- ИТ1/1 Зона улиц, дорог инженерной и транспортной инфраструктуры села Правая Хава
- ИТ1/2 Зона улиц, дорог инженерной и транспортной инфраструктуры деревни Ильинское
- ИТ1 Зона улиц, дорог инженерной и транспортной инфраструктуры за границами населенных пунктов
- СО1/1 Зона садоводства и огородничества за границами населенных пунктов
- Р1/1 Зона ритуальных объектов села Правая Хава
- СХ1/1 Зона сельскохозяйственного использования в границах населенного пункта села Правая Хава
- СХ1/2 Зона сельскохозяйственного использования в границах населенного пункта деревни Ильинское
- СХ2 Зона сельскохозяйственного производства за границами населенных пунктов
- П1/1 Производственная зона села Правая Хава
- П1 Производственная зона за границами населенных пунктов

Объекты транспортной инфраструктуры

- Улично-дорожная сеть населенного пункта

МАСШТАБ 1:25000





ПРАВИЛА ЗЕМЛЕПОЛЬЗОВАНИЯ И ЗАСТРОЙКИ

Карта градостроительного зонирования с отображением зон с особыми условиями использования территории
Правохавского сельского поселения Верхнехавского муниципального района Воронежской области

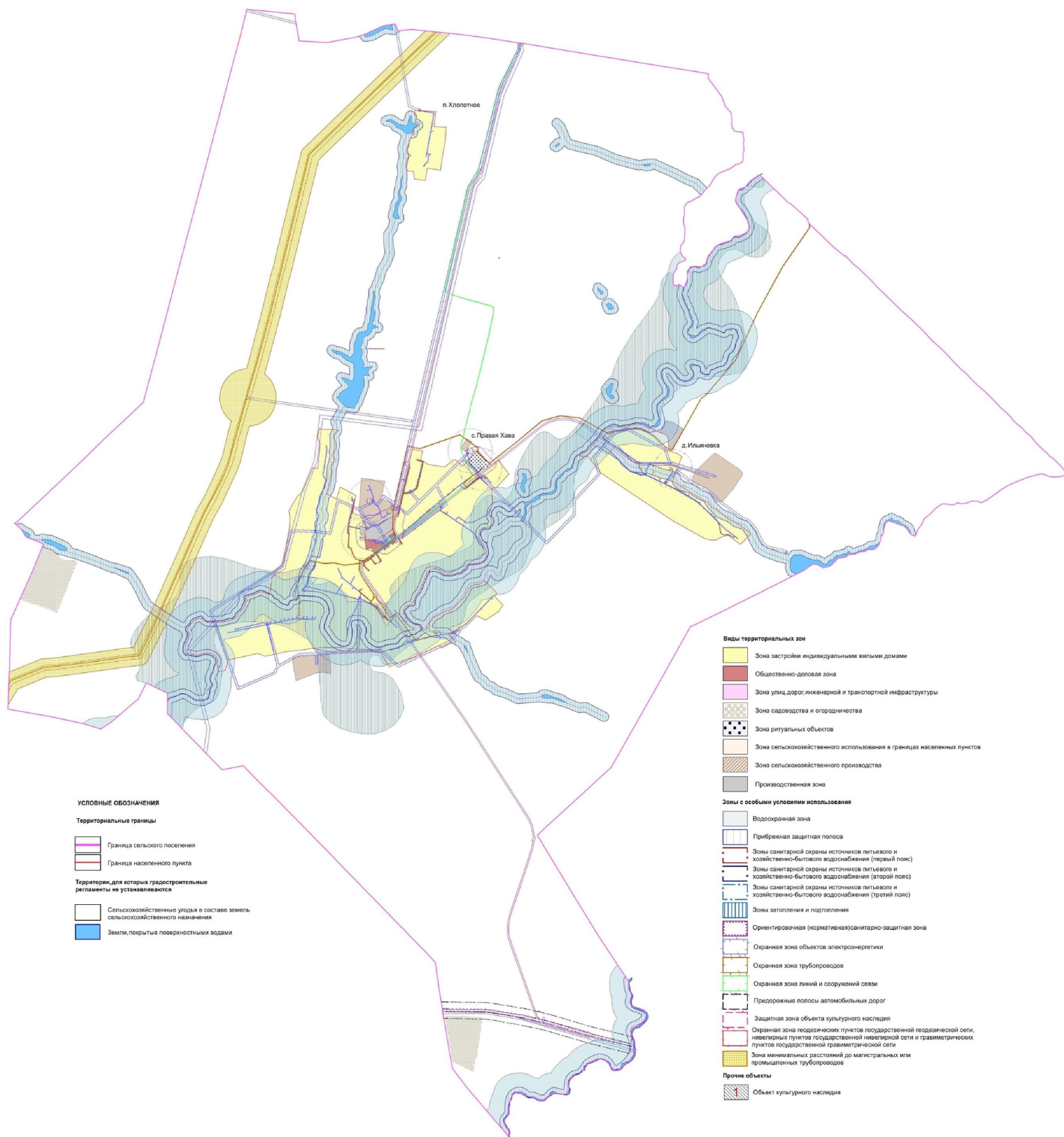

- УСЛОВНЫЕ ОБОЗНАЧЕНИЯ**
- Территориальные границы**
- Граница сельского поселения
 - Граница населенного пункта
- Территории, для которых градостроительные регламенты не устанавливаются**
- Сельскохозяйственные угодья в составе земель сельскохозяйственного назначения
 - Земли, покрытые поверхностными водами

- Виды территориальных зон**
- Зона застройки индивидуальными жилыми домами
 - Общественно-деловая зона
 - Зона улиц, дорог инженерной и транспортной инфраструктуры
 - Зона садоводства и огородничества
 - Зона ритуальных объектов
 - Зона сельскохозяйственного использования в границах населенных пунктов
 - Зона сельскохозяйственного производства
 - Производственная зона
- Зоны с особыми условиями использования**
- Водоохранная зона
 - Прибрежная защитная полоса
 - Зона санитарной охраны источников питьевого и хозяйственно-бытового водоснабжения (первый пояс)
 - Зона санитарной охраны источников питьевого и хозяйственно-бытового водоснабжения (второй пояс)
 - Зона санитарной охраны источников питьевого и хозяйственно-бытового водоснабжения (третий пояс)
 - Зона затопления и подтопления
 - Ориентировочная (нормативная) санитарно-защитная зона
 - Охранная зона объектов электроэнергетики
 - Охранная зона трубопроводов
 - Охранная зона линий и сооружений связи
 - Придорожные полосы автомобильных дорог
 - Защитная зона объекта культурного наследия
 - Охранная зона геологических пунктов государственной геодезической сети, нивелирных пунктов государственной нивелирной сети и триангуляционных пунктов государственной триангуляционной сети
 - Зона минимальных расстояний до магистральных или промышленных трубопроводов
- Прочие объекты**
- Объект культурного наследия

МАСШТАБ 1:25000



Приложение № 3
к приказу министерства
архитектуры и градостроительства
Воронежской области
от 21.05.2024 № 45-01-04/171

« ГРАФИЧЕСКОЕ ОПИСАНИЕ

местоположения границ

Зона застройки индивидуальными жилыми домами села Правая Хава - Ж1/1

(наименование объекта, местоположение границ которого описано
(далее - объект)

Раздел 1

Сведения об объекте		
№ п/п	Характеристики объекта	Описание характеристик
1	2	3
1	Местоположение объекта	Воронежская область, Верхнехавский муниципальный район, Правохавское сельское поселение, село Правая Хава
2	Площадь объекта ± величина погрешности определения площади ($P \pm \Delta P$)	-
3	Иные характеристики объекта	-

Раздел 2

Сведения о местоположении границ объекта					
1. Система координат: -					
2. Сведения о характерных точках границ объекта					
Обозначение характерных точек границ	Координаты, м		Метод определения координат характерной точки	Средняя квадратическая погрешность положения характерной точки (Mt), м	Описание обозначения точки на местности (при наличии)
	X	Y			
1	2	3	4	5	6
-	-	-	-	-	-
3. Сведения о характерных точках части (частей) границы объекта					
Обозначение характерных точек части границы	Координаты, м		Метод определения координат характерной точки	Средняя квадратическая погрешность положения характерной точки (Mt), м	Описание обозначения точки на местности (при наличии)
	X	Y			
1	2	3	4	5	6
Часть №					
-	-	-	-	-	-

Раздел 3

Сведения о местоположении измененных (уточненных) границ объекта							
1. Система координат: МСК - 36, зона 1							
2. Сведения о характерных точках границ объекта							
Обозначение характерных точек границ	Существующие координаты, м		Измененные (уточненные) координаты, м		Метод определения координат характерной точки	Средняя квадратическая погрешность положения характерной точки (M _t), м	Описание обозначения точки на местности (при наличии)
	X	Y	X	Y			
1	2	3	4	5	6	7	8
1	521786.79	1339159.84	-	-	Картометрический	5.00	-
2	521773.98	1339209.60	-	-	Картометрический	5.00	-
3	521774.90	1339222.75	-	-	Аналитический	0.10	-
4	521775.22	1339227.29	-	-	Аналитический	0.10	-
5	521780.18	1339297.95	-	-	Аналитический	0.10	-
6	521764.81	1339362.30	-	-	Аналитический	0.10	-
7	521728.55	1339317.73	-	-	Аналитический	0.10	-
8	521691.06	1339309.35	-	-	Аналитический	0.10	-
9	521626.08	1339338.51	-	-	Аналитический	0.10	-
10	521576.52	1339339.28	-	-	Аналитический	0.10	-
11	521500.84	1339297.67	-	-	Аналитический	0.10	-
12	521452.05	1339328.84	-	-	Аналитический	0.10	-
13	521435.81	1339324.85	-	-	Аналитический	0.10	-
14	521422.84	1339297.41	-	-	Аналитический	0.10	-
15	521369.27	1339279.78	-	-	Аналитический	0.10	-
16	521324.71	1339294.25	-	-	Аналитический	0.10	-
17	521263.53	1339273.59	-	-	Аналитический	0.10	-
18	521226.73	1339272.81	-	-	Аналитический	0.10	-
19	521178.61	1339258.38	-	-	Аналитический	0.10	-
20	521123.55	1339244.01	-	-	Аналитический	0.10	-
21	521080.44	1339235.61	-	-	Аналитический	0.10	-
22	521077.49	1339259.98	-	-	Аналитический	0.10	-
23	521031.15	1339339.80	-	-	Аналитический	0.10	-
24	521110.42	1339367.18	-	-	Аналитический	0.10	-
25	521161.18	1339379.21	-	-	Аналитический	0.10	-
26	521109.10	1339478.38	-	-	Аналитический	0.10	-
27	521090.14	1339515.68	-	-	Аналитический	0.10	-
28	521073.13	1339542.67	-	-	Аналитический	0.10	-

1	2	3	4	5	6	7	8
29	-	-	521070.93	1339548.79	Аналитический	0.10	-
30	-	-	521054.48	1339542.94	Аналитический	0.10	-
31	-	-	521037.02	1339538.27	Аналитический	0.10	-
32	-	-	521027.64	1339536.19	Аналитический	0.10	-
33	-	-	521000.14	1339532.99	Аналитический	0.10	-
34	-	-	520978.02	1339529.38	Аналитический	0.10	-
35	-	-	520950.56	1339525.57	Аналитический	0.10	-
36	-	-	520921.76	1339521.52	Аналитический	0.10	-
37	-	-	520899.18	1339515.12	Аналитический	0.10	-
38	520885.21	1339510.85	-	-	Аналитический	0.10	-
39	520883.94	1339517.06	-	-	Аналитический	0.10	-
40	520866.91	1339560.32	-	-	Аналитический	0.10	-
41	520852.70	1339596.76	-	-	Аналитический	0.10	-
42	520851.03	1339598.50	-	-	Аналитический	0.10	-
43	520807.21	1339618.11	-	-	Аналитический	0.10	-
44	520752.43	1339642.05	-	-	Картометрический	5.00	-
45	520724.18	1339654.51	-	-	Картометрический	5.00	-
46	520724.30	1339654.07	-	-	Картометрический	5.00	-
47	520739.66	1339602.30	-	-	Картометрический	5.00	-
48	520743.81	1339587.45	-	-	Картометрический	5.00	-
49	520727.13	1339589.03	-	-	Аналитический	0.10	-
50	520718.42	1339589.85	-	-	Аналитический	0.10	-
51	520734.87	1339512.57	-	-	Аналитический	0.10	-
52	520739.89	1339482.49	-	-	Аналитический	0.10	-
53	520733.97	1339481.50	-	-	Аналитический	0.10	-
54	520728.97	1339511.45	-	-	Аналитический	0.10	-
55	520712.14	1339590.87	-	-	Аналитический	0.10	-
56	520680.86	1339591.01	-	-	Аналитический	0.10	-
57	520658.53	1339592.83	-	-	Аналитический	0.10	-
58	520656.01	1339634.07	-	-	Аналитический	0.10	-
59	520655.47	1339642.90	-	-	Аналитический	0.10	-
60	520624.17	1339645.73	-	-	Аналитический	0.10	-
61	520626.07	1339620.12	-	-	Аналитический	0.10	-
62	520627.82	1339595.89	-	-	Аналитический	0.10	-
63	520601.65	1339598.39	-	-	Аналитический	0.10	-
64	520601.65	1339604.31	-	-	Аналитический	0.10	-
65	520601.68	1339634.90	-	-	Аналитический	0.10	-
66	520601.05	1339648.33	-	-	Аналитический	0.10	-
67	520602.32	1339655.30	-	-	Аналитический	0.10	-
68	520597.38	1339657.00	-	-	Аналитический	0.10	-
69	520592.43	1339644.91	-	-	Аналитический	0.10	-
70	520504.07	1339656.28	-	-	Аналитический	0.10	-

1	2	3	4	5	6	7	8
71	520494.00	1339663.33	-	-	Аналитический	0.10	-
72	520512.40	1339710.44	-	-	Аналитический	0.10	-
73	520450.76	1339749.40	-	-	Аналитический	0.10	-
74	-	-	520437.06	1339730.77	Аналитический	0.10	-
75	520435.05	1339728.05	-	-	Аналитический	0.10	-
76	520382.33	1339655.10	-	-	Аналитический	0.10	-
77	520369.33	1339634.01	-	-	Аналитический	0.10	-
78	520360.91	1339621.42	-	-	Аналитический	0.10	-
79	520361.34	1339610.81	-	-	Аналитический	0.10	-
80	-	-	520360.30	1339609.95	Аналитический	0.10	-
81	-	-	520356.89	1339607.15	Аналитический	0.10	-
82	520355.38	1339605.90	-	-	Аналитический	0.10	-
83	520343.04	1339609.55	-	-	Аналитический	0.10	-
84	520323.31	1339603.14	-	-	Аналитический	0.10	-
85	520293.68	1339600.82	-	-	Аналитический	0.10	-
86	520257.41	1339604.86	-	-	Аналитический	0.10	-
87	520222.09	1339621.33	-	-	Аналитический	0.10	-
88	520194.29	1339639.71	-	-	Аналитический	0.10	-
89	520105.81	1339701.33	-	-	Аналитический	0.10	-
90	-	-	520008.69	1339769.26	Аналитический	0.10	-
91	-	-	520004.27	1339772.35	Аналитический	0.10	-
92	519999.67	1339775.57	-	-	Аналитический	0.10	-
93	519989.91	1339777.67	-	-	Аналитический	0.10	-
94	519981.72	1339777.12	-	-	Аналитический	0.10	-
95	519963.68	1339764.15	-	-	Аналитический	0.10	-
96	-	-	519948.81	1339774.79	Аналитический	0.10	-
97	-	-	519944.34	1339777.99	Аналитический	0.10	-
98	519931.16	1339787.43	-	-	Аналитический	0.10	-
99	519936.30	1339809.07	-	-	Аналитический	0.10	-
100	519933.13	1339818.45	-	-	Аналитический	0.10	-
101	519927.35	1339826.46	-	-	Аналитический	0.10	-
102	519905.24	1339842.01	-	-	Аналитический	0.10	-
103	519765.87	1339940.08	-	-	Аналитический	0.10	-
104	519759.73	1339942.19	-	-	Аналитический	0.10	-
105	519753.40	1339939.37	-	-	Аналитический	0.10	-
106	519749.32	1339932.42	-	-	Аналитический	0.10	-
107	519745.81	1339935.25	-	-	Аналитический	0.10	-
108	-	-	519742.27	1339938.15	Аналитический	0.10	-
109	-	-	519739.27	1339940.59	Аналитический	0.10	-
110	-	-	519743.73	1339947.89	Аналитический	0.10	-
111	-	-	519742.35	1339954.61	Аналитический	0.10	-
112	-	-	519733.23	1339961.65	Аналитический	0.10	-

1	2	3	4	5	6	7	8
113	-	-	519683.48	1339996.13	Аналитический	0.10	-
114	-	-	519604.35	1340047.84	Аналитический	0.10	-
115	519596.06	1340051.19	-	-	Аналитический	0.10	-
116	519584.02	1340057.52	-	-	Аналитический	0.10	-
117	519579.97	1340062.39	-	-	Аналитический	0.10	-
118	519577.32	1340066.66	-	-	Аналитический	0.10	-
119	519572.00	1340078.30	-	-	Аналитический	0.10	-
120	519568.19	1340079.78	-	-	Аналитический	0.10	-
121	519536.66	1340093.33	-	-	Аналитический	0.10	-
122	519529.30	1340094.55	-	-	Аналитический	0.10	-
123	519525.91	1340099.62	-	-	Аналитический	0.10	-
124	519523.45	1340101.75	-	-	Аналитический	0.10	-
125	519520.16	1340103.16	-	-	Аналитический	0.10	-
126	519512.99	1340101.52	-	-	Аналитический	0.10	-
127	519509.60	1340095.41	-	-	Аналитический	0.10	-
128	519497.40	1340101.21	-	-	Аналитический	0.10	-
129	519504.37	1340120.40	-	-	Картометрический	5.00	-
130	519502.52	1340125.94	-	-	Картометрический	5.00	-
131	519494.40	1340132.77	-	-	Картометрический	5.00	-
132	519473.60	1340144.83	-	-	Картометрический	5.00	-
133	519364.74	1340221.71	-	-	Картометрический	5.00	-
134	519320.24	1340095.84	-	-	Картометрический	5.00	-
135	519310.64	1340066.16	-	-	Картометрический	5.00	-
136	519238.76	1339904.71	-	-	Картометрический	5.00	-
137	519299.37	1339867.73	-	-	Картометрический	5.00	-
138	519384.48	1339809.28	-	-	Картометрический	5.00	-
139	519411.78	1339796.85	-	-	Картометрический	5.00	-
140	519424.37	1339811.77	-	-	Картометрический	5.00	-
141	519427.47	1339661.84	-	-	Картометрический	5.00	-
142	519434.40	1339479.64	-	-	Картометрический	5.00	-
143	519444.50	1339408.32	-	-	Картометрический	5.00	-
144	519448.27	1339371.91	-	-	Картометрический	5.00	-
145	519445.75	1339302.23	-	-	Картометрический	5.00	-
146	519443.86	1339175.47	-	-	Картометрический	5.00	-
147	519438.20	1339078.05	-	-	Картометрический	5.00	-
148	519430.03	1339029.00	-	-	Аналитический	0.10	-
149	519421.19	1338982.92	-	-	Аналитический	0.10	-
150	519414.25	1338913.51	-	-	Аналитический	2.50	-
151	519399.75	1338790.59	-	-	Аналитический	2.50	-
152	519377.91	1338702.72	-	-	Аналитический	2.50	-
153	519354.35	1338574.62	-	-	Аналитический	2.50	-
154	519383.98	1338503.82	-	-	Аналитический	0.10	-

1	2	3	4	5	6	7	8
155	519312.64	1338184.68	-	-	Аналитический	0.10	-
156	519312.13	1338182.41	-	-	Аналитический	0.10	-
157	519307.65	1338181.30	-	-	Аналитический	0.10	-
158	519601.31	1338082.38	-	-	Аналитический	0.10	-
159	519711.45	1338051.25	-	-	Аналитический	0.10	-
160	519712.54	1338078.94	-	-	Аналитический	0.10	-
161	519729.73	1338185.32	-	-	Аналитический	0.10	-
162	519753.35	1338253.68	-	-	Аналитический	0.10	-
163	519821.63	1338303.46	-	-	Аналитический	0.10	-
164	519842.37	1338326.76	-	-	Аналитический	0.10	-
165	519889.67	1338356.41	-	-	Аналитический	0.10	-
166	519911.96	1338363.85	-	-	Картометрический	5.00	-
167	519946.87	1338388.19	-	-	Картометрический	5.00	-
168	519970.54	1338379.08	-	-	Картометрический	5.00	-
169	519984.63	1338369.77	-	-	Аналитический	0.10	-
170	520001.65	1338408.61	-	-	Аналитический	0.10	-
171	520006.24	1338448.30	-	-	Аналитический	0.10	-
172	520034.41	1338507.08	-	-	Аналитический	0.10	-
173	520042.12	1338540.34	-	-	Картометрический	5.00	-
174	520011.55	1338631.37	-	-	Картометрический	5.00	-
175	520034.73	1338633.55	-	-	Картометрический	5.00	-
176	520177.99	1338647.75	-	-	Картометрический	5.00	-
177	520295.19	1338717.37	-	-	Картометрический	5.00	-
178	-	-	520355.96	1338778.44	Картометрический	5.00	-
179	520426.71	1338782.77	-	-	Картометрический	5.00	-
180	520733.11	1338840.83	-	-	Картометрический	5.00	-
181	520829.55	1338845.03	-	-	Картометрический	5.00	-
182	520863.13	1338839.77	-	-	Картометрический	5.00	-
183	520907.02	1338832.95	-	-	Картометрический	5.00	-
184	521057.88	1338921.17	-	-	Картометрический	5.00	-
185	521114.84	1338980.56	-	-	Картометрический	5.00	-
186	521366.46	1339088.16	-	-	Картометрический	5.00	-
187	521357.91	1339117.33	-	-	Картометрический	5.00	-
188	521357.71	1339140.47	-	-	Картометрический	5.00	-
189	521625.79	1339165.99	-	-	Картометрический	5.00	-
190	-	-	521693.24	1339135.35	Картометрический	5.00	-
1	521786.79	1339159.84	-	-	Картометрический	5.00	-
191	520294.12	1339015.16	-	-	Картометрический	5.00	-
192	-	-	520323.71	1339029.81	Картометрический	5.00	-
193	-	-	520353.34	1339052.81	Картометрический	5.00	-
194	-	-	520354.12	1339124.13	Картометрический	5.00	-

1	2	3	4	5	6	7	8
195	-	-	520301.67	1339099.00	Картометрический	5.00	-
196	520278.17	1339080.45	-	-	Картометрический	5.00	-
197	520281.34	1339076.11	-	-	Картометрический	5.00	-
198	520281.81	1339055.65	-	-	Картометрический	5.00	-
199	520283.33	1339032.72	-	-	Картометрический	5.00	-
200	520288.24	1339022.61	-	-	Картометрический	5.00	-
191	520294.12	1339015.16	-	-	Картометрический	5.00	-
201	521566.90	1340152.38	-	-	Картометрический	5.00	-
202	521554.31	1340195.58	-	-	Картометрический	5.00	-
203	521545.85	1340261.31	-	-	Аналитический	0.10	-
204	521447.88	1340236.64	-	-	Картометрический	5.00	-
205	521439.41	1340263.77	-	-	Картометрический	5.00	-
206	521433.62	1340273.35	-	-	Картометрический	5.00	-
207	521402.65	1340317.64	-	-	Картометрический	5.00	-
208	521374.37	1340494.22	-	-	Картометрический	5.00	-
209	-	-	521452.12	1340593.17	Картометрический	5.00	-
210	-	-	521452.67	1340595.19	Картометрический	5.00	-
211	-	-	521453.08	1340600.28	Картометрический	5.00	-
212	-	-	521451.61	1340610.85	Картометрический	5.00	-
213	-	-	521443.36	1340624.99	Картометрический	5.00	-
214	521382.67	1340682.69	-	-	Картометрический	5.00	-
215	521395.61	1340698.86	-	-	Картометрический	5.00	-
216	521411.36	1340716.38	-	-	Картометрический	5.00	-
217	521437.65	1340738.78	-	-	Картометрический	5.00	-
218	521432.35	1340742.01	-	-	Картометрический	5.00	-
219	521402.98	1340758.48	-	-	Картометрический	5.00	-
220	-	-	521297.21	1340862.77	Картометрический	5.00	-
221	-	-	521297.19	1340862.77	Картометрический	5.00	-
222	-	-	521294.45	1340859.33	Картометрический	5.00	-
223	521288.80	1340852.27	-	-	Картометрический	5.00	-
224	521249.14	1340801.95	-	-	Картометрический	5.00	-
225	520938.58	1340414.30	-	-	Картометрический	5.00	-
226	520790.91	1340217.76	-	-	Картометрический	5.00	-
227	520635.50	1340010.68	-	-	Картометрический	5.00	-
228	520637.68	1340001.06	-	-	Картометрический	5.00	-
229	520649.15	1339994.71	-	-	Картометрический	5.00	-
230	520665.12	1339984.34	-	-	Аналитический	0.10	-
231	520679.94	1339976.60	-	-	Аналитический	0.10	-
232	520702.20	1339965.89	-	-	Аналитический	0.10	-
233	520722.73	1339960.83	-	-	Аналитический	0.10	-
234	520739.25	1339961.09	-	-	Аналитический	0.10	-

1	2	3	4	5	6	7	8
235	520756.53	1339963.53	-	-	Аналитический	0.10	-
236	520795.61	1339971.04	-	-	Аналитический	0.10	-
237	520932.45	1340001.94	-	-	Аналитический	0.10	-
238	521061.53	1340032.00	-	-	Аналитический	0.10	-
239	-	-	521098.45	1340040.80	Аналитический	0.10	-
240	-	-	521102.85	1340041.86	Аналитический	0.10	-
241	521246.80	1340076.19	-	-	Аналитический	0.10	-
242	521430.85	1340119.59	-	-	Аналитический	0.10	-
243	521475.15	1340131.05	-	-	Аналитический	0.10	-
201	521566.90	1340152.38	-	-	Картометрический	5.00	-
244	521441.11	1341075.09	-	-	Аналитический	0.10	-
245	521298.46	1341181.12	-	-	Аналитический	0.10	-
246	521155.17	1341048.60	-	-	Аналитический	0.10	-
247	521157.85	1341027.52	-	-	Аналитический	0.10	-
248	521139.98	1340997.69	-	-	Аналитический	0.10	-
249	-	-	521123.25	1340999.29	Аналитический	0.10	-
250	-	-	521068.56	1341004.17	Аналитический	0.10	-
251	-	-	521015.53	1341006.95	Аналитический	0.10	-
252	-	-	520984.11	1341008.11	Аналитический	0.10	-
253	-	-	520939.65	1340993.38	Аналитический	0.10	-
254	520874.16	1340969.57	-	-	Аналитический	0.10	-
255	520852.29	1340979.43	-	-	Аналитический	0.10	-
256	520809.39	1340995.72	-	-	Аналитический	0.10	-
257	520796.69	1341000.72	-	-	Аналитический	0.10	-
258	520782.25	1340999.27	-	-	Аналитический	0.10	-
259	520766.53	1340993.22	-	-	Аналитический	0.10	-
260	520757.72	1340988.39	-	-	Аналитический	0.10	-
261	520725.80	1340968.49	-	-	Аналитический	0.10	-
262	520727.23	1340908.12	-	-	Аналитический	0.10	-
263	520704.18	1340874.49	-	-	Аналитический	0.10	-
264	520665.18	1340864.53	-	-	Аналитический	0.10	-
265	520620.41	1340858.70	-	-	Аналитический	0.10	-
266	520566.54	1340894.64	-	-	Аналитический	0.10	-
267	520534.98	1340913.37	-	-	Аналитический	0.10	-
268	520508.28	1340922.73	-	-	Аналитический	0.10	-
269	520490.39	1340935.25	-	-	Аналитический	0.10	-
270	520469.52	1340939.54	-	-	Аналитический	0.10	-
271	520449.95	1340931.68	-	-	Аналитический	0.10	-
272	520429.49	1340877.41	-	-	Аналитический	0.10	-
273	520426.02	1340869.90	-	-	Аналитический	0.10	-
274	520422.37	1340864.47	-	-	Аналитический	0.10	-

1	2	3	4	5	6	7	8
275	520416.83	1340857.79	-	-	Аналитический	0.10	-
276	520347.74	1340759.75	-	-	Аналитический	0.10	-
277	520327.02	1340721.55	-	-	Аналитический	0.10	-
278	520303.90	1340674.80	-	-	Аналитический	0.10	-
279	520286.25	1340640.15	-	-	Аналитический	0.10	-
280	520274.78	1340618.55	-	-	Аналитический	0.10	-
281	520263.71	1340600.77	-	-	Аналитический	0.10	-
282	520251.20	1340574.47	-	-	Аналитический	0.10	-
283	520245.79	1340555.43	-	-	Аналитический	0.10	-
284	520240.34	1340524.23	-	-	Аналитический	0.10	-
285	520250.21	1340495.62	-	-	Аналитический	0.10	-
286	520266.55	1340468.33	-	-	Аналитический	0.10	-
287	520283.20	1340431.76	-	-	Аналитический	0.10	-
288	520292.47	1340401.96	-	-	Аналитический	0.10	-
289	520290.97	1340388.80	-	-	Аналитический	0.10	-
290	520289.47	1340376.73	-	-	Аналитический	0.10	-
291	520284.79	1340357.46	-	-	Аналитический	0.10	-
292	520257.99	1340315.03	-	-	Аналитический	0.10	-
293	520242.89	1340303.03	-	-	Аналитический	0.10	-
294	520223.95	1340297.59	-	-	Аналитический	0.10	-
295	520193.10	1340288.78	-	-	Аналитический	0.10	-
296	520154.95	1340272.13	-	-	Аналитический	0.10	-
297	520076.55	1340236.59	-	-	Аналитический	0.10	-
298	519981.85	1340181.34	-	-	Аналитический	0.10	-
299	519933.28	1340159.28	-	-	Картометрический	5.00	-
300	519917.31	1340145.32	-	-	Картометрический	5.00	-
301	519901.96	1340119.76	-	-	Аналитический	2.50	-
302	519880.84	1340072.54	-	-	Аналитический	2.50	-
303	519855.18	1340061.07	-	-	Аналитический	0.20	-
304	519834.88	1340055.06	-	-	Картометрический	5.00	-
305	519802.99	1340059.21	-	-	Картометрический	5.00	-
306	519762.81	1340085.62	-	-	Картометрический	5.00	-
307	519733.27	1340111.23	-	-	Аналитический	0.10	-
308	519701.69	1340151.80	-	-	Аналитический	0.10	-
309	519683.81	1340215.97	-	-	Картометрический	5.00	-
310	519668.52	1340235.25	-	-	Картометрический	5.00	-
311	519651.33	1340232.45	-	-	Картометрический	5.00	-
312	519620.08	1340256.41	-	-	Картометрический	5.00	-
313	519656.40	1340318.85	-	-	Картометрический	5.00	-
314	519705.84	1340329.62	-	-	Аналитический	0.10	-
315	519734.55	1340355.43	-	-	Аналитический	0.10	-
316	519751.73	1340361.48	-	-	Аналитический	0.10	-

1	2	3	4	5	6	7	8
317	519769.86	1340379.63	-	-	Аналитический	0.10	-
318	519783.54	1340403.19	-	-	Аналитический	0.10	-
319	519787.36	1340422.92	-	-	Картометрический	5.00	-
320	519799.76	1340441.07	-	-	Картометрический	5.00	-
321	519824.70	1340479.02	-	-	Картометрический	5.00	-
322	519833.61	1340494.30	-	-	Картометрический	5.00	-
323	519846.66	1340552.88	-	-	Аналитический	0.10	-
324	519871.86	1340592.39	-	-	Аналитический	0.10	-
325	519910.67	1340628.68	-	-	Аналитический	0.10	-
326	519947.34	1340664.36	-	-	Аналитический	0.10	-
327	519985.52	1340708.61	-	-	Картометрический	5.00	-
328	520013.84	1340715.62	-	-	Картометрический	5.00	-
329	520035.47	1340729.31	-	-	Картометрический	5.00	-
330	520077.96	1340753.57	-	-	Картометрический	5.00	-
331	520107.55	1340787.31	-	-	Картометрический	5.00	-
332	520120.28	1340819.79	-	-	Картометрический	5.00	-
333	520122.50	1340866.26	-	-	Картометрический	5.00	-
334	520139.36	1340893.96	-	-	Картометрический	5.00	-
335	520161.71	1340919.54	-	-	Картометрический	5.00	-
336	520058.64	1341021.87	-	-	Картометрический	5.00	-
337	520030.13	1341050.24	-	-	Картометрический	5.00	-
338	520027.00	1341053.36	-	-	Картометрический	5.00	-
339	520027.00	1341053.36	-	-	Картометрический	5.00	-
340	520025.59	1341054.76	-	-	Картометрический	5.00	-
341	519994.53	1341030.08	-	-	Картометрический	5.00	-
342	519965.79	1341056.54	-	-	Аналитический	0.10	-
343	519962.84	1341059.26	-	-	Аналитический	0.10	-
344	519900.26	1341116.75	-	-	Аналитический	0.10	-
345	519830.13	1341070.35	-	-	Аналитический	0.10	-
346	519739.56	1340931.73	-	-	Аналитический	0.10	-
347	519787.36	1340837.52	-	-	Аналитический	0.10	-
348	519665.60	1340714.79	-	-	Аналитический	0.10	-
349	519613.78	1340627.36	-	-	Аналитический	0.10	-
350	519606.96	1340597.75	-	-	Аналитический	0.10	-
351	519605.23	1340590.19	-	-	Аналитический	0.10	-
352	519592.41	1340534.09	-	-	Аналитический	0.10	-
353	519548.04	1340575.66	-	-	Аналитический	0.10	-
354	519504.88	1340615.96	-	-	Аналитический	0.10	-
355	519486.52	1340583.14	-	-	Аналитический	0.10	-
356	519496.60	1340569.60	-	-	Аналитический	0.10	-
357	519442.48	1340465.34	-	-	Картометрический	5.00	-
358	519469.37	1340435.73	-	-	Картометрический	5.00	-

1	2	3	4	5	6	7	8
359	519371.54	1340239.70	-	-	Аналитический	0.10	-
360	519370.95	1340238.48	-	-	Аналитический	0.10	-
361	519479.19	1340162.50	-	-	Аналитический	0.10	-
362	519496.76	1340150.09	-	-	Аналитический	0.10	-
363	519506.21	1340145.37	-	-	Аналитический	0.10	-
364	519513.14	1340150.66	-	-	Аналитический	0.10	-
365	519520.43	1340158.71	-	-	Аналитический	0.10	-
366	519529.79	1340152.69	-	-	Картометрический	5.00	-
367	519526.48	1340139.98	-	-	Картометрический	5.00	-
368	519528.55	1340131.66	-	-	Картометрический	5.00	-
369	519543.26	1340125.05	-	-	Картометрический	5.00	-
370	519549.37	1340120.11	-	-	Картометрический	5.00	-
371	519563.05	1340110.05	-	-	Картометрический	5.00	-
372	519565.06	1340110.52	-	-	Картометрический	5.00	-
373	519591.55	1340087.73	-	-	Картометрический	5.00	-
374	519600.32	1340086.12	-	-	Аналитический	0.10	-
375	519611.35	1340078.89	-	-	Аналитический	0.10	-
376	519628.43	1340058.32	-	-	Аналитический	0.10	-
377	519694.85	1340011.10	-	-	Аналитический	0.10	-
378	519743.02	1339976.60	-	-	Аналитический	0.10	-
379	519751.84	1339972.47	-	-	Аналитический	0.10	-
380	519761.24	1339972.47	-	-	Аналитический	0.10	-
381	519768.90	1339976.51	-	-	Аналитический	0.10	-
382	519772.21	1339975.01	-	-	Аналитический	0.10	-
383	519776.52	1339973.06	-	-	Аналитический	0.10	-
384	519780.86	1339971.10	-	-	Аналитический	0.10	-
385	519776.89	1339960.01	-	-	Аналитический	0.10	-
386	519777.86	1339954.20	-	-	Аналитический	0.10	-
387	519785.29	1339948.04	-	-	Аналитический	0.10	-
388	519914.03	1339858.74	-	-	Аналитический	0.10	-
389	520008.74	1339793.05	-	-	Аналитический	0.10	-
390	520116.28	1339717.31	-	-	Аналитический	0.10	-
391	520207.87	1339652.85	-	-	Аналитический	0.10	-
392	520225.77	1339641.11	-	-	Аналитический	0.10	-
393	520262.11	1339624.02	-	-	Аналитический	0.10	-
394	520282.86	1339620.38	-	-	Аналитический	0.10	-
395	520307.95	1339618.19	-	-	Аналитический	0.10	-
396	520328.68	1339621.77	-	-	Аналитический	0.10	-
397	520351.70	1339638.03	-	-	Аналитический	0.10	-
398	520370.18	1339660.85	-	-	Аналитический	0.10	-
399	520424.93	1339734.31	-	-	Аналитический	0.10	-
400	-	-	520445.62	1339763.00	Аналитический	0.10	-

1	2	3	4	5	6	7	8
401	-	-	520448.26	1339766.67	Аналитический	0.10	-
402	520478.24	1339808.26	-	-	Аналитический	0.10	-
403	520567.74	1339935.26	-	-	Аналитический	0.10	-
404	520590.96	1339965.77	-	-	Аналитический	0.10	-
405	520608.03	1339988.47	-	-	Аналитический	0.10	-
406	520612.47	1339997.81	-	-	Аналитический	0.10	-
407	520606.83	1340005.22	-	-	Аналитический	0.10	-
408	520613.60	1340013.77	-	-	Аналитический	0.10	-
409	520773.57	1340231.56	-	-	Картометрический	5.00	-
410	520924.55	1340424.93	-	-	Картометрический	5.00	-
411	-	-	520942.59	1340446.14	Картометрический	5.00	-
412	-	-	520945.61	1340449.69	Картометрический	5.00	-
413	520962.06	1340469.03	-	-	Картометрический	5.00	-
414	521234.52	1340814.32	-	-	Аналитический	0.10	-
415	521275.36	1340861.98	-	-	Аналитический	0.10	-
416	-	-	521282.64	1340871.24	Аналитический	0.10	-
417	-	-	521285.39	1340874.73	Аналитический	0.10	-
418	521358.23	1340967.29	-	-	Аналитический	0.10	-
419	521387.20	1341004.99	-	-	Аналитический	0.10	-
244	521441.11	1341075.09	-	-	Аналитический	0.10	-

3. Сведения о характерных точках части (частей) границы объекта							
Часть №							
-	-	-	-	-	-	-	-

».

Приложение № 4
к приказу министерства
архитектуры и градостроительства
Воронежской области
от 21.05.2024 № 45-01-04/171

«ОПИСАНИЕ МЕСТОПОЛОЖЕНИЯ ГРАНИЦ

Производственная зона села Правая Хава - П1/1

(наименование объекта, местоположение границ которого описано
(далее - объект)

Раздел 1

Сведения об объекте		
№ п/п	Характеристики объекта	Описание характеристик
1	2	3
1	Местоположение объекта	Воронежская область, Верхнехавский муниципальный район, Правохавское сельское поселение, село Правая Хава
2	Площадь объекта ± величина погрешности определения площади ($P \pm \Delta P$)	-
3	Иные характеристики объекта	-

Раздел 2

Сведения о местоположении границ объекта					
1. Система координат: МСК - 36, зона 1					
2. Сведения о характерных точках границ объекта					
Обозначение характерных точек границ	Координаты, м		Метод определения координат характерной точки	Средняя квадратическая погрешность положения характерной точки (Mt), м	Описание обозначения точки на местности (при наличии)
	X	Y			
1	2	3	4	5	6
-	-	-	-	-	-
3. Сведения о характерных точках части (частей) границы объекта					
Обозначение характерных точек части границы	Координаты, м		Метод определения координат характерной точки	Средняя квадратическая погрешность положения характерной точки (Mt), м	Описание обозначения точки на местности (при наличии)
	X	Y			
1	2	3	4	5	6
Часть №					
-	-	-	-	-	-

Сведения о местоположении измененных (уточненных) границ объекта							
1. Система координат: МСК - 36, зона 1							
2. Сведения о характерных точках границ объекта							
Обозначение характерных точек границ	Существующие координаты, м		Измененные (уточненные) координаты, м		Метод определения координат характерной точки	Средняя квадратиче- ская погрешнос- ть положения характерно- й точки (Mt), м	Описание обозначен- ия точки на местности (при наличии)
	X	Y	X	Y			
1	2	3	4	5	6	7	8
1	520739.89	1339482.49	-	-	Картометрический	5.00	-
2	520734.87	1339512.57	-	-	Картометрический	5.00	-
3	520718.42	1339589.85	-	-	Картометрический	5.00	-
4	520727.13	1339589.03	-	-	Картометрический	5.00	-
5	520743.81	1339587.45	-	-	Картометрический	5.00	-
6	520739.66	1339602.30	-	-	Аналитический	0.10	-
7	520724.30	1339654.07	-	-	Аналитический	0.10	-
8	520724.18	1339654.51	-	-	Картометрический	5.00	-
9	520703.19	1339663.80	-	-	Аналитический	2.50	-
10	520692.41	1339645.27	-	-	Аналитический	2.50	-
11	520602.32	1339655.30	-	-	Картометрический	5.00	-
12	520601.05	1339648.33	-	-	Картометрический	5.00	-
13	520601.68	1339634.90	-	-	Картометрический	5.00	-
14	520601.65	1339604.31	-	-	Аналитический	0.10	-
15	520601.65	1339598.39	-	-	Аналитический	0.10	-
16	520627.82	1339595.89	-	-	Аналитический	0.10	-
17	520626.07	1339620.12	-	-	Картометрический	5.00	-
18	520624.17	1339645.73	-	-	Картометрический	5.00	-
19	520655.47	1339642.90	-	-	Картометрический	5.00	-
20	520656.01	1339634.07	-	-	Картометрический	5.00	-
21	520658.53	1339592.83	-	-	Аналитический	0.10	-
22	520680.86	1339591.01	-	-	Аналитический	0.10	-
23	520712.14	1339590.87	-	-	Аналитический	0.10	-
24	520728.97	1339511.45	-	-	Аналитический	0.10	-
25	520733.97	1339481.50	-	-	Аналитический	0.10	-
1	520739.89	1339482.49	-	-	Картометрический	5.00	-
26	520585.77	1339755.46	-	-	Аналитический	2.50	-
27	520606.17	1339795.16	-	-	Аналитический	2.50	-
28	520607.92	1339793.01	-	-	Аналитический	2.50	-
29	520609.74	1339794.70	-	-	Аналитический	2.50	-
30	520610.78	1339795.62	-	-	Аналитический	2.50	-
31	520640.20	1339821.53	-	-	Аналитический	2.50	-
32	520650.61	1339830.66	-	-	Аналитический	2.50	-

Раздел 4

План границ объекта

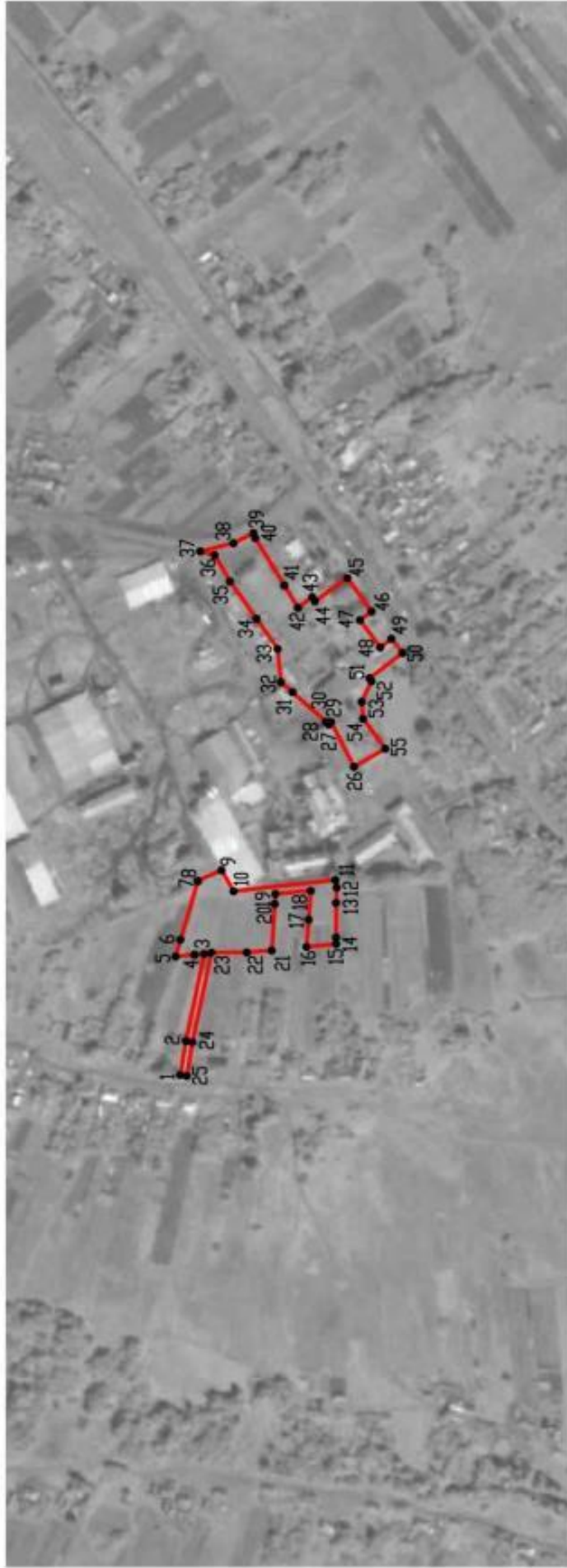

Масштаб 1:5000

Используемые условные знаки и обозначения:



Руководитель БУВО «Нормативно-проектный центр»

Подпись *Ю.В. Шалыгина* Ю.В. Шалыгина Дата « 19 » декабря 2022 г.

Место для оттиска печати (при наличии) лица, составившего описание местоположения границ объекта



Приложение № 5
к приказу министерства
архитектуры и градостроительства
Воронежской области
от 21.05.2024 № 45-01-04/171

« ГРАФИЧЕСКОЕ ОПИСАНИЕ

местоположения границ

Зона улиц, дорог, инженерной и транспортной инфраструктуры села Правая Хава - ИТ1/1

(наименование объекта, местоположение границ которого описано
(далее - объект)

Раздел 1

Сведения об объекте		
№ п/п	Характеристики объекта	Описание характеристик
1	2	3
1	Местоположение объекта	Воронежская область, Верхнехавский муниципальный район, Правохавское сельское поселение, село Правая Хава
2	Площадь объекта ± величина погрешности определения площади ($P \pm \Delta P$)	-
3	Иные характеристики объекта	-

Раздел 2

Сведения о местоположении границ объекта					
1. Система координат: -					
2. Сведения о характерных точках границ объекта					
Обозначение характерных точек границ	Координаты, м		Метод определения координат характерной точки	Средняя квадратическая погрешность положения характерной точки (Mt), м	Описание обозначения точки на местности (при наличии)
	X	Y			
1	2	3	4	5	6
-	-	-	-	-	-
3. Сведения о характерных точках части (частей) границы объекта					
Обозначение характерных точек части границы	Координаты, м		Метод определения координат характерной точки	Средняя квадратическая погрешность положения характерной точки (Mt), м	Описание обозначения точки на местности (при наличии)
	X	Y			
1	2	3	4	5	6
Часть №					
-	-	-	-	-	-

Раздел 3

Сведения о местоположении измененных (уточненных) границ объекта							
1. Система координат: МСК - 36, зона 1							
2. Сведения о характерных точках границ объекта							
Обозначение характерных точек границ	Существующие координаты, м		Измененные (уточненные) координаты, м		Метод определения координат характерной точки	Средняя квадратическая погрешность положения характерной точки (M _t), м	Описание обозначения точки на местности (при наличии)
	X	Y	X	Y			
1	2	3	4	5	6	7	8
1	521431.20	1340076.31	-	-	Картометрический	5.00	-
2	521426.18	1340096.60	-	-	Картометрический	5.00	-
3	521428.90	1340103.58	-	-	Аналитический	0.10	-
4	521433.17	1340104.58	-	-	Аналитический	0.10	-
5	521430.85	1340119.59	-	-	Аналитический	0.10	-
6	521246.80	1340076.19	-	-	Аналитический	0.10	-
7	-	-	521102.85	1340041.86	Аналитический	0.10	-
8	-	-	521098.45	1340040.80	Аналитический	0.10	-
9	521061.53	1340032.00	-	-	Аналитический	0.10	-
10	520932.45	1340001.94	-	-	Аналитический	0.10	-
11	520795.61	1339971.04	-	-	Аналитический	0.10	-
12	520756.53	1339963.53	-	-	Аналитический	0.10	-
13	520739.25	1339961.09	-	-	Аналитический	0.10	-
14	520722.73	1339960.83	-	-	Аналитический	0.10	-
15	520702.20	1339965.89	-	-	Аналитический	0.10	-
16	520679.94	1339976.60	-	-	Аналитический	0.10	-
17	520665.12	1339984.34	-	-	Аналитический	0.10	-
18	520649.15	1339994.71	-	-	Аналитический	0.10	-
19	520637.68	1340001.06	-	-	Аналитический	0.10	-
20	520635.50	1340010.68	-	-	Аналитический	0.10	-
21	520790.91	1340217.76	-	-	Аналитический	0.10	-
22	520938.58	1340414.30	-	-	Аналитический	0.10	-
23	521249.14	1340801.95	-	-	Аналитический	0.10	-
24	521288.80	1340852.27	-	-	Аналитический	0.10	-
25	-	-	521294.45	1340859.33	Аналитический	0.10	-
26	-	-	521297.19	1340862.77	Аналитический	0.10	-
27	521297.21	1340862.77	-	-	Аналитический	0.10	-
28	521365.97	1340948.80	-	-	Аналитический	0.10	-

1	2	3	4	5	6	7	8
29	521371.79	1340956.10	-	-	Аналитический	0.10	-
30	521397.61	1340995.46	-	-	Аналитический	0.10	-
31	521418.53	1341021.68	-	-	Аналитический	0.10	-
32	521453.53	1341065.93	-	-	Аналитический	0.10	-
33	521441.11	1341075.09	-	-	Аналитический	0.10	-
34	521387.20	1341004.99	-	-	Аналитический	0.10	-
35	521358.23	1340967.29	-	-	Аналитический	0.10	-
36	-	-	521285.39	1340874.73	Аналитический	0.10	-
37	-	-	521282.64	1340871.24	Аналитический	0.10	-
38	521275.36	1340861.98	-	-	Аналитический	0.10	-
39	521234.52	1340814.32	-	-	Аналитический	0.10	-
40	520962.06	1340469.03	-	-	Аналитический	0.10	-
41	-	-	520945.61	1340449.69	Аналитический	0.10	-
42	-	-	520942.59	1340446.14	Аналитический	0.10	-
43	520924.55	1340424.93	-	-	Аналитический	0.10	-
44	520773.57	1340231.56	-	-	Картометрический	5.00	-
45	520613.60	1340013.77	-	-	Картометрический	5.00	-
46	520606.83	1340005.22	-	-	Картометрический	5.00	-
47	520612.47	1339997.81	-	-	Картометрический	5.00	-
48	520608.03	1339988.47	-	-	Картометрический	5.00	-
49	520590.96	1339965.77	-	-	Аналитический	0.10	-
50	520567.74	1339935.26	-	-	Аналитический	0.10	-
51	520478.24	1339808.26	-	-	Аналитический	0.10	-
52	-	-	520448.26	1339766.67	Аналитический	0.10	-
53	-	-	520445.62	1339763.00	Аналитический	0.10	-
54	520424.93	1339734.31	-	-	Аналитический	0.10	-
55	520370.18	1339660.85	-	-	Аналитический	0.10	-
56	520351.70	1339638.03	-	-	Аналитический	0.10	-
57	520328.68	1339621.77	-	-	Аналитический	0.10	-
58	520307.95	1339618.19	-	-	Аналитический	0.10	-
59	520282.86	1339620.38	-	-	Аналитический	0.10	-
60	520262.11	1339624.02	-	-	Аналитический	0.10	-
61	520225.77	1339641.11	-	-	Аналитический	0.10	-
62	520207.87	1339652.85	-	-	Аналитический	0.10	-
63	520116.28	1339717.31	-	-	Аналитический	0.10	-
64	520008.74	1339793.05	-	-	Аналитический	0.10	-
65	519914.03	1339858.74	-	-	Аналитический	0.10	-
66	519785.29	1339948.04	-	-	Аналитический	0.10	-
67	519777.86	1339954.20	-	-	Аналитический	0.10	-
68	519776.89	1339960.01	-	-	Аналитический	0.10	-
69	519780.86	1339971.10	-	-	Аналитический	0.10	-
70	-	-	519776.52	1339973.06	Аналитический	0.10	-

1	2	3	4	5	6	7	8
71	-	-	519772.21	1339975.01	Аналитический	0.10	-
72	519768.90	1339976.51	-	-	Аналитический	0.10	-
73	519761.24	1339972.47	-	-	Аналитический	0.10	-
74	519751.84	1339972.47	-	-	Аналитический	0.10	-
75	519743.02	1339976.60	-	-	Аналитический	0.10	-
76	519694.85	1340011.10	-	-	Аналитический	0.10	-
77	519628.43	1340058.32	-	-	Аналитический	0.10	-
78	519611.35	1340078.89	-	-	Аналитический	0.10	-
79	519600.32	1340086.12	-	-	Аналитический	0.10	-
80	519591.55	1340087.73	-	-	Аналитический	0.10	-
81	519565.06	1340110.52	-	-	Аналитический	0.10	-
82	519568.95	1340102.76	-	-	Аналитический	0.10	-
83	519573.16	1340098.89	-	-	Аналитический	0.10	-
84	519574.82	1340095.00	-	-	Аналитический	0.10	-
85	519575.02	1340089.77	-	-	Аналитический	0.10	-
86	519573.97	1340085.39	-	-	Аналитический	0.10	-
87	519572.00	1340078.30	-	-	Аналитический	0.10	-
88	519577.32	1340066.66	-	-	Аналитический	0.10	-
89	519579.97	1340062.39	-	-	Аналитический	0.10	-
90	519584.02	1340057.52	-	-	Аналитический	0.10	-
91	519596.06	1340051.19	-	-	Аналитический	0.10	-
92	-	-	519604.35	1340047.84	Аналитический	0.10	-
93	-	-	519683.48	1339996.13	Аналитический	0.10	-
94	-	-	519733.23	1339961.65	Аналитический	0.10	-
95	-	-	519742.35	1339954.61	Аналитический	0.10	-
96	-	-	519743.73	1339947.89	Аналитический	0.10	-
97	-	-	519739.27	1339940.59	Аналитический	0.10	-
98	-	-	519742.27	1339938.15	Аналитический	0.10	-
99	519745.81	1339935.25	-	-	Аналитический	0.10	-
100	519749.32	1339932.42	-	-	Аналитический	0.10	-
101	519753.40	1339939.37	-	-	Аналитический	0.10	-
102	519759.73	1339942.19	-	-	Аналитический	0.10	-
103	519765.87	1339940.08	-	-	Аналитический	0.10	-
104	519905.24	1339842.01	-	-	Аналитический	0.10	-
105	519927.35	1339826.46	-	-	Аналитический	0.10	-
106	519933.13	1339818.45	-	-	Аналитический	0.10	-
107	519936.30	1339809.07	-	-	Аналитический	0.10	-
108	519931.16	1339787.43	-	-	Аналитический	0.10	-
109	-	-	519944.34	1339777.99	Аналитический	0.10	-
110	-	-	519948.81	1339774.79	Аналитический	0.10	-
111	519963.68	1339764.15	-	-	Аналитический	0.10	-
112	519981.72	1339777.12	-	-	Аналитический	0.10	-

1	2	3	4	5	6	7	8
113	519989.91	1339777.67	-	-	Аналитический	0.10	-
114	519999.67	1339775.57	-	-	Аналитический	0.10	-
115	-	-	520004.27	1339772.35	Аналитический	0.10	-
116	-	-	520008.69	1339769.26	Аналитический	0.10	-
117	520105.81	1339701.33	-	-	Аналитический	0.10	-
118	520194.29	1339639.71	-	-	Аналитический	0.10	-
119	520222.09	1339621.33	-	-	Аналитический	0.10	-
120	520257.41	1339604.86	-	-	Аналитический	0.10	-
121	520293.68	1339600.82	-	-	Аналитический	0.10	-
122	520323.31	1339603.14	-	-	Аналитический	0.10	-
123	520343.04	1339609.55	-	-	Аналитический	0.10	-
124	520355.38	1339605.90	-	-	Аналитический	0.10	-
125	-	-	520356.89	1339607.15	Аналитический	0.10	-
126	-	-	520360.30	1339609.95	Аналитический	0.10	-
127	520361.34	1339610.81	-	-	Аналитический	0.10	-
128	520360.91	1339621.42	-	-	Аналитический	0.10	-
129	520369.33	1339634.01	-	-	Картометрический	5.00	-
130	520382.33	1339655.10	-	-	Картометрический	5.00	-
131	520435.05	1339728.05	-	-	Картометрический	5.00	-
132	-	-	520437.06	1339730.77	Картометрический	5.00	-
133	520450.76	1339749.40	-	-	Картометрический	5.00	-
134	-	-	520460.77	1339763.04	Картометрический	5.00	-
135	520488.73	1339801.11	-	-	Картометрический	5.00	-
136	520578.86	1339926.54	-	-	Картометрический	5.00	-
137	520613.02	1339973.69	-	-	Картометрический	5.00	-
138	520624.17	1339982.10	-	-	Картометрический	5.00	-
139	520631.03	1339982.61	-	-	Картометрический	5.00	-
140	520639.88	1339980.62	-	-	Картометрический	5.00	-
141	520657.48	1339970.93	-	-	Картометрический	5.00	-
142	520674.81	1339962.62	-	-	Картометрический	5.00	-
143	520692.73	1339953.68	-	-	Картометрический	5.00	-
144	520722.11	1339946.54	-	-	Картометрический	5.00	-
145	520725.83	1339945.52	-	-	Картометрический	5.00	-
146	520729.09	1339943.80	-	-	Картометрический	5.00	-
147	520737.19	1339944.69	-	-	Картометрический	5.00	-
148	520740.81	1339947.21	-	-	Аналитический	0.10	-
149	520756.35	1339948.83	-	-	Аналитический	0.10	-
150	520800.18	1339957.40	-	-	Аналитический	2.50	-
151	520934.26	1339987.13	-	-	Аналитический	2.50	-
152	521066.56	1340017.73	-	-	Аналитический	2.50	-
153	521252.61	1340062.29	-	-	Аналитический	2.50	-
154	521390.65	1340094.62	-	-	Аналитический	0.10	-

1	2	3	4	5	6	7	8
155	521394.68	1340087.52	-	-	Аналитический	0.10	-
156	521400.09	1340068.97	-	-	Аналитический	0.10	-
1	521431.20	1340076.31	-	-	Картометрический	5.00	-
157	519509.60	1340095.41	-	-	Аналитический	0.10	-
158	519512.99	1340101.52	-	-	Аналитический	0.10	-
159	519520.16	1340103.16	-	-	Аналитический	0.10	-
160	519523.45	1340101.75	-	-	Аналитический	0.10	-
161	519525.91	1340099.62	-	-	Аналитический	0.10	-
162	519529.30	1340094.55	-	-	Аналитический	0.10	-
163	519536.66	1340093.33	-	-	Аналитический	0.10	-
164	519568.19	1340079.78	-	-	Картометрический	5.00	-
165	519569.62	1340088.35	-	-	Картометрический	5.00	-
166	519569.46	1340094.53	-	-	Картометрический	5.00	-
167	519568.08	1340099.18	-	-	Аналитический	0.10	-
168	519566.42	1340103.89	-	-	Аналитический	0.10	-
169	519563.05	1340110.05	-	-	Аналитический	0.10	-
170	519549.37	1340120.11	-	-	Аналитический	0.10	-
171	519543.26	1340125.05	-	-	Картометрический	5.00	-
172	519528.55	1340131.66	-	-	Картометрический	5.00	-
173	519526.48	1340139.98	-	-	Картометрический	5.00	-
174	519529.79	1340152.69	-	-	Картометрический	5.00	-
175	519520.43	1340158.71	-	-	Картометрический	5.00	-
176	519513.14	1340150.66	-	-	Картометрический	5.00	-
177	519506.21	1340145.37	-	-	Картометрический	5.00	-
178	519496.76	1340150.09	-	-	Картометрический	5.00	-
179	519479.19	1340162.50	-	-	Картометрический	5.00	-
180	519370.95	1340238.48	-	-	Картометрический	5.00	-
181	519370.41	1340237.39	-	-	Картометрический	5.00	-
182	519364.74	1340221.71	-	-	Картометрический	5.00	-
183	519473.60	1340144.83	-	-	Картометрический	5.00	-
184	519494.40	1340132.77	-	-	Картометрический	5.00	-
185	519502.52	1340125.94	-	-	Картометрический	5.00	-
186	519504.37	1340120.40	-	-	Картометрический	5.00	-
187	519497.40	1340101.21	-	-	Картометрический	5.00	-
157	519509.60	1340095.41	-	-	Аналитический	0.10	-

3. Сведения о характерных точках части (частей) границы объекта							
Часть №							
-	-	-	-	-	-	-	-

».