



МИНИСТЕРСТВО
АРХИТЕКТУРЫ И ГРАДОСТРОИТЕЛЬСТВА
ВОРОНЕЖСКОЙ ОБЛАСТИ

Правовое управление правительства
Воронежской области

ЗАРЕГИСТРИРОВАНО

«26» 09 2024г.

Регистрационный номер № 1070

ПРИКАЗ

12.09.2024

№ 45-01-04/352

г. Воронеж

**О внесении изменений в правила землепользования и застройки
Нижнебайгородского сельского поселения Верхнехавского
муниципального района Воронежской области**

В соответствии с Градостроительным кодексом Российской Федерации, Федеральным законом от 06.10.2003 № 131-ФЗ «Об общих принципах организации местного самоуправления в Российской Федерации», законами Воронежской области от 07.07.2006 № 61-ОЗ «О регулировании градостроительной деятельности в Воронежской области», от 20.12.2018 № 173-ОЗ «О перераспределении полномочий по утверждению правил землепользования и застройки между органами местного самоуправления поселений Воронежской области, городского округа город Нововоронеж, Борисоглебского городского округа и исполнительными органами государственной власти Воронежской области», постановлением Правительства Воронежской области от 31.12.2014 № 1240 «Об утверждении Положения о министерстве архитектуры и градостроительства Воронежской области», на основании приказа департамента архитектуры и градостроительства Воронежской области от 27.09.2022 № 45-01-04/993 «О подготовке проектов о внесении изменений в правила землепользования и застройки поселений Аннинского, Бобровского, Богучарского, Бутурлиновского, Верхнемамонского, Верхнехавского, Воробьевского,

Калачеевского, Каменского, Каширского, Лискинского, Нижнедевицкого, Новоусманского, Новохопёрского, Павловского, Панинского, Поворинского, Подгоренского, Рамонского, Россошанского, Семилукского, Терновского, Хохольского муниципальных районов Воронежской области», с учетом заключений о результатах публичных слушаний от 07.12.2022

п р и к а з ы в а ю:

1. Внести в приказ департамента архитектуры и градостроительства Воронежской области от 02.11.2020 № 45-01-04/864 «Об утверждении правил землепользования и застройки Нижнебайгорского сельского поселения Верхнехавского муниципального района Воронежской области» (в редакции приказа департамента архитектуры и градостроительства Воронежской области от 20.04.2022 № 45-01-04/366) следующие изменения:

1.1. В преамбуле приказа:

1.1.1. Слово «правительства» заменить словом «Правительства».

1.1.2. Слова «Положения о департаменте» заменить словами «Положения о министерстве».

1.2. Пункт 3 изложить в следующей редакции:

«3. Контроль исполнения настоящего приказа возложить на заместителя министра архитектуры и градостроительства Воронежской области – начальника отдела территориального планирования министерства архитектуры и градостроительства Воронежской области Беляеву С.М.».

1.3. В правилах землепользования и застройки Нижнебайгорского сельского поселения Верхнехавского муниципального района Воронежской области (далее – Правила):

1.3.1. В части I Правил:

1.3.1.1. В пункте 1 раздела 1 и далее по тексту слово «департамента» в соответствующем падеже заменить словом «министерства» в соответствующем падеже.

1.3.1.2. В подпункте 1 пункта 7 раздела 2 слова «пунктом 6.1 статьи 26.3 Федерального закона от 06.10.1999 № 184-ФЗ «Об общих принципах

организации законодательных (представительных) и исполнительных органов государственной власти субъектов Российской Федерации» заменить словами «частью 3 статьи 6 Федерального закона от 21.12.2021 № 414-ФЗ «Об общих принципах организации публичной власти в субъектах Российской Федерации».

1.3.1.3. Пункт 8 раздела 2 изложить в следующей редакции:

«8. Полномочия Уполномоченного органа по вопросам землепользования и застройки

Полномочия Уполномоченного органа по вопросам землепользования и застройки включают:

- 1) принятие решения о подготовке проекта Правил, принятие решения о подготовке проекта о внесении изменений в Правила и подготовка таких документов;
- 2) утверждение Правил, утверждение изменений в Правила;
- 3) утверждение состава и порядка деятельности комиссии по подготовке проекта Правил землепользования и застройки по вопросам, указанным в статьях 31, 33 ГрК РФ.».

1.3.1.4. В подпункте 1 пункта 9 раздела 2 слова «указанных в пункте 8» заменить словами «указанных в подпунктах 1-2 пункта 8».

1.3.1.5. В подпункте 1 пункта 11 раздела 3 слова «в Комиссию» заменить словами «, которое рассматривается в порядке, определенном статьей 39 ГрК РФ».

1.3.2. В пункте 17 части II Правил:

1.3.2.1. В подпункте 2 карту градостроительного зонирования с отображением зон с особыми условиями использования территории Нижнебайгорского сельского поселения Верхнехавского муниципального района Воронежской области изложить в редакции согласно приложению № 1 настоящему приказу.

1.3.2.2. В графе третьей строки 1 таблицы подпункта 2.1 слова «правительства Воронежской области» заменить словами «Правительства Воронежской области».

1.3.3. В пункте 21 части III Правил:

13.3.1. В таблице подпункта 1 после строки 3 дополнить строкой 3¹ следующего содержания:

«

3 ¹	2.7.2	Размещение гаражей для собственных нужд	не подлежат установлению
----------------	-------	---	--------------------------

».

1.3.3.2. В подпункте 1 слова «пожарных требований» заменить словами «требований пожарной безопасности».

1.3.3.3. В подпункте 1 и далее по тексту слова «, устанавливаемые в соответствии с законодательством Российской Федерации, определяются пунктом» заменить словами «в зонах с особыми условиями использования территории устанавливаются в соответствии с законодательством Российской Федерации. Перечень зон с особыми условиями использования территории и основания установления ограничений приведены в пункте».

1.3.4. Пункт 22 части III Правил изложить в следующей редакции:

«22. Перечень зон с особыми условиями использования территории и основания установления ограничений использования земельных участков и объектов капитального строительства на территории Нижнебайгородского сельского поселения Верхнехавского муниципального района Воронежской области

№ п/п	Вид зоны	Основания установления ограничений использования земельных участков и объектов капитального строительства
1	2	3
1	Охранная зона объектов электроэнергетики (объектов электросетевого хозяйства и объектов по производству электрической энергии)	Постановление Правительства Российской Федерации от 24.02.2009 № 160 «О порядке установления охранных зон объектов электросетевого хозяйства и особых условий использования земельных участков, расположенных в границах таких зон» Постановление Правительства Российской Федерации от 18.11.2013 № 1033 «О порядке установления охранных зон объектов по производству электрической энергии и особых условий использования земельных участков, расположенных в границах таких зон»

2	Охранная зона трубопроводов (газопроводов, нефтепроводов и нефтепродуктопроводов, аммиакопроводов)	<p>Федеральный закон от 31.03.1999 № 69-ФЗ «О газоснабжении в Российской Федерации»</p> <p>Постановление Правительства Российской Федерации от 20.11.2000 № 878 «Об утверждении Правил охраны газораспределительных сетей»</p> <p>Постановление Правительства Российской Федерации от 08.09.2017 № 1083 «Об утверждении Правил охраны магистральных газопроводов и о внесении изменений в Положение о представлении в федеральный орган исполнительной власти (его территориальные органы), уполномоченный Правительством Российской Федерации на осуществление государственного кадастрового учета, государственной регистрации прав, ведение Единого государственного реестра недвижимости и предоставление сведений, содержащихся в Едином государственном реестре недвижимости, федеральными органами исполнительной власти, органами государственной власти субъектов Российской Федерации и органами местного самоуправления дополнительных сведений, воспроизводимых на публичных кадастровых картах»</p> <p>«Правила охраны магистральных трубопроводов», утвержденные Минтопэнерго России 29.04.1992, постановлением Госгортехнадзора России от 22.04.1992 № 9</p> <p>Постановление Госгортехнадзора России от 23.11.1994 № 61 «О распространении «Правил охраны магистральных трубопроводов» на магистральные аммиакопроводы»</p>
3	Водоохранная зона	Водный кодекс Российской Федерации
4	Прибрежная защитная полоса	Водный кодекс Российской Федерации
5	Зоны затопления и подтопления	Водный кодекс Российской Федерации
6	Охранная зона линий и сооружений связи	Постановление Правительства Российской Федерации от 09.06.1995 № 578 «Об утверждении Правил охраны линий и сооружений связи Российской Федерации»
7	Охранная зона особо охраняемой природной территории (государственного природного заповедника, национального парка, природного парка, памятника природы)	<p>Земельный кодекс Российской Федерации</p> <p>Федеральный закон от 14.03.1995 № 33-ФЗ «Об особо охраняемых природных территориях»</p> <p>Постановление администрации Воронежской области от 06.08.1998 № 779 «Об организации охранной зоны Воронежского биосферного государственного заповедника»</p>
8	Зоны санитарной охраны источников питьевого и хозяйственно-бытового водоснабжения, а также устанавливаемые в случаях, предусмотренных Водным кодексом Российской Федерации, в отношении подземных	<p>Водный кодекс Российской Федерации</p> <p>СанПиН 2.1.4.1110-02 «Зоны санитарной охраны источников водоснабжения и водопроводов питьевого назначения»</p>

	водных объектов зоны специальной охраны	
9	Санитарно-защитная зона	Постановление Правительства Российской Федерации от 03.03.2018 № 222 «Об утверждении Правил установления санитарно-защитных зон и использования земельных участков, расположенных в границах санитарно-защитных зон»
10	Охранная зона геодезических пунктов государственной геодезической сети, нивелирных пунктов государственной нивелирной сети и гравиметрических пунктов государственной гравиметрической сети	Постановление Правительства Российской Федерации от 21.08.2019 № 1080 «Об охранных зонах пунктов государственной геодезической сети, государственной нивелирной сети и государственной гравиметрической сети»
11	Зона минимальных расстояний до магистральных или промышленных трубопроводов (газопроводов, нефтепроводов и нефтепродуктопроводов, аммиакопроводов)	Положение о данном виде зоны с особыми условиями использования территории, определяемое Правительством Российской Федерации

».

1.3.5. В приложении № 1 к Правилам:

1.3.5.1. Описание местоположения границ зоны застройки индивидуальными жилищными домами села Нижняя Байгора – Ж1/1 изложить в редакции согласно приложению № 2 к настоящему приказу.

1.3.5.2. Описание местоположения границ общественно-деловой зоны села Нижняя Байгора – ОД/1 изложить в редакции согласно приложению № 3 к настоящему приказу.

2. Контроль исполнения настоящего приказа возложить на заместителя министра архитектуры и градостроительства Воронежской области – начальника отдела территориального планирования министерства архитектуры и градостроительства Воронежской области Беляеву С.М.

Министр архитектуры
и градостроительства
Воронежской области



А.А. Еренков



ПРАВИЛА ЗЕМЛЕПОЛЬЗОВАНИЯ И ЗАСТРОЙКИ

Карта градостроительного зонирования с отображением зон с особыми условиями использования территории Нижнебайгородского сельского поселения Верхнехавского муниципального района Воронежской области

УСЛОВНЫЕ ОБОЗНАЧЕНИЯ

Территориальные границы

- Граница сельского поселения
- Граница населенного пункта

Территории, для которых градостроительные регламенты не устанавливаются

- Сельскохозяйственные угодья в составе земель сельскохозяйственного назначения
- Земли лесного фонда
- Земли, покрытые поверхностными водами

Виды территориальных зон

- Зона застройки индивидуальными жилыми домами
- Общественно-деловая зона
- Зона рекреационного назначения - объектов отдыха
- Зона улиц, дорог, инженерной и транспортной инфраструктуры
- Производственно-коммунальная зона
- Зона ритуальных объектов
- Зона сельскохозяйственного использования в границах населенных пунктов
- Зона сельскохозяйственного производства

Зоны с особыми условиями использования

- Водоохранная зона
- Прибрежная защитная полоса
- Зона санитарной охраны источников питьевого и хозяйственно-бытового водоснабжения (первый пояс)
- Ориентировочная (нормативная) санитарно-защитная зона
- Охранная зона объектов электроэнергетики
- Охранная зона трубопроводов
- Охранная зона линий и сооружений связи
- Зоны затопления и подтопления
- Зона микробных растений до магистральных и пригородных объектов
- Охранная зона особо охраняемой природной территории Воронежского государственного заповедника
- Охранная зона геодезических пунктов государственной геодезической сети, инвентурных пунктов государственной инвентурной сети и триангуляционных пунктов государственной геодезической сети

Прочие объекты

- Государственный комплексный природный заказник областного значения «Байгородский»

МАСШТАБ 1:25000



Приложение № 2
к приказу министерства
архитектуры и градостроительства
Воронежской области
от 12.09.2024 № 45-01-04/352

«ОПИСАНИЕ МЕСТОПОЛОЖЕНИЯ ГРАНИЦ

Зона застройки индивидуальными жилыми домами села Нижняя Байгора - Ж1/1

(наименование объекта, местоположение границ которого описано
(далее - объект)

Раздел 1

Сведения об объекте		
№ п/п	Характеристики объекта	Описание характеристик
1	2	3
1	Местоположение объекта	Воронежская область, Верхнехавский муниципальный район, Нижнебайгорское сельское поселение, село Нижняя Байгора
2	Площадь объекта ± величина погрешности определения площади ($P \pm \text{Дельта } P$)	-
3	Иные характеристики объекта	-

Раздел 2

Сведения о местоположении границ объекта					
1. Система координат: МСК - 36, зона 1					
2. Сведения о характерных точках границ объекта					
Обозначение характерных точек границ	Координаты, м		Метод определения координат характерной точки	Средняя квадратическая погрешность положения характерной точки (Mt), м	Описание обозначения точки на местности (при наличии)
	X	Y			
1	2	3	4	5	6
-	-	-	-	-	-
3. Сведения о характерных точках части (частей) границы объекта					
Обозначение характерных точек части границы	Координаты, м		Метод определения координат характерной точки	Средняя квадратическая погрешность положения характерной точки (Mt), м	Описание обозначения точки на местности (при наличии)
	X	Y			
1	2	3	4	5	6
Часть №					
-	-	-	-	-	-

Сведения о местоположении измененных (уточненных) границ объекта							
1. Система координат: МСК - 36, зона 1							
2. Сведения о характерных точках границ объекта							
Обозначение характерных точек границ	Существующие координаты, м		Измененные (уточненные) координаты, м		Метод определения координат характерной точки	Средняя квадратиче- ская погрешнос- ть положения характерно- й точки (Mt), м	Описание обозначен- ия точки на местности (при наличии)
	X	Y	X	Y			
1	2	3	4	5	6	7	8
1	545129.77	1346907.69	-	-	Аналитический	2.50	-
2	545157.66	1346986.76	-	-	Аналитический	2.50	-
3	545235.24	1347206.99	-	-	Картометрический	5.00	-
4	545258.63	1347196.05	-	-	Аналитический	2.50	-
5	545350.42	1347153.30	-	-	Аналитический	2.50	-
6	545496.96	1347544.64	-	-	Аналитический	2.50	-
7	545583.97	1347740.91	-	-	Аналитический	2.50	-
8	545479.33	1347809.11	-	-	Картометрический	5.00	-
9	545475.78	1347811.43	-	-	Аналитический	2.50	-
10	545475.37	1347811.67	-	-	Аналитический	2.50	-
11	545470.34	1347814.95	-	-	Аналитический	2.50	-
12	545469.82	1347815.28	-	-	Аналитический	2.50	-
13	545459.34	1347822.14	-	-	Аналитический	2.50	-
14	545418.91	1347843.81	-	-	Картометрический	5.00	-
15	545385.37	1347861.87	-	-	Аналитический	2.50	-
16	545378.92	1347865.32	-	-	Картометрический	5.00	-
17	545361.97	1347874.42	-	-	Картометрический	5.00	-
18	545357.78	1347876.67	-	-	Картометрический	5.00	-
19	545340.81	1347885.78	-	-	Картометрический	5.00	-
20	545391.79	1347944.19	-	-	Картометрический	5.00	-
21	545464.49	1348033.13	-	-	Картометрический	5.00	-
22	545505.41	1348088.24	-	-	Картометрический	5.00	-
23	545549.81	1348142.22	-	-	Картометрический	5.00	-
24	545558.17	1348198.75	-	-	Картометрический	5.00	-
25	545567.95	1348192.22	-	-	Картометрический	5.00	-
26	545571.69	1348251.66	-	-	Картометрический	5.00	-
27	545573.46	1348263.92	-	-	Картометрический	5.00	-
28	545573.15	1348277.92	-	-	Картометрический	5.00	-
29	545558.60	1348293.51	-	-	Картометрический	5.00	-
30	545551.32	1348337.82	-	-	Картометрический	5.00	-
31	545526.22	1348398.39	-	-	Картометрический	5.00	-
32	545523.66	1348447.93	-	-	Картометрический	5.00	-
33	545538.59	1348481.86	-	-	Картометрический	5.00	-
34	545569.76	1348514.33	-	-	Картометрический	5.00	-

1	2	3	4	5	6	7	8
35	545619.11	1348546.39	-	-	Картометрический	5.00	-
36	545674.33	1348556.79	-	-	Картометрический	5.00	-
37	-	-	545689.04	1348556.97	Картометрический	5.00	-
38	-	-	545689.61	1348555.60	Картометрический	5.00	-
39	-	-	545693.22	1348557.02	Картометрический	5.00	-
40	545747.30	1348557.66	-	-	Картометрический	5.00	-
41	545765.08	1348555.48	-	-	Картометрический	5.00	-
42	545810.40	1348551.10	-	-	Картометрический	5.00	-
43	545851.73	1348547.10	-	-	Картометрический	5.00	-
44	545914.83	1348545.19	-	-	Картометрический	5.00	-
45	545940.81	1348551.43	-	-	Картометрический	5.00	-
46	545967.26	1348602.67	-	-	Картометрический	5.00	-
47	545962.58	1348658.35	-	-	Картометрический	5.00	-
48	545970.42	1348710.89	-	-	Картометрический	5.00	-
49	545994.27	1348745.19	-	-	Картометрический	5.00	-
50	546024.49	1348760.04	-	-	Картометрический	5.00	-
51	546074.53	1348767.66	-	-	Картометрический	5.00	-
52	546110.10	1348800.72	-	-	Картометрический	5.00	-
53	546083.33	1348861.14	-	-	Картометрический	5.00	-
54	546064.24	1348925.33	-	-	Картометрический	5.00	-
55	546097.19	1348959.27	-	-	Картометрический	5.00	-
56	546136.38	1348970.56	-	-	Картометрический	5.00	-
57	546223.85	1348964.67	-	-	Картометрический	5.00	-
58	546273.09	1348939.24	-	-	Картометрический	5.00	-
59	546318.78	1348904.88	-	-	Картометрический	5.00	-
60	546327.39	1348871.71	-	-	Картометрический	5.00	-
61	546333.29	1348848.99	-	-	Картометрический	5.00	-
62	546351.42	1348779.17	-	-	Картометрический	5.00	-
63	546385.05	1348770.11	-	-	Картометрический	5.00	-
64	546409.81	1348777.20	-	-	Картометрический	5.00	-
65	546481.09	1348797.66	-	-	Картометрический	5.00	-
66	546549.73	1348766.66	-	-	Картометрический	5.00	-
67	546521.99	1348747.94	-	-	Картометрический	5.00	-
68	546395.39	1348661.96	-	-	Картометрический	5.00	-
69	546254.37	1348566.13	-	-	Картометрический	5.00	-
70	546266.99	1348541.34	-	-	Картометрический	5.00	-
71	546366.91	1348595.08	-	-	Картометрический	5.00	-
72	546421.18	1348517.61	-	-	Аналитический	2.50	-
73	546424.63	1348512.69	-	-	Аналитический	2.50	-
74	546431.00	1348503.63	-	-	Аналитический	2.50	-
75	546433.65	1348500.06	-	-	Картометрический	5.00	-
76	546442.59	1348487.02	-	-	Аналитический	2.50	-
77	546591.56	1348574.31	-	-	Аналитический	2.50	-
78	546802.88	1348698.43	-	-	Картометрический	5.00	-
79	546900.29	1348599.74	-	-	Картометрический	5.00	-
80	546927.18	1348619.39	-	-	Картометрический	5.00	-
81	546998.01	1348671.30	-	-	Аналитический	0.30	-
82	547075.61	1348707.64	-	-	Аналитический	0.30	-

1	2	3	4	5	6	7	8
83	547253.74	1348807.03	-	-	Аналитический	0.30	-
84	547590.88	1349025.78	-	-	Аналитический	0.30	-
85	547517.19	1349104.33	-	-	Картометрический	5.00	-
86	547551.54	1349120.64	-	-	Картометрический	5.00	-
87	547537.59	1349141.25	-	-	Картометрический	5.00	-
88	547481.00	1349117.74	-	-	Картометрический	5.00	-
89	547389.72	1349064.35	-	-	Картометрический	5.00	-
90	547285.72	1349224.88	-	-	Картометрический	5.00	-
91	546843.08	1348963.65	-	-	Картометрический	5.00	-
92	546725.54	1348912.46	-	-	Картометрический	5.00	-
93	546601.05	1348819.01	-	-	Картометрический	5.00	-
94	546494.09	1348820.19	-	-	Картометрический	5.00	-
95	546470.39	1348858.80	-	-	Картометрический	5.00	-
96	546466.42	1348866.44	-	-	Картометрический	5.00	-
97	546456.37	1348885.82	-	-	Картометрический	5.00	-
98	546447.45	1348903.02	-	-	Картометрический	5.00	-
99	546465.17	1348965.66	-	-	Картометрический	5.00	-
100	546350.18	1349016.24	-	-	Картометрический	5.00	-
101	546386.41	1349075.75	-	-	Картометрический	5.00	-
102	546474.91	1349084.25	-	-	Картометрический	5.00	-
103	546597.70	1349248.96	-	-	Картометрический	5.00	-
104	546650.12	1349275.09	-	-	Картометрический	5.00	-
105	546530.09	1349440.17	-	-	Картометрический	5.00	-
106	546434.92	1349365.66	-	-	Картометрический	5.00	-
107	546369.65	1349441.51	-	-	Картометрический	5.00	-
108	546275.75	1349349.18	-	-	Картометрический	5.00	-
109	546258.28	1349364.75	-	-	Картометрический	5.00	-
110	546206.75	1349410.69	-	-	Картометрический	5.00	-
111	546162.41	1349438.66	-	-	Картометрический	5.00	-
112	546133.10	1349464.64	-	-	Картометрический	5.00	-
113	546062.73	1349460.05	-	-	Картометрический	5.00	-
114	545955.50	1349520.59	-	-	Картометрический	5.00	-
115	545771.57	1349569.87	-	-	Картометрический	5.00	-
116	545771.09	1349585.14	-	-	Картометрический	5.00	-
117	545695.46	1349617.95	-	-	Картометрический	5.00	-
118	545573.85	1349645.69	-	-	Картометрический	5.00	-
119	545537.14	1349637.06	-	-	Картометрический	5.00	-
120	545463.91	1349648.72	-	-	Картометрический	5.00	-
121	545481.55	1349727.14	-	-	Картометрический	5.00	-
122	545387.08	1349753.52	-	-	Картометрический	5.00	-
123	545436.36	1349861.97	-	-	Картометрический	5.00	-
124	545539.24	1349796.42	-	-	Картометрический	5.00	-
125	545710.97	1350055.17	-	-	Картометрический	5.00	-
126	545747.90	1350073.12	-	-	Картометрический	5.00	-
127	545790.56	1350046.02	-	-	Картометрический	5.00	-
128	545891.29	1350139.93	-	-	Картометрический	5.00	-
129	546026.57	1350223.00	-	-	Картометрический	5.00	-
130	545953.24	1350352.42	-	-	Картометрический	5.00	-

1	2	3	4	5	6	7	8
131	545890.73	1350427.80	-	-	Картометрический	5.00	-
132	545867.55	1350409.08	-	-	Картометрический	5.00	-
133	545809.92	1350360.42	-	-	Аналитический	0.30	-
134	545742.13	1350311.11	-	-	Аналитический	0.30	-
135	545723.50	1350338.85	-	-	Аналитический	0.30	-
136	545605.95	1350245.69	-	-	Аналитический	0.30	-
137	545579.74	1350280.05	-	-	Аналитический	0.30	-
138	545487.71	1350216.66	-	-	Аналитический	0.30	-
139	545333.09	1350098.46	-	-	Аналитический	0.30	-
140	545370.74	1350020.52	-	-	Аналитический	0.30	-
141	545312.66	1349949.68	-	-	Аналитический	0.30	-
142	545270.00	1349901.06	-	-	Аналитический	0.30	-
143	545187.54	1349872.34	-	-	Аналитический	0.30	-
144	545124.31	1349873.47	-	-	Аналитический	0.30	-
145	545080.50	1349875.67	-	-	Аналитический	0.30	-
146	545027.53	1349886.07	-	-	Аналитический	0.30	-
147	544991.64	1349903.67	-	-	Аналитический	0.30	-
148	544893.27	1349990.94	-	-	Аналитический	0.30	-
149	544877.05	1350012.73	-	-	Аналитический	0.30	-
150	544791.44	1350132.82	-	-	Аналитический	0.30	-
151	544781.45	1350161.41	-	-	Аналитический	0.30	-
152	544868.52	1350247.37	-	-	Аналитический	0.30	-
153	544986.40	1350368.15	-	-	Аналитический	0.30	-
154	545182.59	1350565.21	-	-	Аналитический	0.30	-
155	545235.67	1350615.23	-	-	Аналитический	0.30	-
156	545255.68	1350635.39	-	-	Аналитический	0.30	-
157	545295.50	1350690.32	-	-	Аналитический	0.30	-
158	545209.96	1350778.29	-	-	Аналитический	0.30	-
159	545236.23	1350815.71	-	-	Аналитический	0.30	-
160	545282.02	1350815.29	-	-	Аналитический	0.30	-
161	545322.47	1350724.50	-	-	Аналитический	0.30	-
162	545500.04	1350576.32	-	-	Аналитический	0.30	-
163	545688.47	1350444.38	-	-	Аналитический	0.30	-
164	545760.73	1350498.93	-	-	Аналитический	0.30	-
165	545784.79	1350510.20	-	-	Аналитический	0.30	-
166	545820.36	1350512.65	-	-	Картометрический	5.00	-
167	545841.09	1350527.52	-	-	Картометрический	5.00	-
168	545921.71	1350597.21	-	-	Картометрический	5.00	-
169	545828.56	1350785.52	-	-	Картометрический	5.00	-
170	545717.64	1350976.70	-	-	Картометрический	5.00	-
171	545721.26	1351021.57	-	-	Картометрический	5.00	-
172	545659.79	1351078.70	-	-	Картометрический	5.00	-
173	545562.98	1350971.16	-	-	Картометрический	5.00	-
174	545553.40	1351023.89	-	-	Картометрический	5.00	-
175	545536.71	1351115.80	-	-	Картометрический	5.00	-
176	545532.10	1351124.54	-	-	Картометрический	5.00	-
177	545505.06	1351177.44	-	-	Картометрический	5.00	-
178	545486.19	1351164.91	-	-	Аналитический	2.50	-

1	2	3	4	5	6	7	8
179	545461.57	1351148.38	-	-	Аналитический	2.50	-
180	545458.23	1351146.11	-	-	Аналитический	2.50	-
181	545357.52	1351078.50	-	-	Аналитический	2.50	-
182	545292.51	1351165.37	-	-	Аналитический	2.50	-
183	545248.24	1351124.66	-	-	Аналитический	2.50	-
184	545298.62	1351065.20	-	-	Картометрический	5.00	-
185	545267.25	1351028.23	-	-	Картометрический	5.00	-
186	545250.57	1351008.45	-	-	Картометрический	5.00	-
187	545259.58	1350994.72	-	-	Картометрический	5.00	-
188	545231.47	1350964.13	-	-	Картометрический	5.00	-
189	545197.36	1350984.87	-	-	Картометрический	5.00	-
190	545151.62	1350938.04	-	-	Аналитический	2.50	-
191	545135.57	1350921.61	-	-	Аналитический	2.50	-
192	545103.79	1350906.10	-	-	Аналитический	2.50	-
193	545018.84	1350904.32	-	-	Аналитический	2.50	-
194	544967.03	1350867.99	-	-	Аналитический	2.50	-
195	544921.28	1350872.25	-	-	Аналитический	2.50	-
196	544903.82	1350852.23	-	-	Аналитический	2.50	-
197	544942.66	1350771.80	-	-	Аналитический	2.50	-
198	544905.99	1350729.25	-	-	Аналитический	2.50	-
199	544933.25	1350697.36	-	-	Аналитический	2.50	-
200	544882.83	1350648.29	-	-	Аналитический	2.50	-
201	544900.71	1350627.96	-	-	Аналитический	2.50	-
202	544850.54	1350575.98	-	-	Аналитический	2.50	-
203	544805.80	1350621.00	-	-	Аналитический	2.50	-
204	544645.33	1350551.05	-	-	Аналитический	2.50	-
205	544652.94	1350543.01	-	-	Аналитический	2.50	-
206	544652.04	1350542.00	-	-	Аналитический	2.50	-
207	544695.11	1350497.74	-	-	Аналитический	2.50	-
208	544620.77	1350429.02	-	-	Аналитический	2.50	-
209	544584.71	1350465.71	-	-	Аналитический	2.50	-
210	544484.71	1350366.71	-	-	Аналитический	2.50	-
211	544471.45	1350381.31	-	-	Аналитический	2.50	-
212	544455.81	1350365.56	-	-	Картометрический	5.00	-
213	544411.20	1350381.67	-	-	Картометрический	5.00	-
214	544386.22	1350402.49	-	-	Картометрический	5.00	-
215	544432.55	1350458.42	-	-	Аналитический	2.50	-
216	544399.41	1350489.55	-	-	Аналитический	2.50	-
217	544366.11	1350520.73	-	-	Аналитический	2.50	-
218	544242.57	1350395.17	-	-	Аналитический	2.50	-
219	544239.45	1350391.96	-	-	Аналитический	0.30	-
220	544236.16	1350388.62	-	-	Аналитический	0.30	-
221	544185.99	1350337.61	-	-	Аналитический	0.30	-
222	544405.91	1350124.01	-	-	Аналитический	0.30	-
223	544371.27	1350095.84	-	-	Аналитический	0.30	-
224	544337.26	1350129.55	-	-	Аналитический	0.30	-
225	544286.87	1350081.33	-	-	Аналитический	0.30	-
226	544255.31	1350110.76	-	-	Аналитический	0.30	-

1	2	3	4	5	6	7	8
227	544199.74	1350059.24	-	-	Аналитический	0.30	-
228	544129.44	1350145.58	-	-	Аналитический	0.30	-
229	544000.20	1350294.81	-	-	Аналитический	0.30	-
230	544012.26	1350319.67	-	-	Аналитический	0.30	-
231	543910.60	1350411.44	-	-	Картометрический	5.00	-
232	543880.45	1350386.59	-	-	Картометрический	5.00	-
233	543797.74	1350428.63	-	-	Аналитический	0.30	-
234	543710.73	1350510.97	-	-	Аналитический	0.30	-
235	543709.86	1350543.55	-	-	Аналитический	2.50	-
236	543521.18	1350738.25	-	-	Аналитический	2.50	-
237	543428.86	1350642.50	-	-	Картометрический	5.00	-
238	543419.53	1350632.83	-	-	Картометрический	5.00	-
239	543591.37	1350472.03	-	-	Аналитический	0.50	-
240	543661.22	1350408.55	-	-	Картометрический	5.00	-
241	543805.03	1350277.34	-	-	Картометрический	5.00	-
242	543868.71	1350220.27	-	-	Картометрический	5.00	-
243	543966.38	1350123.03	-	-	Картометрический	5.00	-
244	544026.68	1350063.21	-	-	Картометрический	5.00	-
245	544079.77	1350002.62	-	-	Картометрический	5.00	-
246	544163.41	1349927.58	-	-	Картометрический	5.00	-
247	544229.59	1349869.15	-	-	Картометрический	5.00	-
248	544249.94	1349853.86	-	-	Картометрический	5.00	-
249	544255.31	1349853.19	-	-	Картометрический	5.00	-
250	544259.73	1349848.51	-	-	Картометрический	5.00	-
251	544259.60	1349843.98	-	-	Картометрический	5.00	-
252	544318.46	1349793.04	-	-	Картометрический	5.00	-
253	544378.20	1349741.33	-	-	Картометрический	5.00	-
254	544451.07	1349678.25	-	-	Картометрический	5.00	-
255	544560.72	1349583.35	-	-	Картометрический	5.00	-
256	544649.67	1349500.75	-	-	Картометрический	5.00	-
257	544750.34	1349407.26	-	-	Картометрический	5.00	-
258	544836.05	1349328.21	-	-	Картометрический	5.00	-
259	544878.85	1349287.93	-	-	Картометрический	5.00	-
260	544882.96	1349284.59	-	-	Картометрический	5.00	-
261	544885.96	1349284.10	-	-	Картометрический	5.00	-
262	544893.54	1349287.46	-	-	Картометрический	5.00	-
263	544896.57	1349288.93	-	-	Картометрический	5.00	-
264	544902.82	1349293.23	-	-	Картометрический	5.00	-
265	544975.15	1349359.73	-	-	Картометрический	5.00	-
266	545102.14	1349474.71	-	-	Картометрический	5.00	-
267	545136.76	1349507.55	-	-	Картометрический	5.00	-
268	545139.83	1349510.84	-	-	Картометрический	5.00	-
269	545167.19	1349540.76	-	-	Картометрический	5.00	-
270	545205.07	1349590.39	-	-	Картометрический	5.00	-
271	545278.43	1349722.49	-	-	Картометрический	5.00	-
272	545279.92	1349723.44	-	-	Картометрический	5.00	-
273	545355.12	1349843.94	-	-	Картометрический	5.00	-
274	545391.85	1349887.15	-	-	Картометрический	5.00	-

1	2	3	4	5	6	7	8
275	545415.73	1349928.24	-	-	Картометрический	5.00	-
276	545613.52	1350110.90	-	-	Картометрический	5.00	-
277	545894.53	1350341.60	-	-	Картометрический	5.00	-
278	545912.86	1350354.49	-	-	Картометрический	5.00	-
279	545917.36	1350352.15	-	-	Картометрический	5.00	-
280	545897.25	1350338.02	-	-	Картометрический	5.00	-
281	545616.48	1350107.50	-	-	Картометрический	5.00	-
282	545419.28	1349925.39	-	-	Картометрический	5.00	-
283	545395.54	1349884.54	-	-	Картометрический	5.00	-
284	545358.76	1349841.28	-	-	Картометрический	5.00	-
285	545283.84	1349721.25	-	-	Картометрический	5.00	-
286	545283.68	1349719.57	-	-	Картометрический	5.00	-
287	545208.93	1349585.51	-	-	Картометрический	5.00	-
288	545171.80	1349536.91	-	-	Картометрический	5.00	-
289	545143.22	1349505.60	-	-	Картометрический	5.00	-
290	545142.81	1349503.05	-	-	Картометрический	5.00	-
291	545142.40	1349448.66	-	-	Картометрический	5.00	-
292	545186.29	1349405.62	-	-	Картометрический	5.00	-
293	545267.97	1349374.89	-	-	Картометрический	5.00	-
294	545383.49	1349297.40	-	-	Картометрический	5.00	-
295	545518.53	1349171.73	-	-	Картометрический	5.00	-
296	545521.24	1349171.81	-	-	Картометрический	5.00	-
297	545529.85	1349166.22	-	-	Картометрический	5.00	-
298	545681.49	1349038.73	-	-	Картометрический	5.00	-
299	545760.42	1348956.34	-	-	Картометрический	5.00	-
300	545761.82	1348955.34	-	-	Картометрический	5.00	-
301	545762.71	1348954.98	-	-	Картометрический	5.00	-
302	545753.29	1348949.33	-	-	Картометрический	5.00	-
303	545674.64	1349031.42	-	-	Картометрический	5.00	-
304	545523.75	1349158.26	-	-	Картометрический	5.00	-
305	545447.26	1349053.06	-	-	Картометрический	5.00	-
306	545446.59	1349052.41	-	-	Картометрический	5.00	-
307	545475.95	1348961.94	-	-	Картометрический	5.00	-
308	545596.66	1348857.21	-	-	Картометрический	5.00	-
309	545612.61	1348842.41	-	-	Картометрический	5.00	-
310	545611.34	1348840.88	-	-	Картометрический	5.00	-
311	545610.76	1348839.34	-	-	Картометрический	5.00	-
312	545594.33	1348854.61	-	-	Картометрический	5.00	-
313	545472.92	1348959.93	-	-	Картометрический	5.00	-
314	545443.77	1349049.79	-	-	Картометрический	5.00	-
315	545391.06	1348999.04	-	-	Картометрический	5.00	-
316	545421.99	1348963.92	-	-	Картометрический	5.00	-
317	545393.76	1348942.32	-	-	Картометрический	5.00	-
318	545369.59	1348928.83	-	-	Картометрический	5.00	-
319	545364.61	1348923.73	-	-	Картометрический	5.00	-
320	545408.38	1348873.54	-	-	Картометрический	5.00	-
321	545410.71	1348875.06	-	-	Картометрический	5.00	-
322	545429.18	1348886.61	-	-	Картометрический	5.00	-

1	2	3	4	5	6	7	8
323	545456.87	1348895.01	-	-	Картометрический	5.00	-
324	545469.32	1348853.32	-	-	Аналитический	0.10	-
325	545493.42	1348818.58	-	-	Аналитический	0.10	-
326	545465.60	1348798.64	-	-	Аналитический	0.10	-
327	545493.28	1348760.69	-	-	Картометрический	5.00	-
328	545523.45	1348755.40	-	-	Картометрический	5.00	-
329	545519.18	1348751.71	-	-	Картометрический	5.00	-
330	545490.72	1348756.57	-	-	Картометрический	5.00	-
331	545461.02	1348797.13	-	-	Картометрический	5.00	-
332	545315.48	1348703.83	-	-	Картометрический	5.00	-
333	545306.80	1348711.09	-	-	Картометрический	5.00	-
334	545247.36	1348763.89	-	-	Картометрический	5.00	-
335	545200.30	1348812.65	-	-	Картометрический	5.00	-
336	545177.68	1348857.19	-	-	Картометрический	5.00	-
337	545102.85	1348811.30	-	-	Картометрический	5.00	-
338	545099.43	1348807.18	-	-	Картометрический	5.00	-
339	545099.52	1348797.14	-	-	Картометрический	5.00	-
340	545121.33	1348776.92	-	-	Картометрический	5.00	-
341	545177.38	1348729.51	-	-	Картометрический	5.00	-
342	545263.00	1348652.87	-	-	Картометрический	5.00	-
343	545336.71	1348579.66	-	-	Картометрический	5.00	-
344	545358.48	1348560.06	-	-	Картометрический	5.00	-
345	545362.56	1348551.05	-	-	Картометрический	5.00	-
346	545364.33	1348500.48	-	-	Картометрический	5.00	-
347	545362.56	1348459.84	-	-	Картометрический	5.00	-
348	545349.48	1348413.54	-	-	Картометрический	5.00	-
349	545324.07	1348355.67	-	-	Картометрический	5.00	-
350	545274.88	1348268.61	-	-	Картометрический	5.00	-
351	545253.60	1348225.70	-	-	Картометрический	5.00	-
352	545153.81	1347986.46	-	-	Картометрический	5.00	-
353	545139.00	1347928.66	-	-	Картометрический	5.00	-
354	545138.74	1347927.13	-	-	Картометрический	5.00	-
355	545129.98	1347878.35	-	-	Картометрический	5.00	-
356	545108.68	1347786.90	-	-	Картометрический	5.00	-
357	545085.99	1347738.74	-	-	Картометрический	5.00	-
358	545063.65	1347705.41	-	-	Картометрический	5.00	-
359	544990.78	1347623.46	-	-	Картометрический	5.00	-
360	544927.34	1347554.27	-	-	Картометрический	5.00	-
361	544884.91	1347503.79	-	-	Картометрический	5.00	-
362	544790.73	1347372.18	-	-	Картометрический	5.00	-
363	544743.80	1347317.48	-	-	Аналитический	0.50	-
364	544854.46	1347358.92	-	-	Картометрический	5.00	-
365	544950.55	1347323.35	-	-	Картометрический	5.00	-
366	544971.54	1347382.28	-	-	Картометрический	5.00	-
367	545064.59	1347510.18	-	-	Картометрический	5.00	-
368	545098.27	1347556.69	-	-	Картометрический	5.00	-
369	545141.73	1347530.94	-	-	Картометрический	5.00	-
370	545149.29	1347516.65	-	-	Картометрический	5.00	-

1	2	3	4	5	6	7	8
371	545161.38	1347507.63	-	-	Картометрический	5.00	-
372	545178.07	1347495.17	-	-	Картометрический	5.00	-
373	545181.38	1347492.70	-	-	Картометрический	5.00	-
374	545201.63	1347357.44	-	-	Картометрический	5.00	-
375	545213.74	1347302.89	-	-	Картометрический	5.00	-
376	545148.43	1347197.18	-	-	Картометрический	5.00	-
377	545039.99	1347138.89	-	-	Картометрический	5.00	-
378	545017.33	1347112.20	-	-	Картометрический	5.00	-
379	545020.94	1347029.82	-	-	Картометрический	5.00	-
380	544994.94	1346996.43	-	-	Картометрический	5.00	-
1	545129.77	1346907.69	-	-	Аналитический	2.50	-
381	546142.90	1348350.80	-	-	Аналитический	2.50	-
382	546140.89	1348353.43	-	-	Аналитический	2.50	-
383	546069.61	1348445.77	-	-	Картометрический	5.00	-
384	545974.52	1348384.66	-	-	Картометрический	5.00	-
385	545959.76	1348408.21	-	-	Картометрический	5.00	-
386	545929.18	1348390.87	-	-	Картометрический	5.00	-
387	545904.96	1348377.14	-	-	Картометрический	5.00	-
388	545632.08	1348222.49	-	-	Картометрический	5.00	-
389	545598.55	1348250.69	-	-	Картометрический	5.00	-
390	545583.32	1348267.01	-	-	Картометрический	5.00	-
391	545580.91	1348252.12	-	-	Картометрический	5.00	-
392	545581.02	1348238.95	-	-	Картометрический	5.00	-
393	545582.34	1348227.61	-	-	Картометрический	5.00	-
394	545581.77	1348220.28	-	-	Картометрический	5.00	-
395	545579.59	1348209.97	-	-	Картометрический	5.00	-
396	545578.73	1348194.91	-	-	Картометрический	5.00	-
397	545577.09	1348186.12	-	-	Картометрический	5.00	-
398	545594.94	1348174.20	-	-	Картометрический	5.00	-
399	545671.12	1348164.63	-	-	Картометрический	5.00	-
400	545711.05	1348137.31	-	-	Картометрический	5.00	-
401	545736.73	1348104.61	-	-	Картометрический	5.00	-
402	545932.87	1348223.52	-	-	Картометрический	5.00	-
403	545958.21	1348238.88	-	-	Картометрический	5.00	-
404	545961.51	1348240.84	-	-	Аналитический	2.50	-
381	546142.90	1348350.80	-	-	Аналитический	2.50	-
405	544713.76	1347322.04	-	-	Аналитический	0.50	-
406	544773.80	1347384.96	-	-	Картометрический	5.00	-
407	544867.82	1347512.92	-	-	Картометрический	5.00	-
408	544867.15	1347523.80	-	-	Картометрический	5.00	-
409	544859.62	1347537.18	-	-	Картометрический	5.00	-
410	544880.20	1347558.27	-	-	Картометрический	5.00	-
411	544888.85	1347550.49	-	-	Картометрический	5.00	-
412	544896.82	1347550.77	-	-	Картометрический	5.00	-
413	544911.45	1347564.57	-	-	Картометрический	5.00	-
414	544978.51	1347631.00	-	-	Картометрический	5.00	-

1	2	3	4	5	6	7	8
415	545052.58	1347713.91	-	-	Картометрический	5.00	-
416	545073.34	1347745.86	-	-	Картометрический	5.00	-
417	545092.45	1347791.44	-	-	Картометрический	5.00	-
418	545114.56	1347878.42	-	-	Картометрический	5.00	-
419	545115.49	1347882.02	-	-	Картометрический	5.00	-
420	545117.53	1347890.62	-	-	Картометрический	5.00	-
421	545123.48	1347935.31	-	-	Картометрический	5.00	-
422	545143.07	1347995.46	-	-	Картометрический	5.00	-
423	545241.29	1348235.83	-	-	Картометрический	5.00	-
424	545263.40	1348280.18	-	-	Картометрический	5.00	-
425	545310.61	1348364.27	-	-	Картометрический	5.00	-
426	545332.39	1348420.98	-	-	Картометрический	5.00	-
427	545342.60	1348463.29	-	-	Картометрический	5.00	-
428	545345.24	1348509.97	-	-	Картометрический	5.00	-
429	545344.04	1348544.63	-	-	Картометрический	5.00	-
430	545324.94	1348565.82	-	-	Картометрический	5.00	-
431	545268.33	1348618.19	-	-	Картометрический	5.00	-
432	545168.42	1348714.30	-	-	Картометрический	5.00	-
433	545080.35	1348794.72	-	-	Картометрический	5.00	-
434	545074.95	1348805.52	-	-	Картометрический	5.00	-
435	545074.01	1348811.68	-	-	Картометрический	5.00	-
436	545070.69	1348815.87	-	-	Картометрический	5.00	-
437	545069.98	1348816.61	-	-	Картометрический	5.00	-
438	545067.00	1348819.66	-	-	Картометрический	5.00	-
439	545042.14	1348845.14	-	-	Картометрический	5.00	-
440	545000.69	1348907.81	-	-	Картометрический	5.00	-
441	544941.03	1348982.54	-	-	Картометрический	5.00	-
442	544859.48	1349105.72	-	-	Картометрический	5.00	-
443	544814.78	1349140.74	-	-	Картометрический	5.00	-
444	544798.90	1349178.63	-	-	Картометрический	5.00	-
445	544802.52	1349182.25	-	-	Картометрический	5.00	-
446	544803.02	1349180.84	-	-	Картометрический	5.00	-
447	544818.48	1349143.56	-	-	Картометрический	5.00	-
448	544862.83	1349108.81	-	-	Картометрический	5.00	-
449	544944.68	1348985.19	-	-	Картометрический	5.00	-
450	545004.33	1348910.46	-	-	Картометрический	5.00	-
451	545045.66	1348847.98	-	-	Картометрический	5.00	-
452	545071.69	1348821.30	-	-	Картометрический	5.00	-
453	545074.58	1348819.14	-	-	Картометрический	5.00	-
454	545078.20	1348819.40	-	-	Картометрический	5.00	-
455	545081.08	1348820.60	-	-	Картометрический	5.00	-
456	545091.19	1348829.38	-	-	Картометрический	5.00	-
457	545222.36	1348902.38	-	-	Картометрический	5.00	-
458	545223.53	1348907.84	-	-	Картометрический	5.00	-
459	545221.75	1348915.21	-	-	Картометрический	5.00	-
460	545216.23	1348923.45	-	-	Картометрический	5.00	-
461	545167.82	1348976.91	-	-	Картометрический	5.00	-
462	545132.10	1349015.57	-	-	Картометрический	5.00	-

1	2	3	4	5	6	7	8
463	545102.96	1349050.18	-	-	Картометрический	5.00	-
464	545057.18	1349099.67	-	-	Картометрический	5.00	-
465	545001.34	1349156.65	-	-	Картометрический	5.00	-
466	544939.39	1349216.70	-	-	Картометрический	5.00	-
467	544895.99	1349258.16	-	-	Картометрический	5.00	-
468	544890.67	1349262.80	-	-	Картометрический	5.00	-
469	544886.07	1349263.57	-	-	Картометрический	5.00	-
470	544878.99	1349259.78	-	-	Картометрический	5.00	-
471	544872.38	1349266.42	-	-	Картометрический	5.00	-
472	544875.46	1349272.66	-	-	Картометрический	5.00	-
473	544873.25	1349278.32	-	-	Картометрический	5.00	-
474	544860.37	1349290.51	-	-	Картометрический	5.00	-
475	544829.94	1349318.39	-	-	Картометрический	5.00	-
476	544743.40	1349397.72	-	-	Картометрический	5.00	-
477	544640.38	1349491.65	-	-	Картометрический	5.00	-
478	544557.39	1349567.30	-	-	Картометрический	5.00	-
479	544441.13	1349668.60	-	-	Картометрический	5.00	-
480	544370.56	1349730.09	-	-	Картометрический	5.00	-
481	544309.07	1349783.67	-	-	Картометрический	5.00	-
482	544246.70	1349838.01	-	-	Картометрический	5.00	-
483	544235.06	1349843.65	-	-	Картометрический	5.00	-
484	544220.52	1349859.34	-	-	Картометрический	5.00	-
485	544167.50	1349906.93	-	-	Картометрический	5.00	-
486	544087.32	1349982.55	-	-	Картометрический	5.00	-
487	544070.61	1349997.72	-	-	Картометрический	5.00	-
488	544045.93	1350025.35	-	-	Картометрический	5.00	-
489	543981.60	1350091.10	-	-	Картометрический	5.00	-
490	543859.87	1350209.57	-	-	Картометрический	5.00	-
491	543794.93	1350268.79	-	-	Картометрический	5.00	-
492	543649.58	1350401.30	-	-	Картометрический	5.00	-
493	543580.48	1350464.94	-	-	Аналитический	0.50	-
494	543530.67	1350432.16	-	-	Картометрический	5.00	-
495	543522.93	1350291.56	-	-	Картометрический	5.00	-
496	543566.07	1350218.43	-	-	Картометрический	5.00	-
497	543463.60	1350104.54	-	-	Картометрический	5.00	-
498	543615.45	1349973.84	-	-	Картометрический	5.00	-
499	543592.43	1349945.42	-	-	Картометрический	5.00	-
500	543606.28	1349932.26	-	-	Картометрический	5.00	-
501	543601.49	1349927.62	-	-	Картометрический	5.00	-
502	543436.68	1350074.65	-	-	Картометрический	5.00	-
503	543421.27	1350057.55	-	-	Картометрический	5.00	-
504	543458.32	1350023.25	-	-	Картометрический	5.00	-
505	543421.27	1349982.96	-	-	Картометрический	5.00	-
506	543787.78	1349588.96	-	-	Картометрический	5.00	-
507	543757.29	1349570.43	-	-	Картометрический	5.00	-
508	543802.10	1349461.53	-	-	Картометрический	5.00	-
509	543944.26	1349281.43	-	-	Картометрический	5.00	-
510	543918.87	1349266.62	-	-	Картометрический	5.00	-

1	2	3	4	5	6	7	8
511	543930.47	1349241.98	-	-	Картометрический	5.00	-
512	543905.49	1349238.56	-	-	Картометрический	5.00	-
513	543909.80	1349216.27	-	-	Картометрический	5.00	-
514	543742.66	1349123.74	-	-	Картометрический	5.00	-
515	543800.48	1349064.88	-	-	Картометрический	5.00	-
516	543730.20	1348967.50	-	-	Картометрический	5.00	-
517	543865.02	1348872.49	-	-	Картометрический	5.00	-
518	543922.50	1348809.84	-	-	Картометрический	5.00	-
519	543994.41	1348769.19	-	-	Аналитический	0.30	-
520	544082.60	1348772.81	-	-	Аналитический	0.30	-
521	544093.53	1348481.94	-	-	Аналитический	0.30	-
522	544136.92	1348482.42	-	-	Аналитический	0.30	-
523	544132.47	1348338.49	-	-	Аналитический	0.30	-
524	544132.47	1348338.48	-	-	Аналитический	0.30	-
525	544090.99	1348334.97	-	-	Аналитический	0.30	-
526	543998.55	1348339.08	-	-	Аналитический	0.30	-
527	543884.26	1348377.90	-	-	Аналитический	0.30	-
528	543899.46	1348406.42	-	-	Аналитический	0.30	-
529	543829.91	1348435.36	-	-	Аналитический	0.30	-
530	543799.01	1348329.00	-	-	Картометрический	5.00	-
531	543793.27	1348309.23	-	-	Картометрический	5.00	-
532	543811.51	1348301.27	-	-	Картометрический	5.00	-
533	543844.81	1348291.20	-	-	Картометрический	5.00	-
534	543831.43	1348229.66	-	-	Картометрический	5.00	-
535	543998.10	1348154.93	-	-	Картометрический	5.00	-
536	544019.60	1348200.81	-	-	Картометрический	5.00	-
537	544079.67	1348175.79	-	-	Картометрический	5.00	-
538	544067.15	1348150.30	-	-	Картометрический	5.00	-
539	544088.84	1348136.88	-	-	Картометрический	5.00	-
540	544117.00	1348193.04	-	-	Картометрический	5.00	-
541	544482.95	1348038.41	-	-	Картометрический	5.00	-
542	544460.33	1347982.88	-	-	Картометрический	5.00	-
543	544542.27	1347958.58	-	-	Картометрический	5.00	-
544	544663.63	1347874.29	-	-	Картометрический	5.00	-
545	544674.69	1347899.94	-	-	Картометрический	5.00	-
546	544719.72	1347912.71	-	-	Картометрический	5.00	-
547	544719.77	1347912.84	-	-	Картометрический	5.00	-
548	544767.63	1348010.60	-	-	Картометрический	5.00	-
549	544778.72	1348005.27	-	-	Картометрический	5.00	-
550	544794.32	1347991.05	-	-	Картометрический	5.00	-
551	544842.47	1347967.77	-	-	Картометрический	5.00	-
552	544901.97	1347963.34	-	-	Картометрический	5.00	-
553	544839.52	1347813.64	-	-	Картометрический	5.00	-
554	544909.97	1347791.44	-	-	Картометрический	5.00	-
555	544867.15	1347695.46	-	-	Картометрический	5.00	-
556	544820.37	1347630.58	-	-	Картометрический	5.00	-
557	544838.30	1347617.98	-	-	Картометрический	5.00	-
558	544812.10	1347596.00	-	-	Картометрический	5.00	-

1	2	3	4	5	6	7	8
559	544793.16	1347556.10	-	-	Картометрический	5.00	-
560	544820.42	1347500.98	-	-	Картометрический	5.00	-
561	544820.48	1347481.92	-	-	Картометрический	5.00	-
562	544794.73	1347449.37	-	-	Картометрический	5.00	-
563	544766.96	1347445.58	-	-	Картометрический	5.00	-
564	544718.67	1347475.90	-	-	Картометрический	5.00	-
565	544695.38	1347437.08	-	-	Картометрический	5.00	-
566	544690.40	1347392.65	-	-	Картометрический	5.00	-
567	544688.79	1347380.03	-	-	Картометрический	5.00	-
568	544689.33	1347364.38	-	-	Картометрический	5.00	-
569	544690.12	1347335.94	-	-	Картометрический	5.00	-
405	544713.76	1347322.04	-	-	Аналитический	0.50	-
570	544609.31	1348156.39	-	-	Картометрический	5.00	-
571	544613.96	1348163.26	-	-	Картометрический	5.00	-
572	544669.70	1348212.65	-	-	Картометрический	5.00	-
573	544684.80	1348232.29	-	-	Картометрический	5.00	-
574	544374.52	1348406.24	-	-	Картометрический	5.00	-
575	544359.46	1348438.60	-	-	Картометрический	5.00	-
576	544421.16	1348730.84	-	-	Картометрический	5.00	-
577	544328.18	1348747.00	-	-	Картометрический	5.00	-
578	544275.74	1348743.58	-	-	Картометрический	5.00	-
579	544270.98	1348743.67	-	-	Картометрический	5.00	-
580	544269.97	1348733.42	-	-	Картометрический	5.00	-
581	544277.73	1348700.51	-	-	Картометрический	5.00	-
582	544289.34	1348569.71	-	-	Картометрический	5.00	-
583	544307.19	1348374.43	-	-	Картометрический	5.00	-
584	544316.24	1348336.22	-	-	Картометрический	5.00	-
585	544352.70	1348299.59	-	-	Картометрический	5.00	-
586	544393.10	1348287.91	-	-	Картометрический	5.00	-
587	544457.53	1348253.18	-	-	Картометрический	5.00	-
588	544548.39	1348198.07	-	-	Картометрический	5.00	-
589	544606.87	1348157.86	-	-	Картометрический	5.00	-
570	544609.31	1348156.39	-	-	Картометрический	5.00	-
590	544392.97	1349190.14	-	-	Картометрический	5.00	-
591	544281.43	1349314.72	-	-	Картометрический	5.00	-
592	544228.93	1349275.11	-	-	Картометрический	5.00	-
593	544301.88	1349179.46	-	-	Картометрический	5.00	-
594	544313.26	1349155.54	-	-	Картометрический	5.00	-
595	544367.93	1349163.61	-	-	Картометрический	5.00	-
590	544392.97	1349190.14	-	-	Картометрический	5.00	-
596	545328.41	1348965.40	-	-	Картометрический	5.00	-
597	545379.61	1349001.93	-	-	Картометрический	5.00	-
598	545386.14	1349008.24	-	-	Картометрический	5.00	-
599	545378.03	1349017.71	-	-	Картометрический	5.00	-
600	545313.55	1349109.57	-	-	Картометрический	5.00	-

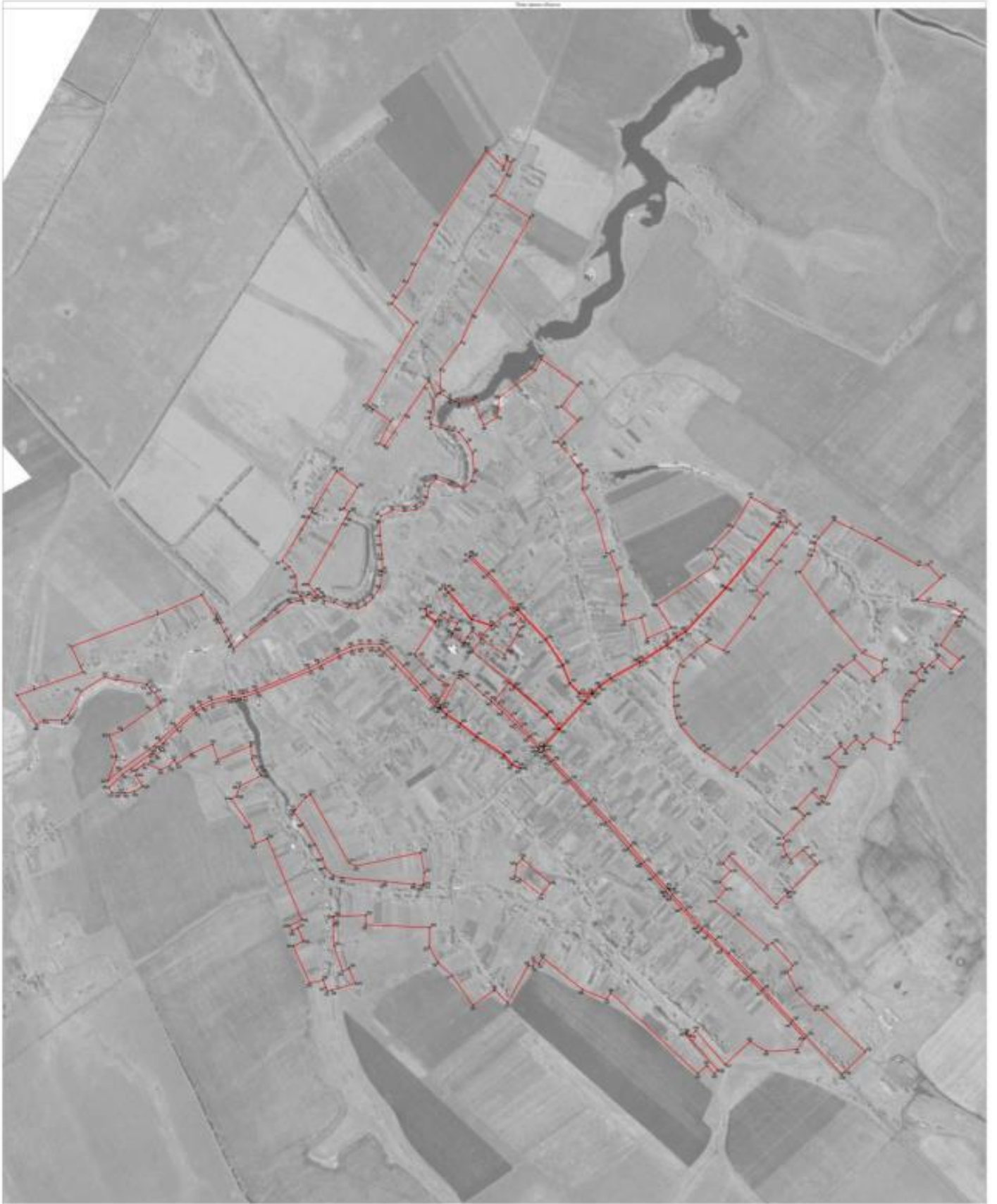

Legend
- - - - -
- - - - -
- - - - -

Scale 1:1000

Project Name
Date: 2023-10-27
Author: [Name]



Приложение № 3
к приказу министерства
архитектуры и градостроительства
Воронежской области
от 12.09.2024 № 45-01-04/352

«ОПИСАНИЕ МЕСТОПОЛОЖЕНИЯ ГРАНИЦ

Общественно-деловая зона села Нижняя Байгора - ОД/1

(наименование объекта, местоположение границ которого описано
(далее - объект)

Раздел 1

Сведения об объекте		
№ п/п	Характеристики объекта	Описание характеристик
1	2	3
1	Местоположение объекта	Воронежская область, Верхнехавский муниципальный район, Нижнебайгорское сельское поселение, село Нижняя Байгора
2	Площадь объекта ± величина погрешности определения площади ($P \pm \text{Дельта } P$)	-
3	Иные характеристики объекта	-

Раздел 2

Сведения о местоположении границ объекта					
1. Система координат: МСК - 36, зона 1					
2. Сведения о характерных точках границ объекта					
Обозначение характерных точек границ	Координаты, м		Метод определения координат характерной точки	Средняя квадратическая погрешность положения характерной точки (Mt), м	Описание обозначения точки на местности (при наличии)
	X	Y			
1	2	3	4	5	6
-	-	-	-	-	-
3. Сведения о характерных точках части (частей) границы объекта					
Обозначение характерных точек части границы	Координаты, м		Метод определения координат характерной точки	Средняя квадратическая погрешность положения характерной точки (Mt), м	Описание обозначения точки на местности (при наличии)
	X	Y			
1	2	3	4	5	6
Часть №					
-	-	-	-	-	-

Сведения о местоположении измененных (уточненных) границ объекта							
1. Система координат: МСК - 36, зона 1							
2. Сведения о характерных точках границ объекта							
Обозначение характерных точек границ	Существующие координаты, м		Измененные (уточненные) координаты, м		Метод определения координат характерной точки	Средняя квадратиче- ская погрешнос- ть положения характерно- й точки (Mt), м	Описание обозначен- ия точки на местности (при наличии)
	X	Y	X	Y			
1	2	3	4	5	6	7	8
1	545519.18	1348751.71	-	-	Картометрический	5.00	-
2	545523.45	1348755.40	-	-	Картометрический	5.00	-
3	545493.28	1348760.69	-	-	Картометрический	5.00	-
4	545465.60	1348798.64	-	-	Аналитический	0.10	-
5	545493.42	1348818.58	-	-	Аналитический	0.10	-
6	545469.32	1348853.32	-	-	Аналитический	0.10	-
7	545456.87	1348895.01	-	-	Картометрический	5.00	-
8	-	-	545453.91	1348894.11	Картометрический	5.00	-
9	-	-	545453.90	1348894.14	Картометрический	5.00	-
10	545429.18	1348886.61	-	-	Картометрический	5.00	-
11	545410.71	1348875.06	-	-	Картометрический	5.00	-
12	545408.38	1348873.54	-	-	Картометрический	5.00	-
13	545364.61	1348923.73	-	-	Картометрический	5.00	-
14	545369.59	1348928.83	-	-	Картометрический	5.00	-
15	545393.76	1348942.32	-	-	Картометрический	5.00	-
16	545421.99	1348963.92	-	-	Картометрический	5.00	-
17	545391.06	1348999.04	-	-	Картометрический	5.00	-
18	545386.02	1348994.21	-	-	Картометрический	5.00	-
19	545334.92	1348957.78	-	-	Картометрический	5.00	-
20	545331.22	1348955.21	-	-	Картометрический	5.00	-
21	545260.12	1348908.84	-	-	Картометрический	5.00	-
22	545258.51	1348906.72	-	-	Картометрический	5.00	-
23	545253.10	1348900.98	-	-	Картометрический	5.00	-
24	545253.26	1348896.75	-	-	Картометрический	5.00	-
25	545243.89	1348889.42	-	-	Картометрический	5.00	-
26	545239.68	1348892.39	-	-	Картометрический	5.00	-
27	545231.81	1348890.42	-	-	Картометрический	5.00	-
28	545177.68	1348857.19	-	-	Картометрический	5.00	-
29	545200.30	1348812.65	-	-	Картометрический	5.00	-
30	545247.36	1348763.89	-	-	Картометрический	5.00	-
31	545306.80	1348711.09	-	-	Картометрический	5.00	-
32	545315.48	1348703.83	-	-	Картометрический	5.00	-
33	545461.02	1348797.13	-	-	Картометрический	5.00	-
34	545490.72	1348756.57	-	-	Картометрический	5.00	-

1	2	3	4	5	6	7	8
1	545519.18	1348751.71	-	-	Картометрический	5.00	-
3.Сведения о характерных точках части (частей) границы объекта							
Часть №							
-	-	-	-	-	-	-	-

Раздел 4

План границ объекта

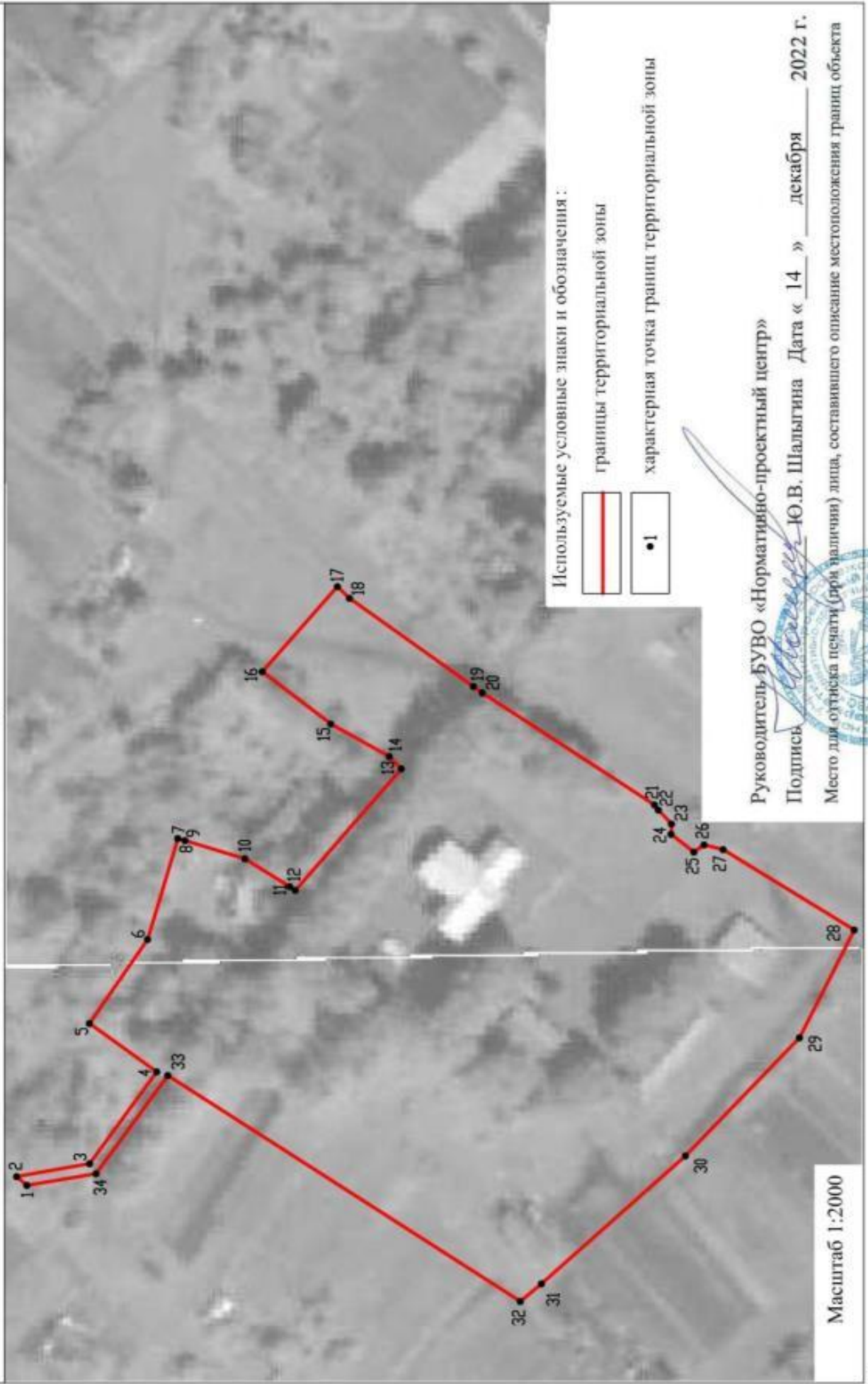

Руководитель БУВО «Нормативно-проектный центр»

Подпись Ю.В. Шалыгина Дата « 14 » декабря 2022 г.

Место для оттиска печати (при наличии) лица, составившего описание местоположения границ объекта



».