



ПРАВИТЕЛЬСТВО КАЛИНИНГРАДСКОЙ ОБЛАСТИ

ПОСТАНОВЛЕНИЕ

от 05 августа 2021 г. № 474
Калининград

О внесении изменений в Генеральный план городского округа «Город Калининград»

В соответствии со статьей 24 Градостроительного кодекса Российской Федерации, подпунктом 2 пункта 1 статьи 1 Закона Калининградской области от 30 ноября 2016 года № 19 «О перераспределении полномочий в области градостроительной деятельности между органами государственной власти Калининградской области и органами местного самоуправления муниципальных образований Калининградской области» с учетом протокола общественных обсуждений проекта внесения изменений в Генеральный план городского округа «Город Калининград» от 15 марта 2021 года, заключения о результатах общественных обсуждений проекта внесения изменений в Генеральный план городского округа «Город Калининград» от 17 марта 2021 года, протокола по урегулированию разногласий, послуживших основанием для подготовки сводного заключения Министерства экономического развития Российской Федерации от 02 марта 2021 года № 6060-ОТ/Д27и о несогласии с проектом генерального плана городского округа «Город Калининград» от 28 апреля 2021 года, Правительство Калининградской области **п о с т а н о в л я е т**:

1. Утвердить прилагаемые изменения, которые вносятся в Генеральный план городского округа «Город Калининград», утвержденный решением городского Совета депутатов Калининграда от 06 июля 2016 года № 225 «Об утверждении Генерального плана городского округа «Город Калининград» (с изменениями, внесенными решениями городского Совета депутатов Калининграда от 01 февраля 2017 года № 16, от 06 апреля 2017 года № 75, от 14 июня 2017 года № 140, от 14 июня 2017 года № 141, от 14 июня 2017 года № 142, от 14 июня 2017 года № 143, от 05 июля 2017 года № 166, от 13 сентября 2017 года № 215 и от 11 октября 2017 года № 230, постановлениями Правительства Калининградской области от 25 октября 2017 года № 569, от 19 декабря 2017 года № 689, от 19 июня 2018 года № 357, от 19 июля 2018 года № 420, от 07 ноября 2018 года № 660, от 09 ноября 2018 года № 664, от 17 января 2019 года № 11, от 11 марта 2019 года № 169,

от 16 мая 2019 года № 341, от 16 мая 2019 года № 347 и от 17 февраля 2020 года № 74).

2. Постановление вступает в силу по истечении десяти дней после дня его официального опубликования.

Губернатор
Калининградской области



А.А. Алиханов

УТВЕРЖДЕНЫ
постановлением Правительства
Калининградской области
от 05 августа 2021 г. № 474

**ИЗМЕНЕНИЯ,
которые вносятся в Генеральный план
городского округа «Город Калининград»**

Генеральный план городского округа «Город Калининград» изложить в следующей редакции:

**«ГЕНЕРАЛЬНЫЙ ПЛАН
городского округа «Город Калининград»**

**РАЗДЕЛ I. ПОЛОЖЕНИЕ О ТЕРРИТОРИАЛЬНОМ ПЛАНИРОВАНИИ
ГОРОДСКОГО ОКРУГА «ГОРОД КАЛИНИНГРАД»**

Глава 1. Общие положения

1. Настоящий Генеральный план является документом территориального планирования городского округа «Город Калининград» (далее – ГО «Город Калининград»).

Исходя из совокупности социальных, экономических, экологических и иных факторов, в настоящем Генеральном плане указано назначение территории ГО «Город Калининград» в целях обеспечения устойчивого развития инженерной, транспортной и социальной инфраструктур, учета интересов граждан и их объединений.

Настоящий Генеральный план актуализирован (откорректирован) с учетом схемы территориального планирования Калининградской области и отраслевых документов стратегического планирования Российской Федерации применительно к требованиям, определенным Градостроительным кодексом Российской Федерации, а также изменениям, внесенным в программы социально-экономического развития Калининградской области.

**Глава 2. Цели и задачи территориального планирования
ГО «Город Калининград»**

2. Территориальное планирование ГО «Город Калининград» – планирование развития его территории, включая сведения о видах, назначении и наименованиях планируемых для размещения объектов местного значения, их основные характеристики, местоположение, а также характеристики зон с особыми условиями использования территорий в случае, если установление таких зон требуется в связи с размещением данных объектов.

3. Основными целями территориального планирования ГО «Город Калининград» являются:

1) обеспечение учета интересов ГО «Город Калининград» при осуществлении территориального планирования и размещении объектов капитального строительства;

2) формирование единой пространственной модели ГО «Город Калининград», которая способна обеспечить реализацию стратегических целей и задач в соответствии с действующими документами социально-экономического развития ГО «Город Калининград»;

3) территориальное обеспечение устойчивого развития основных секторов экономики и повышение инвестиционной привлекательности территории ГО «Город Калининград»;

4) оптимизация состояния окружающей среды, развитие системы зеленых насаждений;

5) развитие транспортной, инженерной и социальной инфраструктур.

4. Задачами территориального планирования ГО «Город Калининград» являются:

1) создание условий для устойчивого развития территории ГО «Город Калининград», сохранения окружающей природной среды и объектов культурного наследия;

2) обеспечение реализации полномочий ГО «Город Калининград» по вопросам местного значения;

3) обеспечение размещения объектов капитального строительства регионального значения с учетом расчетной численности населения, развития системы расселения и прогнозируемых показателей социально-экономического развития Калининградской области;

4) удовлетворение потребностей населения ГО «Город Калининград» в объектах социальной инфраструктуры и иных объектах обслуживания регионального уровня;

5) снижение риска возникновения и уменьшение последствий от чрезвычайных ситуаций (далее – ЧС) природного и техногенного характера;

6) создание условий для повышения инвестиционной привлекательности ГО «Город Калининград»;

7) стимулирование жилищного строительства, деловой активности и роста производства на территории ГО «Город Калининград».

5. Цели и задачи настоящего Генерального плана строго ориентированы на максимально эффективное использование всех ресурсов для повышения качества жизни, уровня предоставляемых населению социальных гарантий и услуг, инвестиционной привлекательности территории ГО «Город Калининград».

Глава 3. Сведения о видах, назначении, наименованиях, характеристиках и местоположении планируемых для размещения объектов местного значения ГО «Город Калининград» и характеристиках зон с особыми условиями использования территорий

6. Перечень объектов местного значения, размещаемых в пределах ГО «Город Калининград», сформированный на основании материалов по обоснованию настоящего Генерального плана и программ комплексного развития систем коммунальной инфраструктуры ГО «Город Калининград», действующих муниципальных программ и утвержденных проектов планировки, а также сведения о характеристиках зон с особыми условиями использования территорий приведены в настоящей главе.

**Сведения о наименованиях и основных характеристиках планируемых для размещения на территории
ГО «Город Калининград» объектов водоотведения местного значения**

Таблица 1

| № п/п | Наименование | Основные характеристики | Местоположение / функциональная зона | Срок реализации строительства (годы) | Характеристики зон с особыми условиями использования территории |
|-------|---|--|---|--------------------------------------|--|
| 1 | 2 | 3 | 4 | 5 | 6 |
| 1 | Консервация (ликвидация) существующих городских канализационных очистных сооружений (далее – ГКОС) | Ликвидация ГКОС проектной производительностью 68 тыс. м ³ | Западная часть ГО «Город Калининград», в районе шос. Балтийского / коммунально-складская зона | До 2025 | Не требуется установление зон с особыми условиями использования территории |
| 2 | Консервация (ликвидация) очистных сооружений канализации в мкр. Борисово | Производительность 4,5 тыс. м ³ в сутки | Юго-восточная часть ГО «Город Калининград» в мкр. Борисово / зона инженерной инфраструктуры | До 2025 | |
| 3 | Реконструкция канализационных очистных сооружений в мкр. Прибрежном | Производительность 4,5 тыс. м ³ в сутки | Северо-западная часть мкр. Прибрежного / зона инженерной инфраструктуры | До 2025 | Радиус 200 м в соответствии с таблицей 7.1.2 СанПиН 2.2.1/2.1.1.1200-03 «Санитарно-защитные зоны и санитарная классификация предприятий, сооружений и иных объектов» |
| 4 | Строительство канализационной насосной станции (далее – КНС) «Двинская» и напорного коллектора от КНС «Двинская» до коллектора № 19 (на магистральной сети) | Протяженность 0,83 км (применить типовой проект) | г. Калининград, ул. Двинская, южная часть | До 2030 | Характеристики зон с особыми условиями использования территории определить проектом |
| 5 | Строительство сетей и сооружений водоотведения в мкр. Менделеево (1 очередь) | Определить проектом | г. Калининград, мкр. Менделеево | До 2025 | |
| 6 | Строительство КНС-3 южного жилого района с напорным коллектором в целях обеспечения централизованным водоотведением проектируемой застройки | Протяженность 0,55 км (применить типовой проект) | г. Калининград, ул. У. Громовой / коммунально-складская зона | До 2025 | |

| 1 | 2 | 3 | 4 | 5 | 6 |
|----|--|---|--|---------|---|
| 7 | Строительство КНС-19 в районе ул. А. Суворова с напорным коллектором в целях обеспечения централизованным водоотведением территории юго-западной части города (районы Суворово, Чайковское, Чапаево) | Протяженность 3,1 км (применить типовой проект) | Юго-западная часть г. Калининграда, в районе ул. А. Суворова / зона застройки среднеэтажными жилыми домами | До 2025 | Радиус 20 м в соответствии с таблицей 7.1.2 СанПиН 2.2.1/2.1.1.1200-03 «Санитарно-защитные зоны и санитарная классификация предприятий, сооружений и иных объектов» |
| 8 | Строительство КНС производственных стоков на центральную водопроводную сеть с напорным коллектором | Производительность 4 тыс. м ³ в сутки (применить типовой проект) | Северо-западная часть г. Калининграда, просп. Советский / зона инженерной инфраструктуры | До 2025 | |
| 9 | Строительство КНС «Зеленая 2» | Применить типовой проект | г. Калининград, ул. Взводная / зона транспортной инфраструктуры | До 2035 | |
| 10 | Строительство КНС «Зеленая 1» | Применить типовой проект | г. Калининград, ул. Болотная / зона застройки индивидуальными жилыми домами | До 2035 | |
| 11 | Строительство КНС-1 | Применить типовой проект | г. Калининград, ул. Серж. Бурыхина / зона застройки малоэтажными жилыми домами | До 2035 | |
| 12 | Строительство КНС-2 | Применить типовой проект | г. Калининград, ул. Карташева / общественно-деловая зона | До 2035 | |
| 13 | Строительство КНС-3 | Применить типовой проект | г. Калининград, ул. Аральская / зона застройки малоэтажными жилыми домами | До 2035 | |
| 14 | Строительство КНС-4 | Применить типовой проект | г. Калининград, ул. Карташева / зона застройки среднеэтажными жилыми домами | До 2035 | |
| 15 | Строительство КНС | Применить типовой проект | г. Калининград, ул. Ломоносова / коммунально-складская зона | До 2025 | |
| 16 | Строительство КНС | Применить типовой проект | г. Калининград, ул. А. Болотова / зона транспортной инфраструктуры | До 2035 | |
| 17 | Строительство КНС «Олимп» | Применить типовой проект | г. Калининград, Северо-Восточный планировочный район / зона транспортной инфраструктуры | До 2035 | |
| 18 | Строительство КНС «Краснокаменная» | Применить типовой проект | г. Калининград, ул. А. Невского / зона инженерной инфраструктуры | До 2035 | |

| 1 | 2 | 3 | 4 | 5 | 6 |
|----|---|---|---|---------|---|
| 19 | Строительство КНС | Применить типовой проект | г. Калининград, ул. Украинская / зона транспортной инфраструктуры | До 2035 | |
| 20 | Строительство КНС | Применить типовой проект | г. Калининград, ул. Ген. Челнокова / зона смешанной и общественно-деловой застройки | До 2035 | |
| 21 | Строительство КНС | Применить типовой проект | г. Калининград, ул. Согласия / зона транспортной инфраструктуры | До 2035 | |
| 22 | Строительство КНС-1 | Производительность 39 м ³ /ч. (применить типовой проект) | Северо-западная часть г. Калининграда, северная часть зоны индустриального (промышленного) развития регионального значения в Центральном районе г. Калининграда / производственная зона | До 2035 | |
| 23 | Строительство КНС-2, КНС-3, КНС-4, КНС-5, КНС-6, КНС-7, КНС-9 | Производительность КНС-2 133 м ³ /ч.; КНС-3 – 9 м ³ /ч.; КНС-4 – 40 м ³ /ч.; КНС-5 – 80 м ³ /ч.; КНС-6 – 51 м ³ /ч.; КНС-7 – 600 м ³ /ч.; КНС-9 – 139 м ³ /ч. (применить типовой проект) | Северо-западная часть г. Калининграда, центральная часть зоны индустриального (промышленного) развития регионального значения в Центральном районе г. Калининграда / зона застройки среднеэтажными жилыми домами, зона транспортной инфраструктуры, зона сельхозугодий, прочие зоны | До 2035 | |
| 24 | Строительство КНС-8, КНС-10, главной КНС | Производительность КНС-8 22 м ³ /ч.; КНС-10 – 33 м ³ /ч.; главной КНС – 1170 м ³ /ч. | Северо-западная часть г. Калининграда, южная часть зоны индустриального (промышленного) развития регионального значения в Центральном районе г. Калининграда / общественно-деловая зона, производственная зона, зона застройки малоэтажными жилыми домами | До 2035 | |
| 25 | Строительство КНС «Ямская» | Применить типовой проект | г. Калининград, ул. Ямская / зона садоводческих или огороднических некоммерческих товариществ | До 2035 | |
| 26 | Строительство КНС «ВЧ» | Применить типовой проект | г. Калининград, мкр. Малое Борисово / общественно-деловая зона | До 2035 | |

| 1 | 2 | 3 | 4 | 5 | 6 |
|----|--|---|---|---------|---|
| 27 | Строительство КНС в мкр. Чкаловске | Производительность 3 тыс. м ³ в сутки (применить типовой проект) | Северная часть г. Калининграда, мкр. Чкаловск / зона застройки среднеэтажными жилыми домами | До 2025 | |
| 28 | Строительство двух КНС мкр. Прибрежном | Применить типовой проект | г. Калининград, мкр. Прибрежный / зона застройки многоэтажными жилыми домами, зона застройки индивидуальными жилыми домами | До 2035 | |
| 29 | Реконструкция КНС Борисово | Производительность 5 тыс. м ³ в сутки | Юго-восточная часть г. Калининграда, мкр. Борисово / зона режимных территорий | До 2025 | |
| 30 | Реконструкция КНС-1 | Производительность 18,0 тыс. м ³ в сутки | г. Калининград, ул. Виктора Гюго, д. 2 / коммунально-складская зона | До 2025 | |
| 31 | Реконструкция КНС-2 | Производительность 20,0 тыс. м ³ в сутки | г. Калининград, ул. Портовая, д. 29 а / общественно-деловая зона | До 2025 | |
| 32 | Реконструкция КНС-5 | Производительность 12,0 тыс. м ³ в сутки | Калининградская обл., г. Калининград, ул. Вагоностроительная / зона застройки среднеэтажными жилыми домами | До 2025 | |
| 33 | Реконструкция КНС-6 | Производительность 6,0 тыс. м ³ в сутки | Центральная часть г. Калининграда, ул. Южновокзальная / коммунально-складская зона | До 2025 | |
| 34 | Реконструкция КНС-8 | Определить проектом | г. Калининград, ул. Тихорецкая (3-й этап – реконструкция напорных коллекторов на участке от КНС-8 до промколлектора на ул. Горной в г. Калининграде) / зона инженерной инфраструктуры | До 2025 | |
| 35 | Реконструкция КНС-9 | Производительность 4,0 тыс. м ³ в сутки | г. Калининград, ул. Нарвская / коммунально-складская зона | До 2025 | |
| 36 | Реконструкция КНС-10 | Определить проектом | г. Калининград, ул. И. Земнухова / общественно-деловая зона | До 2035 | Характеристики зон с особыми условиями использования территории определить проектом |
| 37 | Реконструкция КНС-12 | Определить проектом | Южная часть г. Калининграда, ул. Л. Шевцовой / коммунально-складская зона | До 2035 | |

| 1 | 2 | 3 | 4 | 5 | 6 |
|----|---|--|---|---------|---|
| 38 | Реконструкция КНС-14 | Производительность 1,0 тыс. м ³ в сутки | г. Калининград, ул. Подполковника Емельянова / зона застройки среднеэтажными жилыми домами | До 2035 | Радиус 20 м в соответствии с таблицей 7.1.2 СанПиН 2.2.1/2.1.1.1200-03 «Санитарно-защитные зоны и санитарная классификация предприятий, сооружений и иных объектов» |
| 39 | Реконструкция КНС-16 | Производительность 1,0 тыс. м ³ в сутки | г. Калининград, ул. А. Суворова / зона специализированной общественной застройки | До 2035 | |
| 40 | Реконструкция КНС «Стадион» на перекачку дополнительных стоков от КНС-13 | Увеличить проектную мощность КНС «Стадион» на мощность от КНС-13 | Центральная часть г. Калининграда, о. Октябрьский / зона смешанной и общественно-деловой застройки | До 2030 | Характеристики зон с особыми условиями использования территории определить проектом |
| 41 | Реконструкция КНС № 4 и КНС № 4а в мкр. А. Космодемьянского с подводящим и напорными коллекторами | Производительность 10,0 тыс. м ³ в сутки | г. Калининград, в мкр. А. Космодемьянского / зона застройки малоэтажными жилыми домами | До 2025 | Радиус 20 м в соответствии с таблицей 7.1.2 СанПиН 2.2.1/2.1.1.1200-03 «Санитарно-защитные зоны и санитарная классификация предприятий, сооружений и иных объектов» |
| 42 | Реконструкция существующих КНС, в том числе и КНС-1, с заменой их на шахтные комплектно-блочные КНС в мкр. Прибрежном | Производительность 4,5 тыс. м ³ в сутки | г. Калининград, мкр. Прибрежный / зона застройки многоэтажными жилыми домами, зона застройки среднеэтажными жилыми домами, зона специализированной общественной застройки, зона производственных объектов | До 2025 | |
| 43 | Реконструкция существующих КНС (КНС по ул. Докука, центральной КНС) | Определить проектом | г. Калининград, мкр. Чкаловск / зона застройки малоэтажными жилыми домами, зона смешанной и общественно-деловой застройки | До 2025 | |
| 44 | Строительство 2-й нитки напорного коллектора от КНС-8 до главного городского коллектора в районе ул. Горной (магистральные сети) | Протяженность 3,77 км | Центральная часть г. Калининграда, ул. Киевская, пер. Трамвайный 2-й, ул. Южная, ул. Железнодорожная, просп. Гвардейский | До 2035 | Характеристики зон с особыми условиями использования территории определить проектом |
| 45 | Строительство канализационных коллекторов по ул. Механической, ул. Карташева в мкр. А. Космодемьянского (магистральные сети) | Протяженность 7,0 км | г. Калининград, в мкр. А. Космодемьянского, ул. Механическая ул. Карташева | До 2025 | |
| 46 | Строительство самотечных и напорных канализационных коллекторов в северо-западной части г. Калининграда с врезкой их в главный городской коллектор (магистральные сети) | Протяженность 30,15 км | Северо-западная часть г. Калининграда | До 2035 | |

| 1 | 2 | 3 | 4 | 5 | 6 |
|----|---|-----------------------|---|---------|---|
| 47 | Строительство напорной канализации | Определить проектом | Западный жилой район по ул. Большой Окружной (мкр. Совхозный) в г. Калининграде | До 2025 | |
| 48 | Строительство самотечной канализации | Определить проектом | Западный жилой район по ул. Большой Окружной (мкр. Совхозный) в г. Калининграде | До 2025 | |
| 49 | Строительство КНС | Определить проектом | Западный жилой район по ул. Большой Окружной (мкр. Совхозный) в г. Калининграде | До 2025 | |
| 50 | Строительство разгрузочного коллектора № 5 и разгрузочного коллектора № 6 (магистральные сети) | Протяженность 7,5 км | Северо-западная часть г. Калининграда, ул. Б. Окружная 1-я | До 2025 | |
| 51 | Строительство разгрузочного коллектора № 10 Д=700/800 мм от разгрузочного коллектора № 3 до коллектора № 24 (магистральные сети) | Протяженность 1,3 км | Восточная часть г. Калининграда, ул. Физкультурная – ул. Чувашская | До 2025 | |
| 52 | Строительство коллектора № 25 от проектируемого восточного жилого района (далее – ВЖР) Восток-2 до разгрузочного коллектора № 10 (магистральные сети) | Протяженность 2,1 км | Восточная часть г. Калининграда, территория проектируемой жилой застройки ВЖР-2 | До 2025 | |
| 53 | Строительство новых канализационных сетей на неканализованных улицах в мкр. Прибрежном (магистральные сети) | Протяженность 3,9 км | г. Калининград, мкр. Прибрежный | До 2035 | |
| 54 | Строительство разгрузочного коллектора № 9 Д=400 мм по ул. Воздушной от ул. Белинского до колодца промколлектора по ул. Радистов (магистральные сети) | Протяженность 0,92 км | г. Калининград, л. Воздушная | До 2025 | |
| 55 | Строительство разгрузочного коллектора № 5 Д=700 мм по ул. Суворова (магистральные сети) | Протяженность 2,3 км | г. Калининград, ул. Суворова | До 2025 | |
| 56 | Строительство разгрузочного коллектора Д=300 мм по ул. Радистов (магистральные сети) | Протяженность 0,51 км | г. Калининград, ул. Радистов | До 2025 | |

| 1 | 2 | 3 | 4 | 5 | 6 |
|----|---|-----------------------|--|---------|---|
| 57 | Прокладка коллектора Д=600 мм по ул. Белибейской от ул. Аксакова до Московского проспекта (магистральные сети) | Протяженность 0,76 км | г. Калининград, ул. Белибейская | До 2025 | |
| 58 | Прокладка канализационного коллектора диаметром 400 – 500 мм по ул. Заводской от района ул. Парковой до КНС-1 на ул. Беговой в мкр. Прибрежном (магистральные сети) | Протяженность 1,2 км | г. Калининград, мкр. Прибрежный, ул. Заводская | До 2025 | |
| 59 | Перекладка напорного коллектора Д=400 мм от КНС-13 до ул. Багратиона (магистральные сети) | Протяженность 0,99 км | г. Калининград, просп. Калинина, ул. М. Песочная | До 2025 | |
| 60 | Строительство самотечного коллектора Д=400/500 мм по ул. Дзержинского от границы ГО «Город Калининград» до ул. Подп. Емельянова с врезкой в колодец № 7 (магистральные сети) | Протяженность 3,77 км | г. Калининград, ул. Дзержинского от границы г. Калининграда до ул. Подп. Емельянова | До 2025 | |
| 61 | Строительство самотечного коллектора в восточной части в районе Комсомольского до КНС по ул. И. Земнухова (магистральные сети) | Протяженность 1,56 км | г. Калининграда, в районе мкр. Комсомольского, ул. И. Земнухова | До 2025 | |
| 62 | Строительство самотечного коллектора Д=500 мм по ул. Ялтинской от КНС-7 до колодца № 10. Переключение всех стоков, поступающих в КНС-7, в этот коллектор. КНС-7 консервируется (магистральные сети) | Протяженность 0,6 км | г. Калининград, ул. Ялтинская | До 2025 | |
| 63 | Строительство напорного коллектора от КНС-13 через р. Преголю в самотечную канализацию, сбрасывающую стоки в КНС «Стадион» (магистральные сети) | Протяженность 0,4 км | г. Калининград, от КНС-13 по ул. Дзержинского – до о. Октябрьский, наб. Ветеранов | До 2030 | |
| 64 | Реконструкция главного городского канализационного коллектора (магистральные сети) | Протяженность 7,8 км | г. Калининград, ул. Фрунзе, ул. Стекольная, ул. Трибуца, Московский просп., ул. Шевченко, ул. Вагнера, ул. Горная, вдоль р. Преголи по ул. Велосипедной, ул. Радищева, просп. Победы | До 2035 | |

| 1 | 2 | 3 | 4 | 5 | 6 |
|----|---|-----------------------------------|---|-------------|---|
| 65 | Реконструкция канализационных коллекторов в мкр. Чкаловске (магистральные сети) | Протяженность 8,2 км | г. Калининград, мкр. Чкаловск | До 2035 | |
| 66 | Реконструкция существующих канализационных коллекторов в мкр. Прибрежном (магистральные сети) | Протяженность 3,6 км | г. Калининград, мкр. Прибрежный | До 2035 | |
| 67 | Реконструкция самотечных канализационных коллекторов в мкр. А. Космодемьянского (магистральные сети) | Протяженность 3,8 км | г. Калининград, в мкр. А. Космодемьянского | До 2035 | |
| 68 | Перекладка напорного канализационного коллектора по ул. Дальневосточной в мкр. А. Космодемьянского (магистральные сети) | Протяженность 1,47 км | г. Калининград, в мкр. А. Космодемьянского, ул. Дальневосточная | До 2025 | |
| 69 | Строительство разгрузочного коллектора дождевой канализации от ул. Согласия вдоль ул. Гайдара до реки Голубой (магистральные сети) | Протяженность определить проектом | г. Калининград, в районе «Сельма» | До 2035 | |
| 70 | Реконструкция открытого и закрытого участка канала К-1 от ботанического сада (выпуска дождевой канализации d=1600 мм) до оз. Верхнее (магистральные сети) | Протяженность определить проектом | г. Калининград, в районе «Сельма» | 2022 – 2024 | |

**Сведения о наименованиях и основных характеристиках планируемых для размещения на территории
ГО «Город Калининград» объектов электроснабжения местного значения**

Таблица 2

| № п/п | Наименование | Основные характеристики | Местоположение / функциональная зона | Срок реализации строительства (годы) | Характеристики зон с особыми условиями использования территории |
|-------|---|-----------------------------|--------------------------------------|--------------------------------------|---|
| 1 | 2 | 3 | 4 | 5 | 6 |
| 1 | Строительство кабельной линии электропередачи (далее – КЛ) 10 кВ от распределительного пункта (далее – РП) до подстанции (далее – ПС) (линейный объект) | Общая протяженность 71,9 км | г. Калининград | До 2035 | В соответствии с постановлением Правительства Российской Федерации от 24 февраля 2009 года № 160 «О порядке установления охранных зон |

| 1 | 2 | 3 | 4 | 5 | 6 |
|---|---|--|---|-------------|--|
| | | | | | объектов электросетевого хозяйства и особых условий использования земельных участков, расположенных в границах таких зон» охранная зона устанавливается на расстоянии 1 м |
| 2 | Реконструкция ПС 110/10 кВ Южная | Замена двух трансформаторов 110/10 кВ с увеличением мощности до 63 МВА каждый | Южная часть г. Калининграда, ул. Аллея Смелых / зона инженерной инфраструктуры | До 2025 | В соответствии с постановлением Правительства Российской Федерации от 24 февраля 2009 года № 160 «О порядке установления охранных зон объектов электросетевого хозяйства и особых условий использования земельных участков, расположенных в границах таких зон» охранная зона устанавливается на расстоянии 20 м |
| 3 | Реконструкция ПС 110/10 кВ Молокозаводская | Замена двух трансформаторов 110/10 кВ с увеличением мощности до 40 МВА каждый | Южная часть г. Калининграда, ул. Летняя / зона инженерной инфраструктуры | 2025 | |
| 4 | Реконструкция ПС 110/15/10 кВ Невская | Замена двух трансформаторов 110/10 кВ с увеличением мощности до 40 МВА каждый | Восточная часть г. Калининграда | 2020 – 2024 | |
| 5 | Реконструкция ПС 110/10 кВ Чкаловская | Замена двух трансформаторов 110/10 кВ с увеличением мощности до 40 МВА каждый | Северная часть г. Калининграда, ул. Б. Окружная / зона инженерной инфраструктуры | 2030 | |
| 6 | Реконструкция ПС 330 кВ Центральная | Замена двух трансформаторов 110/15 кВ с увеличением мощности до 25 МВА каждый | Южная часть г. Калининграда | До 2025 | |
| 7 | Реконструкция ПС 110/15/10 кВ Космодемьянская | Замена трансформатора 110/15/10 кВ с увеличением мощности до 25 МВА | г. Калининград, мкр. А. Космодемьянского | До 2025 | |
| 8 | Реконструкция ПС Прибрежная | Замена существующего трансформатора мощностью 10 МВА на трансформатор мощностью 16 МВА, установка второго трансформатора 110/15 кВ мощностью 16 МВА, расширение распределительного устройства 110 кВ на две ячейки | г. Калининграда, мкр. Прибрежный, в районе ул. Заводской / зона инженерной инфраструктуры | 2023 – 2024 | |
| 9 | Реконструкция ПС Промышленная | Замена двух трансформаторов 110/10/6 кВ с увеличением мощности до 40 МВА с заменой на элегазовые силовые выключатели 110 кВ | Центральная часть г. Калининграда, ул. Ручейная / коммунально-складская зона | 2021 – 2023 | |

| 1 | 2 | 3 | 4 | 5 | 6 |
|----|--|--|--|---------|--|
| 10 | Строительство трансформаторной подстанции (далее – ТП) 10/0,4 кВ | ТП № 08 новая 10/0,4 кВ для энергоснабжения общеобразовательной школы в Восточном жилом районе г. Калининграда | Восточный жилой район г. Калининграда, планируется в границах земельного участка с кадастровым номером 39:15:133009:1256 / зона застройки среднеэтажными жилыми домами | До 2025 | В соответствии с постановлением Правительства Российской Федерации от 24 февраля 2009 года № 160 «О порядке установления охранных зон объектов электросетевого хозяйства и особых условий в использовании земельных участков, расположенных в границах таких зон» охранный зона устанавливается на расстоянии 10 м |
| 11 | Строительство ТП 10/0,4 кВ | ТП 10/0,4 кВ для энергоснабжения муниципального дошкольного учреждения на ул. Аксакова – Окружной автодороги | г. Калининград, в границах ул. Аксакова – Окружной автодороги, планируется в границах земельного участка с кадастровым номером 39:15:133008:219 / зона застройки многоэтажными жилыми домами | До 2025 | |
| 12 | Строительство РП 10 кВ | РП 10 кВ в количестве 32 единиц | г. Калининград / зона застройки среднеэтажными жилыми домами, зона застройки малоэтажными жилыми домами, зона застройки индивидуальными жилыми домами, зона смешанной и общественно-деловой застройки, зона специализированной общественной застройки, производственная зона, коммунально-складская зона, зона инженерной инфраструктуры, зона садоводческих или огороднических некоммерческих товариществ, зона режимных территорий | До 2035 | |

**Сведения о наименованиях и основных характеристиках планируемых для размещения на территории
ГО «Город Калининград» объектов газоснабжения местного значения**

Таблица 3

| № п/п | Наименование | Основные характеристики | Местоположение / функциональная зона | Срок реализации строительства (годы) | Характеристики зон с особыми условиями использования территории |
|----------|--|--------------------------------------|---|--|---|
| 1 | 2 | 3 | 4 | 5 | 6 |
| 1 | Установка головных газорегуляторных пунктов (далее – ГГРП), шкафных газорегуляторных пунктов блочных (далее – ШРПБ) и шкафных газорегуляторных пунктов (далее – ШРП) в микрорайонах и кварталах новой жилой застройки г. Калининграда | В количестве 6 ГГРП, 10 ШРПБ, 54 ШРП | г. Калининград / зона застройки многоэтажными жилыми домами, зона застройки среднеэтажными жилыми домами, зона застройки малоэтажными жилыми домами, зона застройки индивидуальными жилыми домами, зона смешанной и общественно-деловой застройки, общественно-деловая зона, многофункциональная общественно-деловая зона, зона специализированной общественной застройки, коммунально-складская зона, зона транспортной инфраструктуры, зона садоводческих или огороднических некоммерческих товариществ, зона озелененных территорий общего пользования (лесопарки, парки, сады, скверы, бульвары, городские леса), зона озелененных территорий специального назначения | До 2035 | Характеристики зон с особыми условиями использования территории определить проектом |
| 2 | Строительство дублирующего газопровода высокого давления Д=500 мм от существующего газопровода высокого давления Д=500 мм по ул. Большой Окружной через проектируемую территорию северо-западной части г. Калининграда со врезкой в существующий газопровод высокого давления Д=300 мм в районе котельной № 21 в мкр. А. Космодемьянского в целях закольцовки, в том числе для газоснабжения территории в границах | Протяженность 7,46 км | По ул. Большой Окружной через проектируемую территорию северо-западной части г. Калининграда | До 2025 | |

| 1 | 2 | 3 | 4 | 5 | 6 |
|---|--|-----------------------|--|---------|---|
| | ул. Б. Окружная – шос. Люблинское (линейный объект) | | | | |
| 3 | Строительство газопровода высокого давления Д=300 мм от существующего газопровода высокого давления Д=300 мм по ул. Камской до завода «Янтарь» в целях газоснабжения, а также газоснабжения территории юго-западной части г. Калининграда (районы Суворово, Чайковское, Чапаево) (линейный объект) | Протяженность 4,9 км | По ул. Камской до завода «Янтарь» | До 2025 | |
| 4 | Строительство газопровода высокого давления от существующего газопровода высокого давления Д=700 мм в районе автоматизированной газораспределительной станции № 1 (линейный объект) | Протяженность 4,0 км | Северо-Восточная часть г. Калининграда в границах нового жилого строительства Восток-1 и Восток-2 (застройщик – общество с ограниченной ответственностью «Мегаполис-Жилстрой») | До 2025 | |
| 5 | Строительство газопровода высокого давления Д=219 мм (линейный объект) | Протяженность 0,75 км | Юго-восточная часть г. Калининград, мкр. Малое Борисово, ул. Подп. Емельянова | До 2025 | |
| 6 | Строительство газопровода высокого давления (линейный объект) | Протяженность 2,8 км | Западная часть г. Калининграда, от ул. Галактической до мкр. Прегольского | До 2025 | |
| 7 | Строительство газопровода высокого давления (линейный объект) | Протяженность 2,8 км | Северная часть г. Калининграда, ул. Б. Окружная 1-я, ул. Кировградская от ул. П. Флоренского до ул. Белорусской | До 2025 | |
| 8 | Строительство газопровода высокого давления (линейный объект) | Протяженность 1,27 км | Северная часть г. Калининграда, ул. Херсонская, ул. Полецкого | До 2025 | |
| 9 | Строительство газопровода высокого давления (линейный объект) | Протяженность 3,2 км | Северная часть г. Калининграда, ул. П. Флоренского, пер. Ломоносова, ул. Марш. Борзова, ул. Каштановая Аллея | До 2025 | |

| 1 | 2 | 3 | 4 | 5 | 6 |
|----|---|-----------------------|---|---------|---|
| 10 | Строительство газопровода высокого давления (линейный объект) | Протяженность 2,36 км | Северная часть г. Калининграда, ул. Согласия, ул. Ген. Челнокова | До 2025 | |
| 11 | Строительство газопровода высокого давления (линейный объект) | Протяженность 1,16 км | Северная часть г. Калининграда, ул. Горького, ул. М. Цветаевой | До 2025 | |
| 12 | Строительство газопровода высокого давления (линейный объект) | Протяженность 0,9 км | Северная часть г. Калининграда, от ул. Горького до района Кутузово | До 2025 | |
| 13 | Строительство газопровода высокого давления (линейный объект) | Протяженность 1,0 км | Северо-восточная часть г. Калининграда, от ул. Герцена до ул. Островского | До 2025 | |
| 14 | Строительство газопровода высокого давления (линейный объект) | Протяженность 2,08 км | Северо-восточная часть г. Калининграда, от пер. Краснокаменного по ул. А. Невского, пер. А. Попова, ул. Б. Окружной 4-й до пер. Р. Люксембург | До 2025 | |
| 15 | Строительство газопровода высокого давления (линейный объект) | Протяженность 1,89 км | Северо-восточная часть г. Калининграда, от пер. Орловского по ул. Таганрогской до пер. Туруханского 1-го | До 2025 | |
| 16 | Строительство газопровода высокого давления (линейный объект) | Протяженность 0,6 км | Северо-восточная часть г. Калининграда, от ул. Аэропортной до ул. Ю. Гагарина | До 2025 | |
| 17 | Строительство газопровода высокого давления (линейный объект) | Протяженность 0,7 км | Северо-восточная часть г. Калининграда, от ул. Парт. Железняка по ул. Майской, ул. Еловой аллею до ул. Куйбышева | До 2025 | |
| 18 | Строительство газопровода высокого давления (линейный объект) | Протяженность 2,22 км | Восточная часть г. Калининграда, от ул. Молодой Гвардии до ул. Дачной | До 2025 | |
| 19 | Строительство газопровода высокого давления (линейный объект) | Протяженность 0,3 км | Восточная часть г. Калининграда, ул. Дачная | До 2025 | |

| 1 | 2 | 3 | 4 | 5 | 6 |
|----|---|-----------------------|---|---------|---|
| 20 | Строительство газопровода высокого давления (линейный объект) | Протяженность 1,68 км | Западная часть г. Калининграда, от ул. Кутаисской по ул. Ялтинской | До 2025 | |
| 21 | Строительство газопровода высокого давления (линейный объект) | Протяженность 1,3 км | Центральная часть г. Калининграда, от просп. Московского по просп. Ленинскому до ул. Проф. Баранова | До 2025 | |
| 22 | Строительство газопровода высокого давления (линейный объект) | Протяженность 0,5 км | Центральная часть г. Калининграда, от просп. Московского по ул. Ген. Галицкого до ул. Диккенса | До 2025 | |
| 23 | Строительство газопровода высокого давления (линейный объект) | Протяженность 0,8 км | Западная часть г. Калининграда, от ул. Тенистой Аллеи по ул. Б. Окружной 1-й до ул. Таймырской | До 2025 | |
| 24 | Строительство газопровода высокого давления (линейный объект) | Протяженность 3,09 км | Юго-восточная часть г. Калининграда, ул. Пархоменко, от ул. Камышовой до ул. Подп. Емельянова | До 2025 | |
| 25 | Строительство газопровода высокого давления (линейный объект) | Протяженность 0,7 км | Южная часть г. Калининграда, ул. 3. Космодемьянской | До 2025 | |
| 26 | Строительство газопровода высокого давления (линейный объект) | Протяженность 1,3 км | Южная часть г. Калининграда, от ул. Большой Окружной по ул. Ген. Толстикова до ул. Понартской | До 2025 | |
| 27 | Строительство газопровода высокого давления (линейный объект) | Протяженность 0,7 км | Южная часть г. Калининграда, от ул. О. Кошевого по ул. Понартской | До 2025 | |
| 28 | Строительство газопровода высокого давления (линейный объект) | Протяженность 1,68 км | Южная часть г. Калининграда, от ул. Интернациональной по ул. Инженерной до ул. Автомобильной | До 2025 | |

| 1 | 2 | 3 | 4 | 5 | 6 |
|----|--|-----------------------|--|---------|---|
| 29 | Строительство газопровода высокого давления (линейный объект) | Протяженность 3,2 км | Южная часть г. Калининграда, от ул. Большой Окружной по ул. У. Громовой, ул. Понартской, ул. Летней до ул. Минусинской | До 2025 | |
| 30 | Строительство газопровода высокого давления (линейный объект) | Протяженность 2,0 км | Южная часть г. Калининграда, ул. Иртышская, ул. П. Морозова до ул. Печатной | До 2025 | |
| 31 | Строительство газопровода высокого давления (линейный объект) | Протяженность 2,17 км | Южная часть г. Калининграда, туп. Тихорецкий, ул. Киевская | До 2025 | |
| 32 | Строительство газопровода высокого давления (линейный объект) | Протяженность 1,6 км | Юго-западная часть г. Калининграда, по ул. Большой Окружной вдоль железной дороги до ул. А. Матросова | До 2025 | |
| 33 | Строительство газопровода высокого давления (линейный объект) | Протяженность 1,5 км | Юго-западная часть г. Калининграда, ул. Ладушкина, пер. Ладушкина, ул. Керченская | До 2025 | |
| 34 | Строительство газопровода высокого давления (линейный объект) | Протяженность 0,98 км | г. Калининград, мкр. Прибрежный, ул. Заводская, пер. Заводской | До 2025 | |
| 35 | Замена существующего газопровода диаметром 300 мм на газопровод диаметром 400 мм | Протяженность 2,78 км | Южная часть г. Калининграда, ул. О. Кошевого | До 2025 | |
| 36 | Замена существующего газопровода диаметром 500 мм от ул. Литовский вал до ул. Генерала Буткова (выход на второй дюкер через р. Преголю) на газопровод диаметром 700 мм | Протяженность 2,79 км | Центральная часть г. Калининграда, ул. Лесопильная, наб. Адм. Трибуца, просп. Московский, ул. Ген. Буткова | До 2025 | |
| 37 | Замена существующего газопровода диаметром 350 и 300 мм от ул. Аллеи Смелых до ул. О. Кошевого на газопровод диаметром 500 мм | Протяженность 0,7 км | Южная часть г. Калининграда, между ул. Аллеей Смелых и ул. О. Кошевого | До 2025 | |

**Сведения о наименованиях и основных характеристиках планируемых для размещения на территории
ГО «Город Калининград» объектов теплоснабжения местного значения**

Таблица 4

| № п/п | Наименование | Основные характеристики | Местоположение / функциональная зона | Срок реализации строительства (годы) | Характеристики зон с особыми условиями использования территории |
|-------|---|-------------------------|--|--------------------------------------|---|
| 1 | 2 | 3 | 4 | 5 | 6 |
| 1 | Строительство новой тепломагистрали (магистраль № 2) в зоне действия теплоэлектроцентрали (далее – ТЭЦ-2) (участок от ТЭЦ-2 до тепловой насосной станции (далее – ТНС-2) (линейный объект) | Протяженность 3,49 км | г. Калининград, ул. Энергетиков, ул. Б. Окружная | До 2035 | Характеристики зон с особыми условиями использования территории определить проектом |
| 2 | Строительство новой тепломагистрали (магистраль № 2) в зоне действия ТЭЦ-2 (участок от ТНС-2 до микрорайона Остров) (линейный объект) | Протяженность 2,04 км | г. Калининград, ул. Б. Окружная | До 2035 | |
| 3 | Строительство новой тепломагистрали в зоне действия ТЭЦ-2 от ул. Б. Окружной до ул. Литовский вал (линейный объект) | Протяженность 3,32 км | г. Калининград, просп. Московский | До 2035 | |
| 4 | Строительство новой тепломагистрали от наб. Ветеранов на о. Октябрьский до ул. Шевченко (линейный объект) | Протяженность 1,32 км | г. Калининград, о. Октябрьский, ул. Октябрьская, просп. Московский | До 2035 | |
| 5 | Строительство газовой котельной «Большая окружная Северного жилого района» (обеспечение централизованного теплоснабжения территорий перспективной застройки по проектам планировок № 1, № 10, № 25) | Мощность 130,0 Гкал/ч. | Северная часть г. Калининграда, в районе ул. Елизаветинской / многофункциональная общественно-деловая зона | До 2035 | |
| 6 | Строительство газовой котельной | Мощность 30,0 Гкал/ч. | Юго-западная часть г. Калининграда, территория в районе Суворово, Чайковское, Чапаево / зона садоводческих или огороднических некоммерческих товариществ | До 2035 | |
| 7 | Строительство газовой котельной в районе ул. Можайской – ул. Суворова | Мощность 2,3 Гкал/ч. | Юго-западная часть г. Калининграда, ул. Можайская – Суворова / зона застройки малоэтажными жилыми домами | До 2025 | |

| 1 | 2 | 3 | 4 | 5 | 6 |
|----|--|----------------------|---|---------|---|
| 8 | Строительство блочной газовой котельной в мкр. М. Борисово | Мощность 12 Гкал/ч. | Юго-восточная часть г. Калининграда, мкр. М. Борисово / общественно-деловая зона | До 2025 | |
| 9 | Строительство котельной восточного жилого района | Мощность 220 Гкал/ч. | Северо-восточная часть г. Калининграда, территория новых жилых районов Восток-1 и Восток-2 / коммунально-складская зона | До 2035 | |
| 10 | Строительство котельной «Остров» | Мощность 32 Гкал/ч. | г. Калининграда, о. Октябрьский / многофункциональная общественно-деловая зона | До 2035 | |
| 11 | Строительство котельной в зоне действия районной тепловой станции «Цепрусс» | Мощность 30 Гкал/ч. | Западная часть г. Калининграда, в районе ул. Ручейной / производственная зона | До 2035 | |
| 12 | Строительство котельной в северо-восточной части г. Калининграда | Мощность 30 Гкал/ч. | Северо-западная часть г. Калининграда, территория в границах ул. Б. Окружной – шос. Люблинского / коммунально-складская зона | До 2035 | |
| 13 | Строительство газовой котельной и реконструкция системы теплоснабжения муниципального автономного образовательного учреждения средней общеобразовательной школы № 3 по ул. Октябрьская площадь, д. 28 – 30 | Определить проектом | г. Калининград, ул. Октябрьская площадь / зона инженерной инфраструктуры | До 2035 | |
| 14 | Строительство котельной в северо-восточной части г. Калининграда | Мощность 11,0 МВт | Северо-восточная часть г. Калининграда, в границах ул. А. Невского – ул. Артиллерийской, ул. Арсенальной / зона специализированной общественной застройки | До 2025 | |

| 1 | 2 | 3 | 4 | 5 | 6 |
|----|--|---------------------|---|---------|---|
| 15 | Строительство котельной в северо-восточной части г. Калининграда | Мощность 5,9 МВт | Северо-восточная часть г. Калининграда, в границах ул. А. Невского – ул. Артиллерийской, ул. Арсенальной / зона инженерной инфраструктуры | До 2025 | |
| 16 | Строительство газовой котельной в западной части г. Калининграда в районе ул. Ручейной | Определить проектом | Западная часть г. Калининграда в районе ул. Ручейной, земельный участок с кадастровым номером 39:15:111402:266 / зона инженерной инфраструктуры | До 2025 | |
| 17 | Строительство газовой котельной по ул. Берестяной | | Западная часть г. Калининграда, мкр. А. Космодемьянского, земельный участок с кадастровым номером 39:15:110630:572 / коммунально-складская зона | До 2025 | |
| 18 | Строительство газовой котельной | | г. Калининград, ул. Юбилейная и бул. Снегова / коммунально-складская зона | До 2035 | |
| 19 | Строительство тепловых сетей и центрального теплового пункта по ул. Летней – ул. Интернациональной в г. Калининграде (линейный объект) | | На участке ул. У. Громовой – ул. Интернациональной – ул. Летней, 50-А | До 2025 | |

Сведения о наименованиях и основных характеристиках планируемых для размещения на территории ГО «Город Калининград» объектов дождевой канализации местного значения

Таблица 5

| № п/п | Наименование | Основные характеристики | Местоположение / функциональная зона | Срок реализации строительства (годы) | Характеристики зон с особыми условиями использования территории |
|-------|--|-------------------------|--|--------------------------------------|---|
| 1 | 2 | 3 | 4 | 5 | 6 |
| 1 | Строительство очистных сооружений дождевой канализации (водовыпускные блоки) | 123 единицы | г. Калининград / зона застройки многоэтажными жилыми домами, зона застройки среднеэтажными жилыми домами, зона застройки | До 2035 | Характеристики зон с особыми условиями использования территории определить проектом |

| 1 | 2 | 3 | 4 | 5 | 6 |
|---|---|-----------------------------------|---|----------------|---|
| | | | малоэтажными жилыми домами, зона застройки индивидуальными жилыми домами, зона смешанной и общественно-деловой застройки, общественно-деловая зона, многофункциональная общественно-деловая зона, зона специализированной общественной застройки, коммунально-складская зона, зона транспортной инфраструктуры, зона садоводческих или огороднических некоммерческих товариществ, зона озелененных территорий общего пользования (лесопарки, парки, сады, скверы, бульвары, городские леса) | | |
| 2 | Строительство дождевой канализации (магистральные сети) | Протяженность 218,1 км | г. Калининград | До 2035 | Характеристики зон с особыми условиями использования территории определить проектом |
| 3 | Строительство разгрузочного коллектора и сооружений дождевой канализации по ул. Гайдара в г. Калининграде | Протяженность определить проектом | г. Калининград, в районе «Сельма» | До 2021 – 2023 | |
| 4 | Реконструкция открытого и закрытого участка канала К-1 от ботанического сада (выпуска дождевой канализации Д=600мм) до оз. Верхнее (магистральные сети) | Протяженность определить проектом | г. Калининград, в районе «Сельма» | 2022 – 2024 | |
| 5 | Строительство сетей и сооружений дождевой канализации на территории в границах ул. Украинской – ул. Согласия – ул. Рассветной – ул. Горького в г. Калининграде (1 этап) | Протяженность определить проектом | г. Калининград, северная часть | 2021 – 2023 | |
| 6 | Строительство сетей и сооружений дождевой канализации на территории в границах ул. Украинской – ул. Согласия – ул. Рассветной – ул. Горького в г. Калининграде (2 этап) | Протяженность определить проектом | г. Калининград, северная часть | 2021 – 2023 | |

**Сведения о наименованиях и основных характеристиках планируемых для размещения на территории
ГО «Город Калининград» автомобильных дорог местного значения и искусственных сооружений**

Таблица 6

| № п/п | Наименование | Основные характеристики | Местоположение / функциональная зона | Срок реализации строительства (годы) | Характеристики зон с особыми условиями использования территории |
|-------|---|---|---|--------------------------------------|--|
| 1 | 2 | 3 | 4 | 5 | 6 |
| 1 | Строительство пешеходного моста через р. Новую Преголю | Протяженность 120 м, ширина не менее 14,0 м | г. Калининград, створ Литовского вала / зона транспортной инфраструктуры | До 2035 | Не требуется установление зон с особыми условиями использования территории |
| 2 | Строительство автодорожного моста через р. Старую Преголю | Протяженность 210 м, ширина не менее 22,5 м | г. Калининград, створ проезда Дзержинского | До 2025 | |
| 3 | Строительство пешеходного моста через р. Старую Преголю | Протяженность 120 м, ширина не менее 14,0 м | г. Калининград, створ просп. Калинина | До 2025 | |
| 4 | Строительство пешеходного моста через р. Новую Преголю | Протяженность 70 м, ширина не менее 14,0 м | г. Калининград, около Дворца Спорта | До 2025 | |
| 5 | Реконструкция бывшего железнодорожного моста под пешеходное движение | Определить проектом | г. Калининград, акватория р. Преголи у музея Мирового океана / зона транспортной инфраструктуры | До 2035 | |
| 6 | Строительство подземного пешеходного перехода под пл. Василевского | Протяженность 280 м, ширину определить проектом | г. Калининград / зона транспортной инфраструктуры | До 2035 | |
| 7 | Строительство надземного пешеходного перехода через Московский проспект, соединяющего ул. Зарайскую, наб. Адм. Трибуца, наб. Ген. Карбышева | Определить проектом | г. Калининград / зона транспортной инфраструктуры | До 2035 | |
| 8 | Строительство подземного пешеходного перехода под железнодорожными путями в составе транспортно-пересадочного узла «Северо-Запад» | Протяженность 100 м, ширину определить проектом | г. Калининград / зона транспортной инфраструктуры | До 2025 | |
| 9 | Строительство подземного пешеходного перехода под железнодорожными путями в составе транспортно-пересадочного узла «Северный» | Протяженность 100 м, ширину определить проектом | г. Калининград / зона транспортной инфраструктуры | До 2025 | |

| 1 | 2 | 3 | 4 | 5 | 6 |
|----|--|--|---|---------|---|
| 10 | Строительство пересечения в двух уровнях ул. Суворова и Калининградского шоссе | Определить проектом | г. Калининград / зона транспортной инфраструктуры | До 2025 | |
| 11 | Реконструкция железнодорожного путепровода (прокола) в створе ул. Иркутской | Определить проектом | г. Калининград / зона транспортной инфраструктуры | До 2025 | |
| 12 | Строительство автомобильно-трамвайного путепровода по ул. Киевской через железнодорожные пути станции Калининград | Протяженность 180 м, ширина не менее 18,5 м | г. Калининград / зона транспортной инфраструктуры | До 2025 | |
| 13 | Строительство комплекса виадуков над путями станции Калининград (Южный виадук) | Суммарная протяженность с подъездами с учетом разветвления 1300 м, ширина 5,5 – 15,5 м | г. Калининград / зона транспортной инфраструктуры | До 2025 | |
| 14 | Строительство автодорожного моста через р. Преголю с комплексом предмостных сооружений и пересечений в створе ул. Железнодорожной и ул. Ген. Буткова | Протяженность 570 м, ширина не менее 22,5 м | г. Калининград / зона транспортной инфраструктуры | До 2025 | |
| 15 | Строительство подземного пешеходного перехода под пересечением ул. Фрунзе и ул. 9 апреля | Протяженность 280 м, ширину определить проектом | г. Калининград / зона транспортной инфраструктуры | До 2025 | |
| 16 | Строительство подземного пешеходного перехода под пересечением Московского проспекта и ул. Грига | Протяженность 60 м, ширину определить проектом | г. Калининград / зона транспортной инфраструктуры | До 2025 | |
| 17 | Строительство подземного пешеходного перехода под пересечением просп. Ленинского и ул. Шевченко | Протяженность 80 м, ширину определить проектом | г. Калининград / зона транспортной инфраструктуры | До 2025 | |
| 18 | Строительство подземного пешеходного перехода под пересечением просп. Гвардейского и ул. Театральной | Протяженность 60 м, ширину определить проектом | г. Калининград / зона транспортной инфраструктуры | До 2025 | |
| 19 | Строительство подземного пешеходного перехода под пересечением просп. Ленинского и ул. Театральной | Протяженность 30 м, ширину определить проектом | г. Калининград / зона транспортной инфраструктуры | До 2025 | |

| 1 | 2 | 3 | 4 | 5 | 6 |
|----|--|---|--|-------------|---|
| 20 | Строительство подземного пешеходного перехода под ул. Подп. Емельянова и железнодорожными путями в составе транспортно-пересадочного узла «Московский рынок» | Протяженность 100 м, ширину определить проектом | г. Калининград / зона транспортной инфраструктуры | До 2025 | |
| 21 | Строительство подземного пешеходного перехода под проезжей частью и железнодорожными путями в составе транспортно-пересадочного узла «Брусничная» | Протяженность 100 м, ширину определить проектом | г. Калининград / зона транспортной инфраструктуры | До 2025 | |
| 22 | Строительство пешеходного моста через р. Старую Преголю | Определить проектом | г. Калининград, ул. Старопрегольская набережная / зона транспортной инфраструктуры | До 2025 | |
| 23 | Строительство пешеходного моста через р. Новую Преголю | Протяженность 40 м, ширина не менее 14,0 м | г. Калининград / зона транспортной инфраструктуры | До 2025 | |
| 24 | Строительство автодорожного путепровода через железнодорожные пути линии Калининград – Багратионовск | Протяженность 210 м, ширина не менее 17,0 м | г. Калининград, в створе проектируемой магистрали севернее ул. Муромской | 2026 – 2035 | |
| 25 | Строительство автодорожного путепровода через железнодорожные пути линии Калининград – Багратионовск (линейный объект) | Протяженность 120 м, ширина не менее 17,0 м | г. Калининград, в створе ул. Б. Окружной | 2026 – 2035 | |
| 26 | Строительство автодорожного путепровода через железнодорожные пути линии Калининград – Балтийск (линейный объект) | Протяженность 100 м, ширина не менее 10,0 м | г. Калининград, в створе ул. Магнитогорской | 2026 – 2035 | |
| 27 | Строительство автодорожного путепровода через железнодорожные пути линии Калининград – Балтийск (линейный объект) | Протяженность 200 м, ширина не менее 10,0 м | г. Калининград, восточнее платформы «13-й км» | 2026 – 2035 | |
| 28 | Строительство пересечения в двух уровнях ул. Б. Окружной и ул. Аллеи Смелых | Определить проектом | г. Калининград / зона транспортной инфраструктуры | 2026 – 2035 | |
| 29 | Строительство пересечения в двух уровнях Северного обхода и проектируемого продолжения ул. Маршала Борзова | Протяженность 90 м, ширина не менее 15,0 м | г. Калининград / зона транспортной инфраструктуры | 2026 – 2035 | |

| 1 | 2 | 3 | 4 | 5 | 6 |
|----|---|--|--|-------------|---|
| 30 | Строительство пересечения в двух уровнях ул. Толстикова и ул. Б. Окружной | Протяженность 80 м, ширина 15,0 м | г. Калининград / зона транспортной инфраструктуры | 2026 – 2035 | |
| 31 | Строительство автодорожного путепровода через железнодорожные пути линии Калининград – Переславское (линейный объект) | Протяженность 110 м, ширина не менее 10,0 м | г. Калининград, в створе ул. Докука | 2026 – 2035 | |
| 32 | Строительство автодорожного путепровода через железнодорожные пути линии Калининград – Переславское (линейный объект) | Протяженность 160 м, ширина не менее 17,0 м | г. Калининград, в створе ул. Окуловской и ул. Елизаветинской | 2026 – 2035 | |
| 33 | Строительство автодорожного путепровода через железнодорожные пути линии Калининград – Зеленоградск (линейный объект) | Протяженность 120 м, ширина не менее 10,0 м | г. Калининград, в створе ул. 4-ой Б. Окружной | 2026 – 2035 | |
| 34 | Строительство автодорожного путепровода через железнодорожные пути линии Калининград – Черняховск (линейный объект) | Протяженность 70 м, ширина 15,0 м | г. Калининград, в створе ул. Энергетиков | 2026 – 2035 | |
| 35 | Строительство автодорожного моста через р. Преголю (линейный объект) | Протяженность 520 м, ширина 18,0 м | г. Калининград, в створе проектируемой Западной проммагистрالی | 2026 – 2035 | |
| 36 | Строительство пешеходного моста через р. Старую Преголю (линейный объект) | Протяженность 100 м, ширина 10,0 м | г. Калининград, в створе проектируемой улицы около Восточной эстакады | 2026 – 2035 | |
| 37 | Строительство пешеходного моста через р. Новую Преголю (линейный объект) | Протяженность 100 м, ширина 12,0 м | г. Калининград, в створе ул. Грига | 2026 – 2035 | |
| 38 | Строительство автодорожного моста над Питьевым каналом (линейный объект) | Протяженность 60 м, ширина 12,0 м | г. Калининград, в створе ул. Спортивной | 2026 – 2035 | |
| 39 | Строительство двух путепроводов (проколов) под железнодорожными путями в парке Победы (линейный объект) | Протяженность каждого путепровода 20 м, прочее определить проектом | г. Калининград, соединительная улица между ул. Генерала Буткова и проектируемой ул. Велосипедной дорогой | 2026 – 2035 | |

| 1 | 2 | 3 | 4 | 5 | 6 |
|----|---|--|---|-------------|---|
| 40 | Строительство автодорожного путепровода в районе мкр. Совхозного (линейный объект) | Протяженность (пролет) 60,0 м, ширина 13,5 м | г. Калининград, в створе проектируемой дороги нового жилого района и продолжения ул. Полярной | 2026 – 2035 | |
| 41 | Строительство пересечения между ул. Велосипедной дорогой и соединительной улицей с ул. Ген. Буткова | Определить проектом | г. Калининград, зона транспортной инфраструктуры | 2026 – 2035 | |
| 42 | Строительство автодорожного путепровода через железнодорожные пути линии Калининград – Мамоново (линейный объект) | Протяженность 100 м, ширина не менее 17,0 м | г. Калининград, в створе ул. Окружной | 2026 – 2035 | |
| 43 | Строительство автодорожного путепровода через железнодорожные пути линии Калининград – Мамоново (линейный объект) | Протяженность 150 м, ширина не менее 22,0 м | г. Калининград, в створе с проектируемым продолжением ул. Интернациональной | 2026 – 2035 | |
| 44 | Строительство автодорожного путепровода через подъездные железнодорожные пути от линии Калининград – Мамоново (линейный объект) | Протяженность 20 м, ширина не менее 22,0 м | г. Калининград, в створе с проектируемым продолжением ул. Интернациональной | 2026 – 2035 | |
| 45 | Строительство автодорожного путепровода через подъездные пути в районе перспективного порта (линейный объект) | Протяженность 120 м, ширина 15,0 м | г. Калининград, в створе проектируемой Западной проммагистрали | 2026 – 2035 | |
| 46 | Строительство автодорожного путепровода через подъездные пути в районе пер. Качалова (линейный объект) | Протяженность 20 м, ширина 15,0 м | г. Калининград, в створе ул. Суворова | 2026 – 2035 | |
| 47 | Строительство автодорожного путепровода через подъездные пути в районе озера Ворошиловское (линейный объект) | Протяженность 60 м, ширина не менее 12,0 м | г. Калининград, в створе с проектируемым продолжением ул. Портовой | До 2025 | |
| 48 | Строительство надземного велосипедно-пешеходного перехода над Балтийским шоссе в районе озера Пелавское | Протяженность 60 м, ширина 6,0 м | г. Калининград / зона транспортной инфраструктуры | 2026 – 2035 | |

| 1 | 2 | 3 | 4 | 5 | 6 |
|----|---|--|---|-------------|---|
| 49 | Реконструкция пешеходного моста через пруд Нижний в районе Балтийского федерального университета им. И. Канта (линейный объект) | Существующие характеристики | г. Калининград, акватория Нижнего пруда | 2026 – 2035 | |
| 50 | Реконструкция улицы Аллеи Смелых от ул. Дзержинского до ул. Б. Окружной | Магистральная улица общегородского значения регулируемого движения, протяженность 4,50 км | г. Калининград / зона транспортной инфраструктуры | До 2025 | |
| 51 | Строительство улицы от ул. Большой Окружной до шоссе Люблинского | Магистральная улица общегородского значения регулируемого движения, протяженность 3,76 км | г. Калининград / зона транспортной инфраструктуры | До 2025 | |
| 52 | Строительство ул. Артиллерийской | Магистральная улица общегородского значения регулируемого движения, протяженность 0,65 км | г. Калининград / зона транспортной инфраструктуры | До 2025 | |
| 53 | Строительство улицы О. Кошевого на отрезке от ул. Батальной до ул. Судостроительной | Магистральная улица районного значения транспортно-пешеходная, протяженность 0,34 км | г. Калининград / зона транспортной инфраструктуры | До 2035 | |
| 54 | Строительство транспортного узла в границах ул. М. Цветаевой – ул. И. Франко – ул. Платова – ул. 3-я Б.Окружной | Магистральные улицы районного значения транспортно-пешеходные, протяженность 2,93 км, ширина проезжей части 7,0 м | г. Калининград / зона транспортной инфраструктуры | До 2035 | |
| 55 | Строительство ул. Согласия | Магистральная улица районного значения пешеходно-транспортная, протяженность 0,63 км, ширина проезжей части 15,0 м | г. Калининград / зона транспортной инфраструктуры | До 2025 | |
| 56 | Строительство ул. Украинской в комплексе с двумя пересечениями кольцевого типа | Магистральная улица районного значения пешеходно-транспортная, протяженность 0,52 км, ширина проезжей части 15,0 м, ширина красных линий 45,0 м | г. Калининград / зона транспортной инфраструктуры | До 2025 | |
| 57 | Реконструкция ул. Ломоносова | Магистральная улица районного значения транспортно-пешеходная, протяженность 1,35 км, ширина проезжей части 7,0 – 10,5 м, ширина красных линий от 18,0 м | г. Калининград / зона транспортной инфраструктуры | До 2025 | |

| 1 | 2 | 3 | 4 | 5 | 6 |
|----|---|--|---|---------|---|
| 58 | Реконструкция ул. Лейт. Кагина | Магистральная улица районного значения транспортно-пешеходная, протяженность 2,10 км, ширина проезжей части 7,0 – 10,5 м, ширина красных линий от 14,0 м | г. Калининград / зона транспортной инфраструктуры | До 2025 | |
| 59 | Строительство ул. Суздальской | Магистральная улица районного значения транспортно-пешеходная, ширина проезжей части 7,0 м | г. Калининград / зона транспортной инфраструктуры | До 2025 | |
| 60 | Реконструкция улицы Фрунзе в комплексе с одноуровневым пересечением кольцевого типа с ул. Гагарина в районе «Королевских ворот» | Магистральная улица районного значения пешеходно-транспортная, протяженность 0,89 км | г. Калининград / зона транспортной инфраструктуры | До 2035 | |
| 61 | Реконструкция ул. Черняховского | Магистральная улица общегородского значения регулируемого движения, протяженность 0,84 км, ширина проезжей части 7,0 + 7,0 м | г. Калининград / зона транспортной инфраструктуры | До 2035 | |
| 62 | Реконструкция пер. Камского | Улица в научно-производственных, промышленных и коммунально-складских зонах (районах), ширина проезжей части 7,0 м | г. Калининград / зона транспортной инфраструктуры | До 2035 | |
| 63 | Строительство магистральных улиц на острове Октябрьский | Магистральные улицы районного значения пешеходно-транспортные, протяженность 4,10 км | г. Калининград / зона транспортной инфраструктуры | До 2035 | |
| 64 | Строительство ул. Закатной | Магистральная улица общегородского значения регулируемого движения, ширина проезжей части 15 м | г. Калининград / зона транспортной инфраструктуры | До 2025 | |
| 65 | Реконструкция ул. Юношеской | Магистральная улица районного значения транспортно-пешеходная, протяженность 0,3 км, ширина проезжей части 10,5 м | г. Калининград / зона транспортной инфраструктуры | До 2025 | |
| 66 | Реконструкция ул. Ракитной | Магистральная улица районного значения транспортно-пешеходная, протяженность 0,5 км, ширина проезжей части 10,5 м | г. Калининград / зона транспортной инфраструктуры | До 2025 | |

| 1 | 2 | 3 | 4 | 5 | 6 |
|----|--|---|---|---------|---|
| 67 | Реконструкция ул. Гаражной | Магистральная улица районного значения транспортно-пешеходная, протяженность 0,71 км, ширина проезжей части 14 м | г. Калининград / зона транспортной инфраструктуры | До 2025 | |
| 68 | Реконструкция ул. Карташева | Магистральная улица районного значения | г. Калининград / зона транспортной инфраструктуры | До 2035 | |
| 69 | Реконструкция ул. Пехотной | Улица в жилой застройке | г. Калининград / зона транспортной инфраструктуры | До 2035 | |
| 70 | Реконструкция ул. Рассветной | Улица в жилой застройке | г. Калининград / зона транспортной инфраструктуры | До 2035 | |
| 71 | Реконструкция ул. Сурикова | Улица в жилой застройке | г. Калининград / зона транспортной инфраструктуры | До 2035 | |
| 72 | Строительство ул. Велосипедной дороги | Магистральная улица общегородского значения регулируемого движения, протяженность 2,03 км, ширина проезжей части 14 м | г. Калининград / зона транспортной инфраструктуры | До 2025 | |
| 73 | Строительство Западной проммагистрали в левобережной части города | Магистральная улица общегородского значения регулируемого движения, ширина проезжей части 15 м | г. Калининград / зона транспортной инфраструктуры | До 2025 | |
| 74 | Строительство Западной проммагистрали в правобережной части города | Магистральная улица общегородского значения регулируемого движения, ширина проезжей части 15 м | г. Калининград / зона транспортной инфраструктуры | До 2025 | |
| 75 | Строительство пер. 2-го Трамвайного | Магистральная улица общегородского значения регулируемого движения, протяженность 0,56 км, ширина проезжей части 6,0 + 14,0 + 6,0 м | г. Калининград / зона транспортной инфраструктуры | До 2025 | |
| 76 | Реконструкция ул. Инженерной | Магистральная улица общегородского значения регулируемого движения, протяженность 0,38 км, ширина проезжей части 12 – 14 м | г. Калининград / зона транспортной инфраструктуры | До 2025 | |
| 77 | Реконструкция ул. Киевской | Магистральная улица общегородского значения регулируемого движения, протяженность 0,38 км, ширина проезжей части 12 – 14 м | г. Калининград / зона транспортной инфраструктуры | До 2025 | |

| 1 | 2 | 3 | 4 | 5 | 6 |
|----|--|--|---|---------|---|
| 78 | Строительство ул. Толстикова на отрезке от ул. Судостроительной до ул. Интернациональной | Магистральная улица общегородского значения регулируемого движения, протяженность 1,26 км, ширина проезжей части 15,0 м + трамвай | г. Калининград / зона транспортной инфраструктуры | До 2025 | |
| 79 | Строительство улицы Толстикова на отрезке от ул. Интернациональной до ул. Понартской | Магистральная улица общегородского значения регулируемого движения, протяженность 0,78 км, ширина проезжей части 15,0 м | г. Калининград / зона транспортной инфраструктуры | До 2025 | |
| 80 | Строительство улицы Интернациональной на отрезке от ул. Печатной до ул. Аллеи Смелых | Магистральная улица общегородского значения регулируемого движения, протяженность 2,85 км, ширина проезжей части 7,0 + 7,0 + трамвай | г. Калининград / зона транспортной инфраструктуры | До 2025 | |
| 81 | Строительство ул. Машиностроительной | Магистральная улица общегородского значения регулируемого движения, протяженность 1,16 км, ширина проезжей части 7 м | г. Калининград / зона транспортной инфраструктуры | До 2025 | |
| 82 | Реконструкция улицы Б. Окружной (от ул. Суворова до ул. Камской) | Магистральная улица общегородского значения регулируемого движения, протяженность 2,04 км, ширина проезжей части 14 м | г. Калининград / зона транспортной инфраструктуры | До 2025 | |
| 83 | Реконструкция ул. Островского (на участке от ул. Гайдара до ул. Тельмана) и ул. Гайдара (от ул. Горького до ул. Озерной) | Магистральная улица общегородского значения регулируемого движения, протяженность 1,75 км, ширина проезжей части 15 м | г. Калининград / зона транспортной инфраструктуры | До 2025 | |
| 84 | Строительство переулка 3-го Ржевского с продолжением | Магистральная улица районного значения транспортно-пешеходная, протяженность 1,51 км, ширина проезжей части 7,0 – 10,5 м | г. Калининград / зона транспортной инфраструктуры | До 2025 | |
| 85 | Строительство улицы Айвазовского, участка улицы Пархоменко, перспективной улицы, соединяющей участок улицы Пархоменко с ул. Казачьей | Магистральная улица районного значения | г. Калининград / зона транспортной инфраструктуры | До 2025 | |
| 86 | Строительство продолжения проезда Дзержинского на остров Октябрьский | Магистральная улица районного значения пешеходно-транспортная, протяженность 1,3 км, ширина проезжей части 15 м | г. Калининград / зона транспортной инфраструктуры | До 2025 | |

| 1 | 2 | 3 | 4 | 5 | 6 |
|----|---|--|---|---------|---|
| 87 | Реконструкция ул. Иркутской | Магистральная улица районного значения транспортно-пешеходная, протяженность 0,78 км, ширина проезжей части 10,5 м | г. Калининград / зона транспортной инфраструктуры | До 2025 | |
| 88 | Строительство продолжения ул. Иркутской | Магистральная улица районного значения транспортно-пешеходная, протяженность 0,94 км, ширина проезжей части 10,5 м | г. Калининград / зона транспортной инфраструктуры | До 2025 | |
| 89 | Строительство улицы от ул. Б. Окружной до ул. Лукашова | Магистральная улица районного значения транспортно-пешеходная, протяженность 1,49 км, ширина проезжей части 7 м | г. Калининград / зона транспортной инфраструктуры | До 2025 | |
| 90 | Реконструкция ул. Лукашова | Магистральная улица районного значения транспортно-пешеходная, протяженность 0,2 км, ширина проезжей части 7 м | г. Калининград / зона транспортной инфраструктуры | До 2025 | |
| 91 | Строительство ул. Понартской от ул. Аллеи Смелых до проектируемой ул. Ген. Толстикова | Магистральная улица районного значения транспортно-пешеходная, протяженность 1,22 км, ширина проезжей части 10,5 – 14,0 м | г. Калининград / зона транспортной инфраструктуры | До 2025 | |
| 92 | Строительство ул. О. Кошевого (между ул. Н. Карамзина и ул. Понартской) | Магистральная улица районного значения транспортно-пешеходная, протяженность 0,46 км, ширина проезжей части 7,0 + трамвай | г. Калининград / зона транспортной инфраструктуры | До 2025 | |
| 93 | Реконструкция ул. Железнодорожной | Магистральная улица общегородского значения регулируемого движения, протяженность 0,56 км, ширина проезжей части 14 м | г. Калининград / зона транспортной инфраструктуры | До 2025 | |
| 94 | Реконструкция ул. Дзержинского | Магистральная улица общегородского значения регулируемого движения, протяженность 4,77 км, ширина проезжей части 10,5 – 14,0 м | г. Калининград / зона транспортной инфраструктуры | До 2025 | |
| 95 | Реконструкция просп. Ленинского (между ул. Черняховского и ул. Театральной) | Магистральная улица общегородского значения регулируемого движения, протяженность 0,32 км, ширина проезжей части 14,0 м | г. Калининград / зона транспортной инфраструктуры | До 2025 | |

| 1 | 2 | 3 | 4 | 5 | 6 |
|-----|---|---|---|---------|---|
| 96 | Реконструкция ул. Суздальской (от продолжения ул. Юбилейной до Московского проспекта) | Магистральная улица районного значения транспортно-пешеходная, протяженность 0,82 км, ширина проезжей части 7,0 + 7,0 м | г. Калининград / зона транспортной инфраструктуры | До 2025 | |
| 97 | Реконструкция просп. Гвардейского (от ул. Горной до пр. Мира) | Магистральная улица общегородского значения регулируемого движения, протяженность 0,78 км, ширина проезжей части 14 м | г. Калининград / зона транспортной инфраструктуры | До 2025 | |
| 98 | Реконструкция ул. Каштановой аллеи (от просп. Победы до ул. Велосипедной дороги) | Магистральная улица районного значения транспортно-пешеходная, протяженность 0,35 км, ширина проезжей части 14 м | г. Калининград / зона транспортной инфраструктуры | До 2025 | |
| 99 | Строительство объезда в мкр. А. Космодемьянского от ул. Магнитогорской до Балтийского шоссе | Магистральная улица районного значения транспортно-пешеходная, протяженность 1,43 км, ширина проезжей части 10,5 м | г. Калининград / зона транспортной инфраструктуры | До 2025 | |
| 100 | Реконструкция просп. Советского (от ул. Марш. Борзова до ул. Габайдулина) | Магистральная улица общегородского значения, регулируемого движения, ширина проезжей части 15 м | г. Калининград / зона транспортной инфраструктуры | До 2025 | |
| 101 | Строительство соединения ул. Украинской и ул. Горького | Магистральная улица районного значения транспортно-пешеходная, протяженность 1,37 км, ширина проезжей части 15 м | г. Калининград / зона транспортной инфраструктуры | До 2025 | |
| 102 | Реконструкция ул. Горького (от ул. Гайдара до ул. Окружной) | Магистральная улица общегородского значения регулируемого движения, ширина проезжей части 15 м | г. Калининград / зона транспортной инфраструктуры | До 2035 | |
| 103 | Реконструкция ул. 1-й Б. Окружной (от ул. Полярной до просп. Советского) | Магистральная улица районного значения транспортно-пешеходная, протяженность 4,5 км, ширина проезжей части 10,5 м | г. Калининград / зона транспортной инфраструктуры | До 2025 | |
| 104 | Реконструкция ул. 3-й Б. Окружной | Магистральная улица районного значения транспортно-пешеходная, ширина проезжей части 10,5 м | г. Калининград / зона транспортной инфраструктуры | До 2025 | |

| 1 | 2 | 3 | 4 | 5 | 6 |
|-----|---|--|---|-------------|---|
| 105 | Реконструкция ул. Богатырской | Магистральная улица районного значения транспортно-пешеходная, протяженность 0,99 км, ширина проезжей части 7 м | г. Калининград / зона транспортной инфраструктуры | До 2025 | |
| 106 | Строительство ул. М. Лесной в пределах парка Макса Ашмана | Парковая дорога, протяженность 0,95 км, ширина проезжей части 6 м | г. Калининград / зона транспортной инфраструктуры | До 2025 | |
| 107 | Реконструкция ул. Закатной, ул. Счастливой | Магистральная улица районного значения транспортно-пешеходная, протяженность 0,84 км, ширина проезжей части 7,0 – 10,5 м | г. Калининград / зона транспортной инфраструктуры | До 2025 | |
| 108 | Строительство ул. Арсенальной, ул. Еловой аллеи | Магистральная улица районного значения транспортно-пешеходная, протяженность 1,51 км, ширина проезжей части 10,5 – 15 м | г. Калининград / зона транспортной инфраструктуры | До 2025 | |
| 109 | Реконструкция ул. Арсенальной на участке от ул. 4-й Б. Окружной до ул. Краснокаменной | Магистральная улица районного значения | г. Калининград / зона транспортной инфраструктуры | До 2035 | |
| 110 | Реконструкция ул. Орудийной | Магистральная улица районного значения транспортно-пешеходная, протяженность 1,39 км, ширина проезжей части 7 м | г. Калининград / зона транспортной инфраструктуры | До 2025 | |
| 111 | Строительство продолжения ул. Юбилейной | Магистральная улица районного значения транспортно-пешеходная, ширина проезжей части 15 м | г. Калининград / зона транспортной инфраструктуры | До 2025 | |
| 112 | Строительство ул. Денисова | Магистральная улица районного значения транспортно-пешеходная, протяженность 1,67 км, ширина проезжей части 15 м | г. Калининград / зона транспортной инфраструктуры | До 2025 | |
| 113 | Реконструкция ул. Менделеева (от просп. Мира до ул. Катина) | Магистральная улица районного значения транспортно-пешеходная, протяженность 0,98 км, ширина проезжей части 7 м | г. Калининград / зона транспортной инфраструктуры | До 2025 | |
| 114 | Строительство Западной проммагистрали | Магистральная улица общегородского значения регулируемого движения, протяженность 3,23 км, ширина проезжей части 15 м | г. Калининград / зона транспортной инфраструктуры | 2026 – 2035 | |

| 1 | 2 | 3 | 4 | 5 | 6 |
|-----|--|--|---|-------------|---|
| 115 | Строительство ул. Интернациональной (от ул. Печатной до ул. Камской) | Магистральная улица общегородского значения регулируемого движения, протяженность 0,7 км, ширина проезжей части 15,0 + трамвай | г. Калининград / зона транспортной инфраструктуры | 2026 – 2035 | |
| 116 | Строительство ул. Интернациональной (от ж. д. Калининград – Мамоново до Западной проммагистрали) | Магистральная улица общегородского значения регулируемого движения, протяженность 2,73 км, ширина проезжей части 15,0 + трамвай (частично) | г. Калининград / зона транспортной инфраструктуры | 2026 – 2035 | |
| 117 | Строительство ул. Толстикова (от ул. Понартской до ул. Б. Окружной) | Магистральная улица общегородского значения регулируемого движения, протяженность 0,59 км, ширина проезжей части 15 м | г. Калининград / зона транспортной инфраструктуры | 2026 – 2035 | |
| 118 | Строительство ответвления от ул. Велосипедной дороги к ул. Ген. Буткова | Магистральная улица районного значения транспортно-пешеходная, протяженность 0,7 км, ширина проезжей части 14 м | г. Калининград / зона транспортной инфраструктуры | 2026 – 2035 | |
| 119 | Строительство новой широтной магистрали – продолжения Восточной эстакады | Магистральная улица общегородского значения регулируемого движения, протяженность 1,7 км, ширина проезжей части 14 м | г. Калининград / зона транспортной инфраструктуры | 2026 – 2035 | |
| 120 | Строительство ул. Окружной (от ул. Аллеи Смелых до ул. Дзержинского) | Магистральная улица общегородского значения регулируемого движения, протяженность 1,78 км, ширина проезжей части 14 м | г. Калининград / зона транспортной инфраструктуры | 2026 – 2035 | |
| 121 | Строительство подъезда от Восточной эстакады к Северному обходу г. Калининграда | Магистральная улица общегородского значения регулируемого движения, протяженность 1,93 км, ширина проезжей части 14 м | г. Калининград / зона транспортной инфраструктуры | 2026 – 2035 | |
| 122 | Строительство продолжения ул. Маршала Борзова | Магистральная улица общегородского значения регулируемого движения, протяженность 2,71 км, ширина проезжей части 14 м | г. Калининград / зона транспортной инфраструктуры | 2026 – 2035 | |
| 123 | Реконструкция улицы Маршала Борзова | Магистральная улица общегородского значения регулируемого движения, протяженность 0,69 км, ширина проезжей части 14 м | г. Калининград / зона транспортной инфраструктуры | 2026 – 2035 | |

| 1 | 2 | 3 | 4 | 5 | 6 |
|-----|--|--|---|-------------|---|
| 124 | Строительство продолжения ул. Горького до дороги на г. Светлогорск | Магистральная улица общегородского значения регулируемого движения, ширина проезжей части 7 м | г. Калининград / зона транспортной инфраструктуры | 2026 – 2035 | |
| 125 | Реконструкция Мамоновского шоссе (в границах ГО «Город Калининград») | Магистральная улица общегородского значения регулируемого движения, протяженность 6,48 км, ширина проезжей части 7,0 + 3,0 + 7,0 м | г. Калининград / зона транспортной инфраструктуры | 2026 – 2035 | |
| 126 | Реконструкция ул. Камской (от ул. А. Суворова до ул. Киевской) | Магистральная улица общегородского значения регулируемого движения, протяженность 0,40 км, ширина проезжей части 15,0 м | г. Калининград / зона транспортной инфраструктуры | 2026 – 2035 | |
| 127 | Реконструкция шоссе Люблинского | Магистральная улица общегородского значения регулируемого движения, протяженность 4,65 км, ширина проезжей части 7,0 – 10,5 м | г. Калининград / зона транспортной инфраструктуры | 2026 – 2035 | |
| 128 | Строительство магистральной сети нового жилого района («Автотор») | Магистральные улицы районного значения транспортно-пешеходные, ширина проезжей части 10,5 и 14,0 м | г. Калининград / зона транспортной инфраструктуры | 2026 – 2035 | |
| 129 | Строительство продолжения ул. Магнитогорской | Магистральная улица районного значения транспортно-пешеходная, протяженность 0,27 км, ширина проезжей части 7 м | г. Калининград / зона транспортной инфраструктуры | 2026 – 2035 | |
| 130 | Строительство объезда в мкр. А. Космодемьянского | Магистральная улица районного значения транспортно-пешеходная, протяженность 2,11 км, ширина проезжей части 7 м | г. Калининград / зона транспортной инфраструктуры | 2026 – 2035 | |
| 131 | Реконструкция ул. Сызранской | Магистральная улица районного значения транспортно-пешеходная, протяженность 3,48 км, ширина проезжей части 7 м | г. Калининград / зона транспортной инфраструктуры | 2026 – 2035 | |
| 132 | Строительство ул. Полярной (продолжение) | Магистральная улица районного значения транспортно-пешеходная, протяженность 1,49 км, ширина проезжей части 14 м | г. Калининград / зона транспортной инфраструктуры | 2026 – 2035 | |

| 1 | 2 | 3 | 4 | 5 | 6 |
|-----|--|---|---|-------------|---|
| 133 | Строительство ул. Херсонской с выходом на ул. 1-ю Б. Окружную | Магистральная улица районного значения транспортно-пешеходная, протяженность 0,92 км, ширина проезжей части 10,5 м | г. Калининград / зона транспортной инфраструктуры | 2026 – 2035 | |
| 134 | Реконструкция ул. 4-й Б. Окружной | Магистральная улица районного значения транспортно-пешеходная, протяженность 0,12 км, ширина проезжей части 7 м | г. Калининград / зона транспортной инфраструктуры | 2026 – 2035 | |
| 135 | Строительство ул. Еловой аллеи (от ул. Артиллерийской до ул. Старшины Дадаева) | Магистральная улица районного значения транспортно-пешеходная, протяженность 0,30 км, ширина проезжей части 10,5 – 14 м | г. Калининград / зона транспортной инфраструктуры | 2026 – 2035 | |
| 136 | Реконструкция ул. Еловой аллеи (от ул. Старшины Дадаева до ул. Куйбышева) | Магистральная улица районного значения транспортно-пешеходная, протяженность 0,49 км, ширина проезжей части 10,5 – 14 м | г. Калининград / зона транспортной инфраструктуры | 2026 – 2035 | |
| 137 | Строительство ул. Чувашской и ул. Малоярославской | Магистральная улица районного значения транспортно-пешеходная, протяженность 1,13 км, ширина проезжей части 7 – 10,5 м | г. Калининград / зона транспортной инфраструктуры | 2026 – 2035 | |
| 138 | Реконструкция ул. Чувашской и ул. Малоярославской | Магистральная улица районного значения транспортно-пешеходная, ширина проезжей части 7 – 10,5 м | г. Калининград / зона транспортной инфраструктуры | 2026 – 2035 | |
| 139 | Строительство продолжения ул. Ялтинской и ул. Кутаисской | Магистральная улица районного значения транспортно-пешеходная, протяженность 3,14 км, ширина проезжей части 7 м | г. Калининград / зона транспортной инфраструктуры | 2026 – 2035 | |
| 140 | Строительство участков ул. Яблочной и ул. Запорожской | Магистральная улица районного значения транспортно-пешеходная, протяженность 0,25 км, ширина проезжей части 7 м | г. Калининград / зона транспортной инфраструктуры | 2026 – 2035 | |
| 141 | Реконструкция ул. Баженова | Улица местного значения транспортно-пешеходная, протяженность 0,97 км, ширина проезжей части 7,0 м | г. Калининград / зона транспортной инфраструктуры | 2026 – 2035 | |

| 1 | 2 | 3 | 4 | 5 | 6 |
|-----|--|--|---|-------------|---|
| 142 | Строительство транспортной связи между ул. Старокаменной и ул. Ю. Гагарина | Улица местного значения | г. Калининград / зона транспортной инфраструктуры | До 2035 | |
| 143 | Строительство проезда Тихорецкого, ул. Сиреневой, ул. Владимирской | Улица местного значения | г. Калининград / зона транспортной инфраструктуры | До 2035 | |
| 144 | Строительство улицы Казачьей (от ул. Подполковника Емельянова до железнодорожного пути) | Магистральная улица районного значения | г. Калининград / зона транспортной инфраструктуры | До 2025 | |
| 145 | Строительство продолжения ул. И. Земнухова | Магистральная улица районного значения транспортно-пешеходная, протяженность 0,54 км, ширина проезжей части 7,0 м | г. Калининград / зона транспортной инфраструктуры | 2026-2035 | |
| 146 | Строительство ул. Камской (продолжение вдоль железнодорожной линии Калининград – Мамоново) | Магистральная улица районного значения транспортно-пешеходная, протяженность 1,6 км, ширина проезжей части 7 м | г. Калининград / зона транспортной инфраструктуры | 2026 – 2035 | |
| 147 | Строительство магистрали в Юго-Западном жилом районе | Магистральная улица районного значения транспортно-пешеходная, протяженность 0,89 км, ширина проезжей части 14,0 + трамвай | г. Калининград / зона транспортной инфраструктуры | 2026 – 2035 | |
| 148 | Строительство магистрали на участке от ул. Горького до въезда на территорию садоводческого некоммерческого товарищества «Победа» | Магистральная улица районного значения | г. Калининград / зона транспортной инфраструктуры | До 2035 | |
| 149 | Строительство улиц в жилой застройке в районах жилищного строительства | Улицы в жилой застройке, протяженность 21,38 км, ширина проезжей части 6,0 – 7,0 м | г. Калининград / зона транспортной инфраструктуры | До 2035 | |
| 150 | Реконструкция ул. Батальной (на участке от ул. У. Громовой до ул. О. Кошевого) и ул. Псковской | Улица в жилой застройке | г. Калининград / зона транспортной инфраструктуры | 2026 – 2035 | |
| 151 | Строительство улиц в жилой застройке в районах жилищного строительства | Улицы в жилой застройке, протяженность 46,85 км, ширина проезжей части 6,0 – 7,0 м | г. Калининград / зона транспортной инфраструктуры | До 2025 | |
| 152 | Строительство улиц в жилой застройке в районах жилищного строительства | Улицы в жилой застройке, протяженность 36,03 км, ширина проезжей части 6,0 – 7,0 м | г. Калининград / зона транспортной инфраструктуры | 2026 – 2035 | |

| 1 | 2 | 3 | 4 | 5 | 6 |
|-----|---|--|---|-------------|---|
| 153 | Реконструкция переулка Советского | Улицы в жилой застройке | г. Калининград / зона транспортной инфраструктуры | До 2035 | |
| 154 | Строительство улиц промышленных районов | Улицы промышленных районов, протяженность 16,30 км, ширина проезжей части 7,0 – 10,5 м | г. Калининград / зона транспортной инфраструктуры | До 2025 | |
| 155 | Строительство улиц промышленных районов | Улицы промышленных районов, протяженность 6,08 км, ширина проезжей части 7,0 – 10,5 м | г. Калининград / зона транспортной инфраструктуры | 2026 – 2035 | |
| 156 | Строительство магистральных велодорожек | Улицы промышленных районов, протяженность 50,8 км, ширина проезжей части 1,5 – 3,0 м | г. Калининград / зона транспортной инфраструктуры | До 2035 | |
| 157 | Строительство магистральных велодорожек | Велодорожки, велополосы протяженность 54,0 км, ширина проезжей части 1,5 – 3,0 м | г. Калининград / зона транспортной инфраструктуры | До 2025 | |
| 158 | Строительство магистральных велодорожек | Велодорожки, велополосы протяженность 54,0 км, ширина проезжей части 1,5 – 3,0 м | г. Калининград / зона транспортной инфраструктуры | 2026 – 2035 | |
| 159 | Строительство магистральных велодорожек | По ул. Портовой, ул. Транспортной, ул. Литовский вал, ул. Грига (от проспекта Московского до ул. Наб. Адмирала Трибуца), ул. Железнодорожной (от ул. Багратиона до ул. Портовой) | г. Калининград / зона транспортной инфраструктуры | До 3035 | |
| 160 | Строительство одноуровневого пересечения кольцевого типа ул. Подполковника Емельянова и ул. Энергетиков | Протяженность 0,30 км, ширина проезжей части 10,5 м | г. Калининград / зона транспортной инфраструктуры | До 2025 | |
| 161 | Строительство одноуровневого пересечения кольцевого типа ул. А. Суворова – ул. Транспортной – ул. Иркутской | Протяженность 0,30 км, ширина проезжей части 10,5 м | г. Калининград / зона транспортной инфраструктуры | До 2025 | |
| 162 | Строительство одноуровневого пересечения кольцевого типа ул. Транспортной и ул. Портовой | Протяженность 0,30 км, ширина проезжей части 10,5 м | г. Калининград / зона транспортной инфраструктуры | До 2025 | |

| 1 | 2 | 3 | 4 | 5 | 6 |
|-----|---|--|---|-------------|---|
| 163 | Строительство одноуровневого пересечения кольцевого типа ул. Горького около военного городка | Протяженность 0,40 км, ширина проезжей части 10,5 м | г. Калининград / зона транспортной инфраструктуры | До 2025 | |
| 164 | Строительство одноуровневого пересечения кольцевого типа на ул. Горького | Протяженность 0,50 км, ширина проезжей части 10,5 м | г. Калининград / зона транспортной инфраструктуры | До 2025 | |
| 165 | Строительство одноуровневого пересечения кольцевого типа ул. Б. Окружной и ул. Камской | Протяженность 0,25 км, ширина проезжей части 10,5 м | г. Калининград / зона транспортной инфраструктуры | 2026 – 2035 | |
| 166 | Строительство одноуровневого пересечения кольцевого типа ул. Б. Окружной и ул. Печатной | Протяженность 0,35 км, ширина проезжей части 10,5 м | г. Калининград / зона транспортной инфраструктуры | 2026 – 2035 | |
| 167 | Строительство одноуровневого пересечения кольцевого типа ул. Б. Окружной и ул. Коммунистической | Протяженность 0,30 км, ширина проезжей части 10,5 м | г. Калининград / зона транспортной инфраструктуры | 2026 – 2035 | |
| 168 | Реконструкция ул. Профессора Баранова (между площадью Победы и ул. Горького) под пешеходную зону | Протяженность 0,36 км | г. Калининград / зона транспортной инфраструктуры | 2019 – 2035 | |
| 169 | Реконструкция ул. Профессора Баранова (между ул. Горького и ул. Пролетарской) с уменьшением сечения проезда | Протяженность 0,40 км, ширина проезжей части не более 7,0 м | г. Калининград / зона транспортной инфраструктуры | 2019 – 2035 | |
| 170 | Реконструкция ул. Грекова (между улицей Кронштадтской и просп. Мира) под пешеходную зону | Протяженность 0,30 км | г. Калининград / зона транспортной инфраструктуры | 2019 – 2035 | |
| 171 | Строительство участка улично-дорожной сети от ул. Казачьей до ул. Энергетиков | Магистральная улица районного значения | г. Калининград / зона транспортной инфраструктуры | До 2025 | |
| 172 | Реконструкция ул. Шишкина | Улицы в жилой застройке | г. Калининград / зона транспортной инфраструктуры | До 2025 | |
| 173 | Строительство улиц в жилой застройке в районах жилищного строительства (Юго-восточный жилой район) | Улицы в жилой застройке, протяженность 5,7 км, ширина проезжей части 6,0 – 7,0 м | г. Калининград / зона транспортной инфраструктуры | До 2025 | |

| 1 | 2 | 3 | 4 | 5 | 6 |
|-----|--|--|---|---------|---|
| 174 | Строительство улицы в жилой застройке с учетом создания перспективной транспортной связи между ул. Ю. Гагарина и ул. Старокаменной | Улицы в жилой застройке, протяженность 0,46 км | г. Калининград / зона транспортной инфраструктуры | До 2035 | |
| 175 | Строительство пересечения между ул. Велосипедной дорогой и соединительной улицей с ул. Ген. Буткова | Определить проектом | г. Калининград / зона транспортной инфраструктуры | До 2035 | |
| 176 | Реконструкция автодорожного путепровода | Определить проектом | г. Калининград / зона транспортной инфраструктуры | До 2035 | |
| 177 | Реконструкция железнодорожного путепровода | Определить проектом | г. Калининград / зона транспортной инфраструктуры | До 2035 | |
| 178 | Строительство автодорожного путепровода через железнодорожные пути | Определить проектом | г. Калининград / зона транспортной инфраструктуры | До 2035 | |
| 179 | Строительство пересечения в двух уровнях ул. Ген. Павлова и ул. Аллеи Чемпионов | Определить проектом | г. Калининград / зона транспортной инфраструктуры | До 2035 | |
| 180 | Строительство пересечения в двух уровнях ул. Ген. Павлова и ул. Наб. Ветеранов | Определить проектом | г. Калининград / зона транспортной инфраструктуры | До 2035 | |
| 181 | Строительство пересечения в двух уровнях ул. Портовой и ул. Железнодорожной | Определить проектом | г. Калининград / зона транспортной инфраструктуры | До 2025 | |
| 182 | Строительство пересечения в двух уровнях ответвления от ул. Велосипедной дороги и ул. Ген. Буткова | Определить проектом | г. Калининград / зона транспортной инфраструктуры | До 2025 | |
| 183 | Строительство пересечения в двух уровнях ул. Велосипедной дороги и соединительной улицы с ул. Ген. Буткова | Определить проектом | г. Калининград / зона транспортной инфраструктуры | До 2035 | |
| 184 | Строительство пересечения в двух уровнях ул. Интернациональной и ул. Камской | Определить проектом | г. Калининград / зона транспортной инфраструктуры | До 2035 | |

| 1 | 2 | 3 | 4 | 5 | 6 |
|-----|--|---|---|---------|---|
| 185 | Строительство подземного пешеходного перехода на пересечении ул. Литовский вал – проспекта Московского | Определить проектом | г. Калининград /зона транспортной инфраструктуры | До 2035 | |
| 186 | Реконструкция участка ул. А. Суворова | Магистральная улица общегородского значения регулируемого движения | г. Калининград /зона транспортной инфраструктуры | До 2035 | |
| 187 | Реконструкция участка ул. Спортивной | Магистральная улица районного значения | г. Калининград /зона транспортной инфраструктуры | До 2035 | |
| 188 | Реконструкция участка проспекта Советского | Магистральная улица общегородского значения регулируемого движения | г. Калининград /зона транспортной инфраструктуры | До 2025 | |
| 189 | Реконструкция участка ул. Вагоностроительной | Магистральная улица общегородского значения регулируемого движения | г. Калининград /зона транспортной инфраструктуры | До 2030 | |
| 190 | Реконструкция улицы Ручейной с доведением до нормативных параметров с учетом грузового движения | Определить проектом | г. Калининград /зона транспортной инфраструктуры | До 2035 | |
| 191 | Строительство продолжения Правой Набережной от дома № 21 до улицы Ручейной | Определить проектом | г. Калининград /зона транспортной инфраструктуры | До 2035 | |
| 192 | Строительство улицы местного значения (продолжение пер. Заводского) до территории садоводческого некоммерческого товарищества (далее – СНТ) «Тюльпан», СНТ «Шторм» | Определить проектом | г. Калининград /зона транспортной инфраструктуры | До 2035 | |
| 193 | Строительство ул. Ген. Лучинского | Улица местного значения, характеристики определить проектом | г. Калининград / зона транспортной инфраструктуры | До 2025 | |
| 194 | Строительство ул. Героя России Мариенко | Улица местного значения, характеристики определить проектом | г. Калининград / зона транспортной инфраструктуры | До 2025 | |
| 195 | Реконструкция ул. Арсенальной на участке от ул. 4-й Б. Окружной до ул. Закатной | Магистральная улица районного значения | г. Калининград / зона транспортной инфраструктуры | До 2030 | |
| 196 | Строительство ул. Благовещенской | Магистральная улица районного значения транспортно-пешеходная, ширина проезжей части 15 м | г. Калининград / зона транспортной инфраструктуры | До 2025 | |

| 1 | 2 | 3 | 4 | 5 | 6 |
|-----|---|-------------------------|---|---------|---|
| 197 | Строительство ул. Крейсерской | Улица местного значения | г. Калининград / зона транспортной инфраструктуры | До 2025 | |
| 198 | Строительство ул. Фрегатной | Улица местного значения | г. Калининград / зона транспортной инфраструктуры | До 2025 | |
| 199 | Строительство ул. Флагманской | Улица местного значения | г. Калининград / зона транспортной инфраструктуры | До 2025 | |
| 200 | Строительство пер. Старокаменного | Улица местного значения | г. Калининград / зона транспортной инфраструктуры | До 2025 | |
| 201 | Строительство ул. Старокаменной | Улица местного значения | г. Калининград / зона транспортной инфраструктуры | До 2025 | |
| 202 | Строительство ул. Тихоокеанской | Улица местного значения | г. Калининград / зона транспортной инфраструктуры | До 2025 | |
| 203 | Строительство проезда от ул. Тихоокеанской к ул. Спасателей | Улица местного значения | г. Калининград / зона транспортной инфраструктуры | До 2025 | |
| 204 | Строительство ул. Горчакова | Улица местного значения | г. Калининград / зона транспортной инфраструктуры | До 2025 | |
| 205 | Строительство ул. А. Барто | Улица местного значения | г. Калининград / зона транспортной инфраструктуры | До 2035 | |
| 206 | Строительство ул. Волгоградской | Улица местного значения | г. Калининград / зона транспортной инфраструктуры | До 2035 | |
| 207 | Строительство ул. Курской | Улица местного значения | г. Калининград / зона транспортной инфраструктуры | До 2035 | |
| 208 | Строительство пер. Курского | Улица местного значения | г. Калининград / зона транспортной инфраструктуры | До 2035 | |
| 209 | Строительство ул. Архангельской | Улица местного значения | г. Калининград / зона транспортной инфраструктуры | До 2035 | |
| 210 | Строительство пер. Липецкого | Улица местного значения | г. Калининград / зона транспортной инфраструктуры | До 2035 | |
| 211 | Строительство ул. Юбилейной | Улица местного значения | г. Калининград / зона транспортной инфраструктуры | До 2025 | |

| 1 | 2 | 3 | 4 | 5 | 6 |
|-----|---|--|---|---------|---|
| 212 | Строительство ул. Липецкой | Улица местного значения | г. Калининград / зона транспортной инфраструктуры | До 2035 | |
| 213 | Строительство ул. Астраханской | Улица местного значения | г. Калининград / зона транспортной инфраструктуры | До 2035 | |
| 214 | Строительство ул. Елецкой | Улица местного значения | г. Калининград / зона транспортной инфраструктуры | До 2035 | |
| 215 | Строительство ул. Смоленской | Улица местного значения | г. Калининград / зона транспортной инфраструктуры | До 2035 | |
| 216 | Реконструкция проспекта Победы | Магистральная улица общегородского значения | г. Калининград / зона транспортной инфраструктуры | До 2030 | |
| 217 | Реконструкция ул. Радищева | Улица местного значения | г. Калининград / зона транспортной инфраструктуры | До 2030 | |
| 218 | Строительство бульвара Снегова | Улица местного значения | г. Калининград / зона транспортной инфраструктуры | До 2030 | |
| 219 | Реконструкция ул. Стрелецкой | Улица местного значения | г. Калининград / зона транспортной инфраструктуры | До 2030 | |
| 220 | Реконструкция просп. Советского (от ул. Марш. Борзова до ул. Габайдулина) | Магистральная улица общегородского значения регулируемого движения, ширина проезжей части 15 м | г. Калининград / зона транспортной инфраструктуры | До 2025 | |
| 221 | Строительство ул. Михайловской | Улица местного значения | г. Калининград / зона транспортной инфраструктуры | До 2025 | |
| 222 | Строительство ул. Р. Зорге | Улица местного значения | г. Калининград / зона транспортной инфраструктуры | До 2025 | |
| 223 | Строительство ул. 3-го Белорусского фронта | Улица местного значения | г. Калининград / зона транспортной инфраструктуры | До 2025 | |
| 224 | Строительство ул. Брестской | Улица местного значения | г. Калининград / зона транспортной инфраструктуры | До 2025 | |
| 225 | Строительство ул. Сказочной | Улица местного значения | г. Калининград / зона транспортной инфраструктуры | До 2035 | |
| 226 | Строительство ул. Семейной | Магистральная улица районного значения (от границы ГО «Город Калининград» до ул. Доброй), улица местного значения (от ул. Доброй до ул. А. Суворова) | г. Калининград / зона транспортной инфраструктуры | До 2035 | |

| 1 | 2 | 3 | 4 | 5 | 6 |
|-----|------------------------------------|---|---|---------|---|
| 227 | Строительство ул. Камчатской | Улица местного значения | г. Калининград / зона транспортной инфраструктуры | До 2035 | |
| 228 | Строительство ул. Бабаева | Улица местного значения | г. Калининград / зона транспортной инфраструктуры | До 2035 | |
| 229 | Строительство ул. Лунной | Улица местного значения | г. Калининград / зона транспортной инфраструктуры | До 2035 | |
| 230 | Строительство ул. Калиновой | Улица местного значения | г. Калининград / зона транспортной инфраструктуры | До 2035 | |
| 231 | Реконструкция ул. С. Лазо | Улица местного значения | г. Калининград / зона транспортной инфраструктуры | До 2035 | |
| 232 | Строительство ул. Былинной | Улица местного значения | г. Калининград / зона транспортной инфраструктуры | До 2035 | |
| 233 | Строительство ул. Рождественской | Улица местного значения | г. Калининград / зона транспортной инфраструктуры | До 2035 | |
| 234 | Строительство пер. Рождественского | Улица местного значения | г. Калининград / зона транспортной инфраструктуры | До 2035 | |
| 235 | Строительство пер. Доброго | Улица местного значения | г. Калининград / зона транспортной инфраструктуры | До 2035 | |
| 236 | Строительство ул. Покровской | Улица местного значения | г. Калининград / зона транспортной инфраструктуры | До 2035 | |
| 237 | Строительство ул. Спасской | Улица местного значения | г. Калининград / зона транспортной инфраструктуры | До 2035 | |
| 238 | Строительство ул. Зимней | Улица местного значения | г. Калининград / зона транспортной инфраструктуры | До 2035 | |
| 239 | Строительство ул. Троицкой | Улица местного значения | г. Калининград / зона транспортной инфраструктуры | До 2035 | |
| 240 | Строительство пер. Троицкого | Улица местного значения | г. Калининград / зона транспортной инфраструктуры | До 2035 | |
| 241 | Строительство ул. Доброй | Магистральная улица общегородского значения | г. Калининград / зона транспортной инфраструктуры | До 2035 | |
| 242 | Строительство ул. А. Матросова | Улица местного значения | г. Калининград / зона транспортной инфраструктуры | До 2035 | |

| 1 | 2 | 3 | 4 | 5 | 6 |
|-----|----------------------------------|--|---|---------|---|
| 243 | Строительство ул. Вяземской | Улица местного значения | г. Калининград / зона транспортной инфраструктуры | До 2035 | |
| 244 | Строительство ул. Казачьей | Улица местного значения | г. Калининград / зона транспортной инфраструктуры | До 2035 | |
| 245 | Строительство ул. П. Флоренского | Улица местного значения | г. Калининград / зона транспортной инфраструктуры | До 2035 | |
| 246 | Строительство ул. Уютной | Улица местного значения | г. Калининград / зона транспортной инфраструктуры | До 2035 | |
| 247 | Строительство ул. А. Болотова | Улица местного значения | г. Калининград / зона транспортной инфраструктуры | До 2035 | |
| 248 | Строительство ул. Нескучной | Улица местного значения | г. Калининград / зона транспортной инфраструктуры | До 2035 | |
| 249 | Строительство ул. Сурикова | Улица местного значения | г. Калининград / зона транспортной инфраструктуры | До 2035 | |
| 250 | Строительство ул. Счастливой | Улица местного значения | г. Калининград / зона транспортной инфраструктуры | До 2035 | |
| 251 | Строительство ул. М. Цветаевой | Улица местного значения | г. Калининград / зона транспортной инфраструктуры | До 2030 | |
| 252 | Строительство ул. М. Волошина | Улица местного значения | г. Калининград / зона транспортной инфраструктуры | До 2030 | |
| 253 | Строительство ул. М. Светлова | Улица местного значения | г. Калининград / зона транспортной инфраструктуры | До 2030 | |
| 254 | Строительство ул. И. Бродского | Улица местного значения | г. Калининград / зона транспортной инфраструктуры | До 2030 | |
| 255 | Строительство ул. И. Франко | Магистральная улица районного значения | г. Калининград / зона транспортной инфраструктуры | До 2030 | |
| 256 | Строительство ул. Б. Пастернака | Улица местного значения | г. Калининград / зона транспортной инфраструктуры | До 2030 | |
| 257 | Строительство ул. М. Булгакова | Улица местного значения | г. Калининград / зона транспортной инфраструктуры | До 2030 | |
| 258 | Строительство ул. К. Симонова | Улица местного значения | г. Калининград / зона транспортной инфраструктуры | До 2030 | |

| 1 | 2 | 3 | 4 | 5 | 6 |
|-----|---|--|---|---------|---|
| 259 | Строительство ул. М. Зощенко | Улица местного значения | г. Калининград / зона транспортной инфраструктуры | До 2030 | |
| 260 | Строительство ул. В. Высоцкого | Улица местного значения | г. Калининград / зона транспортной инфраструктуры | До 2030 | |
| 261 | Строительство ул. А. Ахматовой | Улица местного значения | г. Калининград / зона транспортной инфраструктуры | До 2030 | |
| 262 | Строительство ул. Корсунской | Улица местного значения | г. Калининград / зона транспортной инфраструктуры | До 2030 | |
| 263 | Строительство ул. Генеральской | Улица местного значения | г. Калининград / зона транспортной инфраструктуры | До 2030 | |
| 264 | Реконструкция ул. Крылова | Улица местного значения | г. Калининград / зона транспортной инфраструктуры | До 2030 | |
| 265 | Реконструкция ул. Б. Окружная 2-й | Улица местного значения | г. Калининград / зона транспортной инфраструктуры | До 2030 | |
| 266 | Реконструкция ул. И. Сусанина, ул. Ломоносова | Магистральная улица районного значения | г. Калининград / зона транспортной инфраструктуры | До 2030 | |
| 267 | Реконструкция проспекта Мира от ул. К. Маркса до ул. Химической | Магистральная улица районного значения | г. Калининград / зона транспортной инфраструктуры | До 2030 | |
| 268 | Реконструкция ул. Химической | Магистральная улица районного значения | г. Калининград / зона транспортной инфраструктуры | До 2030 | |
| 269 | Реконструкция ул. Тенистой аллеи от ул. Химической до ул. Б. Окружной | Магистральная улица районного значения | г. Калининград / зона транспортной инфраструктуры | До 2030 | |
| 270 | Реконструкция ул. Магнитогорской | Магистральная улица районного значения | г. Калининград / зона транспортной инфраструктуры | До 2030 | |
| 271 | Строительство ул. Спасателей | Магистральная улица районного значения | г. Калининград / зона транспортной инфраструктуры | До 2030 | |
| 272 | Реконструкция ул. Подп. Емельянова | Магистральная улица районного значения | г. Калининград / зона транспортной инфраструктуры | До 2030 | |
| 273 | Реконструкция ул. Иртышской | Улица местного значения | г. Калининград / зона транспортной инфраструктуры | До 2030 | |
| 274 | Реконструкция ул. Коммунистической | Магистральная улица районного значения | г. Калининград / зона транспортной инфраструктуры | До 2030 | |

| 1 | 2 | 3 | 4 | 5 | 6 |
|-----|--|--|---|---------|---|
| 275 | Реконструкция ул. У. Громовой | Магистральная улица районного значения | г. Калининград / зона транспортной инфраструктуры | До 2030 | |
| 276 | Реконструкция ул. Ямской | Улица местного значения | г. Калининград / зона транспортной инфраструктуры | До 2030 | |
| 277 | Реконструкция ул. И. Земнухова | Магистральная улица районного значения | г. Калининград / зона транспортной инфраструктуры | До 2035 | |
| 278 | Реконструкция ул. Рабочей | Улица местного значения | г. Калининград / зона транспортной инфраструктуры | До 2030 | |
| 279 | Реконструкция ул. Воскресенской | Улица местного значения | г. Калининград / зона транспортной инфраструктуры | До 2030 | |
| 280 | Строительство улицы, расположенной севернее ул. Поленова | Улица местного значения | г. Калининград / зона транспортной инфраструктуры | До 2025 | |
| 281 | Строительство ул. Поленова | Улица местного значения | г. Калининград / зона транспортной инфраструктуры | До 2025 | |
| 282 | Строительство бул. Борисовского | Улица местного значения | г. Калининград / зона транспортной инфраструктуры | До 2025 | |
| 283 | Строительство ул. Левитана | Улица местного значения | г. Калининград / зона транспортной инфраструктуры | До 2025 | |
| 284 | Строительство ул. Пархоменко | Улица местного значения | г. Калининград / зона транспортной инфраструктуры | До 2025 | |
| 285 | Строительство ул. Врубеля | Улица местного значения | г. Калининград / зона транспортной инфраструктуры | До 2025 | |
| 286 | Строительство ул. Владивостокской | Улица местного значения | г. Калининград / зона транспортной инфраструктуры | До 2025 | |
| 287 | Строительство пер. Пархоменко | Улица местного значения | г. Калининград / зона транспортной инфраструктуры | До 2025 | |
| 288 | Строительство пер. Левитана | Улица местного значения | г. Калининград / зона транспортной инфраструктуры | До 2025 | |
| 289 | Строительство улицы, проходящей параллельно пер. Левитана | Улица местного значения | г. Калининград / зона транспортной инфраструктуры | До 2025 | |
| 290 | Строительство участка ул. Пяковского от перспективной улицы, расположенной севернее ул. Поленова, до бул. Борисовского с ликвидацией | Улица местного значения | г. Калининград / зона транспортной инфраструктуры | До 2025 | |

| 1 | 2 | 3 | 4 | 5 | 6 |
|-----|---|--|---|---------|---|
| | участка данного объекта улично-дорожной сети и изменением категории с «магистральная улица районного значения» на «улица местного значения» | | | | |
| 291 | Строительство улицы, расположенной параллельно железнодорожным путям (южное направление) | Улица местного значения | г. Калининград / зона транспортной инфраструктуры | До 2025 | |
| 292 | Строительство ул. Казачьей (от ул. Подполковника Емельянова до железнодорожных путей) | Магистральная улица районного значения | г. Калининград / зона транспортной инфраструктуры | До 2025 | |
| 293 | Строительство ул. Айвазовского, участка ул. Пархоменко, перспективной улицы, соединяющей участок ул. Пархоменко с ул. Казачьей | Улица местного значения | г. Калининград / зона транспортной инфраструктуры | До 2025 | |
| 294 | Строительство участка улично-дорожной сети от ул. Казачьей до ул. Энергетиков | Магистральная улица районного значения | г. Калининград / зона транспортной инфраструктуры | До 2025 | |
| 295 | Реконструкция ул. Шишкина | Улица местного значения | г. Калининград / зона транспортной инфраструктуры | До 2025 | |
| 296 | Строительство улично-дорожной сети | Улица местного значения | г. Калининград от ул. А. Невского до СНТ «Мелиоратор» / зона транспортной инфраструктуры | До 2035 | |
| 297 | Строительство улицы от ул. Дм. Донского до примыкания к продолжению ул. Радищева | Улица местного значения | г. Калининград, ул. Дм. Донского / зона транспортной инфраструктуры | До 2035 | |
| 298 | Строительство ул. Центральной в СНТ «Искра» | Улица местного значения | г. Калининград / зона транспортной инфраструктуры | До 2025 | |
| 299 | Строительство улиц от пер. Грига до ул. Фрунзе, от ул. Яновской до ул. Литовский Вал | Определить проектом | г. Калининград, в границах ул. Грига – пер. Грига – ул. Литовский Вал – ул. Фрунзе / зона транспортной инфраструктуры | До 2035 | |
| 300 | Строительство пересечения улиц от пер. Грига до ул. Фрунзе, от ул. Яновской до ул. Литовский Вал | Определить проектом | г. Калининград, в границах ул. Грига – пер. Грига – ул. Литовский Вал – ул. Фрунзе / зона транспортной инфраструктуры | До 2035 | |

Сведения о наименованиях и основных характеристиках планируемых для размещения на территории городского округа «Город Калининград» объектов транспортного обслуживания местного значения

Таблица 7

| № п/п | Наименование | Основные характеристики | Местоположение / функциональная зона | Срок реализации строительства (годы) | Характеристики зон с особыми условиями использования территории |
|-------|--|---|---|--------------------------------------|--|
| 1 | 2 | 3 | 4 | 5 | 6 |
| 1 | Строительство остановочной площадки городской железной дороги «Северо-Запад» | Протяженность платформы 150 м | г. Калининград / зона транспортной инфраструктуры | До 2025 | Определить проектом с учетом пункта 2.6 СанПиН 2.2.1/2.1.1.1200-03. «Санитарно-защитные зоны и санитарная классификация предприятий, сооружений и иных объектов» |
| 2 | Строительство остановочной площадки городской железной дороги «Елизаветинская» («Стадион») | Протяженность платформы 150 м, подземный пешеходный переход протяженностью около 20 м | г. Калининград / зона транспортной инфраструктуры | До 2025 | |
| 3 | Строительство остановочной площадки городской железной дороги «Улица Нарвская» | - | г. Калининград / зона транспортной инфраструктуры | До 2025 | |
| 4 | Строительство остановочной площадки городской железной дороги «Московский рынок» | Протяженность платформы 150 м | г. Калининград / зона транспортной инфраструктуры | До 2025 | |
| 5 | Строительство остановочной площадки городской железной дороги «Улица Александра Невского» | - | г. Калининград / зона транспортной инфраструктуры | До 2035 | |
| 6 | Строительство остановочной площадки городской железной дороги «Светлогорская» | Протяженность платформы 150 м, надземный пешеходный переход пролетом около 20 м | г. Калининград / зона транспортной инфраструктуры | До 2025 | |
| 7 | Строительство остановочной площадки городской железной дороги «Улица Островского» | - | г. Калининград / зона транспортной инфраструктуры | До 2025 | |
| 8 | Строительство остановочной площадки городской железной дороги «Ботаническая» | - | г. Калининград / зона транспортной инфраструктуры | До 2025 | |
| 9 | Строительство остановочной площадки городской железной дороги «Аллея Смелых» | - | г. Калининград / зона транспортной инфраструктуры | До 2025 | |
| 10 | Строительство остановочной площадки городской железной дороги «Юго-Восток» | - | г. Калининград / зона транспортной инфраструктуры | До 2025 | |

| 1 | 2 | 3 | 4 | 5 | 6 |
|----|--|---|--|-------------|--|
| 11 | Строительство остановочной площадки городской железной дороги «Юго-Запад» | - | г. Калининград / зона транспортной инфраструктуры | До 2025 | |
| 12 | Строительство остановочной площадки городской железной дороги «Брусничная» | Протяженность платформы 150 м | г. Калининград / зона транспортной инфраструктуры | До 2025 | |
| 13 | Строительство остановочной площадки городской железной дороги «Магнитогорская» | Протяженность платформы 150 м, надземный пешеходный переход пролетом около 20 м | г. Калининград / зона транспортной инфраструктуры | До 2025 | |
| 14 | Строительство остановочной площадки городской железной дороги «Набережная» | | г. Калининград / зона транспортной инфраструктуры | До 2025 | |
| 15 | Строительство остановочной площадки городской железной дороги «Парк Победы» | | г. Калининград / зона транспортной инфраструктуры | До 2025 | |
| 16 | Строительство остановочной площадки городской железной дороги «Менделеевская» | | г. Калининград / зона транспортной инфраструктуры | 2026 – 2035 | |
| 17 | Строительство остановочной площадки городской железной дороги «Окружная» | | г. Калининград / зона транспортной инфраструктуры | 2026 – 2035 | |
| 18 | Строительство остановочной площадки городской железной дороги «Камская» | г. Калининград / зона транспортной инфраструктуры | 2026 – 2035 | | |
| 19 | Строительство центрального терминала водного пассажирского транспорта | Определить проектом | г. Калининград / зона озелененных территорий общего пользования (лесопарки, парки, сады, скверы, бульвары, городские леса) | До 2035 | Не требуется установление зон с особыми условиями использования территории |
| 20 | Строительство причала водного пассажирского транспорта в районе наб. Адм. Трибуца | | г. Калининград / зона озелененных территорий общего пользования (лесопарки, парки, сады, скверы, бульвары, городские леса) | До 2035 | |
| 21 | Строительство причала водного пассажирского транспорта на правом берегу р. Старой Преголи у планируемого стадиона | | г. Калининград / зона транспортной инфраструктуры | До 2035 | |
| 22 | Строительство причала водного пассажирского транспорта на правом берегу р. Старой Преголи у проектируемого автодорожного моста в створе проезда Дзержинского | | г. Калининград / зона транспортной инфраструктуры | До 2035 | |

| 1 | 2 | 3 | 4 | 5 | 6 |
|----|--|---|--|---------|---|
| 23 | Строительство причала водного пассажирского транспорта на левом берегу р. Старой Преголи в районе ул. Багратиона | | г. Калининград / зона транспортной инфраструктуры | До 2035 | |
| 24 | Строительство причала водного пассажирского транспорта на правом берегу р. Старой Преголи в районе ул. Октябрьской | | г. Калининград / зона транспортной инфраструктуры | До 2035 | |
| 25 | Строительство причала водного пассажирского транспорта на левом берегу р. Новой Преголи в районе наб. Ген. Карбышева | | г. Калининград / зона транспортной инфраструктуры | До 2035 | |
| 26 | Строительство причала водного пассажирского транспорта на правом берегу р. Преголи в районе ул. Октябрьской | | г. Калининград / зона озелененных территорий общего пользования (лесопарки, парки, сады, скверы, бульвары, городские леса) | До 2035 | |
| 27 | Строительство причала водного пассажирского транспорта на правом берегу р. Преголи на острове Канта | | г. Калининград / зона озелененных территорий общего пользования (лесопарки, парки, сады, скверы, бульвары, городские леса) | До 2035 | |
| 28 | Строительство причала водного пассажирского транспорта на правом берегу р. Преголи в районе Центральной площади | | г. Калининград / зона озелененных территорий общего пользования (лесопарки, парки, сады, скверы, бульвары, городские леса) | До 2035 | |
| 29 | Строительство причала водного пассажирского транспорта на левом берегу р. Преголи на острове Канта | | г. Калининград / зона озелененных территорий общего пользования (лесопарки, парки, сады, скверы, бульвары, городские леса) | До 2035 | |
| 30 | Строительство причала водного пассажирского транспорта в мкр. Прибрежном в районе ул. Береговой и ул. Строительной | | г. Калининград / иные зоны | До 2025 | |
| 31 | Строительство причала водного пассажирского транспорта на правом берегу р. Преголи в мкр. Прегольском | | г. Калининград / зона транспортной инфраструктуры | До 2025 | |

| 1 | 2 | 3 | 4 | 5 | 6 |
|----|---|---|--|---------|---|
| 32 | Строительство причала водного пассажирского транспорта на левом берегу р. Преголи у Западной проммагистрали | | г. Калининград / зона транспортной инфраструктуры | До 2025 | |
| 33 | Строительство причала водного пассажирского транспорта на правом берегу р. Преголи у впадения ручья Лесного | | г. Калининград / зона транспортной инфраструктуры | До 2025 | |
| 34 | Строительство причала водного пассажирского транспорта на правом берегу р. Преголи по Правой набережной в районе пересечения с ул. Ручейной | | г. Калининград / зона транспортной инфраструктуры | До 2025 | |
| 35 | Строительство причала водного пассажирского транспорта на правом берегу р. Преголи по Правой набережной в районе пересечения с ул. Вагостроительной | | г. Калининград / зона транспортной инфраструктуры | До 2025 | |
| 36 | Строительство причала водного пассажирского транспорта на правом берегу р. Преголи по Правой набережной в районе пересечения с ул. Магнитной | | г. Калининград / зона транспортной инфраструктуры | До 2025 | |
| 37 | Строительство причала водного пассажирского транспорта на правом берегу р. Преголи по набережной Петра Великого вблизи Федерального государственного бюджетного учреждения культуры «Музей Мирового океана» | | г. Калининград / общественно-деловая зона | До 2025 | |
| 38 | Строительство причала водного пассажирского транспорта на левом берегу р. Старой Преголи ниже створа пер. 3-его Ржевского | | г. Калининград / зона транспортной инфраструктуры | До 2025 | |
| 39 | Строительство причала водного пассажирского транспорта на левом берегу р. Старой Преголи в районе створа ул. Днепропетровской (в районе эллингов) | | г. Калининград / зона озелененных территорий общего пользования (лесопарки, парки, сады, скверы, бульвары, городские леса) | До 2025 | |
| 40 | Строительство причала водного пассажирского транспорта на правом берегу р. Старой Преголи в районе проектируемого аквапарка на острове Октябрьский | | г. Калининград / зона транспортной инфраструктуры | До 2025 | |

| 1 | 2 | 3 | 4 | 5 | 6 |
|----|---|------------------------------|--|-------------|---|
| 41 | Строительство причала водного пассажирского транспорта на левом берегу р. Старой Преголи у острова Октябрьский | | г. Калининград | 2026 – 2035 | |
| 42 | Строительство причала водного пассажирского транспорта на левом берегу р. Новой Преголи в районе транспортно-пересадочного узла «Стадион» | | г. Калининград / зона транспортной инфраструктуры | 2026 – 2035 | |
| 43 | Строительство причала водного пассажирского транспорта на правом берегу р. Новой Преголи в районе Восточной эстакады | | г. Калининград / зона транспортной инфраструктуры | 2026 – 2035 | |
| 44 | Строительство причала водного пассажирского транспорта на правом берегу р. Новой Преголи в районе впадения ручья Литовского | | г. Калининград / зона транспортной инфраструктуры | 2026 – 2035 | |
| 45 | Строительство причала водного пассажирского транспорта на левом берегу р. Новой Преголи в районе пешеходного моста в створе ул. Литовский Вал | | г. Калининград / зона транспортной инфраструктуры | 2026 – 2035 | |
| 46 | Реконструкция трамвайных путей по ул. Пролетарской и ул. Тельмана под экскурсионное движение (линейный объект) | Протяженность 2,56 км | г. Калининград, ул. Пролетарская, ул. Тельмана | До 2035 | Определяется проектом с учетом СП 98.13330.2012. «Свод правил. Трамвайные и троллейбусные линии». Актуализированная редакция СНиП 2.05.09-90 |
| 47 | Реконструкция трамвайных путей по просп. Победы под экскурсионное движение (линейный объект) | Протяженность 0,90 км | г. Калининград, просп. Победы | До 2035 | |
| 48 | Строительство трамвайной линии по ул. Тополиной аллею (линейный объект) | Протяженность 0,68 км | г. Калининград, ул. Тополиная аллея | До 2025 | |
| 49 | Строительство Южной трамвайной линии (линейный объект) | Общая протяженность 9,60 км | г. Калининград, ул. Киевская, ул. Инженерная, ул. Толстикова, ул. Интернациональная, ул. О. Кошевого | До 2025 | |
| 50 | Строительство трамвайной линии с разворотным кольцом около транспортно-пересадочного узла «Московский рынок» (линейный объект) | Общая протяженность 14,09 км | г. Калининград, Солнечный бульвар, Восточная эстакада, ул. Дзержинского | До 2025 | |
| | | | | | Для разворотного кольца санитарно-защитная зона 50 м, для линии – определить по СП 98.13330.2012. «Свод правил. Трамвайные и троллейбусные линии». Актуализированная редакция СНиП 2.05.09-90 |

| 1 | 2 | 3 | 4 | 5 | 6 |
|----|---|-----------------------|---|-------------|--|
| 51 | Строительство разворотного кольца трамвая с обустройством диспетчерского пункта | Определяется проектом | г. Калининград, район пересечения ул. Аллеи Смелых и ул. Понартской / зона транспортной инфраструктуры | До 2025 | Санитарно-защитная зона 50 м |
| 52 | Строительство тяговой подстанции трамвая на острове Октябрьский | | г. Калининград / зона транспортной инфраструктуры | До 2025 | Характеристики зон с особыми условиями использования территорий определить проектом |
| 53 | Строительство тяговой подстанции трамвая в Южном планировочном районе | | г. Калининград / коммунально-складская зона, зона транспортной инфраструктуры, общественно-деловая зона | До 2025 | |
| 54 | Строительство Юго-Западной трамвайной линии (линейный объект) | Протяженность 9,42 км | г. Калининград, продолжение ул. Интернациональной, далее до транспортно-пересадочного узла «Юго-Запад» | 2026 – 2035 | Определить проектом с учетом СП 98.13330.2012. «Свод правил. Трамвайные и троллейбусные линии». Актуализированная редакция СНиП 2.05.09-90 |
| 55 | Строительство тяговой подстанции трамвая в Юго-Западном планировочном районе | Определяется проектом | г. Калининград / коммунально-складская зона, зона транспортной инфраструктуры | 2026 – 2035 | Характеристики зон с особыми условиями использования территорий определить проектом |
| 56 | Строительство автобусного гаража | Вместимость 100 машин | г. Калининград, ул. Украинская / зона транспортной инфраструктуры | До 2025 | Санитарно-защитная зона 100 м |
| 57 | Строительство автобусного гаража | Вместимость 100 машин | г. Калининград, ул. Энергетиков / зона транспортной инфраструктуры | До 2025 | |
| 58 | Строительство автобусного гаража с ремонтной базой | Вместимость 100 машин | г. Калининград, ул. Транспортная / зона транспортной инфраструктуры | До 2025 | Санитарно-защитная зона 300 м |
| 59 | Строительство логистического центра | Определить проектом | г. Калининград, ул. Петрозаводская / зона объектов транспортной инфраструктуры | До 2025 | Характеристики зон с особыми условиями использования территорий определить проектом |

| 1 | 2 | 3 | 4 | 5 | 6 |
|----|---|---|--|---------|---|
| 60 | Строительство транспортно-пересадочного узла «Центральный» с реконструкцией входящих в него объектов | | г. Калининград, пл. Победы, ул. Гаражная, просп. Советский / зона транспортной инфраструктуры, общественно-деловая зона | До 2025 | |
| 61 | Строительство транспортно-пересадочного узла «Южный вокзал» с реконструкцией входящих в него объектов | | г. Калининград, ул. Железнодорожная, ул. Южновозкальная / зона транспортной инфраструктуры, общественно-деловая зона | До 2025 | |
| 62 | Строительство транспортно-пересадочного узла «Северный» | | г. Калининград, ул. А. Невского, ул. 4-я Б. Окружная / зона транспортной инфраструктуры | До 2025 | |
| 63 | Строительство транспортно-пересадочного узла «Северо-Запад» | | г. Калининград, ул. Ген. Челнокова, ул. Украинская, ул. 2-я Б. Окружная / зона транспортной инфраструктуры, коммунально-складская зона | До 2025 | |
| 64 | Строительство транспортно-пересадочного узла «Аэродром» | | г. Калининград, ул. Молодой Гвардии / зона транспортной инфраструктуры, коммунально-складская зона | До 2035 | |
| 65 | Строительство транспортно-пересадочного узла «Московский рынок» | | г. Калининград, ул. Подполковника Емельянова / зона транспортной инфраструктуры, общественно-деловая зона | До 2025 | |
| 66 | Строительство транспортно-пересадочного узла «Стадион» | | г. Калининград, проектируемые улицы на территории острова Октябрьский / зона транспортной инфраструктуры, коммунально-складская зона | До 2025 | |

| 1 | 2 | 3 | 4 | 5 | 6 |
|----|---|---|--|-------------|---|
| 67 | Строительство транспортно-пересадочного узла «Брусничная» | | г. Калининград, просп. Победы, ул. Галактическая, ул. Брусничная / зона транспортной инфраструктуры, общественно-деловая зона | До 2025 | |
| 68 | Строительство транспортно-пересадочного узла «Чкаловск» | | г. Калининград, продолжение просп. Советского / зона транспортной инфраструктуры, общественно-деловая зона | 2026 – 2035 | |
| 69 | Строительство транспортно-пересадочного узла «Юго-Запад» | | г. Калининград, ул. Калиновая, проектируемое продолжение ул. Камской / зона транспортной инфраструктуры | 2026 – 2035 | |
| 70 | Строительство транспортно-пересадочного узла «Юго-Восток» | | г. Калининград, ул. Энергетиков / зона объектов транспортной инфраструктуры | 2026 – 2035 | |
| 71 | Строительство транспортно-пересадочного узла «Аллея Смелых» | | г. Калининград, ул. Аллея Смелых, ул. Понартская, ул. О. Кошевого / зона транспортной инфраструктуры, общественно-деловая зона | 2026 – 2035 | |
| 72 | Строительство подземной автостоянки | | г. Калининград, площадь Василевского / зона транспортной инфраструктуры, зона озелененных территорий общего пользования (лесопарки, парки, сады, скверы, бульвары, городские леса) | До 2035 | |
| 73 | Строительство многоуровневой перехватывающей автостоянки | | г. Калининград, проспект Московский, ул. Флотская / зона транспортной инфраструктуры, коммунально-складская зона, общественно-деловая зона | До 2035 | |

**Сведения о наименованиях и основных характеристиках планируемых для размещения на территории
ГО «Город Калининград» объектов физической культуры и спорта местного значения**

Таблица 8

| № п/п | Наименование | Основные характеристики | Местоположение /функциональная зона | Срок реализации строительства (годы) | Характеристики зон с особыми условиями использования территории |
|-------|------------------------------------|-------------------------|---|--------------------------------------|---|
| 1 | 2 | 3 | 4 | 5 | 6 |
| 1 | Спортивный комплекс | Площадь участка 2,81 га | г. Калининград, остров Октябрьский / зона специализированной общественной застройки | До 2035 | Определить проектом |
| 2 | Спортивный комплекс | Площадь участка 0,58 га | г. Калининград, Менделеево, ул. Золотистая / зона специализированной общественной застройки | До 2035 | |
| 3 | Спортивный комплекс | Площадь участка 0,54 га | г. Калининград, ул. Б. Окружная, ул. Ряд. Павленко / зона специализированной общественной застройки | До 2035 | |
| 4 | Спортивно-оздоровительный комплекс | Площадь участка 0,90 га | г. Калининград, ул. Минометная / зона специализированной общественной застройки | До 2035 | |
| 5 | Спортивно-оздоровительный комплекс | Площадь участка 0,70 га | г. Калининград, ул. Арсенальная, проезд Ровный / зона специализированной общественной застройки | До 2035 | |
| 6 | Спортивно-оздоровительный комплекс | Площадь участка 1,77 га | г. Калининград, ул. Дачная / зона специализированной общественной застройки | До 2035 | |
| 7 | Спортивный комплекс | Площадь участка 0,45 га | г. Калининград, ул. О. Кошевого / зона специализированной общественной застройки | До 2035 | |
| 8 | Спортивный комплекс | Площадь участка 1,40 га | г. Калининград, ул. А. Суворова / зона специализированной общественной застройки | До 2035 | |
| 9 | Спортивный комплекс | Площадь участка 3,20 га | г. Калининград, ул. Подп. Емельянова / зона специализированной общественной застройки | До 2035 | |

| 1 | 2 | 3 | 4 | 5 | 6 |
|----|---|--------------------------|---|---------|---|
| 10 | Многофункциональный спортивно-оздоровительный комплекс с бассейном и ледовой ареной | Площадь участка 10,19 га | г. Калининград, ул. Энергетиков / зона специализированной общественной застройки | До 2035 | |
| 11 | Физкультурно-оздоровительный комплекс | Площадь участка 0,63 га | г. Калининград, ул. Дальневосточная / зона специализированной общественной застройки | До 2035 | |
| 12 | Физкультурно-оздоровительный комплекс | Площадь участка 2,15 га | г. Калининград, ул. Новгородская / зона специализированной общественной застройки | До 2035 | |
| 13 | Спортивный комплекс | Площадь участка 0,46 га | г. Калининград, ул. Тихоокеанская / зона специализированной общественной застройки | До 2035 | |
| 14 | Спортивно-оздоровительный комплекс | Площадь участка 2,96 га | г. Калининград, ул. Гавриленко, ул. Лейт. Калинина / зона специализированной общественной застройки | До 2035 | |
| 15 | Физкультурно-оздоровительный комплекс | Площадь участка 2,02 га | г. Калининград, ул. Поморская / зона специализированной общественной застройки | До 2035 | |
| 16 | Спортивный комплекс | Площадь участка 1,07 га | г. Калининград, ул. Летняя / зона специализированной общественной застройки | До 2035 | |
| 17 | Физкультурно-оздоровительный комплекс | Встроенно-пристроенный | г. Калининград, ул. Аллея Смелых / зона застройки многоэтажными жилыми домами | До 2025 | |
| 18 | Физкультурно-оздоровительный комплекс | Площадь участка 0,99 га | г. Калининград, восточнее ул. А. Суворова / зона специализированной общественной застройки | До 2035 | |
| 19 | Спортивный комплекс | Площадь участка 0,38 га | г. Калининград, ул. Белорусская / зона специализированной общественной застройки | До 2035 | |
| 20 | Физкультурно-оздоровительный комплекс с универсальным спортивным залом и плавательным бассейном | Площадь участка 5,8 га | г. Калининград, ул. Тихоокеанская / зона специализированной общественной застройки | 2030 | |

| 1 | 2 | 3 | 4 | 5 | 6 |
|----|---|--|--|---------|---|
| 21 | База для занятий водными видами спорта | Площадь участка 1,18 га | г. Калининград, на берегу озера Форелевое / зона специализированной общественной застройки | 2030 | |
| 22 | Центр гребных видов спорта | Площадь участка 4,08 га | г. Калининград, на берегу озера Форелевое / зона специализированной общественной застройки | 2030 | |
| 23 | Физкультурно-оздоровительный комплекс | Площадь участка 8,87 га | г. Калининград, ул. Стрелецкая / зона специализированной общественной застройки | До 2035 | |
| 24 | Физкультурно-оздоровительный комплекс | Площадь участка 45,07 га | г. Калининград, ул. Украинская / зона специализированной общественной застройки | До 2035 | |
| 25 | Реконструкция тренировочной площадки на стадионе «Красная Звезда» | Площадь участка 4,21 га | г. Калининград, проспект Московский, д. 171 / зона специализированной общественной застройки | До 2035 | |
| 26 | Физкультурно-оздоровительный комплекс | Определить проектом | г. Калининград, ул. Яхромская, ул. Бронницкая / зона специализированной общественной застройки | До 2035 | |
| 27 | Строительство центра прогресса бокса | Площадь участка 3,5 га, местоположение | г. Калининград, ул. Железнодорожная, 10 | До 2025 | |
| 28 | Строительство физкультурно-оздоровительного комплекса | Площадь участка 3,5 га | г. Калининград, ул. Железнодорожная, 8 (стадион «Локомотив») | До 2025 | |

Сведения о наименованиях и основных характеристиках планируемых для размещения на территории ГО «Город Калининград» объектов образования местного значения

Таблица 9

| № п/п | Наименование | Основные характеристики | Местоположение / функциональная зона | Срок реализации строительства (годы) | Характеристики зон с особыми условиями использования территории |
|-------|---------------------------------------|-------------------------|---|--------------------------------------|--|
| 1 | 2 | 3 | 4 | 5 | 6 |
| 1 | Дошкольное образовательное учреждение | Вместимость 240 мест | г. Калининград, остров Октябрьский / зона смешанной и общественно-деловой застройки | До 2035 | Не требуется установление зон с особыми условиями использования территории |

| 1 | 2 | 3 | 4 | 5 | 6 |
|----|--|---|---|-------------|---|
| 2 | Дошкольное образовательное учреждение | Вместимость 240 мест | г. Калининград, остров Октябрьский / зона смешанной и общественно-деловой застройки | До 2035 | |
| 3 | Дошкольное образовательное учреждение | Вместимость 120 мест, площадь участка 0,62 га | г. Калининград, ул. Летняя / зона специализированной общественной застройки | 2018 – 2025 | |
| 4 | Дошкольное образовательное учреждение | Вместимость 225 мест, площадь участка 1 га | г. Калининград, на пересечении ул. 1-й Б. Окружной и ул. Серж. Мишина / зона специализированной общественной застройки | До 2035 | |
| 5 | Дошкольное образовательное учреждение | Вместимость 115 мест, площадь участка 1,01 га | г. Калининград, пр. Победы, рядом с пересечением с ул. 1-й Б. Окружной / зона специализированной общественной застройки | До 2035 | |
| 6 | Дошкольное образовательное учреждение | Вместимость 100 мест, площадь участка 0,4 га | г. Калининград, ул. Золотистая, пересечение с ул. Трудовой / зона специализированной общественной застройки | До 2035 | |
| 7 | Дошкольное образовательное учреждение | Вместимость 80 мест, площадь участка 0,25 га | г. Калининград, ул. Флоренского / зона специализированной общественной застройки | До 2035 | |
| 8 | Дошкольное образовательное учреждение | Вместимость 280 мест, площадь участка 1,01 га | г. Калининград, ул. Соколиная, пересечение с ул. Кировоградской / зона специализированной общественной застройки | До 2035 | |
| 9 | Дошкольное образовательное учреждение | Вместимость 240 мест, площадь участка 1,2 га | г. Калининград, мкр. Совхозный / зона специализированной общественной застройки | До 2035 | |
| 10 | Дошкольное образовательное учреждение | Определить проектом | г. Калининград, ул. Ген. Челнокова / зона специализированной общественной застройки | До 2035 | |
| 11 | Дошкольное образовательное учреждение, начальная школа | Вместимость 150 мест, площадь участка 0,73 га | г. Калининград, ул. Р. Люксембург / зона специализированной общественной застройки | До 2025 | |
| 12 | Дошкольное образовательное учреждение | Вместимость 185 мест, площадь участка 0,85 га | г. Калининград, ул. Согласия, ул. 2-я Б. Окружная (ул. Посольская) / зона специализированной общественной застройки | До 2025 | |
| 13 | Дошкольное образовательное учреждение | Вместимость 225 мест, площадь участка 1,3 га | г. Калининград, ул. И. Франко / зона специализированной общественной застройки | До 2035 | |
| 14 | Дошкольное образовательное учреждение | Вместимость 90 мест, площадь участка 0,36 га | г. Калининград, ул. Минометная / зона специализированной общественной застройки | До 2035 | |

| 1 | 2 | 3 | 4 | 5 | 6 |
|----|---------------------------------------|---|---|---------|---|
| 15 | Дошкольное образовательное учреждение | Вместимость 25 мест, площадь участка 0,25 га | г. Калининград, ул. Прицельная / зона специализированной общественной застройки | До 2035 | |
| 16 | Дошкольное образовательное учреждение | Вместимость 90 мест, площадь участка 0,4 га | г. Калининград, ул. Владимирская / зона специализированной общественной застройки | До 2025 | |
| 17 | Дошкольное образовательное учреждение | Вместимость 170 мест, площадь участка 0,60 га | г. Калининград, ул. Молодой гвардии / зона специализированной общественной застройки | До 2035 | |
| 18 | Дошкольное образовательное учреждение | Вместимость 185 мест, площадь участка 0,85 га | г. Калининград, ул. Героя России Мариенко / зона специализированной общественной застройки | До 2025 | |
| 19 | Дошкольное образовательное учреждение | Встроенно-пристроенный. Вместимость 40 мест | г. Калининград, ул. Артиллерийская / зона специализированной общественной застройки | До 2035 | |
| 20 | Дошкольное образовательное учреждение | Вместимость 350 мест, площадь участка 2,33 га | г. Калининград, ул. 3-го Белорусского фронта / зона специализированной общественной застройки | До 2025 | |
| 21 | Дошкольное образовательное учреждение | Вместимость 350 мест, площадь участка 1,29 га | г. Калининград, ул. Баженова / зона специализированной общественной застройки | До 2035 | |
| 22 | Дошкольное образовательное учреждение | Вместимость 210 мест, площадь участка 0,52 га | г. Калининград, ул. Майора Плоткина / зона специализированной общественной застройки | До 2035 | |
| 23 | Дошкольное образовательное учреждение | Вместимость 350 мест, площадь участка 1,4 га | г. Калининград, ул. Благовещенская / зона специализированной общественной застройки | До 2025 | |
| 24 | Дошкольное образовательное учреждение | Вместимость 350 мест, площадь участка 2 га | г. Калининград, ул. Окская / зона специализированной общественной застройки | До 2035 | |
| 25 | Дошкольное образовательное учреждение | Вместимость 260 мест, площадь участка 1,21 га | г. Калининград, ул. Аллея Смелых / зона специализированной общественной застройки | До 2035 | |
| 26 | Дошкольное образовательное учреждение | Вместимость 100 мест | г. Калининград, ул. Аллея Смелых / Зона застройки многоэтажными жилыми домами | До 2035 | |
| 27 | Дошкольное образовательное учреждение | Вместимость 225 мест, площадь участка 1,12 га | г. Калининград, ул. Флагманская / зона специализированной общественной застройки | До 2025 | |
| 28 | Дошкольное образовательное учреждение | Вместимость 225 мест, площадь участка 1,21 га | г. Калининград, ул. Крейсерская / зона специализированной общественной застройки | До 2035 | |
| 29 | Дошкольное образовательное учреждение | Вместимость 185 мест, площадь участка 1,1 га | г. Калининград, ул. Тихорецкий проезд / зона специализированной общественной застройки | До 2025 | |

| 1 | 2 | 3 | 4 | 5 | 6 |
|----|---------------------------------------|---|---|---------|---|
| 30 | Дошкольное образовательное учреждение | Вместимость 200 мест, площадь участка 1,18 га | г. Калининград, ул. Летняя / зона специализированной общественной застройки | До 2025 | |
| 31 | Дошкольное образовательное учреждение | Вместимость 320 мест, площадь участка 1,21 га | г. Калининград, ул. Луганская / зона специализированной общественной застройки | До 2035 | |
| 32 | Дошкольное образовательное учреждение | Вместимость 240 мест, площадь участка 1,03 га | г. Калининград, пер. А. Дубровиной / зона специализированной общественной застройки | До 2035 | |
| 33 | Дошкольное образовательное учреждение | Вместимость 240 мест, площадь участка 1,53 га | г. Калининград, ул. Дзержинского / зона специализированной общественной застройки | До 2035 | |
| 34 | Дошкольное образовательное учреждение | Вместимость 240 мест, площадь участка 1,44 га | г. Калининград, ул. Подп. Емельянова / зона специализированной общественной застройки | До 2035 | |
| 35 | Дошкольное образовательное учреждение | Вместимость 225 мест, площадь участка 1,16 га | г. Калининград, бул. Борисовский / зона специализированной общественной застройки | До 2025 | |
| 36 | Дошкольное образовательное учреждение | Вместимость 120 мест, площадь участка 1,17 га | г. Калининград, ул. Ямская / зона застройки среднеэтажными жилыми домами | До 2035 | |
| 37 | Дошкольное образовательное учреждение | Вместимость 110 мест, площадь участка 0,53 га | г. Калининград, в мкр. Малое Борисово / зона специализированной общественной застройки | До 2035 | |
| 38 | Дошкольное образовательное учреждение | Вместимость 190 мест, площадь участка 0,71 га | г. Калининград, ул. Аллея Смелых, ул. Дзержинского / зона специализированной общественной застройки | До 2035 | |
| 39 | Дошкольное образовательное учреждение | Вместимость 90 мест, площадь участка 0,36 га | г. Калининград, ул. К. Назаровой / зона специализированной общественной застройки | До 2035 | |
| 40 | Дошкольное образовательное учреждение | Вместимость 225 мест | г. Калининград, ул. Новгородская / зона специализированной общественной застройки | До 2025 | |
| 41 | Дошкольное образовательное учреждение | Вместимость 240 мест, площадь участка 1,1 га | г. Калининград, ул. Тихоокеанская / зона специализированной общественной застройки | До 2035 | |
| 42 | Дошкольное образовательное учреждение | Вместимость 40 мест, площадь участка 0,22 га | г. Калининград, ул. Хабаровская / зона специализированной общественной застройки | До 2035 | |
| 43 | Дошкольное образовательное учреждение | Вместимость 160 мест, площадь участка 0,56 га | г. Калининград, ул. Лукашова / зона застройки среднеэтажными жилыми домами | До 2035 | |
| 44 | Дошкольное образовательное учреждение | Вместимость 70 мест, площадь участка 0,28 га | г. Калининград, ул. Рабочая / зона специализированной общественной застройки | До 2035 | |

| 1 | 2 | 3 | 4 | 5 | 6 |
|----|---------------------------------------|---|--|---------|---|
| 45 | Дошкольное образовательное учреждение | Вместимость 185 мест, площадь участка 0,46 га | г. Калининград, ул. Химическая / зона застройки малоэтажными жилыми домами | До 2035 | |
| 46 | Дошкольное образовательное учреждение | Вместимость 120 мест, площадь участка 0,79 га | г. Калининград, между ул. Славянской и пер. Сухумским / зона специализированной общественной застройки | До 2035 | |
| 47 | Дошкольное образовательное учреждение | Вместимость 240 мест, площадь участка 2,54 га | г. Калининград, ул. Ст. Дадаева / зона специализированной общественной застройки | До 2035 | |
| 48 | Дошкольное образовательное учреждение | Вместимость 70 мест, площадь участка 0,40 га | г. Калининград, планируемый жилой район «Север 1» / зона специализированной общественной застройки | До 2035 | |
| 49 | Дошкольное образовательное учреждение | Вместимость 100 мест, площадь участка 0,90 га | г. Калининград, планируемый жилой район «Север 2» / зона специализированной общественной застройки | До 2035 | |
| 50 | Дошкольное образовательное учреждение | Вместимость 100 мест, площадь участка 0,28 га | г. Калининград, планируемый жилой район «Север 3» / зона специализированной общественной застройки | До 2035 | |
| 51 | Дошкольное образовательное учреждение | Вместимость 70 мест, площадь участка 0,83 га | г. Калининград, планируемый жилой район «Север 4» / зона специализированной общественной застройки | До 2035 | |
| 52 | Дошкольное образовательное учреждение | Вместимость 180 мест. Площадь участка 0,63 га | г. Калининград, планируемый жилой район «Север 5» / зона специализированной общественной застройки | До 2035 | |
| 53 | Дошкольное образовательное учреждение | Вместимость 150 мест, площадь участка 0,51 га | г. Калининград, планируемый жилой район «Юг 1» / зона специализированной общественной застройки | До 2035 | |
| 54 | Дошкольное образовательное учреждение | Вместимость 150 мест, площадь участка 0,53 га | г. Калининград, планируемый жилой район «Юг 1» / зона специализированной общественной застройки | До 2035 | |
| 55 | Дошкольное образовательное учреждение | Вместимость 150 мест, площадь участка 0,53 га | г. Калининград, планируемый жилой район «Юг 2» / зона специализированной общественной застройки | До 2035 | |
| 56 | Дошкольное образовательное учреждение | Вместимость 150 мест, площадь участка 0,45 га | г. Калининград, планируемый жилой район «Юг 2» / зона специализированной общественной застройки | До 2035 | |

| 1 | 2 | 3 | 4 | 5 | 6 |
|----|---------------------------------------|--|--|---------|---|
| 57 | Дошкольное образовательное учреждение | Строительство нового корпуса, вместимость 80 мест | г. Калининград, ул. Ю. Гагарина, д. 3 / зона специализированной общественной застройки | До 2025 | |
| 58 | Дошкольное образовательное учреждение | Строительство нового корпуса, вместимость 90 мест | г. Калининград, ул. Орудийная, д. 30 / зона специализированной общественной застройки | До 2025 | |
| 59 | Дошкольное образовательное учреждение | Строительство нового корпуса, вместимость 185 мест | г. Калининград, ул. Коммунистическая / зона специализированной общественной застройки | До 2025 | |
| 60 | Дошкольное образовательное учреждение | Строительство нового корпуса, вместимость 225 мест | г. Калининград, ул. Ю. Гагарина – ул. А. Невского (ул. Римская) / зона специализированной общественной застройки | До 2025 | |
| 61 | Дошкольное образовательное учреждение | Реконструкция здания муниципального автономного детского общеобразовательного учреждения детского сада № 119 | г. Калининград, ул. Великолукская, д. 7 / зона специализированной общественной застройки | До 2025 | |
| 62 | Дошкольное образовательное учреждение | Строительство нового корпуса, вместимость 185 мест, площадь участка 0,7 га | г. Калининград, ул. Бассейная / зона специализированной общественной застройки | До 2025 | |
| 63 | Дошкольное образовательное учреждение | Вместимость 120 мест | г. Калининград, ул. Кольцова / зона специализированной общественной застройки | До 2035 | |
| 64 | Дошкольное образовательное учреждение | Вместимость 150 мест | г. Калининград, ул. Баркляя де Толли / зона специализированной общественной застройки | До 2035 | |
| 65 | Дошкольное образовательное учреждение | Вместимость 59 мест | г. Калининград, ул. Великолукская / зона специализированной общественной застройки | До 2035 | |
| 66 | Дошкольное образовательное учреждение | Встроенно-пристроенное. Вместимость 100 мест | г. Калининград, бул. Снегова / зона специализированной общественной застройки | До 2035 | |
| 67 | Дошкольное образовательное учреждение | Реконструкция здания, вместимость 185 мест, площадь участка 0,5 га | г. Калининград, ул. Пионерская, 66 / зона специализированной общественной застройки | До 2025 | |

| 1 | 2 | 3 | 4 | 5 | 6 |
|----|--|---|---|---------|---|
| 68 | Дошкольное образовательное учреждение | Вместимость 450 мест | г. Калининград, в районе ул. Поселковой – ул. Пулеметной / зона специализированной общественной застройки | До 2035 | |
| 69 | Дошкольное образовательное учреждение | Определить проектом | г. Калининград, ул. Книжная / зона специализированной общественной застройки | До 2035 | |
| 70 | Дошкольное образовательное учреждение | Определить проектом | г. Калининград, ул. Молодой Гвардии / зона специализированной общественной застройки | До 2035 | |
| 71 | Дошкольное образовательное учреждение | Определить проектом | г. Калининград, остров Октябрьский / зона смешанной и общественно-деловой застройки | До 2035 | |
| 72 | Новый корпус муниципального автономного образовательного учреждения начальной школы – детского сада № 72 | Вместимость 450 мест. На территории существующей школы | г. Калининград, ул. Красная, д. 301 / зона специализированной общественной застройки | До 2025 | |
| 73 | Дошкольное образовательное учреждение | Вместимость определить проектом, площадь участка 0,3 га | г. Калининград, ул. А. Суворова / зона специализированной общественной застройки | До 2035 | |
| 74 | Дошкольное образовательное учреждение | Вместимость определить проектом, площадь участка 1,7 га | г. Калининград, ул. Иркутская / зона специализированной общественной застройки | До 2035 | |
| 75 | Дошкольное образовательное учреждение | Вместимость 90 мест, площадь участка 0,6 га | г. Калининград, ул. Сиреневая / зона специализированной общественной застройки | До 2025 | |
| 76 | Дошкольное образовательное учреждение | Вместимость 350 мест, площадь участка 1,5 га | г. Калининград, ул. Семипалатинская / зона специализированной общественной застройки | До 2025 | |
| 77 | Дошкольное образовательное учреждение | Вместимость 350 мест | г. Калининград, ул. Орудийная / зона специализированной общественной застройки | До 2025 | |
| 78 | Дошкольное образовательное учреждение | Вместимость 350 мест, площадь участка 1,7 га | г. Калининград, ул. Пархоменко / зона специализированной общественной застройки | До 2035 | |
| 79 | Дошкольное образовательное учреждение | Вместимость 225 мест, площадь участка 1,37 га | г. Калининград, ул. Пригородная / зона специализированной общественной застройки | До 2035 | |
| 80 | Дошкольное образовательное учреждение | Вместимость 240 мест, площадь участка 1,24 га | г. Калининград, ул. Сказочная / зона специализированной общественной застройки | До 2035 | |

| 1 | 2 | 3 | 4 | 5 | 6 |
|----|--|--|---|---------|---|
| 81 | Дошкольное образовательное учреждение | Вместимость 240 мест, площадь участка 1,0 га | г. Калининград, ул. Семейная / зона специализированной общественной застройки | До 2035 | |
| 82 | Дошкольное образовательное учреждение | Вместимость 225 мест, площадь участка 1,1 га | г. Калининград, мкр. Прегольский / зона специализированной общественной застройки | До 2035 | |
| 83 | Средняя общеобразовательная школа | Вместимость 1100 мест, площадь участка 2 га | г. Калининград, ул. Болотная / зона специализированной общественной застройки | До 2035 | |
| 84 | Средняя общеобразовательная школа | Вместимость 650 мест, площадь участка 2,07 га | г. Калининград, рядом с ул. Соколиной / зона специализированной общественной застройки | До 2035 | |
| 85 | Общеобразовательная школа по ул. Рассветной в городе Калининграде | Вместимость 1725 мест, площадь участка 3,98 га | г. Калининград, ул. Согласия, ул. Рассветная / зона специализированной общественной застройки | До 2025 | |
| 86 | Средняя общеобразовательная школа | Вместимость 1000 мест, площадь участка 2,12 га | г. Калининград, севернее ул. М. Цветаевой / зона специализированной общественной застройки | До 2035 | |
| 87 | Средняя общеобразовательная школа | Вместимость 1400 мест, площадь участка 4,07 га | г. Калининград, ул. Героя России Мариенко / зона специализированной общественной застройки | До 2025 | |
| 88 | Средняя общеобразовательная школа | Вместимость 1100 мест, площадь участка 2,83 га | г. Калининград, ул. Артиллерийская / зона специализированной общественной застройки | До 2025 | |
| 89 | Средняя общеобразовательная школа | Вместимость 1600 мест, площадь участка 3,11 га | г. Калининград, ул. Малоярославская, ул. Молодой гвардии / зона специализированной общественной застройки | До 2035 | |
| 90 | Общеобразовательная школа в Южном жилом районе города Калининграда | Вместимость 1400 мест, площадь участка 3,41 га | г. Калининград, ул. Фрегатная / зона специализированной общественной застройки | До 2025 | |
| 91 | Средняя общеобразовательная школа | Вместимость 1000 мест | г. Калининград, ул. Аллея Смелых / зона специализированной общественной застройки | До 2035 | |
| 92 | Средняя общеобразовательная школа | Вместимость 1000 мест, площадь участка 2,44 га | г. Калининград, ул. Лаптевых / зона специализированной общественной застройки | До 2035 | |
| 93 | Средняя общеобразовательная школа | Вместимость 1100 мест, площадь участка 2,55 га | г. Калининград, юго-восточный жилой район (ул. Левитана) / зона специализированной общественной застройки | 2023 | |

| 1 | 2 | 3 | 4 | 5 | 6 |
|-----|---|--|---|-------------|---|
| 94 | Средняя общеобразовательная школа | Вместимость 360 мест, площадь участка 1,80 га | г. Калининград, мкр. Малое Борисово /зона специализированной общественной застройки | До 2035 | |
| 95 | Начальная школа – детский сад | Вместимость 350 мест, площадь участка 2,62 га | г. Калининград, ул. Магнитогорская – ул. Лужская / зона специализированной общественной застройки | 2019 – 2025 | |
| 96 | Средняя общеобразовательная школа | Вместимость 600 мест, площадь участка 3,52 га | г. Калининград, ул. С. Лазо, ул. Дзержинского / зона специализированной общественной застройки | До 2035 | |
| 97 | Средняя общеобразовательная школа | Вместимость 1100 мест, площадь участка 2,8 га | г. Калининград, ул. М. Борзова / зона специализированной общественной застройки | До 2025 | |
| 98 | Начальная школа | Вместимость 50 мест, площадь участка 0,39 га | г. Калининград, ул. Сеченова / зона специализированной общественной застройки | До 2035 | |
| 99 | Новый корпус общеобразовательной школы № 50 | Вместимость 900 мест. На территории существующей школы | г. Калининград, ул. Каштановая аллея, д. 147 / зона специализированной общественной застройки | До 2025 | |
| 100 | Средняя общеобразовательная школа | Строительство нового корпуса, вместимость 900 мест, площадь участка 2,2 га | г. Калининград, ул. Дзержинского, д. 163 / зона специализированной общественной застройки | До 2025 | |
| 101 | Средняя общеобразовательная школа | Строительство нового корпуса, вместимость 630 мест, площадь участка 2,3 га | г. Калининград, ул. Мира, ул. Т. Кабилова / зона специализированной общественной застройки | До 2025 | |
| 102 | Средняя общеобразовательная школа | Вместимость 400 мест | г. Калининград, ул. Химическая / зона застройки малоэтажными жилыми домами | 2021 – 2022 | |
| 103 | Средняя общеобразовательная школа | Вместимость 1000 мест, площадь участка 2,67 га | г. Калининград, ул. Понартская / зона специализированной общественной застройки | 2018 – 2025 | |
| 104 | Средняя общеобразовательная школа | Вместимость 1000 мест, площадь участка 2,17 га | г. Калининград, ниже ул. Ялтинской / зона специализированной общественной застройки | До 2035 | |

| 1 | 2 | 3 | 4 | 5 | 6 |
|-----|-----------------------------------|---|--|---------|---|
| 105 | Средняя общеобразовательная школа | Вместимость 1000 мест, площадь участка 3,69 га | г. Калининград, ул. Ялтинская / зона специализированной общественной застройки | До 2035 | |
| 106 | Средняя общеобразовательная школа | Вместимость 900 мест, площадь участка 2,49 га | г. Калининград, планируемый жилой район «Север 2» / зона специализированной общественной застройки | До 2035 | |
| 107 | Средняя общеобразовательная школа | Вместимость 900 мест, площадь участка 2,10 га | г. Калининград, планируемый жилой район «Юг 2» / зона специализированной общественной застройки | До 2035 | |
| 108 | Средняя общеобразовательная школа | Строительство нового корпуса, вместимость до 500 мест, площадь участка 2 га | г. Калининград, ул. Летняя / зона специализированной общественной застройки | До 2025 | |
| 109 | Средняя общеобразовательная школа | Вместимость 1150 мест, площадь участка 2,7 га | г. Калининград, ул. Благовещенская / зона специализированной общественной застройки | До 2025 | |
| 110 | Средняя общеобразовательная школа | По заданию на проектирование | г. Калининград, остров Октябрьский / зона смешанной и общественно-деловой застройки | До 2035 | |
| 111 | Средняя общеобразовательная школа | По заданию на проектирование | г. Калининград, остров Октябрьский / зона смешанной и общественно-деловой застройки | До 2035 | |
| 112 | Средняя общеобразовательная школа | По заданию на проектирование | г. Калининград, остров Октябрьский / зона смешанной и общественно-деловой застройки | До 2035 | |
| 113 | Средняя общеобразовательная школа | Вместимость 1100 мест, площадь участка 2,7 га | г. Калининград, ул. Новгородская / зона специализированной общественной застройки | До 2035 | |
| 114 | Средняя общеобразовательная школа | Строительство нового корпуса | г. Калининград, ул. Свердлова | До 2035 | |
| 115 | Средняя общеобразовательная школа | Строительство нового корпуса, вместимость 500 мест, площадь участка 3,5 га | г. Калининград, ул. У. Громовой / зона специализированной общественной застройки | До 2025 | |
| 116 | Средняя общеобразовательная школа | Вместимость 630 мест, площадь участка 2,5 га | г. Калининград, ул. Добрая / зона специализированной общественной застройки | До 2035 | |

| 1 | 2 | 3 | 4 | 5 | 6 |
|-----|--|--|--|---------|---|
| 117 | Средняя общеобразовательная школа | Вместимость 470 мест, площадь участка 2,3 га | г. Калининград, ул. Добрая / зона специализированной общественной застройки | До 2035 | |
| 118 | Многопрофильное учреждение дополнительного образования | Встроенно-пристроенное | г. Калининград, ул. Портовая, ул. Железнодорожная / общественно-деловая зона | До 2035 | |
| 119 | Многопрофильное учреждение дополнительного образования | Площадь участка 0,65 га | г. Калининград, ул. Лейт. Катина / зона специализированной общественной застройки | До 2035 | |
| 120 | Многопрофильное учреждение дополнительного образования | Встроенно-пристроенное | г. Калининград, севернее ул. М. Цветаевой / зона застройки многоэтажными жилыми домами | До 2035 | |
| 121 | Многопрофильное учреждение дополнительного образования | Встроенно-пристроенное | г. Калининград, ул. У. Громовой / зона застройки многоэтажными жилыми домами | До 2035 | |
| 122 | Многопрофильное учреждение дополнительного образования | Встроенно-пристроенное | г. Калининград, пер. Ржевский 3-й / зона застройки малоэтажными жилыми домами | До 2035 | |
| 123 | Молодежный клуб | Встроенно-пристроенное | г. Калининград, пр-зд Андреевский 1-й / зона застройки среднеэтажными жилыми домами | До 2035 | |
| 124 | Многопрофильное учреждение дополнительного образования | Площадь участка 0,31 га | г. Калининград, ул. А. Толстого / зона специализированной общественной застройки | До 2035 | |
| 125 | Многопрофильное учреждение дополнительного образования | Вместимость 160 мест | г. Калининград, ул. Минометная / зона специализированной общественной застройки | До 2035 | |
| 126 | Школа искусств | Встроенно-пристроенное | г. Калининград, ул. Флотская / зона смешанной и общественно-деловой застройки | До 2035 | |
| 127 | Дом детского творчества | Встроенно-пристроенное | г. Калининград, ул. П. Панина / зона смешанной и общественно-деловой застройки | До 2035 | |
| 128 | Школа искусств | Встроенно-пристроенное | г. Калининград, ул. Лукашова / зона смешанной и общественно-деловой застройки | До 2035 | |
| 129 | Строительство центра дополнительного образования детей | По заданию на проектирование | г. Калининград, ул. Сергеева, д. 10 / зона смешанной и общественно-деловой застройки | До 2035 | |

| 1 | 2 | 3 | 4 | 5 | 6 |
|-----|--|------------------------------|---|---------|---|
| 130 | Строительство учреждения дополнительного образования | По заданию на проектирование | г. Калининград, остров Октябрьский / зона смешанной и общественно-деловой застройки | До 2035 | |
| 131 | Строительство учреждения дополнительного образования | По заданию на проектирование | г. Калининград, остров Октябрьский / зона смешанной и общественно-деловой застройки | До 2035 | |

**Сведения о наименованиях и основных характеристиках планируемых для размещения на территории
ГО «Город Калининград» объектов социального обеспечения местного значения**

Таблица 10

| № п/п | Наименование | Основные характеристики | Местоположение / функциональная зона | Срок реализации строительства (годы) | Характеристики зон с особыми условиями использования территории |
|-------|------------------------------|------------------------------------|---|--------------------------------------|--|
| 1 | Хоспис | По заданию на проектирование | г. Калининград, ул. Дм. Донского / зона специализированной общественной застройки | До 2035 | Не требуется установление зон с особыми условиями использования территории |
| 2 | Учреждение социальной защиты | Площадь земельного участка 0,17 га | г. Калининград, ул. А. Толстого / зона размещения объектов здравоохранения и социального назначения | До 2035 | |
| 3 | Учреждение социальной защиты | Встроенно-пристроенный | г. Калининград, ул. Суздальская / зона застройки многоэтажными жилыми домами | До 2035 | |
| 4 | Учреждение социальной защиты | Встроенно-пристроенный | г. Калининград, ул. Согласия / зона смешанного функционального назначения | До 2035 | |
| 5 | Учреждение социальной защиты | Встроенно-пристроенный | г. Калининград, ул. Ген. Толстикова / зона застройки многоэтажными жилыми домами | До 2035 | |

**Сведения о наименованиях и основных характеристиках планируемых для размещения на территории
ГО «Город Калининград» объектов культуры и искусства местного значения**

Таблица 11

| № п/п | Наименование | Основные характеристики | Местоположение / функциональная зона | Срок реализации строительства (годы) | Характеристики зон с особыми условиями использования территории |
|-------|---|--|--|--------------------------------------|--|
| 1 | 2 | 3 | 4 | 5 | 6 |
| 1 | Музей | Площадь участка 7,46 га | г. Калининград, ул. Б. Окружная / общественно-деловая зона | До 2035 | Не требуется установление зон с особыми условиями использования территории |
| 2 | Реконструкция трамвайного депо в музей | Площадь участка 2,15 га | г. Калининград, ул. Магнитная / общественно-деловая зона | До 2025 | |
| 3 | Выставочный комплекс | Площадь участка 3,65 га | г. Калининград, ул. Б. Окружная / общественно-деловая зона | До 2035 | |
| 4 | Картинная галерея | Площадь участка 2,80 га | г. Калининград, ул. А. Суворова – ул. Иркутская / общественно-деловая зона | До 2035 | |
| 5 | Учреждение клубного типа | Встроенно-пристроенное | г. Калининград, ул. Заводская / зона смешанной и общественно-деловой застройки | До 2035 | |
| 6 | Библиотека | Определить проектом | г. Калининград, ул. Заводская / зона смешанной и общественно-деловой застройки | До 2035 | |
| 7 | Библиотека | | г. Калининград, ул. Новгородская / зона застройки многоэтажными жилыми домами | До 2035 | |
| 8 | Библиотека | | г. Калининград, ул. Флотская / зона смешанной и общественно-деловой застройки | До 2035 | |
| 9 | Библиотека | | г. Калининград, ул. П. Панина / зона смешанной и общественно-деловой застройки | До 2035 | |
| 10 | Библиотека | | г. Калининград, ул. Лукашова / зона смешанной и общественно-деловой застройки | До 2035 | |
| 11 | Цирк | Вместимость 1500 мест, площадь участка 2,40 га | г. Калининград, просп. Калинина | 2030 | |
| 12 | Реконструкция «Львятника» под «Дом тропической птицы» | По заданию на проектирование | г. Калининград, просп. Мира, д. 26 / иная рекреационная зона | До 2025 | |

| 1 | 2 | 3 | 4 | 5 | 6 |
|----|--|---|--|-------------|---|
| 13 | Реконструкция вольера для ластиногих со строительством очистных сооружений | | г. Калининград, просп. Мира, д. 26 / иная рекреационная зона | До 2022 | |
| 14 | Реконструкция вольера для лосей (литер Г-31, Г-32, Г-33) | | г. Калининград, просп. Мира, д. 26 / иная рекреационная зона | До 2023 | |
| 15 | Реконструкции объекта «Аквариум» (литер Г) под «Террариум» | | г. Калининград | 2020 – 2023 | |

Сведения о наименованиях и основных характеристиках планируемых для размещения на территории ГО «Город Калининград» объектов коммунально-бытового обслуживания местного значения

Таблица 12

| № п/п | Наименование | Основные характеристики | Местоположение / функциональная зона | Срок реализации год | Характеристики зон с особыми условиями использования территории |
|-------|---------------------|---|--|---------------------|--|
| 1 | 2 | 3 | 4 | 5 | 6 |
| 1 | Баня | Мощность 50 мест | г. Калининград, в районе ул. Ю. Гагарина и пер. Дружного / зона застройки индивидуальными жилыми домами | До 2035 | Не требуется установление зон с особыми условиями использования территории |
| 2 | Баня | Мощность 100 мест | г. Калининград, в районе ул. Согласия и ул. 2-й Б. Окружной / многофункциональная общественно-деловая зона | До 2035 | |
| 3 | Баня | Мощность 100 мест | г. Калининград, в восточной части города, ул. Баженова / зона застройки многоэтажными жилыми домами | До 2035 | |
| 4 | Универсальный рынок | Торговая площадь до 2500 м ² , площадь участка 2,45 га | г. Калининград, ул. Ген. Челнокова / многофункциональная общественно-деловая зона | До 2035 | Санитарно-защитная зона 50 м в соответствии с пунктом 7.1.12 СанПиН 2.2.1/2.1.1.1200-03 |
| 5 | Рынок | Торговая площадь до 1200 м ² , площадь участка 1,16 га | г. Калининград, ул. Молодой гвардии / зона размещения объектов торговли | До 2035 | «Санитарно-защитные зоны и санитарная классификация предприятий, сооружений и иных объектов» |
| 6 | Рынок | Торговая площадь до 600 м ² , площадь участка 0,96 га | г. Калининград, восточнее ул. Суворова / коммунально-складская зона | До 2035 | |
| 7 | Рынок | Торговая площадь до 2200 м ² , площадь участка 2,2 га | г. Калининград, ул. Энергетиков / коммунально-складская зона | До 2035 | |

| 1 | 2 | 3 | 4 | 5 | 6 |
|----|-------|--|---|---------|--|
| 8 | Парк | Создание зоны отдыха. Площадь участка 11,5 га | г. Калининград, ул. Аллея Смелых – река Товарная / зона озелененных территорий общего пользования (лесопарки, парки, сады, скверы, бульвары, городские леса) | До 2025 | Не требуется установление зон с особыми условиями использования территории |
| 9 | Парк | Создание парковой зоны. Площадь участка 21,5 га | г. Калининград, вдоль ручья Воздушного / зона озелененных территорий общего пользования (лесопарки, парки, сады, скверы, бульвары, городские леса) | До 2035 | |
| 10 | Парк | Благоустройство парковой зоны. Площадь участка 15,9 га | г. Калининград, по ул. Дм. Донского – ул. Велосипедной дороге / зона озелененных территорий общего пользования (лесопарки, парки, сады, скверы, бульвары, городские леса) | До 2035 | |
| 11 | Парк | Благоустройство парковой зоны. Площадь участка 2,0 га | г. Калининград, по ул. Ракитной – ул. Партизанской / зона озелененных территорий общего пользования (лесопарки, парки, сады, скверы, бульвары, городские леса) | До 2035 | |
| 12 | Сквер | Благоустройство сквера. Площадь участка 0,3 га | г. Калининград, ул. Лукашова / зона озелененных территорий общего пользования (лесопарки, парки, сады, скверы, бульвары, городские леса) | До 2035 | |
| 13 | Сквер | Благоустройство сквера. Площадь участка 0,7 га | г. Калининград, ул. Аллея Смелых / зона озелененных территорий общего пользования (лесопарки, парки, сады, скверы, бульвары, городские леса) | До 2035 | |
| 14 | Сквер | Благоустройство сквера. Площадь участка 1,4 га | г. Калининград, ул. Тельмана – ул. А. Невского / зона озелененных территорий общего пользования (лесопарки, парки, сады, скверы, бульвары, городские леса) | До 2035 | |
| 15 | Сквер | Благоустройство сквера. Площадь участка 0,2 га | г. Калининград, просп. Советский / зона озелененных территорий общего пользования (лесопарки, парки, сады, скверы, бульвары, городские леса) | До 2035 | |
| 16 | Сквер | Благоустройство сквера. Площадь участка 0,2 га | г. Калининград, просп. Советский / зона озелененных территорий общего пользования (лесопарки, парки, сады, скверы, бульвары, городские леса) | До 2035 | |
| 17 | Парк | Организация парка. Площадь участка 3,0 га | г. Калининград, ул. Химическая / зона озелененных территорий общего пользования (лесопарки, парки, сады, скверы, бульвары, городские леса) | До 2025 | |
| 18 | Парк | Организация парка. Площадь участка 9,8 га | г. Калининград, в районе форта № 4 «Гнейзенау» / зона озелененных территорий общего пользования (лесопарки, парки, сады, скверы, бульвары, городские леса) | До 2035 | |

| 1 | 2 | 3 | 4 | 5 | 6 |
|----|-------|---|--|---------|---|
| 19 | Сквер | Создание сквера. Площадь участка 1,2 га | г. Калининград, в новом жилом районе, ул. Горького / зона озелененных территорий общего пользования (лесопарки, парки, сады, скверы, бульвары, городские леса) | До 2035 | |
| 20 | Сквер | Создание сквера. Площадь участка 0,8 га | г. Калининград, в новом жилом районе, ул. М. Цветаевой / зона озелененных территорий общего пользования (лесопарки, парки, сады, скверы, бульвары, городские леса) | До 2035 | |
| 21 | Сквер | Создание сквера. Площадь участка 0,9 га | г. Калининград, в новом жилом районе, в районе ул. И. Франко / зона озелененных территорий общего пользования (лесопарки, парки, сады, скверы, бульвары, городские леса) | До 2035 | |
| 22 | Сквер | Создание сквера. Площадь 1,1 га | г. Калининград, ул. Согласия / зона озелененных территорий общего пользования (лесопарки, парки, сады, скверы, бульвары, городские леса) | До 2025 | |
| 23 | Сквер | Создание сквера. Площадь 1,7 га | г. Калининград, ул. Киевская / зона озелененных территорий общего пользования (лесопарки, парки, сады, скверы, бульвары, городские леса) | До 2025 | |
| 24 | Сквер | Создание сквера. Площадь 2,8 га | г. Калининград, ул. Алданская / зона озелененных территорий общего пользования (лесопарки, парки, сады, скверы, бульвары, городские леса) | До 2025 | |
| 25 | Парк | Создание и благоустройство парковой зоны. Площадь участка 4,83 га | г. Калининград, в новом жилом районе ниже ул. Ялтинской / зона озелененных территорий общего пользования (лесопарки, парки, сады, скверы, бульвары, городские леса) | До 2025 | |
| 26 | Парк | Создание и благоустройство парковой зоны. Площадь участка 17,7 га | г. Калининград, в новом жилом районе по ул. Б. Окружной / зона озелененных территорий общего пользования (лесопарки, парки, сады, скверы, бульвары, городские леса) | До 2035 | |
| 27 | Парк | Создание и благоустройство парковой зоны. Площадь участка 3,2 га | г. Калининград, мкр. Совхозный, вдоль ул. Б. Окружной / зона озелененных территорий общего пользования (лесопарки, парки, сады, скверы, бульвары, городские леса) | До 2035 | |
| 28 | Парк | Создание и благоустройство парковой зоны. Площадь участка 4,59 га | г. Калининград, южнее ул. А. Матросова / зона озелененных территорий общего пользования (лесопарки, парки, сады, скверы, бульвары, городские леса) | До 2035 | |
| 29 | Парк | Создание и благоустройство парковой зоны. Площадь участка 7,51 га | г. Калининград, ул. К. Заслонова – ул. Кремлевская / зона озелененных территорий общего пользования (лесопарки, парки, сады, скверы, бульвары, городские леса) | До 2035 | |

| 1 | 2 | 3 | 4 | 5 | 6 |
|----|------|---|--|---------|---|
| 30 | Парк | Создание и благоустройство парковой зоны. Площадь участка 3,73 га | г. Калининград, в районе ул. Б. Окружной – ул. Аллеи Смелых / зона озелененных территорий общего пользования (лесопарки, парки, сады, скверы, бульвары, городские леса) | До 2035 | |
| 31 | Парк | Создание и благоустройство парковой зоны. Площадь участка 8,02 га | г. Калининград, в районе ул. Володарского – ул. Новинской / зона озелененных территорий общего пользования (лесопарки, парки, сады, скверы, бульвары, городские леса) | До 2035 | |
| 32 | Парк | Создание и благоустройство парковой зоны. Площадь участка 3,2 га | г. Калининград, остров Октябрьский / зона озелененных территорий общего пользования (лесопарки, парки, сады, скверы, бульвары, городские леса) | До 2035 | |
| 33 | Парк | Создание и благоустройство парковой зоны. Площадь участка 10,6 га | г. Калининград, в восточном районе на берегу р. Новой Преголи / зона озелененных территорий общего пользования (лесопарки, парки, сады, скверы, бульвары, городские леса) | До 2035 | |
| 34 | Парк | Создание и благоустройство парковой зоны. Площадь участка 9,5 га | г. Калининград, мкр. Малое Борисово, восточнее ул. Подп. Емельянова / зона озелененных территорий общего пользования (лесопарки, парки, сады, скверы, бульвары, городские леса) | До 2035 | |
| 35 | Парк | Создание и благоустройство парковой зоны. Площадь участка 6,2 га | г. Калининград, мкр. Прегольский / зона озелененных территорий общего пользования (лесопарки, парки, сады, скверы, бульвары, городские леса) | До 2035 | |
| 36 | Парк | Создание и благоустройство парковой зоны. Площадь участка 2,5 га | г. Калининград, севернее ул. Парковой / зона озелененных территорий общего пользования (лесопарки, парки, сады, скверы, бульвары, городские леса) | До 2035 | |
| 37 | Парк | Создание и благоустройство парковой зоны. Площадь участка 4,3 га | г. Калининград, южнее р. Старой Преголи, севернее ул. Подп. Емельянова / зона озелененных территорий общего пользования (лесопарки, парки, сады, скверы, бульвары, городские леса) | До 2035 | |
| 38 | Парк | Создание и благоустройство парковой зоны. Площадь участка 3,91 га | г. Калининград, в районе ул. Малиновой / зона озелененных территорий общего пользования (лесопарки, парки, сады, скверы, бульвары, городские леса) | До 2035 | |
| 39 | Парк | Создание и благоустройство парковой зоны. Площадь участка 2,1 га | г. Калининград, вдоль ул. Лунной / зона озелененных территорий общего пользования (лесопарки, парки, сады, скверы, бульвары, городские леса) | До 2035 | |

| 1 | 2 | 3 | 4 | 5 | 6 |
|----|-------|---|--|---------|---|
| 40 | Парк | Создание и благоустройство парковой зоны. Площадь участка 3,4 га | г. Калининград, в районе ул. Б. Окружной (форт № 5 «Король Фридрих Вильгельм III») / зона озелененных территорий общего пользования (лесопарки, парки, сады, скверы, бульвары, городские леса) | До 2035 | |
| 41 | Парк | Создание и благоустройство парковой зоны. Площадь участка 6,88 га | г. Калининград, ул. Летняя – ул. Коммунистическая / зона озелененных территорий общего пользования (лесопарки, парки, сады, скверы, бульвары, городские леса) | До 2035 | |
| 42 | Парк | Создание и благоустройство парковой зоны. Площадь участка 8,6 га | г. Калининград, восточнее ул. Карташова / зона озелененных территорий общего пользования (лесопарки, парки, сады, скверы, бульвары, городские леса) | До 2035 | |
| 43 | Парк | Создание и благоустройство парковой зоны. Площадь участка 2,6 га | г. Калининград, севернее ул. Хабаровской / зона озелененных территорий общего пользования (лесопарки, парки, сады, скверы, бульвары, городские леса) | До 2035 | |
| 44 | Парк | Создание и благоустройство парковой зоны. Площадь участка 2,8 га | г. Калининград, в районе ул. Серж. Мишина – просп. Мира / зона озелененных территорий общего пользования (лесопарки, парки, сады, скверы, бульвары, городские леса) | До 2035 | |
| 45 | Парк | Создание и благоустройство парковой зоны. Площадь участка 13,2 га | г. Калининград, в районе ул. Бассейной / зона озелененных территорий общего пользования (лесопарки, парки, сады, скверы, бульвары, городские леса) | До 2035 | |
| 46 | Парк | Создание и благоустройство парковой зоны (увеличение существующего парка). Площадь участка 0,5 га | г. Калининград, восточнее ул. Верхние поля / зона озелененных территорий общего пользования (лесопарки, парки, сады, скверы, бульвары, городские леса) | До 2035 | |
| 47 | Парк | Создание и благоустройство парковой зоны. Площадь участка 1,25 га | г. Калининград, в районе ул. Ю. Гагарина и ул. Полевой / зона озелененных территорий общего пользования (лесопарки, парки, сады, скверы, бульвары, городские леса) | До 2035 | |
| 48 | Парк | Создание и благоустройство парковой зоны. Площадь участка 3,66 га | г. Калининград, в районе ул. Волоколамской / зона озелененных территорий общего пользования (лесопарки, парки, сады, скверы, бульвары, городские леса) | До 2035 | |
| 49 | Сквер | Создание и благоустройство сквера. Площадь участка 0,63 га | г. Калининград, в районе ул. Ю. Гагарина / зона озелененных территорий общего пользования (лесопарки, парки, сады, скверы, бульвары, городские леса) | До 2035 | |
| 50 | Сквер | Создание и благоустройство сквера. Площадь участка 0,1 га | г. Калининград, в районе ул. М. Лесной – ул. М. Зощенко / зона озелененных территорий общего пользования (лесопарки, парки, сады, скверы, бульвары, городские леса) | До 2035 | |

| 1 | 2 | 3 | 4 | 5 | 6 |
|----|-------|---|---|---------|---|
| 51 | Сквер | Создание и благоустройство сквера. Площадь участка 0,14 га | г. Калининград, в районе ул. Лучистой / зона озелененных территорий общего пользования (лесопарки, парки, сады, скверы, бульвары, городские леса) | До 2035 | |
| 52 | Сквер | Создание и благоустройство сквера. Площадь участка 0,08 га | г. Калининград, в районе ул. Елизаветинской / зона озелененных территорий общего пользования (лесопарки, парки, сады, скверы, бульвары, городские леса) | До 2035 | |
| 53 | Сквер | Создание и благоустройство сквера. Площадь участка 1,45 га | г. Калининград, севернее ул. 2-й Б. Окружной / зона озелененных территорий общего пользования (лесопарки, парки, сады, скверы, бульвары, городские леса) | До 2035 | |
| 54 | Сквер | Создание и благоустройство сквера. Площадь участка 0,39 га | г. Калининград, в районе ул. Бойко / зона озелененных территорий общего пользования (лесопарки, парки, сады, скверы, бульвары, городские леса) | До 2035 | |
| 55 | Сквер | Создание и благоустройство сквера. Площадь участка 0,28 га | г. Калининград, севернее ул. Авиационной / зона озелененных территорий общего пользования (лесопарки, парки, сады, скверы, бульвары, городские леса) | До 2035 | |
| 56 | Сквер | Создание и благоустройство сквера. Площадь участка 0,44 га | г. Калининград, в районе ул. Гавриленко – ул. Габайдулина / зона озелененных территорий общего пользования (лесопарки, парки, сады, скверы, бульвары, городские леса) | До 2035 | |
| 57 | Сквер | Создание и благоустройство сквера. Площадь участка 0,7 га | г. Калининград, в районе ул. Габайдулина – ул. Докука / зона озелененных территорий общего пользования (лесопарки, парки, сады, скверы, бульвары, городские леса) | До 2035 | |
| 58 | Сквер | Создание и благоустройство сквера. Площадь участка 1,14 га | г. Калининград, южнее ул. Докука / зона озелененных территорий общего пользования (лесопарки, парки, сады, скверы, бульвары, городские леса) | До 2035 | |
| 59 | Сквер | Создание и благоустройство сквера. Площадь участка 2,18 га | г. Калининград, севернее ул. Докука / зона городских парков, скверов, садов, бульваров, набережных | До 2035 | |
| 60 | Сквер | Создание и благоустройство сквера. Площадь участка 2,1 га | г. Калининград, севернее ул. Сызранской / зона озелененных территорий общего пользования (лесопарки, парки, сады, скверы, бульвары, городские леса) | До 2035 | |
| 61 | Сквер | Создание и благоустройство сквера. Площадь участка 0,31 га | г. Калининград, вдоль ул. Челюскинской / зона озелененных территорий общего пользования (лесопарки, парки, сады, скверы, бульвары, городские леса) | До 2035 | |
| 62 | Сквер | Создание и благоустройство сквера. Площадь участка 0,33 га | г. Калининград, севернее ул. Ряд. Павленко / зона озелененных территорий общего пользования (лесопарки, парки, сады, скверы, бульвары, городские леса) | До 2035 | |

| 1 | 2 | 3 | 4 | 5 | 6 |
|----|-------|---|--|---------|---|
| 63 | Сквер | Создание и благоустройство сквера. Площадь участка 0,26 га | г. Калининград, западнее ул. Б. Окружной / зона озелененных территорий общего пользования (лесопарки, парки, сады, скверы, бульвары, городские леса) | До 2035 | |
| 64 | Сквер | Создание и благоустройство сквера. Площадь участка 0,46 га | г. Калининград, в районе ул. Державина – ул. Взводной / зона озелененных территорий общего пользования (лесопарки, парки, сады, скверы, бульвары, городские леса) | До 2035 | |
| 65 | Сквер | Создание и благоустройство сквера. Площадь участка 0,66 га | г. Калининград, в районе ул. Болотной – ул. Серж. Мишина / зона озелененных территорий общего пользования (лесопарки, парки, сады, скверы, бульвары, городские леса) | До 2035 | |
| 66 | Сквер | Создание и благоустройство сквера. Площадь участка 0,43 га | г. Калининград, в районе просп. Мира – ул. Лесопарковой / зона озелененных территорий общего пользования (лесопарки, парки, сады, скверы, бульвары, городские леса) | До 2035 | |
| 67 | Сквер | Создание и благоустройство сквера. Площадь участка 2,25 га | г. Калининград, в районе ул. Брамса – ул. Генделя / зона озелененных территорий общего пользования (лесопарки, парки, сады, скверы, бульвары, городские леса) | До 2035 | |
| 68 | Сквер | Создание и благоустройство сквера. Площадь участка 0,82 га | г. Калининград, севернее ул. Л. Толстого / зона озелененных территорий общего пользования (лесопарки, парки, сады, скверы, бульвары, городские леса) | До 2035 | |
| 69 | Сквер | Создание и благоустройство сквера. Площадь участка 1,17 га | г. Калининград, в районе ул. Ю. Гагарина – ул. Малоярославской / зона озелененных территорий общего пользования (лесопарки, парки, сады, скверы, бульвары, городские леса) | До 2035 | |
| 70 | Сквер | Создание и благоустройство сквера. Площадь участка 0,42 га | г. Калининград, в районе ул. Стрелецкой – ул. Ю. Гагарина / зона озелененных территорий общего пользования (лесопарки, парки, сады, скверы, бульвары, городские леса) | До 2035 | |
| 71 | Сквер | Создание и благоустройство сквера. Площадь участка 1,71 га | г. Калининград, севернее просп. Московского / зона озелененных территорий общего пользования (лесопарки, парки, сады, скверы, бульвары, городские леса) | До 2035 | |
| 72 | Сквер | Создание и благоустройство сквера. Площадь участка 1,61 га | г. Калининград, в районе ул. Литовского вала – ул. Ю. Гагарина / зона озелененных территорий общего пользования (лесопарки, парки, сады, скверы, бульвары, городские леса) | До 2035 | |
| 73 | Сквер | Создание и благоустройство сквера. Площадь участка 1,27 га | г. Калининград, в районе ул. Ялтинской – просп. Московского / зона озелененных территорий общего пользования (лесопарки, парки, сады, скверы, бульвары, городские леса) | До 2035 | |

| 1 | 2 | 3 | 4 | 5 | 6 |
|----|-------|---|---|---------|---|
| 74 | Сквер | Создание и благоустройство сквера. Площадь участка 1,86 га | г. Калининград, восточнее ул. Ген. Павлова / зона озелененных территорий общего пользования (лесопарки, парки, сады, скверы, бульвары, городские леса) | До 2035 | |
| 75 | Сквер | Создание и благоустройство сквера. Площадь участка 0,94 га | г. Калининград, остров Октябрьский / зона озелененных территорий общего пользования (лесопарки, парки, сады, скверы, бульвары, городские леса) | До 2035 | |
| 76 | Сквер | Создание и благоустройство сквера. Площадь участка 0,87 га | г. Калининград, остров Октябрьский / зона озелененных территорий общего пользования (лесопарки, парки, сады, скверы, бульвары, городские леса) | До 2035 | |
| 77 | Сквер | Создание и благоустройство сквера. Площадь участка 0,05 га | г. Калининград, вдоль ул. В. Гюго / зона озелененных территорий общего пользования (лесопарки, парки, сады, скверы, бульвары, городские леса) | До 2035 | |
| 78 | Сквер | Создание и благоустройство сквера. Площадь участка 0,38 га | г. Калининград, вдоль пер. Трамвайного 2-го / зона озелененных территорий общего пользования (лесопарки, парки, сады, скверы, бульвары, городские леса) | До 2035 | |
| 79 | Сквер | Создание и благоустройство сквера. Площадь участка 0,65 га | г. Калининград, вдоль ул. А. Суворова, в районе р. Товарной / зона озелененных территорий общего пользования (лесопарки, парки, сады, скверы, бульвары, городские леса) | До 2035 | |
| 80 | Сквер | Создание и благоустройство сквера. Площадь участка 0,31 га | г. Калининград, вдоль ул. А. Суворова / зона озелененных территорий общего пользования (лесопарки, парки, сады, скверы, бульвары, городские леса) | До 2035 | |
| 81 | Сквер | Создание и благоустройство сквера. Площадь участка 1,19 га | г. Калининград, в районе ул. Летней – Летнего проезда / зона озелененных территорий общего пользования (лесопарки, парки, сады, скверы, бульвары, городские леса) | До 2035 | |
| 82 | Сквер | Создание и благоустройство сквера. Площадь участка 2,44 га | г. Калининград, в районе ул. Понартской – ул. Ген. Толстикова / зона озелененных территорий общего пользования (лесопарки, парки, сады, скверы, бульвары, городские леса) | До 2035 | |
| 83 | Сквер | Создание и благоустройство сквера. Площадь участка 2,39 га | г. Калининград, южнее ул. Понартской / зона озелененных территорий общего пользования (лесопарки, парки, сады, скверы, бульвары, городские леса) | До 2035 | |

| 1 | 2 | 3 | 4 | 5 | 6 |
|----|-------|---|--|---------|---|
| 84 | Сквер | Создание и благоустройство сквера. Площадь участка 0,9 га | г. Калининград, в районе ул. Аллеи Смелых – ул. Б. Окружной / зона озелененных территорий общего пользования (лесопарки, парки, сады, скверы, бульвары, городские леса) | До 2035 | |
| 85 | Сквер | Создание и благоустройство сквера. Площадь участка 1,27 га | г. Калининград, в районе ул. И. Земнухова – ул. Дзержинского / зона озелененных территорий общего пользования (лесопарки, парки, сады, скверы, бульвары, городские леса) | До 2035 | |
| 86 | Сквер | Создание и благоустройство сквера. Площадь участка 0,22 га | г. Калининград, вдоль ул. Черниговской / зона озелененных территорий общего пользования (лесопарки, парки, сады, скверы, бульвары, городские леса) | До 2035 | |
| 87 | Сквер | Создание и благоустройство сквера. Площадь участка 0,18 га | г. Калининград, в районе ул. З. Космодемьянской – ул. Майора Козенкова / зона озелененных территорий общего пользования (лесопарки, парки, сады, скверы, бульвары, городские леса) | До 2035 | |
| 88 | Сквер | Создание и благоустройство сквера. Площадь участка 0,19 га | г. Калининград, в районе ул. Поморской / зона озелененных территорий общего пользования (лесопарки, парки, сады, скверы, бульвары, городские леса) | До 2035 | |
| 89 | Сквер | Создание и благоустройство сквера. Площадь участка 0,16 га | г. Калининград, в районе ул. Заводской – ул. Парковой / зона озелененных территорий общего пользования (лесопарки, парки, сады, скверы, бульвары, городские леса) | До 2035 | |
| 90 | Сквер | Создание и благоустройство сквера. Площадь участка 0,54 га | г. Калининград, в районе ул. Заводской / зона озелененных территорий общего пользования (лесопарки, парки, сады, скверы, бульвары, городские леса) | До 2035 | |
| 91 | Сквер | Создание и благоустройство сквера. Площадь участка 0,85 га | г. Калининград, севернее ул. Ю. Гагарина / зона озелененных территорий общего пользования (лесопарки, парки, сады, скверы, бульвары, городские леса) | До 2035 | |
| 92 | Сквер | Создание и благоустройство сквера. Площадь участка 1,0 га | г. Калининград, в районе ул. Орудийной – ул. Ю. Гагарина / зона озелененных территорий общего пользования (лесопарки, парки, сады, скверы, бульвары, городские леса) | До 2035 | |
| 93 | Сквер | Создание и благоустройство сквера. Площадь участка 0,48 га | г. Калининград, в районе ул. Дзержинского – ул. Октябрьской / зона озелененных территорий общего пользования (лесопарки, парки, сады, скверы, бульвары, городские леса) | До 2035 | |

| 1 | 2 | 3 | 4 | 5 | 6 |
|-----|-------|---|--|---------|---|
| 94 | Сквер | Создание и благоустройство сквера. Площадь участка 0,74 га | г. Калининград, восточнее ул. Запорожской / зона озелененных территорий общего пользования (лесопарки, парки, сады, скверы, бульвары, городские леса) | До 2035 | |
| 95 | Сквер | Создание и благоустройство сквера. Площадь участка 0,55 га | г. Калининград, в районе ул. Яблочной / зона озелененных территорий общего пользования (лесопарки, парки, сады, скверы, бульвары, городские леса) | До 2035 | |
| 96 | Сквер | Создание и благоустройство сквера. Площадь участка 0,7 га | г. Калининград, севернее ул. Черниговской / зона озелененных территорий общего пользования (лесопарки, парки, сады, скверы, бульвары, городские леса) | До 2035 | |
| 97 | Сквер | Создание и благоустройство сквера. Площадь участка 0,33 га | г. Калининград, в районе ул. 3. Космодемьянской – ул. Типографской / зона озелененных территорий общего пользования (лесопарки, парки, сады, скверы, бульвары, городские леса) | До 2035 | |
| 98 | Сквер | Создание и благоустройство сквера. Площадь участка 0,43 га | г. Калининград, ул. Клавы Назаровой – ул. Типографской / зона озелененных территорий общего пользования (лесопарки, парки, сады, скверы, бульвары, городские леса) | До 2035 | |
| 99 | Сквер | Создание и благоустройство сквера. Площадь участка 0,41 га | г. Калининград, в районе шос. Балтийского / зона озелененных территорий общего пользования (лесопарки, парки, сады, скверы, бульвары, городские леса) | До 2035 | |
| 100 | Сквер | Создание и благоустройство сквера. Площадь участка 0,05 га | г. Калининград, северо-западнее пер. Заводского / зона озелененных территорий общего пользования (лесопарки, парки, сады, скверы, бульвары, городские леса) | До 2035 | |
| 101 | Сквер | Создание и благоустройство сквера. Площадь участка 2,22 га | г. Калининград, в районе пруда Школьного / зона озелененных территорий общего пользования (лесопарки, парки, сады, скверы, бульвары, городские леса) | До 2035 | |
| 102 | Сквер | Создание и благоустройство сквера. Площадь участка 0,38 га | г. Калининград, вдоль ул. Б. Окружной / зона озелененных территорий общего пользования (лесопарки, парки, сады, скверы, бульвары, городские леса) | До 2035 | |
| 103 | Сквер | Создание и благоустройство сквера. Площадь участка 0,57 га | г. Калининград, ул. Фрунзе, ул. Клиническая / зона озелененных территорий общего пользования (лесопарки, парки, сады, скверы, бульвары, городские леса) | До 2035 | |
| 104 | Сквер | Создание и благоустройство сквера. Площадь участка 0,49 га | г. Калининград, вдоль ул. Лейт. Яналова / зона озелененных территорий общего пользования (лесопарки, парки, сады, скверы, бульвары, городские леса) | До 2035 | |

| 1 | 2 | 3 | 4 | 5 | 6 |
|-----|------------|--|---|---------|---|
| 105 | Сквер | Создание и благоустройство сквера. Площадь участка 0,17 га | г. Калининград, ул. Камская / зона озелененных территорий общего пользования (лесопарки, парки, сады, скверы, бульвары, городские леса) | До 2035 | |
| 106 | Набережная | Создание и благоустройство набережной. Площадь участка 0,62 га | г. Калининград, в районе ул. В. Гюго (р. Преголя) / зона озелененных территорий общего пользования (лесопарки, парки, сады, скверы, бульвары, городские леса) | До 2035 | |
| 107 | Набережная | Создание и благоустройство набережной. Площадь участка 0,83 га | г. Калининград, южнее просп. Московского (р. Преголя) / зона озелененных территорий общего пользования (лесопарки, парки, сады, скверы, бульвары, городские леса) | До 2035 | |
| 108 | Набережная | Создание и благоустройство набережной. Площадь участка 0,81 га | г. Калининград, на о. Канта (р. Преголя) / зона озелененных территорий общего пользования (лесопарки, парки, сады, скверы, бульвары, городские леса) | До 2035 | |
| 109 | Набережная | Создание и благоустройство набережной. Площадь участка 1,34 га | г. Калининград, в районе ул. Эпроновской (р. Преголя и р. Старая Преголя) / зона озелененных территорий общего пользования (лесопарки, парки, сады, скверы, бульвары, городские леса) | До 2035 | |
| 110 | Набережная | Создание и благоустройство набережной. Площадь участка 0,4 га | г. Калининград, в районе ул. Багратиона – ул. Октябрьской (р. Старая Преголя) / зона озелененных территорий общего пользования (лесопарки, парки, сады, скверы, бульвары, городские леса) | До 2035 | |
| 111 | Набережная | Создание и благоустройство набережной. Площадь участка 0,76 га | г. Калининград, в районе ул. Октябрьской / зона озелененных территорий общего пользования (лесопарки, парки, сады, скверы, бульвары, городские леса) | До 2035 | |
| 112 | Набережная | Создание и благоустройство набережной. Площадь участка 0,2 га | г. Калининград, в районе пер. Дзержинского (р. Старая Преголя) / зона озелененных территорий общего пользования (лесопарки, парки, сады, скверы, бульвары, городские леса) | До 2035 | |
| 113 | Набережная | Создание и благоустройство набережной. Площадь участка 0,8 га | г. Калининград, севернее ул. Водной (р. Старая Преголя) / зона озелененных территорий общего пользования (лесопарки, парки, сады, скверы, бульвары, городские леса) | До 2035 | |
| 114 | Набережная | Создание и благоустройство набережной. Площадь участка 1,27 га | г. Калининград, севернее ул. Запорожской (р. Старая Преголя) / зона озелененных территорий общего пользования (лесопарки, парки, сады, скверы, бульвары, городские леса) | До 2035 | |
| 115 | Набережная | Создание и благоустройство набережной. Площадь участка 0,49 га | г. Калининград, севернее ул. Запорожской (р. Старая Преголя) / зона озелененных территорий общего пользования (лесопарки, парки, сады, скверы, бульвары, городские леса) | До 2035 | |

| 1 | 2 | 3 | 4 | 5 | 6 |
|-----|----------------------------------|--|--|---------|---|
| 116 | Набережная | Создание и благоустройство набережной. Площадь участка 0,57 га | г. Калининград, северо-восточнее ул. Яблочной (р. Старая Преголя), зона городских парков, скверов, садов, бульваров, набережных | До 2035 | |
| 117 | Набережная | Создание и благоустройство набережной. Площадь участка 0,1 га | г. Калининград, юго-восточнее ул. Лесопильной (р. Новая Преголя) / зона озелененных территорий общего пользования (лесопарки, парки, сады, скверы, бульвары, городские леса) | До 2035 | |
| 118 | Набережная | Создание и благоустройство набережной. Площадь участка 0,57 га | г. Калининград, южнее ул. Ялтинской (р. Новая Преголя) / зона озелененных территорий общего пользования (лесопарки, парки, сады, скверы, бульвары, городские леса) | До 2035 | |
| 119 | Набережная | Создание и благоустройство набережной. Площадь участка 2,70 га | В восточной части г. Калининграда (р. Новая Преголя) / зона озелененных территорий общего пользования (лесопарки, парки, сады, скверы, бульвары, городские леса) | До 2035 | |
| 120 | Набережная | Создание и благоустройство набережной. Площадь участка 1,68 га | г. Калининград, в районе оз. Голубое / зона озелененных территорий общего пользования (лесопарки, парки, сады, скверы, бульвары, городские леса) | До 2035 | |
| 121 | Набережная | Создание и благоустройство набережной. Площадь участка 2,80 га | г. Калининград, южнее ул. Ялтинской (р. Новая Преголя) / зона озелененных территорий общего пользования (лесопарки, парки, сады, скверы, бульвары, городские леса) | До 2035 | |
| 122 | Набережная | Создание и благоустройство набережной. Площадь участка 0,51 га | г. Калининград, южнее ул. Ялтинской (р. Новая Преголя) / зона озелененных территорий общего пользования (лесопарки, парки, сады, скверы, бульвары, городские леса) | До 2035 | |
| 123 | Набережная | Создание и благоустройство набережной. Площадь участка 0,50 га | г. Калининград, южнее ул. Ялтинской (р. Новая Преголя) / зона озелененных территорий общего пользования (лесопарки, парки, сады, скверы, бульвары, городские леса) | До 2035 | |
| 124 | Строительство участка набережной | Длина 0,9 км | г. Калининград, Правая набережная / зона транспортной инфраструктуры | До 2035 | |
| 125 | Аквапарк | Площадь участка 3,1 га | г. Калининград, о. Октябрьский / зона смешанной функциональной и общественно-деловой застройки | До 2035 | |
| 126 | Сквер | Создание сквера. Площадь участка 0,27 га | г. Калининград, планируемый жилой район «Север 1» / зона озелененных территорий общего пользования (лесопарки, парки, сады, скверы, бульвары, городские леса) | До 2035 | |
| 127 | Сквер | Создание сквера. Площадь участка 0,11 га | г. Калининград, планируемый жилой район «Север 1» / зона озелененных территорий общего пользования (лесопарки, парки, сады, скверы, бульвары, городские леса) | До 2035 | |

| 1 | 2 | 3 | 4 | 5 | 6 |
|-----|------------|--|---|---------|---|
| 139 | Сквер | Создание сквера. Площадь участка 0,14 га | г. Калининград, планируемый жилой район «Юг 1» / зона озелененных территорий общего пользования (лесопарки, парки, сады, скверы, бульвары, городские леса) | До 2035 | |
| 140 | Сквер | Создание сквера. Площадь участка 0,22 га | г. Калининград, планируемый жилой район «Юг 1» / зона озелененных территорий общего пользования (лесопарки, парки, сады, скверы, бульвары, городские леса) | До 2035 | |
| 141 | Сквер | Создание сквера. Площадь участка 0,52 га | г. Калининград, планируемый жилой район «Юг 2» / зона озелененных территорий общего пользования (лесопарки, парки, сады, скверы, бульвары, городские леса) | До 2035 | |
| 142 | Сквер | Создание сквера. Площадь участка 0,34 га | г. Калининград, планируемый жилой район «Юг 2» / зона озелененных территорий общего пользования (лесопарки, парки, сады, скверы, бульвары, городские леса) | До 2035 | |
| 143 | Сквер | Создание сквера. Площадь участка 0,53 га | г. Калининград, планируемый жилой район «Юг 2» / зона озелененных территорий общего пользования (лесопарки, парки, сады, скверы, бульвары, городские леса) | До 2035 | |
| 144 | Сквер | Создание сквера. Площадь участка 0,18 га | г. Калининград, планируемый жилой район «Юг 2» / зона озелененных территорий общего пользования (лесопарки, парки, сады, скверы, бульвары, городские леса) | До 2035 | |
| 145 | Сквер | Создание сквера. Площадь участка 0,09 га | г. Калининград, планируемый жилой район «Юг 2» / зона озелененных территорий общего пользования (лесопарки, парки, сады, скверы, бульвары, городские леса) | До 2035 | |
| 146 | Сквер | Создание сквера. Площадь участка 0,04 га | г. Калининград, планируемый жилой район «Юг 2» / зона озелененных территорий общего пользования (лесопарки, парки, сады, скверы, бульвары, городские леса) | До 2035 | |
| 147 | Сквер | Создание сквера. Площадь участка 0,16 га | г. Калининград, планируемый жилой район «Юг 2» / зона озелененных территорий общего пользования (лесопарки, парки, сады, скверы, бульвары, городские леса) | До 2035 | |
| 148 | Сквер | Создание сквера. Площадь участка 0,81 га | г. Калининград, планируемый жилой район «Юг 2» / зона озелененных территорий общего пользования (лесопарки, парки, сады, скверы, бульвары, городские леса) | До 2035 | |
| 149 | Набережная | Создание и благоустройство набережной. Площадь участка 0,44 га | г. Калининград, ул. Портовая – пр-т Ленинский / зона озелененных территорий общего пользования (лесопарки, парки, сады, скверы, бульвары, городские леса), зона транспортной инфраструктуры | До 2035 | |

**Сведения о наименованиях и основных характеристиках планируемых для размещения на территории
ГО «Город Калининград» объектов пожарной безопасности местного значения**

Таблица 13

| № п/п | Наименование | Основные характеристики | Местоположение / функциональная зона | Срок реализации строительства (годы) | Характеристики зон с особыми условиями использования территории |
|----------|---------------|--|--|--|---|
| 1 | Пожарное депо | Мощность два пожарных автомобиля (выезда) IV типа | г. Калининград, в районе ул. Интернациональной и ул. А. Суворова / коммунально-складская зона | До 2035 | Определяются проектом |
| 2 | Пожарное депо | Мощность два пожарных автомобиля (выезда) IV типа | г. Калининград, в западной части города в районе Люблинского шоссе / коммунально-складская зона | До 2035 | |
| 3 | Пожарное депо | Мощность четыре пожарных автомобиля IV типа с центром управления силами на базе Главного управления Министерства Российской Федерации по делам гражданской обороны, чрезвычайным ситуациям и ликвидации последствий стихийных бедствий по Калининградской области | г. Калининград, мкр. им. А. Космодемьянского, ул. Магнитогорская / земельный участок с кадастровым номером 39:15:000000:6567 | До 2025 | |
| 4 | Пожарное депо | Мощность четыре пожарных автомобиля IV типа с центром управления силами на базе Главного управления Министерства Российской Федерации по делам гражданской обороны, чрезвычайным ситуациям и ликвидации последствий стихийных бедствий по Калининградской области | г. Калининград, ул. Украинская / земельный участок с кадастровым номером 39:15:130301:13 | До 2025 | |

Сведения о наименованиях и основных характеристиках планируемых для размещения на территории ГО «Город Калининград» объектов местного значения для осуществления мероприятий по территориальной обороне и гражданской обороне, защите населения и территории ГО «Город Калининград» от ЧС природного и техногенного характера, объектов для обеспечения деятельности аварийно-спасательных служб, в том числе поисково-спасательных

Таблица 14

| № п/п | Наименование | Основные характеристики | Местоположение / функциональная зона | Срок реализации строительства (годы) | Характеристики зон с особыми условиями использования территории |
|-------|--|--|---|--------------------------------------|--|
| 1 | 2 | 3 | 4 | 5 | 6 |
| 1 | Административное здание для подразделения органа местного самоуправления по делам гражданской обороны и ЧС | Административное здание с вспомогательными объектами | г. Калининград, ул. Октябрьская, д. 79 / общественно-деловая зона | До 2025 | Определить проектом |
| 2 | Строительство берегоукрепительных сооружений | Длина 4,5км | г. Калининград, правая береговая полоса р. Новой Преголи / общественно-деловая зона, зона озелененных территорий общего пользования (лесопарки, парки, сады, скверы, бульвары, городские леса), производственная зона, коммунально-складская зона, зона озелененных территорий специального назначения, зона транспортной инфраструктуры, иные зоны | До 2035 | Не требуется установление зон с особыми условиями использования территории |
| 3 | Строительство берегоукрепительных сооружений | Длина 4,85 км | г. Калининград, левая береговая полоса р. Старой Преголи / общественно-деловая зона, зона озелененных территорий общего пользования (лесопарки, парки, сады, скверы, бульвары, городские леса), производственная зона, коммунально-складская зона, зона озелененных территорий специального назначения, зона транспортной инфраструктуры, иные зоны | До 2035 | |
| 4 | Строительство берегоукрепительных сооружений | Длина 1,5 км | г. Калининград, улица Портовая / производственная зона, коммунально-складская зона | До 2035 | |

| 1 | 2 | 3 | 4 | 5 | 6 |
|----|--|-------------------------|---|---------|---|
| 5 | Строительство берегоукрепительных сооружений | Длина 2 км | г. Калининград, полуостров «Рыбачий» / коммунально-складская зона, зона объектов транспортной инфраструктуры | До 2035 | |
| 6 | Строительство берегоукрепительных сооружений | Длина 2,1 км | г. Калининград, район Калининградского морского судоходного канала / производственная зона | До 2035 | |
| 7 | Строительство берегоукрепительных сооружений | Длина 2,5 км | г. Калининград, мкр. Прегольский / производственная зона, коммунально-складская зона, зона транспортной инфраструктуры | До 2035 | |
| 8 | Строительство берегоукрепительных сооружений | Длина 2,1 км | г. Калининград, залив Ушаковский / общественно-деловая зона, зона озелененных территорий общего пользования (лесопарки, парки, сады, скверы, бульвары, городские леса), производственная зона, коммунально-складская зона, зона озелененных территорий специального назначения, зона транспортной инфраструктуры, иные зоны | До 2035 | |
| 9 | Строительство берегоукрепительных сооружений | Длина 3,8 км | г. Калининград, остров Октябрьский, правая береговая полоса р. Старой Преголи / иные зоны | До 2035 | |
| 10 | Строительство берегоукрепительных сооружений | Длина 3,6 км | г. Калининград, остров Октябрьский, левая береговая полоса р. Новой Преголи / иные зоны | До 2035 | |
| 11 | Реконструкция берегоукрепительных сооружений | Длина 0,4 км | г. Калининград, по ул. Портовой и набережной общего пользования реки Преголи/ зона транспортной инфраструктуры, коммунально-складская зона | До 2035 | |
| 12 | Реконструкция гидротехнических сооружений и улучшение санитарно-экологического состояния притока реки Голубой с благоустройством рекреационной зоны в границах ул. Беланова – ул. Горбунова – ул. Мира – ул. Жиленкова – ул. Габайдулина в г. Калининграде | Площадь участка 3,89 га | г. Калининград, вдоль канала ГЧ-2, ориентир – земельные участки с кадастровыми номерами 39:15:120307:777, 39:15:120311:314 / зона акваторий, зона озелененных территорий общего пользования (лесопарки, парки, сады, скверы, бульвары, городские леса) | До 2025 | |
| 13 | Реконструкция водозащитной дамбы с проходящей по ней улицей местного значения | Определить проектом | мкр. Прегольский в г. Калининграде | До 2030 | |

**Сведения о наименованиях и основных характеристиках планируемых для размещения на территории
ГО «Город Калининград» объектов оказания ритуальных услуг и содержания мест захоронения местного значения**

Таблица 15

| № п/п | Наименование | Основные характеристики | Местоположение / функциональная зона | Срок реализации строительства (годы) | Характеристики зон с особыми условиями использования территории |
|-------|--------------|---|--------------------------------------|--------------------------------------|--|
| 1 | Крематорий | Мощность одна печь. Площадь участка 2 га | В западной части г. Калининграда | До 2035 | Санитарно-защитная зона 500 м в соответствии с СанПиН 2.2.1/2.1.1.1200-03 «Санитарно-защитные зоны и санитарная классификация предприятий, сооружений и иных объектов» |
| 2 | Колумбарий | Площадь участка 8 га | В западной части г. Калининграда | До 2035 | Санитарно-защитная зона 50 м в соответствии с СанПиН 2.2.1/2.1.1.1200-03 «Санитарно-защитные зоны и санитарная классификация предприятий, сооружений и иных объектов» |

**Сведения о наименованиях и основных характеристиках планируемых для размещения на территории
ГО «Город Калининград» объектов в области обработки, утилизации, обезвреживания, размещения твердых
коммунальных отходов местного значения**

Таблица 16

| № п/п | Наименование | Основные характеристики | Местоположение / функциональная зона | Срок реализации строительства (годы) | Характеристики зон с особыми условиями использования территории |
|-------|---|-------------------------|---|--------------------------------------|--|
| 1 | 2 | 3 | 4 | 5 | 6 |
| 1 | Объект по сортировке твердых коммунальных отходов | Площадь участка 0,9 га | г. Калининград, шос. Балтийское, на части территории рекультивируемого полигона твердых коммунальных отходов / зона специального назначения | До 2035 | Определяются проектом |
| 2 | Мусороперегрузочная станция | Площадь участка 1,3 га | В северной части г. Калининграда / зона специального назначения | До 2025 | Санитарно-защитная зона 100 м в соответствии с пунктом 7.1.12 СанПиН |

| 1 | 2 | 3 | 4 | 5 | 6 |
|---|--|---------------------------------------|--|---------|---|
| 3 | Мусороперегрузочная станция | Площадь участка 0,95 га | г. Калининград, ул. Ялтинская / зона специального назначения | До 2025 | 2.2.1/2.1.1.1200-03 «Санитарно-защитные зоны и санитарная классификация предприятий, сооружений и иных объектов» |
| 4 | Проектирование и строительство мусороперегрузочной станции | Проектная мощность 100,0 тыс. т в год | г. Калининград, ул. Энергетиков | До 2025 | |
| 5 | Проектирование и строительство мусороперегрузочной станций | Проектная мощность 100,0 тыс. т в год | г. Калининград, просп. Победы | До 2025 | |

Глава 4. Планируемые для размещения на территории ГО «Город Калининград» объекты регионального значения

Сведения о наименованиях и основных характеристиках планируемых для размещения на территории ГО «Город Калининград» региональных объектов в области газотранспортной системы Калининградской области

Таблица 17

| № п/п | Наименование | Местоположение | Основные характеристики | Назначение | Срок реализации строительства (годы) | Характеристики зон с особыми условиями использования территории |
|-------|---|---|---|--|--------------------------------------|---|
| 1 | Межпоселковый газопровод высокого давления от газораспределительной станции Калининград-2, через поселки Кузнецкое, Волошино, Куликово, Зеленый Гай с установкой ШРП (4 шт.) до газораспределительной станции Светлогорск, I и II этапы | I и II этапы: г. Калининград, п. Кузнецкое, п. Волошино, п. Куликово, п. Зеленый Гай Зеленоградского городского округа, газораспределительная станция Светлогорск Светлогорского городского округа | Протяженность 35 300,0 м. Начальный пункт проектируемого газопровода – от газораспределительной станции Калининград-2. Конечный пункт газопровода – газораспределительная станция Светлогорск. Предусматривается установка ШРП (4 шт.) | Предназначен для транспортировки природного газа с давлением не более 0,6 МПа (6,0 кгс/кв. см). Рабочее давление в газопроводе в точке подключения составляет 0,5 МПа | 2022 | Охранные зоны объектов газоснабжения устанавливаются в соответствии с пунктом 7 Правил охраны газораспределительных сетей, утвержденных постановлением Правительства Российской Федерации от 20 ноября 2000 года № 878 «Об утверждении Правил охраны газораспределительных сетей» |

**Сведения о наименованиях и основных характеристиках планируемых для размещения на территории
ГО «Город Калининград» объектов регионального значения в области электроснабжения**

Таблица 18

| № п/п | Наименование | Местоположение | Основные характеристики | Назначение | Срок реализации строительства (годы) | Характеристики зон с особыми условиями использования территории |
|-------|---|--|--|--|---|---|
| 1 | 2 | 3 | 4 | 5 | 6 | 7 |
| 1 | Строительство ПС 110 кВ Менделеевская | Северо-запад г. Калининграда | Установка двух трансформаторов напряжением 110/15/10 кВ, мощностью по 40 МВА | Для технологического присоединения к электрическим сетям объектов общества с ограниченной ответственностью «Автотор Холдинг» | Прогнозируемый срок ввода – 2021 год. Объект включен в схему и программу перспективного развития электроэнергетики Калининградской области на 2020 – 2024 годы, утвержденные распоряжением Губернатора Калининградской области от 30 апреля 2019 года № 275-р | В соответствии с постановлением Правительства Российской Федерации от 24 февраля 2009 года № 160 «О порядке установления охранных зон объектов электросетевого хозяйства и особых условий использования земельных участков, расположенных в границах таких зон» |
| 2 | Строительство участка линии электропередачи (далее – ЛЭП) 110 кВ (заходов) от воздушной линии электропередачи (далее – ВЛ) 110 кВ ПС О-29 Чкаловск – ПС О-1 Центральная с отпайками (Л 117) до ПС Менделеевская | Северо-запад г. Калининграда | ЛЭП напряжением 110 кВ, кабель 240 кв. мм, протяженность 2х3,3 км | Для технологического присоединения к электрическим сетям ПС 110 кВ Менделеевская | Прогнозируемый срок ввода – 2021 год. Объект включен в схему и программу перспективного развития электроэнергетики Калининградской области на 2020 – 2024 годы, утвержденные распоряжением Губернатора Калининградской области от 30 апреля 2019 года № 275-р | |
| 3 | Строительство КЛ 110 кВ ПС 330 Северная – ПС 110 кВ | г. Калининград | КЛ напряжением 110 кВ, сечением не менее 240 кв. мм, протяженность 12 км | Для технологического присоединения к электрическим сетям ПС 110 кВ | Прогнозируемый срок ввода – 2021 год. Объект включен в схему и программу перспективного развития электроэнергетики Калининградской области на 2020 – 2024 годы, утвержденные распоряжением Губернатора Калининградской области от 30 апреля 2019 года № 275-р | |
| 4 | Строительство 2-цепного участка ВЛ 110 кВ (отпайки) от 2-цепной | Гурьевский городской округ, г. Калининград | ВЛ напряжением 110 кВ, провод АС-150, протяженность 2х6,15 км | Для технологического присоединения к электрическим сетям ПС 110 кВ Окружная | Прогнозируемый срок ввода – до 2020 год. Объект включен в схему и программу перспективного развития электроэнергетики Калининградской | |

| 1 | 2 | 3 | 4 | 5 | 6 | 7 |
|---|---|----------------|---|---|---|---|
| | ВЛ 110 кВ Луговая – Юго-Восточная (ВЛ 179/180) до ПС 110 кВ Окружная | | | | области на 2019 – 2023 годы, утвержденные распоряжением Губернатора Калининградской области от 28 апреля 2018 года № 238-р | |
| 5 | Строительство ПС 110/10 кВ Сельма | г. Калининград | Установка двух трансформаторов напряжением 110/10 кВ, мощностью по 25 МВА | Для технологического присоединения к электрическим сетям новых объектов г. Калининграда и снятия нагрузки с ПС О-11 Ленинградская | Прогнозируемый срок ввода – 2022 год. Объект включен в схему и программу перспективного развития электроэнергетики Калининградской области на 2020 – 2024 годы, утвержденные распоряжением Губернатора Калининградской области от 30 апреля 2019 года № 275-р | |
| 6 | Строительство двух ЛЭП 110 кВ (отпайки) от 2-цепной ВЛ 110 кВ ПС Северная 330 – ПС О-11 Ленинградская (152/153) до ПС 110 кВ Сельма | г. Калининград | ЛЭП напряжением 110 кВ, сечением 240 кв. мм, протяженность 2х0,2 км | Для технологического присоединения к электрическим сетям ПС 110 кВ Сельма | Прогнозируемый срок ввода – 2022 год. Объект включен в схему и программу перспективного развития электроэнергетики Калининградской области на 2020 – 2024 годы, утвержденные распоряжением Губернатора Калининградской области от 30 апреля 2019 года № 275-р | |
| 7 | Строительство ПС 110/10 кВ Ялтинская | г. Калининград | Установка двух трансформаторов напряжением 110/10 кВ, мощностью по 16 МВА | Для технологического присоединения к электрическим сетям объектов общества с ограниченной ответственностью «БТПД «Ресурсы севера» | Прогнозируемый срок ввода – 2023 год. Объект включен в схему и программу перспективного развития электроэнергетики Калининградской области на 2020 – 2024 годы, утвержденные распоряжением Губернатора Калининградской области от 30 апреля 2019 года № 275-р | |

| 1 | 2 | 3 | 4 | 5 | 6 | 7 |
|----|---|---------------------------------|---|---|---|---|
| 8 | Строительство участка 2 ВЛ 110 кВ от 2-цепной ВЛ 110 кВ Береговая – О-30 Московская / Береговая – Северная 330 до ПС 110 кВ Ялтинская | г. Калининград | ВЛ напряжением 110 кВ, провод АС-185, протяженность 2х0,05 км | Для технологического присоединения к электрическим сетям ПС 110 кВ Ялтинская | Прогнозируемый срок ввода – 2023 год. Объект включен в схему и программу перспективного развития электроэнергетики Калининградской области на 2020 – 2024 годы, утвержденные распоряжением Губернатора Калининградской области от 30 апреля 2019 года № 275-р | |
| 9 | Строительство второй очереди ПС О-59 Прибрежная | г. Калининград, мкр. Прибрежное | Установка второго трансформатора напряжением 110/15 кВ, мощностью 10 МВА | Для повышения надежности электроснабжения объектов, присоединенных к ПС О-59 Прибрежная | Прогнозируемый срок ввода – 2020 год. Объект включен в схему и программу перспективного развития электроэнергетики Калининградской области на 2020 – 2024 годы, утвержденные распоряжением Губернатора Калининградской области от 30 апреля 2019 года № 275-р | |
| 10 | Реконструкция ПС 110 кВ О-44 Промышленная | г. Калининград | Реконструкция ПС с заменой двух трансформаторов (Т-1 и Т-2) напряжением 110/10/6 кВ, мощностью 25 МВА на трансформаторы напряжением 110/10/6 кВ, мощностью 40 МВА | Для технологического присоединения к электрическим сетям объектов г. Калининграда | Прогнозируемый срок ввода – 2021 год. Объект включен в схему и программу перспективного развития электроэнергетики Калининградской области на 2020 – 2024 годы, утвержденные распоряжением Губернатора Калининградской области от 30 апреля 2019 года № 275-р | |
| 11 | Реконструкция ПС 110 кВ О-48 Молокозаводская | г. Калининград | Реконструкция ПС с заменой двух трансформаторов (Т-1 и Т-2) напряжением 110/10 кВ, мощностью 16 МВА на трансформаторы мощностью 25 МВА | Для технологического присоединения к электрическим сетям объектов г. Калининграда | Прогнозируемый срок ввода – 2020 год. Объект включен в схему и программу перспективного развития электроэнергетики Калининградской области на 2020 – 2024 годы, утвержденные распоряжением Губернатора Калининградской области от 30 апреля 2019 года № 275-р | |

**Сведения о наименованиях и основных характеристиках планируемых для размещения на территории
ГО «Город Калининград» объектов регионального значения в области развития регионального и
межмуниципального транспорта, необходимых для реализации полномочий по осуществлению дорожной
деятельности в отношении дорог регионального и межмуниципального значения
и обеспечения безопасности дорожного движения**

Таблица 19

| № п/п | Наименование | Местоположение | Основные характеристики | Назначение | Срок реализации строительства (годы) |
|-------|--|--|---|--|--------------------------------------|
| 1 | 2 | 3 | 4 | 5 | 6 |
| 1 | 11 очередь строительства кольцевого маршрута в районе Приморской рекреационной зоны – «Мостовой переход через Калининградский залив с подходами (от пос. А. Космодемьянского до пос. Шоссейное)» | На территориях муниципального образования «Гурьевский городской округ» и муниципального образования «Городской округ «Город Калининград» через Калининградский залив с подходами от мкр. А. Космодемьянского до пос. Шоссейное | Строительная длина – 7,7 км, категория – 1-б | Автомобильное сообщение населенных пунктов | До 2025 |
| 2 | Реконструкция 2 очереди Кольцевого маршрута в районе Приморской рекреационной зоны (Северный обход г. Калининграда с реконструкцией транспортной развязки с Московским проспектом): 1 этап строительства – от транспортной развязки на просп. Московском до транспортной развязки на г. Зеленоградск включительно с устройством подъезда к г. Гурьевску; 2 этап строительства – от транспортной развязки на г. Зеленоградск до транспортной развязки на г. Балтийск включительно | г. Калининград, от федеральной автодороги Калининград – Черняховск – Нестеров до границы с Литовской Республикой до региональной автодороги Калининград – Балтийск | Определить проектом | | 2020 – 2025 |
| 3 | Строительство эстакады «Восточная» от ул. Молодой Гвардии (через просп. Московский и ул. Подп. Емельянова) до ул. Муромской с мостами через р. Старую и Новую Преголю (1 и 2 этапы строительства) | г. Калининград, от ул. Молодой Гвардии до транспортной развязки на остров Октябрьский включительно | Протяженность 1 этапа 1,888 км. Кроме того, просп. Московский – 0,992 км. Общая протяженность 2 этапа – 3,888 км. Категория – магистральная улица общегородского значения | | До 2025 |

| 1 | 2 | 3 | 4 | 5 | 6 |
|---|--|----------------|---------------------|---|-------------|
| 4 | Реконструкция автомобильной дороги «Южный обход г. Калининграда» (2 очередь) на участке от автодороги Калининград – Долгоруково до ул. Подп. Емельянова | г. Калининград | Определить проектом | | 2020 – 2025 |
| 5 | Строительство Кольцевого маршрута в районе Приморской рекреационной зоны и реконструкции Северного и Южного обходов г. Калининграда (завершение строительства: 3, 6, 8, 7 и 9, 10 очереди Кольцевого маршрута) | г. Калининград | Определить проектом | | 2020 – 2030 |
| 6 | Строительство второго автодорожного кольца вокруг г. Калининграда | г. Калининград | Определить проектом | | После 2030 |
| 7 | Реконструкция автодороги Калининград – Мамоново | г. Калининград | Определить проектом | | 2020 – 2030 |
| 8 | Реконструкция автодороги Романово – Калининград | г. Калининград | Определить проектом | | 2020 – 2030 |
| 9 | Реконструкция автодороги Калининград – Крылово через г. Правдинск | г. Калининград | Определить проектом | | 2020 – 2030 |

Сведения о наименованиях и основных характеристиках планируемых для размещения на территории ГО «Город Калининград» объектов регионального значения в области культуры, искусства и науки

Таблица 20

| № п/п | Наименование | Местоположение | Основные характеристики | Назначение | Срок реализации строительства (годы) |
|-------|---|---|--|---|--------------------------------------|
| 1 | 2 | 3 | 4 | 5 | 6 |
| 1 | Создание историко-культурного туристического музейного центра «Королевский замок» | г. Калининград, исторический центр города | По заданию на проектирование (данные об объекте отсутствуют в схеме территориального планирования Калининградской области) | Создание историко-культурного туристического музейного центра «Королевский замок» | До 2030 |

| 1 | 2 | 3 | 4 | 5 | 6 |
|---|--|-----------------------------------|--|--|---------|
| 2 | Строительство музейного и театрально-образовательного комплексов в г. Калининграде | г. Калининград, о. Октябрьский | По заданию на проектирование | Строительство и сохранение объектов сферы культуры | До 2025 |
| 3 | Строительство комплекса зданий областной библиотеки | г. Калининград, Центральный район | По заданию на проектирование (данные об объекте отсутствуют в схеме территориального планирования Калининградской области) | - | До 2030 |

Сведения о наименованиях и основных характеристиках, планируемых для размещения на территории ГО «Город Калининград» объектов регионального значения в области здравоохранения, необходимых для реализации полномочия по организации специализированных медицинских учреждений регионального значения

Таблица 21

| № п/п | Наименование | Местоположение | Основные характеристики | Назначение | Срок реализации строительства (годы) | Характеристики зон с особыми условиями использования территории |
|-------|---|-------------------------------------|------------------------------|---|--------------------------------------|---|
| 1 | 2 | 3 | 4 | 5 | 6 | 7 |
| 1 | Строительство амбулаторно-поликлинического учреждения по ул. Согласия г. Калининграда | г. Калининград, микрорайон «Сельма» | По заданию на проектирование | Оказание медицинской помощи населению Калининградской области | До 2025 | Установление зон не требуется |
| 2 | Реконструкция здания под амбулаторно-поликлиническое учреждение | г. Калининград, ул. Горького, д. 65 | По заданию на проектирование | Оказание медицинской помощи населению Калининградской области | До 2025 | |
| 3 | Строительство филиала детской поликлиники (государственное бюджетное учреждение здравоохранения (далее – ГБУЗ) Калининградской области «Городская детская поликлиника № 1») | г. Калининград, ул. Серж. Бурыхина | По заданию на проектирование | Оказание медицинской помощи населению Калининградской области | 2020 – 2025 | |

| 1 | 2 | 3 | 4 | 5 | 6 | 7 |
|----|--|---|------------------------------|---|-------------|---|
| 4 | Строительство филиала детской поликлиники (ГБУЗ Калининградской области «Городская детская поликлиника № 2») | г. Калининград, ул. Осенняя | По заданию на проектирование | Оказание медицинской помощи населению Калининградской области | 2020 – 2025 | |
| 5 | Строительство филиала детской поликлиники (ГБУЗ Калининградской области «Городская детская поликлиника № 4») | г. Калининград, ул. А. Суворова | По заданию на проектирование | Оказание медицинской помощи населению Калининградской области | 2020 – 2025 | |
| 6 | Строительство филиала детской поликлиники (ГБУЗ Калининградской области «Городская детская поликлиника № 5») | г. Калининград, ул. Левитана | По заданию на проектирование | Оказание медицинской помощи населению Калининградской области | 2020 – 2025 | |
| 7 | Строительство амбулаторно-поликлинического учреждения (в составе взрослой и детской поликлиник) в Северо-Восточной части Ленинградского района г. Калининграда | г. Калининград, в районе ул. А. Невского – ул. Артиллерийская | По заданию на проектирование | Оказание медицинской помощи населению Калининградской области | 2026 – 2035 | |
| 8 | Реконструкция комплекса зданий ГБУЗ «Детская областная больница Калининградской области» | г. Калининград, ул. Дмитрия Донского, д. 27 | По заданию на проектирование | Оказание медицинской помощи населению Калининградской области | До 2025 | |
| 9 | Реконструкция отделения неврологии ГБУЗ «Детская областная больница Калининградской области» | г. Калининград, ул. Дмитрия Донского, д. 27 | По заданию на проектирование | Оказание медицинской помощи населению Калининградской области | До 2025 | |
| 10 | Реконструкция здания ГБУЗ «Городская больница скорой медицинской помощи» | г. Калининград, ул. А. Невского, д. 90 | - | Оказание медицинской помощи населению Калининградской области | 2017 – 2018 | |
| 11 | Завершение строительства лечебно-диагностического корпуса и палатного корпуса противотуберкулезного диспансера Калининградской области | г. Калининград, ул. Дубовая Аллея, д. 5 | 300 коек | Оказание медицинской помощи населению Калининградской области | До 2025 | Расположение объекта не менее чем в 100 м от территории жилой застройки |
| 12 | Строительство многопрофильного межрегионального реабилитационного центра г. Калининграда | г. Калининград, ул. Больничная, д. 34, 36, 38, 38а | 200 коек | Оказание медицинской помощи населению Калининградской области | 2020 – 2025 | Установление зон не требуется |

| 1 | 2 | 3 | 4 | 5 | 6 | 7 |
|----|---|--|------------------------------|---|-------------|---|
| 13 | Реконструкция ГБУЗ «Областная клиническая больница» | г. Калининград, ул. Клиническая, д. 74 | По заданию на проектирование | Оказание медицинской помощи населению Калининградской области | До 2025 | |
| 14 | Строительство хосписа | г. Калининград, ул. Дзержинского, на территории городской больницы № 2 | 70 коек | Оказание медицинской помощи населению Калининградской области | 2026 – 2035 | |
| 15 | Строительство поликлиники | г. Калининград, ул. Подп. Емельянова – ул. Ямская | По заданию на проектирование | Оказание медицинской помощи населению Калининградской области | 2026 – 2035 | |
| 16 | Строительство амбулаторно-поликлинического учреждения на территории Московского района | г. Калининград, ул. О. Кошевого – ул. Аллея Смелых | По заданию на проектирование | Оказание медицинской помощи населению Калининградской области | До 2025 | |
| 17 | Приспособление объекта культурного наследия здания Инфекционной больницы Калининградской области для современного использования | г. Калининград, ул. Фрунзе, д. 58 | По заданию на проектирование | Оказание медицинской помощи населению Калининградской области | До 2025 | Расположение объекта не менее чем в 100 м от территории жилой застройки |
| 18 | Реконструкция ГБУЗ Калининградской области «Центральная городская клиническая больница» | г. Калининград, ул. Летняя, д. 3 | По заданию на проектирование | Оказание медицинской помощи населению Калининградской области | До 2025 | Установление зон не требуется |
| 19 | Строительство стационарного отделения скорой медицинской помощи ГБУЗ Калининградской области «Центральная городская клиническая больница» | г. Калининград, ул. Летняя, д. 3 | По заданию на проектирование | Оказание медицинской помощи населению Калининградской области | До 2025 | |
| 20 | Приспособление нежилых помещений в многоквартирном жилом доме под размещение поликлиники | г. Калининград, ул. Суздальская – ул. Молодая Гвардия | По заданию на проектирование | Оказание медицинской помощи населению Калининградской области | До 2025 | |

Сведения о наименованиях и основных характеристиках планируемых для размещения на территории ГО «Город Калининград» объектов регионального значения в области обращения с твердыми коммунальными отходами

Таблица 22

| № п/п | Наименование | Местоположение | Основные характеристики | Срок реализации строительства (годы) | Характеристики зон с особыми условиями использования территории |
|-------|-----------------------------|---------------------------------|--|--------------------------------------|---|
| 1 | Мусороперегрузочная станция | г. Калининград, ул. Энергетиков | Проектируемый, мусороперегрузочная станция | До 2025 | 100 м |
| 2 | Мусороперегрузочная станция | г. Калининград, просп. Победы | Проектируемый, мусороперегрузочная станция | До 2025 | 100 м |
| 3 | Мусороперегрузочная станция | г. Калининград, ул. Туруханская | Проектируемый, мусороперегрузочная станция | До 2025 | 100 м |

Сведения о наименованиях и основных характеристиках планируемых для размещения на территории ГО «Город Калининград» объектов регионального значения в области образования, необходимых для реализации полномочия по разработке и осуществлению мер по развитию физической культуры, спорта и туризма, а также санитарно-курортной сферы

Таблица 23

| № п/п | Наименование | Местоположение | Основные характеристики | Срок реализации строительства (годы) |
|-------|--|--|------------------------------|--------------------------------------|
| 1 | Строительство спортивного комплекса с плавательным бассейном | г. Калининград, территория парка «Южный» | По заданию на проектирование | До 2020 |
| 2 | Строительство крытой ледовой арены | г. Калининград, Московский район | По заданию на проектирование | До 2025 |

**Глава 5. Сведения о планируемых для размещения на территории
ГО «Город Калининград» объектах федерального назначения**

Таблица 24

| № п/п | Вид | Назначение | Наименование | Основные характеристики | Местоположение / функциональная зона | Срок реализации строительства (годы) |
|-------|---|---------------|---|--|---|--------------------------------------|
| 1 | Объект капитального строительства (далее – ОКС) в области железнодорожного транспорта | Строительство | Обход Калининградского узла | Протяженность 50 км | Калининградская область: Светловский, Гурьевский, Зеленоградский городские округа, г. Калининград | До 2030 |
| 2 | ОКС в области воздушного транспорта | Строительство | Калининградский центр Единой системы организации воздушного движения | Площадь земельного участка до 5000 кв. м | Калининградская область | До 2030 |
| 3 | ОКС в области морского транспорта | Строительство | Морской порт Калининград, увеличение мощности универсального портового комплекса для перевалки генеральных грузов | Мощность до 11,6 млн тонн | Калининградская область, г. Калининград | До 2030 |
| 4 | ОКС в области | Реконструкция | Главный корпус федерального государственного бюджетного учреждения культуры «Музей Мирового океана» | Определить проектом | Калининградская область, г. Калининград | До 2025 |

Глава 6. Параметры и описание функциональных зон ГО «Город Калининград»

7. Для функциональных зон, установленных настоящим Генеральным планом, предусмотрены следующие параметры:

1) максимальная и средняя этажность застройки зоны (за исключением зон инженерной и транспортной инфраструктур и зон сельскохозяйственного использования);

2) плотность населения (для функциональных зон, в которых возможно размещение жилья).

Максимальная этажность застройки зоны принята в соответствии с установленной градостроительным заданием дифференциацией жилых зон. Для прочих зон максимальная этажность применена на основе анализа проектного функционального зонирования, имеющих проектных разработок. В отдельных случаях максимальная этажность не нормируется, так как выбор этажности объектов обусловлен техническими регламентами или понятие «этаж» трудноприменимо для конкретного объекта. Значения этажности, установленные настоящим Генеральным планом, применяются в части, не противоречащей значениям этажности, установленным техническими регламентами, требованиями по охране объектов культурного наследия и иными ограничениями.

Расчетная плотность застройки – отношение численности населения квартала (микрорайона) к площади его территории. Плотность застройки определена в соответствии с пунктом 7.6 СП 42.13330.2016 «Свод правил. Градостроительство. Планировка и застройка городских и сельских поселений. Актуализированная редакция СНиП 2.07.01-89*» исходя из планируемой на первую очередь и расчетный срок жилищной обеспеченности 34,5 кв. м/чел. (2025 год) и 39,6 кв. м/чел. (2035 год) соответственно по формуле:

$$P = (P_{20} \times 20) / H,$$

где:

P – плотность населения, чел./га;

P_{20} – плотность населения при обеспеченности 20 кв. м/чел. (пункт 7.6 СП 42.13330.2011, 450 чел./га);

H – жилищная обеспеченность на первую очередь (до 2025 года) (34,5 кв. м/чел.) и расчетный срок (до 2035 года) (39,6 кв. м/чел.).

В соответствии с указанными показателями плотность населения для многоэтажной жилой застройки принята 261 чел./га на период до 2025 года и 227 чел./га – на период с 2026 года по 2035 год. Для зон среднеэтажной, малоэтажной и индивидуальной жилой застройки расчетная плотность принята с понижающими коэффициентами 0,85, 0,70, 0,50 соответственно, в зависимости от этажности. Расчетная плотность зоны смешанного функционального назначения указана на основе анализа проектного

функционального зонирования, проведенного для зоны среднеэтажной жилой застройки.

Расчетная плотность населения применяется при подготовке проектов планировки и межевания территории для определения численности размещаемого населения, а также нагрузок на объекты социального назначения, транспортную инфраструктуру, расчета потребности мест для хранения автомобилей и других показателей, нормируемых местными нормативами градостроительного проектирования ГО «Город Калининград». Расчет плотности населения производится в отношении планируемой территории в границах квартала (микрорайона), из которой изымается территория, занятая объектами районного и общегородского значения. В условиях реконструкции сложившейся застройки допускается увеличивать или уменьшать расчетную плотность, но не более чем на 10 %.

8. Параметры функциональных зон, установленные в положении о территориальном планировании, могут быть применены при подготовке (внесении изменений) правил землепользования и застройки ГО «Город Калининград», а также в случаях, указанных в пункте 7 настоящей главы.

9. Сведения о планируемых для размещения объектов федерального значения приведены в соответствии с утвержденными на дату подготовки внесения изменений в настоящий Генеральный план документами территориального планирования Российской Федерации и указаны в главе 5 настоящего раздела.

10. Сведения о планируемых для размещения объектов регионального значения приведены в соответствии со схемой территориального планирования Калининградской области и указаны в главе 4 настоящего раздела.

11. Сведения о планируемых для размещения объектов местного значения приведены в главе 3 настоящего раздела.

6.1. Зона застройки многоэтажными жилыми домами (9 этажей и более)

12. Зона застройки многоэтажными жилыми домами (9 этажей и более) предназначена для застройки преимущественно многоквартирными жилыми домами и сопутствующими объектами в сфере услуг и первичной ступени культурно-бытового, коммунального, социального обслуживания, а также сопутствующей инженерной и транспортной инфраструктурой.

13. Параметры зоны застройки многоэтажными жилыми домами (9 этажей и более):

- 1) максимальная этажность – не устанавливается;
- 2) расчетная плотность населения – 261 чел./га (при расчетах в период до 2025 года), 227 чел./га (при расчетах в период 2026 – 2035 годов).

6.2. Зона застройки среднеэтажными жилыми домами (от 5 до 8 этажей, включая мансардный)

14. Зона застройки среднеэтажными жилыми домами (от 5 до 8 этажей, включая мансардный) предназначена для застройки преимущественно многоквартирными жилыми домами и сопутствующими объектами в сфере услуг и первичной ступени культурно-бытового, коммунального, социального обслуживания, а также сопутствующей инженерной и транспортной инфраструктурой.

15. Параметры зоны застройки среднеэтажными жилыми домами (от 5 до 8 этажей, включая мансардный):

- 1) максимальная этажность – 8 этажей;
- 2) расчетная плотность населения – 222 чел./га (при расчетах в период до 2025 года), 193 чел./га (при расчетах в период 2026 – 2035 годов).

6.3. Зона застройки малоэтажными жилыми домами (до 4 этажей, включая мансардный)

16. Зона застройки малоэтажными жилыми домами (до 4 этажей, включая мансардный) предназначена для застройки преимущественно малоэтажными жилыми домами, индивидуальными жилыми домами, домами блокированной жилой застройки и сопутствующими объектами в сфере услуг первичной ступени культурно-бытового, коммунального, социального обслуживания, а также сопутствующей инженерной и транспортной инфраструктурой.

17. Параметры зоны застройки малоэтажными жилыми домами (до 4 этажей, включая мансардный):

- 1) максимальная этажность – 4 этажа;
- 2) расчетная плотность населения – 183 чел./га (при расчетах в период до 2025 года), 159 чел./га (при расчетах в период 2026 – 2035 годов).

6.4. Зона застройки индивидуальными жилыми домами

18. Зона застройки индивидуальными жилыми домами предназначена для застройки преимущественно индивидуальными жилыми домами, домами блокированной жилой застройки и сопутствующими объектами в сфере услуг и первичной ступени культурно-бытового, коммунального, социального обслуживания, а также сопутствующей инженерной и транспортной инфраструктурой.

19. Параметры зоны застройки индивидуальными жилыми домами:

- 1) максимальная этажность – 3 этажа;
- 2) расчетная плотность населения – 131 чел./га (при расчетах в период до 2025 года), 114 чел./га (при расчетах в период 2026 – 2035 годов).

6.5. Зона смешанной и общественно-деловой застройки

20. Зона смешанной и общественно-деловой застройки предназначена для застройки общественно-деловыми и жилыми зданиями и сопутствующими объектами первичной ступени культурно-бытового, коммунального и социального обслуживания, а также сопутствующей инженерной и транспортной инфраструктурой.

21. Параметры зоны смешанной и общественно-деловой застройки:

- 1) максимальная этажность – не установлена;
- 2) средняя этажность – 7 этажей;
- 3) расчетная плотность населения – 222 чел./га (при расчетах в период до 2025 года), 193 чел./га (при расчетах в период 2026 – 2035 годов).

6.6. Общественно-деловые зоны

22. Общественно-деловые зоны предназначены для застройки преимущественно объектами общественно-делового назначения (офисы, административные здания, банки, страховые компании, гостиницы, культовые здания, научно-исследовательские учреждения, торговые центры, магазины и т.п.) и сопутствующими объектами инженерной и транспортной (парковки) инфраструктуры, допускающими функционирование и реконструкцию существующих жилых зданий.

23. Параметры общественно-деловых зон: максимальная этажность – не установлена.

6.7. Многофункциональная общественно-деловая зона

24. Многофункциональная общественно-деловая зона предназначена для застройки объектами делового, общественного, коммерческого и коммунально-бытового назначения, с размещением сопутствующих объектов инженерной и транспортной инфраструктуры, а также для застройки объектами, необходимыми для осуществления производственной и предпринимательской деятельности.

25. Параметры многофункциональной общественно-деловой зоны: максимальная этажность – 5 этажей.

6.8. Зона специализированной общественной застройки

26. Зона специализированной общественной застройки предназначена для застройки преимущественно объектами социального назначения, в том числе отдельно стоящими объектами дошкольных образовательных организаций, общеобразовательных организаций, организаций дополнительного образования, объектами, реализующими программы профессионального и высшего образования, объектами специальных учебно-воспитательных учреждений для обучающихся с девиантным

поведением, научных организаций, объектами культуры и искусства, здравоохранения, социального назначения, объектами физической культуры и массового спорта, культовых зданий, коллективных средств размещения и сооружений с размещением сопутствующих объектов инженерного и транспортного обеспечения.

27. Параметры зоны специализированной общественной застройки: максимальная этажность – не установлена.

6.9. Производственная зона

28. Производственная зона предназначена преимущественно для размещения производственных предприятий, сопутствующей инженерной и транспортной инфраструктуры, а также коммерческих объектов, допускаемых к размещению в промышленных зонах.

29. Параметры производственной зоны: максимальная этажность – не установлена.

6.10. Коммунально-складская зона

30. Коммунально-складская зона предназначена преимущественно для размещения коммунальных предприятий, в том числе сооружений для хранения транспорта, складов, сопутствующей инженерной и транспортной инфраструктуры, а также коммерческих объектов, объектов общественно-делового назначения, допускаемых к размещению в коммунальных зонах.

31. Параметры коммунально-складской зоны: максимальная этажность – не установлена.

6.11. Зона инженерной инфраструктуры

32. Зона инженерной инфраструктуры предназначена преимущественно для размещения объектов водоснабжения, объектов водоотведения, объектов теплоснабжения, объектов газоснабжения, объектов электроснабжения, объектов связи, инженерной инфраструктуры иных видов, в том числе коридоров пропуска коммуникаций.

33. Параметры зоны инженерной инфраструктуры не устанавливаются.

6.12. Зона транспортной инфраструктуры

34. Зона транспортной инфраструктуры предназначена преимущественно для размещения объектов автомобильного транспорта, объектов железнодорожного транспорта, объектов воздушного транспорта, объектов водного транспорта, объектов трубопроводного транспорта, объектов транспортной инфраструктуры иных видов, объектов улично-дорожной сети и сопутствующих объектов.

35. Параметры зоны транспортной инфраструктуры не устанавливаются.

6.13. Зона сельскохозяйственных угодий

36. Зона сельскохозяйственных угодий предназначена для размещения сельскохозяйственных угодий.

37. Параметры зоны сельскохозяйственных угодий не устанавливаются.

6.14. Зона садоводческих или огороднических некоммерческих товариществ

38. Зона садоводческих или огороднических некоммерческих товариществ предназначена для размещения садоводческих, огороднических некоммерческих товариществ, личных подсобных хозяйств, огородничеств, а также сопутствующих объектов инженерной и транспортной инфраструктуры, объектов первичной ступени культурно-бытового обслуживания.

39. Параметры зоны садоводческих или огороднических некоммерческих товариществ: максимальная этажность – 3 этажа.

6.15. Иные рекреационные зоны

40. Иные рекреационные зоны предназначены для размещения ботанических садов, зоопарков, лугопарков, гидропарков, тематических парков иных видов.

41. Параметры для иных рекреационных зон не устанавливаются.

6.16. Зона озелененных территорий общего пользования (лесопарки, парки, сады, скверы, бульвары, городские леса)

42. Зона озелененных территорий общего пользования (лесопарки, парки, сады, скверы, бульвары, городские леса) предназначена для размещения городских парков, скверов, садов, бульваров, набережных, городских лесов, зеленых насаждений, предназначенных для благоустройства территории, размещения плоскостных спортивных сооружений.

43. Параметры зоны озелененных территорий общего пользования (лесопарки, парки, сады, скверы, бульвары, городские леса):

- 1) максимальная этажность – не установлена;
- 2) площадь городских лесов – 1357 га.

6.17. Зона режимных территорий

44. Зона режимных территорий предназначена для размещения объектов, в отношении которых устанавливается особый режим.

45. Параметры зоны режимных территорий: максимальная этажность – не установлена.

6.18. Зоны специального назначения

46. Зоны специального назначения предназначены для размещения кладбищ, крематориев и мест захоронения, а также для размещения соответствующих культовых сооружений, мест складирования и захоронения отходов.

47. Параметры зон специального назначения: максимальная этажность – не установлена.

6.19. Зона озелененных территорий специального назначения

48. Зона озелененных территорий специального назначения предназначена для размещения зеленых насаждений защитного назначения, питомников декоративного озеленения.

49. Параметры зоны озелененных территорий специального назначения: максимальная этажность – не установлена.

6.20. Иные зоны

50. Иные зоны предназначены для размещения территорий, подверженных антропогенному воздействию, нарушенных территорий, неудобий, а также сохраняемых природных ландшафтов, не включенных в прочие функциональные зоны, подверженных наименьшему антропогенному воздействию.

51. Параметры иных зон: максимальная этажность – не установлена.

52. «Карта планируемого размещения объектов местного значения городского округа в области физической культуры и массового спорта; карта планируемого размещения рекреационных объектов местного значения городского округа для массового отдыха жителей»:

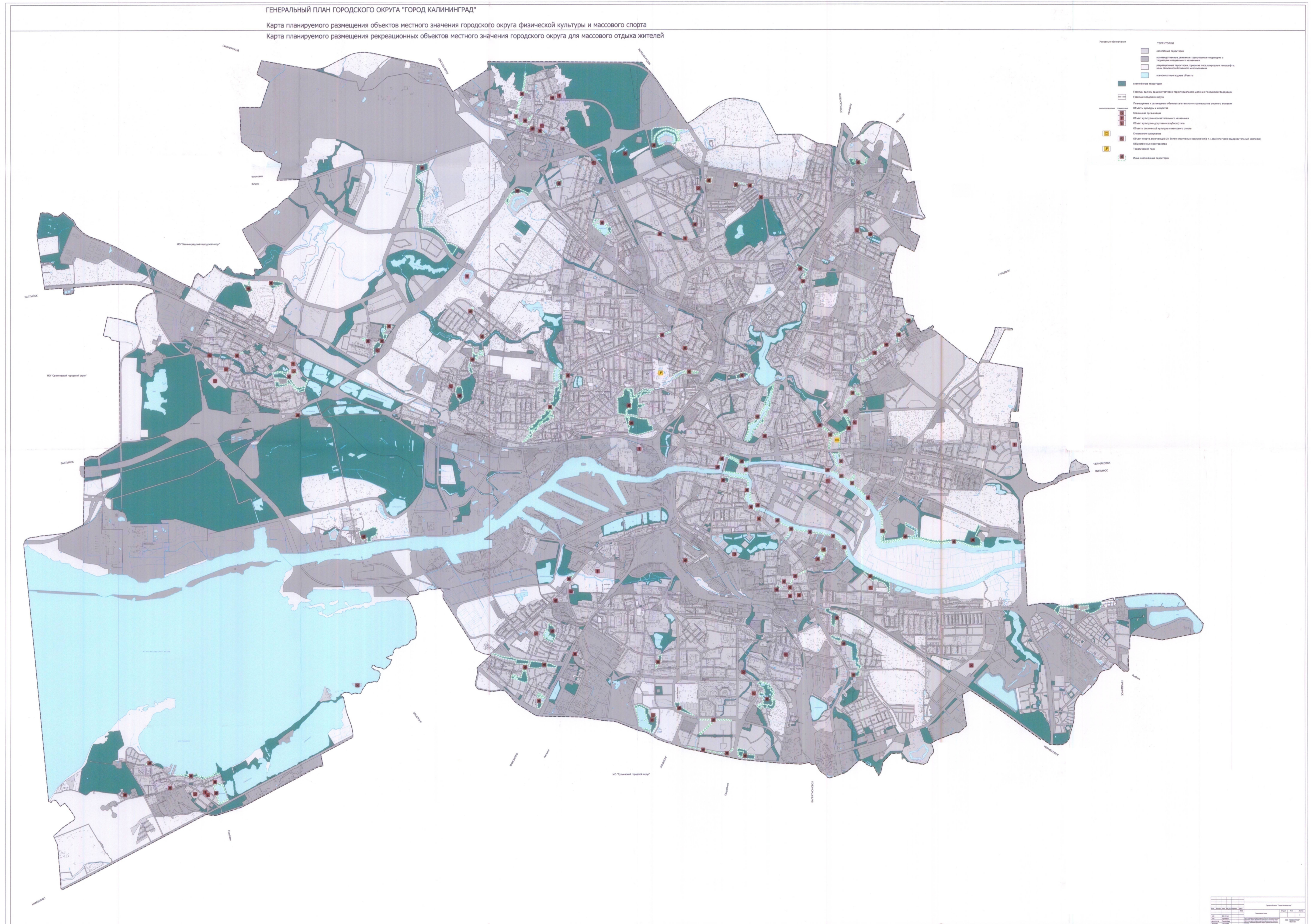

ГЕНЕРАЛЬНЫЙ ПЛАН ГОРОДСКОГО ОКРУГА "ГОРОД КАЛИНИНГРАД"

Карта планируемого размещения объектов местного значения городского округа в области газоснабжения населения с отображением территории



- территории**
- территории населенных пунктов
 - территории размещения объектов местного значения
 - территории размещения объектов местного значения, подлежащих сносу или реконструкции
 - территории размещения объектов местного значения
- условия обозначения**
- граница территории населенного пункта
 - граница территории размещения объектов местного значения
 - граница территории размещения объектов местного значения, подлежащих сносу или реконструкции
 - граница территории размещения объектов местного значения
 - объект размещения

| | | | |
|----|--------------|------------|---------|
| № | наименование | дата | подпись |
| 1 | И.И. Иванов | 2010.01.01 | |
| 2 | П.П. Петров | 2010.01.01 | |
| 3 | С.С. Сидоров | 2010.01.01 | |
| 4 | Т.Т. Тихонов | 2010.01.01 | |
| 5 | У.У. Устинов | 2010.01.01 | |
| 6 | Ф.Ф. Фролов | 2010.01.01 | |
| 7 | Х.Х. Хохлов | 2010.01.01 | |
| 8 | Ц.Ц. Цыганов | 2010.01.01 | |
| 9 | Ч.Ч. Чернов | 2010.01.01 | |
| 10 | Ш.Ш. Шубин | 2010.01.01 | |

ГЕНЕРАЛЬНЫЙ ПЛАН ГОРОДСКОГО ОКРУГА "ГОРОД КАЛИНИНГРАД"

Карта планируемого размещения объектов местного значения городского округа в области инженерной подготовки и дождевой канализации



ГЕНЕРАЛЬНЫЙ ПЛАН ГОРОДСКОГО ОКРУГА "ГОРОД КАЛИНИНГРАД"

Карта планируемого размещения автомобильных дорог местного значения городского округа, включая создание и обеспечение функционирования парковок (парковочных мест)

