



**СЛУЖБА ОХРАНЫ  
ОБЪЕКТОВ КУЛЬТУРНОГО НАСЛЕДИЯ  
КАМЧАТСКОГО КРАЯ**

**ПРИКАЗ № 3-Н**

г. Петропавловск-Камчатский

от «15» февраля 2023 года

Об утверждении границ и режима использования территории объекта культурного наследия регионального значения «Могила Попко Витольда Адольфовича (1917-1951 гг.), активного участника освобождения Польши от фашистских захватчиков»

В соответствии с Федеральным законом от 25.06.2002 № 73-ФЗ «Об объектах культурного наследия (памятниках истории и культуры) народов Российской Федерации», Законом Камчатского края от 24.12.2010 № 547 «Об объектах культурного наследия (памятниках истории и культуры) народов Российской Федерации, расположенных на территории Камчатского края», приказом Минкультуры России от 04.06.2015 № 1745 «Об утверждении требований к составлению проектов границ территорий объектов культурного наследия», на основании подготовленного проекта границ территорий объекта культурного наследия регионального значения «Могила Попко Витольда Адольфовича (1917-1951 гг.), активного участника освобождения Польши от фашистских захватчиков» (шифр КМК-02-ТОКН -22-УЧ), в целях обеспечения сохранения и государственной охраны объекта культурного наследия регионального значения и его территории

**ПРИКАЗЫВАЮ:**

1. Утвердить границы территории объекта культурного наследия регионального значения «Могила Попко Витольда Адольфовича (1917-1951 гг.), активного участника освобождения Польши от фашистских захватчиков» (далее – Объект), расположенного по адресу: Камчатский край, Усть-Камчатский район, бывший населенный пункт Нижнекамчатск, территория Нижнекамчатского кладбища, согласно приложению 1 к настоящему приказу.

2. Утвердить режим использования территории Объекта согласно приложению 2 к настоящему приказу.

3. Советнику Службы охраны объектов культурного наследия Камчатского края:

- внести информацию о границах и режиме использования территории Объекта в Единый государственный реестр объектов культурного наследия (памятников истории и культуры) народов Российской Федерации;

- направить сведения о границах и режиме использования территории Объекта для внесения в Единый государственный реестр недвижимости;

- направить копию указанного решения в администрацию Усть-Камчатского муниципального района, на территории которого расположен Объект, для размещения в информационной системе обеспечения градостроительной деятельности;

- обеспечить опубликование настоящего приказа, разместить на официальном сайте Службы охраны объектов культурного наследия Камчатского края.

4. Настоящий приказ вступает в силу со дня его официального опубликования.

5. Контроль за исполнением настоящего приказа оставляю за собой.

Руководитель  
Службы охраны  
объектов  
культурного  
наследия  
Камчатского края

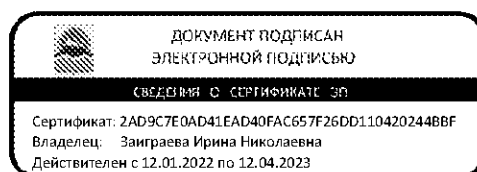

И.Н. Заиграева

Приложение 1  
к приказу Службы охраны объектов  
культурного наследия Камчатского края  
от «15» февраля 2023 года № 3-Н

**Границы территории объекта культурного наследия регионального значения «Могила Попко Витольда Адольфовича (1917-1951 гг.), активного участника освобождения Польши от фашистских захватчиков», расположенного по адресу: Камчатский край, Усть-Камчатский район, бывший населенный пункт Нижнекамчатск, территория Нижнекамчатского кладбища (далее - Объект)**

### 1. Картографическое описание границ территории Объекта

Ориентир базовой точки «1» – расположен на северо-западном углу ограждения Объекта.

- 1 - 2– граница проходит в северо-восточном направлении вдоль внешнего края ограждения Объекта;
- 2 - 3– граница проходит в юго-восточном направлении, вдоль внешнего края ограждения Объекта,
- 3 - 4– граница проходит в юго-западном направлении вдоль внешнего края ограждения Объекта;
- 4 - 1 – граница проходит в северо-западном направлении вдоль внешнего края ограждения Объекта.

### 2. Координаты характерных (поворотных) точек границ территории Объекта

Номер характерной точки	Координаты характерных точек МСК-41		Метод определения	Средняя квадратическая погрешность положения характерной точки (M <sub>t</sub> ), м
	Новый X	Новый Y		
1	924329,12	1620855,93	аналитический	0,1
2	924331,10	1620857,90	аналитический	0,1
3	924327,21	1620861,82	аналитический	0,1
4	924325,32	1620859,75	аналитический	0,1
1	924329,12	1620855,93	аналитический	0,1

### 3. Карта (схема) границ территории Объекта

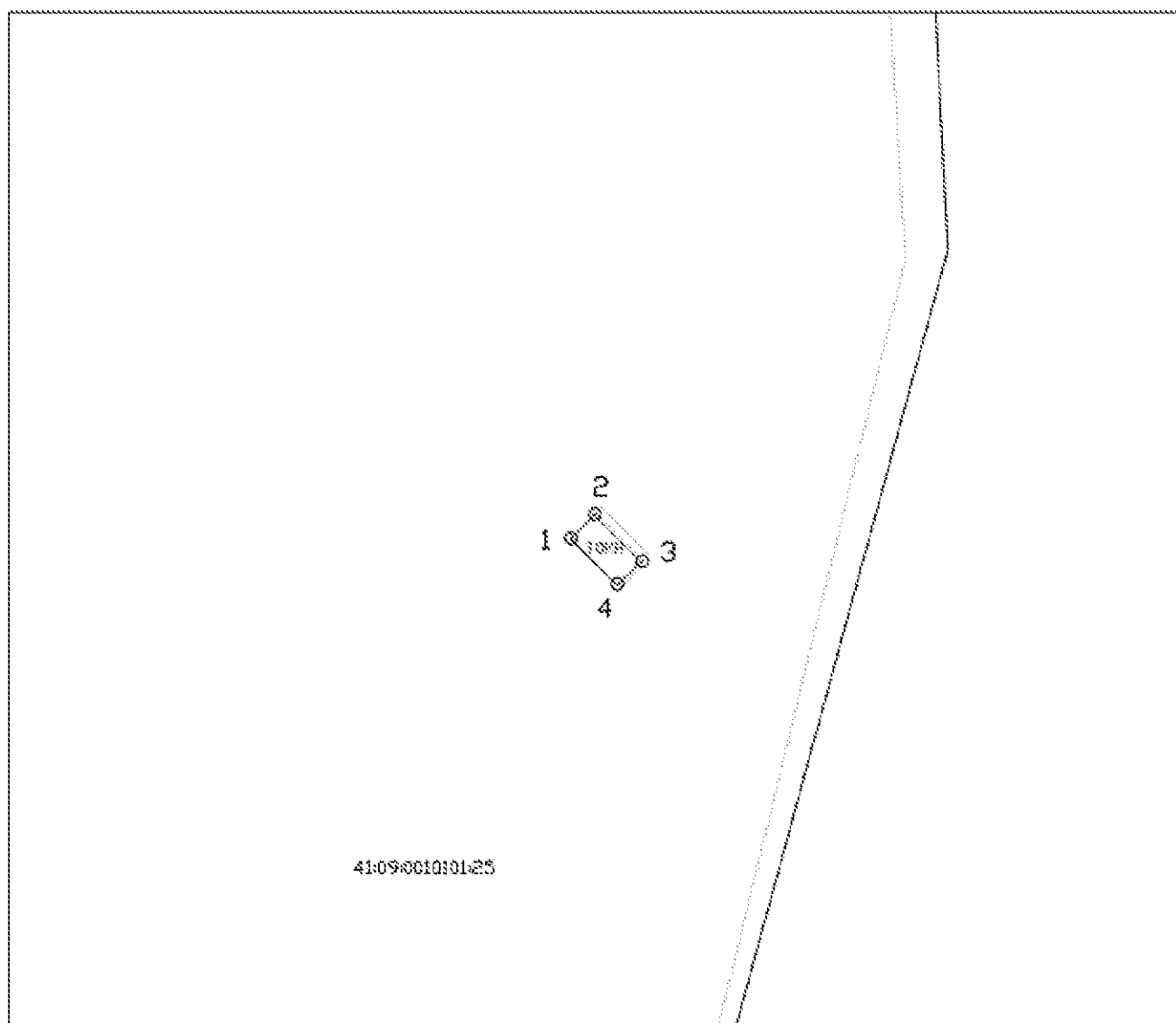

Масштаб 1:500

#### Условные обозначения:

- *Вновь образованная часть границы, сведения о которой достаточны для определения ее местоположения*
- *Характерная точка границы, сведения о которой позволяют однозначно определить ее положение на местности*
- 1 *Обозначение новой характерной точки*
- УОКН *Территория объекта культурного наследия регионального значения «Могилы Попко Витальда Адольфовича (1917-1951 гг.), активного участника освобождения Польши от фашистских захватчиков», по адресу: Камчатский край, Усть-Камчатский район, бывший населенный пункт Нижнекамчатск, территория Нижнекамчатского кладбища*
- *Границы земельных участков*
- 41-09-0010101-25 *Кадастровый номер земельного участка*
- ..... *Границы зон с особыми условиями использования территории*

Приложение 2  
к приказу Службы охраны объектов  
культурного наследия Камчатского края  
от «15» февраля 2023 года № 3-Н

**Режим использования территории объекта культурного наследия  
регионального значения «Могила Попко Витольда Адольфовича  
(1917-1951 гг.), активного участника освобождения Польши от фашистских  
захватчиков», расположенного по адресу: Камчатский край,  
Усть-Камчатский район, бывший населенный пункт Нижнекамчатск,  
территория Нижнекамчатского кладбища (далее - Объект)**

1. На территории объекта культурного наследия регионального значения «Могила Попко Витольда Адольфовича (1917-1951 гг.), активного участника освобождения Польши от фашистских захватчиков», расположенного по адресу: Камчатский край, Усть-Камчатский район, бывший населенный пункт Нижнекамчатск, территория Нижнекамчатского кладбища установлен режим использования земель историко-культурного назначения.

2. На территории Объекта разрешается:

2.1. проведение работ по сохранению Объекта, направленных на обеспечение физической сохранности Объекта, в том числе консервация, ремонт, реставрация, приспособление для современного использования;

2.2. ремонт, реконструкция существующих инженерных сетей (коммуникаций);

2.3. благоустройство территории;

2.4. хозяйственная деятельность, не создающая угрозы повреждения, разрушения, уничтожения Объекта или предмета охраны Объекта и позволяющая обеспечить функционирование объекта культурного наследия в современных условиях;

2.5. обеспечение доступа к Объекту;

2.6. обеспечение мер пожарной безопасности Объекта;

2.7. обеспечение мер экологической безопасности Объекта.

3. В границах территории Объекта запрещается:

3.1. строительство объектов капитального строительства и увеличение объемно-пространственных характеристик, существующих на территории объекта культурного наследия объектов капитального строительства; проведение земляных, строительных, мелиоративных и иных работ, за исключением работ по сохранению и восстановлению (регенерации) Объекта или его отдельных элементов, сохранению историко-градостроительной или природной среды Объекта;

3.2. деятельность, ведущая к разрушению, искажению внешнего облика Объекта, нарушающая их целостность и создающая угрозу их повреждения, разрушения или уничтожения;

3.3. изменение основных характеристик ландшафта, в том числе рельефа, геологической структуры (замена грунта), гидрологического режима территории, за исключением случаев сохранения и восстановления (регенерации) исторической среды объекта культурного наследия;

3.4. установка на Объекте и в границах их территории телеантенн, тарелок спутниковой связи и рекламных конструкций;

3.5. создание разрушающих вибрационных нагрузок динамическим воздействием на грунты в зоне их взаимодействия с Объектом;

3.6. прокладка инженерных коммуникаций, не относящихся к обеспечению использования и обслуживания Объекта;

3.7. устройство автостоянок.