

**ИНСПЕКЦИЯ ПО ОХРАНЕ ОБЪЕКТОВ КУЛЬТУРНОГО  
НАСЛЕДИЯ КОСТРОМСКОЙ ОБЛАСТИ**

**ПРИКАЗ**

от « 09 » ИЮНЯ 2020 года № 48

г. Кострома

**Об утверждении типовых архитектурных решений объектов  
капитального строительства, в том числе объектов индивидуального  
жилищного строительства, для исторических поселений федерального  
и регионального значения, расположенных на территории  
Костромской области**

В соответствии с пунктом 12 статьи 60 Федерального закона от 25 июня 2002 года № 73-ФЗ «Об объектах культурного наследия (памятниках истории и культуры) народов Российской Федерации», постановлением губернатора Костромской области от 16 ноября 2015 года № 206 «Об инспекции по охране объектов культурного наследия Костромской области»

**ПРИКАЗЫВАЮ:**

1. Утвердить типовые архитектурные решения объектов капитального строительства, в том числе объектов индивидуального жилищного строительства, для исторических поселений федерального и регионального значения, расположенных на территории Костромской области (приложение).

2. Установить, что утвержденные настоящим приказом типовые архитектурные решения применяются при осуществлении градостроительной деятельности на территориях исторических поселений федерального значения город Кострома, город Галич, исторических поселениях регионального значения город Буй, город Кологрив, поселок городского типа Красное-на-Волге, город Макарьев, город Нерехта, город Солигалич, поселок городского типа Судиславль, поселок городского типа Сусанино, город Чухлома.

3. Признать утратившим силу приказ инспекции по охране объектов культурного наследия Костромской области от 28 марта 2018 года № 26 «Об утверждении типовых архитектурных решений объектов капитального

строительства, в том числе объектов индивидуального жилищного строительства, для исторических поселений федерального значения город Кострома и город Галич».

4. Настоящий приказ вступает в силу со дня его официального опубликования.

Начальник инспекции

 С.Е. Голикова

ПРИЛОЖЕНИЕ

к приказу инспекции по охране объектов  
культурного наследия Костромской области  
от «08» июня 2020 г. № 78

**ТИПОВЫЕ АРХИТЕКТУРНЫЕ РЕШЕНИЯ**

**объектов капитального строительства, в том числе объектов индивидуального жилищного строительства, для исторических поселений федерального и регионального значения, расположенных на территории Костромской области**

Жилой дом одноэтажный (Неоклассицизм)

3

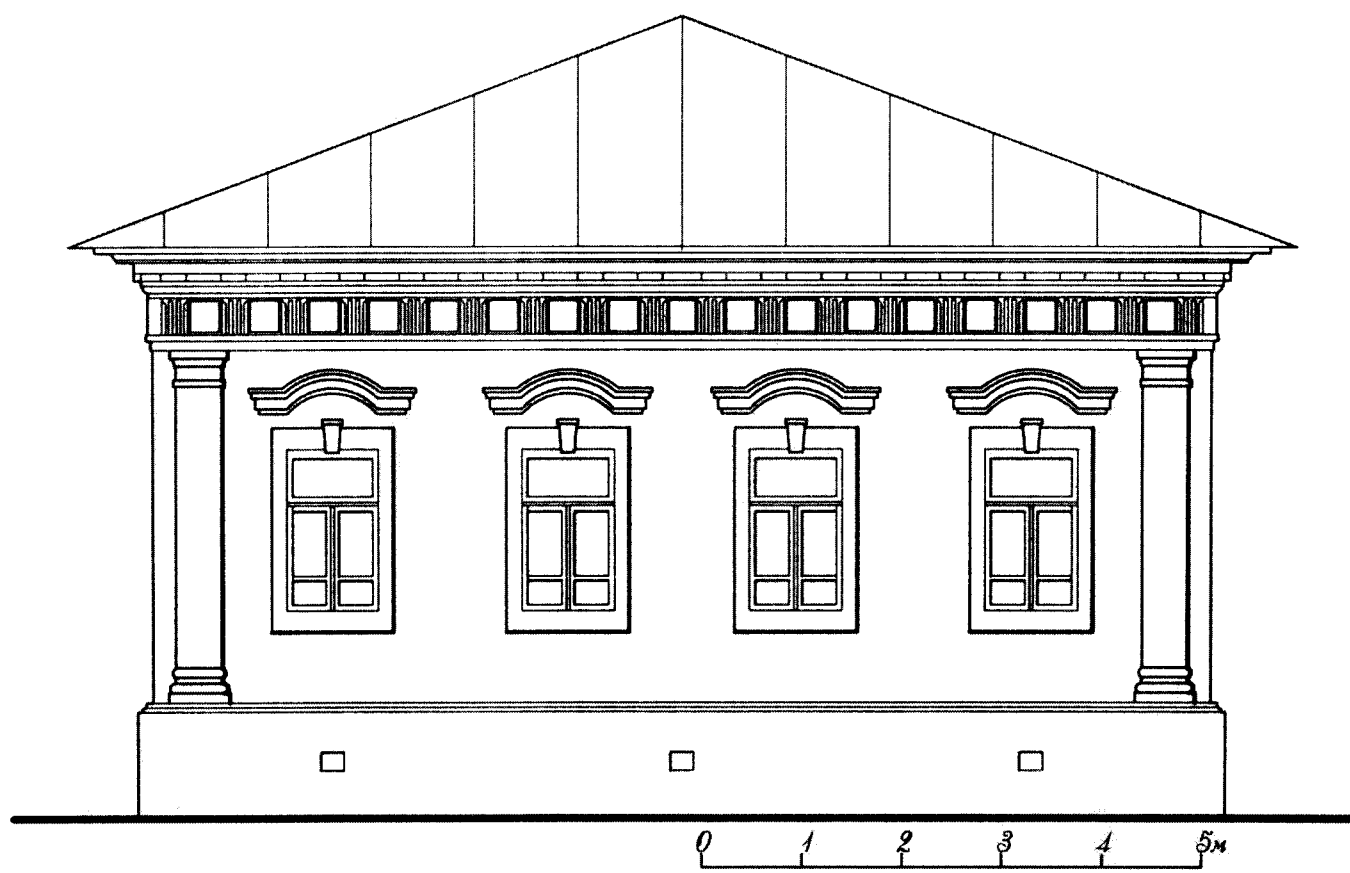

*Жилой дом одноэтажный (Ренессанс)*

4

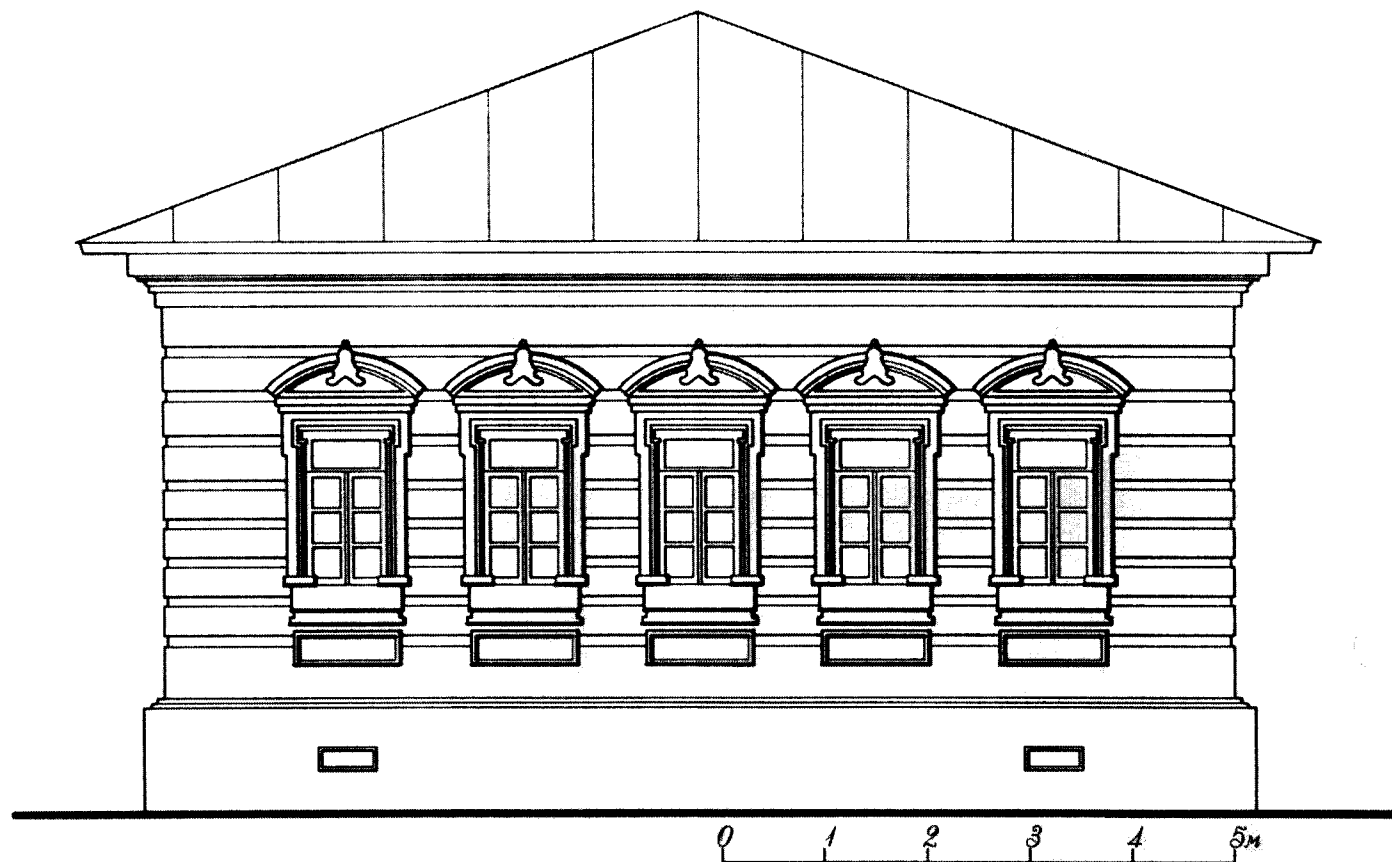

Жилой дом одноэтажный (Русский стиль)

5

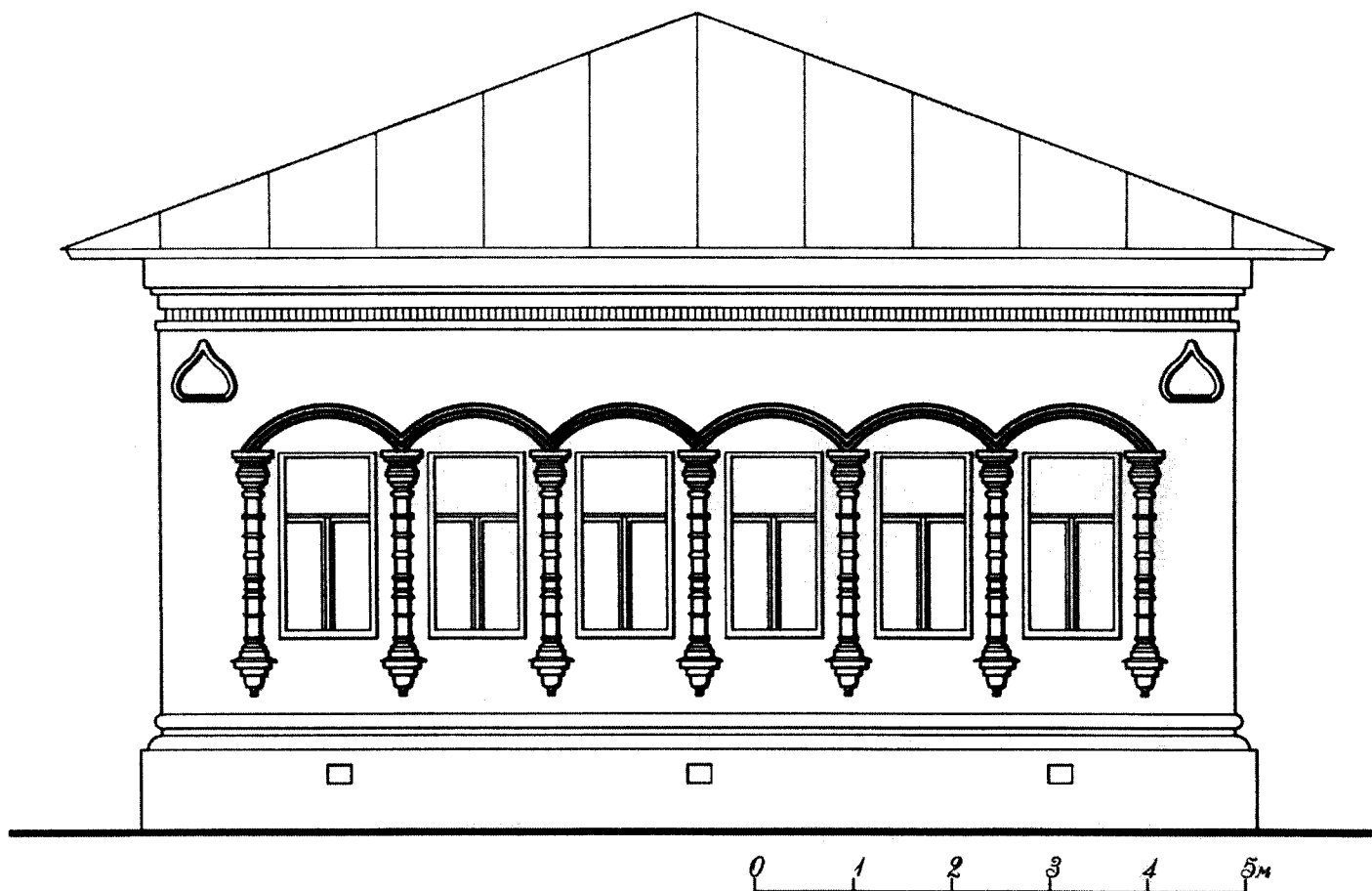

Жилой дом одноэтажный (Кирпичный стиль)

6

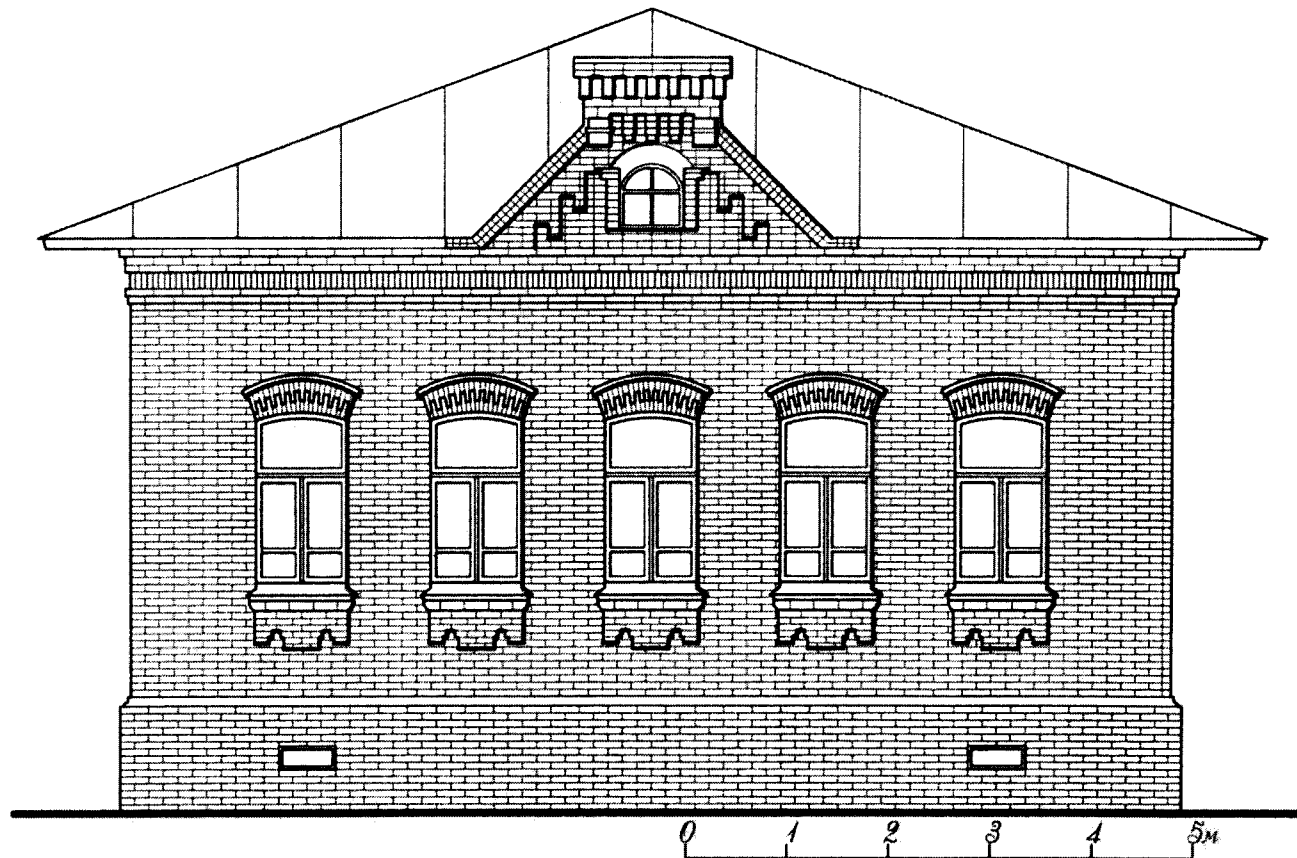

Жилой дом одноэтажный (Модерн)

7

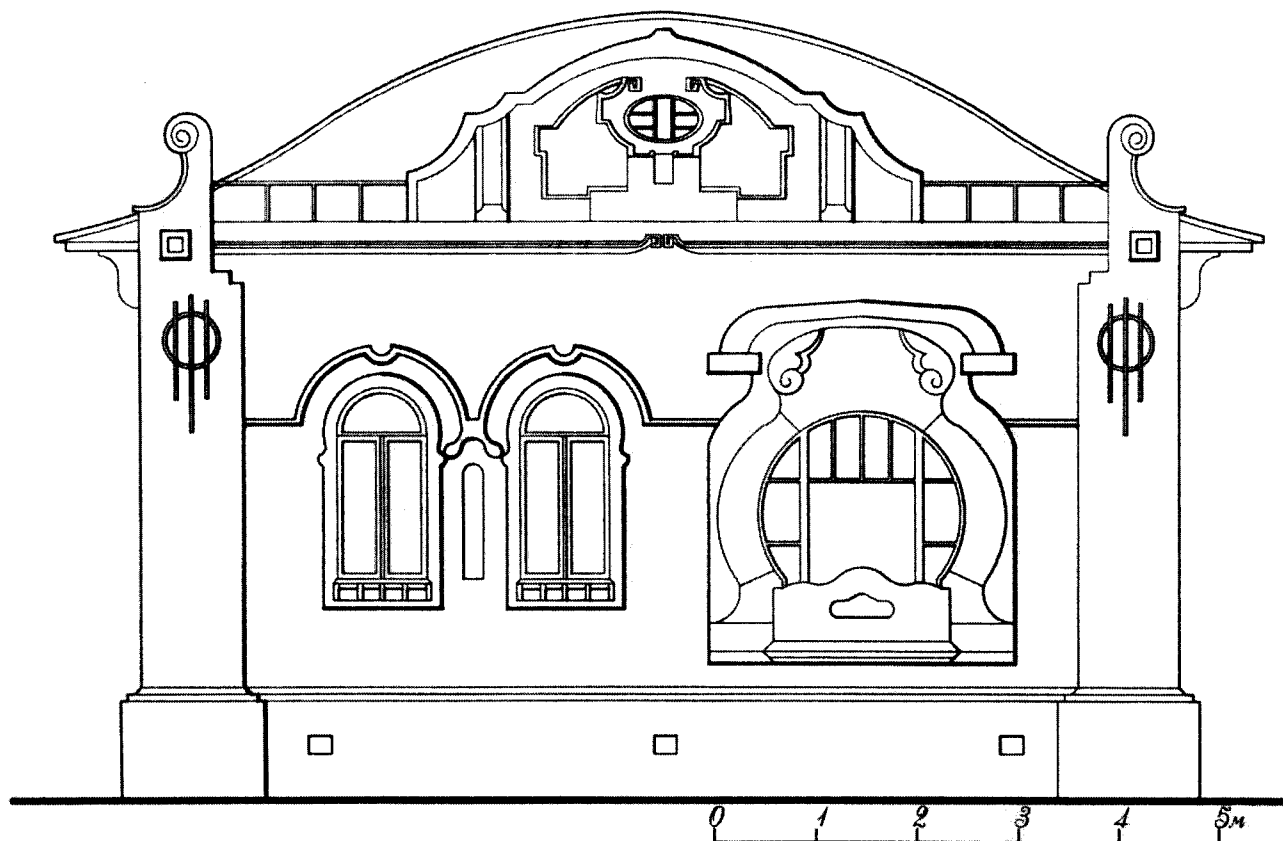



Жилой дом двухэтажный (Неоклассицизм)

8



Жилой дом двухэтажный  
(Русский стиль)

9

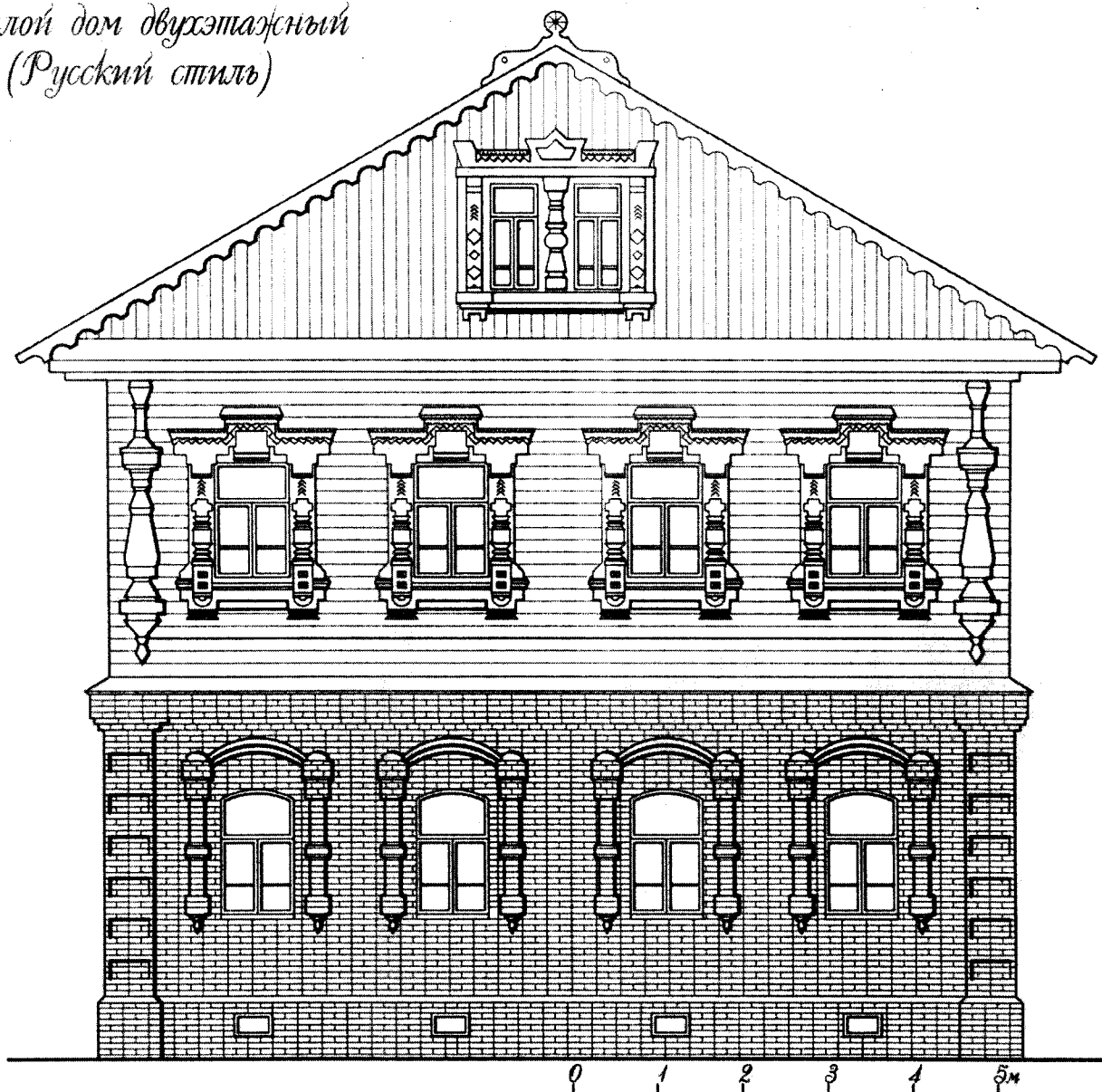

Жилой дом двухэтажный (Кирпичный стиль)

10

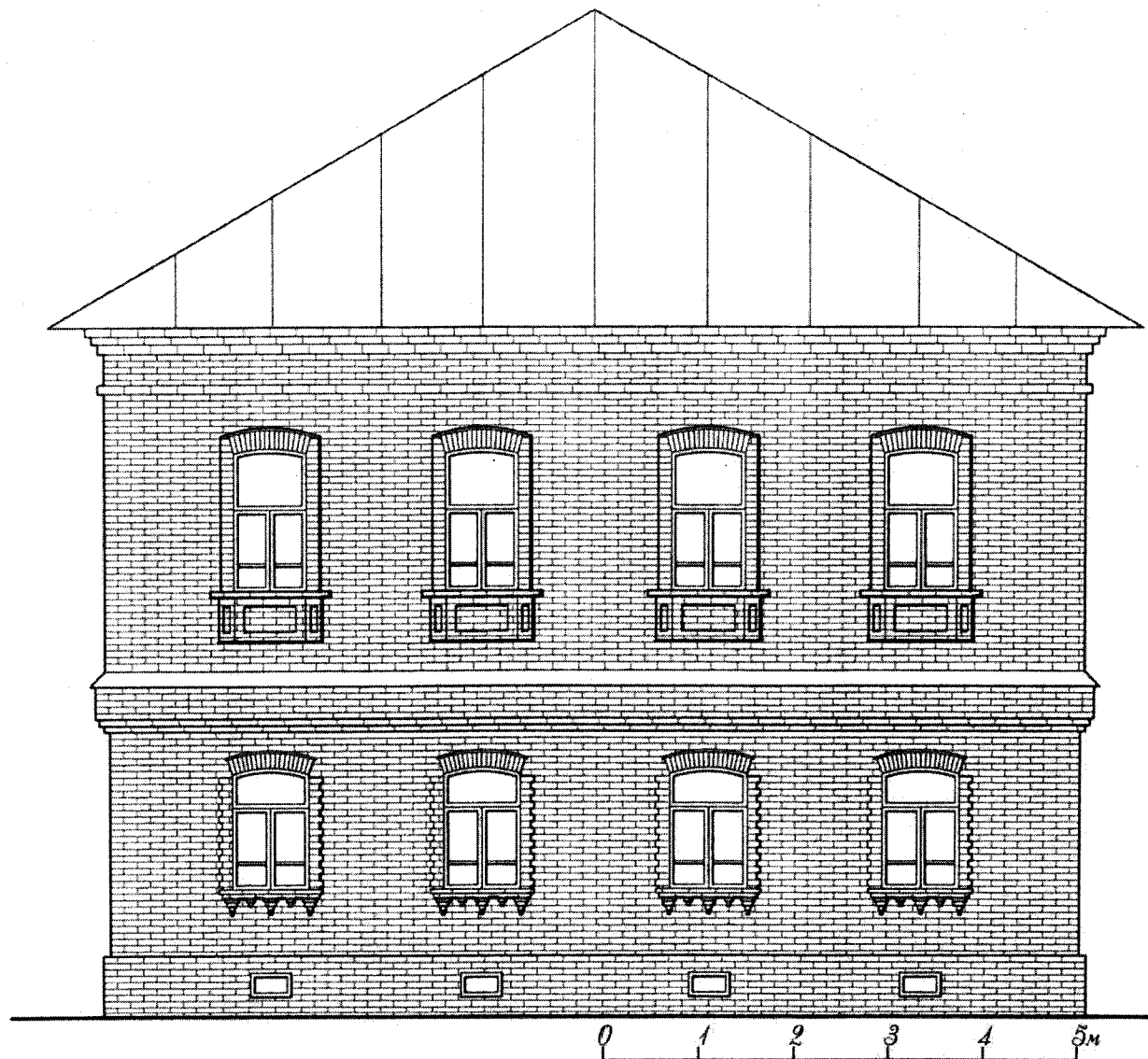

Жилой дом двухэтажный (Модерн)

11

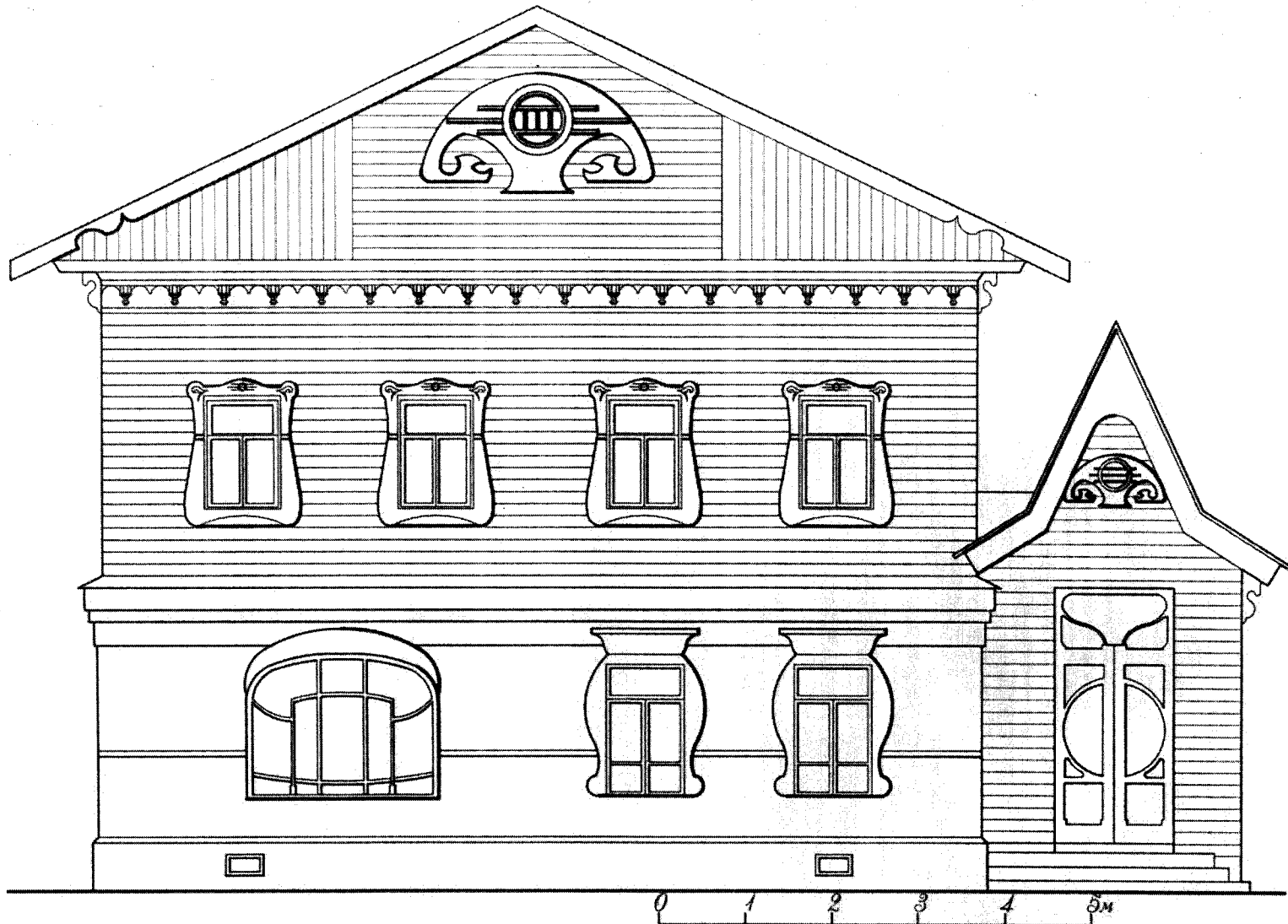

Жилой дом одноэтажный с мезонином (Неоклассицизм)

12

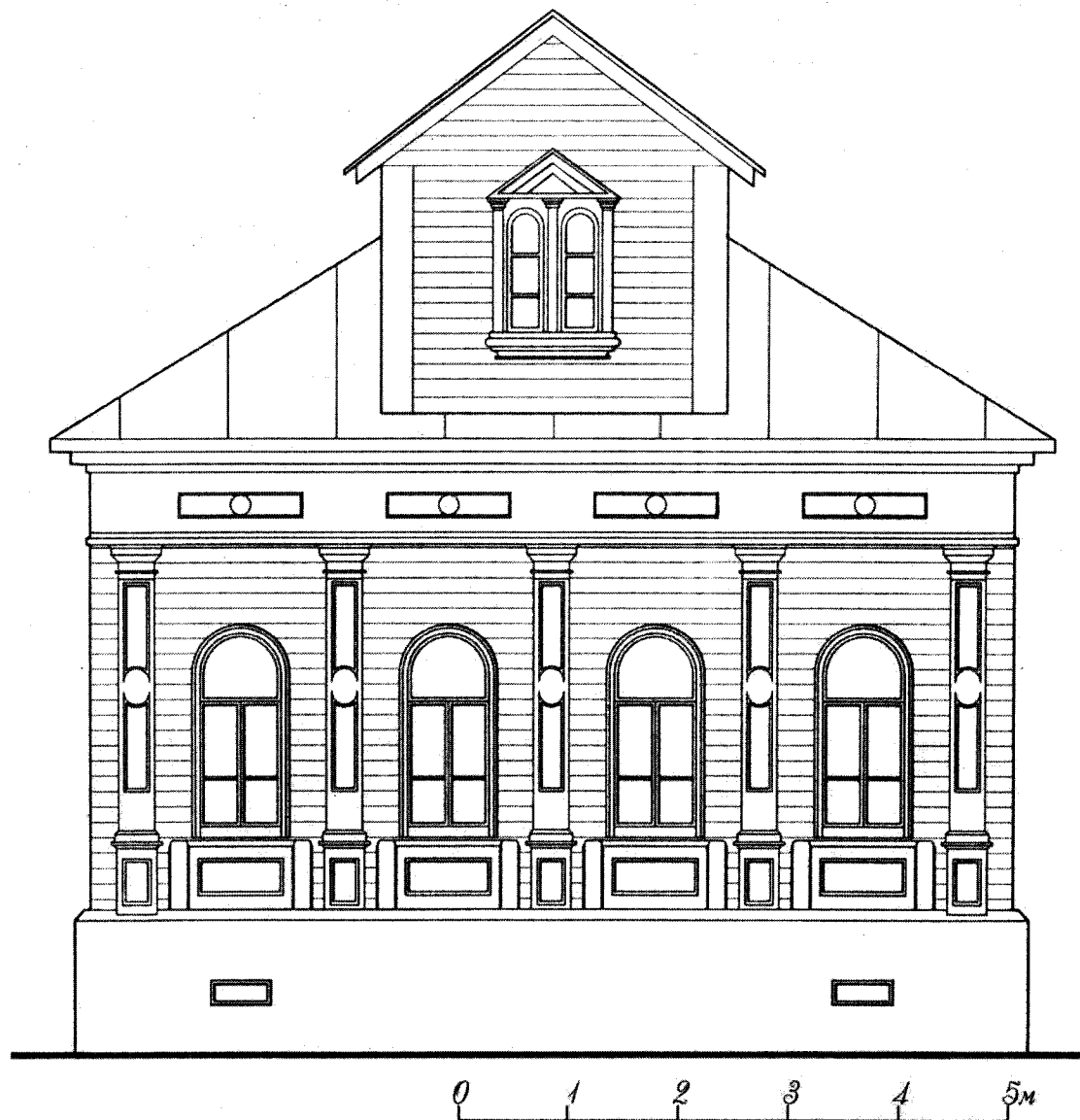

Жилой дом одноэтажный с мезонином (Барокко)

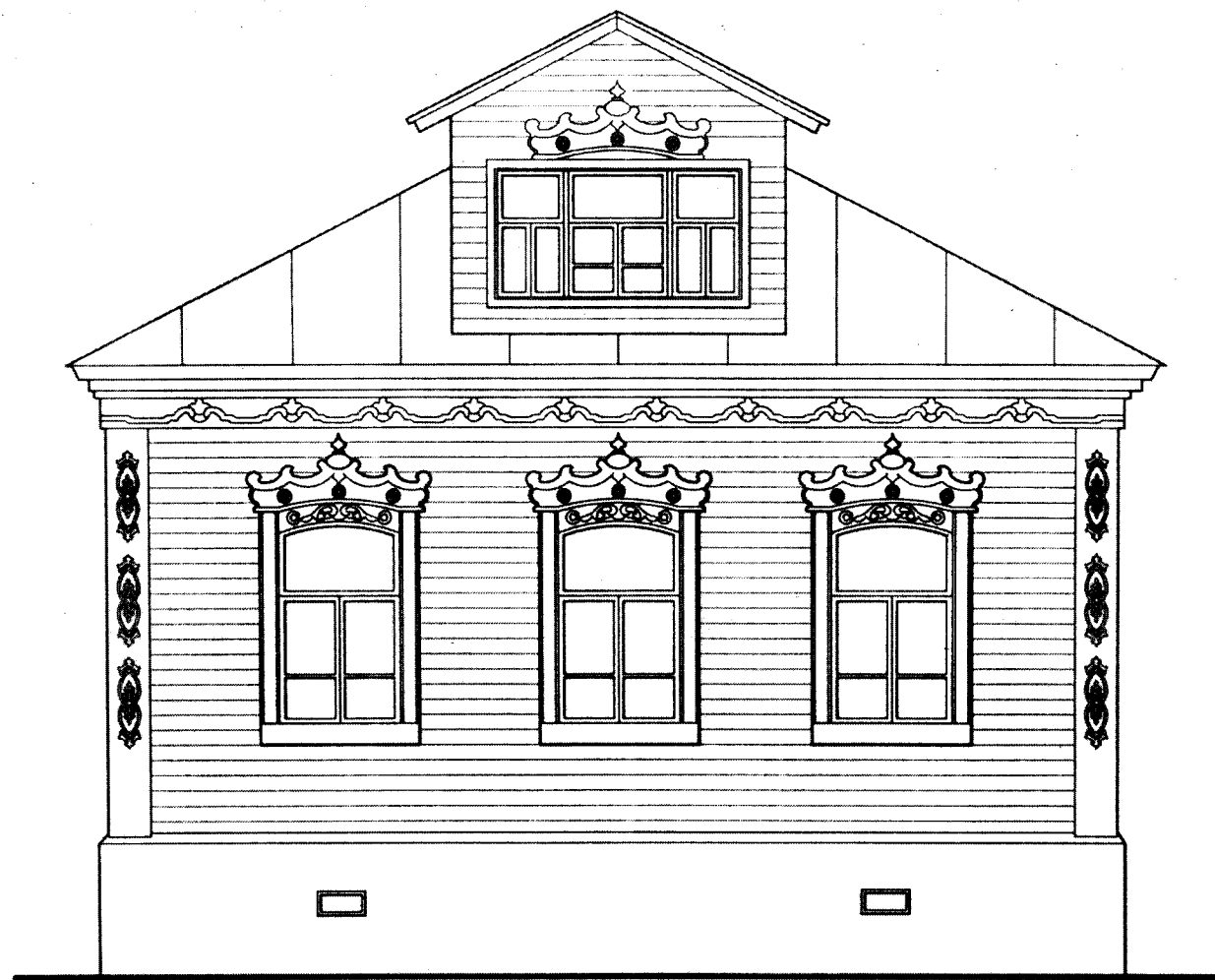

Жилой дом одноэтажный с мезонином (Русский стиль)

14



Жилый дом одноэтажный с мезонином (Модерн)

15

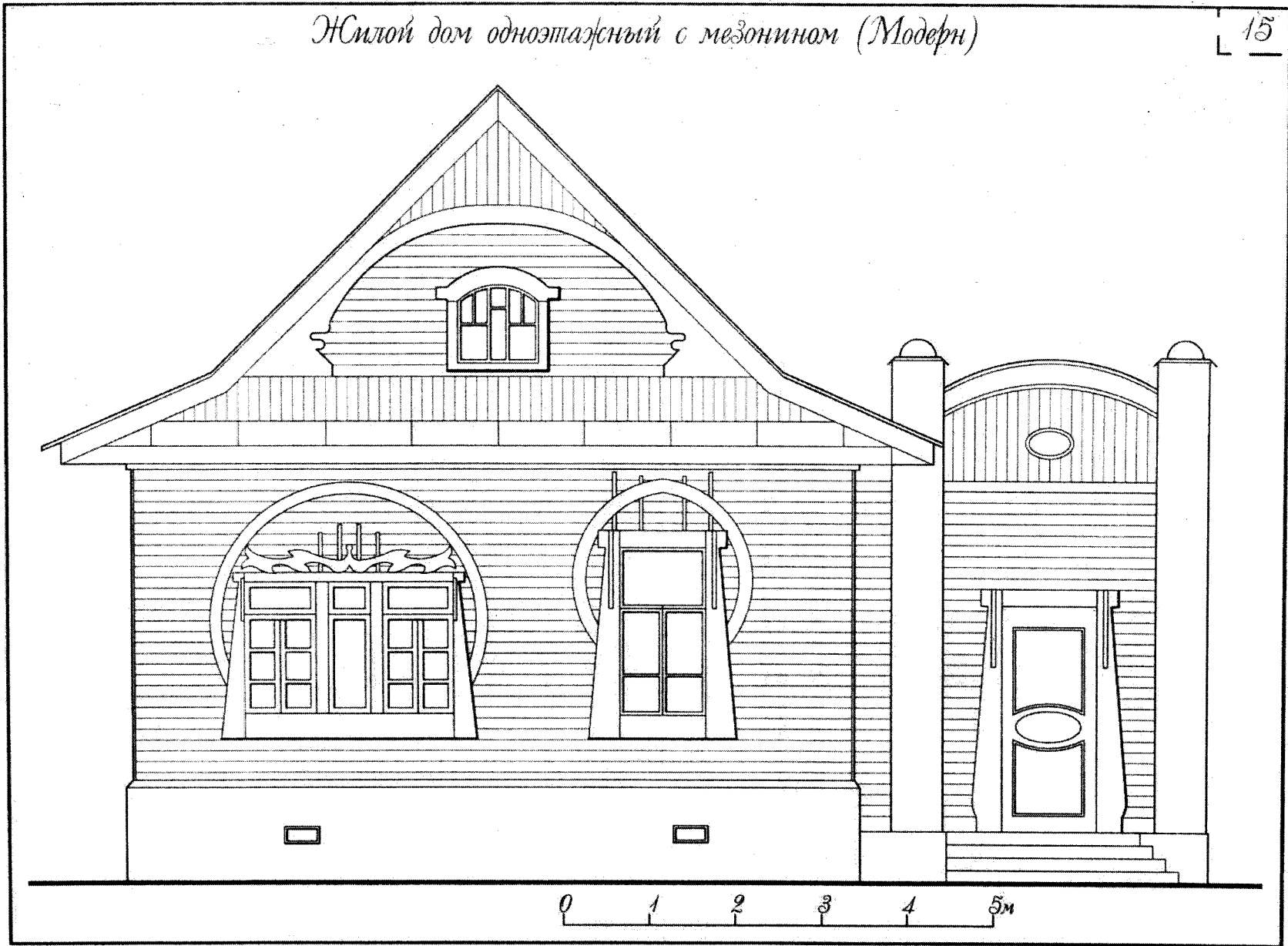



Жилой дом двухэтажный с мезонином (Неоклассицизм)

16

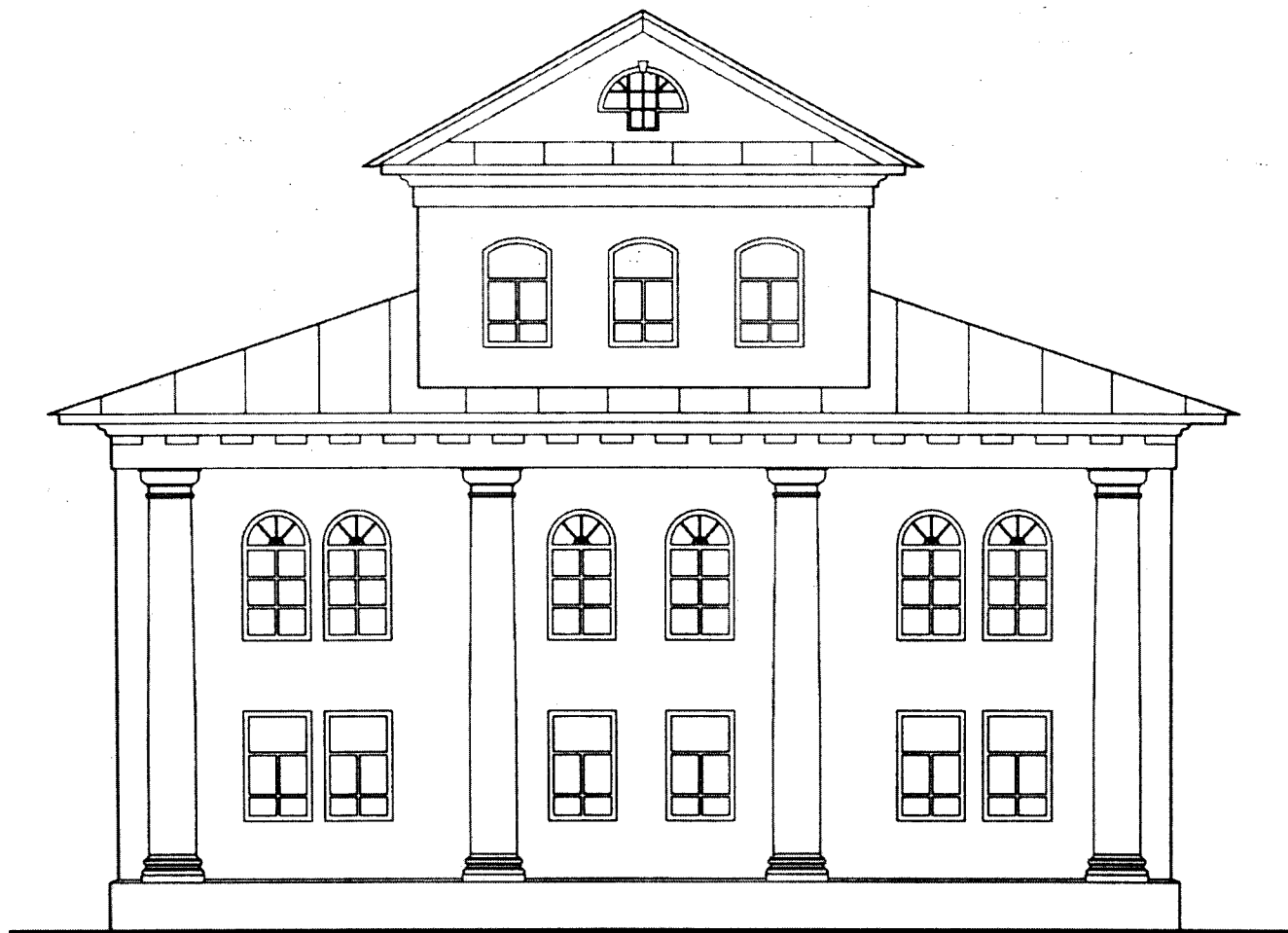

0 1 2 3 4 5м

Жилой дом двухэтажный с мезонином (Готика)

17

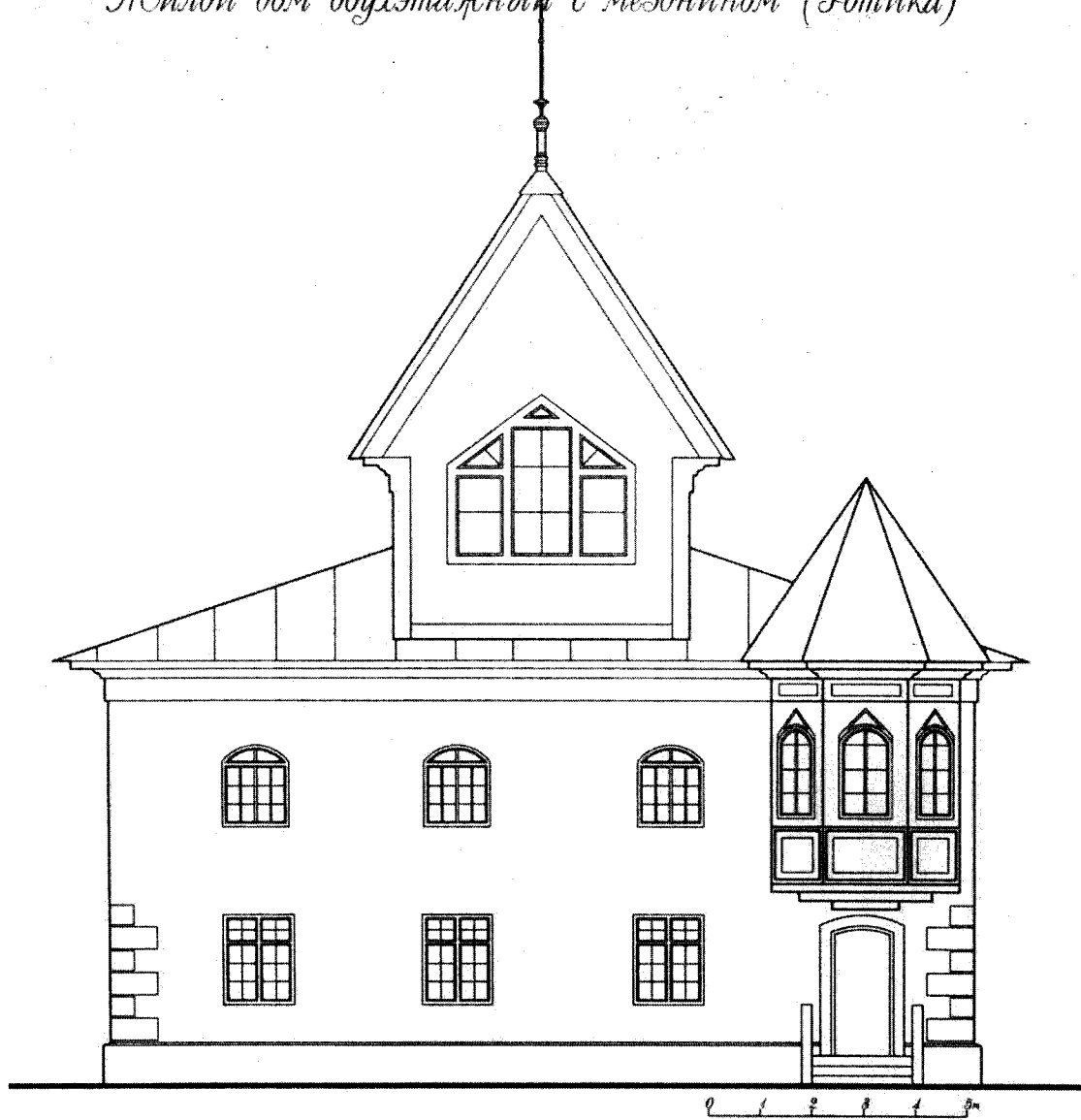

Жилой дом двухэтажный с мезонином (Кирпичный стиль)

18

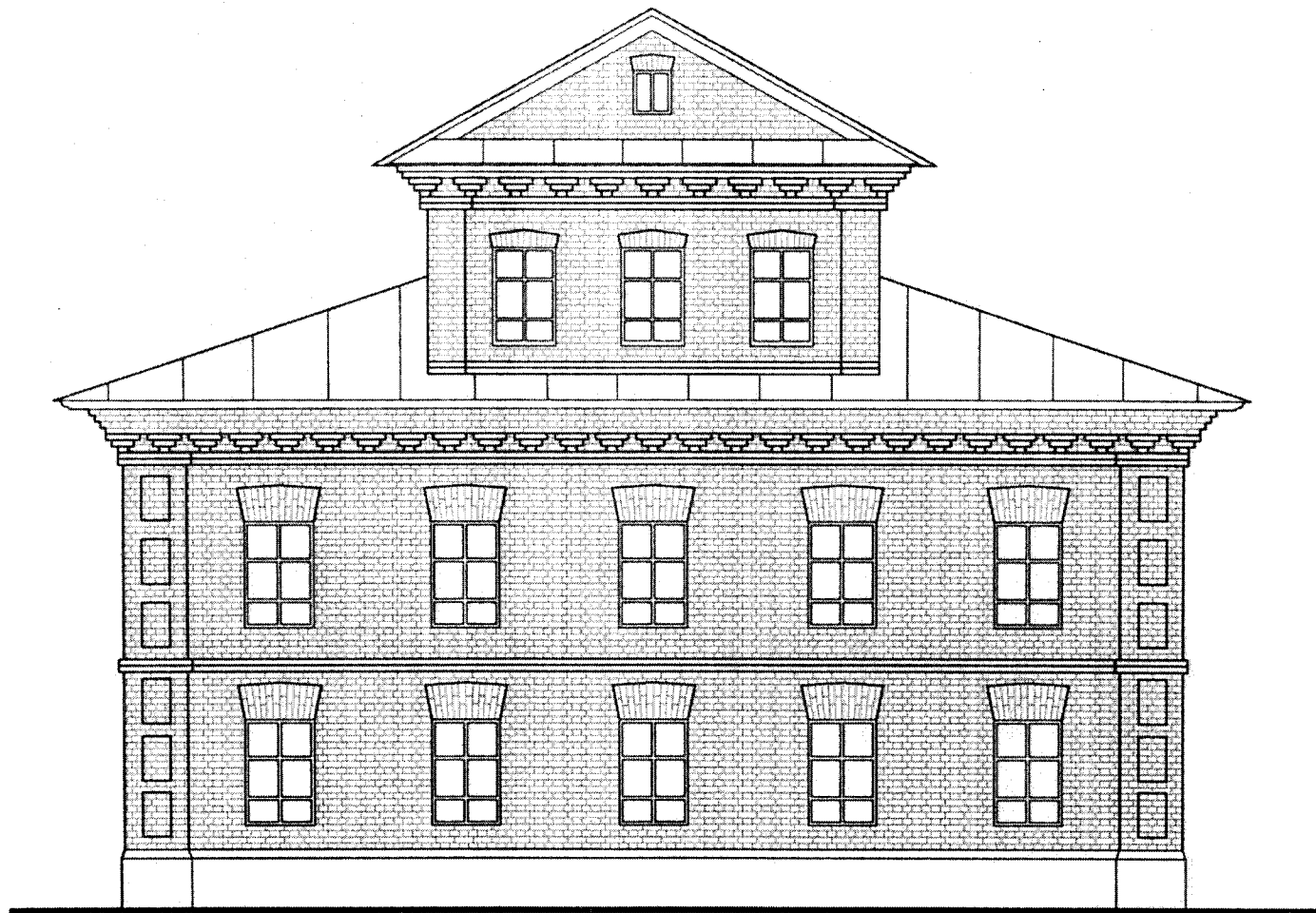

0 1 2 3 4 5 м

Жилой дом двухэтажный с мезонином (Модерн)

19



0 1 2 3 4 5 м

Жилой дом с магазином (лавкой) (Неоренессанс)

20



Жилой дом с магазином (лавкой) (Кирпичный стиль)

21



Жилой дом с магазином (лавкой) (Модерн)

22



0 1 2 3 4 5м

Шорговая лавка (Тотника)

23

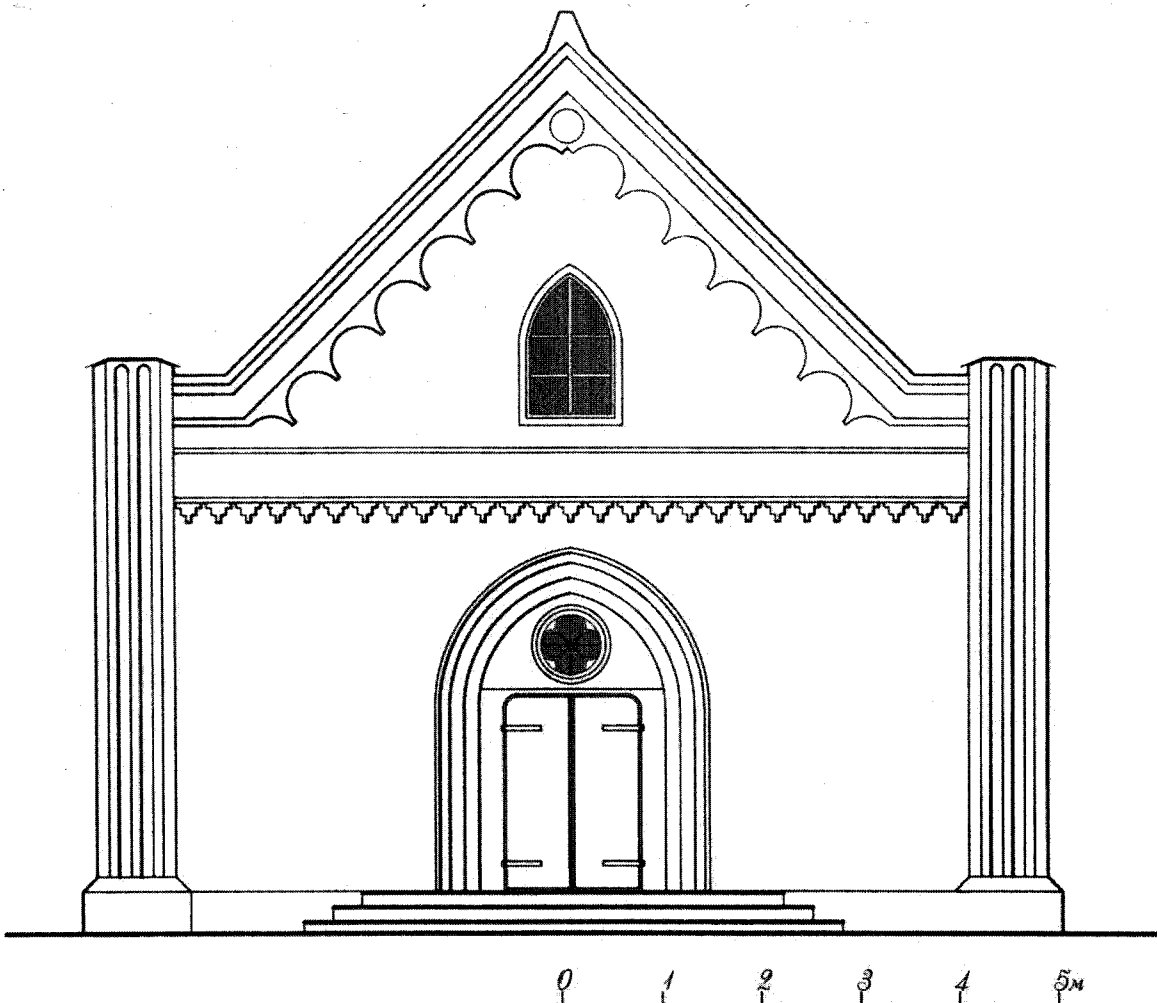



Шорговая лавка (Русский стиль)

24

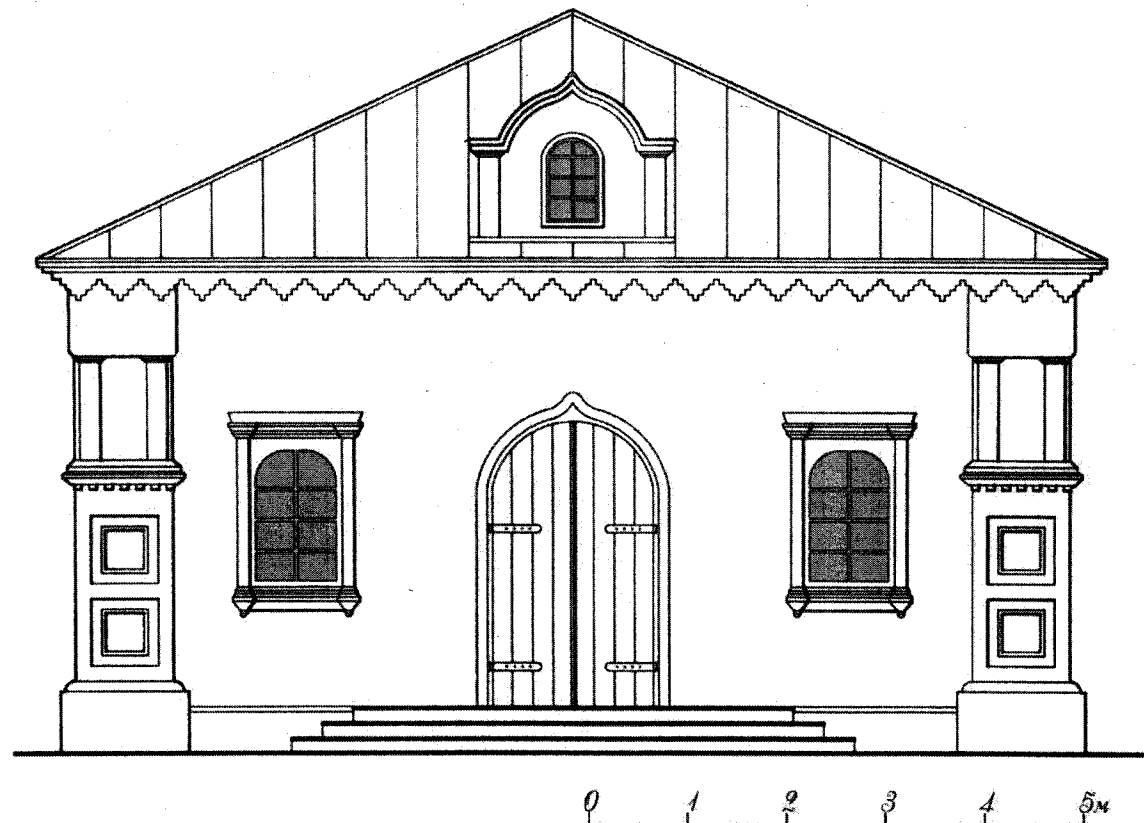

Торговая лавка (Кирпичный стиль)

25

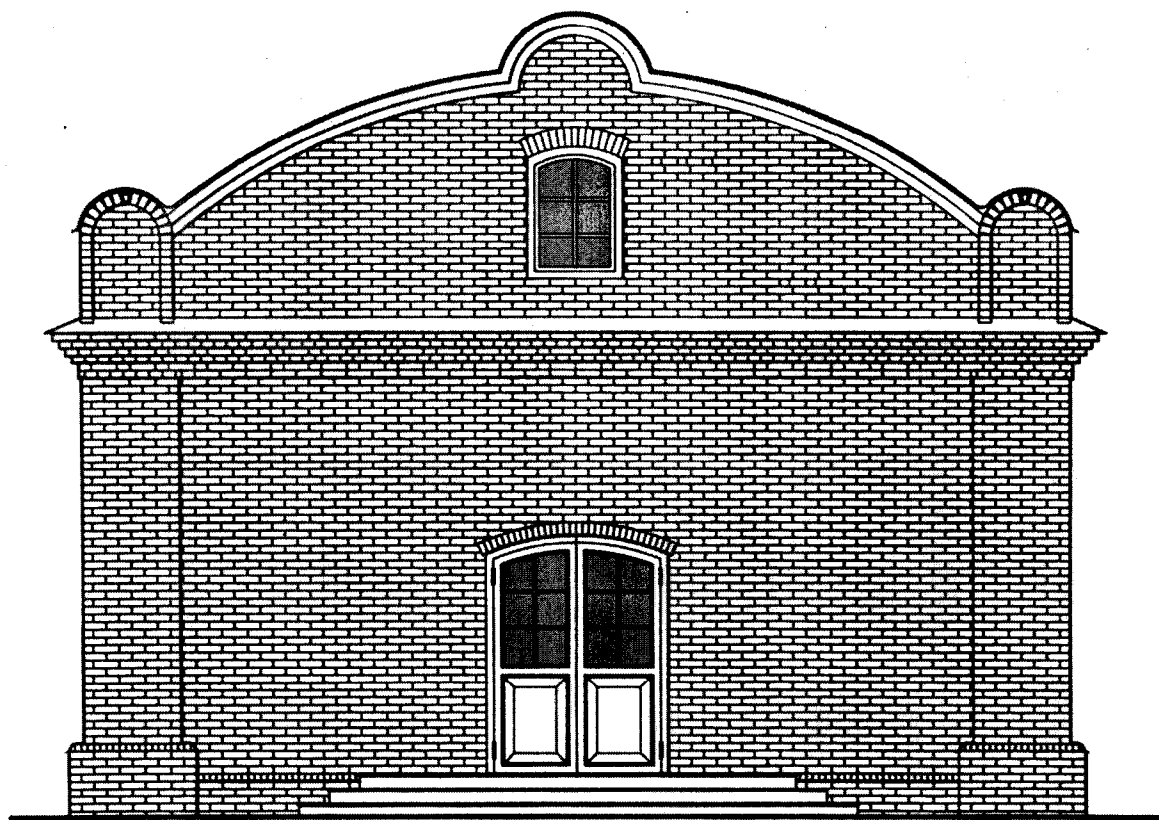

0 1 2 3 4 5м

Шортовая лавка (Модерн)

26

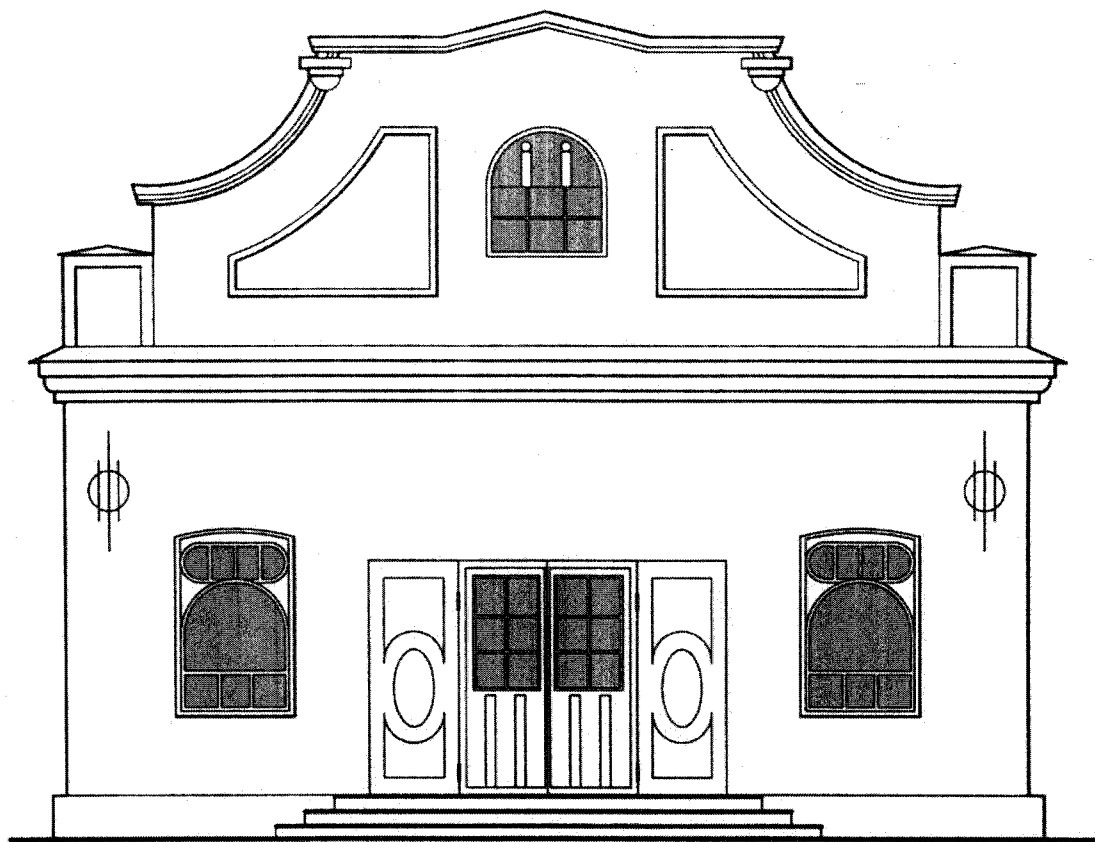

0 1 2 3 4 5м

Офисное здание (Неоклассицизм)

27



0 1 2 3 4 5м

Офисное здание (Неоренессанс)

28



0 1 2 3 4 5м

Офисное здание (Кирпичный стиль)



0 1 2 3 4 5 м

Офисное здание (Модерн)

30



Жилой дом двухэтажный, смешанный (к/д) (Неоклассицизм)

31





Жилой дом двухэтажный, смешанный (к/д) (Тотика)

32

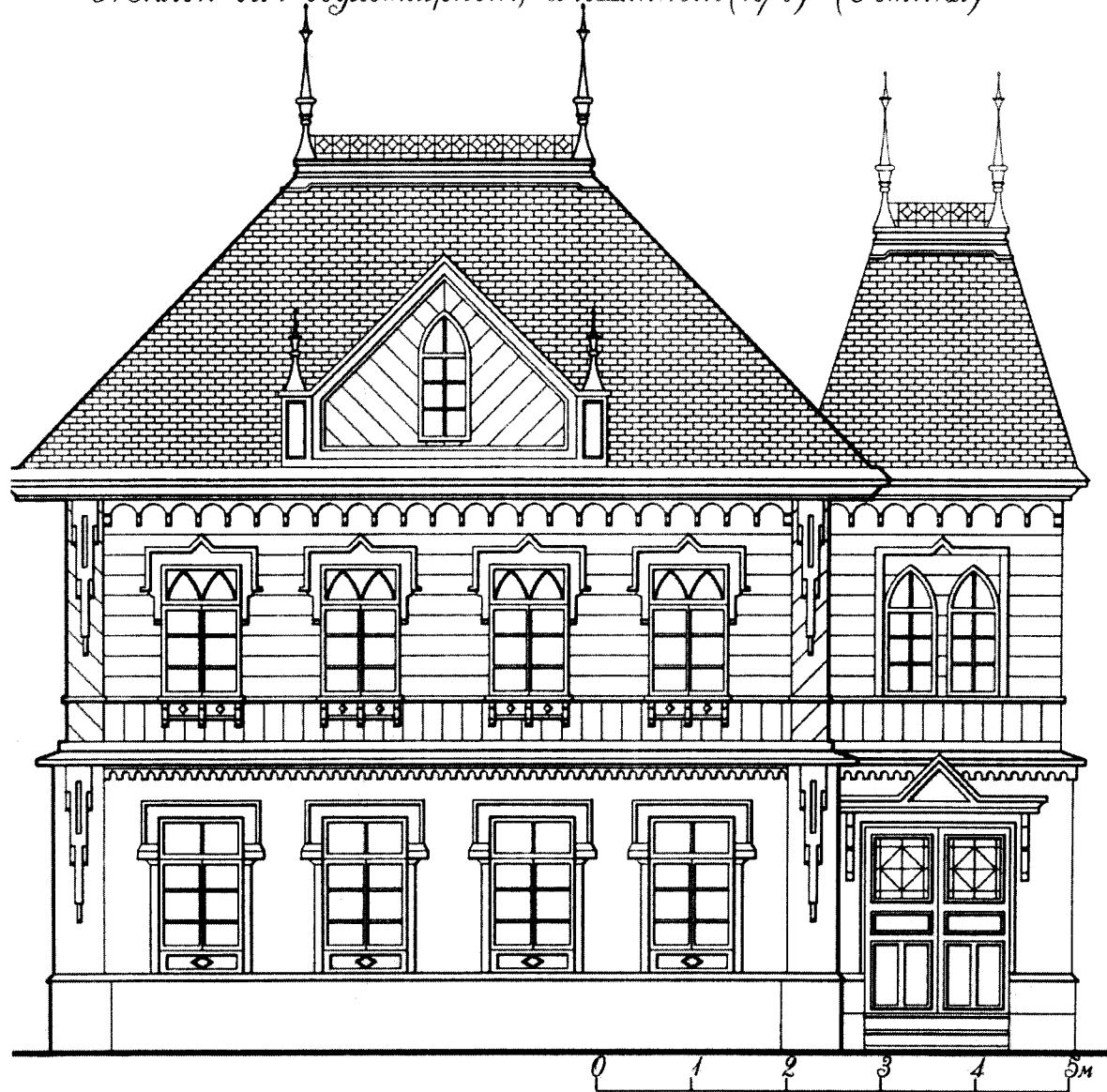

Жилой дом двухэтажный, смешанный (к/д) (Русский стиль)

33

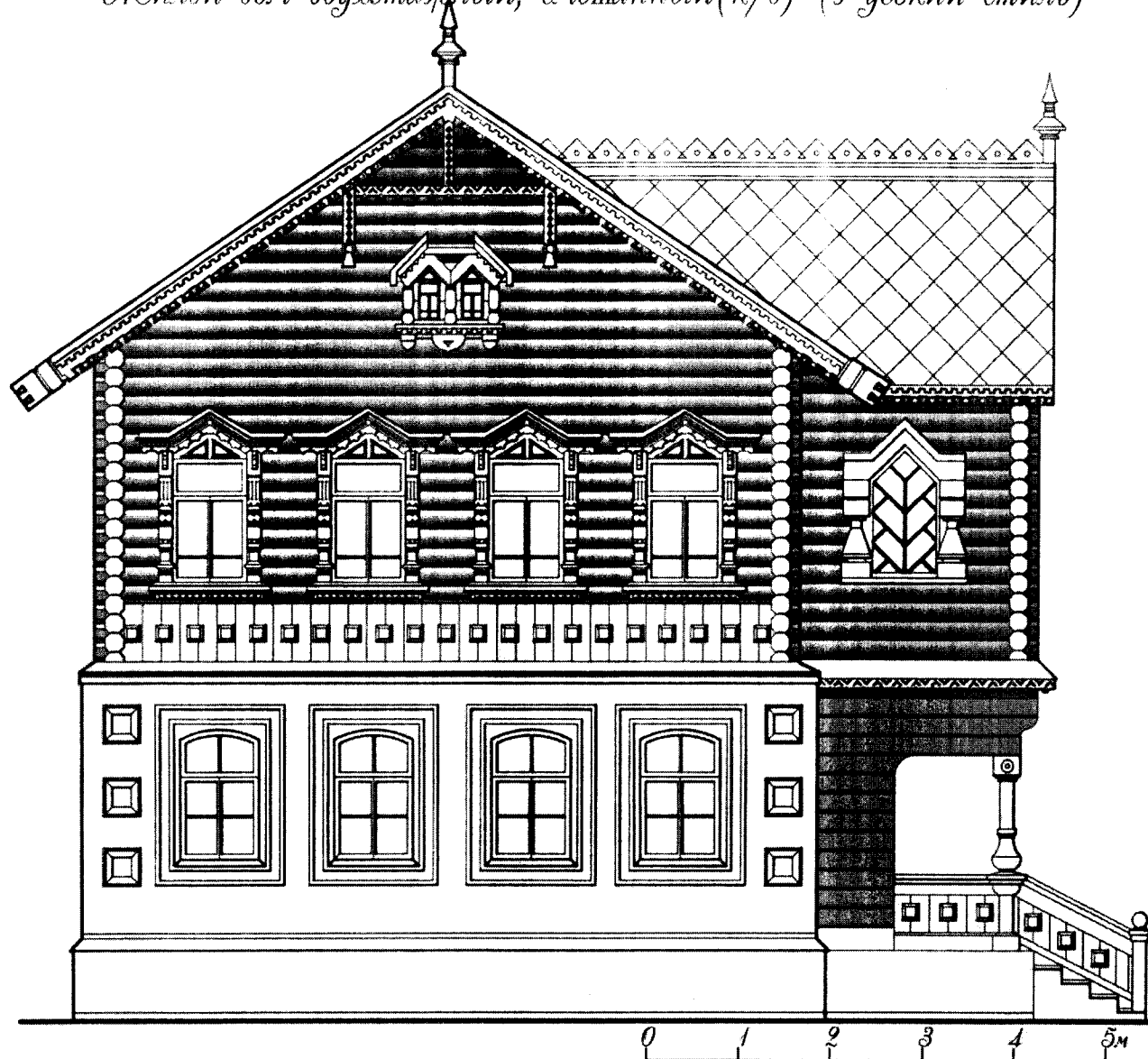

Жилой дом двухэтажный, смешанный (к/д)  
(Модерн)

34



КТО СЛУЖИ СЛУЖИТЕЛЮ



Име. На подл. Подпись и дата Взам. инв. №

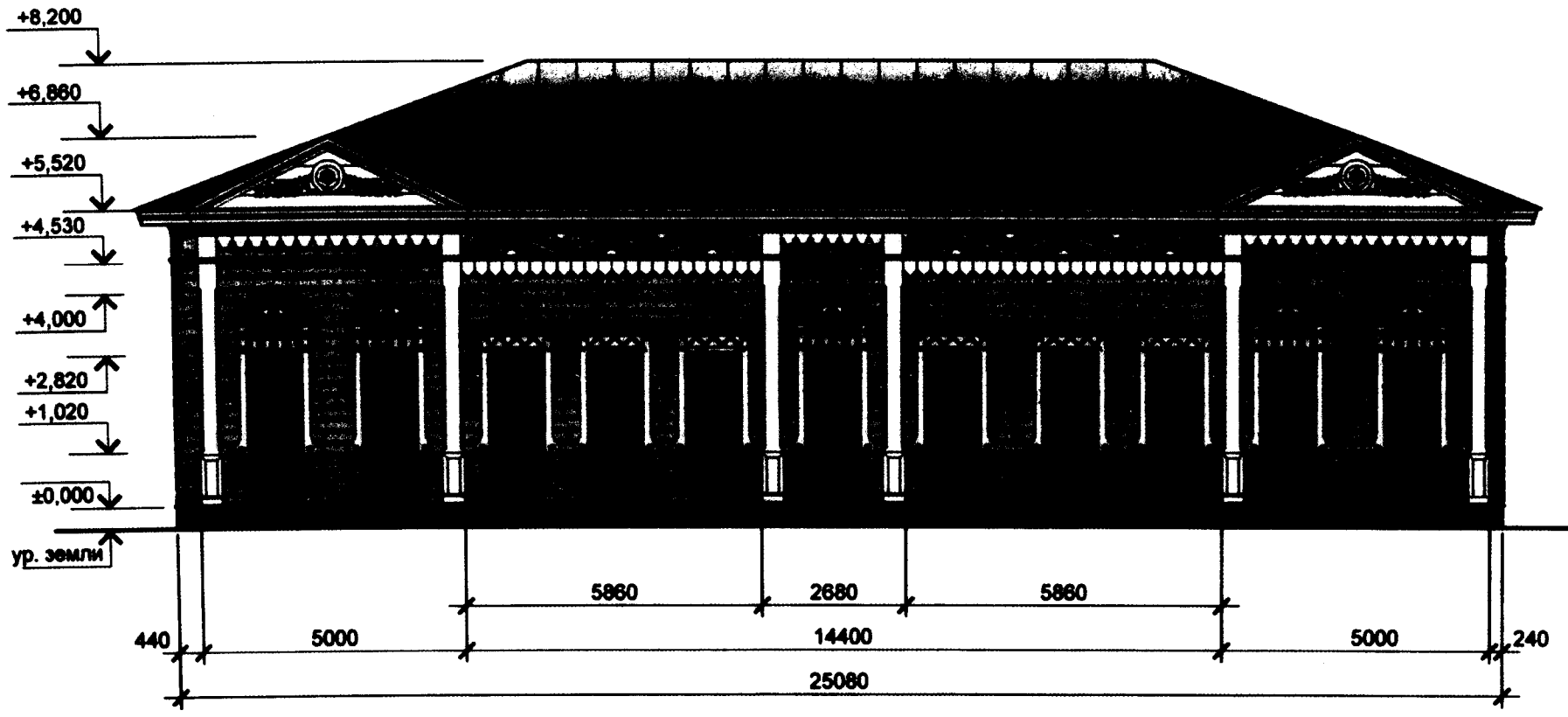

Имя. № подл. Подпись и дата. Взам. инв. №

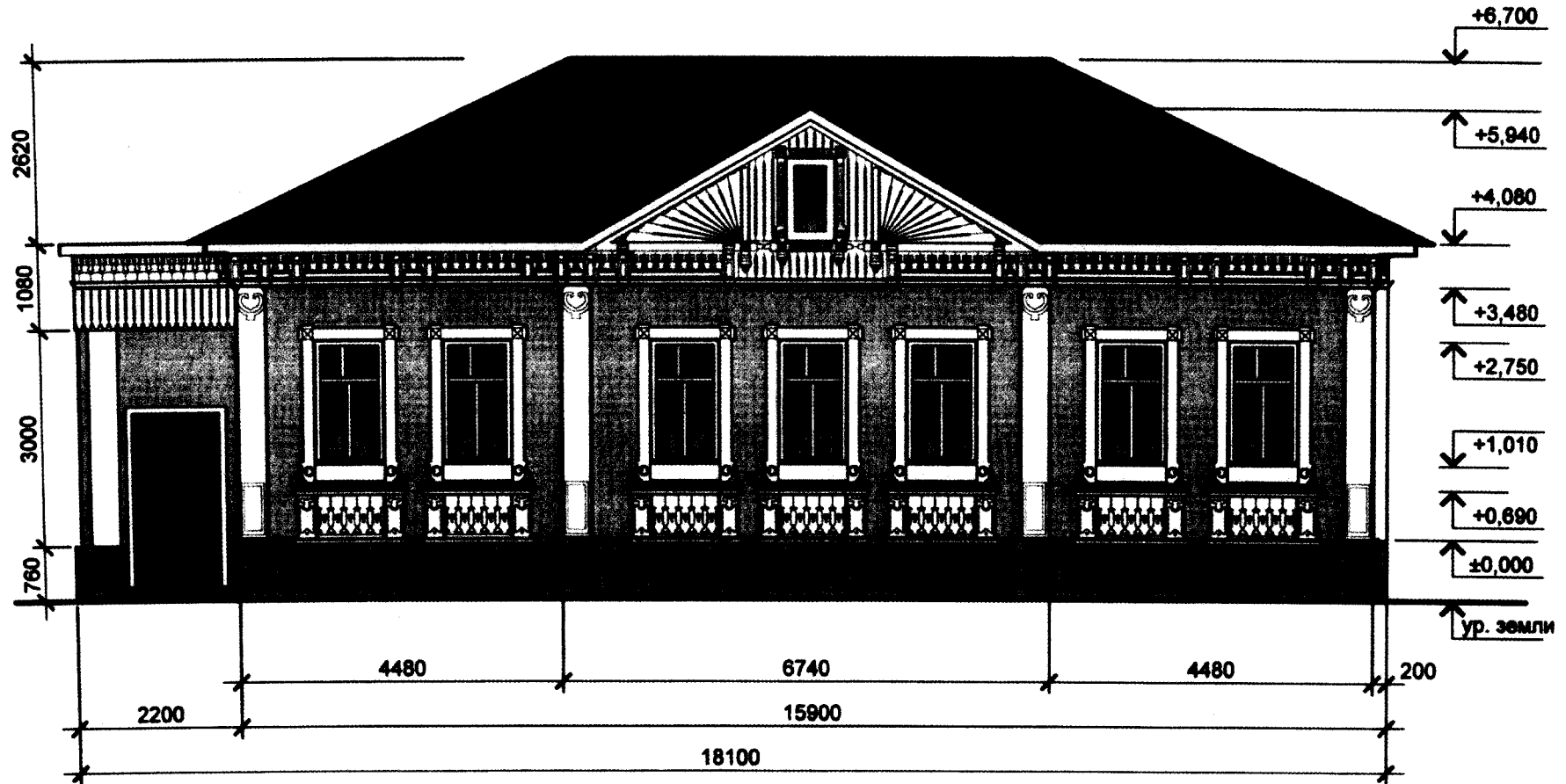

Взам. №. №

Подпись и дата

Име. № подл.

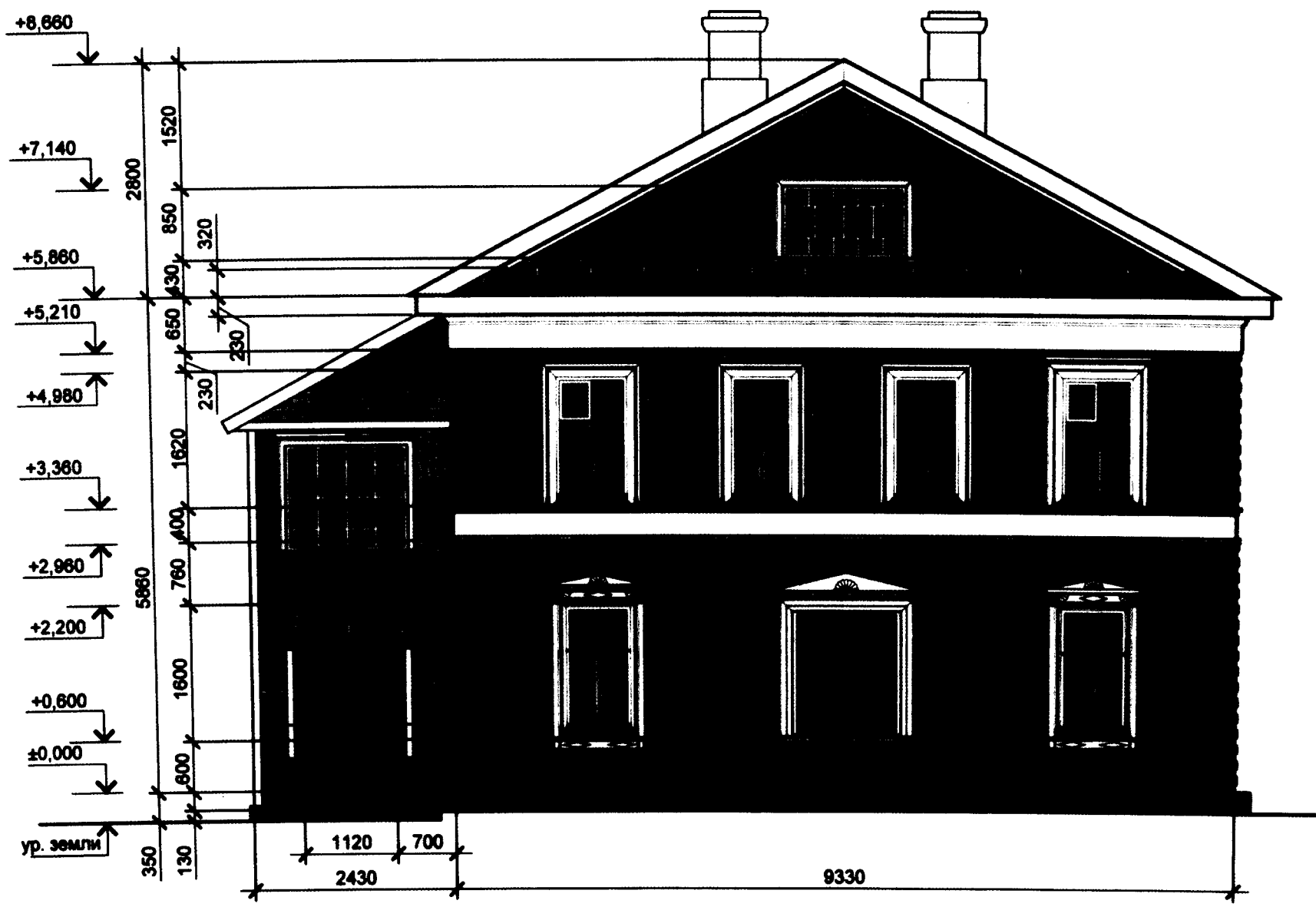

Имя. № подл. Подпись и дата Взам. инв. №



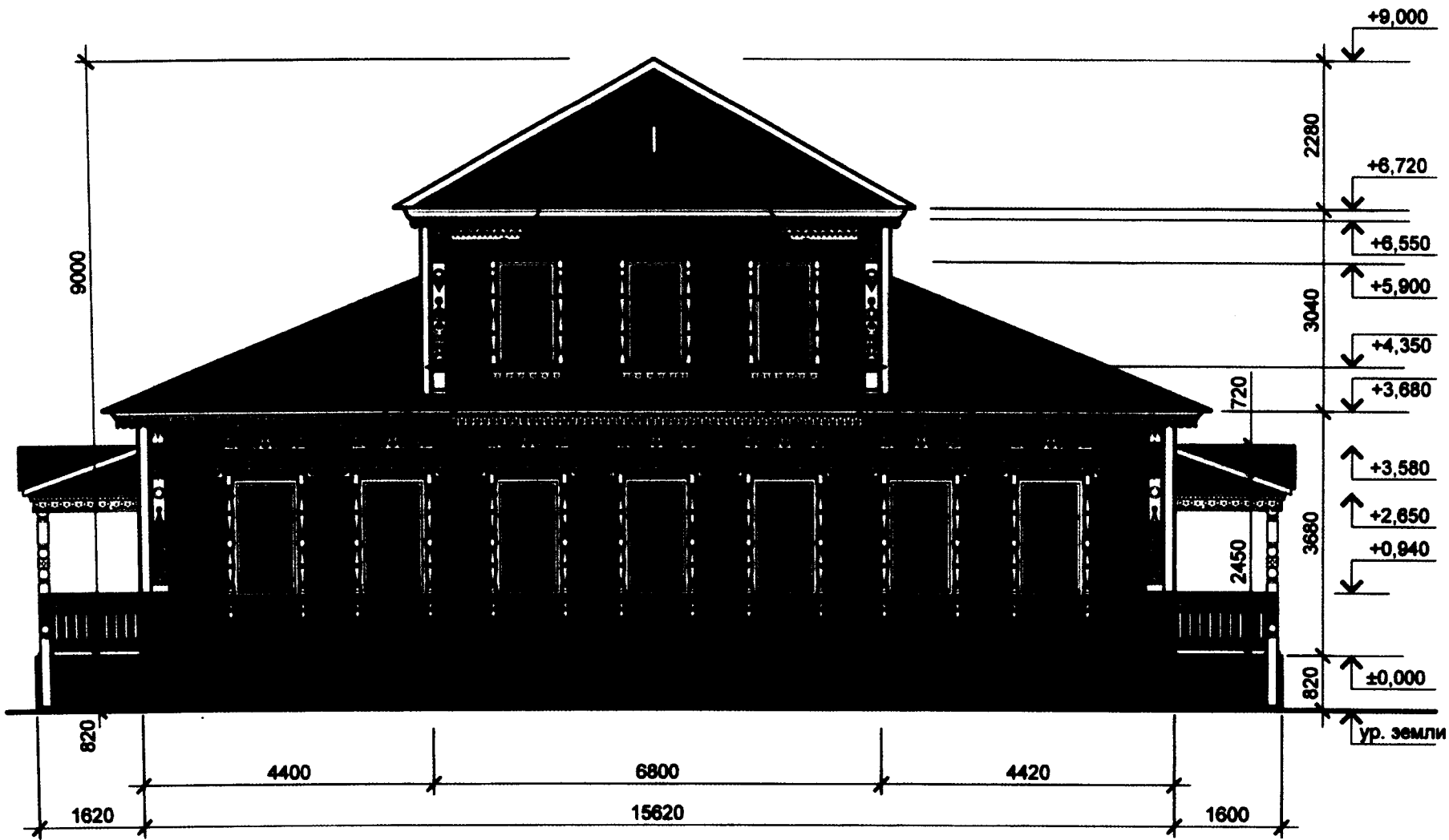

Имя. № подл.	Подпись и дата	Взам. инв. №
--------------	----------------	--------------

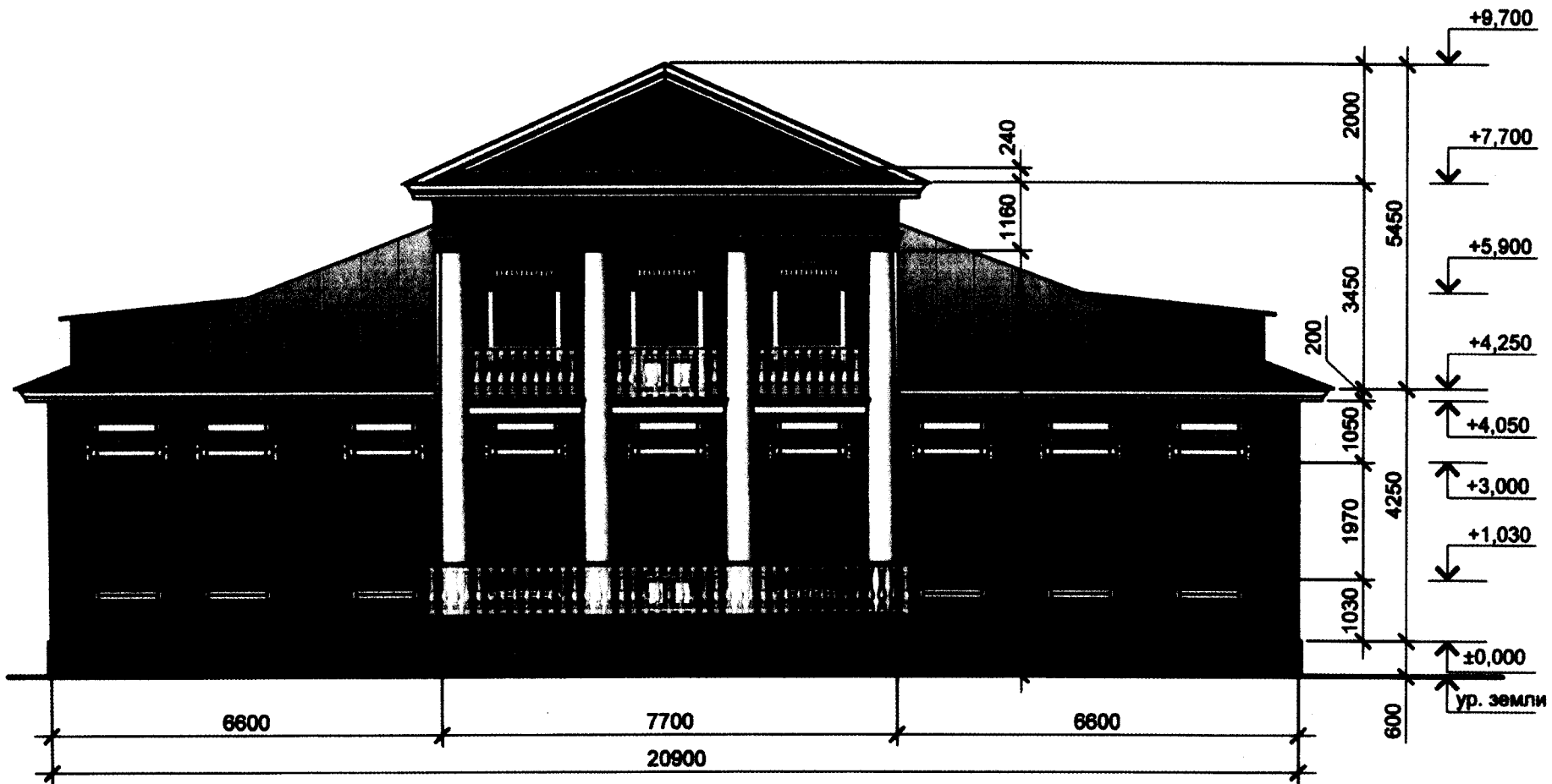

Имя. № подл.	Подпись и дата	Взам. инв. №

# **ЖИЛЫЕ ДОМА**

**(на свислянных ялтыфхьялов)**



Име. № подл.	Подпись и дата	Взам. инв. №

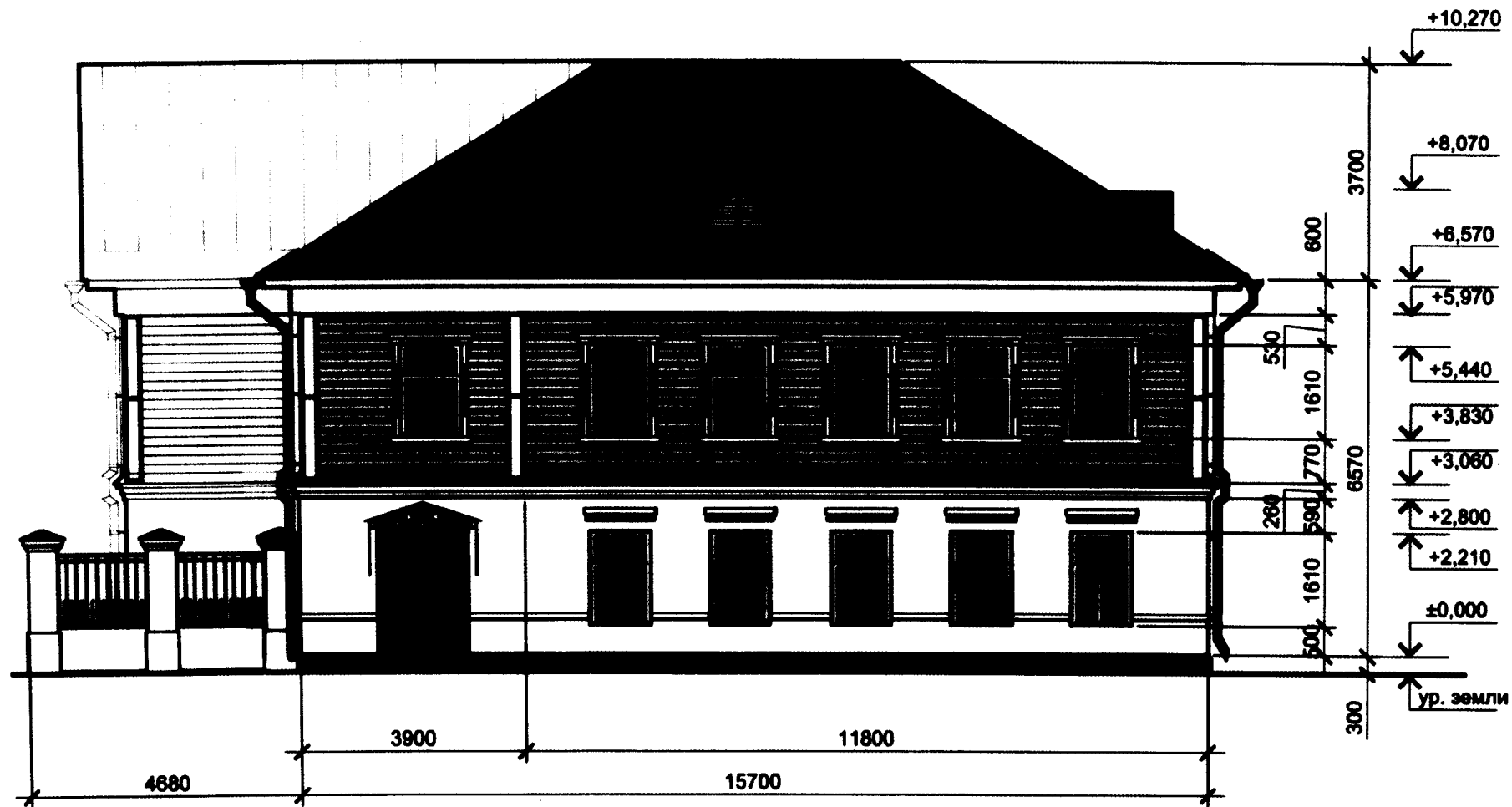

Имя, № подл.      Подпись и дата      Взам. инв. №

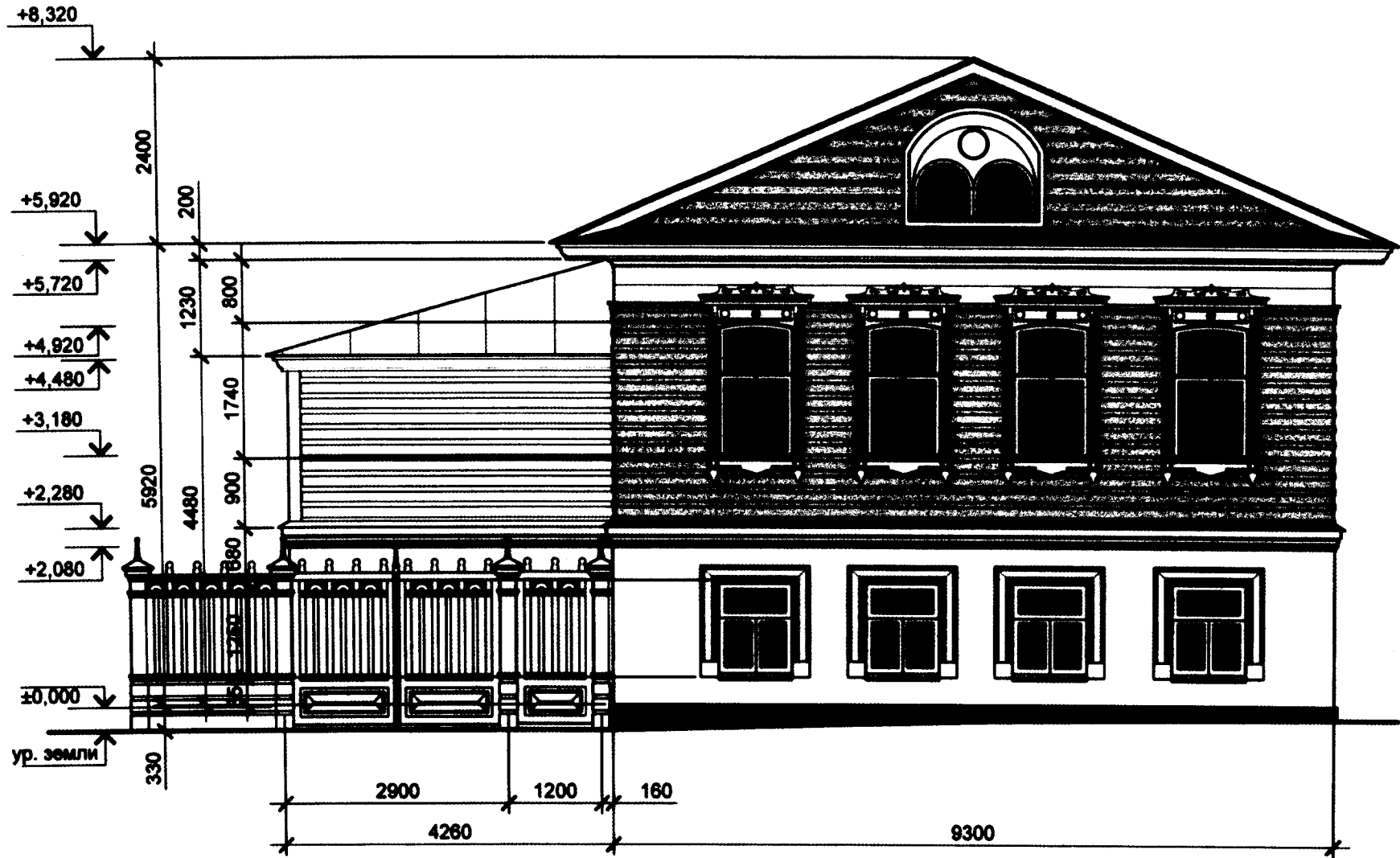

Изм. № подл.	Подпись и дата	Взам. инв. №
--------------	----------------	--------------

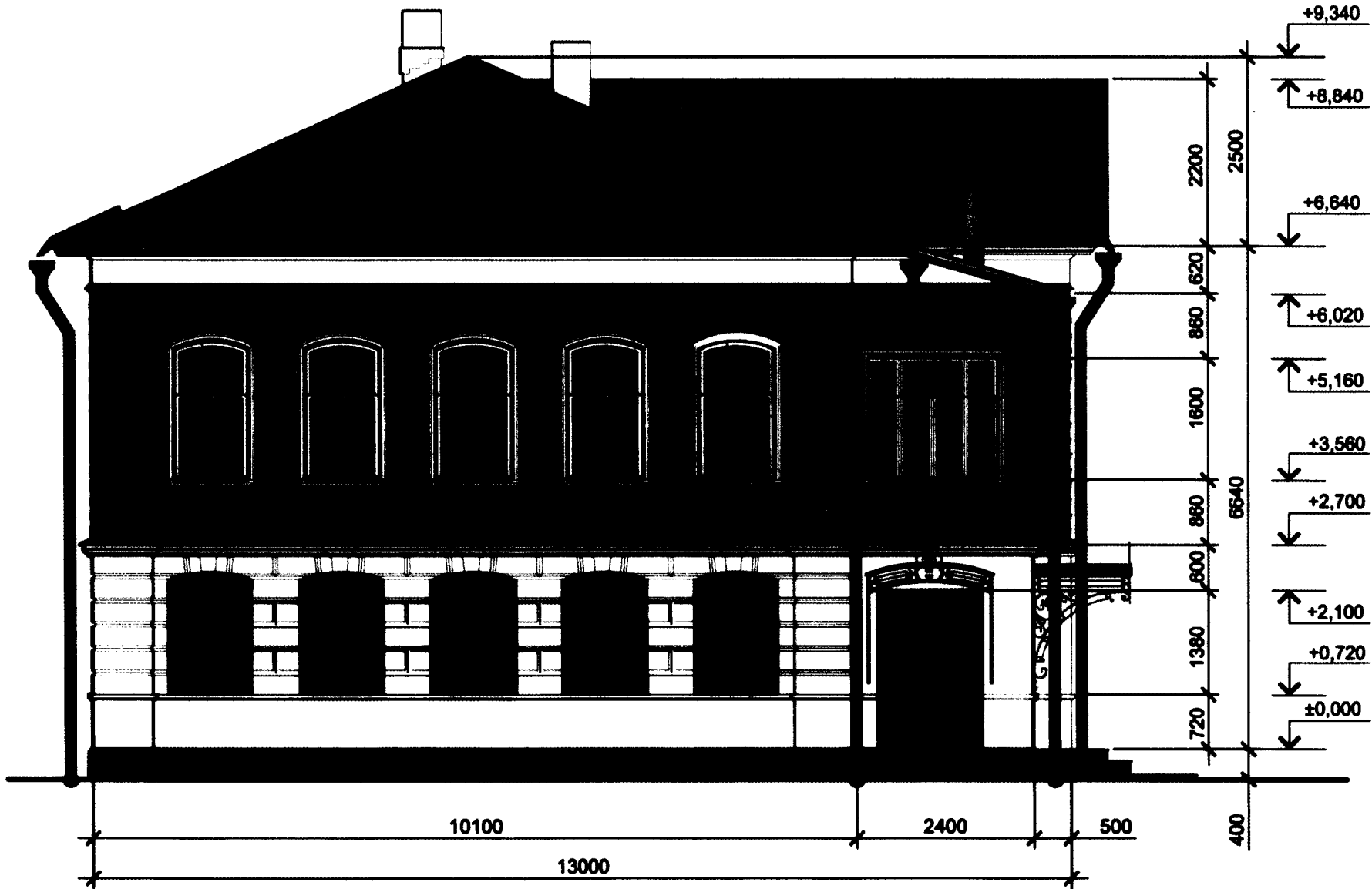

Инв. № подл.	Подпись и дата	Взам. инв. №



Имя, № подл.    Подпись и дата    Взам. инв. №



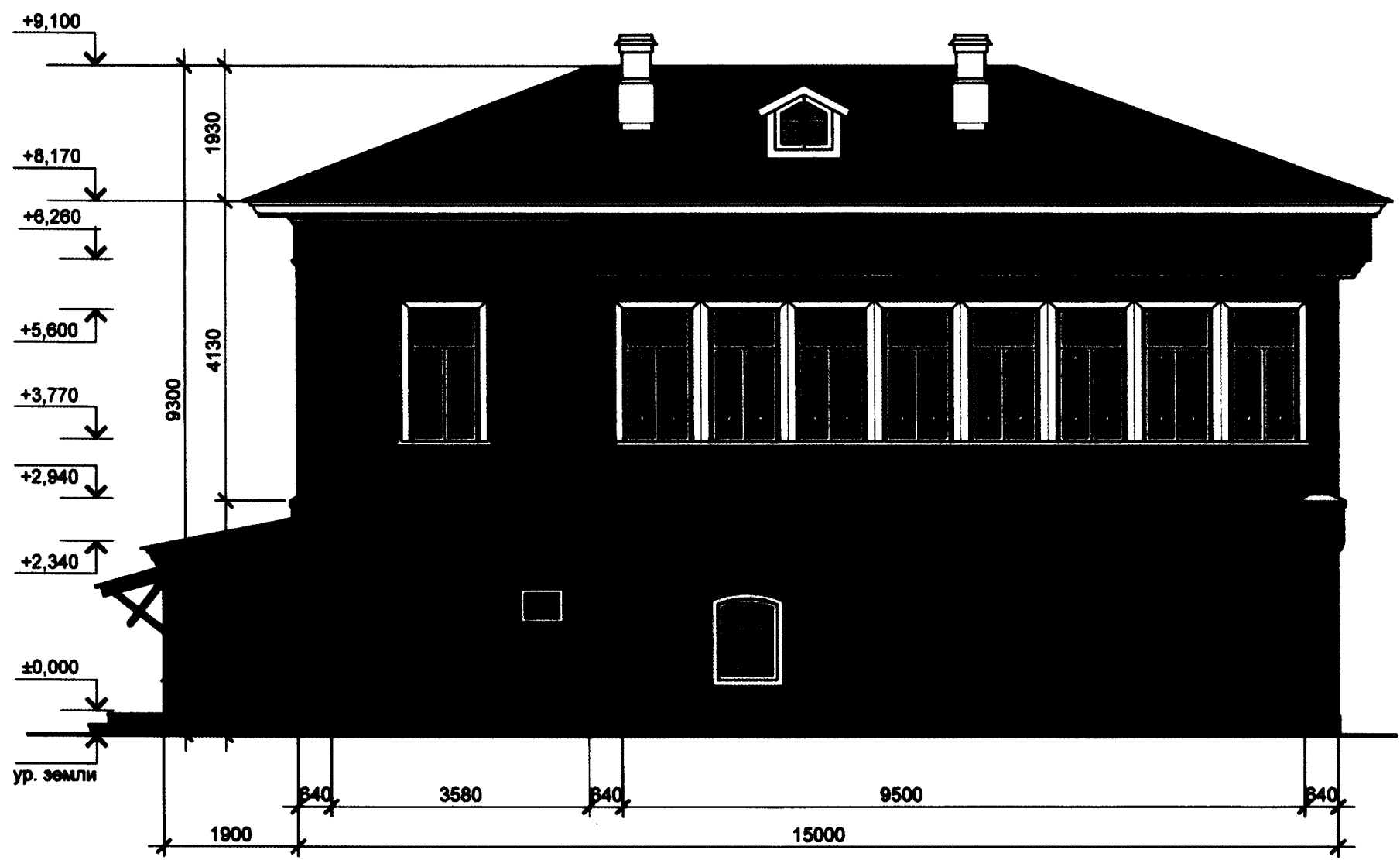

Инв. № подл. Подпись и дата Взам. инв. №

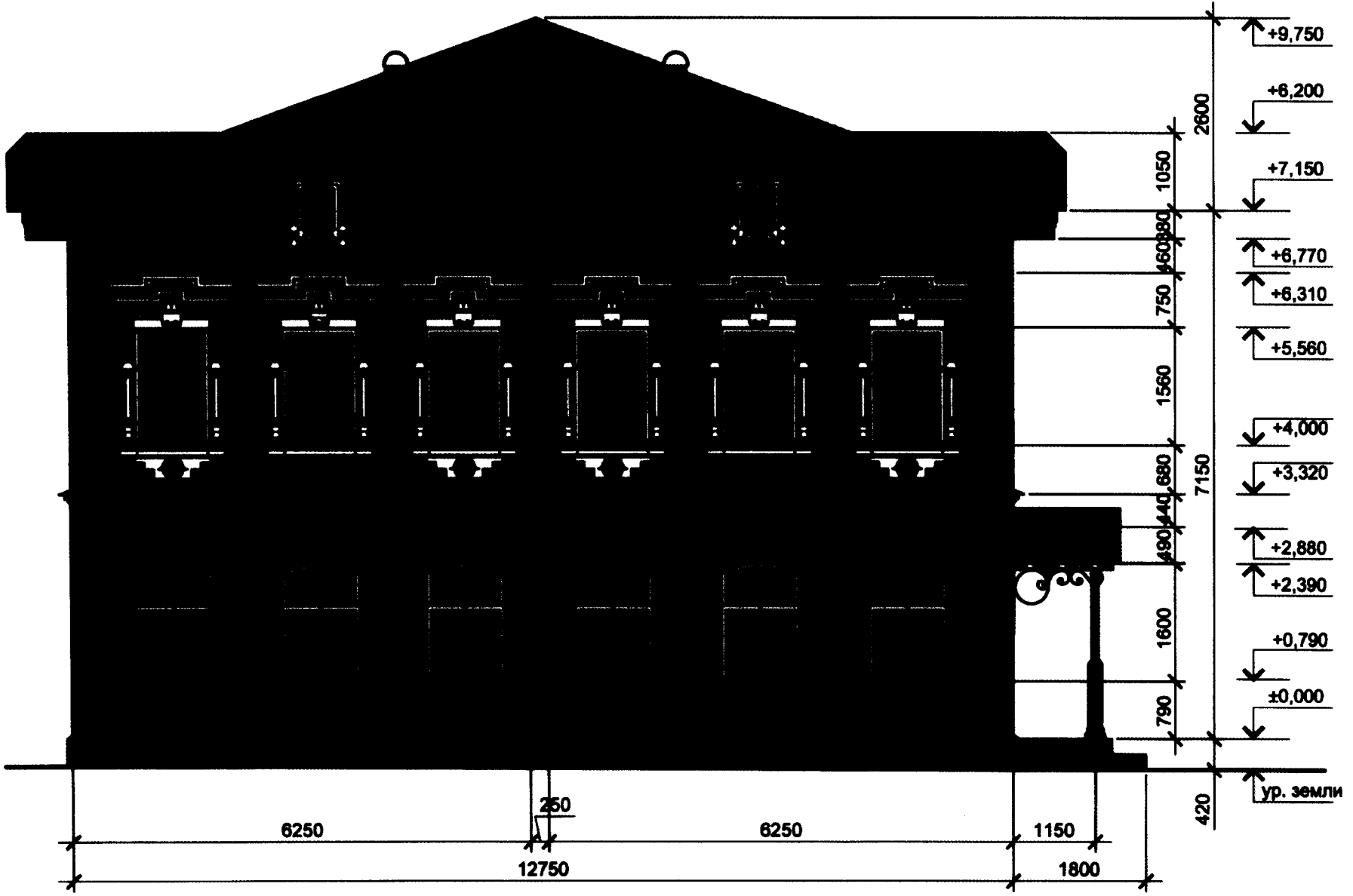

Имя, № подл.	Подпись и дата	Взам. инв. №

КІРПИЧНЬОЄ ЖИТТЄ ДОНЯ



Имя, № подл.	Подпись и дата	Взам. инв. №

Имя. На подл. Подпись и дата  
Взам. инв. №



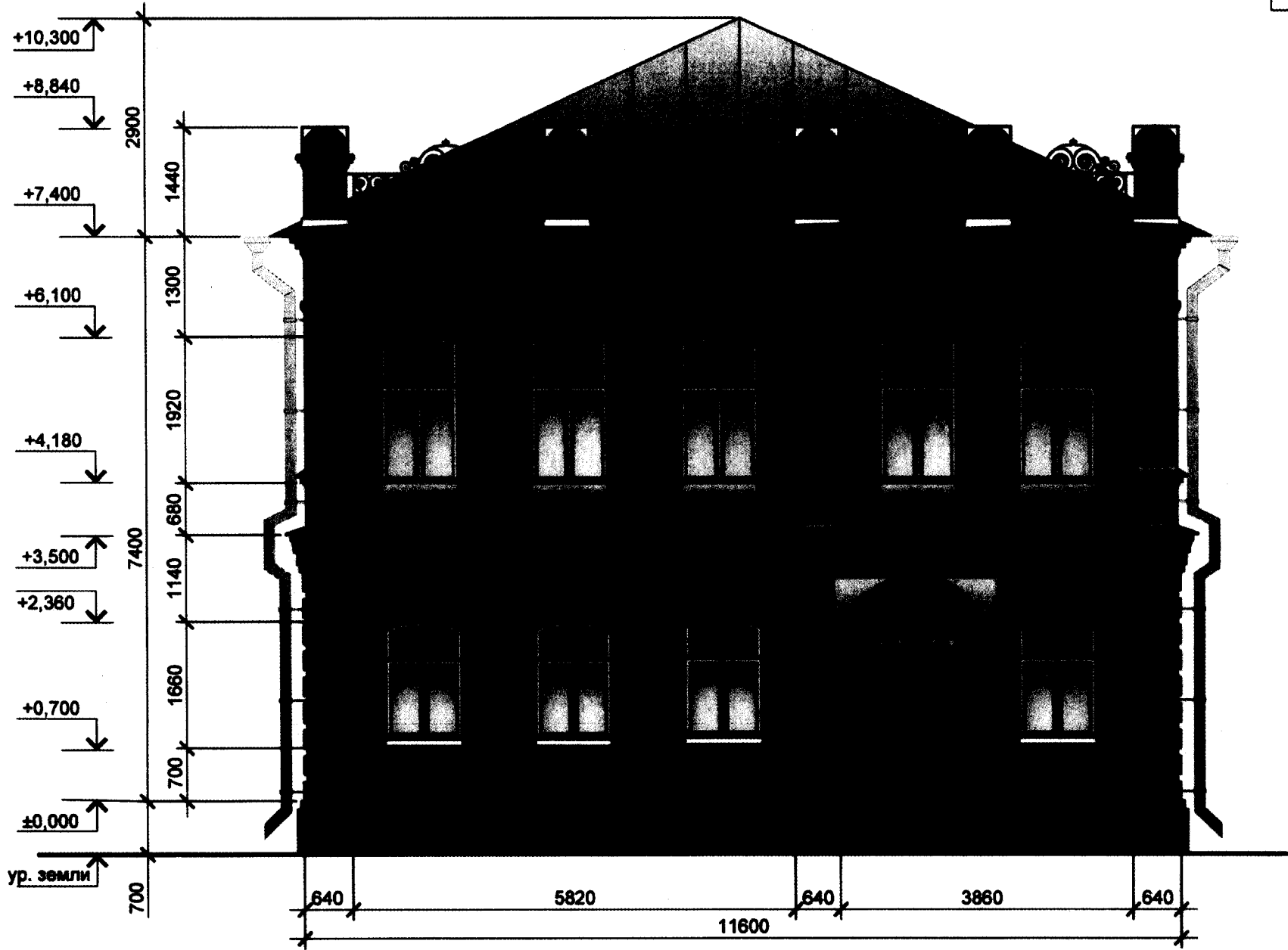

Инв. № подл.	Подпись и дата	Взам. инв. №

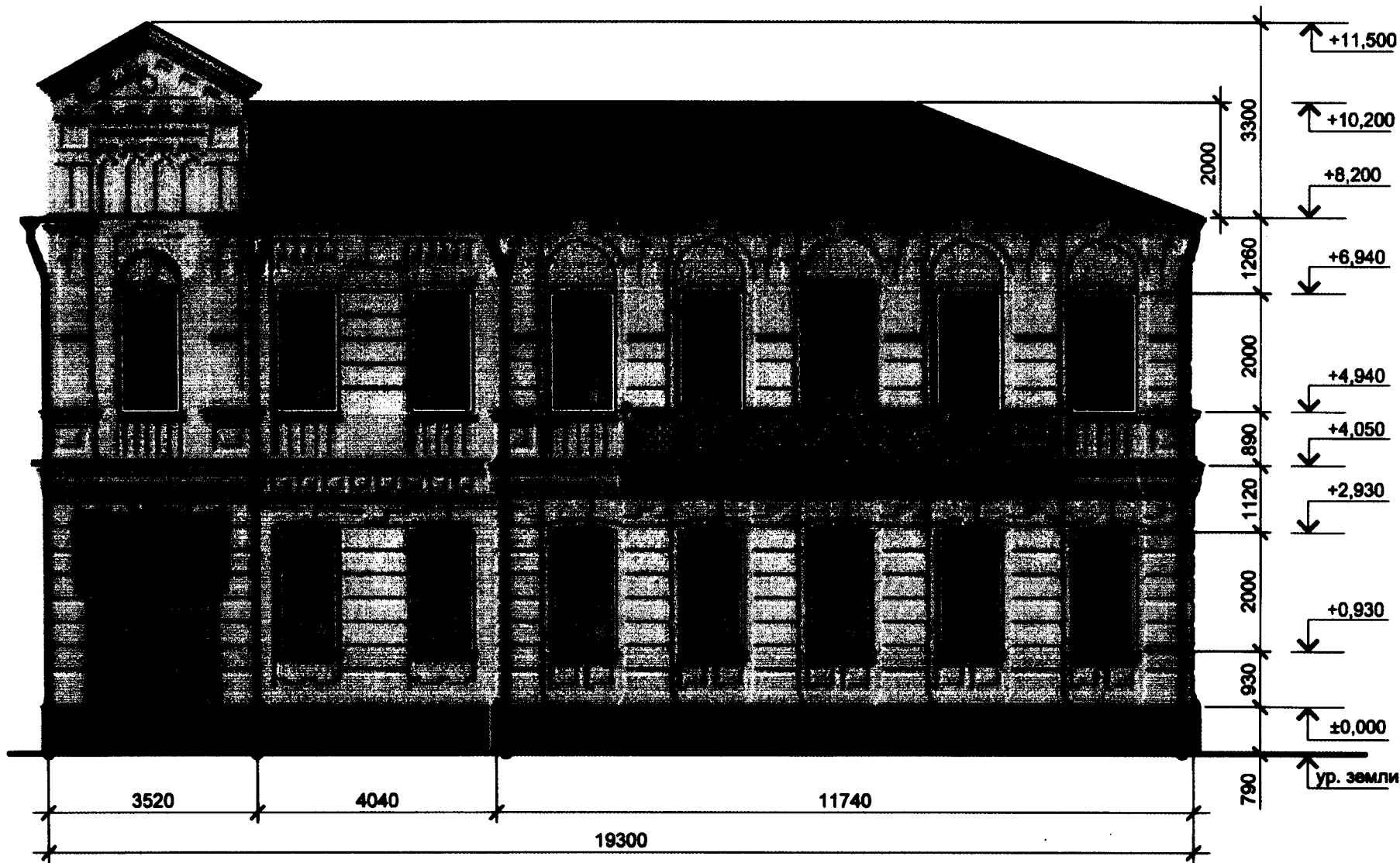

Инв. № подл.	Подпись и дата	Взам. инв. №

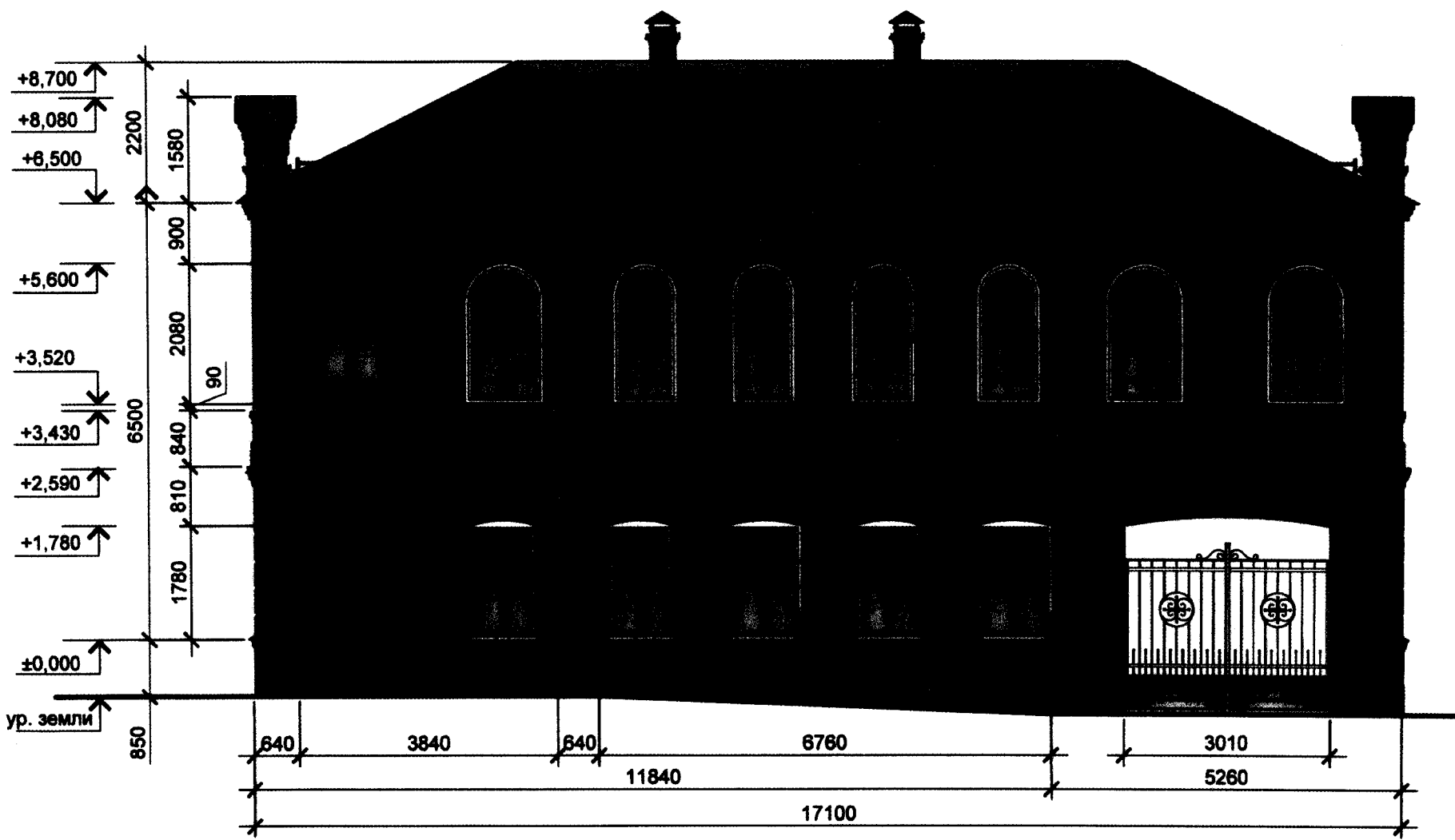

Инв. № подл.	Подпись и дата	Взам. инв. №
--------------	----------------	--------------



# ЖИЛЫЕ ДОМЫ

(КИРПИЧНЫЕ ОШТУКАТУРЕННЫЕ)

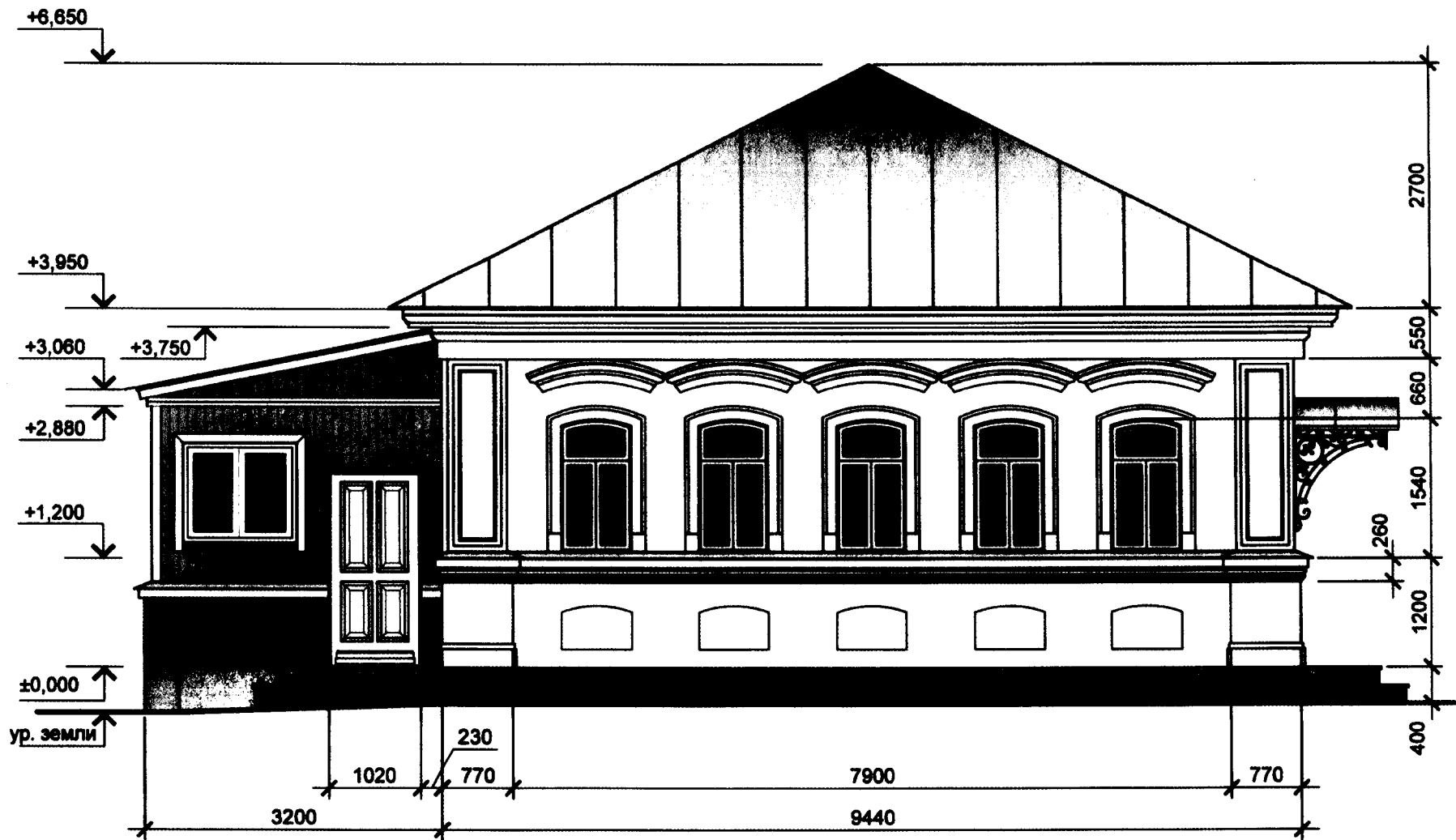

Име. № подл. Подпись и дата. Взам. инв. №

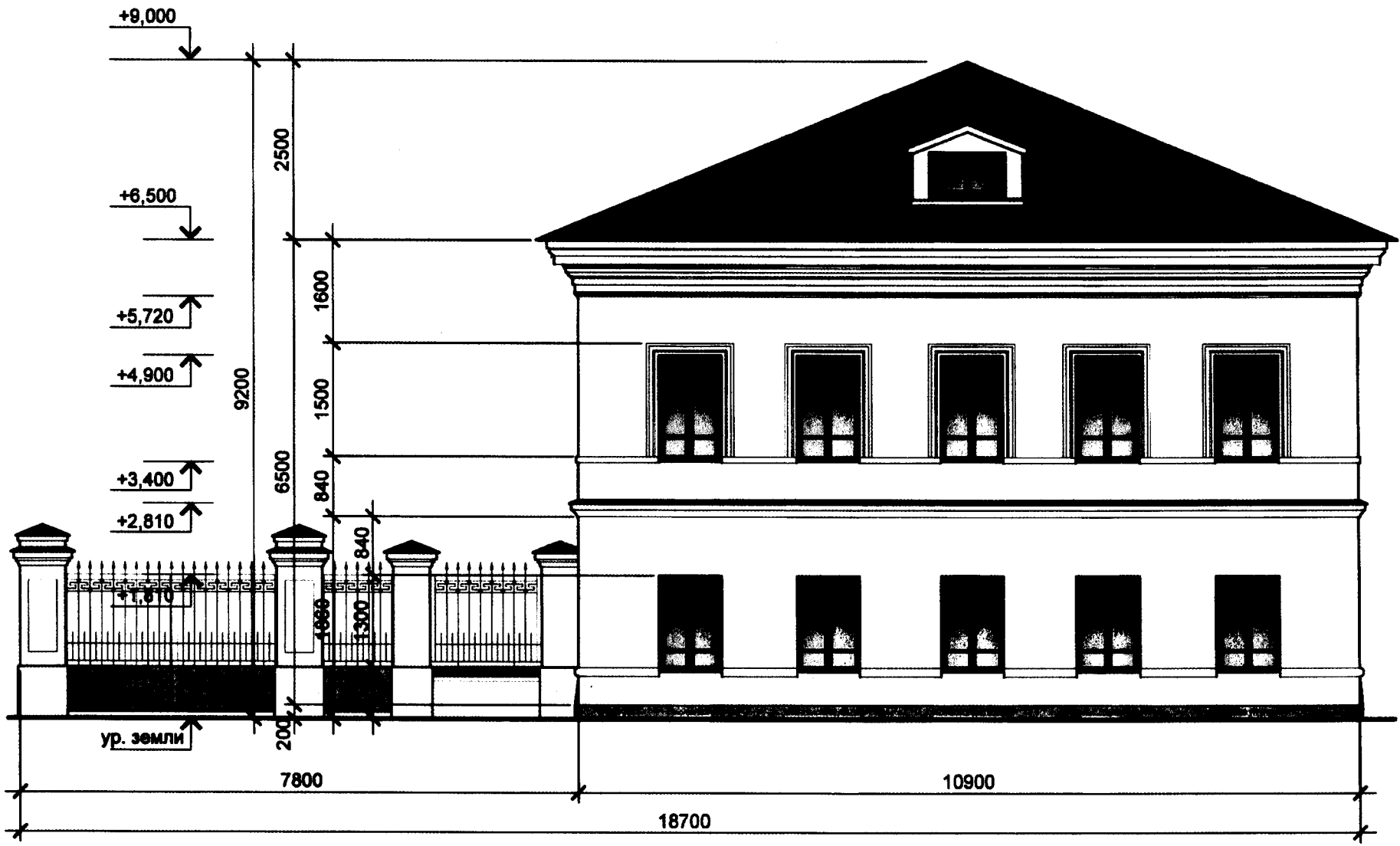

Имя, № подл. Подпись и дата  
Взам. инв. №

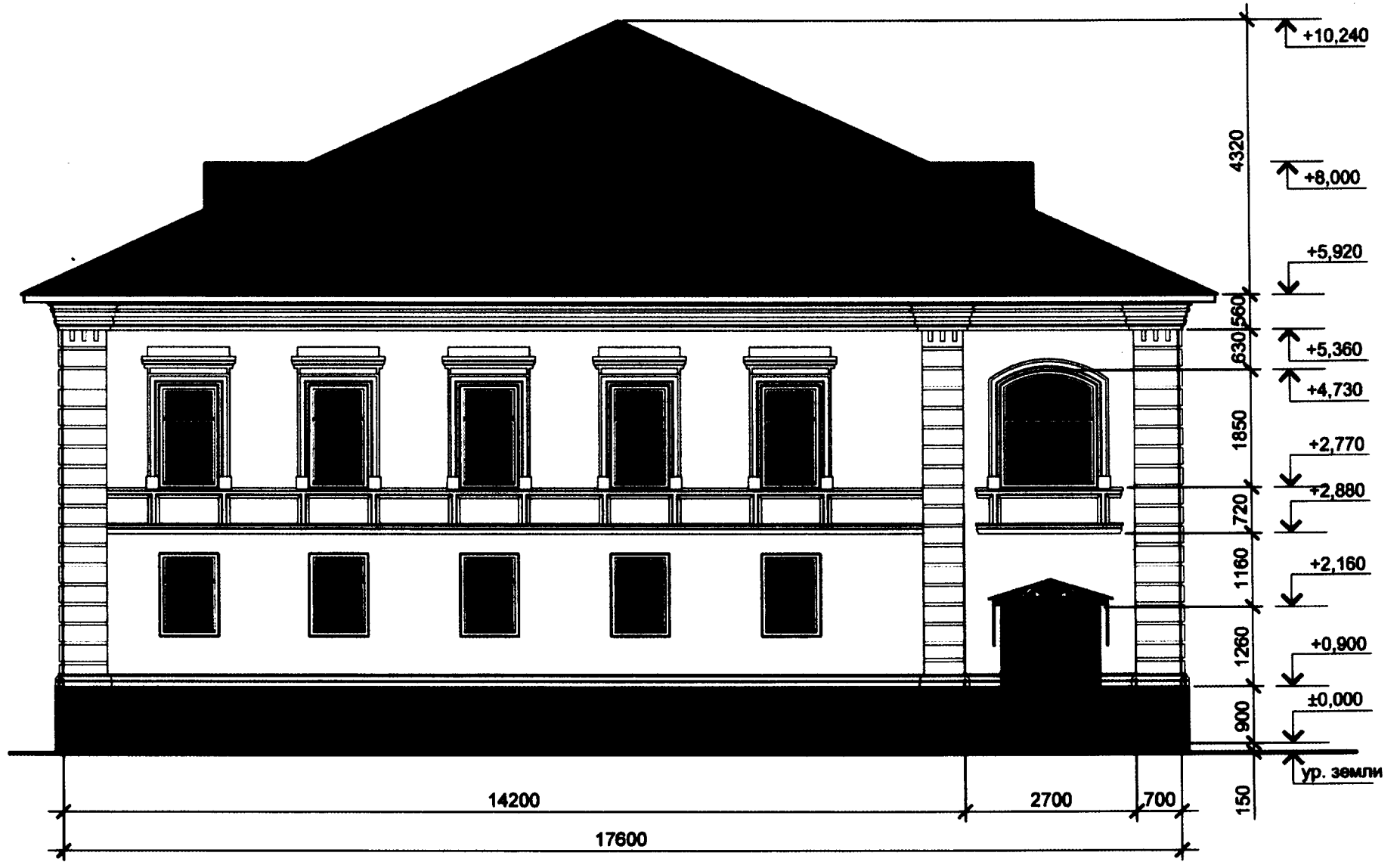

Взам. инв. №

Подпись и дата

Инв. № подл.

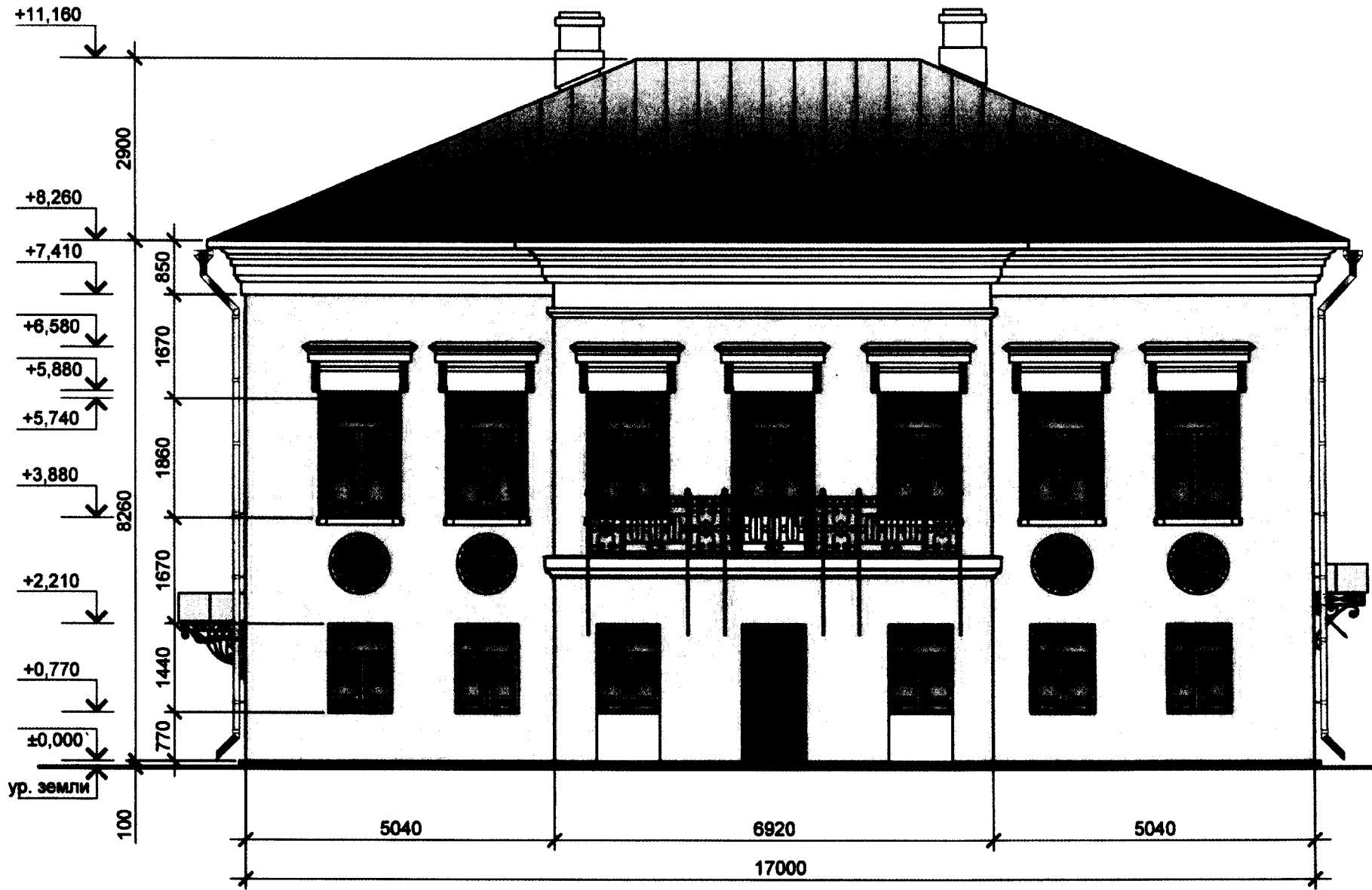

Инв. № подл.    Подпись и дата    Взам. инв. №

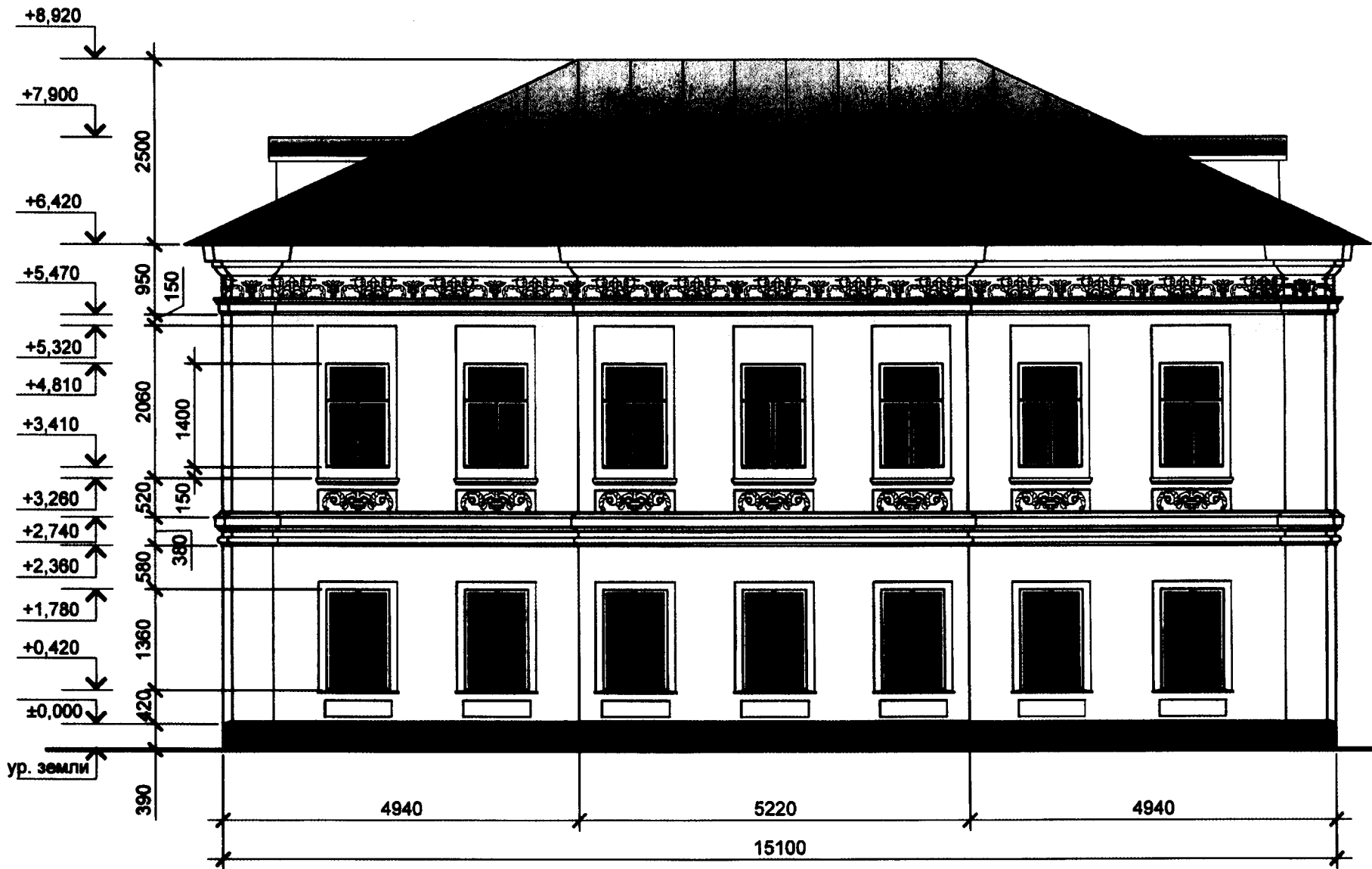

Инв. № подл. Подпись и дата. Взам. инв. №



Инв. № подл. Подпись и дата Взам. инв. №

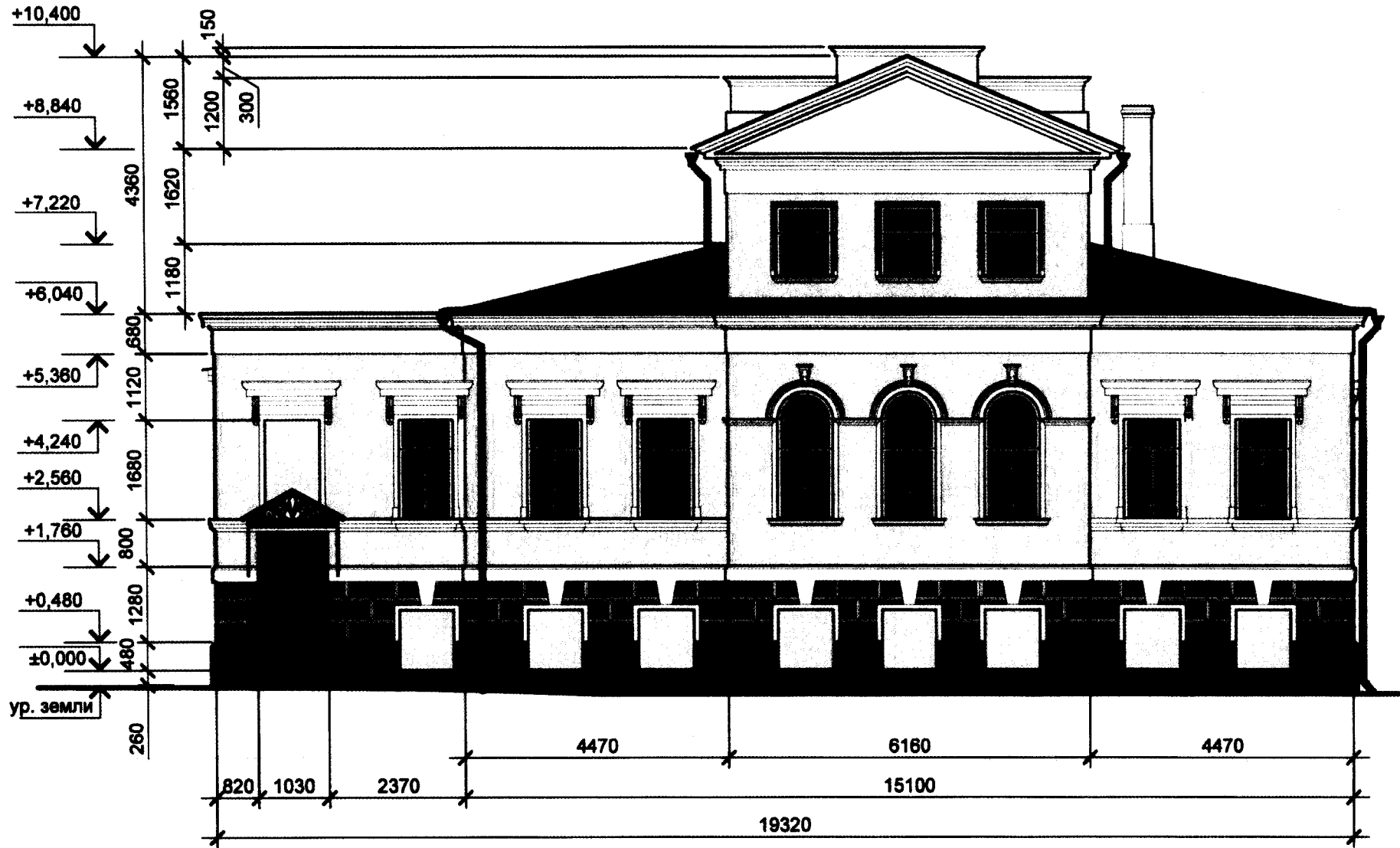

Инв. № подл.    Подпись и дата    Взам. инв. №





Имя, № подл.	Взам. инв. №
Подпись и дата	

# ЗДАНИЯ ТОРГОВОГО НАЗНАЧЕНИЯ

(ЛЯВКИ, ЯЯГЯЭИНЫ)

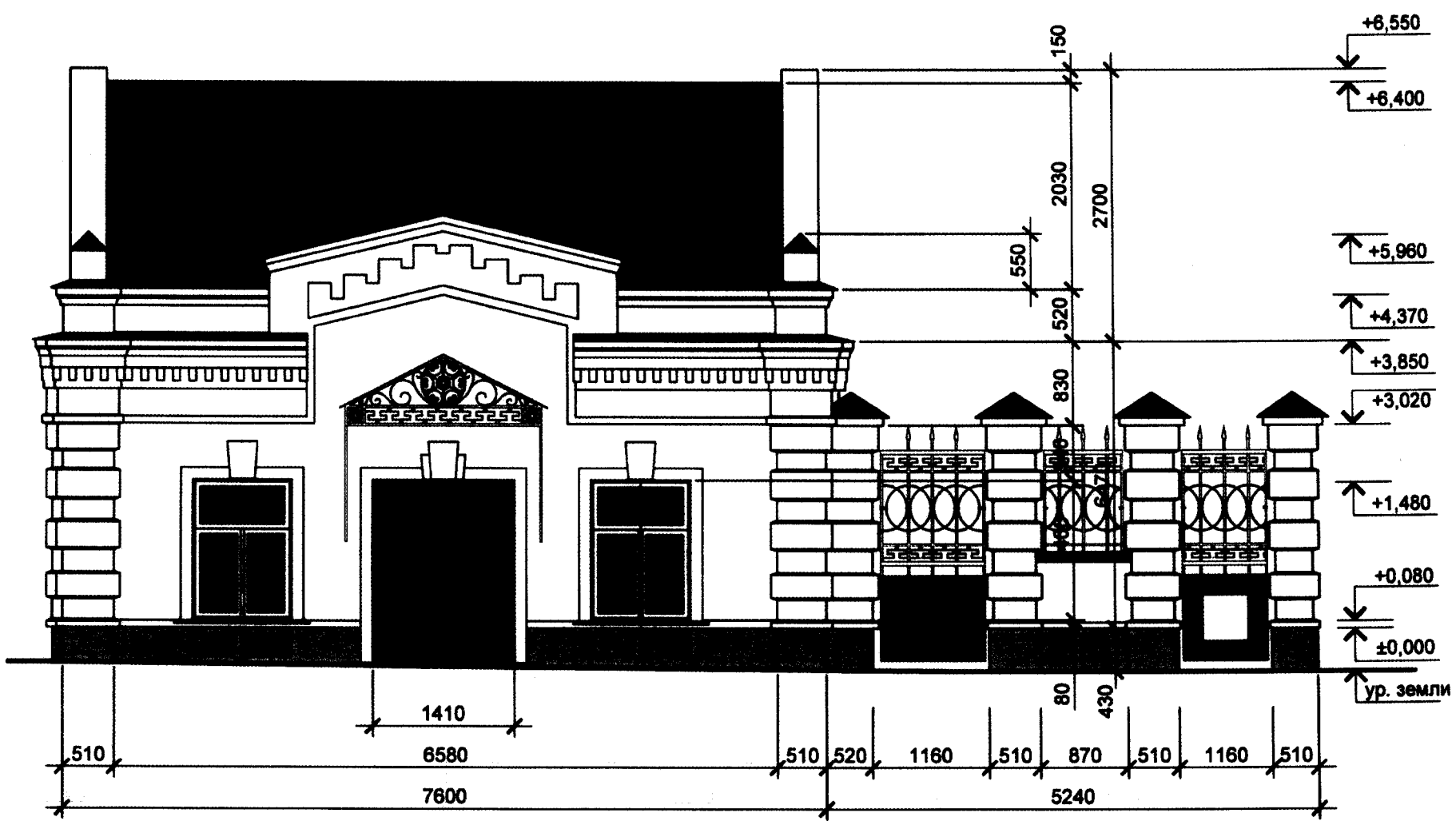

Инв. № подл.      Подпись и дата      Взам. инв. №



И-нв. № подл. Подпись и дата. Взам. инв. №

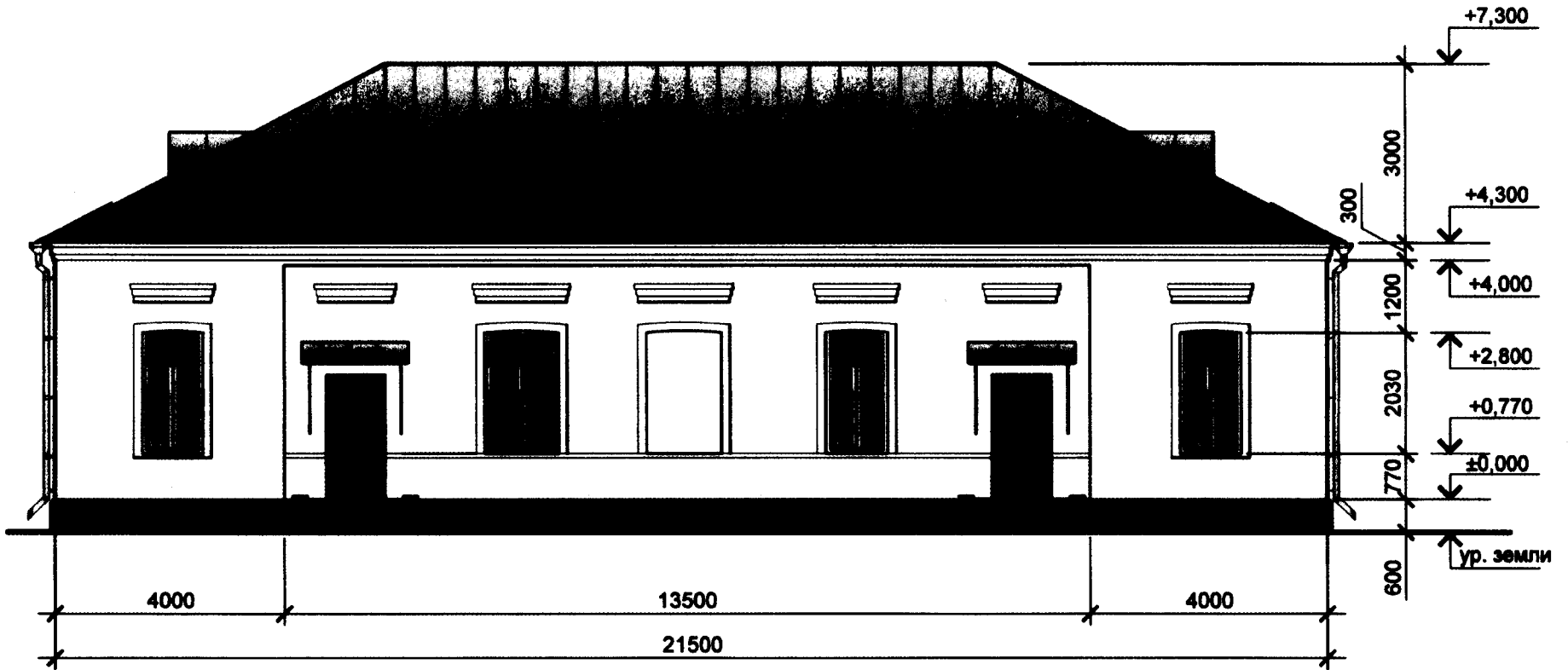

Имя. № подл.	Взам. инв. №
Подпись и дата	

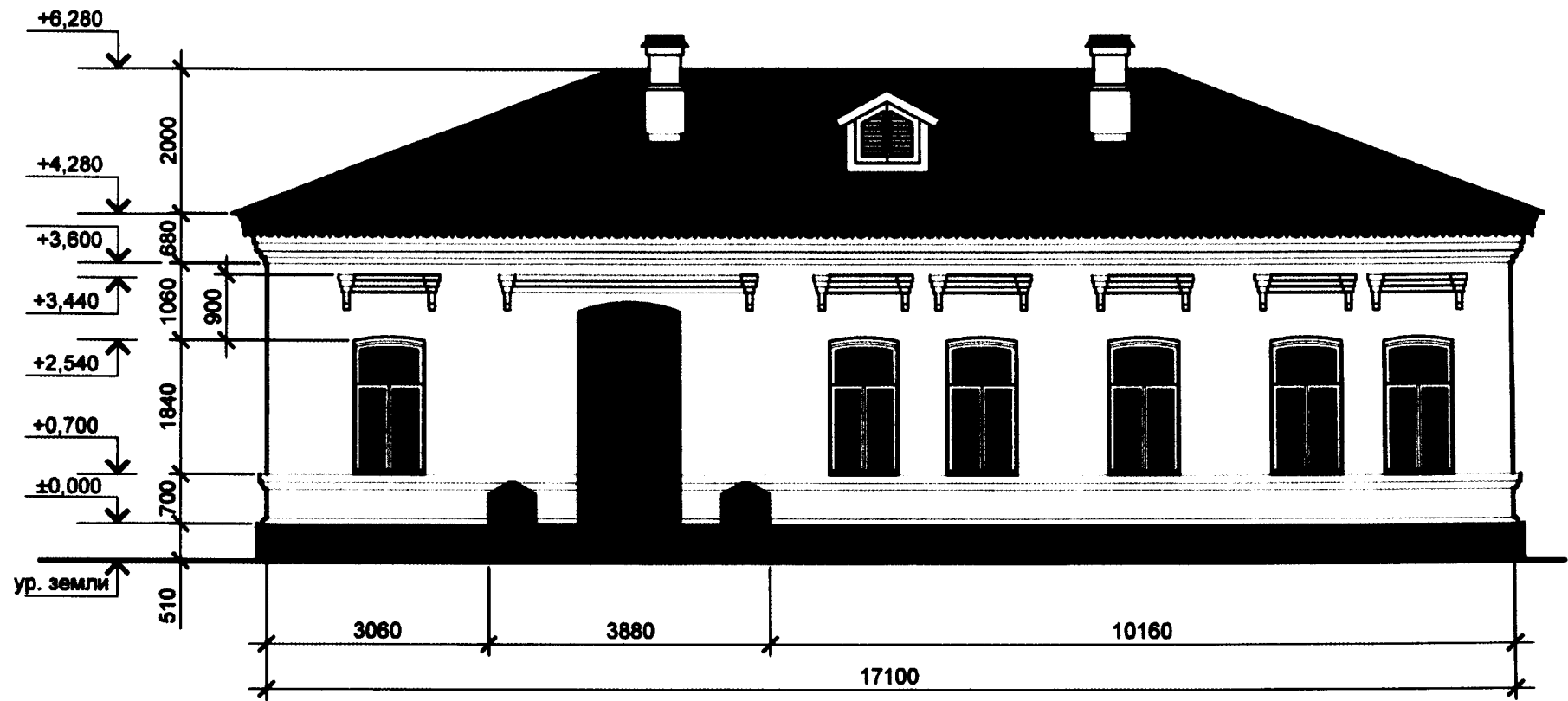

Инв. № подл.	Взам. инв. №
Подпись и дата	



Име. № подл.	Подпись и дата	Взам. инв. №



Инв. № подл.	Подпись и дата	Взам. инв. №
--------------	----------------	--------------



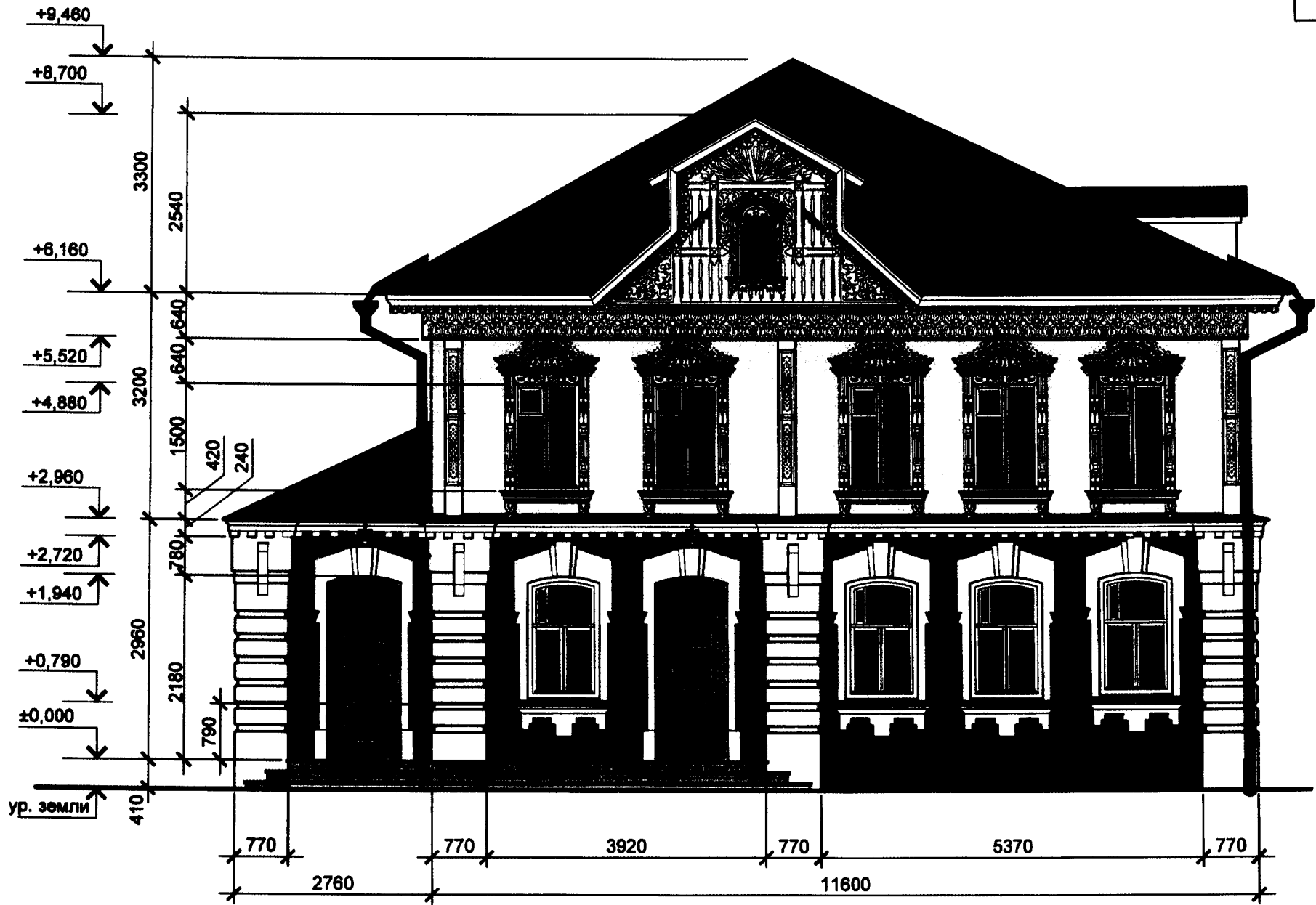

Имя, № подл. Подпись и дата Взам. инв. №

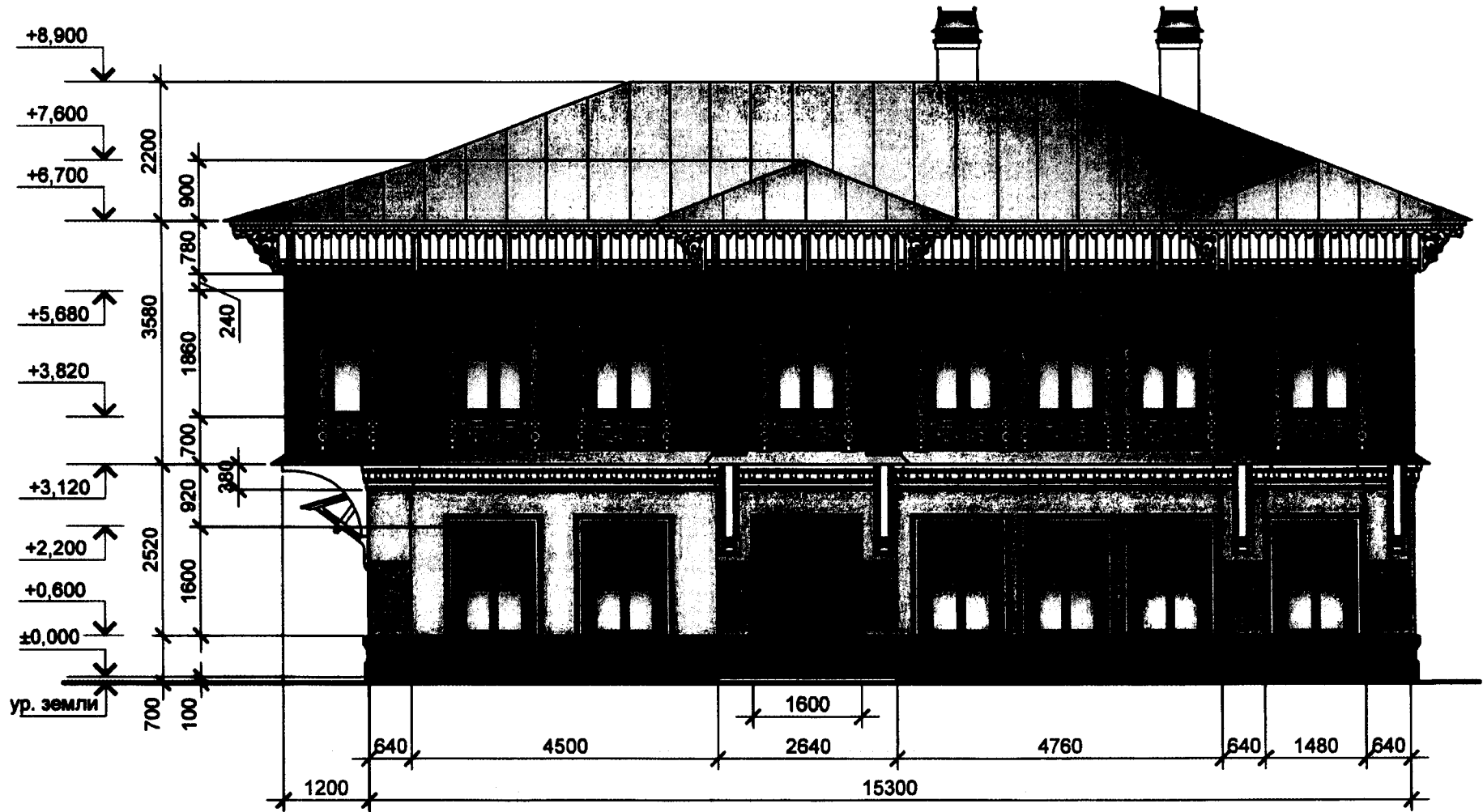

И-в. № подл. Подпись и дата. Взам. инв. №

# **ЗДАНИЯ ОБЩЕСТВЕННОГО НАЗНАЧЕНИЯ**

**(Административная, офисы, учебные заведения)**



Имя, № подл.      Подпись и дата      Взам. инв. №



Инв. № подл. Подпись и дата. Взам. инв. №

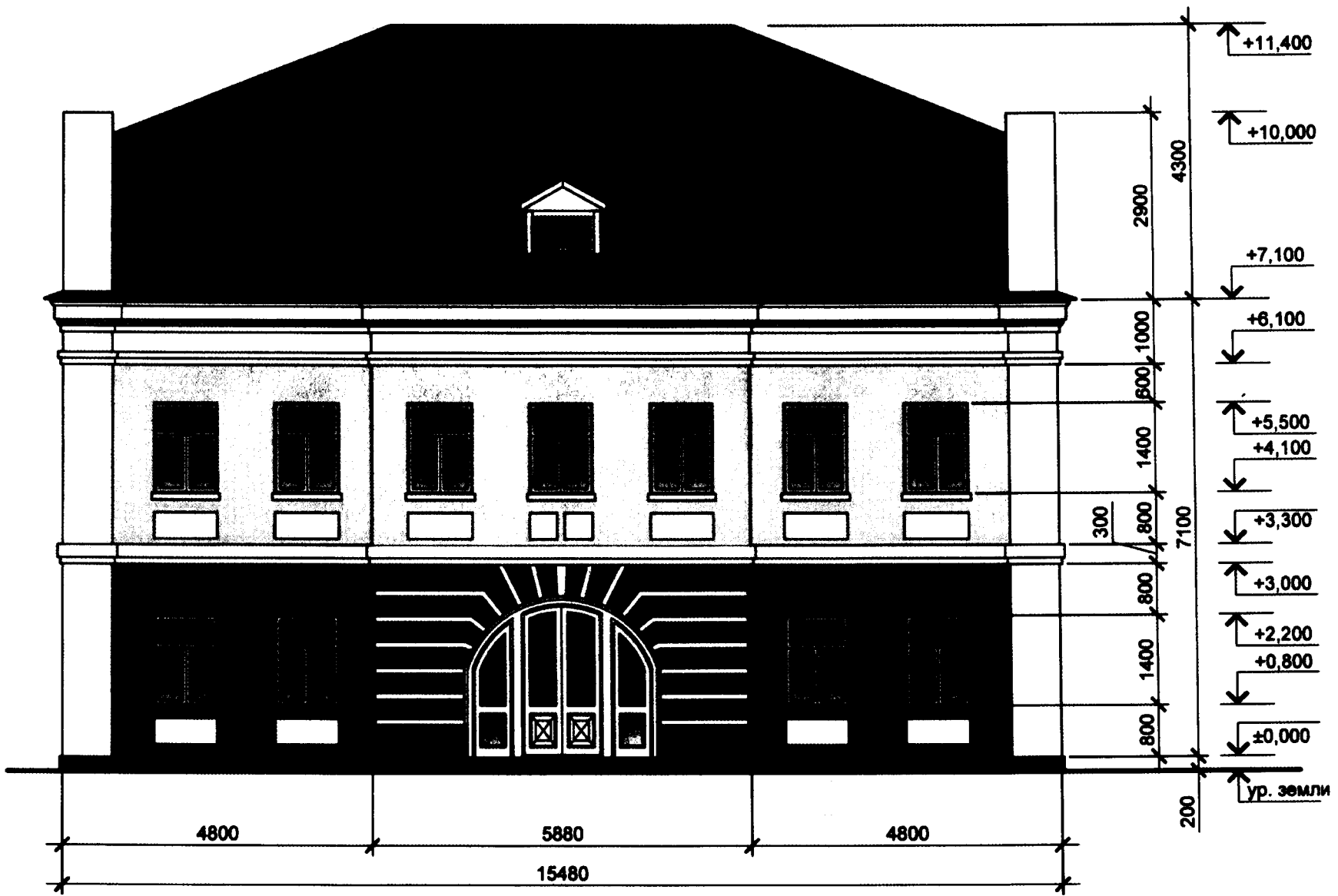

Имя, № подл.    Подпись и дата    Взам. инв. №

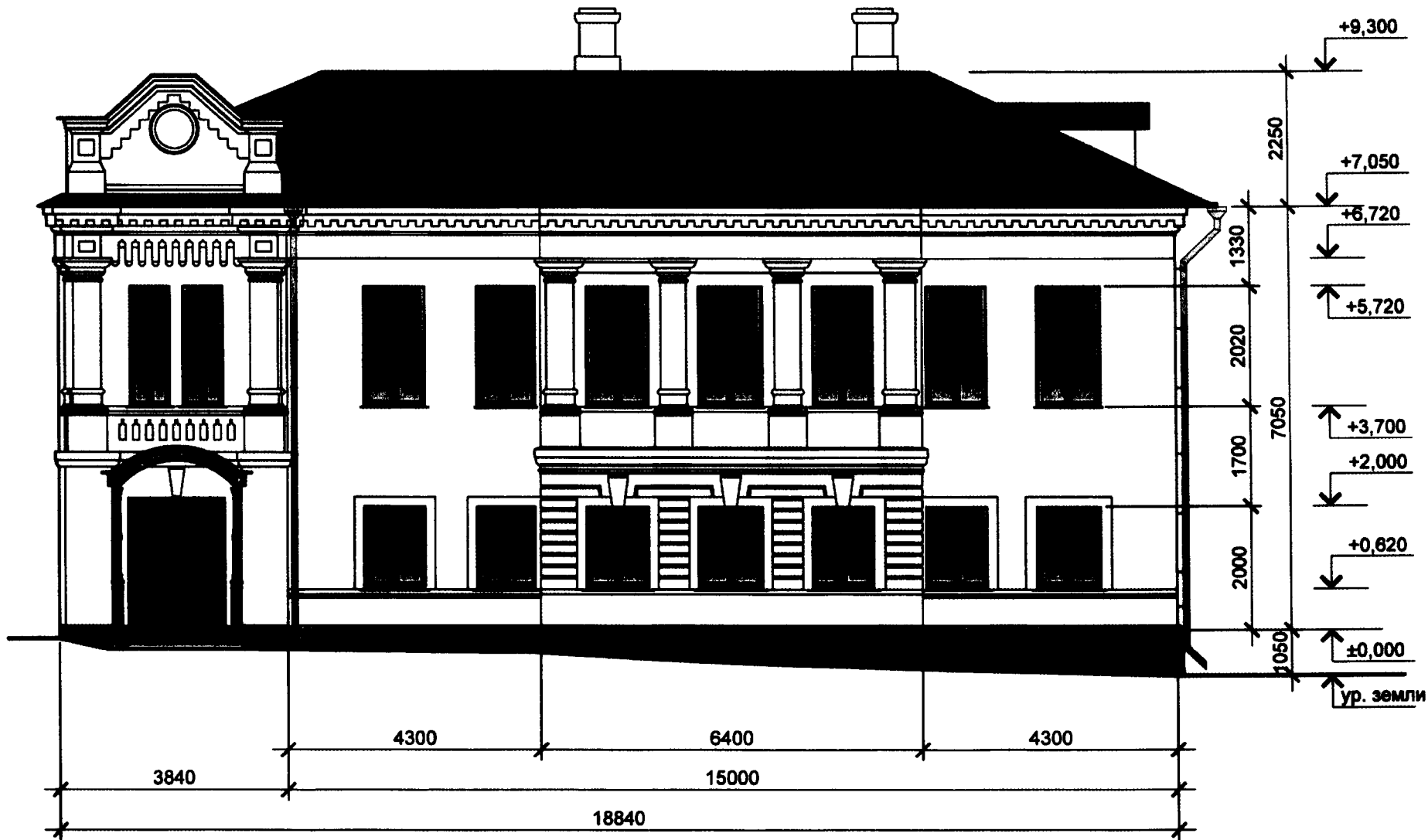

Взам. инв. №

Подпись и дата

Имя. № подл.

Инв. № подл.      Подпись и дата      Взам. инв. №

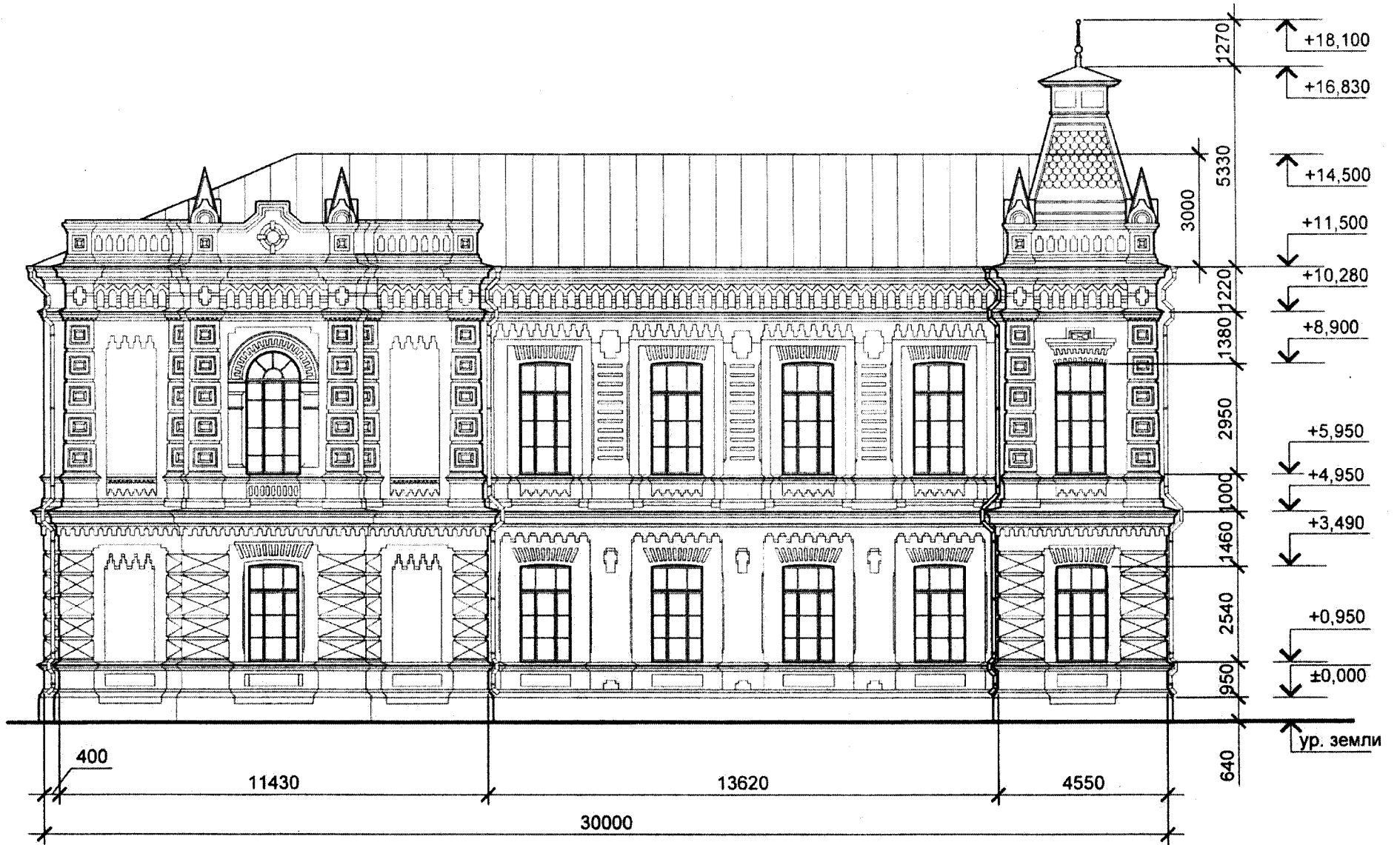



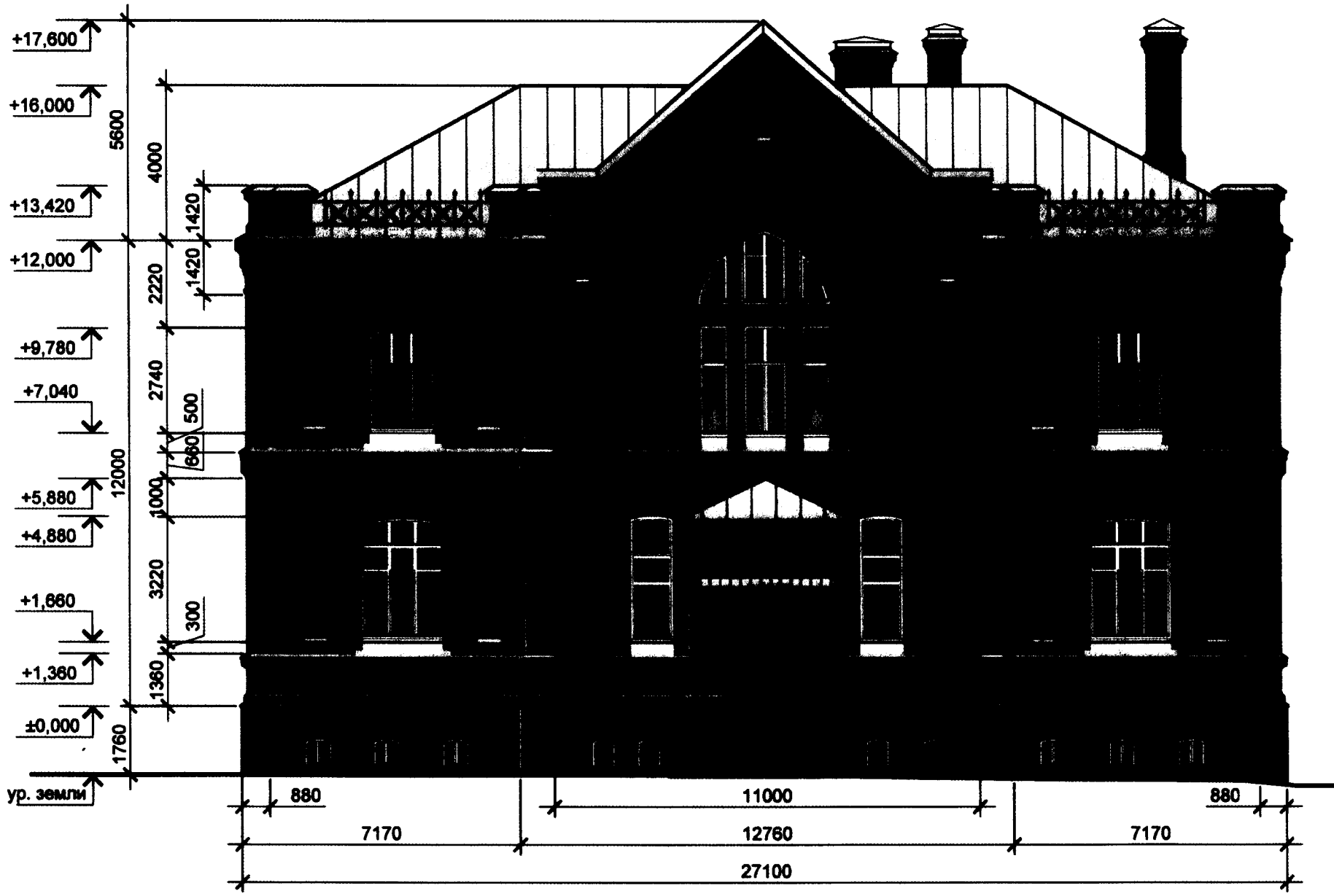

И-чв. № подл.	Подпись и дата	Взам. инв. №

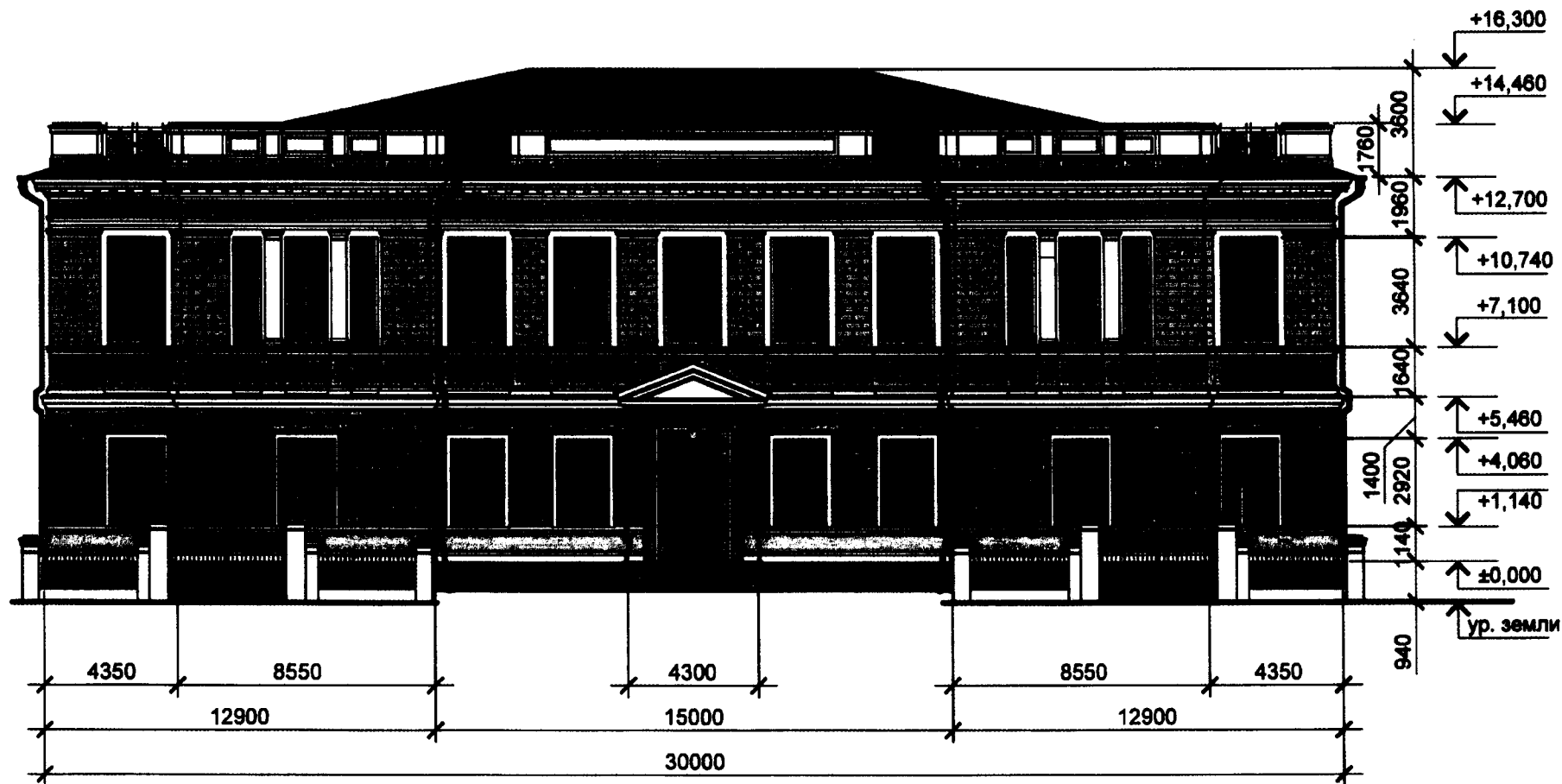

Име. № подл. Подпись и дата. Взам. инв. №

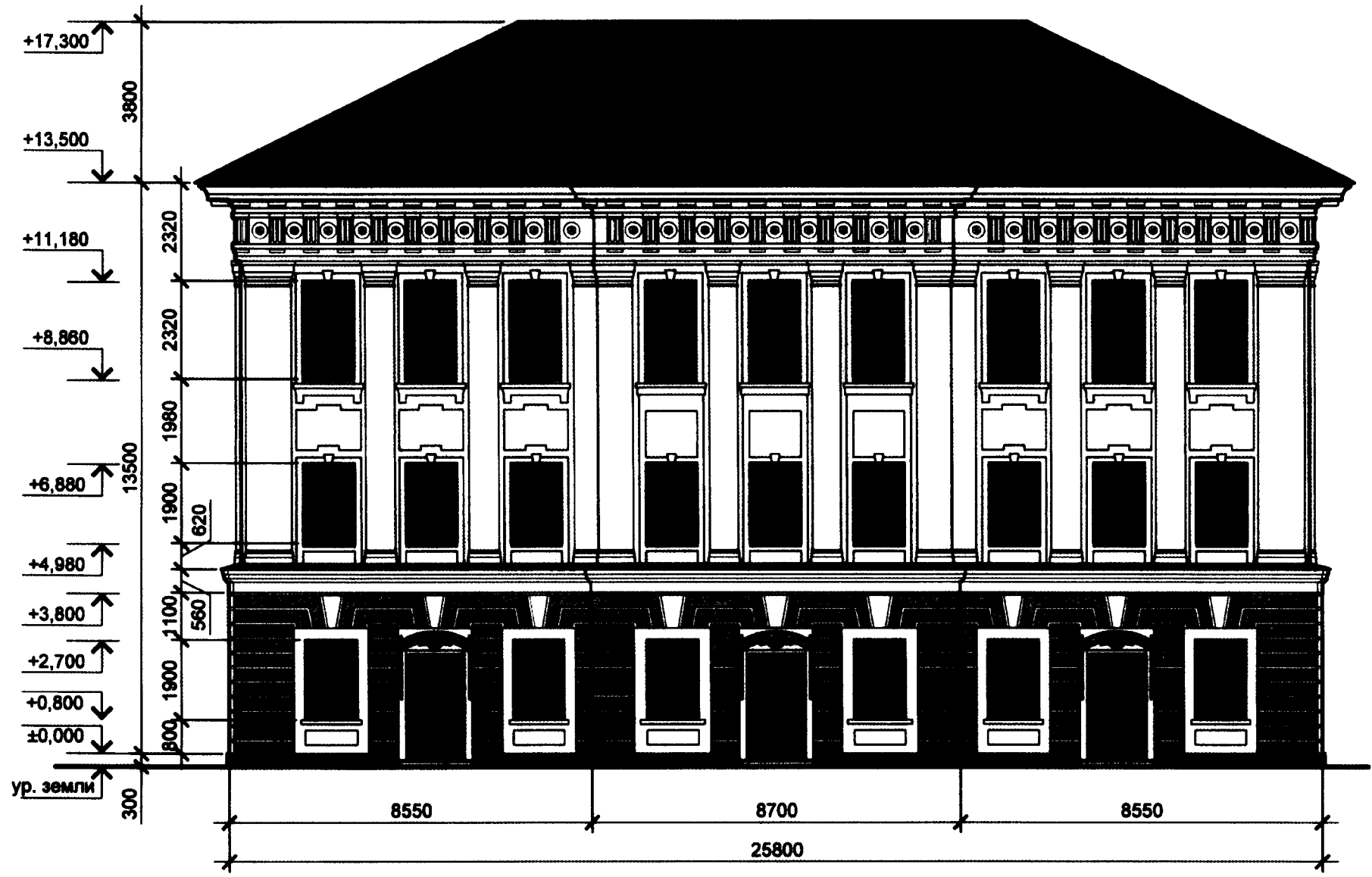

Име. № подл.	Подпись и дата	Взам. инв. №

# ОГРЯДЫ

(ВОДОТЯ, КВАЛІТКИ, ЗЕМЛЯ)

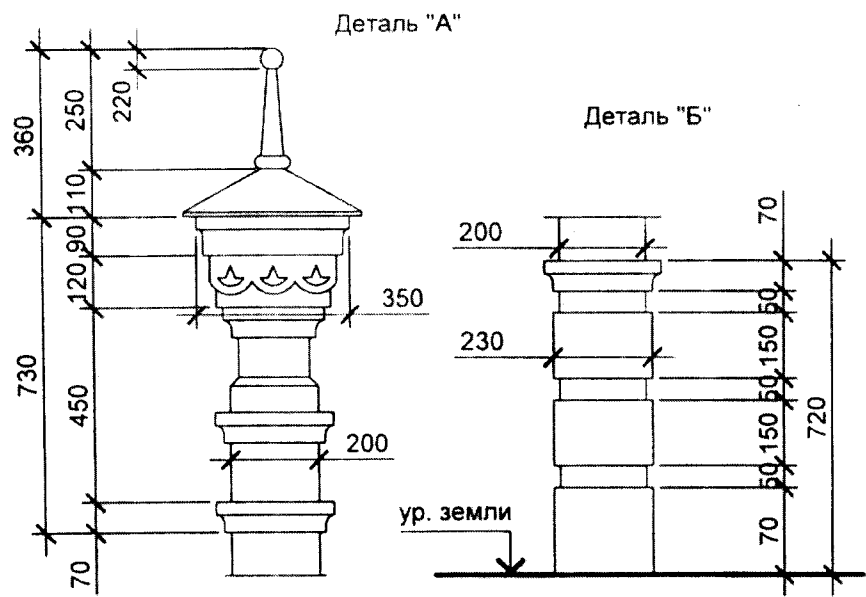

Деревянная ограда

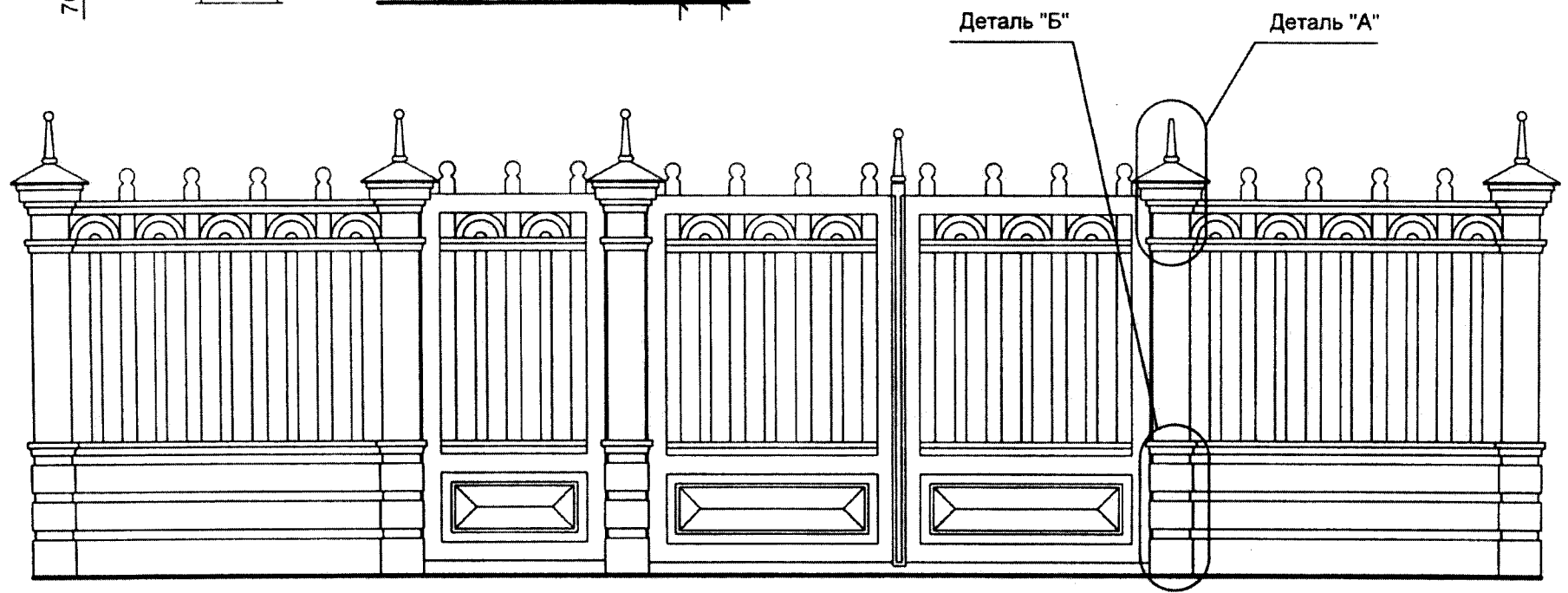

Инов. № подл.	Подпись и дата	Взам. инв. №

## Металлическая ограда

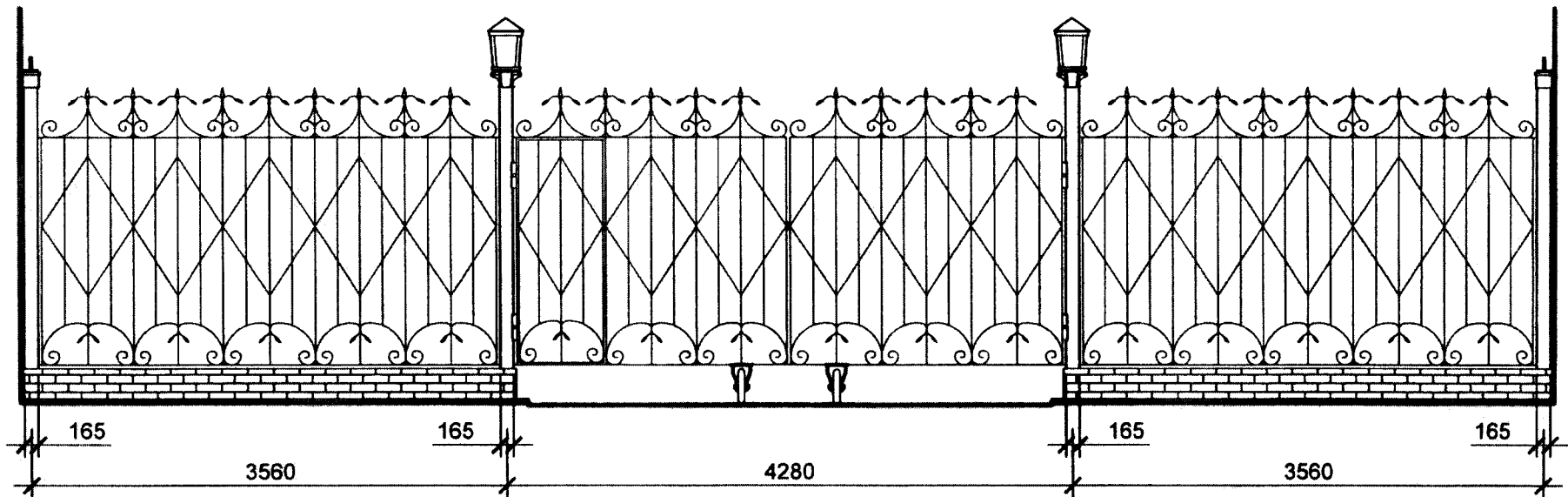
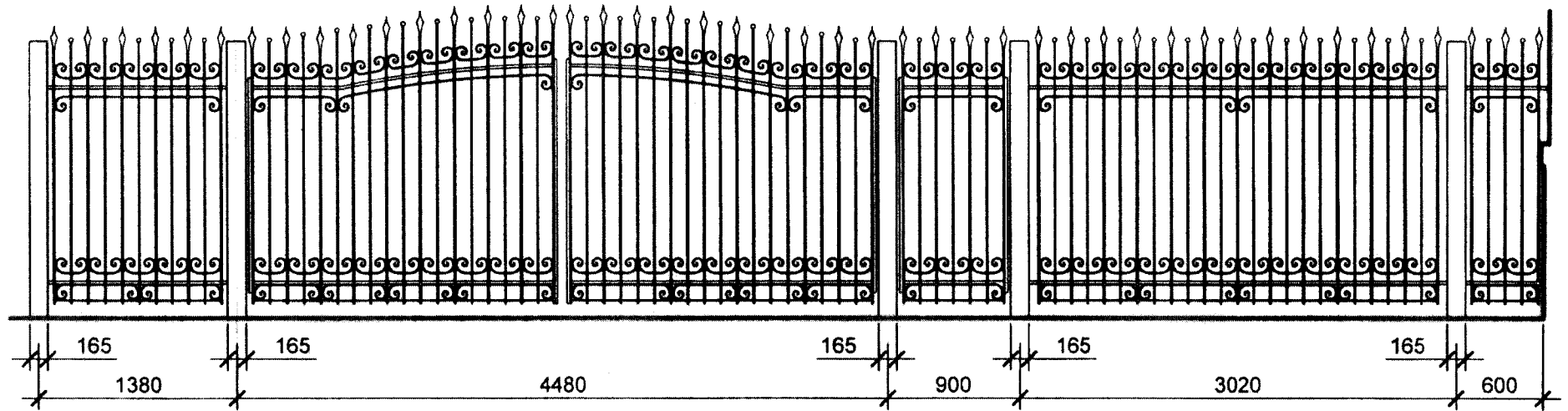

Взам. инв. №

Подпись и дата

Инв. № подл.

Металлическая ограда

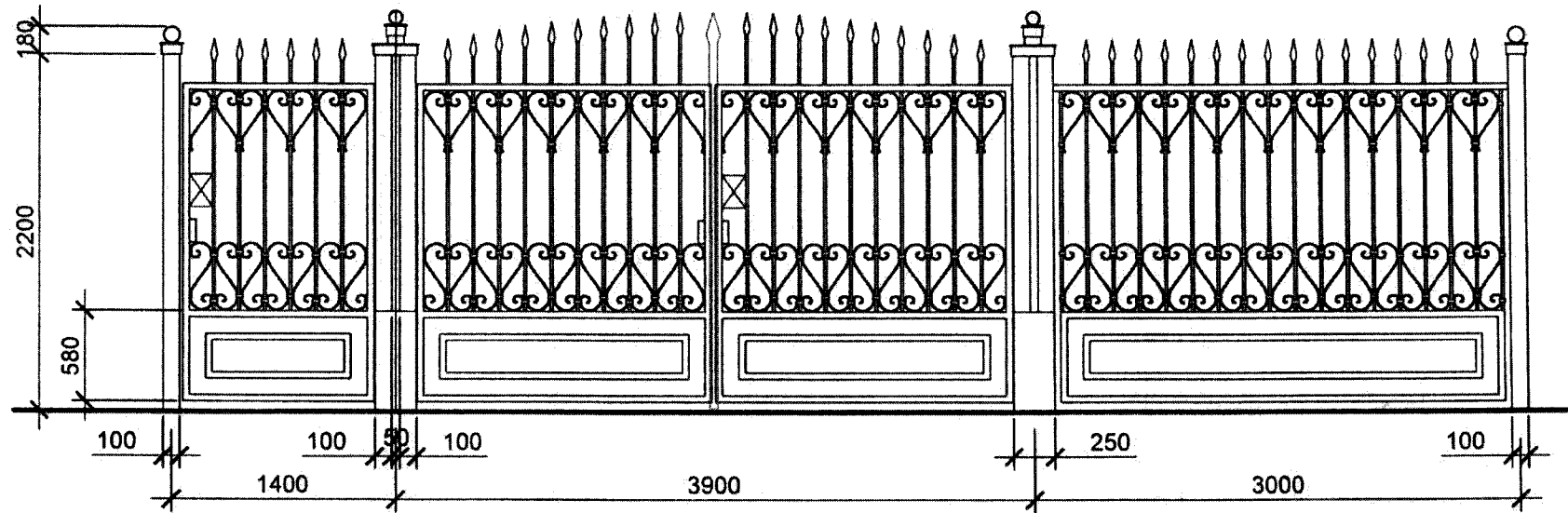
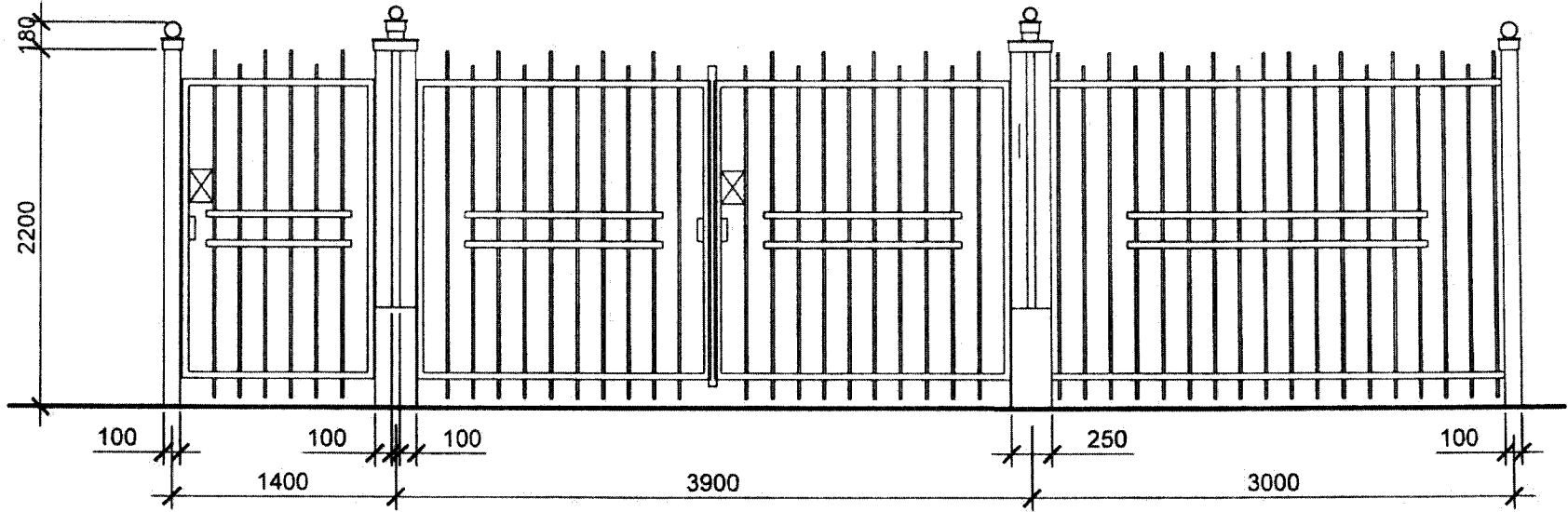

Инв. № подл.	Подпись и дата	Взам. инв. №

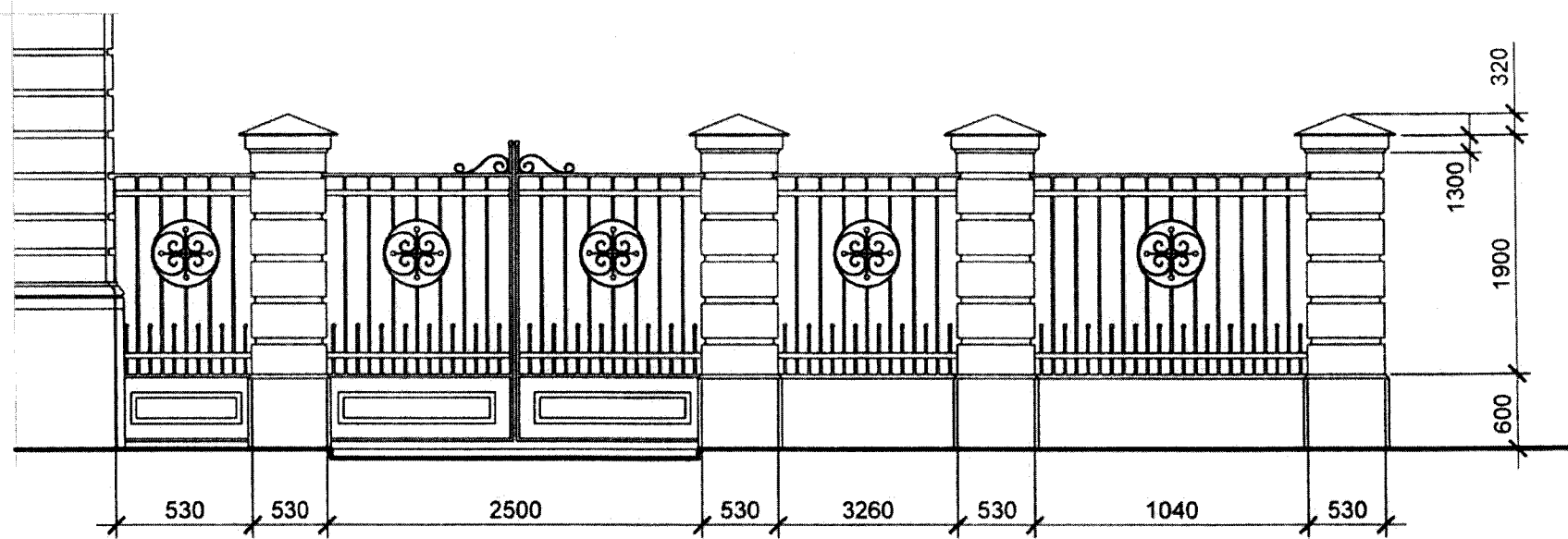
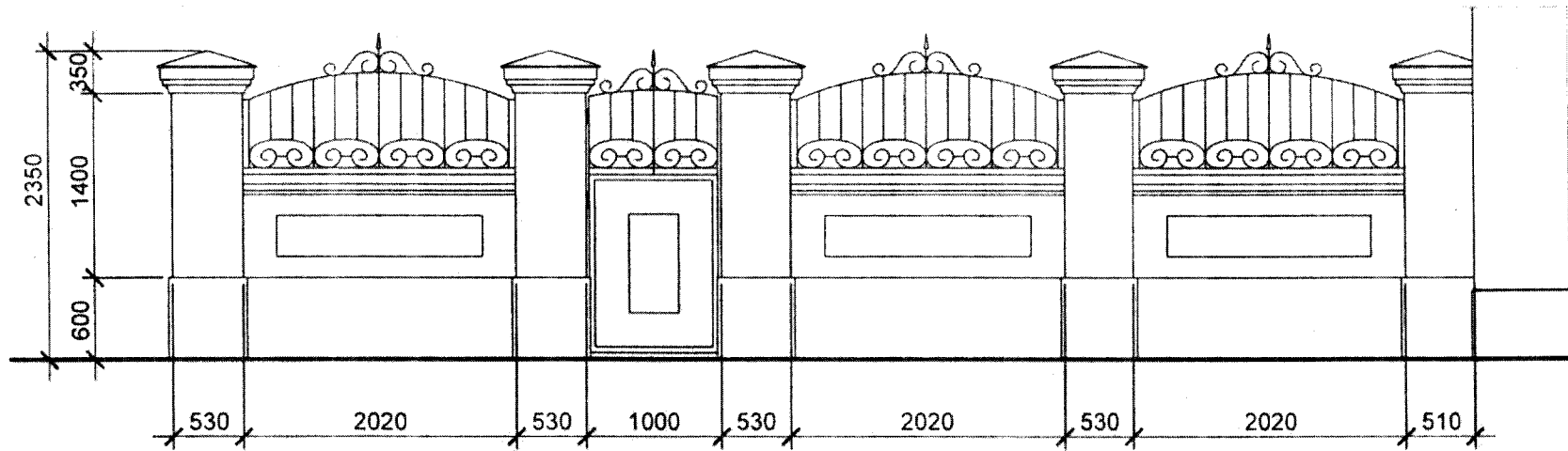

Инов. № подл.	Взам. инв. №
Подпись и дата	



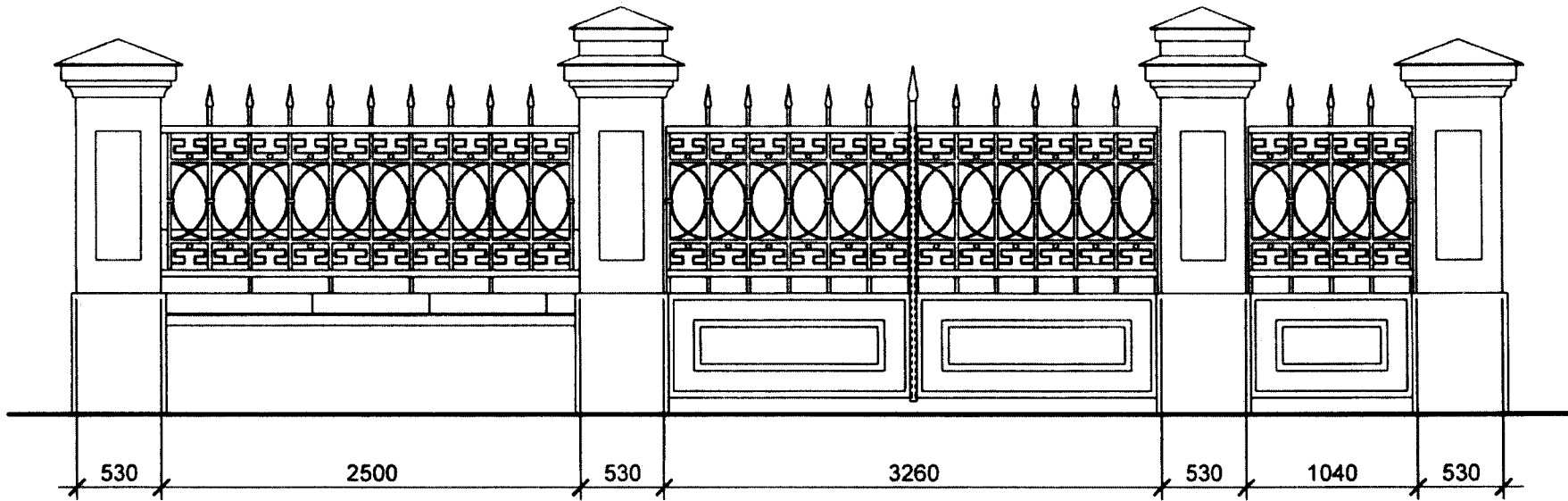
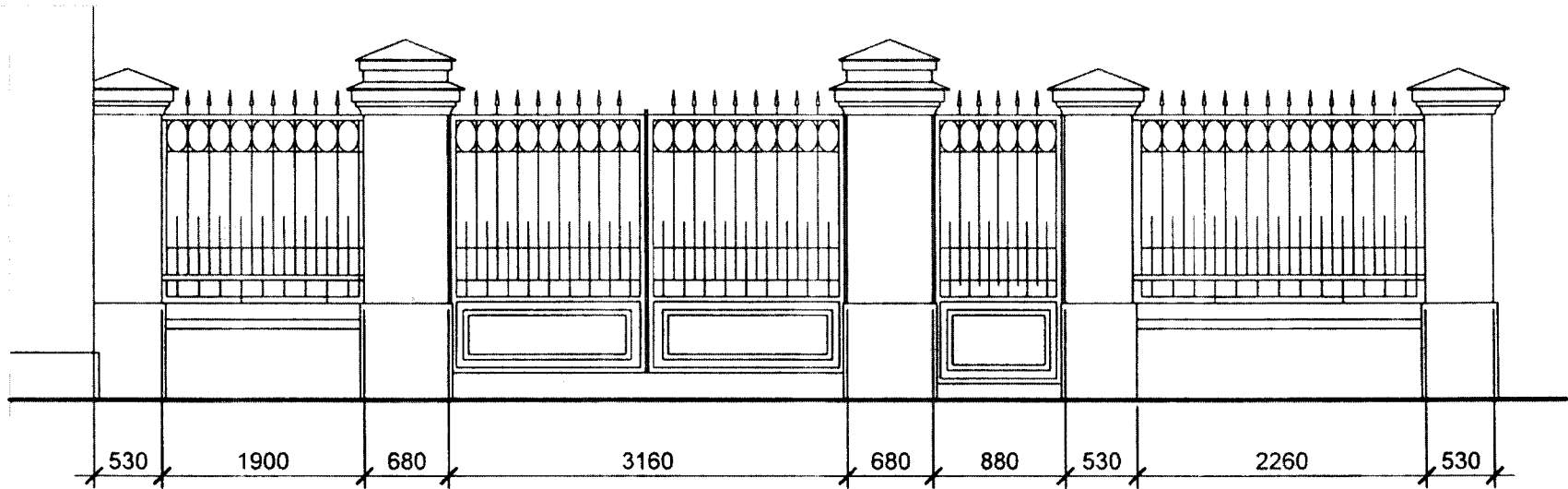

Инв. № подл.      Подпись и дата      Взам. инв. №

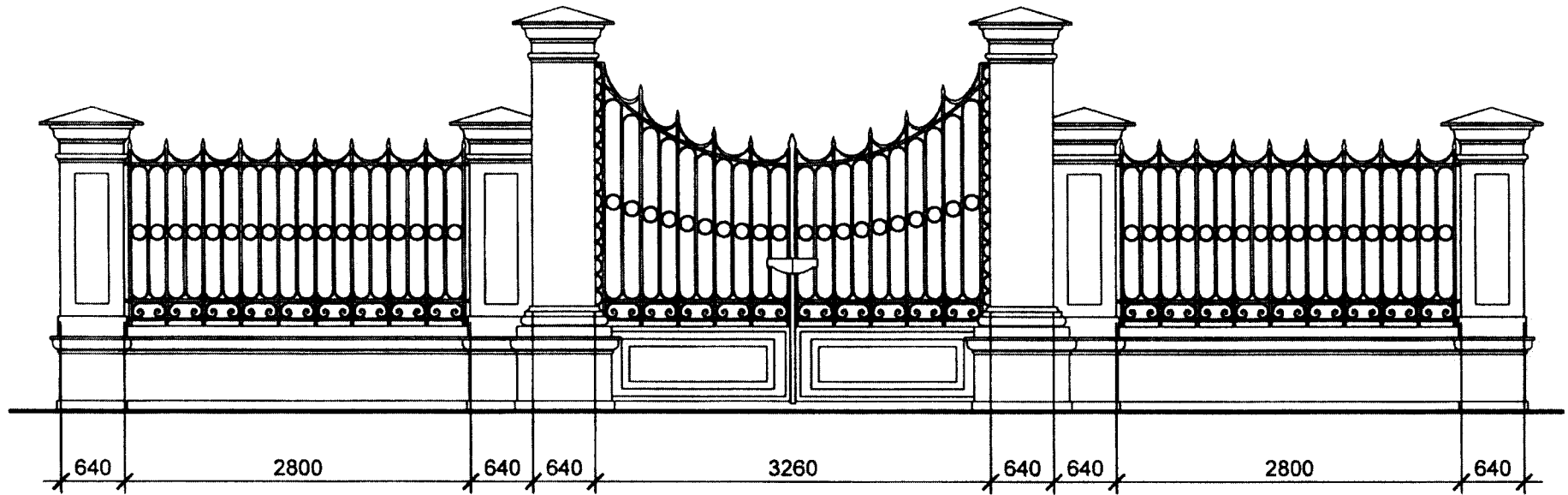
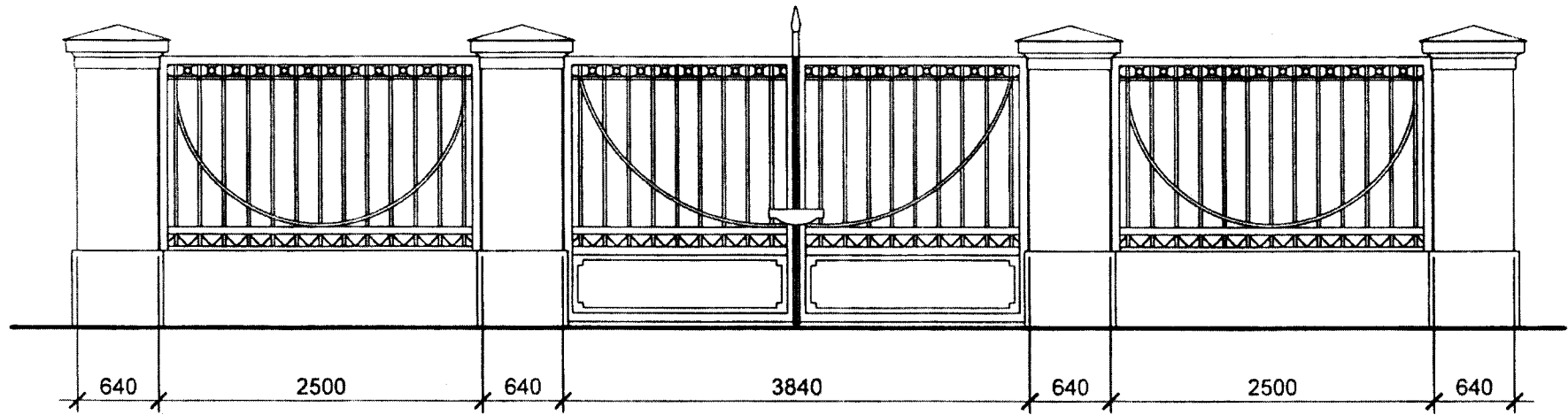

Инв. № подл.      Подпись и дата      Взам. инв. №

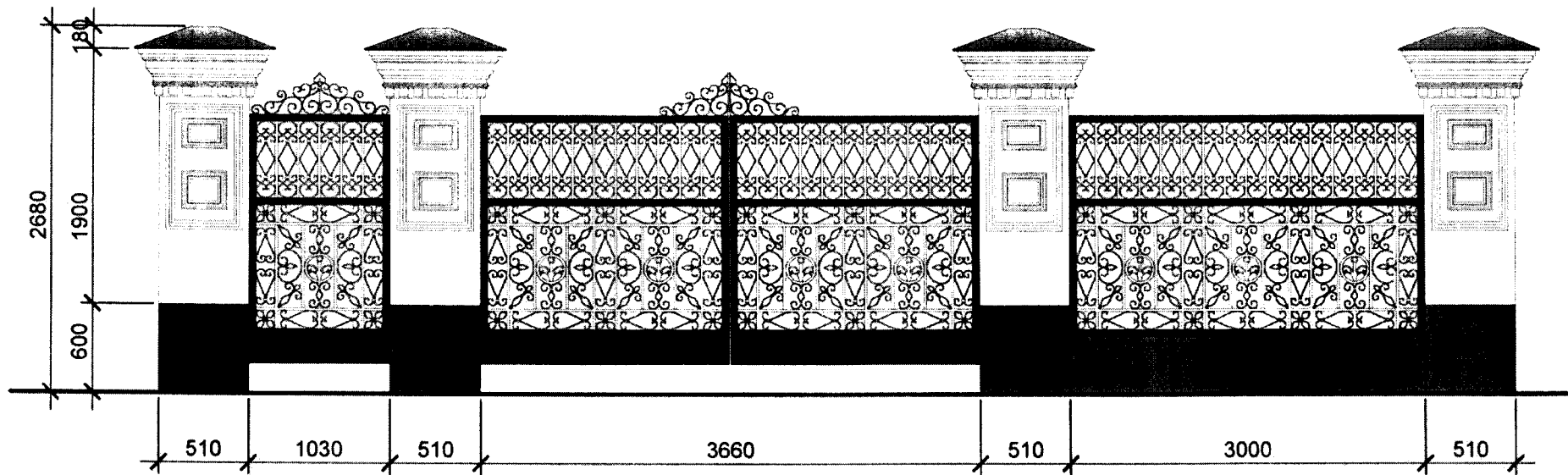
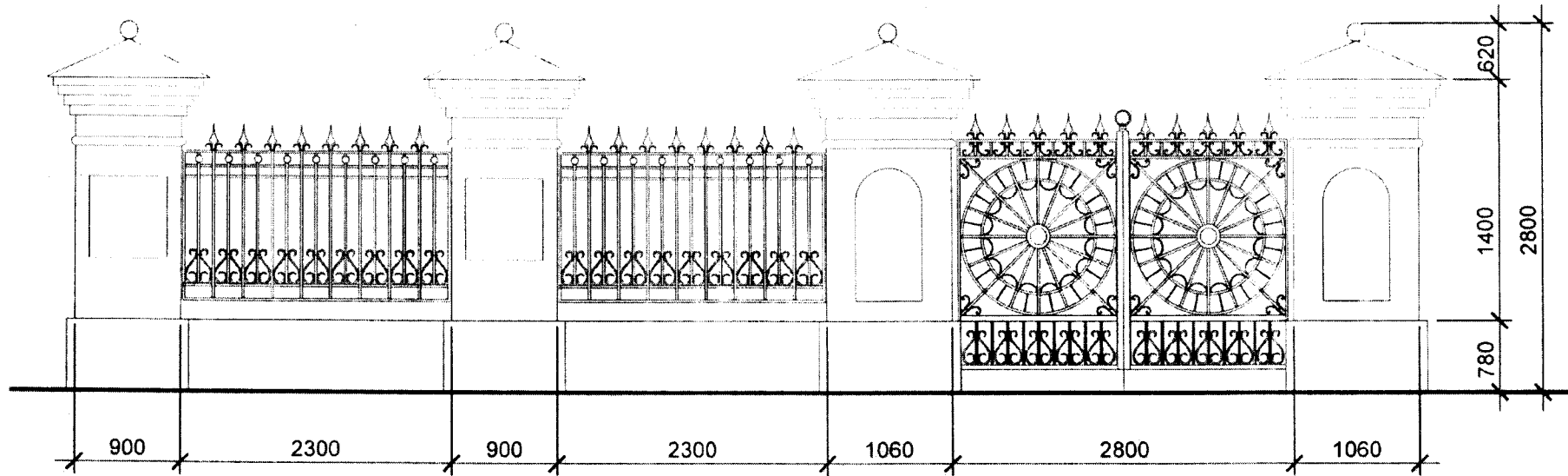

Взам. инв. №

Подпись и дата

Инв. № подл.

**ИСТОРИЧЕСКИЕ ИЗДЕЛИЯ**  
**(КОЗЫРЬКИ, ФРОНТОНЫ, ПАРЯПЕТА)**

## Металлические козырьки (фронтоны)

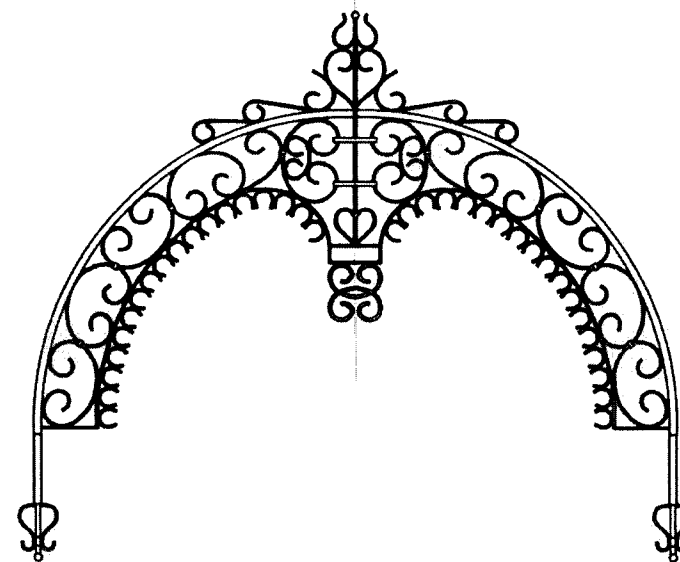
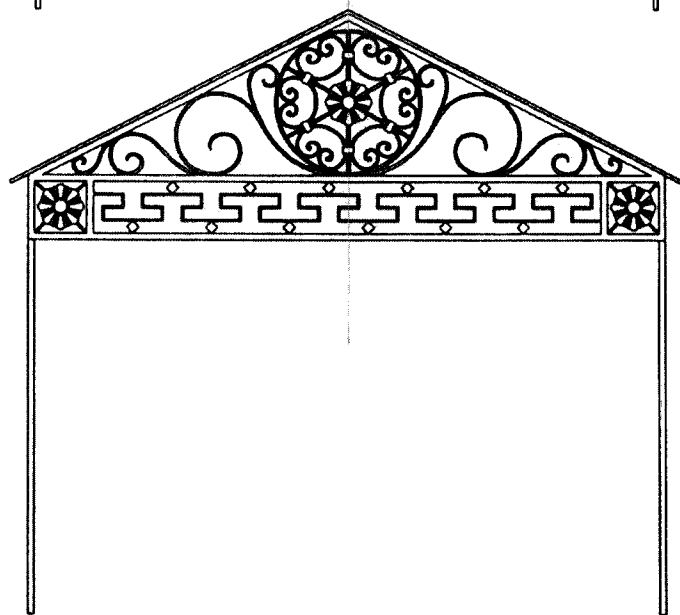
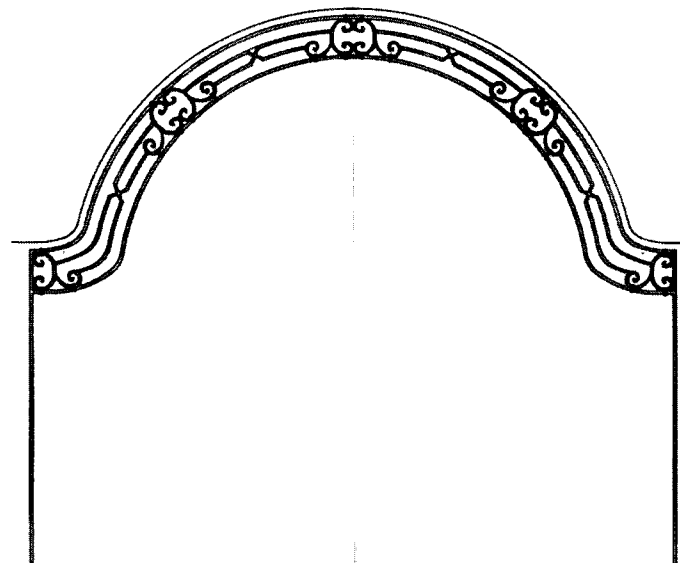
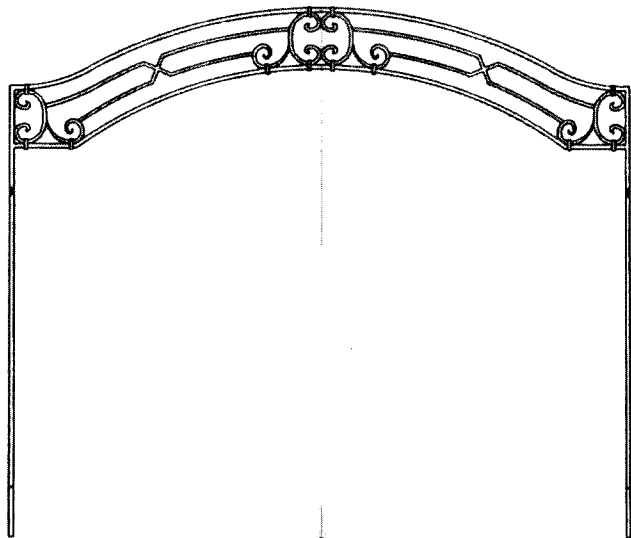

Име. № подл.	Подпись и дата	Взам. инв. №

## Металлические козырьки (фронтоны и кронштейны)

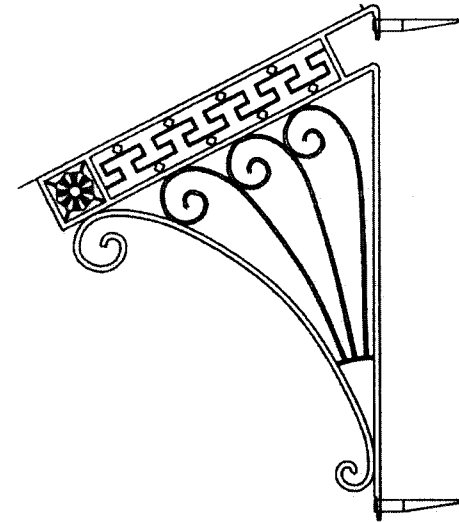
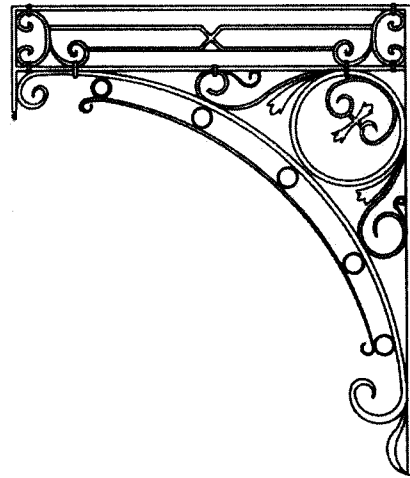
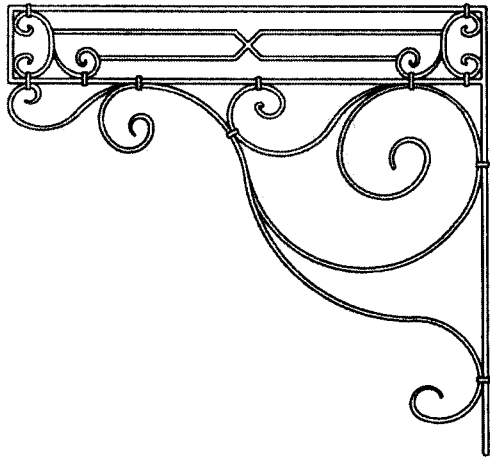
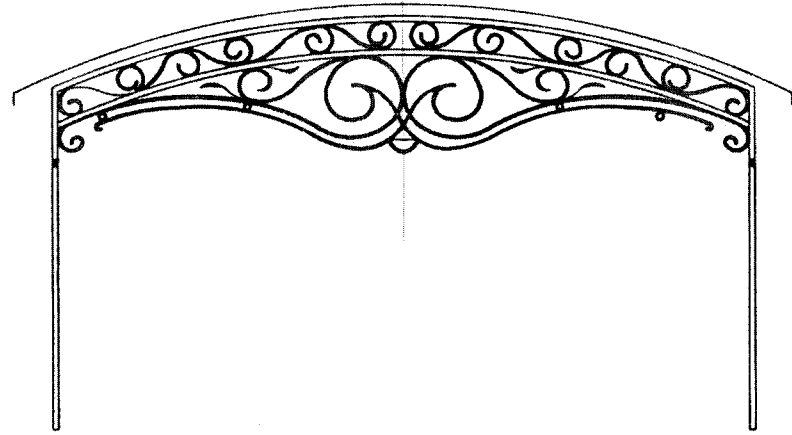
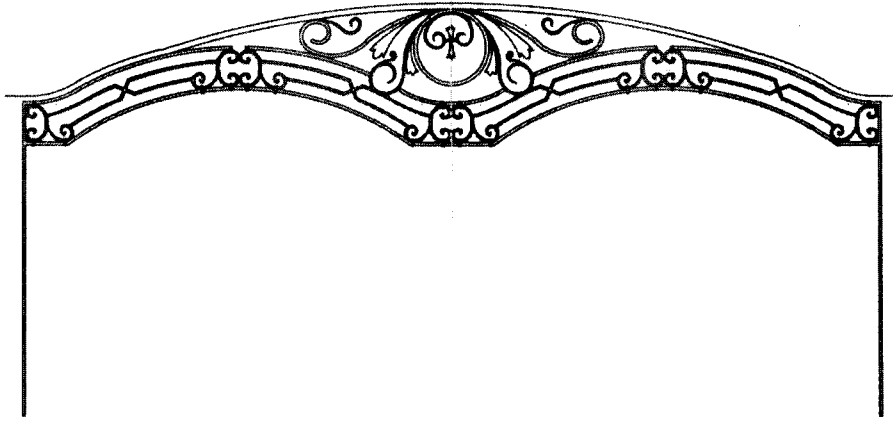

Инв. № подл.	Подпись и дата	Взам. инв. №

Металлические козырьки (фронтоны и кронштейны)

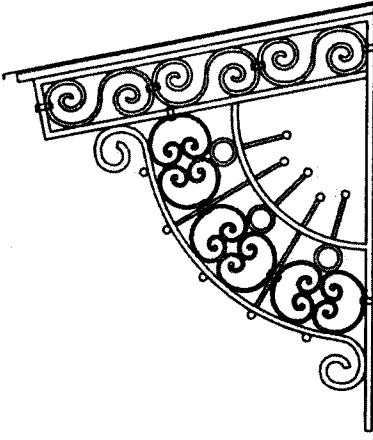
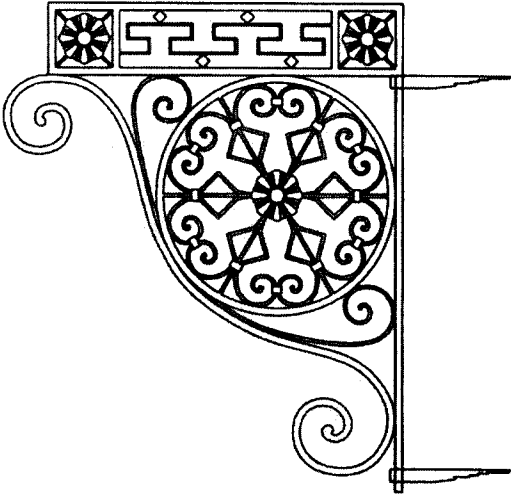
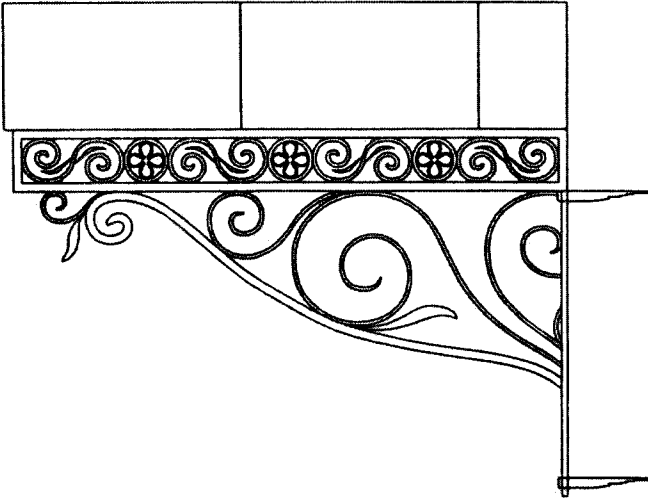
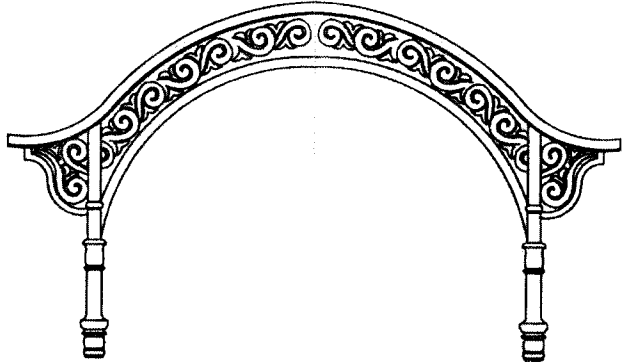
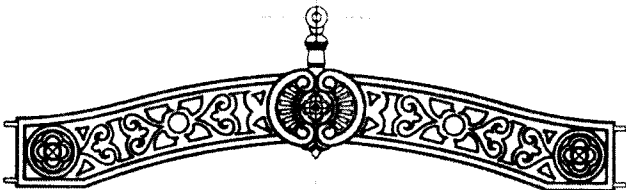
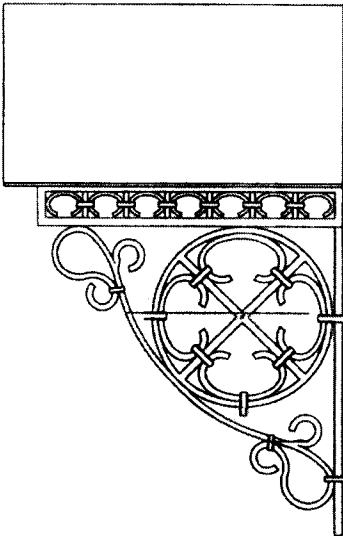
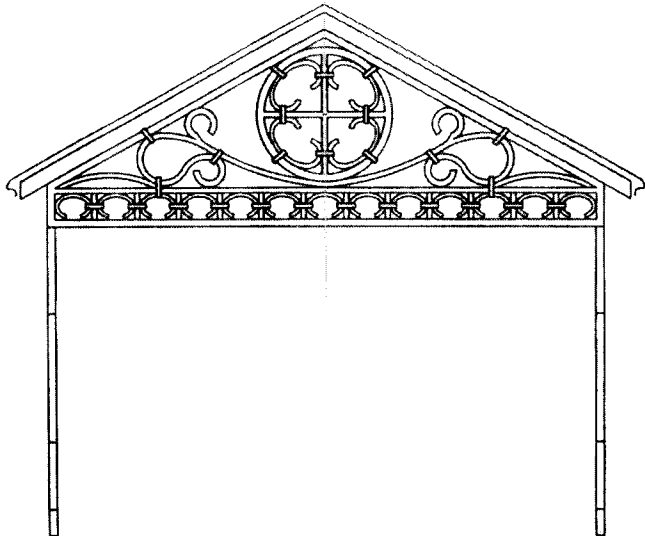

Инв. № подл.	Подпись и дата	Взам. инв. №

Металлические парапеты, ограждения балконов

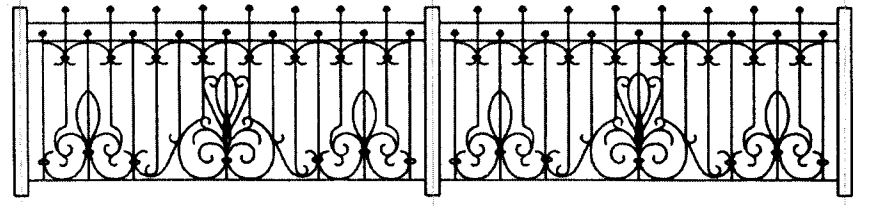
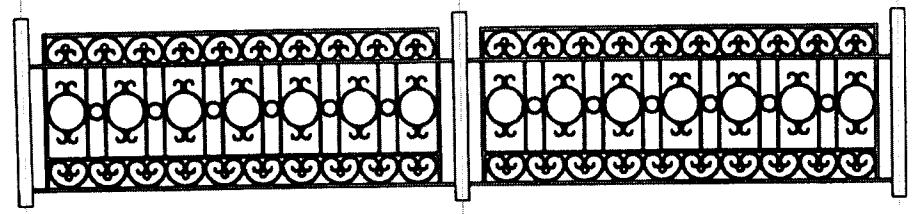
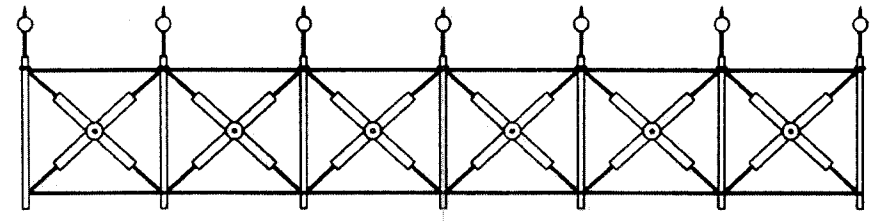
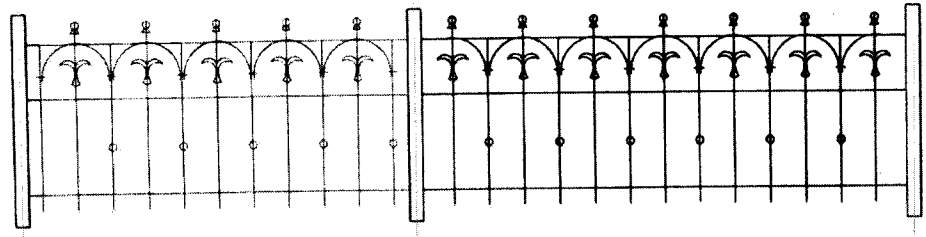
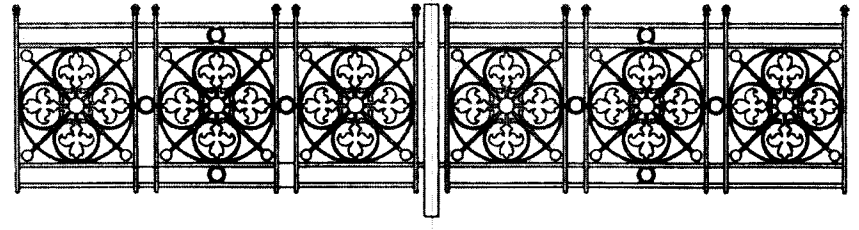
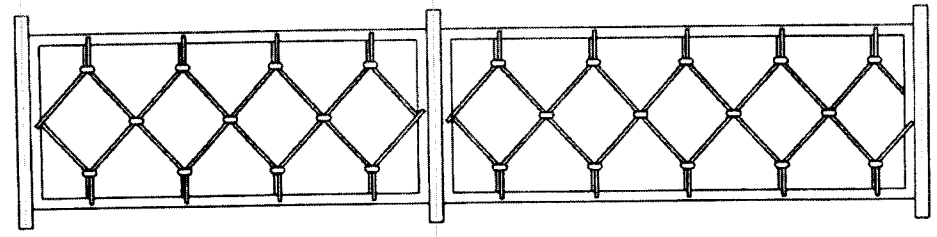
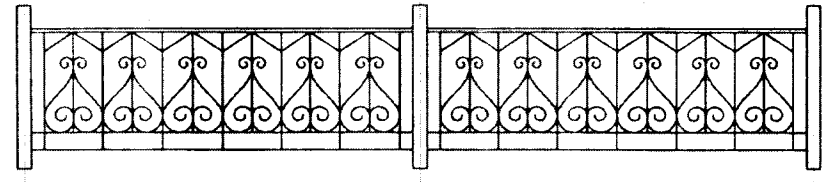
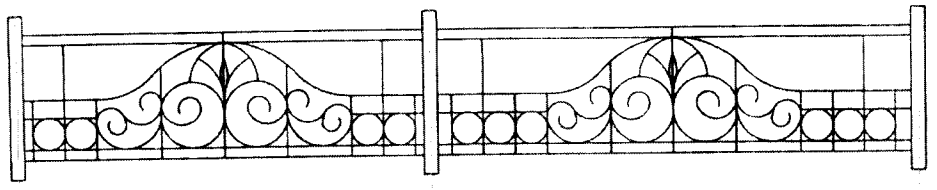

Инд. № подл.      Подпись и дата      Взам. инв. №