



**ДЕПАРТАМЕНТ ЗДРАВООХРАНЕНИЯ
КОСТРОМСКОЙ ОБЛАСТИ**

ПРИКАЗ

от «24» 08 2023 года № 978

г. Кострома

Об утверждении алгоритма ведения пациентов с хронической обструктивной болезнью легких при оказании первичной медико-санитарной помощи на территории Костромской области

С целью улучшения качества оказания медицинской помощи пациентам с хронической обструктивной болезнью легких на территории Костромской области, в рамках исполнения рекомендаций круглого стола Комитета Совета Федерации по социальной политике Федерального Собрания Российской Федерации от 31 мая 2023года,

ПРИКАЗЫВАЮ:

1. Утвердить прилагаемый алгоритм ведения пациентов с хронической обструктивной болезнью легких при оказании первичной медико-санитарной помощи;
2. Руководителям медицинских организаций Костромской области обеспечить:
 - 1) оказание медицинской помощи пациентам с хронической обструктивной болезнью легких на территории Костромской области в соответствии с алгоритмом, указанным в пункте 1 настоящего приказа;
 - 2) контроль за оказанием медицинской помощи больным с хронической обструктивной болезнью легких в соответствии с клиническими рекомендациями «Хроническая обструктивная болезнь легких» разработанными Министерством здравоохранения Российской Федерации в 2021 году;
 - 3) наличие в медицинских организациях, оказывающих первичную медико-санитарную помощь населению медицинского оборудования для проведения оценки функции внешнего дыхания;
 - 4) наличие в приемных и терапевтических отделениях круглосуточных стационаров медицинских организаций медицинского оборудования для проведения пульсоксиметрии и кислородотерапии.

3. Главному внештатному специалисту терапевту департамента здравоохранения Костромской области, главному внештатному специалисту пульмонологу департамента здравоохранения Костромской области:

1) осуществлять методическое руководство по вопросам организации оказания первичной медико-санитарной помощи взрослому населению с хронической обструктивной болезнью легких;

2) организовать регулярные образовательные мероприятия (не реже одного раза в квартал) для врачей медицинских организаций, оказывающих первичную медико-санитарную помощь по актуальным вопросам диагностики и лечения с хронической обструктивной болезнью легких.

4. Контроль за исполнением приказа оставляю за собой.

5. Настоящий приказ вступает в силу со дня его официального опубликования.

Директор департамента



Н. Гирин

Приложение
УТВЕРЖДЕН

приказом департамента здравоохранения

Костромской области

от 14.08 2023 года № 948

АЛГОРИТМ

ведения пациента с хронической обструктивной болезнью легких при оказании первичной медико-санитарной помощи

1. Настоящий алгоритм ведения пациента с хронической обструктивной болезнью легких (далее – ХОБЛ) при оказании первичной медико-санитарной (далее - Алгоритм) разработан в целях улучшения качества оказания медицинской помощи пациентам с хронической обструктивной болезнью легких на территории Костромской области.

2. Диагностика и ведение пациентов с ХОБЛ осуществляется врачом-терапевтом или врачом общей практики в соответствии Алгоритмом, представленном на нижеприведенной схеме.

СХЕМА

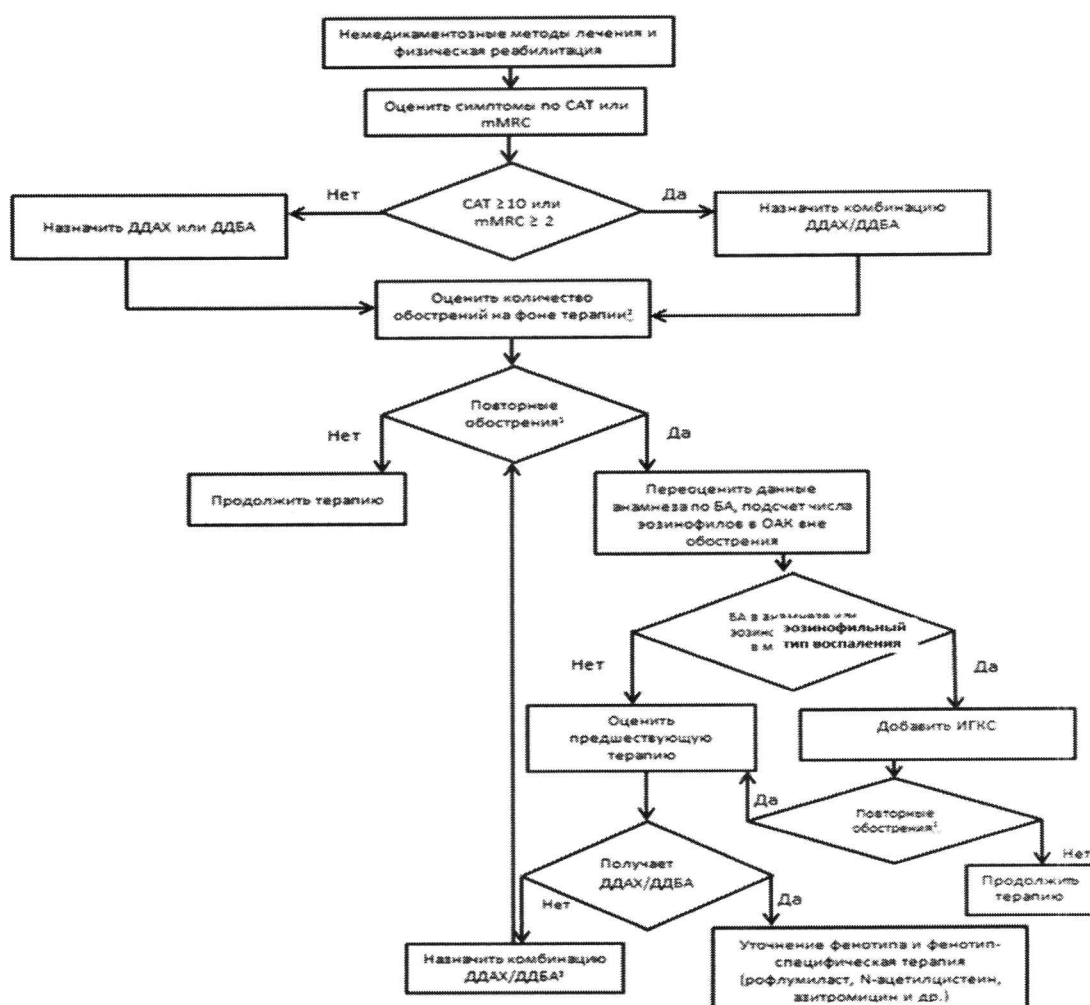

3. Комплексная оценка симптомов, данных истории заболевания, истории жизни пациента, оценка факторов риска ХОБЛ (вредные привычки, профессиональный путь пациента, условия жизни) осуществляется врачом-терапевтом или врачом общей практики.

4. Начальное обследование – изучение тяжести жалоб пациента осуществляется врачом-терапевтом или врачом общей практики с использованием шкал оценки симптомов mMRC, CAT, опросника для диагностики ХОБЛ в соответствии с приложением №1 к настоящему Алгоритму, а также проведением исследований функции внешнего дыхания с бронхолитической пробой, рентгенографического обследования грудной клетки.

5. После проведения начального обследования врач-терапевт или врач общей практики предписывает пациенту симптоматическую терапию (короткодействующие β – агонисты или короткодействующие β – агонисты/короткодействующие антихолинергики) с использованием алгоритма ведения пациента с установленным диагнозом ХОБЛ.

6. В случае необходимости (при наличии показаний) врач-терапевт или врач общей практики направляет пациента на консультацию к врачу-пульмонологу.

7. Показаниями для консультации пульмонолога являются:

- 1) необходимость уточнения диагноза ХОБЛ,
- 2) дифференциальная диагностика,
- 3) подбор алгоритма ведения пациента,
- 4) смена терапевтической стратегии при отсутствии эффекта от терапии.

8. Показаниями для госпитализации в дневной стационар являются:

- 1) нарастание тяжести симптомов более 3 суток,
- 2) симптомы легкого или среднетяжелого обострения,
- 3) неэффективность начальной амбулаторной терапии обострение в течение 3 суток,
- 4) обострение сопутствующих заболеваний без нарушения функции выше 2 степени.

9. Показаниями для госпитализации в круглосуточный стационар являются:

- 1) значительное нарастание тяжести симптомов,
- 2) появление новых симптомов (цианоз, периферические отеки),
- 3) неэффективность начальной терапии обострения в течение 3 суток,
- 4) обострение при тяжелой и крайне тяжелой ХОБЛ,
- 5) острые хронические заболевания или обострение хронических сопутствующих заболеваний,
- 6) обострение ХОБЛ в старческом возрасте.

Госпитализация пациентов с ХОБЛ в круглосуточный стационар осуществляется в терапевтические отделения по месту жительства

пациента по неотложным или экстренным показаниям. Плановые госпитализации не предусмотрены.

10. Оценка качества медицинской помощи пациентам с ХОБЛ проводится врачом-терапевтом, врачом общей практики, врачом-пульмонологом, заведующим терапевтическим участком, заведующим терапевтическим отделением в соответствии с критериями качества медицинской помощи пациентам с ХОБЛ, указанными в приложения №2 к настоящему Алгоритму.

Приложение №1

к Алгоритму ведения пациента
с установленным диагнозом
хроническая обструктивная болезнь легких
при оказании первичной
медико-санитарной помощи

ШКАЛА
оценки симптомов mMRC

1	2	3
Степень	Тяжесть	Описание
0	нет	Я чувствую одышку только при сильной физической нагрузке
1	легкая	Я задыхаюсь, когда быстро иду по ровной местности или поднимаюсь по пологому холму
2	средняя	Из-за одышки я хожу по ровной местности медленнее, чем люди того же возраста, или у меня останавливается дыхание, когда я иду по ровной местности в привычном для меня темпе
3	тяжелая	Я задыхаюсь после того, как пройду примерно 100 м, или после нескольких минут ходьбы по ровной местности
4	очень тяжелая	У меня слишком сильная одышка, чтобы выходить из дому, или я задыхаюсь, когда одеваюсь или раздеваюсь

ШКАЛА

оценочного теста симптомов ХОБЛ – CAT (COPD Assessment Test)

Ваше имя и фамилия:

Сегодняшняя дата:



Как протекает Ваша хроническая обструктивная болезнь легких (ХОБЛ)? Пройдите оценочный тест по ХОБЛ (COPD Assessment Test™ (CAT))

Данная анкета поможет Вам и медицинскому работнику оценить влияние, которое ХОБЛ (хроническая обструктивная болезнь легких) оказывает на Ваше самочувствие и повседневную жизнь. Ваши ответы и оценка на основании теста могут быть использованы Вами и медицинским работником для того, чтобы помочь улучшить терапию ХОБЛ и получить наибольшую пользу от лечения.

В каждом пункте, приведенном ниже, поставьте отметку (X) в квадратике, наиболее точно отражающем Ваше самочувствие на данный момент. Убедитесь в том, что Вы выбрали только один ответ на каждый вопрос.

Пример: Я очень счастлив(а) 0 1 2 3 4 5 Мне очень грустно

	БАЛЛЫ
<div style="display: flex; justify-content: space-between;"> Я никогда не кашляю <input type="radio"/> 0 <input type="radio"/> 1 <input type="radio"/> 2 <input type="radio"/> 3 <input type="radio"/> 4 <input type="radio"/> 5 Я постоянно кашляю </div>	<input style="width: 40px; height: 40px;" type="text"/>
<div style="display: flex; justify-content: space-between;"> У меня в легких совсем нет мокроты (слизи) <input type="radio"/> 0 <input type="radio"/> 1 <input type="radio"/> 2 <input type="radio"/> 3 <input type="radio"/> 4 <input type="radio"/> 5 Мои легкие наполнены мокротой (слизью) </div>	<input style="width: 40px; height: 40px;" type="text"/>
<div style="display: flex; justify-content: space-between;"> У меня совсем нет ощущения сдавленности в грудной клетке <input type="radio"/> 0 <input type="radio"/> 1 <input type="radio"/> 2 <input type="radio"/> 3 <input type="radio"/> 4 <input type="radio"/> 5 У меня очень сильное ощущение сдавленности в грудной клетке </div>	<input style="width: 40px; height: 40px;" type="text"/>
<div style="display: flex; justify-content: space-between;"> Когда я иду в гору или поднимаюсь вверх на один лестничный пролет, у меня нет одышки <input type="radio"/> 0 <input type="radio"/> 1 <input type="radio"/> 2 <input type="radio"/> 3 <input type="radio"/> 4 <input type="radio"/> 5 Когда я иду в гору или поднимаюсь вверх на один лестничный пролет, у меня возникает сильная одышка </div>	<input style="width: 40px; height: 40px;" type="text"/>
<div style="display: flex; justify-content: space-between;"> Моя повседневная деятельность в пределах дома не ограничена <input type="radio"/> 0 <input type="radio"/> 1 <input type="radio"/> 2 <input type="radio"/> 3 <input type="radio"/> 4 <input type="radio"/> 5 Моя повседневная деятельность в пределах дома очень ограничена </div>	<input style="width: 40px; height: 40px;" type="text"/>
<div style="display: flex; justify-content: space-between;"> Несмотря на мое заболевание легких, я чувствую себя уверенно, когда выхожу из дома <input type="radio"/> 0 <input type="radio"/> 1 <input type="radio"/> 2 <input type="radio"/> 3 <input type="radio"/> 4 <input type="radio"/> 5 Из-за моего заболевания легких я совсем не чувствую себя уверенно, когда выхожу из дома </div>	<input style="width: 40px; height: 40px;" type="text"/>
<div style="display: flex; justify-content: space-between;"> Я крепко сплю <input type="radio"/> 0 <input type="radio"/> 1 <input type="radio"/> 2 <input type="radio"/> 3 <input type="radio"/> 4 <input type="radio"/> 5 Из-за моего заболевания легких я сплю очень плохо </div>	<input style="width: 40px; height: 40px;" type="text"/>
<div style="display: flex; justify-content: space-between;"> У меня много энергии <input type="radio"/> 0 <input type="radio"/> 1 <input type="radio"/> 2 <input type="radio"/> 3 <input type="radio"/> 4 <input type="radio"/> 5 У меня совсем нет энергии </div>	<input style="width: 40px; height: 40px;" type="text"/>
ОБЩИЙ БАЛЛ	<input style="width: 40px; height: 40px;" type="text"/>

COPD Assessment Test и логотип CAT являются торговыми марками группы компаний GlaxoSmithKline. © 2009 GlaxoSmithKline. Все права защищены.
FINAL Russian (Ukraine) CAT, updated 27th August 2010

0-10 баллов – незначительное влияние ХОБЛ на жизнь пациента
 11-20 баллов – умеренное влияние ХОБЛ на жизнь пациента
 21-30 баллов – сильное влияние ХОБЛ на жизнь пациента
 31-40 баллов – чрезвычайно сильное влияние ХОБЛ на жизнь пациента
 Пояснения: оценочный тест по ХОБЛ (CAT) имеет широкий охват влияния на повседневную жизнь и самочувствие пациента.

ОПРОСНИК
для диагностики ХОБЛ

Вопрос	Варианты ответа	Баллы
1	2	3
1. Ваш возраст	40 - 49 лет	0
	50 - 59 лет	4
	60 - 69 лет	8
	70 лет и старше	10
2. Сколько сигарет Вы обычно выкуриваете ежедневно (если Вы бросили курить, то сколько Вы курили каждый день)? Сколько всего лет Вы курите сигареты? Пачка-день = кол-во сигарет, выкуриваемых в день/20 Пачка-лет = пачка-день X стаж курения	0 - 14 пачка-лет	0
	15 - 24 пачка-лет	2
	25 - 49 пачка-лет	3
	50 и более	7
3. Ваш вес в килограммах? Ваш рост в метрах? ИМТ = вес в кг / (рост в м) ²	ИМТ < 25,4	5
	ИМТ 25,4 - 29,7	1
	ИМТ > 29,7	0
4. Провоцирует ли плохая погода у Вас кашель?	Да	3
	Нет	0
	У меня нет кашля	0
5. Беспокоит ли Вас кашель с мокротой вне простудных заболеваний?	Да	3
	Нет	0
6. Беспокоит ли Вас кашель с мокротой по утрам?	Да	0
	Нет	3
7. Как часто у Вас возникает одышка?	Никогда	0
	Иногда или чаще	4
8. У Вас есть или отмечалась раньше аллергия?	Да	0
	Нет	3

16 или менее баллов: рассмотрите другие заболевания, включая бронхиальную астму, или направьте к специалисту,
17 и более баллов: диагноз ХОБЛ вероятен.

Приложение №2

к Алгоритму ведения пациента
с установленным диагнозом
хроническая обструктивная болезнь легких
при оказании первичной
медико-санитарной помощи

КРИТЕРИИ

оценки качества медицинской помощи пациентам с ХОБЛ

№	Критерии качества	Уровень достоверности доказательств	Уровень убедительности рекомендаций
1	2	3	4
Этап постановки диагноза			
1	Выполнен общий физикальный осмотр	1	A
2	Выполнена оценка индекса курящего человека (пачек-лет)	1	A
3	Выполнена оценка симптомов по шкале mMRC или САТ	1	A
4	Выполнена оценка частоты обострений	1	A
5	Выполнена пульсоксиметрия	2	A
6	Выполнено исследование неспровоцированных дыхательных объемов и потоков (спирометрия) с бронходилатационным тестом в случае выявления признаков бронхиальной обструкции (ОФВ1/ФЖЕЛ<0,7)	1	A
7	Выполнена рентгенография органов грудной клетки в прямой проекции	2	B
8	Выполнен общий (клинический) анализ крови с подсчетом лейкоцитарной формулы	3	C
Лечение стабильной ХОБЛ			

1	2	3	4
1	Назначен короткодействующий бронходилататор (препараты для лечения обструктивных заболеваний дыхательных путей) для использования по потребности	1	A
2	Даны рекомендации по отказу от курения	1	A
3	Проведено обучение пациента правильному использованию ингаляторов	3	A
4	Назначена терапия, соответствующая клиническим рекомендациям	1	A
5	При SaO ₂ <88% назначена ДКТ	1	A
6	Рекомендована вакцинация против гриппа и пневмококковой инфекции	1	A
Лечение обострения ХОБЛ			
1	Выполнен осмотр врача-пульмонолога или врача-терапевта		
2	Выполнена пульсоксиметрия	3	C
3	Выполнен общий (клинический) анализ крови развернутый	3	C
4	Выполнено исследование уровня С-реактивного белка в крови	2	B
5	Выполнена рентгенография органов грудной клетки	3	C
6	Проведена терапия лекарственными препаратами группы короткодействующие бронходилататоры (препараты для лечения обструктивных заболеваний дыхательных путей)	1	A
7	Проведена терапия антибактериальными лекарственными препаратами (при появлении гнойной мокроты и/или при уровне С-реактивного белка более 10 мг/л)	2	A