

ИНСПЕКЦИЯ ПО ОХРАНЕ ОБЪЕКТОВ КУЛЬТУРНОГО НАСЛЕДИЯ КОСТРОМСКОЙ ОБЛАСТИ

ПРИКАЗ

№ 73-НПА от 03.10.2024

г. Кострома

Об утверждении графического описания местоположения границ защитных зон объектов культурного наследия с перечнем координат характерных точек этих границ в системе координат, установленной для ведения Единого государственного реестра недвижимости, режима использования земель в границах защитных зон объектов культурного наследия

В соответствии со статьями 105, 106 Земельного кодекса Российской Федерации, абзацем седьмым пункта 1 статьи 20.2 и статьей 34.1 Федерального закона от 25 июня 2002 года № 73-ФЗ «Об объектах культурного наследия (памятниках истории и культуры) народов Российской Федерации», Положением об инспекции по охране объектов культурного наследия Костромской области, утвержденным постановлением губернатора Костромской области от 16 ноября 2015 года № 206 «Об инспекции по охране объектов культурного наследия Костромской области»,

ПРИКАЗЫВАЮ:

1. Утвердить:

1) графическое описание местоположения границ защитной зоны объекта культурного наследия федерального значения «Усадьба Шаховских», XIX в. (адрес в соответствии с актом о постановке на государственную охрану: Костромская область, Костромской район, с. Василево; адрес в соответствии с Федеральной информационной адресной системой: Костромская область, муниципальный район Костромской, сельское поселение Кузнецовское, поселок Василёво, переулок Школьный) с перечнем координат характерных точек этих границ в системе координат,

установленной для ведения Единого государственного реестра недвижимости, режим использования земель в границах защитной зоны объектов культурного наследия;

2) графическое описание местоположения границ защитной зоны объекта культурного наследия федерального значения «Церковь Василия Блаженного», 1763 г. (адрес в соответствии с актом о постановке на государственную охрану: Костромская область, Судиславский район, село Болотово; адрес в соответствии с Федеральной информационной адресной системой: Костромская область, муниципальный район Судиславский, сельское поселение Судиславское, деревня Болотово) с перечнем координат характерных точек этих границ в системе координат, установленной для ведения Единого государственного реестра недвижимости, режим использования земель в границах защитной зоны объектов культурного наследия;

3) графическое описание местоположения границ защитной зоны объекта культурного наследия федерального значения «Ансамбль Успенской церкви», 1800-1817 гг. (адрес в соответствии с актом о постановке на государственную охрану: Костромская область, Сусанинский район, с. Домнино; адрес в соответствии с Федеральной информационной адресной системой: Костромская область, муниципальный район Сусанинский, сельское поселение Сокиринское, село Домнино) с перечнем координат характерных точек этих границ в системе координат, установленной для ведения Единого государственного реестра недвижимости, режим использования земель в границах защитной зоны объектов культурного наследия;

4) графическое описание местоположения границ защитной зоны объекта культурного наследия федерального значения «Ансамбль Ризположенской (Макарьевской) церкви», 1848 г. (адрес в соответствии с актом о постановке на государственную охрану: Костромская область, с. Парфеньево, Соборная гора; адрес в соответствии с Федеральной информационной адресной системой: Костромская область, муниципальный округ Парфеньевский, село Парфеньево, улица Ленина, дом 20а) с перечнем координат характерных точек этих границ в системе координат, установленной для ведения Единого государственного реестра недвижимости, режим использования земель в границах защитной зоны объектов культурного наследия;

5) графическое описание местоположения границ защитной зоны объекта культурного наследия федерального значения «Ансамбль Никольской церкви», XVIII-XIX вв. (адрес в соответствии с актом о постановке на государственную охрану: Костромская область, Галичский район, с. Березовец на Ноле; адрес в соответствии с Федеральной информационной адресной системой: Костромская область, муниципальный район Галичский, сельское поселение Берёзовское, село Берёзовец, улица Советская) с перечнем координат характерных точек этих границ в системе координат, установленной для ведения Единого государственного реестра недвижимости,

режим использования земель в границах защитной зоны объектов культурного наследия.

2. Отделу учета и использования объектов культурного наследия инспекции направить графическое описание местоположения границ защитных зон указанных объектов культурного наследия с перечнем координат характерных точек этих границ в системе координат, установленной для ведения Единого государственного реестра недвижимости, в филиал ППК «Роскадастр» по Костромской области.

3. Настоящий приказ вступает в силу со дня его официального опубликования.

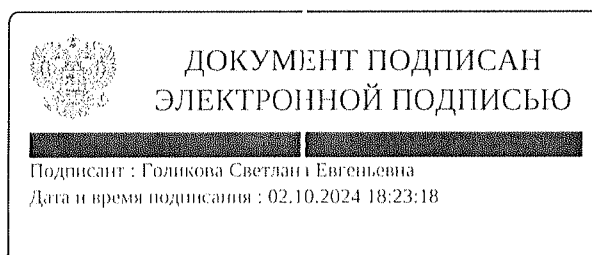

Начальник инспекции

С.Е. Голикова

Приложение № 1

к приказу инспекции по охране
объектов культурного наследия
Костромской области

№ 73-НПА от 3.10.2024

Описание местоположения границ защитной зоны объекта культурного наследия федерального значения «Усадьба Шаховских», XIX в. (Костромская область, Костромской район, с. Василево)

1. Графическое описание местоположения границ защитной зоны
объекта культурного наследия федерального значения «Усадьба Шаховских»,
XIX в. (Костромская область, Костромской район, с. Василево)



- Масштаб 1:2000
- Исходные данные: аэрофотоснимок, оцифрованный в векторном формате.
- 1 - граница территории объекта культурного наследия федерального значения «Усадьба Шаховских» XIX в.
 - 2 - граница территории объекта культурного наследия федерального значения «Усадьба Шаховских» XIX в. (защитная зона)
 - 3 - граница территории объекта культурного наследия федерального значения «Усадьба Шаховских» XIX в. (защитная зона) (граница территории объекта культурного наследия федерального значения «Усадьба Шаховских» XIX в. (защитная зона))
 - 4 - граница территории объекта культурного наследия федерального значения «Усадьба Шаховских» XIX в. (защитная зона) (граница территории объекта культурного наследия федерального значения «Усадьба Шаховских» XIX в. (защитная зона))
 - 5 - граница территории объекта культурного наследия федерального значения «Усадьба Шаховских» XIX в. (защитная зона) (граница территории объекта культурного наследия федерального значения «Усадьба Шаховских» XIX в. (защитная зона))
 - 6 - граница территории объекта культурного наследия федерального значения «Усадьба Шаховских» XIX в. (защитная зона) (граница территории объекта культурного наследия федерального значения «Усадьба Шаховских» XIX в. (защитная зона))

2. Координаты характерных (поворотных) точек границ защитной зоны объектов культурного наследия

Обозначение характерной точки	Координаты характерных точек в местной системе координат (МСК-44) г. Кострома		Метод определения	Средняя квадратичная погрешность положения характерной точки (Mt),м
	X	Y		
1	319237,89	1232424,31	Картометрический	1,00
2	319241,39	1232451,52	Картометрический	1,00
3	319240,73	1232471,26	Картометрический	1,00
4	319236,34	1232512,70	Картометрический	1,00
5	319221,07	1232593,55	Картометрический	1,00
6	319199,32	1232660,88	Картометрический	1,00
7	319177,47	1232703,41	Картометрический	1,00
8	319153,32	1232732,73	Картометрический	1,00
9	319124,37	1232755,82	Картометрический	1,00
10	319093,87	1232772,02	Картометрический	1,00
11	319062,92	1232783,07	Картометрический	1,00
12	319043,00	1232787,39	Картометрический	1,00
13	319013,03	1232789,50	Картометрический	1,00
14	318992,97	1232787,74	Картометрический	1,00
15	318953,61	1232778,64	Картометрический	1,00
16	318892,68	1232763,50	Картометрический	1,00
17	318752,00	1232735,86	Картометрический	1,00
18	318648,63	1232714,76	Картометрический	1,00
19	318626,11	1232708,98	Картометрический	1,00
20	318602,08	1232701,71	Картометрический	1,00
21	318578,09	1232690,46	Картометрический	1,00
22	318542,72	1232664,24	Картометрический	1,00
23	318516,85	1232637,72	Картометрический	1,00
24	318500,71	1232613,07	Картометрический	1,00
25	318490,94	1232590,16	Картометрический	1,00
26	318477,88	1232547,28	Картометрический	1,00
27	318467,00	1232493,12	Картометрический	1,00
28	318463,27	1232443,10	Картометрический	1,00
29	318468,34	1232394,99	Картометрический	1,00
30	318484,27	1232348,98	Картометрический	1,00

31	318502,95	1232316,58	Картометрический	1,00
32	318523,54	1232291,41	Картометрический	1,00
33	318552,63	1232265,92	Картометрический	1,00
34	318577,42	1232251,20	Картометрический	1,00
35	318619,54	1232235,38	Картометрический	1,00
36	318676,05	1232221,96	Картометрический	1,00
37	318705,95	1232217,11	Картометрический	1,00
38	318717,82	1232215,92	Картометрический	1,00
39	318759,23	1232217,32	Картометрический	1,00
40	318920,75	1232241,16	Картометрический	1,00
41	319028,87	1232260,50	Картометрический	1,00
42	319073,68	1232269,72	Картометрический	1,00
43	319105,21	1232278,16	Картометрический	1,00
44	319133,79	1232288,42	Картометрический	1,00
45	319154,44	1232300,02	Картометрический	1,00
46	319183,83	1232325,33	Картометрический	1,00
47	319207,78	1232354,46	Картометрический	1,00
48	319225,68	1232387,54	Картометрический	1,00
1	319237,89	1232424,31	Картометрический	1,00

3. Режим использования земельного участка в границах защитной зоны объекта культурного наследия значения.

В границах защитной зоны объекта культурного наследия запрещается строительство объектов капитального строительства и их реконструкция, связанная с изменением их параметров (высоты, количества этажей, площади), за исключением строительства и реконструкции линейных объектов.

к приказу инспекции по охране
объектов культурного наследия
Костромской области
№ 73-НПА от 3.10.2024

Описание местоположения границ
защитной зоны объекта культурного наследия федерального значения
«Церковь Василия Блаженного», 1763 г.
(Костромская область, Судиславский район, село Болотово)

1. Графическое описание местоположения границ защитной зоны
объектов культурного наследия федерального значения «Церковь Василия
Блаженного», 1763 г. (Костромская область, Судиславский район, село
Болотово)

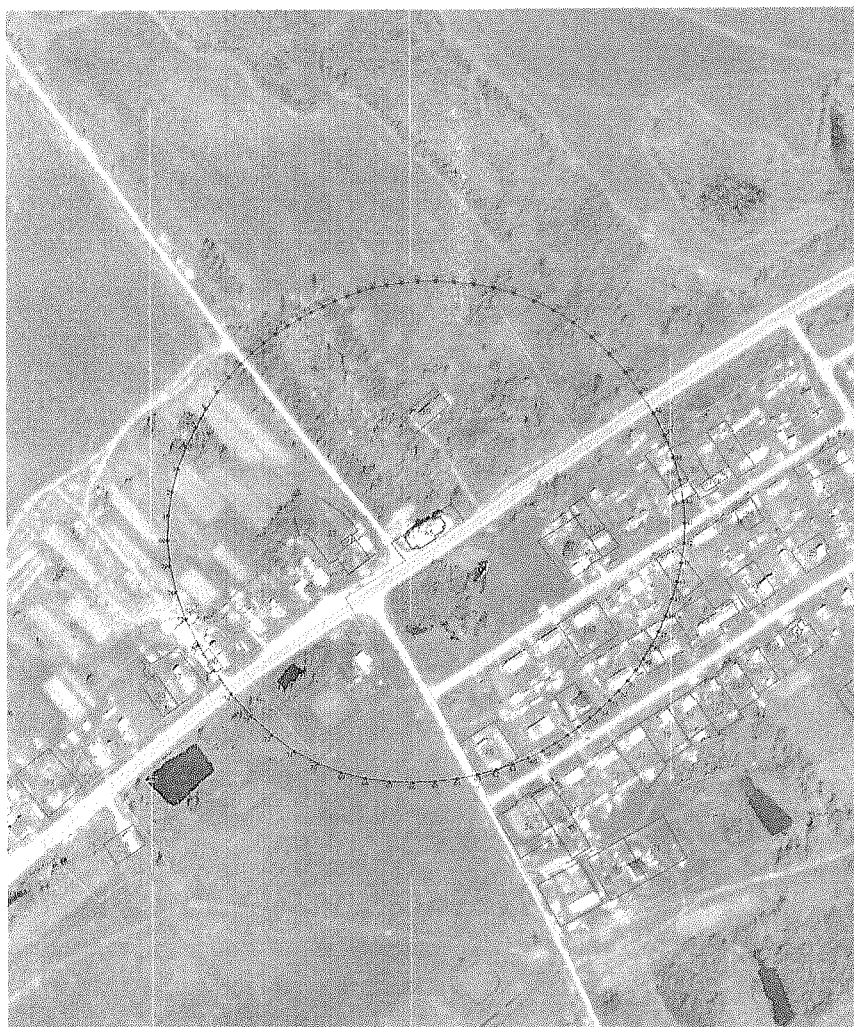

- Масштаб 1:2000
Используемые условные знаки и обозначения:
- 1 - характерная точка контура, сведения о которой позволяют однозначно определить ее на местности
 - - вновь образованная часть контура, сведения о которой достаточно для определения ее местоположения
 - - существующая часть контура, имеющиеся в ЕГРН сведения которой достаточно для определения ее местоположения
 - - обозначение земельного участка
 - - граница кадастрового деления
 - 44.02.020217 - обозначение кадастрового квартала
 - ===== - обозначение контура объекта культурного наследия, для которой образована защитная зона

2. Координаты характерных (поворотных) точек границ защитной зоны объектов культурного наследия

Обозначение характерной точки	Координаты характерных точек в местной системе координат (МСК-44) г. Кострома		Метод определения	Средняя квадратичная погрешность положения характерной точки (Mt), м
	X	Y		
1	301354,05	1254092,71	Картометрический	1
2	301374,33	1254095,82	Картометрический	1
3	301393,62	1254100,93	Картометрический	1
4	301411,79	1254107,66	Картометрический	1
5	301428,71	1254115,63	Картометрический	1
6	301444,23	1254124,48	Картометрический	1
7	301458,22	1254133,81	Картометрический	1
8	301470,60	1254143,32	Картометрический	1
9	301481,47	1254152,92	Картометрический	1
10	301491,00	1254162,59	Картометрический	1
11	301499,37	1254172,32	Картометрический	1
12	301506,72	1254182,08	Картометрический	1
13	301513,24	1254191,86	Картометрический	1
14	301519,08	1254201,63	Картометрический	1
15	301524,41	1254211,38	Картометрический	1
16	301529,36	1254221,11	Картометрический	1
17	301533,91	1254230,93	Картометрический	1
18	301538,02	1254241,00	Картометрический	1
19	301541,62	1254251,45	Картометрический	1
20	301544,66	1254262,42	Картометрический	1
21	301547,10	1254274,06	Картометрический	1
22	301548,87	1254286,50	Картометрический	1
23	301549,92	1254299,90	Картометрический	1
24	301550,19	1254314,32	Картометрический	1
25	301549,50	1254329,62	Картометрический	1
26	301547,69	1254345,57	Картометрический	1
27	301544,58	1254361,97	Картометрический	1
28	301539,98	1254378,59	Картометрический	1
29	301533,72	1254395,22	Картометрический	1
30	301525,61	1254411,64	Картометрический	1
31	301515,48	1254427,63	Картометрический	1

32	301503,23	1254442,99	Картометрический	1
33	301489,11	1254457,50	Картометрический	1
34	301473,42	1254470,97	Картометрический	1
35	301456,48	1254483,19	Картометрический	1
36	301438,62	1254493,97	Картометрический	1
37	301420,15	1254503,10	Картометрический	1
38	301401,40	1254510,39	Картометрический	1
39	301382,68	1254515,63	Картометрический	1
40	301364,27	1254518,69	Картометрический	1
41	301346,32	1254519,76	Картометрический	1
42	301328,93	1254519,07	Картометрический	1
43	301312,21	1254516,88	Картометрический	1
44	301296,27	1254513,43	Картометрический	1
45	301281,21	1254508,98	Картометрический	1
46	301267,13	1254503,77	Картометрический	1
47	301254,15	1254498,04	Картометрический	1
48	301242,33	1254492,01	Картометрический	1
49	301231,58	1254485,70	Картометрический	1
50	301221,75	1254479,09	Картометрический	1
51	301212,71	1254472,17	Картометрический	1
52	301204,33	1254464,90	Картометрический	1
53	301196,46	1254457,29	Картометрический	1
54	301188,98	1254449,30	Картометрический	1
55	301181,75	1254440,91	Картометрический	1
56	301174,66	1254432,10	Картометрический	1
57	301167,76	1254422,75	Картометрический	1
58	301161,14	1254412,73	Картометрический	1
59	301154,87	1254401,91	Картометрический	1
60	301149,03	1254390,17	Картометрический	1
61	301143,72	1254377,36	Картометрический	1
62	301139,00	1254363,36	Картометрический	1
63	301134,96	1254348,04	Картометрический	1
64	301131,71	1254331,35	Картометрический	1
65	301129,52	1254313,47	Картометрический	1
66	301128,69	1254294,69	Картометрический	1
67	301129,51	1254275,27	Картометрический	1
68	301132,27	1254255,49	Картометрический	1
69	301137,28	1254235,61	Картометрический	1

70	301144,82	1254215,92	Картометрический	1
71	301155,20	1254196,67	Картометрический	1
72	301168,59	1254178,15	Картометрический	1
73	301184,64	1254160,65	Картометрический	1
74	301202,90	1254144,48	Картометрический	1
75	301222,91	1254129,92	Картометрический	1
76	301244,19	1254117,30	Картометрический	1
77	301266,30	1254106,90	Картометрический	1
78	301288,75	1254099,03	Картометрический	1
79	301311,10	1254094,00	Картометрический	1
80	301332,93	1254091,97	Картометрический	1
1	301354,05	1254092,71	Картометрический	1

3. Режим использования земельного участка в границах защитной зоны объекта культурного наследия значения.

В границах защитной зоны объекта культурного наследия запрещается строительство объектов капитального строительства и их реконструкция, связанная с изменением их параметров (высоты, количества этажей, площади), за исключением строительства и реконструкции линейных объектов.

к приказу инспекции по охране
объектов культурного наследия
Костромской области
№ 73-НПА от 3.10.2024

Описание местоположения границ
защитной зоны объекта культурного наследия федерального значения
«Ансамбль Успенской церкви», 1800-1817 гг.
(Костромская область, Сусанинский район, с. Домнино)

1. Графическое описание местоположения границ защитной зоны объекта культурного наследия федерального значения «Ансамбль Успенской церкви», 1800-1817 гг. (Костромская область, Сусанинский район, с. Домнино)

Масштаб 1:2000

Используемые условные знаки и обозначения :

- 1 - характерная точка контура, сведения о которой позволяют однозначно определить её на местности
- - вновь образованная часть контура, сведения о которой достаточны для определения её местоположения
- - существующая часть контура, имеющиеся в ЕИРН сведения о которой достаточны для определения её местоположения
- 1 - обозначение земельного участка
- - граница кадастрового деления
- 44:32:020217 - обозначение кадастрового квартала
- - обозначение контура объекта культурного наследия, для которой образована защитная зона



2. Координаты характерных (поворотных) точек границ защитной зоны объектов культурного наследия

Обозначение характерной точки	Координаты характерных точек в местной системе координат (МСК-44) г. Кострома		Метод определения	Средняя квадратичная погрешность положения характерной точки (Mt), м
	X	Y		
1	335252,59	1258259,59	Картометрический	1
2	335258,68	1258276,34	Картометрический	1
3	335262,40	1258294,27	Картометрический	1
4	335264,08	1258313,13	Картометрический	1
5	335264,06	1258332,71	Картометрический	1
6	335262,69	1258352,77	Картометрический	1
7	335260,28	1258373,10	Картометрический	1
8	335257,19	1258393,47	Картометрический	1
9	335253,75	1258413,65	Картометрический	1
10	335250,18	1258433,45	Картометрический	1
11	335246,25	1258452,77	Картометрический	1
12	335241,60	1258471,54	Картометрический	1
13	335235,88	1258489,70	Картометрический	1
14	335228,75	1258507,17	Картометрический	1
15	335219,84	1258523,91	Картометрический	1
16	335208,80	1258539,83	Картометрический	1
17	335195,30	1258554,87	Картометрический	1
18	335179,10	1258568,94	Картометрический	1
19	335160,50	1258581,83	Картометрический	1
20	335139,96	1258593,30	Картометрический	1
21	335117,89	1258603,11	Картометрический	1
22	335094,74	1258611,03	Картометрический	1
23	335070,94	1258616,83	Картометрический	1
24	335046,94	1258620,25	Картометрический	1
25	335023,16	1258621,08	Картометрический	1
26	334999,99	1258619,16	Картометрический	1
27	334977,60	1258614,75	Картометрический	1
28	334956,10	1258608,19	Картометрический	1
29	334935,62	1258599,83	Картометрический	1
30	334916,27	1258590,01	Картометрический	1
31	334898,17	1258579,07	Картометрический	1

32	334881,43	1258567,38	Картометрический	1
33	334866,19	1258555,26	Картометрический	1
34	334852,50	1258543,02	Картометрический	1
35	334840,33	1258530,73	Картометрический	1
36	334829,58	1258518,44	Картометрический	1
37	334820,15	1258506,18	Картометрический	1
38	334811,97	1258493,98	Картометрический	1
39	334804,92	1258481,88	Картометрический	1
40	334798,93	1258469,92	Картометрический	1
41	334793,91	1258458,12	Картометрический	1
42	334789,76	1258446,51	Картометрический	1
43	334786,41	1258435,02	Картометрический	1
44	334783,79	1258423,58	Картометрический	1
45	334781,83	1258412,10	Картометрический	1
46	334780,46	1258400,52	Картометрический	1
47	334779,61	1258388,74	Картометрический	1
48	334779,20	1258376,70	Картометрический	1
49	334779,17	1258364,30	Картометрический	1
50	334779,50	1258351,49	Картометрический	1
51	334780,35	1258338,24	Картометрический	1
52	334781,94	1258324,51	Картометрический	1
53	334784,50	1258310,29	Картометрический	1
54	334788,25	1258295,56	Картометрический	1
55	334793,39	1258280,30	Картометрический	1
56	334800,16	1258264,47	Картометрический	1
57	334808,77	1258248,07	Картометрический	1
58	334819,38	1258231,15	Картометрический	1
59	334831,92	1258214,12	Картометрический	1
60	334846,25	1258197,47	Картометрический	1
61	334862,24	1258181,68	Картометрический	1
62	334879,75	1258167,24	Картометрический	1
63	334898,66	1258154,65	Картометрический	1
64	334918,82	1258144,38	Картометрический	1
65	334940,11	1258136,93	Картометрический	1
66	334962,37	1258132,65	Картометрический	1
67	334985,38	1258131,31	Картометрический	1
68	335008,89	1258132,55	Картометрический	1
69	335032,68	1258136,01	Картометрический	1

70	335056,48	1258141,32	Картометрический	1
71	335080,07	1258148,11	Картометрический	1
72	335103,19	1258156,04	Картометрический	1
73	335125,62	1258164,72	Картометрический	1
74	335147,11	1258173,88	Картометрический	1
75	335167,44	1258183,57	Картометрический	1
76	335186,38	1258193,90	Картометрический	1
77	335203,72	1258205,00	Картометрический	1
78	335219,23	1258216,99	Картометрический	1
79	335232,69	1258230,01	Картометрический	1
80	335243,89	1258244,16	Картометрический	1
1	335252,59	1258259,59	Картометрический	1

3. Режим использования земельного участка в границах защитной зоны объекта культурного наследия значения.

В границах защитной зоны объекта культурного наследия запрещается строительство объектов капитального строительства и их реконструкция, связанная с изменением их параметров (высоты, количества этажей, площади), за исключением строительства и реконструкции линейных объектов.

к приказу инспекции по охране
объектов культурного наследия
Костромской области
№ 73-НПА от 3.10.2024

Описание местоположения границ
защитной зоны объекта культурного наследия федерального значения
«Ансамбль Ризположенской (Макарьевской) церкви», 1848 г.
(Костромская область, с. Парфеньево, Соборная гора)

1. Графическое описание местоположения границ защитной зоны объекта культурного наследия федерального значения «Ансамбль Ризположенской (Макарьевской) церкви», 1848 г. (Костромская область, с. Парфеньево, Соборная гора)

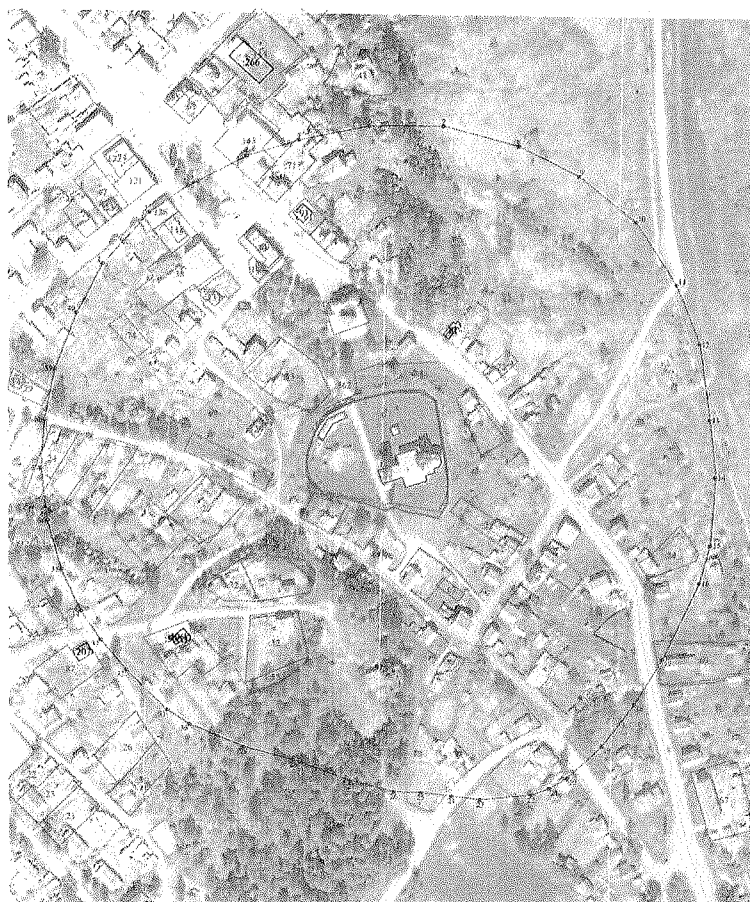

Масштаб 1:2000

Неиспользуемые условные знаки и обозначения :

- I - характеристическая точка контура, сведения о которой позволяют однозначно определить её на местности
- - вновь образованная часть контура, сведения о которой достаточны для определения её местоположения
- - существующая часть контура, имеющиеся в ЕГРН сведения которой достаточны для определения её местоположения
- : 1 - обозначение земельного участка
- - граница кадастрового деления
- 44:32:020217 - обозначение кадастрового квартала
- - обозначение контура объекта культурного наследия, для которой образована защитная зона

2. Координаты характерных (поворотных) точек границ защитной зоны объектов культурного наследия

Обозначение характерной точки	Координаты характерных точек в местной системе координат (МСК-44) г. Кострома		Метод определения	Средняя квадратичная погрешность положения характерной точки (Mt), м
	X	Y		
1	370953,04	2183564,26	Картометрический	1
2	370991,31	2183600,23	Картометрический	1
3	371011,34	2183628,92	Картометрический	1
4	371033,80	2183672,07	Картометрический	1
5	371045,55	2183711,24	Картометрический	1
6	371055,91	2183764,15	Картометрический	1
7	371055,72	2183819,72	Картометрический	1
8	371039,92	2183875,58	Картометрический	1
9	371016,99	2183920,49	Картометрический	1
10	370982,20	2183963,10	Картометрический	1
11	370935,11	2183993,30	Картометрический	1
12	370891,14	2184010,48	Картометрический	1
13	370834,65	2184018,04	Картометрический	1
14	370791,59	2184022,02	Картометрический	1
15	370740,15	2184018,52	Картометрический	1
16	370711,40	2184009,92	Картометрический	1
17	370653,95	2183982,37	Картометрический	1
18	370619,94	2183961,39	Картометрический	1
19	370588,63	2183937,18	Картометрический	1
20	370564,97	2183911,02	Картометрический	1
21	370557,37	2183897,62	Картометрический	1
22	370552,45	2183884,25	Картометрический	1
23	370549,14	2183846,38	Картометрический	1
24	370551,81	2183824,97	Картометрический	1
25	370554,61	2183801,99	Картометрический	1
26	370555,30	2183781,80	Картометрический	1
27	370563,29	2183749,70	Картометрический	1
28	370579,44	2183706,41	Картометрический	1
29	370589,09	2183669,07	Картометрический	1
30	370606,29	2183628,96	Картометрический	1
31	370616,98	2183612,71	Картометрический	1

32	370647,13	2183581,40	Картометрический	1
33	370669,93	2183562,37	Картометрический	1
34	370691,92	2183547,64	Картометрический	1
35	370723,45	2183533,05	Картометрический	1
36	370760,68	2183522,67	Картометрический	1
37	370800,02	2183517,93	Картометрический	1
38	370836,63	2183520,08	Картометрический	1
39	370874,27	2183528,38	Картометрический	1
40	370916,41	2183544,73	Картометрический	1
1	370953,04	2183564,26	Картометрический	1

3. Режим использования земельного участка в границах защитной зоны объекта культурного наследия значения.

В границах защитной зоны объекта культурного наследия запрещается строительство объектов капитального строительства и их реконструкция, связанная с изменением их параметров (высоты, количества этажей, площади), за исключением строительства и реконструкции линейных объектов.

к приказу инспекции по охране
объектов культурного наследия
Костромской области
№ 73-НПА от 3.10.2024

Описание местоположения границ
защитной зоны объекта культурного наследия федерального значения
«Ансамбль Никольской церкви», XVIII-XIX вв.
(Костромская область, Галичский район, с. Березовец на Ноле)

1. Графическое описание местоположения границ защитной зоны объекта культурного наследия федерального значения «Ансамбль Никольской церкви», XVIII-XIX вв. (Костромская область, Галичский район, с. Березовец на Ноле)



Масштаб 1:2000

применяемые условные знаки и обозначения :

- 1 - характерная точка контура , сведения о которой позволяют однозначно определить её на местности
- - вновь образованная часть контура , сведения о которой достаточны для определения её местоположения
- - существующая часть контура , имеющиеся в ЕИРН сведения которой достаточны для определения её местоположения
- - обозначение земельного участка
- - граница кадастрового деления
- 2:020217 - обозначение кадастрового квартала
- - обозначение контура объекта культурного наследия , для которой образована защитная зона

2. Координаты характерных (поворотных) точек границ защитной зоны объектов культурного наследия

Обозначение характерной точки	Координаты характерных точек в местной системе координат (МСК-44) г. Кострома		Метод определения	Средняя квадратичная погрешность положения характерной точки (Mt), м
	X	Y		
1	387667,79	1292203,60	Картометрический	1
2	387685,97	1292233,34	Картометрический	1
3	387699,13	1292263,56	Картометрический	1
4	387706,36	1292290,54	Картометрический	1
5	387708,98	1292310,42	Картометрический	1
6	387710,38	1292340,02	Картометрический	1
7	387707,47	1292390,30	Картометрический	1
8	387698,02	1292435,57	Картометрический	1
9	387688,05	1292463,20	Картометрический	1
10	387675,38	1292487,70	Картометрический	1
11	387659,31	1292510,02	Картометрический	1
12	387636,88	1292533,06	Картометрический	1
13	387612,62	1292551,13	Картометрический	1
14	387578,55	1292568,78	Картометрический	1
15	387543,10	1292580,02	Картометрический	1
16	387501,49	1292585,02	Картометрический	1
17	387448,16	1292581,08	Картометрический	1
18	387411,81	1292568,86	Картометрический	1
19	387384,81	1292554,12	Картометрический	1
20	387344,52	1292529,58	Картометрический	1
21	387298,72	1292498,84	Картометрический	1
22	387273,22	1292479,08	Картометрический	1
23	387254,44	1292456,78	Картометрический	1
24	387233,16	1292410,94	Картометрический	1
25	387224,76	1292377,11	Картометрический	1
26	387221,95	1292336,38	Картометрический	1
27	387228,62	1292291,36	Картометрический	1
28	387249,19	1292242,59	Картометрический	1
29	387287,82	1292191,81	Картометрический	1
30	387325,29	1292166,44	Картометрический	1
31	387363,26	1292151,77	Картометрический	1

32	387392,59	1292143,19	Картометрический	1
33	387435,78	1292133,80	Картометрический	1
34	387467,09	1292128,76	Картометрический	1
35	387513,24	1292125,91	Картометрический	1
36	387548,45	1292129,13	Картометрический	1
37	387571,88	1292134,62	Картометрический	1
38	387586,77	1292140,26	Картометрический	1
39	387602,08	1292148,30	Картометрический	1
40	387619,83	1292159,43	Картометрический	1
41	387635,51	1292171,03	Картометрический	1
42	387651,66	1292185,10	Картометрический	1
1	387667,79	1292203,60	Картометрический	1

3. Режим использования земельного участка в границах защитной зоны объекта культурного наследия значения.

В границах защитной зоны объекта культурного наследия запрещается строительство объектов капитального строительства и их реконструкция, связанная с изменением их параметров (высоты, количества этажей, площади), за исключением строительства и реконструкции линейных объектов.