



ИСПОЛНИТЕЛЬНЫЙ ОРГАН ГОСУДАРСТВЕННОЙ ВЛАСТИ ЛИПЕЦКОЙ ОБЛАСТИ

**УПРАВЛЕНИЕ ЭНЕРГЕТИКИ И ТАРИФОВ
ЛИПЕЦКОЙ ОБЛАСТИ**

ПОСТАНОВЛЕНИЕ

18 июня 2021 года

г. Липецк

№ 14/3

**Об утверждении границ охранных зон газораспределительных сетей
АО «Газпром газораспределение Липецк»**

В соответствии с Земельным кодексом Российской Федерации, постановлением Правительства Российской Федерации от 20 ноября 2000 года № 878 «Об утверждении Правил охраны газораспределительных сетей», распоряжением администрации Липецкой области от 27 июля 2010 года № 280-р «Об утверждении Положения об управлении энергетикой и тарифов Липецкой области», приказом управления энергетикой и тарифов Липецкой области от 17 мая 2012 года № 01-03/159 «Об утверждении административного регламента предоставления государственной услуги по утверждению границ охранной зоны газораспределительных сетей», протоколом заседания коллегии управления энергетикой и тарифов Липецкой области от 18 июня 2021 года № 14/3, на основании обращения АО «Газпром газораспределение Липецк» исх. № 10-1091 от 13 апреля 2021 года (вх. №48-1207 от 22 апреля 2021 года) управление энергетикой и тарифов Липецкой области постановляет:

утвердить границы охранных зон газораспределительных сетей АО «Газпром газораспределение Липецк» в соответствии с картами (планами):

1. Газопровод-ввод. Назначение: сооружения коммунального хозяйства. Протяженность: 10 м. Адрес: Российская Федерация, Липецкая обл., г. Липецк, ул. Ударников, соор. 24 а, газопровод к "зданию склада".

2. Газопровод-ввод. Назначение: сооружения коммунального хозяйства. Протяженность: 10 м. Адрес: Российская Федерация, Липецкая обл., г. Липецк, ул. Покровская, к ж.д. на уч. № 16.

3. Газопровод-ввод. Назначение: сооружения коммунального хозяйства. Протяженность: 12 м. Адрес: Российская Федерация, Липецкая обл., г. Липецк, ул. Ореховая, к ж.д. 23.

4. Газопровод-ввод. Назначение: сооружения коммунального хозяйства. Протяженность: 14 м. Адрес: Российская Федерация, Липецкая обл., г. Липецк, ул. Нектарная, к ж.д. № 34.

5. Газопровод-ввод. Назначение: сооружения коммунального хозяйства. Протяженность: 14 м. Адрес: Российская Федерация, Липецкая область, г. Липецк, ул. Новотепличная, к ж.д. № 28 а.

6. Газопровод-ввод. Назначение: сооружения коммунального хозяйства. Протяженность: 5 м. Адрес: Российская Федерация, Липецкая обл., г. Липецк, ул. Ботаническая, к ж.д. 28.

7. Газопровод-ввод низкого давления. Назначение: сооружения коммунального хозяйства. Протяженность: 11 м. Адрес: Российская Федерация, Липецкая обл., г. Липецк, ул. Маяковского, к ж.д. 82 е.

8. Газопровод-ввод. Назначение: сооружения коммунального хозяйства. Протяженность: 3 м. Адрес: Российская Федерация, Липецкая обл., г. Липецк, ул. Хрустальная, к ж.д. 47.

9. Газопровод-ввод. Назначение: сооружения коммунального хозяйства. Протяженность: 7 м. Адрес: Российская Федерация, Липецкая обл., г. Липецк, ул. Просторная, к ж.д. № 12.

10. Газопровод-ввод. Назначение: сооружения коммунального хозяйства. Протяженность: 47 м. Адрес: Российская Федерация, Липецкая обл., г. Липецк, ул. Северный рудник, к ж.д. № 27 а.

11. Газопровод-ввод. Назначение: сооружения коммунального хозяйства. Протяженность: 6 м. Адрес: Российская Федерация, Липецкая обл., г. Липецк, ул. Нектарная, к ж.д. 2.

12. Газопровод-ввод. Назначение: сооружения коммунального хозяйства. Протяженность: 13 м. Адрес: Российская Федерация, Липецкая обл., г. Липецк, ул. Нектарная, к д. 28.

13. Газопровод-ввод. Назначение: сооружения коммунального хозяйства. Протяженность: 6 м. Адрес: Российская Федерация, Липецкая обл., г. Липецк, ул. Ореховая, к д. 18.

14. Газопровод-ввод. Назначение: сооружения коммунального хозяйства. Протяженность: 12 м. Адрес: Российская Федерация, Липецкая обл., г. Липецк, пер. Ландшафтный, к ж.д. № 17.

15. Газопровод-ввод. Назначение: сооружения коммунального хозяйства. Протяженность: 17 м. Адрес: Российская Федерация, Липецкая обл., г. Липецк, ул. Провинциальная, к ж.д. № 41.

16. Газопровод-ввод. Назначение: сооружения коммунального хозяйства. Протяженность: 1 м. Адрес: Российская Федерация, Липецкая обл., г. Липецк, ул. Свободный Сокол, к ж.д. № 38.

17. Газопровод-ввод. Назначение: сооружения коммунального хозяйства. Протяженность: 12 м. Адрес: Российская Федерация, Липецкая обл., г. Липецк, пер. Технологический, к ж.д. № 8.

18. Газопровод-ввод. Назначение: сооружения коммунального хозяйства. Протяженность: 3 м. Адрес: Российская Федерация, Липецкая обл., городской округ город Липецк, город Липецк, пер. Новогодний, к ж.д. № 1.

19. Газопровод-ввод. Назначение: сооружения коммунального хозяйства. Протяженность: 5 м. Адрес: Российская Федерация, Липецкая обл., г. Липецк, пер. Бытовой, к ж.д. № 22.

20. Газопровод-ввод. Назначение: сооружения коммунального хозяйства. Протяженность: 19 м. Адрес: Российская Федерация, Липецкая обл., г. Липецк, ул. Провинциальная, к ж.д. № 37.

21. Газопровод-ввод. Назначение: сооружения коммунального хозяйства. Протяженность: 13 м. Адрес: Российская Федерация, Липецкая обл., г. Липецк, пер. Бытовой, к ж.д. № 25.

22. Газопровод-ввод. Назначение: сооружения коммунального хозяйства. Протяженность: 12 м. Адрес: Российская Федерация, Липецкая обл., г. Липецк, пер. Бытовой, к ж.д. № 11.

23. Газопровод-ввод. Назначение: сооружения коммунального хозяйства. Протяженность: 13 м. Адрес: Российская Федерация, Липецкая обл., г. Липецк, ул. Алфавитная, к ж.д. 23.

24. Газопровод-ввод. Назначение: сооружения коммунального хозяйства. Протяженность: 7 м. Адрес: Российская Федерация, Липецкая обл., г. Липецк, ул. Васильковая, к жилому дому № 23.

25. Газопровод-ввод. Назначение: сооружения коммунального хозяйства. Протяженность: 5 м. Адрес: Российская Федерация, Липецкая обл., г. Липецк, ул. Липецкая, к ж.д. 83.

26. Газопровод-ввод. Назначение: сооружения коммунального хозяйства. Протяженность: 5 м. Адрес: Российская Федерация, Липецкая обл., г. Липецк, ул. Алфавитная, к д. № 30.

27. Газопровод-ввод. Назначение: сооружения коммунального хозяйства. Протяженность: 4 м. Адрес: Российская Федерация, Липецкая обл., г. Липецк, пер. Ландшафтный, к ж.д. 20.

28. Газопровод-ввод. Назначение: сооружения коммунального хозяйства. Протяженность: 15 м. Адрес: Российская Федерация, Липецкая обл., г. Липецк, ул. Дружбы, к ж.д. 37.

29. Газопровод-ввод. Назначение: сооружения коммунального хозяйства. Протяженность: 2 м. Адрес: Российская Федерация, Липецкая обл., г. Липецк, пер. Технологический, к ж.д. № 2 а.

30. Газопровод-ввод. Назначение: сооружения коммунального хозяйства. Протяженность: 13 м. Адрес: Российская Федерация, Липецкая обл., г. Липецк, пер. Ландшафтный, к ж.д. № 7.

31. Газопровод-ввод. Назначение: сооружения коммунального хозяйства. Протяженность: 15 м. Адрес: Российская Федерация, Липецкая обл., г. Липецк, ул. Нектарная, к ж.д. № 18.

32. Газопровод-ввод. Назначение: сооружения коммунального хозяйства. Протяженность: 6 м. Адрес: Российская Федерация, Липецкая обл., г. Липецк, ул. Земляничная, к ж.д. № 21.

33. Газопровод-ввод. Назначение: сооружения коммунального хозяйства. Протяженность: 20 м. Адрес: Российская Федерация, Липецкая обл., г.о. г. Липецк, г. Липецк, к ж.д. по ул. Провинциальная за ж.д. № 14 по ул. Листопадная.

34. Газопровод-ввод. Назначение: сооружения коммунального хозяйства. Протяженность: 16 м. Адрес: Российская Федерация, Липецкая обл., г. Липецк, ул. Михаила Кольцова, к ж.д. № 44.

35. Газопровод-ввод. Назначение: сооружения коммунального хозяйства. Протяженность: 5 м. Адрес: Российская Федерация, Липецкая обл., г. Липецк, ул. Российская, к ж.д. 52 а.

36. Газопровод-ввод к зданию магазина продовольственных и непродовольственных товаров. Назначение: сооружения коммунального хозяйства. Протяженность: 20 м. Адрес: Российская Федерация, Липецкая обл., г. Липецк, ул. Дарвина, кадастровый номер 48:20:0012404:1255.

37. Газопровод-ввод к зданию выставочного центра. Назначение: сооружения коммунального хозяйства. Протяженность: 161 м. Адрес: Российская Федерация, Липецкая область., г. Липецк, ул. Ударников, в районе д. 92.

38. Газопровод к "4-х этажному административному помещению", по адресу: Липецкая область, г. Липецк, ул. Чехова, стр. 8 (ООО "Стальнофф"). Назначение: сооружения коммунального хозяйства. Протяженность: 79 м. Адрес: Российская Федерация, Липецкая область., г. Липецк, ул. Чехова, стр. 8 (ООО "Стальнофф").

39. Газопровод-ввод. Назначение: сооружения коммунального хозяйства. Протяженность: 82 м. Адрес: Липецкая обл., г. Липецк, ул. Шоссейная, к д. № 17.

40. Газопровод-ввод. Назначение: сооружения коммунального хозяйства. Протяженность: 17 м. Адрес: Российская Федерация, Липецкая обл., г. Липецк, ул. Известковая, к ж.д. № 45.

41. Газопровод-ввод. Назначение: сооружения коммунального хозяйства. Протяженность: 3 м. Адрес: Российская Федерация, Липецкая обл., г. Липецк, пер. Ландшафтный, к ж.д. № 6.

42. Газопровод-ввод. Назначение: сооружения коммунального хозяйства. Протяженность: 5 м. Адрес: Российская Федерация, Липецкая обл., г. Липецк, ул. Ботаническая, к ж.д. № 26.

43. Газопровод-ввод. Назначение: сооружения коммунального хозяйства. Протяженность: 6 м. Адрес: Российская Федерация, Липецкая обл., г. Липецк, (Сселки) к жилому дому на участке № 221.

44. Газопровод-ввод. Назначение: сооружения коммунального хозяйства. Протяженность: 7 м. Адрес: Российская Федерация, Липецкая обл., г. Липецк (Сселки) к жилому дому уч. № 121 по схеме (кад. № 48:20:0210301:305).

45. Газопровод-ввод. Назначение: сооружения коммунального хозяйства. Протяженность: 8 м. Адрес: Российская Федерация, Липецкая обл., г. Липецк, ул. Яблоневая, к ж.д. № 15.

46. Газопровод-ввод. Назначение: сооружения коммунального хозяйства. Протяженность: 12 м. Адрес: Российская Федерация, Липецкая обл., г. Липецк, в районе ул. Ангарской и пер. Ландшафтный, к уч. № 81 (по схеме) ж.к.

47. Газопровод-ввод. Назначение: сооружения коммунального хозяйства. Протяженность: 21 м. Адрес: Российская Федерация, г. Липецк, ул. И. Мазурка к ж.д.10 а.

48. Газопровод-ввод. Назначение: сооружения коммунального хозяйства. Протяженность: 15 м. Адрес: Российская Федерация, Липецкая обл., г. Липецк, ул. Сибирская, к ж.д. 8.

49. Газопровод-ввод. Назначение: сооружения коммунального хозяйства. Протяженность: 6 м. Адрес: Российская Федерация, Липецкая обл., г. Липецк, ул. Знаменская к ж.д. 7.

50. Газопровод-ввод. Назначение: сооружения коммунального хозяйства. Протяженность: 3 м. Адрес: Российская Федерация, Липецкая обл., г. Липецк, пер. Ландшафтный, к ж.д. 28.

51. Газопровод-ввод. Назначение: сооружения коммунального хозяйства. Протяженность: 2 м. Адрес: Российская Федерация, Липецкая обл., г. Липецк, пер. Технологический, к ж.д. 5 а.

52. Газопровод-ввод. Назначение: сооружения коммунального хозяйства. Протяженность: 12 м. Адрес: Российская Федерация, Липецкая область, г. Липецк, пер. Ландшафтный, к ж.д. 5.

53. Газопровод-ввод. Назначение: сооружения коммунального хозяйства. Протяженность: 12 м. Адрес: Российская Федерация, Липецкая обл, г. Липецк, пер. Технологический, к ж.д. № 13.

54. Газопровод-ввод. Назначение: сооружения коммунального хозяйства. Протяженность: 3 м. Адрес: Российская Федерация, Липецкая обл, г. Липецк, пер. Бытовой, к ж.д. № 6.

55. Газопровод-ввод. Назначение: сооружения коммунального хозяйства. Протяженность: 5 м. Адрес: Российская Федерация, Липецкая обл., г. Липецк, к уч. кад. № 48:20:0210301:1306.

56. Газопровод-ввод. Назначение: сооружения коммунального хозяйства. Протяженность: 1 м. Адрес: Российская Федерация, Липецкая обл., г. Липецк (с. Сселки), ул. Провинциальная, к д. 10.

57. Газопровод-ввод. Назначение: сооружения коммунального хозяйства. Протяженность: 13 м. Адрес: Российская Федерация, Липецкая область, Добровский район, с.п. Корневщинский с/с, с. Капитанщино, ул. Новая.

58. Газопровод-ввод. Назначение: сооружения коммунального хозяйства. Протяженность: 4 м. Адрес: Российская Федерация, Липецкая обл., г. Липецк, ул. Яблонева, к ж.д. № 22.

59. Газопровод-ввод. Назначение: сооружения коммунального хозяйства. Протяженность: 4 м. Адрес: Российская Федерация, Липецкая обл., Липецкий р-н, с.п. Корневщинский с/с, с. Капитанщино, ул. Березовая к ж.д. 15.

60. Газопровод-ввод. Назначение: сооружения коммунального хозяйства. Протяженность: 10 м. Адрес: Российская Федерация, Липецкая обл., г. Липецк, с. Сселки, в районе ул. Ракитной к уч. № 48:20:0021631:153.

61. Газопровод-ввод. Назначение: сооружения коммунального хозяйства. Протяженность: 10 м. Адрес: Российская Федерация, Липецкая область, Добровский район, с.п. Корневщинский с/с, с. Капитанщино, ул. Центральная, к ж.д. 43.

62. Газопровод-ввод. Назначение: сооружения коммунального хозяйства. Протяженность: 12 м. Адрес: Российская Федерация, Липецкая обл., Добровский р-н, с. Капитанщино, ул. Советская, к уч.48 б.

63. Газопровод-ввод. Назначение: сооружения коммунального хозяйства. Протяженность: 3 м. Адрес: Российская Федерация, Липецкая область, Добровский район, с.п. Корневщинский сельсовет, с. Капитанщино, ул. Городская, к ж.д. № 51.

64. Газопровод-ввод. Назначение: сооружения коммунального хозяйства. Протяженность: 7 м. Адрес: Российская Федерация, Липецкая обл., г. Липецк, ул. Алексея Мартынова, к жилому дому № 19.

65. Газопровод-ввод. Назначение: сооружения коммунального хозяйства. Протяженность: 5 м. Адрес: Российская Федерация, Липецкая обл., г. Липецк, ул. Покровская, к ж.д. № 18 а.

66. Газопровод-ввод. Назначение: сооружения коммунального хозяйства. Протяженность: 23 м. Адрес: Российская Федерация, Липецкая область, г. Липецк, ул. Жемчужная, к ж.д. № 1.

67. Газопровод-ввод. Назначение: сооружения коммунального хозяйства. Протяженность: 3 м. Адрес: Российская Федерация, Липецкая обл., Добровский р-н, с.п. Корневщинский с/с, с. Капитанщино, ул. Сиреневая, к ж.д. на уч. 38.

68. Газопровод-ввод. Назначение: сооружения коммунального хозяйства. Протяженность: 2 м. Адрес: Российская Федерация, Липецкая обл., Добровский р-н, с.п. Корневщинский с/с, с. Капитанщино, ул. Молодежная к ж.д. № 24.

69. Газопровод-ввод. Назначение: сооружения коммунального хозяйства. Протяженность: 4 м. Адрес: Российская Федерация, Липецкая обл., г. Липецк, ул. М.Цветаевой, к ж.д. № 23.

70. Газопровод-ввод. Назначение: сооружения коммунального хозяйства. Протяженность: 12 м. Адрес: Российская Федерация, Липецкая обл., г. Липецк, ул. Космонавтов (Желтые Пески), к ж.д. 50 в.

71. Газопровод-ввод. Назначение: сооружения коммунального хозяйства. Протяженность: 5 м. Адрес: Российская Федерация, Липецкая обл., г. Липецк, ул. Покровская, к ж.д. № 18.

72. Газопровод-ввод. Назначение: сооружения коммунального хозяйства. Протяженность: 5 м. Адрес: Российская Федерация, Липецкая обл., г. Липецк, ул. Адмирала Апраксина, к ж.д. 1 г.

73. Газопровод-ввод. Назначение: сооружения коммунального хозяйства. Протяженность: 2 м. Адрес: Российская Федерация, Липецкая обл., Добровский р-н, с.п. Корневщинский с/с, с. Капитанщино, ул. Парковая, к ж.д. 3.

74. Газопровод-ввод. Назначение: сооружения коммунального хозяйства. Протяженность: 16 м. Адрес: Российская Федерация, Липецкая область, городской округ город Липецк, г. Липецк, ул. В. Высоцкого (Сселки), к ж.д. № 3.

75. Газопровод-ввод. Назначение: сооружения коммунального хозяйства. Протяженность: 5 м. Адрес: Российская Федерация, Липецкая область, Добровский муниципальный район, с. Капитанщино, ул. Заречная, к жилому дому № 12 а.

76. Газопровод-ввод. Назначение: сооружения коммунального хозяйства. Протяженность: 7 м. Адрес: Российская Федерация, Липецкая обл., г. Липецк, ул. Шахматная, к ж.д. 10.

77. Газопровод-ввод. Назначение: сооружения коммунального хозяйства. Протяженность: 13 м. Адрес: Российская Федерация, Липецкая область, г. Липецк, пер. Ландшафтный, к ж.д. на уч. 83.

78. Газопровод-ввод. Назначение: сооружения коммунального хозяйства. Протяженность: 25 м. Адрес: Российская Федерация, Липецкая обл., г. Липецк, ул. Сокольская, к ж.д. № 15.

79. Газопровод-ввод. Назначение: сооружения коммунального хозяйства. Протяженность: 10 м. Адрес: Российская Федерация, Липецкая обл., г. Липецк, с. Сселки, к ж.д. на уч. 476.

80. Газопровод-ввод. Назначение: сооружения коммунального хозяйства. Протяженность: 13 м. Адрес: Российская Федерация, Липецкая область, г. Липецк, ул. Адмирала Апраксина, к ж.д. 63.

81. Газопровод-ввод. Назначение: сооружения коммунального хозяйства. Протяженность: 44 м. Адрес: Российская Федерация, Липецкая обл., г. Липецк, ул. Космонавтов (Желтые Пески), к ж.д.72 е.

82. Газопровод-ввод. Назначение: сооружения коммунального хозяйства. Протяженность: 79 м. Адрес: Российская Федерация, Липецкая область, г. Липецк, ул. А. Мартынова, к ж.д.№ 2 в.

83. Газопровод-ввод. Назначение: сооружения коммунального хозяйства. Протяженность: 9 м. Адрес: Российская Федерация, Липецкая обл., г. Липецк, ул. Ивовая, к ж.д 7.

84. Газопровод-ввод. Назначение: сооружения коммунального хозяйства. Протяженность: 5 м. Адрес: Российская Федерация, Липецкая обл., г. Липецк, с. Сселки, ул. И. Мазурка, к ж.д. 35.

85. Газопровод-ввод. Назначение: сооружения коммунального хозяйства. Протяженность: 11 м. Адрес: Российская Федерация, Липецкая обл., г. Липецк, ул. Маяковского, к ж.д. 4 а.

86. Газопровод-ввод. Назначение: сооружения коммунального хозяйства. Протяженность: 4 м. Адрес: Российская Федерация, Липецкая обл., г. Липецк, ул. Покровская, к ж.д.12 А.

87. Газопровод-ввод. Назначение: сооружения коммунального хозяйства. Протяженность: 39 м. Адрес: Российская Федерация, Липецкая обл., г. Липецк, пер. Ушакова, к ж.д. № 8.

88. Газопровод-ввод. Назначение: сооружения коммунального хозяйства. Протяженность: 4 м. Адрес: Российская Федерация, г. Липецк, пер. Лозовая, к ж.д. 12.

89. Газопровод-ввод. Назначение: сооружения коммунального хозяйства. Протяженность: 14 м. Адрес: Российская Федерация, Липецкая область, городской округ город Липецк, г. Липецк, ул. Ленина (Сселки), к ж.д. 57.

90. Газопровод-ввод. Назначение: сооружения коммунального хозяйства. Протяженность: 8 м. Адрес: Российская Федерация, Липецкая обл., Добровский р-н, с.п. Корневщинский с/с, с. Капитанцино, ул. Новая.

91. Газопровод-ввод. Назначение: сооружения коммунального хозяйства. Протяженность: 3 м. Адрес: Российская Федерация, Липецкая обл., Добровский р-н, с.п. Корневщинский с/с, с. Капитанцино, ул. Новая, к ж.д. № 15.

92. Газопровод-ввод. Назначение: сооружения коммунального хозяйства. Протяженность: 87 м. Адрес: Российская Федерация, Липецкая обл., г. Липецк к уч. кад. № 48:20:0021626:42.

93. Газопровод-ввод. Назначение: сооружения коммунального хозяйства. Протяженность: 10 м. Адрес: Российская Федерация, Липецкая обл., г. Липецк, (с. Сселки), ул. М. Цветаевой, к ж.д. 10 лит. Г.

94. Газопровод-ввод. Назначение: сооружения коммунального хозяйства. Протяженность: 4 м. Адрес: Российская Федерация, Липецкая обл., г. Липецк, пер. Ландшафтный, к ж.д. 10.

95. Газопровод-ввод. Назначение: сооружения коммунального хозяйства. Протяженность: 13 м. Адрес: Российская Федерация, Липецкая обл., г. Липецк, ул. Покровская, к ж.д. уч. 130 (по схеме).

96. Газопровод-ввод. Назначение: сооружения коммунального хозяйства. Протяженность: 10 м. Адрес: Российская Федерация, Липецкая обл., г. Липецк, ул. Алфавитная, к ж.д. 26.

97. Газопровод-ввод. Назначение: сооружения коммунального хозяйства. Протяженность: 5 м. Адрес: Российская Федерация, Липецкая обл., г. Липецк, ул. Жемчужная, к ж.д. № 36.

98. Газопровод-ввод. Назначение: сооружения коммунального хозяйства. Протяженность: 8 м. Адрес: Российская Федерация, Липецкая область, г. Липецк, ул. Зоологическая, к ж.д. 23 а.

99. Газопровод малоэтажной застройки для многодетных семей в районе с. Ж. Пески, г. Липецк, II этап, I очередь (192 га). Назначение: сооружения коммунального хозяйства. Протяженность: 1053 м. Адрес: Российская Федерация, Липецкая обл., г. Липецк, в районе с. Желтые Пески.

100. Газопровод по ул. Опытная (ж.д. 5, 27, 27 а) г. Липецк. Назначение: сооружения коммунального хозяйства. Протяженность: 302 м. Адрес: Российская Федерация, Липецкая обл., г. Липецк, ул. Опытная, ж.д. 5, 27, 27 а.

101. Газопровод по пер. Дружный г. Липецк. Назначение: сооружения коммунального хозяйства. Протяженность: 497 м. Адрес: Российская Федерация, Липецкая обл., г. Липецк, пер. Дружный.

102. Газопровод-ввод. Назначение: сооружения коммунального хозяйства. Протяженность: 82 м. Адрес: Российская Федерация, Липецкая обл., г. Липецк, ул. Им. Бабушкина, к ж.д. 130 а.

103. Газопровод-ввод. Назначение: сооружения коммунального хозяйства. Протяженность: 5 м. Адрес: Российская Федерация, Липецкая область, г. Липецк, ул. Адмирала Апраксина, к ж.д. № 1.

Начальник управления

В.В. Беробеня

ОПИСАНИЕ МЕСТОПОЛОЖЕНИЯ ГРАНИЦ

Охранная зона трубопроводов: «газопровод-ввод»
(наименование объекта, местоположение границ которого описано (далее - объект))

Раздел 1

Сведения об объекте		
№ п/п	Характеристики объекта	Описание характеристик
1	2	3
1	Местоположение объекта	Липецкая область, г. Липецк
2	Площадь объекта +/- величина погрешности определения площади (P +/- Дельта P)	41 кв.м ± 1 кв.м
3	Иные характеристики объекта	Ограничения установлены согласно Правилам охраны газораспределительных сетей, утвержденных Постановлением Правительства РФ № 878 от 20.11.2000г. «Об утверждении Правил охраны газораспределительных сетей»

Раздел 2

Сведения о местоположении границ объекта					
1. Система координат МСК города Липецк					
2. Сведения о характерных точках границ объекта					
Обозначение характерных точек границ	Координаты, м		Метод определения координат характерной точки	Средняя квадратическая погрешность положения характерной точки (Mt), м	Описание обозначения точки на местности (при наличии)
	X	Y			
1	2	3	4	5	6
1	-4062.08	-7828.92	Метод спутниковых и геодезических измерений	0.05	-
2	-4063.90	-7825.36		0.05	-
3	-4072.93	-7829.95		0.05	-
4	-4071.11	-7833.51		0.05	-
1	-4062.08	-7828.92		0.05	-
3. Сведения о характерных точках части (частей) границы объекта					
Обозначение характерных точек части границы	Координаты, м		Метод определения координат характерной точки	Средняя квадратическая погрешность положения характерной точки (Mt), м	Описание обозначения точки на местности (при наличии)
	X	Y			
1	2	3	4	5	6
1	-	-	-	-	-

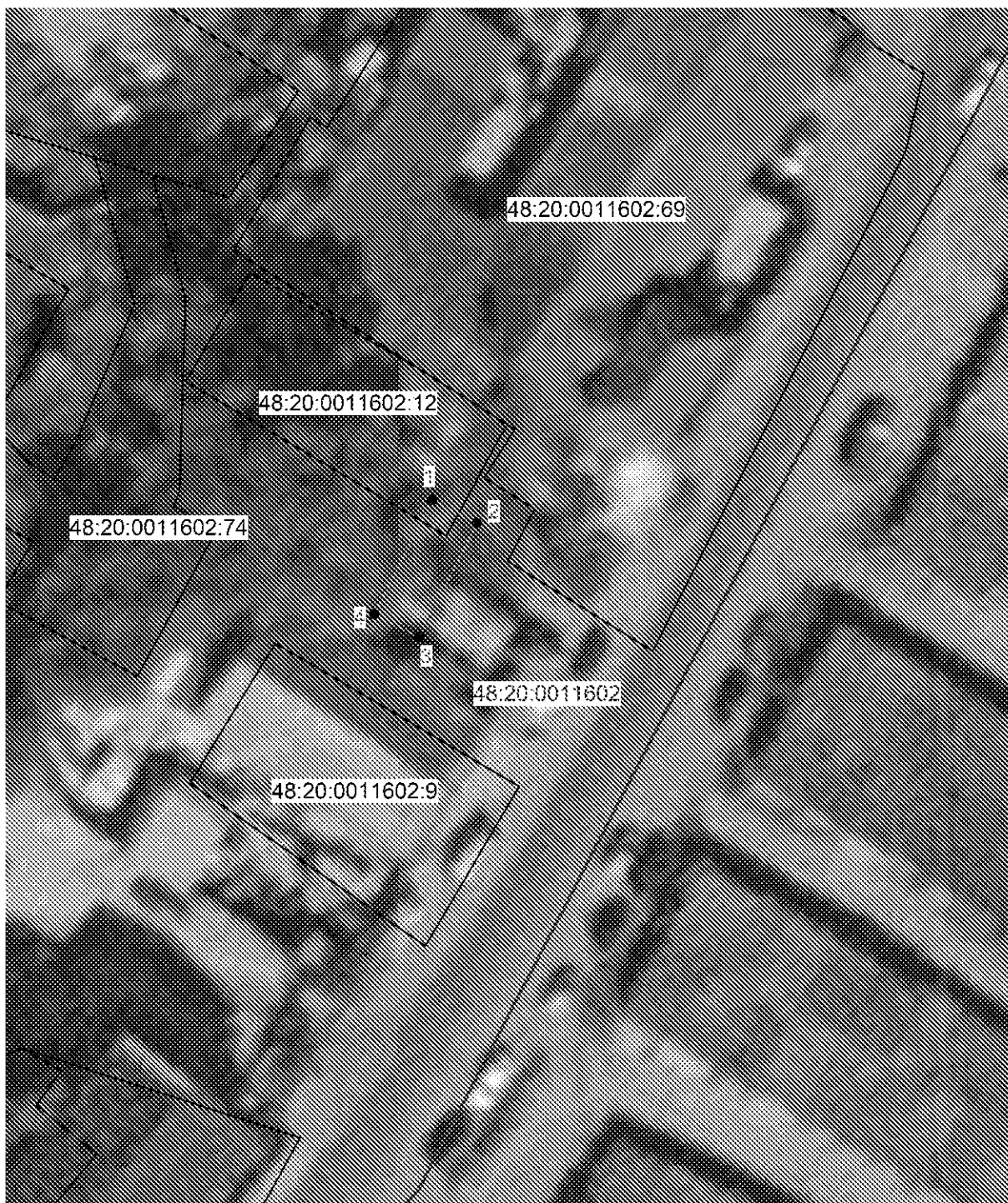

Раздел 4

План границ объекта

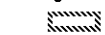
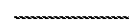

Масштаб 1: 500

Используемые условные знаки и обозначения:

-  - граница охранной зоны
- 48:20:0011602:9 - номер существующего земельного участка
- 48:20:0011602 - номер кадастрового квартала
-  - граница кадастрового квартала
-  - граница существующего земельного участка

Подпись _____ Хурчак Е.В.

Дата 24.08.2020 г.

Место для оттиска печати лица, составившего описание местоположения границ объекта



ОПИСАНИЕ МЕСТОПОЛОЖЕНИЯ ГРАНИЦ

Охранная зона трубопроводов: «газопровод-ввод»
(наименование объекта, местоположение границ которого описано (далее - объект))

Раздел 1

Сведения об объекте		
№ п/п	Характеристики объекта	Описание характеристик
1	2	3
1	Местоположение объекта	Липецкая обл, Липецк г
2	Площадь объекта +/- величина погрешности определения площади (Р +/- Дельта Р)	54 кв.м ± 1 кв.м
3	Иные характеристики объекта	Ограничения установлены согласно Правилам охраны газораспределительных сетей, утвержденных постановлением Правительства РФ № 878 от 20.11.2000г. «Об утверждении Правил охраны газораспределительных сетей»

Раздел 2







Сведения о местоположении границ объекта					
1. Система координат СК-48, зона 1					
2. Сведения о характерных точках границ объекта					
Обозначение характерных точек границ	Координаты, м		Метод определения координат характерной точки	Средняя квадратическая погрешность положения характерной точки (Mt), м	Описание обозначения точки на местности (при наличии)
	X	Y			
1	2	3	4	5	6
1	425878,94	1334948,43	Метод спутниковых геодезических измерений (определений)	0.05	-
2	425876,09	1334961,63		0.05	-
3	425872,19	1334960,79		0.05	-
4	425875,04	1334947,59		0.05	-
1	425878,94	1334948,43		0.05	-
3. Сведения о характерных точках части (частей) границы объекта					
Обозначение характерных точек части границы	Координаты, м		Метод определения координат характерной точки	Средняя квадратическая погрешность положения характерной точки (Mt), м	Описание обозначения точки на местности (при наличии)
	X	X			
1	2	3	4	5	6
1	-	-	-	-	-

План границ объекта



Масштаб 1: 500

Используемые условные знаки и обозначения:

-  - граница охранной зоны
-  - номер существующего земельного участка
-  - номер кадастрового квартала
-  - поворотная точка границы охранной зоны объекта
-  - граница кадастрового квартала
-  - граница существующего земельного участка



Подпись _____ Хурчак Е.В.

Дата 27.08.2020 г.

Место для оттиска печати лица, составившего описание местоположения границ объекта

ОПИСАНИЕ МЕСТОПОЛОЖЕНИЯ ГРАНИЦ

Охранная зона трубопроводов: «газопровод-ввод»
(наименование объекта, местоположение границ которого описано (далее - объект))

Раздел 1

Сведения об объекте		
№ п/п	Характеристики объекта	Описание характеристик
1	2	3
1	Местоположение объекта	Липецкая область, г. Липецк
2	Площадь объекта +/- величина погрешности определения площади (P +/- Дельта P)	65 кв.м ± 1 кв.м
3	Иные характеристики объекта	Ограничения установлены согласно Правилам охраны газораспределительных сетей, утвержденных Постановлением Правительства РФ № 878 от 20.11.2000г. «Об утверждении Правил охраны газораспределительных сетей»

Раздел 2

Сведения о местоположении границ объекта					
1. Система координат МСК города Липецк					
2. Сведения о характерных точках границ объекта					
Обозначение характерных точек границ	Координаты, м		Метод определения координат характерной точки	Средняя квадратическая погрешность положения характерной точки (Mt), м	Описание обозначения точки на местности (при наличии)
	X	Y			
1	2	3	4	5	6
1	-7991.03	12551.02	Метод спутниковых и геодезических измерений	0.05	-
2	-7999.91	12564.69		0.05	-
3	-8003.27	12562.51		0.05	-
4	-7994.39	12548.84		0.05	-
1	-7991.03	12551.02		0.05	-
3. Сведения о характерных точках части (частей) границы объекта					
Обозначение характерных точек части границы	Координаты, м		Метод определения координат характерной точки	Средняя квадратическая погрешность положения характерной точки (Mt), м	Описание обозначения точки на местности (при наличии)
	X	Y			
1	2	3	4	5	6
1	-	-	-	-	-



Раздел 4

План границ объекта



Масштаб 1: 500

Используемые условные знаки и обозначения:

-  - граница охранной зоны
- 48:02:0940172:330 - номер существующего земельного участка
- 48:02:0940172 - номер кадастрового квартала
-  - граница кадастрового квартала
-  - граница существующего земельного участка

Подпись _____ Хурчак Е.В.

Дата 24.08.2020 г.

Место для оттиска печати лица, составившего описание местоположения границ объекта



ОПИСАНИЕ МЕСТОПОЛОЖЕНИЯ ГРАНИЦ

Охранная зона трубопроводов: «газопровод-ввод»
(наименование объекта, местоположение границ которого описано (далее - объект))

Раздел 1

Сведения об объекте		
№ п/п	Характеристики объекта	Описание характеристик
1	2	3
1	Местоположение объекта	Липецкая область, г. Липецк
2	Площадь объекта +/- величина погрешности определения площади (P +/- Дельта P)	63 кв.м ± 1 кв.м
3	Иные характеристики объекта	Ограничения установлены согласно Правилам охраны газораспределительных сетей, утвержденных Постановлением Правительства РФ № 878 от 20.11.2000г. «Об утверждении Правил охраны газораспределительных сетей»

Раздел 2

Сведения о местоположении границ объекта					
1. Система координат МСК города Липецк					
2. Сведения о характерных точках границ объекта					
Обозначение характерных точек границ	Координаты, м		Метод определения координат характерной точки	Средняя квадратическая погрешность положения характерной точки (Mt), м	Описание обозначения точки на местности (при наличии)
	X	Y			
1	2	3	4	5	6
1	-7623.69	12225.15	Метод спутниковых и геодезических измерений	0.05	-
2	-7632.29	12238.51		0.05	-
3	-7635.65	12236.35		0.05	-
4	-7627.05	12222.99		0.05	-
1	-7623.69	12225.15		0.05	-
3. Сведения о характерных точках части (частей) границы объекта					
Обозначение характерных точек части границы	Координаты, м		Метод определения координат характерной точки	Средняя квадратическая погрешность положения характерной точки (Mt), м	Описание обозначения точки на местности (при наличии)
	X	Y			
1	2	3	4	5	6
1	-	-	-	-	-



Раздел 4

План границ объекта



Масштаб 1: 500

Используемые условные знаки и обозначения:

-  - граница охранной зоны
- 48:02:0940172:446 - номер существующего земельного участка
- 48:02:0940172 - номер кадастрового квартала
-  - граница кадастрового квартала
-  - граница существующего земельного участка

Подпись _____ Хурчак Е.В.

Дата 24.08.2020 г.

Место для оттиска печати лица, составившего описание местоположения границ объекта



ОПИСАНИЕ МЕСТОПОЛОЖЕНИЯ ГРАНИЦ

Охранная зона трубопроводов: «Газопровод-ввод»
(наименование объекта, местоположение границ которого описано (далее - объект))

Раздел 1

Сведения об объекте		
№ п/п	Характеристики объекта	Описание характеристик
1	2	3
1	Местоположение объекта	Липецкая область, г. Липецк
2	Площадь объекта +/- величина погрешности определения площади (Р +/- Дельта Р)	55 кв.м ± 1 кв.м
3	Иные характеристики объекта	Ограничения установлены согласно Правилам охраны газораспределительных сетей, утвержденных Постановлением Правительства РФ № 878 от 20.11.2000г. «Об утверждении Правил охраны газораспределительных сетей»

Раздел 2

Сведения о местоположении границ объекта					
1. Система координат МСК города Липецк					
2. Сведения о характерных точках границ объекта					
Обозначение характерных точек границ	Координаты, м		Метод определения координат характерной точки	Средняя квадратическая погрешность положения характерной точки (M _t), м	Описание обозначения точки на местности (при наличии)
	X	Y			
1	2	3	4	5	6
1	2423.46	-1710.30	Метод спутниковых и геодезических измерений	0.05	-
2	2423.80	-1696.57		0.05	-
3	2419.80	-1696.47		0.05	-
4	2419.46	-1710.20		0.05	-
1	2423.46	-1710.30		0.05	-
3. Сведения о характерных точках части (частей) границы объекта					
Обозначение характерных точек части границы	Координаты, м		Метод определения координат характерной точки	Средняя квадратическая погрешность положения характерной точки (M _t), м	Описание обозначения точки на местности (при наличии)
	X	Y			
1	2	3	4	5	6
1	-	-	-	-	-

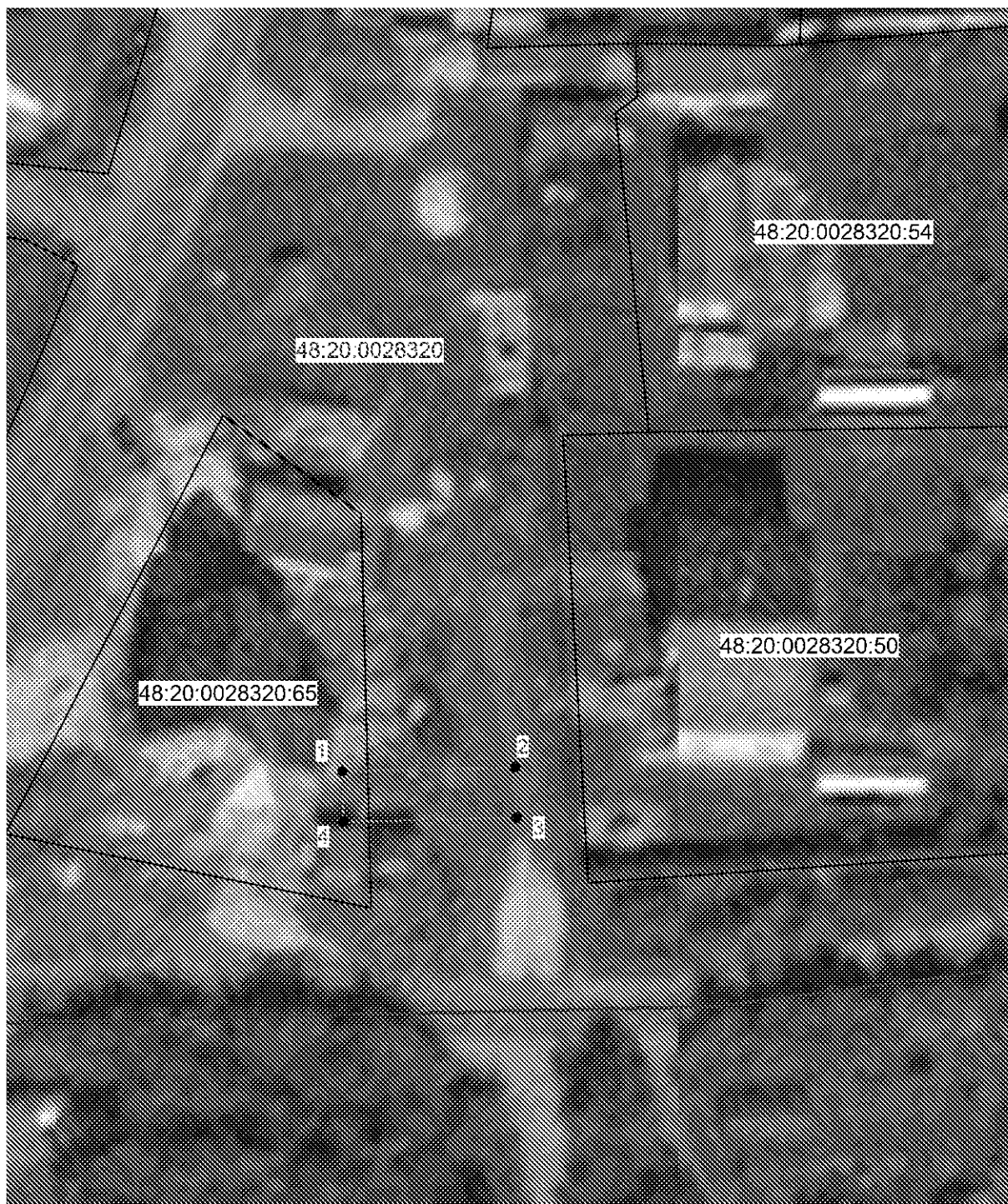

Раздел 4

План границ объекта



Масштаб 1: 500

Используемые условные знаки и обозначения:

-  - граница охранной зоны
- 48:20:0028320:54 - номер существующего земельного участка
- 48:20:0028320 - номер кадастрового квартала
-  - граница кадастрового квартала
-  - граница существующего земельного участка

Подпись _____ Хурчак Е.В.

Дата 24.08.2020 г.

Место для оттиска печати лица, составившего описание местоположения границ объекта



ОПИСАНИЕ МЕСТОПОЛОЖЕНИЯ ГРАНИЦ

Охранная зона трубопроводов: «Газопровод-ввод»
(наименование объекта, местоположение границ которого описано (далее - объект))

Раздел 1

Сведения об объекте		
№ п/п	Характеристики объекта	Описание характеристик
1	2	3
1	Местоположение объекта	Липецкая область, г. Липецк
2	Площадь объекта +/- величина погрешности определения площади (P +/- Дельта P)	34 кв.м ± 1 кв.м
3	Иные характеристики объекта	Ограничения установлены согласно Правилам охраны газораспределительных сетей, утвержденных Постановлением Правительства РФ № 878 от 20.11.2000г. «Об утверждении Правил охраны газораспределительных сетей»

Раздел 2

Сведения о местоположении границ объекта					
1. Система координат МСК города Липецк					
2. Сведения о характерных точках границ объекта					
Обозначение характерных точек границ	Координаты, м		Метод определения координат характерной точки	Средняя квадратическая погрешность положения характерной точки (Mt), м	Описание обозначения точки на местности (при наличии)
	X	Y			
1	2	3	4	5	6
1	2581.29	-3241.60	Метод спутниковых и геодезических измерений	0.05	-
2	2583.38	-3238.19		0.05	-
3	2576.11	-3233.75		0.05	-
4	2574.02	-3237.16		0.05	-
1	2581.29	-3241.60		0.05	-
3. Сведения о характерных точках части (частей) границы объекта					
Обозначение характерных точек части границы	Координаты, м		Метод определения координат характерной точки	Средняя квадратическая погрешность положения характерной точки (Mt), м	Описание обозначения точки на местности (при наличии)
	X	Y			
1	2	3	4	5	6
1	-	-	-	-	-

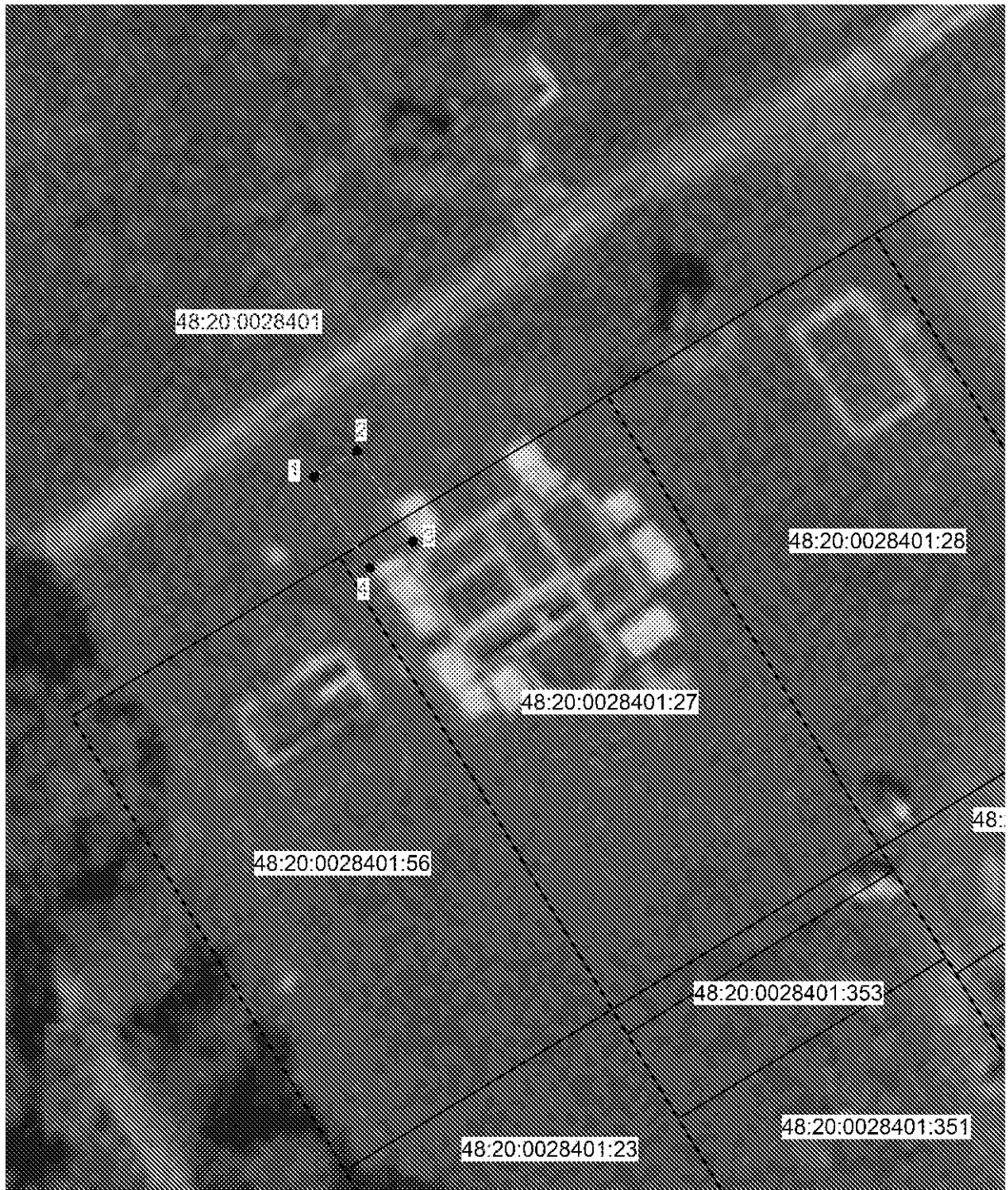

Раздел 4

План границ объекта



Масштаб 1: 500

Используемые условные знаки и обозначения:

-  - граница охранной зоны
- 48:20:0028401:56 - номер существующего земельного участка
- 48:20:0028320 - номер кадастрового квартала
-  - граница кадастрового квартала
-  - граница существующего земельного участка

Подпись _____ Хурчак Е.В.

Дата 24.08.2020 г.

Место для оттиска печати лица, составившего описание местоположения границ объекта

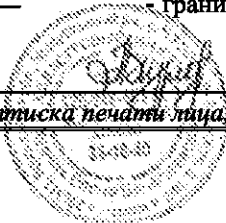

ОПИСАНИЕ МЕСТОПОЛОЖЕНИЯ ГРАНИЦ

Охранная зона трубопроводов: «Газопровод-ввод низкого давления»
(наименование объекта, местоположение границ которого описано (далее - объект))

Раздел 1

Сведения об объекте		
№ п/п	Характеристики объекта	Описание характеристик
1	2	3
1	Местоположение объекта	Липецкая область, г. Липецк
2	Площадь объекта +/- величина погрешности определения площади (P +/- Дельта P)	35 кв.м ± 1 кв.м
3	Иные характеристики объекта	Ограничения установлены согласно Правилам охраны газораспределительных сетей, утвержденных Постановлением Правительства РФ № 878 от 20.11.2000г. «Об утверждении Правил охраны газораспределительных сетей»

Раздел 2

Сведения о местоположении границ объекта					
1. Система координат МСК города Липецк					
2. Сведения о характерных точках границ объекта					
Обозначение характерных точек границ	Координаты, м		Метод определения координат характерной точки	Средняя квадратическая погрешность положения характерной точки (Mt), м	Описание обозначения точки на местности (при наличии)
	X	Y			
1	2	3	4	5	6
1	15.95	1636.00	Метод спутниковых и геодезических измерений	0.05	-
2	18.83	1638.78		0.05	-
3	12.82	1644.97		0.05	-
4	9.94	1642.19		0.05	-
1	15.95	1636.00		0.05	-
3. Сведения о характерных точках части (частей) границы объекта					
Обозначение характерных точек части границы	Координаты, м		Метод определения координат характерной точки	Средняя квадратическая погрешность положения характерной точки (Mt), м	Описание обозначения точки на местности (при наличии)
	X	Y			
1	2	3	4	5	6
1	-	-	-	-	-



Раздел 4

План границ объекта

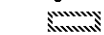
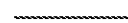

Масштаб 1: 500

Используемые условные знаки и обозначения:

-  - граница охранной зоны
- 48:20:0020406:7 - номер существующего земельного участка
- 48:20:0020406 - номер кадастрового квартала
-  - граница кадастрового квартала
-  - граница существующего земельного участка

Подпись _____ Хурчак Е.В.

Дата 24.08.2020 г.

Место для оттиска печати лица, составившего описание местоположения границ объекта



ОПИСАНИЕ МЕСТОПОЛОЖЕНИЯ ГРАНИЦ

Охранная зона трубопроводов: «газопровод-ввод»
(наименование объекта, местоположение границ которого описано (далее - объект))

Раздел 1

Сведения об объекте		
№ п/п	Характеристики объекта	Описание характеристик
1	2	3
1	Местоположение объекта	Липецкая область, г. Липецк
2	Площадь объекта +/- величина погрешности определения площади (Р +/- Дельта Р)	29 кв.м ± 1 кв.м
3	Иные характеристики объекта	Ограничения установлены согласно Правилам охраны газораспределительных сетей, утвержденных Постановлением Правительства РФ № 878 от 20.11.2000г. «Об утверждении Правил охраны газораспределительных сетей»

Раздел 2

Сведения о местоположении границ объекта					
1. Система координат МСК города Липецк					
2. Сведения о характерных точках границ объекта					
Обозначение характерных точек границ	Координаты, м		Метод определения координат характерной точки	Средняя квадратическая погрешность положения характерной точки (M _t), м	Описание обозначения точки на местности (при наличии)
	X	Y			
1	2	3	4	5	6
1	4655.15	10329.18	Метод спутниковых и геодезических измерений (определений)	0.05	-
2	4656.98	10336.11		0.05	-
3	4653.12	10337.13		0.05	-
4	4651.29	10330.20		0.05	-
1	4655.15	10329.18		0.05	-
3. Сведения о характерных точках части (частей) границы объекта					
Обозначение характерных точек части границы	Координаты, м		Метод определения координат характерной точки	Средняя квадратическая погрешность положения характерной точки (M _t), м	Описание обозначения точки на местности (при наличии)
	X	Y			
1	2	3	4	5	6
1	-	-	-	-	-

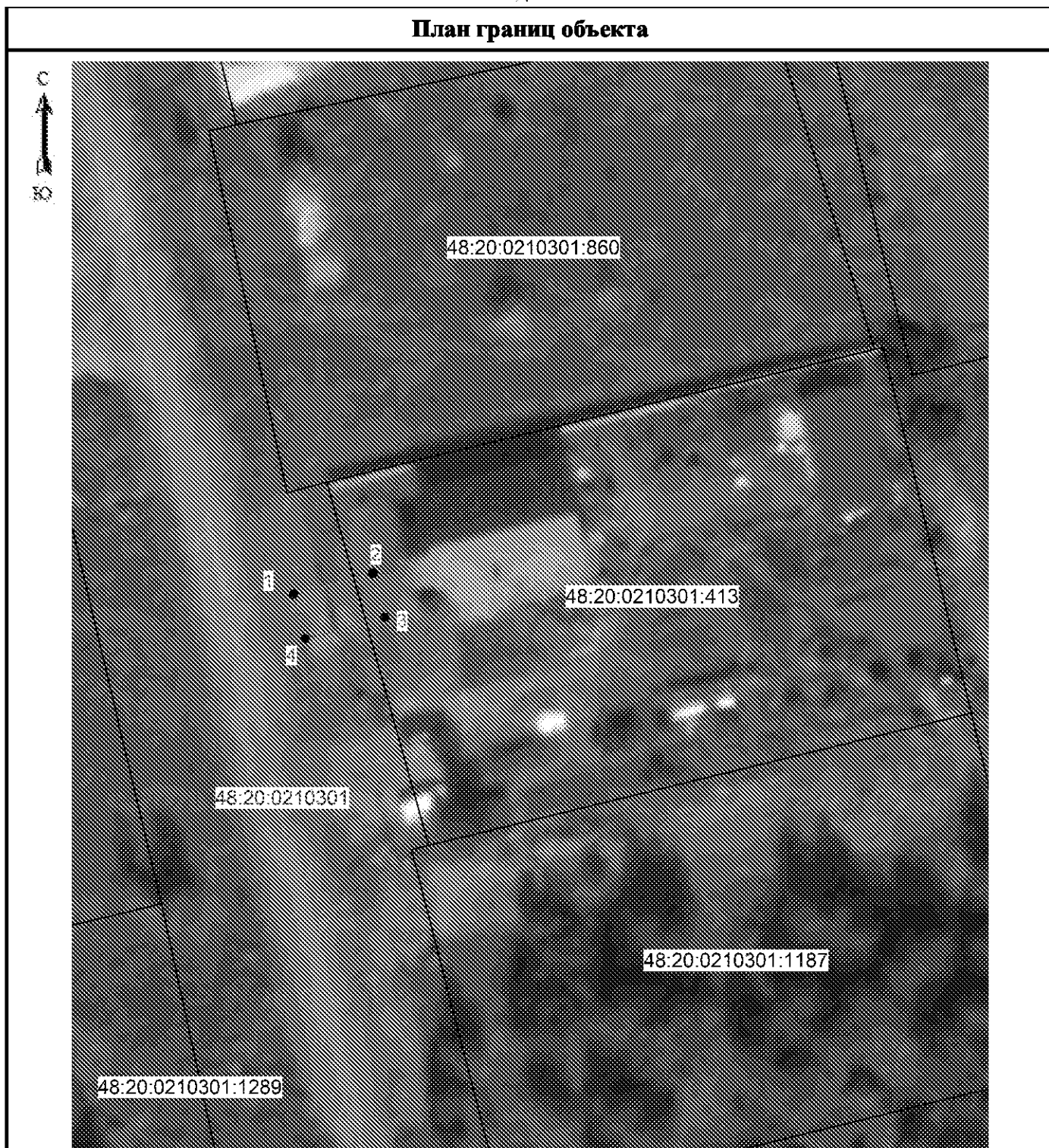

Раздел 4

План границ объекта



Масштаб 1: 500

Используемые условные знаки и обозначения:

-  - граница охранной зоны
- 48:20:0210301:1187 - номер существующего земельного участка
- 48:20:0210301 - номер кадастрового квартала
-  - граница кадастрового квартала
-  - граница существующего земельного участка

Подпись _____ Хурчак Е.В.

Дата 24.08.2020 г.

Место для оттиска печати лица, составившего описание местоположения границ объекта



ОПИСАНИЕ МЕСТОПОЛОЖЕНИЯ ГРАНИЦ

Охранная зона трубопроводов: «Газопровод-ввод»
(наименование объекта, местоположение границ которого описано (далее - объект))

Раздел 1

Сведения об объекте		
№ п/п	Характеристики объекта	Описание характеристик
1	2	3
1	Местоположение объекта	Липецкая область, г. Липецк
2	Площадь объекта +/- величина погрешности определения площади (Р +/- Дельта Р)	42 кв.м ± 1 кв.м
3	Иные характеристики объекта	Ограничения установлены согласно Правилам охраны газораспределительных сетей, утвержденных Постановлением Правительства РФ № 878 от 20.11.2000г. «Об утверждении Правил охраны газораспределительных сетей»

Раздел 2

Сведения о местоположении границ объекта					
1. Система координат МСК города Липецк					
2. Сведения о характерных точках границ объекта					
Обозначение характерных точек границ	Координаты, м		Метод определения координат характерной точки	Средняя квадратическая погрешность положения характерной точки (Mt), м	Описание обозначения точки на местности (при наличии)
	X	Y			
1	2	3	4	5	6
1	2576.53	-1306.92	Метод спутниковых и геодезических измерений	0.05	-
2	2576.67	-1302.92		0.05	-
3	2566.11	-1302.56		0.05	-
4	2565.97	-1306.56		0.05	-
1	2576.53	-1306.92		0.05	-
3. Сведения о характерных точках части (частей) границы объекта					
Обозначение характерных точек части границы	Координаты, м		Метод определения координат характерной точки	Средняя квадратическая погрешность положения характерной точки (Mt), м	Описание обозначения точки на местности (при наличии)
	X	Y			
1	2	3	4	5	6
1	-	-	-	-	-



Раздел 4

План границ объекта



Масштаб 1: 500

Используемые условные знаки и обозначения:

-  - граница охранной зоны
- 48:20:0021002:19 - номер существующего земельного участка
- 48:20:0021002 - номер кадастрового квартала
-  - граница кадастрового квартала
-  - граница существующего земельного участка

Подпись _____ Хурчак Е.В.

Дата 24.08.2020 г.

Место для оттиска печати лица, составившего описание местоположения границ объекта

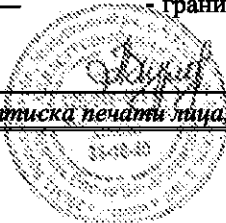

ОПИСАНИЕ МЕСТОПОЛОЖЕНИЯ ГРАНИЦ

Охранная зона трубопроводов: «Газопровод-ввод»
(наименование объекта, местоположение границ которого описано (далее - объект))

Раздел 1

Сведения об объекте		
№ п/п	Характеристики объекта	Описание характеристик
1	2	3
1	Местоположение объекта	Липецкая область, г. Липецк
2	Площадь объекта +/- величина погрешности определения площади (P +/- Дельта P)	202 кв.м ± 2 кв.м
3	Иные характеристики объекта	Ограничения установлены согласно Правилам охраны газораспределительных сетей, утвержденных Постановлением Правительства РФ № 878 от 20.11.2000г. «Об утверждении Правил охраны газораспределительных сетей»

Раздел 2

Сведения о местоположении границ объекта					
1. Система координат МСК города Липецк					
2. Сведения о характерных точках границ объекта					
Обозначение характерных точек границ	Координаты, м		Метод определения координат характерной точки	Средняя квадратическая погрешность положения характерной точки (Mt), м	Описание обозначения точки на местности (при наличии)
	X	Y			
1	2	3	4	5	6
1	9704.34	-11777.22	Метод спутниковых и геодезических измерений	0.05	-
2	9706.24	-11771.60		0.05	-
3	9679.98	-11740.47		0.05	-
4	9674.39	-11736.63		0.05	-
5	9672.13	-11739.93		0.05	-
6	9677.28	-11743.45		0.05	-
7	9701.74	-11772.46		0.05	-
8	9700.56	-11775.94		0.05	-
1	9704.34	-11777.22		0.05	-
3. Сведения о характерных точках части (частей) границы объекта					
Обозначение характерных точек части границы	Координаты, м		Метод определения координат характерной точки	Средняя квадратическая погрешность положения характерной точки (Mt), м	Описание обозначения точки на местности (при наличии)
	X	Y			
1	2	3	4	5	6
1	-	-	-	-	-

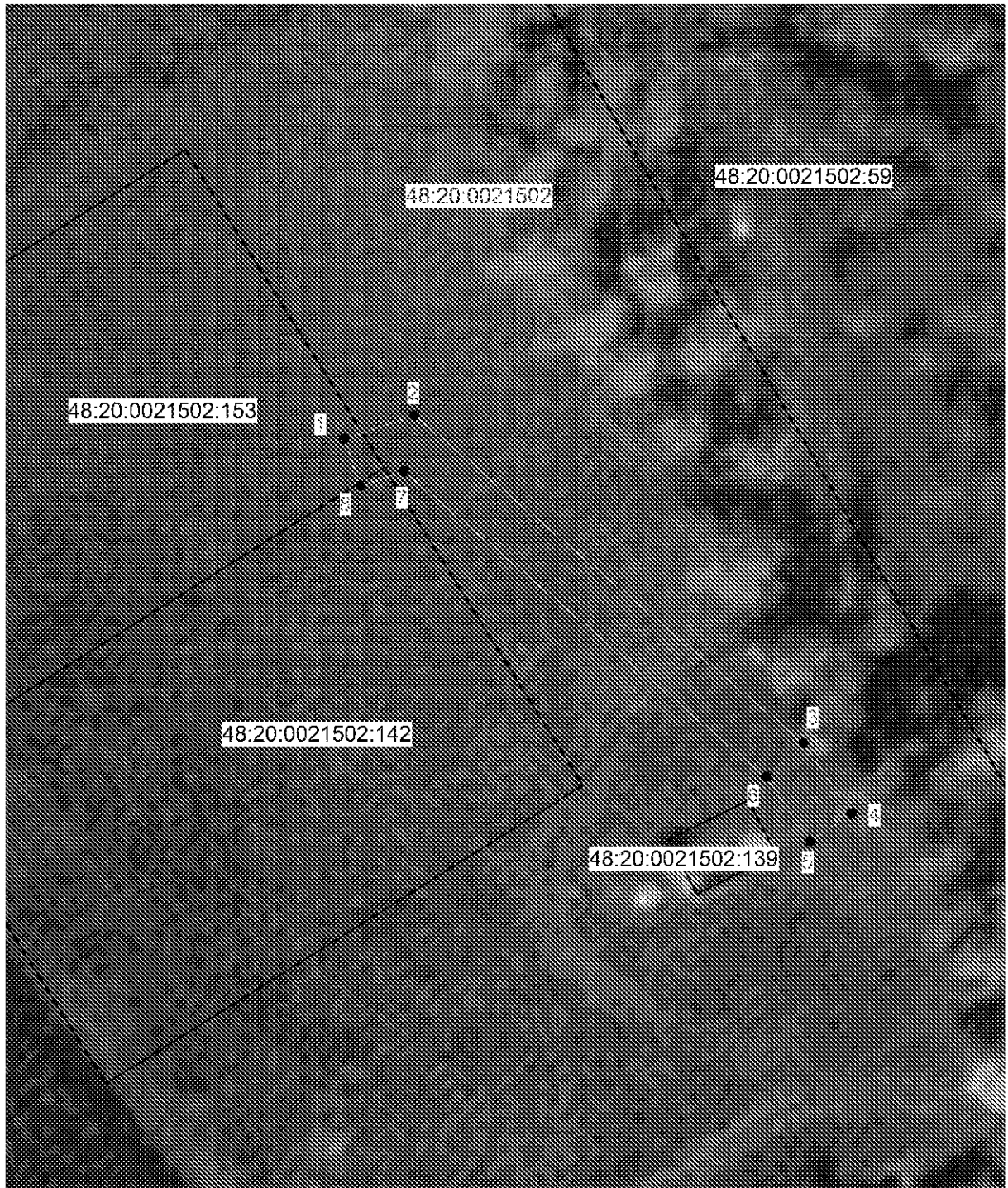

Раздел 4

План границ объекта



Масштаб 1: 500

Используемые условные знаки и обозначения:

-  - граница охранной зоны
- 48:20:0021502:142 - номер существующего земельного участка
- 48:20:0021502 - номер кадастрового квартала
-  - граница кадастрового квартала
-  - граница существующего земельного участка

Подпись _____ Хурчак Е.В.

Дата 24.08.2020 г.

Место для оттиска печати лица, составившего описание местоположения границ объекта

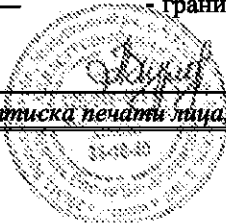

ОПИСАНИЕ МЕСТОПОЛОЖЕНИЯ ГРАНИЦ

Охранная зона трубопроводов: «Газопровод-ввод»
(наименование объекта, местоположение границ которого описано (далее - объект))

Раздел 1

Сведения об объекте		
№ п/п	Характеристики объекта	Описание характеристик
1	2	3
1	Местоположение объекта	Липецкая область, г. Липецк
2	Площадь объекта +/- величина погрешности определения площади (Р +/- Дельта Р)	41 кв.м ± 1 кв.м
3	Иные характеристики объекта	Ограничения установлены согласно Правилам охраны газораспределительных сетей, утвержденных Постановлением Правительства РФ № 878 от 20.11.2000г. «Об утверждении Правил охраны газораспределительных сетей»

Раздел 2

Сведения о местоположении границ объекта					
1. Система координат МСК города Липецк					
2. Сведения о характерных точках границ объекта					
Обозначение характерных точек границ	Координаты, м		Метод определения координат характерной точки	Средняя квадратическая погрешность положения характерной точки (M _t), м	Описание обозначения точки на местности (при наличии)
	X	Y			
1	2	3	4	5	6
1	-7982.52	11993.10	Метод спутниковых и геодезических измерений	0.05	-
2	-7988.14	12001.56		0.05	-
3	-7991.48	11999.34		0.05	-
4	-7985.86	11990.88		0.05	-
1	-7982.52	11993.10		0.05	-
3. Сведения о характерных точках части (частей) границы объекта					
Обозначение характерных точек части границы	Координаты, м		Метод определения координат характерной точки	Средняя квадратическая погрешность положения характерной точки (M _t), м	Описание обозначения точки на местности (при наличии)
	X	Y			
1	2	3	4	5	6
1	-	-	-	-	-

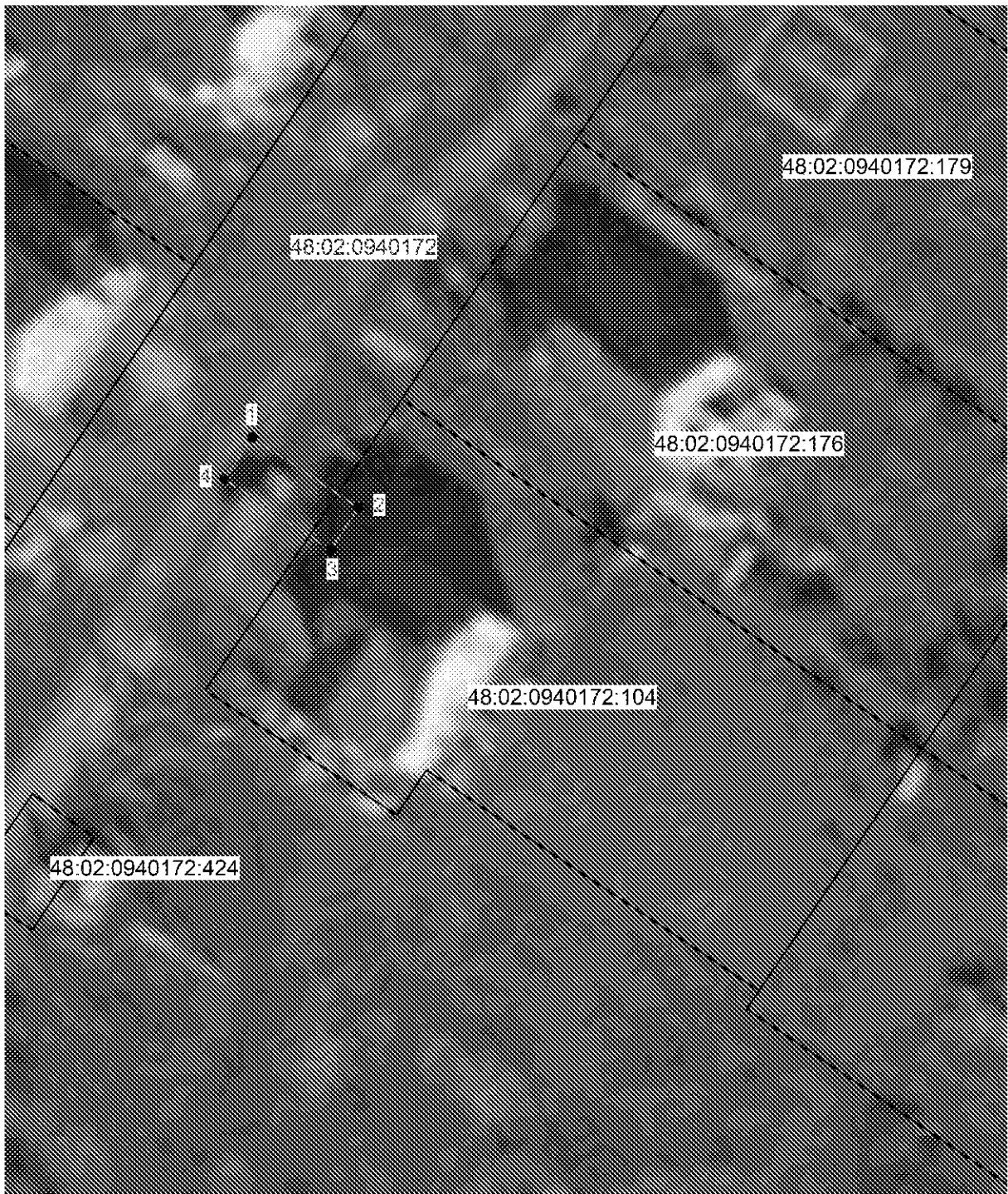

Раздел 4

План границ объекта



Масштаб 1: 500

Используемые условные знаки и обозначения:

-  - граница охранной зоны
- 48:02:0940172:424 - номер существующего земельного участка
- 48:02:0940172 - номер кадастрового квартала
-  - граница кадастрового квартала
-  - граница существующего земельного участка

Подпись  Хурчак Е.В.

Дата 24.08.2020 г.

Место для оттиска печати лица, составившего описание местоположения границ объекта

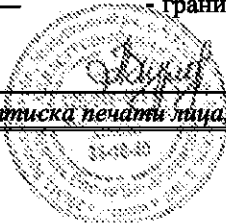

ОПИСАНИЕ МЕСТОПОЛОЖЕНИЯ ГРАНИЦ

Охранная зона трубопроводов: «газопровод-ввод»
(наименование объекта, местоположение границ которого описано (далее - объект))

Раздел 1

Сведения об объекте		
№ п/п	Характеристики объекта	Описание характеристик
1	2	3
1	Местоположение объекта	Липецкая обл, Липецк г
2	Площадь объекта +/- величина погрешности определения площади (P +/- Дельта P)	66 кв.м ± 1 кв.м
3	Иные характеристики объекта	Ограничения установлены согласно Правилам охраны газораспределительных сетей, утвержденных постановлением Правительства РФ № 878 от 20.11.2000г. «Об утверждении Правил охраны газораспределительных сетей»

Раздел 2





Сведения о местоположении границ объекта					
1. Система координат МСК города Липецк					
2. Сведения о характерных точках границ объекта					
Обозначение характерных точек границ	Координаты, м		Метод определения координат характерной точки	Средняя квадратическая погрешность положения характерной точки (Mt), м	Описание обозначения точки на местности (при наличии)
	X	Y			
1	2	3	4	5	6
1	-7675,12	12190,15	Метод спутниковых геодезических измерений (определений)	0.05	-
2	-7683,70	12204,27		0.05	-
3	-7687,12	12202,19		0.05	-
4	-7678,54	12188,07		0.05	-
1	-7675,12	12190,15		0.05	-
3. Сведения о характерных точках части (частей) границы объекта					
Обозначение характерных точек части границы	Координаты, м		Метод определения координат характерной точки	Средняя квадратическая погрешность положения характерной точки (Mt), м	Описание обозначения точки на местности (при наличии)
	X	X			
1	2	3	4	5	6
1	-	-	-	-	-

План границ объекта



Масштаб 1: 500

Используемые условные знаки и обозначения:

-  - граница охранной зоны
- :145 - номер существующего земельного участка
- 48:02:0940172 - номер кадастрового квартала
-  - поворотная точка границы охранной зоны объекта
-  - граница кадастрового квартала
-  - граница существующего земельного участка

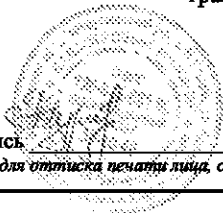

Подпись _____ Хурчак Е.В.

Дата 27.08.2020 г.

Место для оттиска печати лица, составившего описание местоположения границ объекта

ОПИСАНИЕ МЕСТОПОЛОЖЕНИЯ ГРАНИЦ

Охранная зона трубопроводов: «газопровод-ввод»
(наименование объекта, местоположение границ которого описано (далее - объект))

Раздел 1

Сведения об объекте		
№ п/п	Характеристики объекта	Описание характеристик
1	2	3
1	Местоположение объекта	Липецкая обл, Липецк г
2	Площадь объекта +/- величина погрешности определения площади (Р +/- Дельта Р)	66 кв.м ± 1 кв.м
3	Иные характеристики объекта	Ограничения установлены согласно Правилам охраны газораспределительных сетей, утвержденных постановлением Правительства РФ № 878 от 20.11.2000г. «Об утверждении Правил охраны газораспределительных сетей»

Раздел 2

Сведения о местоположении границ объекта					
1. Система координат МСК города Липецк					
2. Сведения о характерных точках границ объекта					
Обозначение характерных точек границ	Координаты, м		Метод определения координат характерной точки	Средняя квадратическая погрешность положения характерной точки (Mt). м	Описание обозначения точки на местности (при наличии)
	X	Y			
1	2	3	4	5	6
1	-7675,12	12190,15	Метод спутниковых геодезических измерений (определений)	0.05	-
2	-7683,70	12204,27		0.05	-
3	-7687,12	12202,19		0.05	-
4	-7678,54	12188,07		0.05	-
1	-7675,12	12190,15		0.05	-
3. Сведения о характерных точках части (частей) границы объекта					
Обозначение характерных точек части границы	Координаты. м		Метод определения координат характерной точки	Средняя квадратическая погрешность положения характерной точки (Mt). м	Описание обозначения точки на местности (при наличии)
	X	X			
1	2	3	4	5	6
1	-	-	-	-	-



План границ объекта



Масштаб 1: 500

Используемые условные знаки и обозначения:

-  - граница охранной зоны
- :145

 - номер существующего земельного участка
- 48:02:0940172 - номер кадастрового квартала
-  - поворотная точка границы охранной зоны объекта
-  - граница кадастрового квартала
-  - граница существующего земельного участка

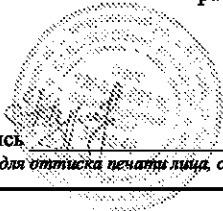

Подпись _____ Хурчак Е.В.

Дата 27.08.2020 г.

Место для оттиска печати лица, составившего описание местоположения границ объекта

ОПИСАНИЕ МЕСТОПОЛОЖЕНИЯ ГРАНИЦ

Охранная зона трубопроводов: «газопровод-ввод»
(наименование объекта, местоположение границ которого описано (далее - объект))

Раздел 1

Сведения об объекте		
№ п/п	Характеристики объекта	Описание характеристик
1	2	3
1	Местоположение объекта	Липецкая обл., г.Липецк
2	Площадь объекта +/- величина погрешности определения площади (P +/- Дельта P)	66 кв.м ± 1 кв.м
3	Иные характеристики объекта	Ограничения установлены согласно Правилам охраны газораспределительных сетей, утвержденных постановлением Правительства РФ № 878 от 20.11.2000г. «Об утверждении Правил охраны газораспределительных сетей»

Раздел 2

Сведения о местоположении границ объекта					
1. Система координат МСК города Липецк					
2. Сведения о характерных точках границ объекта					
Обозначение характерных точек границ	Координаты, м		Метод определения координат характерной точки	Средняя квадратическая погрешность положения характерной точки (Mt), м	Описание обозначения точки на местности (при наличии)
	X	Y			
1	2	3	4	5	6
1	-2222.20	-8928.42	Метод спутниковых геодезических измерений	0.05	-
2	-2224.19	-8924.94		0.05	-
3	-2238.43	-8933.10		0.05	-
4	-2236.44	-8936.58		0.05	-
1	-2222.20	-8928.42		0.05	-
3. Сведения о характерных точках части (частей) границы объекта					
Обозначение характерных точек части границы	Координаты, м		Метод определения координат характерной точки	Средняя квадратическая погрешность положения характерной точки (Mt), м	Описание обозначения точки на местности (при наличии)
	X	X			
1	2	3	4	5	6
1	-	-	-	-	-





Раздел 3

План границ объекта



Масштаб 1: 500

Используемые условные знаки и обозначения:

-  - граница охранной зоны
- 48:20:0010501:1825 - номер существующего земельного участка
- 48:18:0010501 - номер кадастрового квартала
-  - поворотная точка границы охранной зоны объекта
-  - граница кадастрового квартала
-  - граница существующего земельного участка

Подпись



Хурчак Е.В.

Дата 12.08.2020 г.

Место для отписки печати лица, составившего описание местоположения границ объекта

ОПИСАНИЕ МЕСТОПОЛОЖЕНИЯ ГРАНИЦ

Охранная зона трубопроводов: «Газопровод-ввод»
(наименование объекта, местоположение границ которого описано (далее - объект))

Раздел 1

Сведения об объекте		
№ п/п	Характеристики объекта	Описание характеристик
1	2	3
1	Местоположение объекта	Липецкая обл., г.Липецк
2	Площадь объекта +/- величина погрешности определения площади (Р +/- Дельта Р)	82 кв.м ± 2 кв.м
3	Иные характеристики объекта	Ограничения установлены согласно Правилам охраны газораспределительных сетей, утвержденных постановлением Правительства РФ № 878 от 20.11.2000г. «Об утверждении Правил охраны газораспределительных сетей»

Раздел 2

Сведения о местоположении границ объекта					
1. Система координат МСК города Липецк					
2. Сведения о характерных точках границ объекта					
Обозначение характерных точек границ	Координаты, м		Метод определения координат характерной точки	Средняя квадратическая погрешность положения характерной точки (Mt). м	Описание обозначения точки на местности (при наличии)
	X	Y			
1	2	3	4	5	6
1	6751.72	9007.04	Метод спутниковых геодезических измерений	0.05	-
2	6746.59	9026.91		0.05	-
3	6742.71	9025.91		0.05	-
4	6747.84	9006.04		0.05	-
1	6751.72	9007.04		0.05	-
3. Сведения о характерных точках части (частей) границы объекта					
Обозначение характерных точек части границы	Координаты, м		Метод определения координат характерной точки	Средняя квадратическая погрешность положения характерной точки (Mt). м	Описание обозначения точки на местности (при наличии)
	X	X			
1	2	3	4	5	6
1	-	-	-	-	-

Раздел 3

Сведения о местоположении измененных (уточненных) границ объекта**1. Система координат МСК города Липецк****2. Сведения о характерных точках границ объекта**





Обозначение характерных точек границ	Существующие координаты, м		Измененные (уточненные) координаты, м		Метод определения координат характерной точки	Средняя квадратическая погрешность положения характерной точки (Mt), м	Описание обозначения точки на местности (при наличии)
	X	Y	X	Y			
1	2	3	4	5	6	7	8
-	-	-	-	-	-	-	-
3. Сведения о характерных точках части (частей) границы объекта							
-	-	-	-	-	-	-	-

План границ объекта



Масштаб 1: 500

Используемые условные знаки и обозначения:

-  - граница охранной зоны
- 48:20:0021631:166 - номер существующего земельного участка
- 48:18:0021631 - номер кадастрового квартала
-  - поворотная точка границы охранной зоны объекта
-  - граница кадастрового квартала
-  - граница существующего земельного участка

Подпись



Хурчак Е.В.

Дата 12.08.2020 г.

Место для оттиска печати лица, составившего описание местоположения границ объекта

ОПИСАНИЕ МЕСТОПОЛОЖЕНИЯ ГРАНИЦ

Охранная зона трубопроводов: «Газопровод-ввод»

(наименование объекта, местоположение границ которого описано (далее - объект))

Раздел 1

Сведения об объекте		
№ п/п	Характеристики объекта	Описание характеристик
1	2	3
1	Местоположение объекта	Липецкая обл., г.Липецк
2	Площадь объекта +/- величина погрешности определения площади (Р +/- Дельта Р)	21 кв.м ± 1 кв.м
3	Иные характеристики объекта	Ограничения установлены согласно Правилам охраны газораспределительных сетей, утвержденных постановлением Правительства РФ № 878 от 20.11.2000г. «Об утверждении Правил охраны газораспределительных сетей»

Раздел 2

Сведения о местоположении границ объекта					
1. Система координат МСК города Липецк					
2. Сведения о характерных точках границ объекта					
Обозначение характерных точек границ	Координаты, м		Метод определения координат характерной точки	Средняя квадратическая погрешность положения характерной точки (Mt). м	Описание обозначения точки на местности (при наличии)
	X	Y			
1	2	3	4	5	6
1	3002.74	3503.63	Метод спутниковых геодезических измерений	0.05	-
2	2997.62	3505.09		0.05	-
3	2996.53	3501.25		0.05	-
4	3001.65	3499.79		0.05	-
1	3002.74	3503.63		0.05	-
3. Сведения о характерных точках части (частей) границы объекта					
Обозначение характерных точек части границы	Координаты, м		Метод определения координат характерной точки	Средняя квадратическая погрешность положения характерной точки (Mt). м	Описание обозначения точки на местности (при наличии)
	X	X			
1	2	3	4	5	6
1	-	-	-	-	-





Раздел 3

План границ объекта



Масштаб 1: 500

Используемые условные знаки и обозначения:

-  - граница охранной зоны
- 48:20:0027438:8 - номер существующего земельного участка
- 48:18:0027438 - номер кадастрового квартала
-  - поворотная точка границы охранной зоны объекта
-  - граница кадастрового квартала
-  - граница существующего земельного участка

Подпись

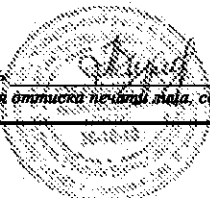

Хурчак Е.В.

Дата 12.08.2020 г.

Место для оттиска печати лица, составившего описание местоположения границ объекта

ОПИСАНИЕ МЕСТОПОЛОЖЕНИЯ ГРАНИЦ

Охранная зона трубопроводов: «Газопровод-ввод»
(наименование объекта, местоположение границ которого описано (далее - объект))

Раздел 1

Сведения об объекте		
№ п/п	Характеристики объекта	Описание характеристик
1	2	3
1	Местоположение объекта	Липецкая обл., г.Липецк
2	Площадь объекта +/- величина погрешности определения площади (Р +/- Дельта Р)	66 кв.м ± 1 кв.м
3	Иные характеристики объекта	Ограничения установлены согласно Правилам охраны газораспределительных сетей, утвержденных постановлением Правительства РФ № 878 от 20.11.2000г. «Об утверждении Правил охраны газораспределительных сетей»

Раздел 2

Сведения о местоположении границ объекта					
1. Система координат МСК города Липецк					
2. Сведения о характерных точках границ объекта					
Обозначение характерных точек границ	Координаты, м		Метод определения координат характерной точки	Средняя квадратическая погрешность положения характерной точки (Mt), м	Описание обозначения точки на местности (при наличии)
	X	Y			
1	2	3	4	5	6
1	-2119.58	-8788.84	Метод спутниковых геодезических измерений	0.05	-
2	-2121.80	-8785.50		0.05	-
3	-2135.44	-8794.55		0.05	-
4	-2133.22	-8797.89		0.05	-
1	-2119.58	-8788.84		0.05	-
3. Сведения о характерных точках части (частей) границы объекта					
Обозначение характерных точек части границы	Координаты, м		Метод определения координат характерной точки	Средняя квадратическая погрешность положения характерной точки (Mt), м	Описание обозначения точки на местности (при наличии)
	X	X			
1	2	3	4	5	6
1	-	-	-	-	-

Раздел 3

Сведения о местоположении измененных (уточненных) границ объекта**1. Система координат МСК города Липецк****2. Сведения о характерных точках границ объекта**





Обозначение характерных точек границ	Существующие координаты, м		Измененные (уточненные) координаты, м		Метод определения координат характерной точки	Средняя квадратическая погрешность положения характерной точки (Mt), м	Описание обозначения точки на местности (при наличии)
	X	Y	X	Y			
1	2	3	4	5	6	7	8
-	-	-	-	-	-	-	-
3. Сведения о характерных точках части (частей) границы объекта							
-	-	-	-	-	-	-	-

План границ объекта



Масштаб 1: 500

Используемые условные знаки и обозначения:

-  - граница охранной зоны
- 48:20:0010501:1913 - номер существующего земельного участка
- 48:18:0010501 - номер кадастрового квартала
-  - поворотная точка границы охранной зоны объекта
-  - граница кадастрового квартала
-  - граница существующего земельного участка

Подпись



Хурчак Е.В.

Дата 12.08.2020 г.

Место для оттиска печати лица, составившего описание местоположения границ объекта

ОПИСАНИЕ МЕСТОПОЛОЖЕНИЯ ГРАНИЦ

Охранная зона трубопроводов: «Газопровод-ввод»

(наименование объекта, местоположение границ которого описано (далее - объект))

Раздел 1

Сведения об объекте		
№ п/п	Характеристики объекта	Описание характеристик
1	2	3
1	Местоположение объекта	Липецкая обл., г.Липецк
2	Площадь объекта +/- величина погрешности определения площади (Р +/- Дельта Р)	29 кв.м ± 1 кв.м
3	Иные характеристики объекта	Ограничения установлены согласно Правилам охраны газораспределительных сетей, утвержденных постановлением Правительства РФ № 878 от 20.11.2000г. «Об утверждении Правил охраны газораспределительных сетей»

Раздел 2

Сведения о местоположении границ объекта					
1. Система координат МСК города Липецк					
2. Сведения о характерных точках границ объекта					
Обозначение характерных точек границ	Координаты, м		Метод определения координат характерной точки	Средняя квадратическая погрешность положения характерной точки (Mt). м	Описание обозначения точки на местности (при наличии)
	X	Y			
1	2	3	4	5	6
1	4647.98	10158.51	Метод спутниковых геодезических измерений	0.05	-
2	4641.15	10160.95		0.05	-
3	4639.81	10157.20		0.05	-
4	4646.64	10154.76		0.05	-
1	4647.98	10158.51		0.05	-
3. Сведения о характерных точках части (частей) границы объекта					
Обозначение характерных точек части границы	Координаты, м		Метод определения координат характерной точки	Средняя квадратическая погрешность положения характерной точки (Mt). м	Описание обозначения точки на местности (при наличии)
	X	X			
1	2	3	4	5	6
1	-	-	-	-	-





Раздел 3

План границ объекта



Масштаб 1: 500

Используемые условные знаки и обозначения:

-  - граница охранной зоны
- 48:20:0210301:1057 - номер существующего земельного участка
- 48:18:0210301 - номер кадастрового квартала
-  - поворотная точка границы охранной зоны объекта
-  - граница кадастрового квартала
-  - граница существующего земельного участка

Подпись



Хурчак Е.В.

Дата 12.08.2020 г.

Место для оттиска печати лица, составившего описание местоположения границ объекта

ОПИСАНИЕ МЕСТОПОЛОЖЕНИЯ ГРАНИЦ

Охранная зона трубопроводов: «Газопровод-ввод»
(наименование объекта, местоположение границ которого описано (далее - объект))

Раздел 1

Сведения об объекте		
№ п/п	Характеристики объекта	Описание характеристик
1	2	3
1	Местоположение объекта	Липецкая обл., г.Липецк
2	Площадь объекта +/- величина погрешности определения площади (Р +/- Дельта Р)	33 кв.м ± 1 кв.м
3	Иные характеристики объекта	Ограничения установлены согласно Правилам охраны газораспределительных сетей, утвержденных постановлением Правительства РФ № 878 от 20.11.2000г. «Об утверждении Правил охраны газораспределительных сетей»

Раздел 2





Сведения о местоположении границ объекта					
1. Система координат МСК города Липецк					
2. Сведения о характерных точках границ объекта					
Обозначение характерных точек границ	Координаты, м		Метод определения координат характерной точки	Средняя квадратическая погрешность положения характерной точки (Mt), м	Описание обозначения точки на местности (при наличии)
	X	Y			
1	2	3	4	5	6
1	-2131.54	-8923.22	Метод спутниковых геодезических измерений	0.05	-
2	-2133.40	-8919.68		0.05	-
3	-2135.47	-8920.77		0.05	-
4	-2136.05	-8919.86		0.05	-
5	-2140.15	-8922.33		0.05	-
6	-2137.83	-8926.56			
1	-2131.54	-8923.22			
3. Сведения о характерных точках части (частей) границы объекта					
Обозначение характерных точек части границы	Координаты, м		Метод определения координат характерной точки	Средняя квадратическая погрешность положения характерной точки (Mt), м	Описание обозначения точки на местности (при наличии)
	X	X			
1	2	3	4	5	6
1	-	-	-	-	-

План границ объекта



Масштаб 1: 500

Используемые условные знаки и обозначения:

-  - граница охранной зоны
- 48:20:0010501:1809 - номер существующего земельного участка
- 48:18:0010501 - номер кадастрового квартала
-  - поворотная точка границы охранной зоны объекта
-  - граница кадастрового квартала
-  - граница существующего земельного участка

Подпись



Хурчак Е.В.

Дата 12.08.2020 г.

Место для отрисовки печати плана, составившего описание местоположения границ объекта

ОПИСАНИЕ МЕСТОПОЛОЖЕНИЯ ГРАНИЦ

Охранная зона трубопроводов: «Газопровод-ввод»
(наименование объекта, местоположение границ которого описано (далее - объект))

Раздел 1

Сведения об объекте		
№ п/п	Характеристики объекта	Описание характеристик
1	2	3
1	Местоположение объекта	Липецкая обл., г.Липецк
2	Площадь объекта +/- величина погрешности определения площади (Р +/- Дельта Р)	90 кв.м ± 2 кв.м
3	Иные характеристики объекта	Ограничения установлены согласно Правилам охраны газораспределительных сетей, утвержденных постановлением Правительства РФ № 878 от 20.11.2000г. «Об утверждении Правил охраны газораспределительных сетей»

Раздел 2

Сведения о местоположении границ объекта					
1. Система координат МСК города Липецк					
2. Сведения о характерных точках границ объекта					
Обозначение характерных точек границ	Координаты, м		Метод определения координат характерной точки	Средняя квадратическая погрешность положения характерной точки (Mt). м	Описание обозначения точки на местности (при наличии)
	X	Y			
1	2	3	4	5	6
1	6702.26	8993.59	Метод спутниковых геодезических измерений	0.05	-
2	6697.93	9015.76		0.05	-
3	6694.01	9015.00		0.05	-
4	6698.34	8992.83		0.05	-
1	6702.26	8993.59		0.05	-
3. Сведения о характерных точках части (частей) границы объекта					
Обозначение характерных точек части границы	Координаты, м		Метод определения координат характерной точки	Средняя квадратическая погрешность положения характерной точки (Mt). м	Описание обозначения точки на местности (при наличии)
	X	X			
1	2	3	4	5	6
1	-	-	-	-	-

Раздел 3

Сведения о местоположении измененных (уточненных) границ объекта**1. Система координат МСК города Липецк****2. Сведения о характерных точках границ объекта**





Обозначение характерных точек границ	Существующие координаты, м		Измененные (уточненные) координаты, м		Метод определения координат характерной точки	Средняя квадратическая погрешность положения характерной точки (Mt), м	Описание обозначения точки на местности (при наличии)
	X	Y	X	Y			
1	2	3	4	5	6	7	8
-	-	-	-	-	-	-	-
3. Сведения о характерных точках части (частей) границы объекта							
-	-	-	-	-	-	-	-

План границ объекта



Масштаб 1: 500

Используемые условные знаки и обозначения:

-  - граница охранной зоны
- 48:20:0021631:171 - номер существующего земельного участка
- 48:18:0021631 - номер кадастрового квартала
-  - поворотная точка границы охранной зоны объекта
-  - граница кадастрового квартала
-  - граница существующего земельного участка

Подпись



Хурчак Е.В.

Дата 12.08.2020 г.

Место для оттиска печати лица, составившего описание местоположения границ объекта

ОПИСАНИЕ МЕСТОПОЛОЖЕНИЯ ГРАНИЦ

Охранная зона трубопроводов: «Газопровод-ввод»
(наименование объекта, местоположение границ которого описано (далее - объект))

Раздел 1

Сведения об объекте		
№ п/п	Характеристики объекта	Описание характеристик
1	2	3
1	Местоположение объекта	Липецкая обл., г.Липецк
2	Площадь объекта +/- величина погрешности определения площади (Р +/- Дельта Р)	66 кв.м ± 1 кв.м
3	Иные характеристики объекта	Ограничения установлены согласно Правилам охраны газораспределительных сетей, утвержденных постановлением Правительства РФ № 878 от 20.11.2000г. «Об утверждении Правил охраны газораспределительных сетей»

Раздел 2

Сведения о местоположении границ объекта					
1. Система координат МСК города Липецк					
2. Сведения о характерных точках границ объекта					
Обозначение характерных точек границ	Координаты, м		Метод определения координат характерной точки	Средняя квадратическая погрешность положения характерной точки (Mt), м	Описание обозначения точки на местности (при наличии)
	X	Y			
1	2	3	4	5	6
1	-2104.72	-8974.79	Метод спутниковых геодезических измерений	0.05	-
2	-2106.90	-8971.43		0.05	-
3	-2120.80	-8980.46		0.05	-
4	-2118.62	-8983.82		0.05	-
1	-2104.72	-8974.79		0.05	-
3. Сведения о характерных точках части (частей) границы объекта					
Обозначение характерных точек части границы	Координаты, м		Метод определения координат характерной точки	Средняя квадратическая погрешность положения характерной точки (Mt), м	Описание обозначения точки на местности (при наличии)
	X	X			
1	2	3	4	5	6
1	-	-	-	-	-

Раздел 3

Сведения о местоположении измененных (уточненных) границ объекта**1. Система координат МСК города Липецк****2. Сведения о характерных точках границ объекта**





Обозначение характерных точек границ	Существующие координаты, м		Измененные (уточненные) координаты, м		Метод определения координат характерной точки	Средняя квадратическая погрешность положения характерной точки (Mt), м	Описание обозначения точки на местности (при наличии)
	X	Y	X	Y			
1	2	3	4	5	6	7	8
-	-	-	-	-	-	-	-
3. Сведения о характерных точках части (частей) границы объекта							
-	-	-	-	-	-	-	-

План границ объекта



Масштаб 1: 500

Используемые условные знаки и обозначения:

-  - граница охранной зоны
- 48:20:0010501:1808 - номер существующего земельного участка
- 48:18:0010501 - номер кадастрового квартала
-  - поворотная точка границы охранной зоны объекта
-  - граница кадастрового квартала
-  - граница существующего земельного участка

Подпись

Хурчак Е.В.

Дата 12.08.2020 г.

Место для отрисовки печати плана, составившего описание местоположения границ объекта



ОПИСАНИЕ МЕСТОПОЛОЖЕНИЯ ГРАНИЦ

Охранная зона трубопроводов: «Газопровод-ввод»

(наименование объекта, местоположение границ которого описано (далее - объект))

Раздел 1

Сведения об объекте		
№ п/п	Характеристики объекта	Описание характеристик
1	2	3
1	Местоположение объекта	Липецкая обл., г.Липецк
2	Площадь объекта +/- величина погрешности определения площади (Р +/- Дельта Р)	64 кв.м ± 1 кв.м
3	Иные характеристики объекта	Ограничения установлены согласно Правилам охраны газораспределительных сетей, утвержденных постановлением Правительства РФ № 878 от 20.11.2000г. «Об утверждении Правил охраны газораспределительных сетей»

Раздел 2

Сведения о местоположении границ объекта					
1. Система координат МСК города Липецк					
2. Сведения о характерных точках границ объекта					
Обозначение характерных точек границ	Координаты, м		Метод определения координат характерной точки	Средняя квадратическая погрешность положения характерной точки (Mt). м	Описание обозначения точки на местности (при наличии)
	X	Y			
1	2	3	4	5	6
1	-2186.15	-8831.39	Метод спутниковых геодезических измерений	0.05	-
2	-2188.35	-8828.05		0.05	-
3	-2201.71	-8836.81		0.05	-
4	-2199.51	-8840.15		0.05	-
1	-2186.15	-8831.39		0.05	-
3. Сведения о характерных точках части (частей) границы объекта					
Обозначение характерных точек части границы	Координаты, м		Метод определения координат характерной точки	Средняя квадратическая погрешность положения характерной точки (Mt). м	Описание обозначения точки на местности (при наличии)
	X	X			
1	2	3	4	5	6
1	-	-	-	-	-





Раздел 3

План границ объекта



Масштаб 1: 500

Используемые условные знаки и обозначения:

-  - граница охранной зоны
- 48:20:0010501:1814 - номер существующего земельного участка
- 48:18:0010501 - номер кадастрового квартала
-  - поворотная точка границы охранной зоны объекта
-  - граница кадастрового квартала
-  - граница существующего земельного участка

Подпись



Хурчак Е.В.

Дата 12.08.2020 г.

Место для отрисовки печати плана, составившего описание местоположения границ объекта

ОПИСАНИЕ МЕСТОПОЛОЖЕНИЯ ГРАНИЦ

Охранная зона трубопроводов: «Газопровод-ввод»

(наименование объекта, местоположение границ которого описано (далее - объект))

Раздел 1

Сведения об объекте		
№ п/п	Характеристики объекта	Описание характеристик
1	2	3
1	Местоположение объекта	Липецкая обл., г.Липецк
2	Площадь объекта +/- величина погрешности определения площади (Р +/- Дельта Р)	65 кв.м ± 1 кв.м
3	Иные характеристики объекта	Ограничения установлены согласно Правилам охраны газораспределительных сетей, утвержденных постановлением Правительства РФ № 878 от 20.11.2000г. «Об утверждении Правил охраны газораспределительных сетей»

Раздел 2

Сведения о местоположении границ объекта					
1. Система координат МСК города Липецк					
2. Сведения о характерных точках границ объекта					
Обозначение характерных точек границ	Координаты, м		Метод определения координат характерной точки	Средняя квадратическая погрешность положения характерной точки (Mt). м	Описание обозначения точки на местности (при наличии)
	X	Y			
1	2	3	4	5	6
1	-1800.68	-9454.86	Метод спутниковых геодезических измерений	0.05	-
2	-1800.43	-9438.49		0.05	-
3	-1804.43	-9438.43		0.05	-
4	-1804.68	-9454.80		0.05	-
1	-1800.68	-9454.86		0.05	-
3. Сведения о характерных точках части (частей) границы объекта					
Обозначение характерных точек части границы	Координаты. м		Метод определения координат характерной точки	Средняя квадратическая погрешность положения характерной точки (Mt). м	Описание обозначения точки на местности (при наличии)
	X	X			
1	2	3	4	5	6
1	-	-	-	-	-

Раздел 3

Сведения о местоположении измененных (уточненных) границ объекта**1. Система координат МСК города Липецк****2. Сведения о характерных точках границ объекта**





Обозначение характерных точек границ	Существующие координаты, м		Измененные (уточненные) координаты, м		Метод определения координат характерной точки	Средняя квадратическая погрешность положения характерной точки (Mt), м	Описание обозначения точки на местности (при наличии)
	X	Y	X	Y			
1	2	3	4	5	6	7	8
-	-	-	-	-	-	-	-
3. Сведения о характерных точках части (частей) границы объекта							
-	-	-	-	-	-	-	-

План границ объекта



Масштаб 1: 500

Используемые условные знаки и обозначения:

-  - граница охранной зоны
- 48:20:0010501:1878 - номер существующего земельного участка
- 48:18:0010501 - номер кадастрового квартала
-  - поворотная точка границы охранной зоны объекта
-  - граница кадастрового квартала
-  - граница существующего земельного участка

Подпись:  Хурчак Е.В.

Дата 12.08.2020 г.

Место для отписки печатей лиц, составившего описание местоположения границ объекта



ОПИСАНИЕ МЕСТОПОЛОЖЕНИЯ ГРАНИЦ

Охранная зона трубопроводов: «Газопровод-ввод»
(наименование объекта, местоположение границ которого описано (далее - объект))

Раздел 1

Сведения об объекте		
№ п/п	Характеристики объекта	Описание характеристик
1	2	3
1	Местоположение объекта	Липецкая обл., г.Липецк
2	Площадь объекта +/- величина погрешности определения площади (Р +/- Дельта Р)	43 кв.м ± 1 кв.м
3	Иные характеристики объекта	Ограничения установлены согласно Правилам охраны газораспределительных сетей, утвержденных постановлением Правительства РФ № 878 от 20.11.2000г. «Об утверждении Правил охраны газораспределительных сетей»

Раздел 2

Сведения о местоположении границ объекта					
1. Система координат МСК города Липецк					
2. Сведения о характерных точках границ объекта					
Обозначение характерных точек границ	Координаты, м		Метод определения координат характерной точки	Средняя квадратическая погрешность положения характерной точки (Mt). м	Описание обозначения точки на местности (при наличии)
	X	Y			
1	2	3	4	5	6
1	-8246.10	12802.38	Метод спутниковых геодезических измерений	0.05	-
2	-8251.83	12811.50		0.05	-
3	-8255.21	12809.38		0.05	-
4	-8249.48	12800.26		0.05	-
1	-8246.10	12802.38		0.05	-
3. Сведения о характерных точках части (частей) границы объекта					
Обозначение характерных точек части границы	Координаты, м		Метод определения координат характерной точки	Средняя квадратическая погрешность положения характерной точки (Mt). м	Описание обозначения точки на местности (при наличии)
	X	X			
1	2	3	4	5	6
1	-	-	-	-	-

Раздел 3

Сведения о местоположении измененных (уточненных) границ объекта**1. Система координат МСК города Липецк****2. Сведения о характерных точках границ объекта**





Обозначение характерных точек границ	Существующие координаты, м		Измененные (уточненные) координаты, м		Метод определения координат характерной точки	Средняя квадратическая погрешность положения характерной точки (Mt), м	Описание обозначения точки на местности (при наличии)
	X	Y	X	Y			
1	2	3	4	5	6	7	8
-	-	-	-	-	-	-	-
3. Сведения о характерных точках части (частей) границы объекта							
-	-	-	-	-	-	-	-

План границ объекта



Масштаб 1: 500

Используемые условные знаки и обозначения:

-  - граница охранной зоны
- 48:20:0038501:362 - номер существующего земельного участка
- 48:18:0038501 - номер кадастрового квартала
-  - поворотная точка границы охранной зоны объекта
-  - граница кадастрового квартала
-  - граница существующего земельного участка

Подпись



Хурчак Е.В.

Дата 12.08.2020 г.

Место для отрисовки печати плана, составившего описание местоположения границ объекта

ОПИСАНИЕ МЕСТОПОЛОЖЕНИЯ ГРАНИЦ

Охранная зона трубопроводов: «Газопровод-ввод»
(наименование объекта, местоположение границ которого описано (далее - объект))

Раздел 1

Сведения об объекте		
№ п/п	Характеристики объекта	Описание характеристик
1	2	3
1	Местоположение объекта	Липецкая обл., г.Липецк
2	Площадь объекта +/- величина погрешности определения площади (Р +/- Дельта Р)	36 кв.м ± 1 кв.м
3	Иные характеристики объекта	Ограничения установлены согласно Правилам охраны газораспределительных сетей, утвержденных постановлением Правительства РФ № 878 от 20.11.2000г. «Об утверждении Правил охраны газораспределительных сетей»

Раздел 2

Сведения о местоположении границ объекта					
1. Система координат МСК города Липецк					
2. Сведения о характерных точках границ объекта					
Обозначение характерных точек границ	Координаты, м		Метод определения координат характерной точки	Средняя квадратическая погрешность положения характерной точки (Mt). м	Описание обозначения точки на местности (при наличии)
	X	Y			
1	2	3	4	5	6
1	-6206.18	9210.67	Метод спутниковых геодезических измерений	0.05	-
2	-6208.93	9213.58		0.05	-
3	-6215.50	9207.36		0.05	-
4	-6212.75	9204.45		0.05	-
1	-6206.18	9210.67		0.05	-
3. Сведения о характерных точках части (частей) границы объекта					
Обозначение характерных точек части границы	Координаты, м		Метод определения координат характерной точки	Средняя квадратическая погрешность положения характерной точки (Mt). м	Описание обозначения точки на местности (при наличии)
	X	X			
1	2	3	4	5	6
1	-	-	-	-	-

Раздел 3

Сведения о местоположении измененных (уточненных) границ объекта**1. Система координат МСК города Липецк****2. Сведения о характерных точках границ объекта**





Обозначение характерных точек границ	Существующие координаты, м		Измененные (уточненные) координаты, м		Метод определения координат характерной точки	Средняя квадратическая погрешность положения характерной точки (Mt), м	Описание обозначения точки на местности (при наличии)
	X	Y	X	Y			
1	2	3	4	5	6	7	8
-	-	-	-	-	-	-	-
3. Сведения о характерных точках части (частей) границы объекта							
-	-	-	-	-	-	-	-

План границ объекта



Масштаб 1: 500

Используемые условные знаки и обозначения:

-  - граница охранной зоны
- 48:20:0038401:12 - номер существующего земельного участка
- 48:18:0038401 - номер кадастрового квартала
-  - поворотная точка границы охранной зоны объекта
-  - граница кадастрового квартала
-  - граница существующего земельного участка

Подпись



Хурчак Б.В.

Дата 12.08.2020 г.

Место для отписки печати лица, составившего описание местоположения границ объекта

ОПИСАНИЕ МЕСТОПОЛОЖЕНИЯ ГРАНИЦ

Охранная зона трубопроводов: «Газопровод-ввод»
(наименование объекта, местоположение границ которого описано (далее - объект))

Раздел 1

Сведения об объекте		
№ п/п	Характеристики объекта	Описание характеристик
1	2	3
1	Местоположение объекта	Липецкая обл., г.Липецк
2	Площадь объекта +/- величина погрешности определения площади (Р +/- Дельта Р)	27 кв.м ± 1 кв.м
3	Иные характеристики объекта	Ограничения установлены согласно Правилам охраны газораспределительных сетей, утвержденных постановлением Правительства РФ № 878 от 20.11.2000г. «Об утверждении Правил охраны газораспределительных сетей»

Раздел 2



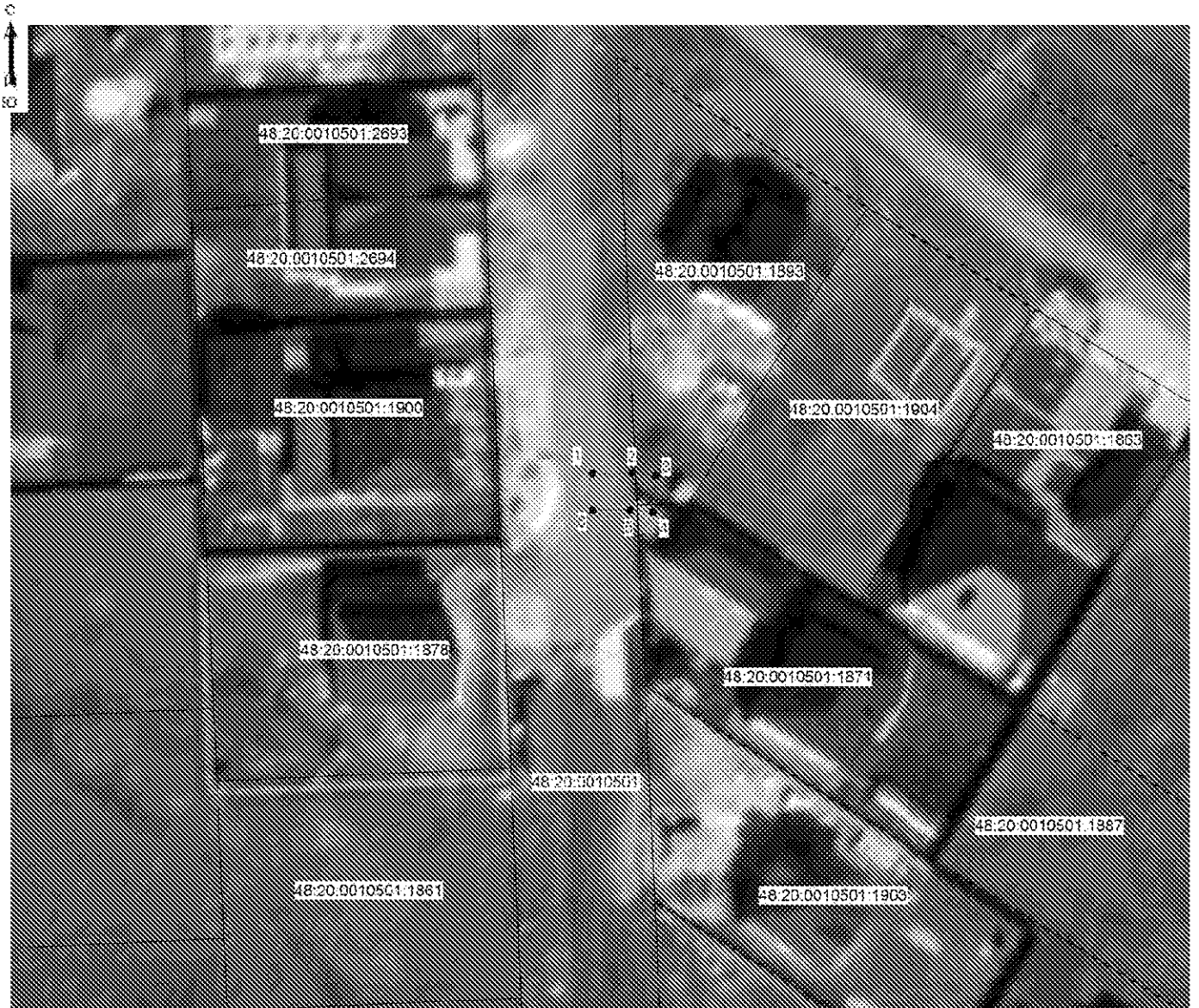

Сведения о местоположении границ объекта					
1. Система координат МСК города Липецк					
2. Сведения о характерных точках границ объекта					
Обозначение характерных точек границ	Координаты, м		Метод определения координат характерной точки	Средняя квадратическая погрешность положения характерной точки (Mt), м	Описание обозначения точки на местности (при наличии)
	X	Y			
1	2	3	4	5	6
1	-1819.48	-9441.81	Метод спутниковых геодезических измерений	0.05	-
2	-1819.44	-9437.50		0.05	-
3	-1819.67	-9434.84		0.05	-
4	-1823.65	-9435.18		0.05	-
5	-1823.44	-9437.66		0.05	-
6	-1823.48	-9441.77		0.05	-
1	-1819.48	-9441.81		0.05	-
3. Сведения о характерных точках части (частей) границы объекта					
Обозначение характерных точек части границы	Координаты, м		Метод определения координат характерной точки	Средняя квадратическая погрешность положения характерной точки (Mt), м	Описание обозначения точки на местности (при наличии)
	X	X			
1	2	3	4	5	6
1	-	-	-	-	-

План границ объекта



Масштаб 1: 500

Используемые условные знаки и обозначения:

-  - граница охранной зоны
- 48:20:0010501:1861 - номер существующего земельного участка
- 48:18:0010501 - номер кадастрового квартала
-  - поворотная точка границы охранной зоны объекта
-  - граница кадастрового квартала
-  - граница существующего земельного участка

Подпись



Хурчак Б.В.

Дата 12.08.2020 г.

Место для оттиска печати лица, составившего описание местоположения границ объекта

ОПИСАНИЕ МЕСТОПОЛОЖЕНИЯ ГРАНИЦ

Охранная зона трубопроводов: «Газопровод-ввод»
(наименование объекта, местоположение границ которого описано (далее - объект))

Раздел 1

Сведения об объекте		
№ п/п	Характеристики объекта	Описание характеристик
1	2	3
1	Местоположение объекта	Липецкая обл., г.Липецк
2	Площадь объекта +/- величина погрешности определения площади (Р +/- Дельта Р)	30 кв.м ± 1 кв.м
3	Иные характеристики объекта	Ограничения установлены согласно Правилам охраны газораспределительных сетей, утвержденных постановлением Правительства РФ № 878 от 20.11.2000г. «Об утверждении Правил охраны газораспределительных сетей»

Раздел 2



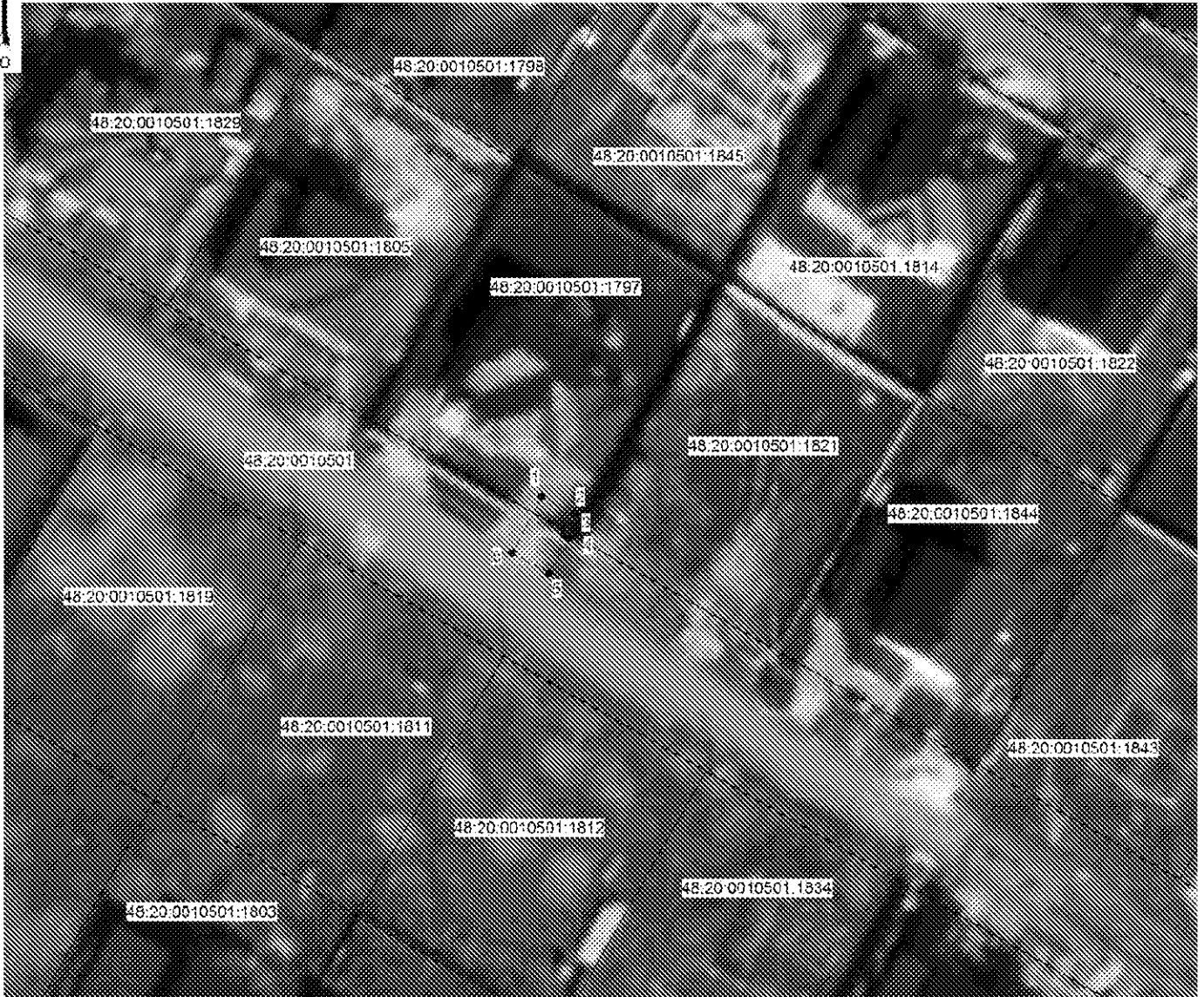

Сведения о местоположении границ объекта					
1. Система координат МСК города Липецк					
2. Сведения о характерных точках границ объекта					
Обозначение характерных точек границ	Координаты, м		Метод определения координат характерной точки	Средняя квадратическая погрешность положения характерной точки (Mt). м	Описание обозначения точки на местности (при наличии)
	X	Y			
1	2	3	4	5	6
1	-2249.98	-8874.43	Метод спутниковых геодезических измерений	0.05	-
2	-2251.84	-8870.89		0.05	-
3	-2254.12	-8872.09		0.05	-
4	-2254.44	-8871.54		0.05	-
5	-2258.18	-8873.61		0.05	-
6	-2256.03	-8877.61		0.05	-
1	-2249.98	-8874.43		0.05	-
3. Сведения о характерных точках части (частей) границы объекта					
Обозначение характерных точек части границы	Координаты, м		Метод определения координат характерной точки	Средняя квадратическая погрешность положения характерной точки (Mt). м	Описание обозначения точки на местности (при наличии)
	X	X			
1	2	3	4	5	6
1	-	-	-	-	-

План границ объекта



Масштаб 1: 500

Используемые условные знаки и обозначения:

-  - граница охранной зоны
- 48:20:0010501:1803 - номер существующего земельного участка
- 48:18:0010501 - номер кадастрового квартала
-  - поворотная точка границы охранной зоны объекта
-  - граница кадастрового квартала
-  - граница существующего земельного участка

Подпись



Хурчак Е.В.

Дата 12.08.2020 г.

Место для отрисовки печати плана, составившего описание местоположения границ объекта

ОПИСАНИЕ МЕСТОПОЛОЖЕНИЯ ГРАНИЦ

Охранная зона трубопроводов: «Газопровод-ввод»
(наименование объекта, местоположение границ которого описано (далее - объект))

Раздел 1

Сведения об объекте		
№ п/п	Характеристики объекта	Описание характеристик
1	2	3
1	Местоположение объекта	Липецкая обл., г.Липецк
2	Площадь объекта +/- величина погрешности определения площади (Р +/- Дельта Р)	65 кв.м ± 1 кв.м
3	Иные характеристики объекта	Ограничения установлены согласно Правилам охраны газораспределительных сетей, утвержденных постановлением Правительства РФ № 878 от 20.11.2000г. «Об утверждении Правил охраны газораспределительных сетей»

Раздел 2

Сведения о местоположении границ объекта					
1. Система координат МСК города Липецк					
2. Сведения о характерных точках границ объекта					
Обозначение характерных точек границ	Координаты, м		Метод определения координат характерной точки	Средняя квадратическая погрешность положения характерной точки (Mt). м	Описание обозначения точки на местности (при наличии)
	X	Y			
1	2	3	4	5	6
1	3289.83	3349.16	Метод спутниковых геодезических измерений	0.05	-
2	3287.28	3352.23		0.05	-
3	3274.65	3341.79		0.05	-
4	3277.19	3338.71		0.05	-
1	3289.83	3349.16		0.05	-
3. Сведения о характерных точках части (частей) границы объекта					
Обозначение характерных точек части границы	Координаты. м		Метод определения координат характерной точки	Средняя квадратическая погрешность положения характерной точки (Mt). м	Описание обозначения точки на местности (при наличии)
	X	X			
1	2	3	4	5	6
1	-	-	-	-	-

Раздел 3

Сведения о местоположении измененных (уточненных) границ объекта**1. Система координат МСК города Липецк****2. Сведения о характерных точках границ объекта**





Обозначение характерных точек границ	Существующие координаты, м		Измененные (уточненные) координаты, м		Метод определения координат характерной точки	Средняя квадратическая погрешность положения характерной точки (Mt), м	Описание обозначения точки на местности (при наличии)
	X	Y	X	Y			
1	2	3	4	5	6	7	8
-	-	-	-	-	-	-	-
3. Сведения о характерных точках части (частей) границы объекта							
-	-	-	-	-	-	-	-

План границ объекта



Масштаб 1: 500

Используемые условные знаки и обозначения:

-  - граница охранной зоны
- 48:20:0027436:26 - номер существующего земельного участка
- 48:18:0027436 - номер кадастрового квартала
-  - поворотная точка границы охранной зоны объекта
-  - граница кадастрового квартала
-  - граница существующего земельного участка

Подпись



Хурчак Е.В.

Дата 12.08.2020 г.

Место для отписки печати лица, составившего описание местоположения границ объекта

ОПИСАНИЕ МЕСТОПОЛОЖЕНИЯ ГРАНИЦ

Охранная зона трубопроводов: «Газопровод-ввод»

(наименование объекта, местоположение границ которого описано (далее - объект))

Раздел 1

Сведения об объекте		
№ п/п	Характеристики объекта	Описание характеристик
1	2	3
1	Местоположение объекта	Липецкая обл., г.Липецк
2	Площадь объекта +/- величина погрешности определения площади (Р +/- Дельта Р)	25 кв.м ± 1 кв.м
3	Иные характеристики объекта	Ограничения установлены согласно Правилам охраны газораспределительных сетей, утвержденных постановлением Правительства РФ № 878 от 20.11.2000г. «Об утверждении Правил охраны газораспределительных сетей»

Раздел 2

Сведения о местоположении границ объекта					
1. Система координат МСК города Липецк					
2. Сведения о характерных точках границ объекта					
Обозначение характерных точек границ	Координаты, м		Метод определения координат характерной точки	Средняя квадратическая погрешность положения характерной точки (Mt), м	Описание обозначения точки на местности (при наличии)
	X	Y			
1	2	3	4	5	6
1	-2198.34	-8645.67	Метод спутниковых геодезических измерений	0.05	-
2	-2200.22	-8642.15		0.05	-
3	-2205.78	-8645.12		0.05	-
4	-2203.90	-8648.64		0.05	-
1	-2198.34	-8645.67		0.05	-
3. Сведения о характерных точках части (частей) границы объекта					
Обозначение характерных точек части границы	Координаты, м		Метод определения координат характерной точки	Средняя квадратическая погрешность положения характерной точки (Mt), м	Описание обозначения точки на местности (при наличии)
	X	X			
1	2	3	4	5	6
1	-	-	-	-	-

Раздел 3

Сведения о местоположении измененных (уточненных) границ объекта**1. Система координат МСК города Липецк****2. Сведения о характерных точках границ объекта**





Обозначение характерных точек границ	Существующие координаты, м		Измененные (уточненные) координаты, м		Метод определения координат характерной точки	Средняя квадратическая погрешность положения характерной точки (Mt), м	Описание обозначения точки на местности (при наличии)
	X	Y	X	Y			
1	2	3	4	5	6	7	8
-	-	-	-	-	-	-	-
3. Сведения о характерных точках части (частей) границы объекта							
-	-	-	-	-	-	-	-

План границ объекта



Масштаб 1: 500

Используемые условные знаки и обозначения:

-  - граница охранной зоны
- 48:20:0010501:1915 - номер существующего земельного участка
- 48:18:0010501 - номер кадастрового квартала
-  - поворотная точка границы охранной зоны объекта
-  - граница кадастрового квартала
-  - граница существующего земельного участка

Подпись



Хурчак Е.В.

Дата 12.08.2020 г.

Место для отрисовки печати плана, составившего описание местоположения границ объекта

ОПИСАНИЕ МЕСТОПОЛОЖЕНИЯ ГРАНИЦ

Охранная зона трубопроводов: «Газопровод-ввод»

(наименование объекта, местоположение границ которого описано (далее - объект))

Раздел 1

Сведения об объекте		
№ п/п	Характеристики объекта	Описание характеристик
1	2	3
1	Местоположение объекта	Липецкая обл., г.Липецк
2	Площадь объекта +/- величина погрешности определения площади (P +/- Дельта P)	67 кв.м ± 1 кв.м
3	Иные характеристики объекта	Ограничения установлены согласно Правилам охраны газораспределительных сетей, утвержденных постановлением Правительства РФ № 878 от 20.11.2000г. «Об утверждении Правил охраны газораспределительных сетей»

Раздел 2





Сведения о местоположении границ объекта					
1. Система координат МСК города Липецк					
2. Сведения о характерных точках границ объекта					
Обозначение характерных точек границ	Координаты, м		Метод определения координат характерной точки	Средняя квадратическая погрешность положения характерной точки (Mt). м	Описание обозначения точки на местности (при наличии)
	X	Y			
1	2	3	4	5	6
1	-2279.60	-8826.80	Метод спутниковых геодезических измерений	0.05	-
2	-2281.64	-8823.36		0.05	-
3	-2295.93	-8831.86		0.05	-
4	-2293.89	-8835.30		0.05	-
1	-2279.60	-8826.80		0.05	-
3. Сведения о характерных точках части (частей) границы объекта					
Обозначение характерных точек части границы	Координаты, м		Метод определения координат характерной точки	Средняя квадратическая погрешность положения характерной точки (Mt). м	Описание обозначения точки на местности (при наличии)
	X	X			
1	2	3	4	5	6
1	-	-	-	-	-

План границ объекта



Масштаб 1: 500

Используемые условные знаки и обозначения:

-  - граница охранной зоны
- 48:20:0010501:1796 - номер существующего земельного участка
- 48:18:0010501 - номер кадастрового квартала
-  - поворотная точка границы охранной зоны объекта
-  - граница кадастрового квартала
-  - граница существующего земельного участка

Подпись



Хурчак Е.В.

Дата 12.08.2020 г.

Место для отписки печати лица, составившего описание местоположения границ объекта

ОПИСАНИЕ МЕСТОПОЛОЖЕНИЯ ГРАНИЦ

Охранная зона трубопроводов: «Газопровод-ввод»

(наименование объекта, местоположение границ которого описано (далее - объект))

Раздел 1

Сведения об объекте		
№ п/п	Характеристики объекта	Описание характеристик
1	2	3
1	Местоположение объекта	Липецкая обл., г.Липецк
2	Площадь объекта +/- величина погрешности определения площади (Р +/- Дельта Р)	78 кв.м ± 2 кв.м
3	Иные характеристики объекта	Ограничения установлены согласно Правилам охраны газораспределительных сетей, утвержденных постановлением Правительства РФ № 878 от 20.11.2000г. «Об утверждении Правил охраны газораспределительных сетей»

Раздел 2





Сведения о местоположении границ объекта					
1. Система координат МСК города Липецк					
2. Сведения о характерных точках границ объекта					
Обозначение характерных точек границ	Координаты, м		Метод определения координат характерной точки	Средняя квадратическая погрешность положения характерной точки (Mt), м	Описание обозначения точки на местности (при наличии)
	X	Y			
1	2	3	4	5	6
1	-7790.96	12110.34	Метод спутниковых геодезических измерений	0.05	-
2	-7787.62	12112.54		0.05	-
3	-7798.36	12128.75		0.05	-
4	-7801.70	12126.55		0.05	-
1	-7790.96	12110.34		0.05	-
3. Сведения о характерных точках части (частей) границы объекта					
Обозначение характерных точек части границы	Координаты, м		Метод определения координат характерной точки	Средняя квадратическая погрешность положения характерной точки (Mt), м	Описание обозначения точки на местности (при наличии)
	X	X			
1	2	3	4	5	6
1	-	-	-	-	-

План границ объекта



Масштаб 1: 500

Используемые условные знаки и обозначения:

-  - граница охранной зоны
- 48:02:0940172:152 - номер существующего земельного участка
- 48:18:0940172 - номер кадастрового квартала
-  - поворотная точка границы охранной зоны объекта
-  - граница кадастрового квартала
-  - граница существующего земельного участка

Подпись



Хурчак Е.В.

Дата 12.08.2020 г.

Место для отписки печати лица, составившего описание местоположения границ объекта

ОПИСАНИЕ МЕСТОПОЛОЖЕНИЯ ГРАНИЦ

Охранная зона трубопроводов: «Газопровод-ввод»

(наименование объекта, местоположение границ которого описано (далее - объект))

Раздел 1

Сведения об объекте		
№ п/п	Характеристики объекта	Описание характеристик
1	2	3
1	Местоположение объекта	Липецкая обл., г.Липецк
2	Площадь объекта +/- величина погрешности определения площади (Р +/- Дельта Р)	39 кв.м ± 1 кв.м
3	Иные характеристики объекта	Ограничения установлены согласно Правилам охраны газораспределительных сетей, утвержденных постановлением Правительства РФ № 878 от 20.11.2000г. «Об утверждении Правил охраны газораспределительных сетей»

Раздел 2





Сведения о местоположении границ объекта					
1. Система координат МСК города Липецк					
2. Сведения о характерных точках границ объекта					
Обозначение характерных точек границ	Координаты, м		Метод определения координат характерной точки	Средняя квадратическая погрешность положения характерной точки (Mt), м	Описание обозначения точки на местности (при наличии)
	X	Y			
1	2	3	4	5	6
1	-8314.49	12881.62	Метод спутниковых геодезических измерений	0.05	-
2	-8311.15	12883.84		0.05	-
3	-8316.54	12891.95		0.05	-
4	-8319.88	12889.73		0.05	-
1	-8314.49	12881.62		0.05	-
3. Сведения о характерных точках части (частей) границы объекта					
Обозначение характерных точек части границы	Координаты, м		Метод определения координат характерной точки	Средняя квадратическая погрешность положения характерной точки (Mt), м	Описание обозначения точки на местности (при наличии)
	X	X			
1	2	3	4	5	6
1	-	-	-	-	-

План границ объекта



Масштаб 1: 500

Используемые условные знаки и обозначения:

-  - граница охранной зоны
- 48:20:0010501:1825 - номер существующего земельного участка
- 48:18:0010501 - номер кадастрового квартала
-  - поворотная точка границы охранной зоны объекта
-  - граница кадастрового квартала
-  - граница существующего земельного участка

Подпись



Хурчак Е.В.

Дата 12.08.2020 г.

Место для отписки печати лица, составившего описание местоположения границ объекта

ОПИСАНИЕ МЕСТОПОЛОЖЕНИЯ ГРАНИЦ

Охранная зона трубопроводов: «Газопровод-ввод»
(наименование объекта, местоположение границ которого описано (далее - объект))

Раздел 1

Сведения об объекте		
№ п/п	Характеристики объекта	Описание характеристик
1	2	3
1	Местоположение объекта	Липецкая обл., г.Липецк
2	Площадь объекта +/- величина погрешности определения площади (Р +/- Дельта Р)	93 кв.м ± 2 кв.м
3	Иные характеристики объекта	Ограничения установлены согласно Правилам охраны газораспределительных сетей, утвержденных постановлением Правительства РФ № 878 от 20.11.2000г. «Об утверждении Правил охраны газораспределительных сетей»

Раздел 2





Сведения о местоположении границ объекта					
1. Система координат МСК города Липецк					
2. Сведения о характерных точках границ объекта					
Обозначение характерных точек границ	Координаты, м		Метод определения координат характерной точки	Средняя квадратическая погрешность положения характерной точки (Mt). м	Описание обозначения точки на местности (при наличии)
	X	Y			
1	2	3	4	5	6
1	6555.04	8960.04	Метод спутниковых геодезических измерений	0.05	-
2	6558.88	8961.18		0.05	-
3	6552.26	8983.44		0.05	-
4	6548.42	8982.30		0.05	-
1	6555.04	8960.04		0.05	-
3. Сведения о характерных точках части (частей) границы объекта					
Обозначение характерных точек части границы	Координаты. м		Метод определения координат характерной точки	Средняя квадратическая погрешность положения характерной точки (Mt). м	Описание обозначения точки на местности (при наличии)
	X	X			
1	2	3	4	5	6
1	-	-	-	-	-

План границ объекта



Масштаб 1: 500

Используемые условные знаки и обозначения:

-  - граница охранной зоны
- 48:20:0021631:59 - номер существующего земельного участка
- 48:18:0021631 - номер кадастрового квартала
-  - поворотная точка границы охранной зоны объекта
-  - граница кадастрового квартала
-  - граница существующего земельного участка

Подпись



Хурчак Е.В.

Дата 12.08.2020 г.

Место для отпечатка печати лица, составившего описание местоположения границ объекта

ОПИСАНИЕ МЕСТОПОЛОЖЕНИЯ ГРАНИЦ

Охранная зона трубопроводов: «Газопровод-ввод»
(наименование объекта, местоположение границ которого описано (далее - объект))

Раздел 1

Сведения об объекте		
№ п/п	Характеристики объекта	Описание характеристик
1	2	3
1	Местоположение объекта	Липецкая обл., г.Липецк
2	Площадь объекта +/- величина погрешности определения площади (Р +/- Дельта Р)	78 кв.м ± 2 кв.м
3	Иные характеристики объекта	Ограничения установлены согласно Правилам охраны газораспределительных сетей, утвержденных постановлением Правительства РФ № 878 от 20.11.2000г. «Об утверждении Правил охраны газораспределительных сетей»

Раздел 2





Сведения о местоположении границ объекта					
1. Система координат МСК города Липецк					
2. Сведения о характерных точках границ объекта					
Обозначение характерных точек границ	Координаты, м		Метод определения координат характерной точки	Средняя квадратическая погрешность положения характерной точки (Mt). м	Описание обозначения точки на местности (при наличии)
	X	Y			
1	2	3	4	5	6
1	5017.07	10113.07	Метод спутниковых геодезических измерений	0.05	-
2	5018.09	10116.93		0.05	-
3	4999.23	10121.92		0.05	-
4	4998.21	10118.06		0.05	-
1	5017.07	10113.07		0.05	-
3. Сведения о характерных точках части (частей) границы объекта					
Обозначение характерных точек части границы	Координаты, м		Метод определения координат характерной точки	Средняя квадратическая погрешность положения характерной точки (Mt). м	Описание обозначения точки на местности (при наличии)
	X	X			
1	2	3	4	5	6
1	-	-	-	-	-

План границ объекта



Масштаб 1: 500

Используемые условные знаки и обозначения:

-  - граница охранной зоны
- 48:20:0210301:200 - номер существующего земельного участка
- 48:18:0210301 - номер кадастрового квартала
-  - поворотная точка границы охранной зоны объекта
-  - граница кадастрового квартала
-  - граница существующего земельного участка

Подпись



Хурчак Б.В.

Дата 12.08.2020 г.

Место для отписки печати лица, составившего описание местоположения границ объекта

ОПИСАНИЕ МЕСТОПОЛОЖЕНИЯ ГРАНИЦ

Охранная зона трубопроводов: «Газопровод-ввод»

(наименование объекта, местоположение границ которого описано (далее - объект))

Раздел 1

Сведения об объекте		
№ п/п	Характеристики объекта	Описание характеристик
1	2	3
1	Местоположение объекта	Липецкая обл., г.Липецк
2	Площадь объекта +/- величина погрешности определения площади (Р +/- Дельта Р)	37 кв.м ± 1 кв.м
3	Иные характеристики объекта	Ограничения установлены согласно Правилам охраны газораспределительных сетей, утвержденных постановлением Правительства РФ № 878 от 20.11.2000г. «Об утверждении Правил охраны газораспределительных сетей»

Раздел 2





Сведения о местоположении границ объекта					
1. Система координат МСК города Липецк					
2. Сведения о характерных точках границ объекта					
Обозначение характерных точек границ	Координаты, м		Метод определения координат характерной точки	Средняя квадратическая погрешность положения характерной точки (Mt). м	Описание обозначения точки на местности (при наличии)
	X	Y			
1	2	3	4	5	6
1	-7922.72	14140.95	Метод спутниковых геодезических измерений	0.05	-
2	-7926.32	14142.67		0.05	-
3	-7930.37	14134.19		0.05	-
4	-7926.77	14132.47		0.05	-
1	-7922.72	14140.95		0.05	-
3. Сведения о характерных точках части (частей) границы объекта					
Обозначение характерных точек части границы	Координаты, м		Метод определения координат характерной точки	Средняя квадратическая погрешность положения характерной точки (Mt). м	Описание обозначения точки на местности (при наличии)
	X	X			
1	2	3	4	5	6
1	-	-	-	-	-

План границ объекта



Масштаб 1: 500

Используемые условные знаки и обозначения:

-  - граница охранной зоны
- 48:20:0038501:203 - номер существующего земельного участка
- 48:18:0038501 - номер кадастрового квартала
-  - поворотная точка границы охранной зоны объекта
-  - граница кадастрового квартала
-  - граница существующего земельного участка

Подпись _____

Хурчак Е.В.

Дата 12.08.2020 г.

Место для отрисовки печати плана, составившего описание местоположения границ объекта



ОПИСАНИЕ МЕСТОПОЛОЖЕНИЯ ГРАНИЦ

Охранная зона трубопроводов: «Газопровод-ввод»
(наименование объекта, местоположение границ которого описано (далее - объект))

Раздел 1

Сведения об объекте		
№ п/п	Характеристики объекта	Описание характеристик
1	2	3
1	Местоположение объекта	Липецкая обл., г.Липецк
2	Площадь объекта +/- величина погрешности определения площади (Р +/- Дельта Р)	86 кв.м ± 2 кв.м
3	Иные характеристики объекта	Ограничения установлены согласно Правилам охраны газораспределительных сетей, утвержденных постановлением Правительства РФ № 878 от 20.11.2000г. «Об утверждении Правил охраны газораспределительных сетей»

Раздел 2





Сведения о местоположении границ объекта					
1. Система координат МСК города Липецк					
2. Сведения о характерных точках границ объекта					
Обозначение характерных точек границ	Координаты, м		Метод определения координат характерной точки	Средняя квадратическая погрешность положения характерной точки (Mt). м	Описание обозначения точки на местности (при наличии)
	X	Y			
1	2	3	4	5	6
1	814.36	-2596.98	Метод спутниковых геодезических измерений	0.05	-
2	815.86	-2581.97		0.05	-
3	805.51	-2581.09		0.05	-
4	805.17	-2585.07		0.05	-
5	811.48	-2585.61		0.05	-
6	810.38	-2596.58		0.05	-
1	814.36	-2596.98		0.05	-
3. Сведения о характерных точках части (частей) границы объекта					
Обозначение характерных точек части границы	Координаты, м		Метод определения координат характерной точки	Средняя квадратическая погрешность положения характерной точки (Mt). м	Описание обозначения точки на местности (при наличии)
	X	X			
1	2	3	4	5	6
1	-	-	-	-	-

План границ объекта



Масштаб 1: 500

Используемые условные знаки и обозначения:

-  - граница охранной зоны
- 48:20:0012404:29 - номер существующего земельного участка
- 48:18:0012404 - номер кадастрового квартала
-  - поворотная точка границы охранной зоны объекта
-  - граница кадастрового квартала
-  - граница существующего земельного участка

Подпись



Хурчак Е.В.

Дата 12.08.2020 г.

Место для отрисовки печати плана, составившего описание местоположения границ объекта

ОПИСАНИЕ МЕСТОПОЛОЖЕНИЯ ГРАНИЦ

Охранная зона трубопроводов: «Газопровод-ввод»
(наименование объекта, местоположение границ которого описано (далее - объект))

Раздел 1

Сведения об объекте		
№ п/п	Характеристики объекта	Описание характеристик
1	2	3
1	Местоположение объекта	Липецкая обл., г.Липецк
2	Площадь объекта +/- величина погрешности определения площади (Р +/- Дельта Р)	666 кв.м ± 5 кв.м
3	Иные характеристики объекта	Ограничения установлены согласно Правилам охраны газораспределительных сетей, утвержденных постановлением Правительства РФ № 878 от 20.11.2000г. «Об утверждении Правил охраны газораспределительных сетей»

Раздел 2

Сведения о местоположении границ объекта					
1. Система координат МСК города Липецк					
2. Сведения о характерных точках границ объекта					
Обозначение характерных точек границ	Координаты, м		Метод определения координат характерной точки	Средняя квадратическая погрешность положения характерной точки (Mt), м	Описание обозначения точки на местности (при наличии)
	X	Y			
1	2	3	4	5	6
1	-4748.39	-6435.12	Метод спутниковых геодезических измерений	0.05	-
2	-4756.49	-6424.85		0.05	-
3	-4759.47	-6423.62		0.05	-
4	-4763.87	-6423.00		0.05	-
5	-4774.24	-6423.10		0.05	-
6	-4782.64	-6420.25		0.05	-
7	-4821.25	-6372.13		0.05	-
8	-4846.77	-6343.31		0.05	-
9	-4856.85	-6342.24		0.05	-
10	-4870.08	-6353.78		0.05	-
11	-4866.72	-6358.31		0.05	-
12	-4863.37	-6355.67		0.05	-
13	-4864.52	-6354.24		0.05	-
14	-4855.53	-6346.40		0.05	-
15	-4848.73	-6347.13		0.05	-
16	-4824.31	-6374.71		0.05	-
17	-4785.02	-6423.67		0.05	-
18	-4774.88	-6427.10		0.05	-

19	-4764.13	-6427.00	Метод спутниковых геодезических измерений	0.05	-
20	-4760.53	-6427.52		0.05	-
21	-4758.99	-6428.15		0.05	-
22	-4751.53	-6437.60		0.05	-
1	-4748.39	-6435.12		0.05	-

3. Сведения о характерных точках части (частей) границы объекта





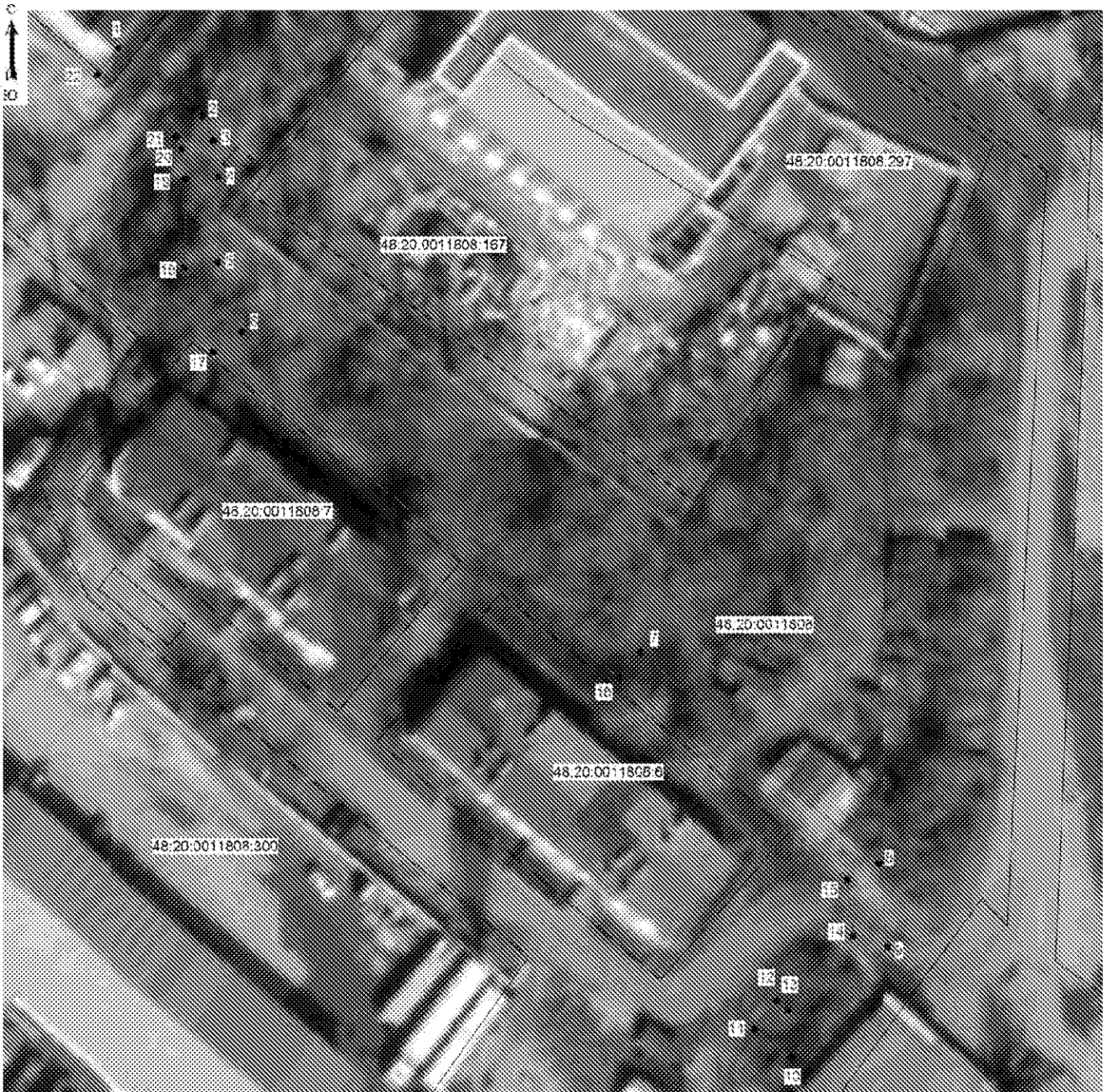

Обозначение характерных точек части границы	Координаты. м		Метод определения координат характерной точки	Средняя квадратическая погрешность положения характерной точки (M _t). м	Описание обозначени я точки на местности (при наличии)
	X	X			
1	2	3	4	5	6
1	-	-	-	-	-

План границ объекта

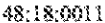

Масштаб 1: 500

Используемые условные знаки и обозначения:

-  - граница охранной зоны
-  48:20:0011808:6 - номер существующего земельного участка
-  48:18:0011808 - номер кадастрового квартала
-  - поворотная точка границы охранной зоны объекта
-  - граница кадастрового квартала
-  - граница существующего земельного участка

Подпись

Хурчак Е.В.

Дата 12.08.2020 г.

Место для отрисовки печати плана, составившего описание местоположения границ объекта



ОПИСАНИЕ МЕСТОПОЛОЖЕНИЯ ГРАНИЦ

Охранная зона трубопроводов: «Газопровод-ввод»
(наименование объекта, местоположение границ которого описано (далее - объект))

Раздел 1

Сведения об объекте		
№ п/п	Характеристики объекта	Описание характеристик
1	2	3
1	Местоположение объекта	Липецкая обл., г.Липецк
2	Площадь объекта +/- величина погрешности определения площади (Р +/- Дельта Р)	333 кв.м ± 3 кв.м
3	Иные характеристики объекта	Ограничения установлены согласно Правилам охраны газораспределительных сетей, утвержденных постановлением Правительства РФ № 878 от 20.11.2000г. «Об утверждении Правил охраны газораспределительных сетей»

Раздел 2





Сведения о местоположении границ объекта					
1. Система координат МСК города Липецк					
2. Сведения о характерных точках границ объекта					
Обозначение характерных точек границ	Координаты, м		Метод определения координат характерной точки	Средняя квадратическая погрешность положения характерной точки (Mt), м	Описание обозначения точки на местности (при наличии)
	X	Y			
1	2	3	4	5	6
1	-6808.14	-513.59	Метод спутниковых геодезических измерений	0.05	-
2	-6811.70	-511.76		0.05	-
3	-6813.38	-515.04		0.05	-
4	-6823.47	-543.87		0.05	-
5	-6857.82	-578.01		0.05	-
6	-6855.00	-580.85		0.05	-
7	-6819.99	-546.05		0.05	-
8	-6809.70	-516.62		0.05	-
1	-6808.14	-513.59		0.05	-
3. Сведения о характерных точках части (частей) границы объекта					
Обозначение характерных точек части границы	Координаты, м		Метод определения координат характерной точки	Средняя квадратическая погрешность положения характерной точки (Mt), м	Описание обозначения точки на местности (при наличии)
	X	X			
1	2	3	4	5	6
1	-	-	-	-	-

План границ объекта



Масштаб 1: 500

Используемые условные знаки и обозначения:

-  - граница охранной зоны
- 48:20:0041801:19 - номер существующего земельного участка
- 48:18:0041801 - номер кадастрового квартала
-  - поворотная точка границы охранной зоны объекта
-  - граница кадастрового квартала
-  - граница существующего земельного участка

Подпись



Хурчак Е.В.

Дата 12.08.2020 г.

Место для отрисовки печати плана, составившего описание местоположения границ объекта

ОПИСАНИЕ МЕСТОПОЛОЖЕНИЯ ГРАНИЦ

Охранная зона трубопроводов: «Газопровод-ввод»
(наименование объекта, местоположение границ которого описано (далее - объект))

Раздел 1

Сведения об объекте		
№ п/п	Характеристики объекта	Описание характеристик
1	2	3
1	Местоположение объекта	Липецкая обл., г.Липецк
2	Площадь объекта +/- величина погрешности определения площади (Р +/- Дельта Р)	345 кв.м ± 3 кв.м
3	Иные характеристики объекта	Ограничения установлены согласно Правилам охраны газораспределительных сетей, утвержденных постановлением Правительства РФ № 878 от 20.11.2000г. «Об утверждении Правил охраны газораспределительных сетей»

Раздел 2

Сведения о местоположении границ объекта					
1. Система координат МСК города Липецк					
2. Сведения о характерных точках границ объекта					
Обозначение характерных точек границ	Координаты, м		Метод определения координат характерной точки	Средняя квадратическая погрешность положения характерной точки (Mt). м	Описание обозначения точки на местности (при наличии)
	X	Y			
1	2	3	4	5	6
1	3971.00	4610.50	Метод спутниковых геодезических измерений	0.05	-
2	3951.49	4639.39		0.05	-
3	3923.47	4620.14		0.05	-
4	3918.82	4625.65		0.05	-
5	3915.76	4623.07		0.05	-
6	3922.75	4614.78		0.05	-
7	3950.43	4633.81		0.05	-
8	3965.56	4611.42		0.05	-
9	3957.21	4605.15		0.05	-
10	3959.61	4601.95		0.05	-
1	3971.00	4610.50		0.05	-

3. Сведения о характерных точках части (частей) границы объекта





Обозначение характерных точек части границы	Координаты. м		Метод определения координат характерной точки	Средняя квадратическая погрешность положения характерной точки (M_t). м	Описание обозначени я точки на местности (при наличии)
	X	X			
1	2	3	4	5	6
1	-	-	-	-	-

План границ объекта



Масштаб 1: 500

Используемые условные знаки и обозначения:

-  - граница охранной зоны
- 48:20:0027349:1073 - номер существующего земельного участка
- 48:18:0027349 - номер кадастрового квартала
-  - поворотная точка границы охранной зоны объекта
-  - граница кадастрового квартала
-  - граница существующего земельного участка

Подпись



Хурчак Е.В.

Дата 12.08.2020 г.

Место для отписки печати лица, составившего описание местоположения границ объекта

ОПИСАНИЕ МЕСТОПОЛОЖЕНИЯ ГРАНИЦ

Охранная зона трубопроводов: «Газопровод-ввод»

(наименование объекта, местоположение границ которого описано (далее - объект))

Раздел 1

Сведения об объекте		
№ п/п	Характеристики объекта	Описание характеристик
1	2	3
1	Местоположение объекта	Липецкая обл., г.Липецк
2	Площадь объекта +/- величина погрешности определения площади (Р +/- Дельта Р)	76 кв.м ± 2 кв.м
3	Иные характеристики объекта	Ограничения установлены согласно Правилам охраны газораспределительных сетей, утвержденных постановлением Правительства РФ № 878 от 20.11.2000г. «Об утверждении Правил охраны газораспределительных сетей»

Раздел 2





Сведения о местоположении границ объекта					
1. Система координат МСК города Липецк					
2. Сведения о характерных точках границ объекта					
Обозначение характерных точек границ	Координаты, м		Метод определения координат характерной точки	Средняя квадратическая погрешность положения характерной точки (Mt), м	Описание обозначения точки на местности (при наличии)
	X	Y			
1	2	3	4	5	6
1	2870.92	1803.18	Метод спутниковых геодезических измерений	0.05	-
2	2867.00	1804.02		0.05	-
3	2863.04	1785.49		0.05	-
4	2866.96	1784.65		0.05	-
1	2870.92	1803.18		0.05	-
3. Сведения о характерных точках части (частей) границы объекта					
Обозначение характерных точек части границы	Координаты, м		Метод определения координат характерной точки	Средняя квадратическая погрешность положения характерной точки (Mt), м	Описание обозначения точки на местности (при наличии)
	X	X			
1	2	3	4	5	6
1	-	-	-	-	-

План границ объекта



Масштаб 1: 500

Используемые условные знаки и обозначения:

-  - граница охранной зоны
- 48:20:0027805:13 - номер существующего земельного участка
- 48:18:0027805 - номер кадастрового квартала
-  - поворотная точка границы охранной зоны объекта
-  - граница кадастрового квартала
-  - граница существующего земельного участка

Подпись



Хурчак Е.В.

Дата 12.08.2020 г.

Место для отписки неопределённого места, составившего описание местоположения границ объекта

ОПИСАНИЕ МЕСТОПОЛОЖЕНИЯ ГРАНИЦ

Охранная зона трубопроводов: «Газопровод-ввод»

(наименование объекта, местоположение границ которого описано (далее - объект))

Раздел 1

Сведения об объекте		
№ п/п	Характеристики объекта	Описание характеристик
1	2	3
1	Местоположение объекта	Липецкая обл., г.Липецк
2	Площадь объекта +/- величина погрешности определения площади (Р +/- Дельта Р)	26 кв.м ± 1 кв.м
3	Иные характеристики объекта	Ограничения установлены согласно Правилам охраны газораспределительных сетей, утвержденных постановлением Правительства РФ № 878 от 20.11.2000г. «Об утверждении Правил охраны газораспределительных сетей»

Раздел 2





Сведения о местоположении границ объекта					
1. Система координат МСК города Липецк					
2. Сведения о характерных точках границ объекта					
Обозначение характерных точек границ	Координаты, м		Метод определения координат характерной точки	Средняя квадратическая погрешность положения характерной точки (Mt). м	Описание обозначения точки на местности (при наличии)
	X	Y			
1	2	3	4	5	6
1	-2333.49	-8727.14	Метод спутниковых геодезических измерений	0.05	-
2	-2335.49	-8723.68		0.05	-
3	-2341.16	-8726.94		0.05	-
4	-2339.16	-8730.40		0.05	-
1	-2333.49	-8727.14		0.05	-
3. Сведения о характерных точках части (частей) границы объекта					
Обозначение характерных точек части границы	Координаты. м		Метод определения координат характерной точки	Средняя квадратическая погрешность положения характерной точки (Mt). м	Описание обозначения точки на местности (при наличии)
	X	X			
1	2	3	4	5	6
1	-	-	-	-	-

План границ объекта



Масштаб 1: 500

Используемые условные знаки и обозначения:

-  - граница охранной зоны
- 48:20:0010501:1838 - номер существующего земельного участка
- 48:18:0010501 - номер кадастрового квартала
-  - поворотная точка границы охранной зоны объекта
-  - граница кадастрового квартала
-  - граница существующего земельного участка

Подпись

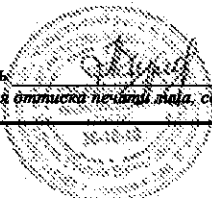

Хурчак Е.В.

Дата 12.08.2020 г.

Место для оттиска печати лица, составившего описание местоположения границ объекта

ОПИСАНИЕ МЕСТОПОЛОЖЕНИЯ ГРАНИЦ

Охранная зона трубопроводов: «Газопровод-ввод»

(наименование объекта, местоположение границ которого описано (далее - объект))

Раздел 1

Сведения об объекте		
№ п/п	Характеристики объекта	Описание характеристик
1	2	3
1	Местоположение объекта	Липецкая обл., г.Липецк
2	Площадь объекта +/- величина погрешности определения площади (Р +/- Дельта Р)	35 кв.м ± 1 кв.м
3	Иные характеристики объекта	Ограничения установлены согласно Правилам охраны газораспределительных сетей, утвержденных постановлением Правительства РФ № 878 от 20.11.2000г. «Об утверждении Правил охраны газораспределительных сетей»

Раздел 2





Сведения о местоположении границ объекта					
1. Система координат МСК города Липецк					
2. Сведения о характерных точках границ объекта					
Обозначение характерных точек границ	Координаты, м		Метод определения координат характерной точки	Средняя квадратическая погрешность положения характерной точки (Mt), м	Описание обозначения точки на местности (при наличии)
	X	Y			
1	2	3	4	5	6
1	2510.10	-3227.60	Метод спутниковых геодезических измерений	0.05	-
2	2506.73	-3225.45		0.05	-
3	2502.05	-3232.80		0.05	-
4	2505.42	-3234.95		0.05	-
1	2510.10	-3227.60		0.05	-
3. Сведения о характерных точках части (частей) границы объекта					
Обозначение характерных точек части границы	Координаты, м		Метод определения координат характерной точки	Средняя квадратическая погрешность положения характерной точки (Mt), м	Описание обозначения точки на местности (при наличии)
	X	X			
1	2	3	4	5	6
1	-	-	-	-	-

План границ объекта



Масштаб 1: 500

Используемые условные знаки и обозначения:

-  - граница охранной зоны
- 48:20:0028401:11 - номер существующего земельного участка
- 48:18:0028401 - номер кадастрового квартала
-  - поворотная точка границы охранной зоны объекта
-  - граница кадастрового квартала
-  - граница существующего земельного участка

Подпись



Хурчак Е.В.

Дата 12.08.2020 г.

Место для отрисовки печати плана, составившего описание местоположения границ объекта

ОПИСАНИЕ МЕСТОПОЛОЖЕНИЯ ГРАНИЦ

Охранная зона трубопроводов: «Газопровод-ввод»

(наименование объекта, местоположение границ которого описано (далее - объект))

Раздел 1

Сведения об объекте		
№ п/п	Характеристики объекта	Описание характеристик
1	2	3
1	Местоположение объекта	Липецкая обл., г.Липецк
2	Площадь объекта +/- величина погрешности определения площади (Р +/- Дельта Р)	41 кв.м ± 1 кв.м
3	Иные характеристики объекта	Ограничения установлены согласно Правилам охраны газораспределительных сетей, утвержденных постановлением Правительства РФ № 878 от 20.11.2000г. «Об утверждении Правил охраны газораспределительных сетей»

Раздел 2





Сведения о местоположении границ объекта					
1. Система координат МСК города Липецк					
2. Сведения о характерных точках границ объекта					
Обозначение характерных точек границ	Координаты, м		Метод определения координат характерной точки	Средняя квадратическая погрешность положения характерной точки (Mt), м	Описание обозначения точки на местности (при наличии)
	X	Y			
1	2	3	4	5	6
1	5016.96	9963.03	Метод спутниковых геодезических измерений	0.05	-
2	5013.02	9963.67		0.05	-
3	5011.38	9953.54		0.05	-
4	5015.32	9952.90		0.05	-
1	5016.96	9963.03		0.05	-
3. Сведения о характерных точках части (частей) границы объекта					
Обозначение характерных точек части границы	Координаты, м		Метод определения координат характерной точки	Средняя квадратическая погрешность положения характерной точки (Mt), м	Описание обозначения точки на местности (при наличии)
	X	X			
1	2	3	4	5	6
1	-	-	-	-	-

План границ объекта



Масштаб 1: 500

Используемые условные знаки и обозначения:

-  - граница охранной зоны
- 48:20:0210301:180 - номер существующего земельного участка
- 48:18:0210301 - номер кадастрового квартала
-  - поворотная точка границы охранной зоны объекта
-  - граница кадастрового квартала
-  - граница существующего земельного участка

Подпись



Хурчак Е.В.

Дата 12.08.2020 г.

Место для оттиска печати лица, составившего описание местоположения границ объекта

ОПИСАНИЕ МЕСТОПОЛОЖЕНИЯ ГРАНИЦ

Охранная зона трубопроводов: «Газопровод-ввод»
(наименование объекта, местоположение границ которого описано (далее - объект))

Раздел 1

Сведения об объекте		
№ п/п	Характеристики объекта	Описание характеристик
1	2	3
1	Местоположение объекта	Липецкая обл., г.Липецк
2	Площадь объекта +/- величина погрешности определения площади (Р +/- Дельта Р)	46 кв.м ± 1 кв.м
3	Иные характеристики объекта	Ограничения установлены согласно Правилам охраны газораспределительных сетей, утвержденных постановлением Правительства РФ № 878 от 20.11.2000г. «Об утверждении Правил охраны газораспределительных сетей»

Раздел 2





Сведения о местоположении границ объекта					
1. Система координат МСК города Липецк					
2. Сведения о характерных точках границ объекта					
Обозначение характерных точек границ	Координаты, м		Метод определения координат характерной точки	Средняя квадратическая погрешность положения характерной точки (Mt). м	Описание обозначения точки на местности (при наличии)
	X	Y			
1	2	3	4	5	6
1	4665.19	9913.87	Метод спутниковых геодезических измерений	0.05	-
2	4661.32	9914.92		0.05	-
3	4658.30	9903.84		0.05	-
4	4662.17	9902.79		0.05	-
1	4665.19	9913.87		0.05	-
3. Сведения о характерных точках части (частей) границы объекта					
Обозначение характерных точек части границы	Координаты, м		Метод определения координат характерной точки	Средняя квадратическая погрешность положения характерной точки (Mt). м	Описание обозначения точки на местности (при наличии)
	X	X			
1	2	3	4	5	6
1	-	-	-	-	-

План границ объекта



Масштаб 1: 500

Используемые условные знаки и обозначения:

-  - граница охранной зоны
- 48:20:0210301:1825 - номер существующего земельного участка
- 48:18:0210301 - номер кадастрового квартала
-  - поворотная точка границы охранной зоны объекта
-  - граница кадастрового квартала
-  - граница существующего земельного участка

Подпись



Хурчак Е.В.

Дата 12.08.2020 г.

Место для отписки печати лица, составившего описание местоположения границ объекта

ОПИСАНИЕ МЕСТОПОЛОЖЕНИЯ ГРАНИЦ

Охранная зона трубопроводов: «Газопровод-ввод»

(наименование объекта, местоположение границ которого описано (далее - объект))

Раздел 1

Сведения об объекте		
№ п/п	Характеристики объекта	Описание характеристик
1	2	3
1	Местоположение объекта	Липецкая обл., г. Липецк
2	Площадь объекта +/- величина погрешности определения площади (Р +/- Дельта Р)	48 кв.м ± 1 кв.м
3	Иные характеристики объекта	Ограничения установлены согласно Правилам охраны газораспределительных сетей, утвержденных Постановлением Правительства РФ № 878 от 20.11.2000г. «Об утверждении Правил охраны газораспределительных сетей»

Раздел 2

Сведения о местоположении границ объекта					
1. Система координат МСК города Липецк					
2. Сведения о характерных точках границ объекта					
Обозначение характерных точек границ	Координаты, м		Метод определения координат характерной точки	Средняя квадратическая погрешность положения характерной точки (Mt), м	Описание обозначения точки на местности (при наличии)
	X	Y			
1	2	3	4	5	6
1	1048.18	-9387.80	Метод спутниковых и геодезических измерений (определений)	0.05	-
2	1050.68	-9384.68		0.05	-
3	1047.32	-9381.99		0.05	-
4	1043.55	-9376.04		0.05	-
5	1040.17	-9378.18		0.05	-
6	1044.30	-9384.69		0.05	-
1	1048.18	-9387.80		0.05	-
3. Сведения о характерных точках части (частей) границы объекта					
Обозначение характерных точек части границы	Координаты, м		Метод определения координат характерной точки	Средняя квадратическая погрешность положения характерной точки (Mt), м	Описание обозначения точки на местности (при наличии)
	X	Y			
1	2	3	4	5	6
1	-	-	-	-	-



Раздел 4

План границ объекта

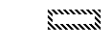
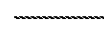

Масштаб 1: 500

Используемые условные знаки и обозначения:

-  - граница охранной зоны
- 48:20:0210506:8 - номер существующего земельного участка
- 48:20:0210506 - номер кадастрового квартала
-  - граница кадастрового квартала
-  - граница существующего земельного участка

Подпись  Хурчак Е.В.

Дата 24.08.2020 г.

Место для оттиска печати лица, составившего описание местоположения границ объекта

ОПИСАНИЕ МЕСТОПОЛОЖЕНИЯ ГРАНИЦ

Охранная зона трубопроводов: «Газопровод-ввод»
(наименование объекта, местоположение границ которого описано (далее - объект))

Раздел 1

Сведения об объекте		
№ п/п	Характеристики объекта	Описание характеристик
1	2	3
1	Местоположение объекта	Липецкая обл., г.Липецк
2	Площадь объекта +/- величина погрешности определения площади (P +/- Дельта P)	66 кв.м ± 1 кв.м
3	Иные характеристики объекта	Ограничения установлены согласно Правилам охраны газораспределительных сетей, утвержденных постановлением Правительства РФ № 878 от 20.11.2000г. «Об утверждении Правил охраны газораспределительных сетей»

Раздел 2





Сведения о местоположении границ объекта					
1. Система координат МСК города Липецк					
2. Сведения о характерных точках границ объекта					
Обозначение характерных точек границ	Координаты, м		Метод определения координат характерной точки	Средняя квадратическая погрешность положения характерной точки (Mt), м	Описание обозначения точки на местности (при наличии)
	X	Y			
1	2	3	4	5	6
1	-2139.42	-8754.05	Метод спутниковых геодезических измерений	0.05	-
2	-2141.58	-8750.69		0.05	-
3	-2155.43	-8759.59		0.05	-
4	-2153.27	-8762.95		0.05	-
1	-2139.42	-8754.05		0.05	-
3. Сведения о характерных точках части (частей) границы объекта					
Обозначение характерных точек части границы	Координаты, м		Метод определения координат характерной точки	Средняя квадратическая погрешность положения характерной точки (Mt), м	Описание обозначения точки на местности (при наличии)
	X	X			
1	2	3	4	5	6
1	-	-	-	-	-

План границ объекта



Масштаб 1: 500

Используемые условные знаки и обозначения:

-  - граница охранной зоны
- 48:20:0010501:1928 - номер существующего земельного участка
- 48:18:0010501 - номер кадастрового квартала
-  - поворотная точка границы охранной зоны объекта
-  - граница кадастрового квартала
-  - граница существующего земельного участка

Подпись

Хурчак Е.В.

Дата 12.08.2020 г.

Место для отрисовки печати плана, составившего описание местоположения границ объекта



ОПИСАНИЕ МЕСТОПОЛОЖЕНИЯ ГРАНИЦ

Охранная зона трубопроводов: «Газопровод-ввод»
(наименование объекта, местоположение границ которого описано (далее - объект))

Раздел 1

Сведения об объекте		
№ п/п	Характеристики объекта	Описание характеристик
1	2	3
1	Местоположение объекта	Липецкая обл., г.Липецк
2	Площадь объекта +/- величина погрешности определения площади (Р +/- Дельта Р)	94 кв.м ± 2 кв.м
3	Иные характеристики объекта	Ограничения установлены согласно Правилам охраны газораспределительных сетей, утвержденных постановлением Правительства РФ № 878 от 20.11.2000г. «Об утверждении Правил охраны газораспределительных сетей»

Раздел 2





Сведения о местоположении границ объекта					
1. Система координат МСК города Липецк					
2. Сведения о характерных точках границ объекта					
Обозначение характерных точек границ	Координаты, м		Метод определения координат характерной точки	Средняя квадратическая погрешность положения характерной точки (Mt). м	Описание обозначения точки на местности (при наличии)
	X	Y			
1	2	3	4	5	6
1	5230.58	10298.07	Метод спутниковых геодезических измерений	0.05	-
2	5235.84	10318.84		0.05	-
3	5230.66	10320.22		0.05	-
4	5229.17	10314.58		0.05	-
5	5230.55	10314.23		0.05	-
6	5226.70	10299.05		0.05	-
1	5230.58	10298.07		0.05	-
3. Сведения о характерных точках части (частей) границы объекта					
Обозначение характерных точек части границы	Координаты, м		Метод определения координат характерной точки	Средняя квадратическая погрешность положения характерной точки (Mt). м	Описание обозначения точки на местности (при наличии)
	X	X			
1	2	3	4	5	6
1	-	-	-	-	-

План границ объекта



Масштаб 1: 500

Используемые условные знаки и обозначения:

-  - граница охранной зоны
- 48:20:0210301:981 - номер существующего земельного участка
- 48:18:0210301 - номер кадастрового квартала
-  - поворотная точка границы охранной зоны объекта
-  - граница кадастрового квартала
-  - граница существующего земельного участка

Подпись



Хурчак Е.В.

Дата 12.08.2020 г.

Место для оттиска печати лица, составившего описание местоположения границ объекта

ОПИСАНИЕ МЕСТОПОЛОЖЕНИЯ ГРАНИЦ

Охранная зона трубопроводов: «Газопровод-ввод»
(наименование объекта, местоположение границ которого описано (далее - объект))

Раздел 1

Сведения об объекте		
№ п/п	Характеристики объекта	Описание характеристик
1	2	3
1	Местоположение объекта	Липецкая обл., г.Липецк
2	Площадь объекта +/- величина погрешности определения площади (Р +/- Дельта Р)	74 кв.м ± 2 кв.м
3	Иные характеристики объекта	Ограничения установлены согласно Правилам охраны газораспределительных сетей, утвержденных постановлением Правительства РФ № 878 от 20.11.2000г. «Об утверждении Правил охраны газораспределительных сетей»

Раздел 2

Сведения о местоположении границ объекта					
1. Система координат МСК города Липецк					
2. Сведения о характерных точках границ объекта					
Обозначение характерных точек границ	Координаты, м		Метод определения координат характерной точки	Средняя квадратическая погрешность положения характерной точки (Mt), м	Описание обозначения точки на местности (при наличии)
	X	Y			
1	2	3	4	5	6
1	5475.07	10417.26	Метод спутниковых геодезических измерений	0.05	-
2	5476.01	10421.14		0.05	-
3	5457.98	10425.52		0.05	-
4	5457.04	10421.64		0.05	-
1	5475.07	10417.26		0.05	-
3. Сведения о характерных точках части (частей) границы объекта					
Обозначение характерных точек части границы	Координаты, м		Метод определения координат характерной точки	Средняя квадратическая погрешность положения характерной точки (Mt), м	Описание обозначения точки на местности (при наличии)
	X	X			
1	2	3	4	5	6
1	-	-	-	-	-





Раздел 3

План границ объекта



Масштаб 1: 500

Используемые условные знаки и обозначения:

-  - граница охранной зоны
- 48:20:0210301:1140 - номер существующего земельного участка
- 48:18:0210301 - номер кадастрового квартала
-  - поворотная точка границы охранной зоны объекта
-  - граница кадастрового квартала
-  - граница существующего земельного участка

Подпись



Хурчак Е.В.

Дата 12.08.2020 г.

Место для отпечатка печати лица, составившего описание местоположения границ объекта

ОПИСАНИЕ МЕСТОПОЛОЖЕНИЯ ГРАНИЦ

Охранная зона трубопроводов: «Газопровод-ввод»

(наименование объекта, местоположение границ которого описано (далее - объект))

Раздел 1

Сведения об объекте		
№ п/п	Характеристики объекта	Описание характеристик
1	2	3
1	Местоположение объекта	Липецкая обл., г.Липецк
2	Площадь объекта +/- величина погрешности определения площади (Р +/- Дельта Р)	42 кв.м ± 1 кв.м
3	Иные характеристики объекта	Ограничения установлены согласно Правилам охраны газораспределительных сетей, утвержденных постановлением Правительства РФ № 878 от 20.11.2000г. «Об утверждении Правил охраны газораспределительных сетей»

Раздел 2





Сведения о местоположении границ объекта					
1. Система координат МСК города Липецк					
2. Сведения о характерных точках границ объекта					
Обозначение характерных точек границ	Координаты, м		Метод определения координат характерной точки	Средняя квадратическая погрешность положения характерной точки (Mt). м	Описание обозначения точки на местности (при наличии)
	X	Y			
1	2	3	4	5	6
1	5241.72	10484.58	Метод спутниковых геодезических измерений	0.05	-
2	5242.80	10488.42		0.05	-
3	5232.76	10491.27		0.05	-
4	5231.68	10487.43		0.05	-
1	5241.72	10484.58		0.05	-
3. Сведения о характерных точках части (частей) границы объекта					
Обозначение характерных точек части границы	Координаты, м		Метод определения координат характерной точки	Средняя квадратическая погрешность положения характерной точки (Mt). м	Описание обозначения точки на местности (при наличии)
	X	X			
1	2	3	4	5	6
1	-	-	-	-	-

План границ объекта



Масштаб 1: 500

Используемые условные знаки и обозначения:

-  - граница охранной зоны
- 48:20:0210301:1125 - номер существующего земельного участка
- 48:18:0210301 - номер кадастрового квартала
-  - поворотная точка границы охранной зоны объекта
-  - граница кадастрового квартала
-  - граница существующего земельного участка

Подпись



Хурчак Е.В.

Дата 12.08.2020 г.

Место для оттиска печати лица, составившего описание местоположения границ объекта

ОПИСАНИЕ МЕСТОПОЛОЖЕНИЯ ГРАНИЦ

Охранная зона трубопроводов: «Газопровод-ввод»

(наименование объекта, местоположение границ которого описано (далее - объект))

Раздел 1

Сведения об объекте		
№ п/п	Характеристики объекта	Описание характеристик
1	2	3
1	Местоположение объекта	Липецкая обл., г.Липецк
2	Площадь объекта +/- величина погрешности определения площади (Р +/- Дельта Р)	26 кв.м ± 1 кв.м
3	Иные характеристики объекта	Ограничения установлены согласно Правилам охраны газораспределительных сетей, утвержденных постановлением Правительства РФ № 878 от 20.11.2000г. «Об утверждении Правил охраны газораспределительных сетей»

Раздел 2





Сведения о местоположении границ объекта					
1. Система координат МСК города Липецк					
2. Сведения о характерных точках границ объекта					
Обозначение характерных точек границ	Координаты, м		Метод определения координат характерной точки	Средняя квадратическая погрешность положения характерной точки (Mt), м	Описание обозначения точки на местности (при наличии)
	X	Y			
1	2	3	4	5	6
1	-2193.65	-8973.34	Метод спутниковых геодезических измерений	0.05	-
2	-2195.79	-8969.96		0.05	-
3	-2201.33	-8973.47		0.05	-
4	-2199.19	-8976.85		0.05	-
1	-2193.65	-8973.34		0.05	-
3. Сведения о характерных точках части (частей) границы объекта					
Обозначение характерных точек части границы	Координаты, м		Метод определения координат характерной точки	Средняя квадратическая погрешность положения характерной точки (Mt), м	Описание обозначения точки на местности (при наличии)
	X	X			
1	2	3	4	5	6
1	-	-	-	-	-

План границ объекта



Масштаб 1: 500

Используемые условные знаки и обозначения:

-  - граница охранной зоны
- 48:20:0010501:1795 - номер существующего земельного участка
- 48:18:0010501 - номер кадастрового квартала
-  - поворотная точка границы охранной зоны объекта
-  - граница кадастрового квартала
-  - граница существующего земельного участка

Подпись

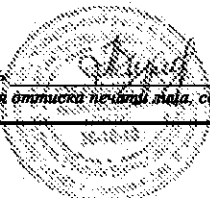

Хурчак Е.В.

Дата 12.08.2020 г.

Место для отпечатка печати лица, составившего описание местоположения границ объекта

ОПИСАНИЕ МЕСТОПОЛОЖЕНИЯ ГРАНИЦ

Охранная зона трубопроводов: «Газопровод-ввод»

(наименование объекта, местоположение границ которого описано (далее - объект))

Раздел 1

Сведения об объекте		
№ п/п	Характеристики объекта	Описание характеристик
1	2	3
1	Местоположение объекта	Липецкая обл., г.Липецк
2	Площадь объекта +/- величина погрешности определения площади (Р +/- Дельта Р)	24 кв.м ± 1 кв.м
3	Иные характеристики объекта	Ограничения установлены согласно Правилам охраны газораспределительных сетей, утвержденных постановлением Правительства РФ № 878 от 20.11.2000г. «Об утверждении Правил охраны газораспределительных сетей»

Раздел 2





Сведения о местоположении границ объекта					
1. Система координат МСК города Липецк					
2. Сведения о характерных точках границ объекта					
Обозначение характерных точек границ	Координаты, м		Метод определения координат характерной точки	Средняя квадратическая погрешность положения характерной точки (Mt). м	Описание обозначения точки на местности (при наличии)
	X	Y			
1	2	3	4	5	6
1	-2163.24	-8707.86	Метод спутниковых геодезических измерений	0.05	-
2	-2165.34	-8704.46		0.05	-
3	-2170.42	-8707.58		0.05	-
4	-2168.32	-8710.98		0.05	-
1	-2163.24	-8707.86		0.05	-
3. Сведения о характерных точках части (частей) границы объекта					
Обозначение характерных точек части границы	Координаты, м		Метод определения координат характерной точки	Средняя квадратическая погрешность положения характерной точки (Mt). м	Описание обозначения точки на местности (при наличии)
	X	X			
1	2	3	4	5	6
1	-	-	-	-	-

План границ объекта



Масштаб 1: 500

Используемые условные знаки и обозначения:

-  - граница охранной зоны
- 48:20:0010501:1919 - номер существующего земельного участка
- 48:18:0010501 - номер кадастрового квартала
-  - поворотная точка границы охранной зоны объекта
-  - граница кадастрового квартала
-  - граница существующего земельного участка

Подпись



Хурчак Е.В.

Дата 12.08.2020 г.

Место для отрисовки печати плана, составившего описание местоположения границ объекта

ОПИСАНИЕ МЕСТОПОЛОЖЕНИЯ ГРАНИЦ

Охранная зона трубопроводов: «Газопровод-ввод»

(наименование объекта, местоположение границ которого описано (далее - объект))

Раздел 1

Сведения об объекте		
№ п/п	Характеристики объекта	Описание характеристик
1	2	3
1	Местоположение объекта	Липецкая обл., г.Липецк
2	Площадь объекта +/- величина погрешности определения площади (Р +/- Дельта Р)	66 кв.м ± 1 кв.м
3	Иные характеристики объекта	Ограничения установлены согласно Правилам охраны газораспределительных сетей, утвержденных постановлением Правительства РФ № 878 от 20.11.2000г. «Об утверждении Правил охраны газораспределительных сетей»

Раздел 2





Сведения о местоположении границ объекта					
1. Система координат МСК города Липецк					
2. Сведения о характерных точках границ объекта					
Обозначение характерных точек границ	Координаты, м		Метод определения координат характерной точки	Средняя квадратическая погрешность положения характерной точки (Mt). м	Описание обозначения точки на местности (при наличии)
	X	Y			
1	2	3	4	5	6
1	-2300.15	-8790.89	Метод спутниковых геодезических измерений	0.05	-
2	-2302.39	-8787.57		0.05	-
3	-2315.98	-8796.77		0.05	-
4	-2313.74	-8800.09		0.05	-
1	-2300.15	-8790.89		0.05	-
3. Сведения о характерных точках части (частей) границы объекта					
Обозначение характерных точек части границы	Координаты. м		Метод определения координат характерной точки	Средняя квадратическая погрешность положения характерной точки (Mt). м	Описание обозначения точки на местности (при наличии)
	X	X			
1	2	3	4	5	6
1	-	-	-	-	-

План границ объекта



Масштаб 1: 500

Используемые условные знаки и обозначения:

-  - граница охранной зоны
- 48:20:0010501:1842 - номер существующего земельного участка
- 48:18:0010501 - номер кадастрового квартала
-  - поворотная точка границы охранной зоны объекта
-  - граница кадастрового квартала
-  - граница существующего земельного участка

Подпись

Хурчак Е.В.

Дата 12.08.2020 г.

Место для отпечатка печати лица, составившего описание местоположения границ объекта

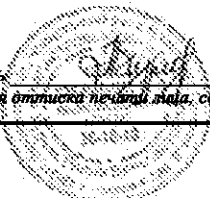

ОПИСАНИЕ МЕСТОПОЛОЖЕНИЯ ГРАНИЦ

Охранная зона трубопроводов: «Газопровод-ввод»
(наименование объекта, местоположение границ которого описано (далее - объект))

Раздел 1

Сведения об объекте		
№ п/п	Характеристики объекта	Описание характеристик
1	2	3
1	Местоположение объекта	Липецкая обл., г.Липецк
2	Площадь объекта +/- величина погрешности определения площади (Р +/- Дельта Р)	65 кв.м ± 1 кв.м
3	Иные характеристики объекта	Ограничения установлены согласно Правилам охраны газораспределительных сетей, утвержденных постановлением Правительства РФ № 878 от 20.11.2000г. «Об утверждении Правил охраны газораспределительных сетей»

Раздел 2





Сведения о местоположении границ объекта					
1. Система координат МСК города Липецк					
2. Сведения о характерных точках границ объекта					
Обозначение характерных точек границ	Координаты, м		Метод определения координат характерной точки	Средняя квадратическая погрешность положения характерной точки (Mt), м	Описание обозначения точки на местности (при наличии)
	X	Y			
1	2	3	4	5	6
1	-2072.40	-8872.48	Метод спутниковых геодезических измерений	0.05	-
2	-2074.44	-8869.04		0.05	-
3	-2088.50	-8877.36		0.05	-
4	-2086.46	-8880.80		0.05	-
1	-2072.40	-8872.48		0.05	-
3. Сведения о характерных точках части (частей) границы объекта					
Обозначение характерных точек части границы	Координаты, м		Метод определения координат характерной точки	Средняя квадратическая погрешность положения характерной точки (Mt), м	Описание обозначения точки на местности (при наличии)
	X	X			
1	2	3	4	5	6
1	-	-	-	-	-

План границ объекта



Масштаб 1: 500

Используемые условные знаки и обозначения:

-  - граница охранной зоны
- 48:20:0010501:1927 - номер существующего земельного участка
- 48:18:0010501 - номер кадастрового квартала
-  - поворотная точка границы охранной зоны объекта
-  - граница кадастрового квартала
-  - граница существующего земельного участка

Подпись

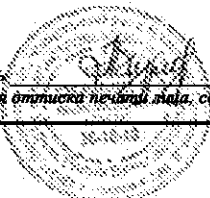

Хурчак Е.В.

Дата 12.08.2020 г.

Место для отпечатка печати лица, составившего описание местоположения границ объекта

ОПИСАНИЕ МЕСТОПОЛОЖЕНИЯ ГРАНИЦ

Охранная зона трубопроводов: «Газопровод-ввод»

(наименование объекта, местоположение границ которого описано (далее - объект))

Раздел 1

Сведения об объекте		
№ п/п	Характеристики объекта	Описание характеристик
1	2	3
1	Местоположение объекта	Липецкая обл., г.Липецк
2	Площадь объекта +/- величина погрешности определения площади (P +/- Дельта P)	27 кв.м ± 1 кв.м
3	Иные характеристики объекта	Ограничения установлены согласно Правилам охраны газораспределительных сетей, утвержденных постановлением Правительства РФ № 878 от 20.11.2000г. «Об утверждении Правил охраны газораспределительных сетей»

Раздел 2





Сведения о местоположении границ объекта					
1. Система координат МСК города Липецк					
2. Сведения о характерных точках границ объекта					
Обозначение характерных точек границ	Координаты, м		Метод определения координат характерной точки	Средняя квадратическая погрешность положения характерной точки (Mt), м	Описание обозначения точки на местности (при наличии)
	X	Y			
1	2	3	4	5	6
1	-2221.17	-8765.03	Метод спутниковых геодезических измерений	0.05	-
2	-2223.23	-8761.59		0.05	-
3	-2228.94	-8765.01		0.05	-
4	-2226.88	-8768.45		0.05	-
1	-2221.17	-8765.03		0.05	-
3. Сведения о характерных точках части (частей) границы объекта					
Обозначение характерных точек части границы	Координаты, м		Метод определения координат характерной точки	Средняя квадратическая погрешность положения характерной точки (Mt), м	Описание обозначения точки на местности (при наличии)
	X	X			
1	2	3	4	5	6
1	-	-	-	-	-

План границ объекта



Масштаб 1: 500

Используемые условные знаки и обозначения:

-  - граница охранной зоны
- 48:20:0010501:1815 - номер существующего земельного участка
- 48:18:0010501 - номер кадастрового квартала
-  - поворотная точка границы охранной зоны объекта
-  - граница кадастрового квартала
-  - граница существующего земельного участка

Подпись



Хурчак Е.В.

Дата 12.08.2020 г.

Место для отписки печати лица, составившего описание местоположения границ объекта

ОПИСАНИЕ МЕСТОПОЛОЖЕНИЯ ГРАНИЦ

Охранная зона трубопроводов: «Газопровод-ввод»

(наименование объекта, местоположение границ которого описано (далее - объект))

Раздел 1

Сведения об объекте		
№ п/п	Характеристики объекта	Описание характеристик
1	2	3
1	Местоположение объекта	Липецкая обл., г.Липецк
2	Площадь объекта +/- величина погрешности определения площади (Р +/- Дельта Р)	35 кв.м ± 1 кв.м
3	Иные характеристики объекта	Ограничения установлены согласно Правилам охраны газораспределительных сетей, утвержденных постановлением Правительства РФ № 878 от 20.11.2000г. «Об утверждении Правил охраны газораспределительных сетей»

Раздел 2





Сведения о местоположении границ объекта					
1. Система координат МСК города Липецк					
2. Сведения о характерных точках границ объекта					
Обозначение характерных точек границ	Координаты, м		Метод определения координат характерной точки	Средняя квадратическая погрешность положения характерной точки (Mt), м	Описание обозначения точки на местности (при наличии)
	X	Y			
1	2	3	4	5	6
1	5383.53	10012.66	Метод спутниковых геодезических измерений	0.05	-
2	5384.63	10016.50		0.05	-
3	5376.13	10018.93		0.05	-
4	5375.03	10015.09		0.05	-
1	5383.53	10012.66		0.05	-
3. Сведения о характерных точках части (частей) границы объекта					
Обозначение характерных точек части границы	Координаты, м		Метод определения координат характерной точки	Средняя квадратическая погрешность положения характерной точки (Mt), м	Описание обозначения точки на местности (при наличии)
	X	X			
1	2	3	4	5	6
1	-	-	-	-	-

План границ объекта



Масштаб 1: 500

Используемые условные знаки и обозначения:

-  - граница охранной зоны
- 48:20:0210301:1036 - номер существующего земельного участка
- 48:18:0210301 - номер кадастрового квартала
-  - поворотная точка границы охранной зоны объекта
-  - граница кадастрового квартала
-  - граница существующего земельного участка

Подпись



Хурчак Е.В.

Дата 12.08.2020 г.

Место для оттиска печати лица, составившего описание местоположения границ объекта

ОПИСАНИЕ МЕСТОПОЛОЖЕНИЯ ГРАНИЦ

Охранная зона трубопроводов: «Газопровод-ввод»
(наименование объекта, местоположение границ которого описано (далее - объект))

Раздел 1

Сведения об объекте		
№ п/п	Характеристики объекта	Описание характеристик
1	2	3
1	Местоположение объекта	Липецкая обл., г.Липецк
2	Площадь объекта +/- величина погрешности определения площади (Р +/- Дельта Р)	17 кв.м ± 1 кв.м
3	Иные характеристики объекта	Ограничения установлены согласно Правилам охраны газораспределительных сетей, утвержденных постановлением Правительства РФ № 878 от 20.11.2000г. «Об утверждении Правил охраны газораспределительных сетей»

Раздел 2





Сведения о местоположении границ объекта					
1. Система координат МСК города Липецк					
2. Сведения о характерных точках границ объекта					
Обозначение характерных точек границ	Координаты, м		Метод определения координат характерной точки	Средняя квадратическая погрешность положения характерной точки (Mt). м	Описание обозначения точки на местности (при наличии)
	X	Y			
1	2	3	4	5	6
1	6568.19	8982.98	Метод спутниковых геодезических измерений	0.05	-
2	6567.23	8987.05		0.05	-
3	6563.33	8986.13		0.05	-
4	6564.29	8982.06		0.05	-
1	6568.19	8982.98		0.05	-
3. Сведения о характерных точках части (частей) границы объекта					
Обозначение характерных точек части границы	Координаты, м		Метод определения координат характерной точки	Средняя квадратическая погрешность положения характерной точки (Mt). м	Описание обозначения точки на местности (при наличии)
	X	X			
1	2	3	4	5	6
1	-	-	-	-	-

План границ объекта



Масштаб 1: 500

Используемые условные знаки и обозначения:

-  - граница охранной зоны
- 48:20:0021631:191 - номер существующего земельного участка
- 48:18:0021631 - номер кадастрового квартала
-  - поворотная точка границы охранной зоны объекта
-  - граница кадастрового квартала
-  - граница существующего земельного участка

Подпись



Хурчак Е.В.

Дата 12.08.2020 г.

Место для отписки печати лица, составившего описание местоположения границ объекта

ОПИСАНИЕ МЕСТОПОЛОЖЕНИЯ ГРАНИЦ

Охранная зона трубопроводов: «газопровод-ввод»
(наименование объекта, местоположение границ которого описано (далее - объект))

Раздел 1

Сведения об объекте		
№ п/п	Характеристики объекта	Описание характеристик
1	2	3
1	Местоположение объекта	Липецкая обл., р-н Добровский, Корневщинский сельсовет, с.Капитанцино
2	Площадь объекта +/- величина погрешности определения площади (Р +/- Дельта Р)	67 кв.м ± 1 кв.м
3	Иные характеристики объекта	Ограничения установлены согласно Правилам охраны газораспределительных сетей, утвержденных постановлением Правительства РФ № 878 от 20.11.2000г. «Об утверждении Правил охраны газораспределительных сетей»

Раздел 2





Сведения о местоположении границ объекта					
1. Система координат МСК-48, зона 1					
2. Сведения о характерных точках границ объекта					
Обозначение характерных точек границ	Координаты, м		Метод определения координат характерной точки	Средняя квадратическая погрешность положения характерной точки (Mt), м	Описание обозначения точки на местности (при наличии)
	X	Y			
1	2	3	4	5	6
1	429854.22	1338588.67	Метод спутниковых геодезических измерений.	0.05	-
2	429853.54	1338592.61		0.05	-
3	429837.09	1338589.78		0.05	-
4	429837.77	1338585.84		0.05	-
1	429854.22	1338588.67		0.05	-
3. Сведения о характерных точках части (частей) границы объекта					
Обозначение характерных точек части границы	Координаты, м		Метод определения координат характерной точки	Средняя квадратическая погрешность положения характерной точки (Mt), м	Описание обозначения точки на местности (при наличии)
	X	X			
1	2	3	4	5	6
1	-	-	-	-	-

План границ объекта



Масштаб 1: 500

Используемые условные знаки и обозначения:

-  - граница охранной зоны
- 48:05:0780107:130 - номер существующего земельного участка
- 48:05:0780107 - номер кадастрового квартала
-  - поворотная точка границы охранной зоны объекта
-  - граница кадастрового квартала
-  - граница существующего земельного участка

Подпись



Хурчак Е.В.

Дата 24.08.2020 г.

Место для оттиска печати лица, составившего описание местоположения границ объекта

ОПИСАНИЕ МЕСТОПОЛОЖЕНИЯ ГРАНИЦ

Охранная зона трубопроводов: «Газопровод-ввод»
(наименование объекта, местоположение границ которого описано (далее - объект))

Раздел 1

Сведения об объекте		
№ п/п	Характеристики объекта	Описание характеристик
1	2	3
1	Местоположение объекта	Липецкая обл., г.Липецк.
2	Площадь объекта +/- величина погрешности определения площади (Р +/- Дельта Р)	33 кв.м ± 1 кв.м
3	Иные характеристики объекта	Ограничения установлены согласно Правилам охраны газораспределительных сетей, утвержденных постановлением Правительства РФ № 878 от 20.11.2000г. «Об утверждении Правил охраны газораспределительных сетей»

Раздел 2





Сведения о местоположении границ объекта					
1. Система координат МСК города Липецк					
2. Сведения о характерных точках границ объекта					
Обозначение характерных точек границ	Координаты, м		Метод определения координат характерной точки	Средняя квадратическая погрешность положения характерной точки (Mt). м	Описание обозначения точки на местности (при наличии)
	X	Y			
1	2	3	4	5	6
1	1287.84	-9317.26	Метод спутниковых геодезических измерений.	0.05	-
2	1286.00	-9313.72		0.05	-
3	1278.73	-9317.50		0.05	-
4	1280.57	-9321.04		0.05	-
1	1287.84	-9317.26		0.05	-
3. Сведения о характерных точках части (частей) границы объекта					
Обозначение характерных точек части границы	Координаты, м		Метод определения координат характерной точки	Средняя квадратическая погрешность положения характерной точки (Mt). м	Описание обозначения точки на местности (при наличии)
	X	X			
1	2	3	4	5	6
1	-	-	-	-	-

План границ объекта



Масштаб 1: 500

Используемые условные знаки и обозначения:

-  - граница охранной зоны
- 48:20:0210506:27 - номер существующего земельного участка
- 48:20:0210506 - номер кадастрового квартала
-  - поворотная точка границы охранной зоны объекта
-  - граница кадастрового квартала
-  - граница существующего земельного участка

Подпись



Хурчак Е.В.

Дата 25.08.2020 г.

Место для оттиска печати лица, составившего описание местоположения границ объекта

ОПИСАНИЕ МЕСТОПОЛОЖЕНИЯ ГРАНИЦ

Охранная зона трубопроводов: «Газопровод-ввод»

(наименование объекта, местоположение границ которого описано (далее - объект))

Раздел 1

Сведения об объекте		
№ п/п	Характеристики объекта	Описание характеристик
1	2	3
1	Местоположение объекта	Липецкая обл., р-н Добровский, Корневщинский сельсовет, с.Капитанцино
2	Площадь объекта +/- величина погрешности определения площади (Р +/- Дельта Р)	33 кв.м ± 1 кв.м
3	Иные характеристики объекта	Ограничения установлены согласно Правилам охраны газораспределительных сетей, утвержденных постановлением Правительства РФ № 878 от 20.11.2000г. «Об утверждении Правил охраны газораспределительных сетей»

Раздел 2





Сведения о местоположении границ объекта					
1. Система координат МСК-48, зона 1					
2. Сведения о характерных точках границ объекта					
Обозначение характерных точек границ	Координаты, м		Метод определения координат характерной точки	Средняя квадратическая погрешность положения характерной точки (Mt), м	Описание обозначения точки на местности (при наличии)
	X	Y			
1	2	3	4	5	6
1	429528.44	1337606.01	Метод спутниковых геодезических измерений.	0.05	-
2	429528.42	1337610.01		0.05	-
3	429520.28	1337609.97		0.05	-
4	429520.30	1337605.97		0.05	-
1	429528.44	1337606.01		0.05	-
3. Сведения о характерных точках части (частей) границы объекта					
Обозначение характерных точек части границы	Координаты, м		Метод определения координат характерной точки	Средняя квадратическая погрешность положения характерной точки (Mt), м	Описание обозначения точки на местности (при наличии)
	X	X			
1	2	3	4	5	6
1	-	-	-	-	-

План границ объекта



Масштаб 1: 500

Используемые условные знаки и обозначения:

-  - граница охранной зоны
- 48:05:0890604.256 - номер существующего земельного участка
- 48:05:0890604 - номер кадастрового квартала
-  - поворотная точка границы охранной зоны объекта
-  - граница кадастрового квартала
-  - граница существующего земельного участка

Подпись



Хурчак Е.В.

Дата 25.08.2020 г.

Место для оттиска печати лица, составившего описание местоположения границ объекта

ОПИСАНИЕ МЕСТОПОЛОЖЕНИЯ ГРАНИЦ

Охранная зона трубопроводов: «Газопровод-ввод»
(наименование объекта, местоположение границ которого описано (далее - объект))

Раздел 1

Сведения об объекте		
№ п/п	Характеристики объекта	Описание характеристик
1	2	3
1	Местоположение объекта	Липецкая обл., г.Липецк, с.Сселки
2	Площадь объекта +/- величина погрешности определения площади (Р +/- Дельта Р)	55 кв.м ± 1 кв.м
3	Иные характеристики объекта	Ограничения установлены согласно Правилам охраны газораспределительных сетей, утвержденных постановлением Правительства РФ № 878 от 20.11.2000г. «Об утверждении Правил охраны газораспределительных сетей»

Раздел 2





Сведения о местоположении границ объекта					
1. Система координат МСК города Липецк					
2. Сведения о характерных точках границ объекта					
Обозначение характерных точек границ	Координаты, м		Метод определения координат характерной точки	Средняя квадратическая погрешность положения характерной точки (Mt). м	Описание обозначения точки на местности (при наличии)
	X	Y			
1	2	3	4	5	6
1	6414.31	8991.14	Метод спутниковых геодезических измерений.	0.05	-
2	6412.21	8994.54		0.05	-
3	6400.40	8987.25		0.05	-
4	6402.50	8983.85		0.05	-
1	6414.31	8991.14		0.05	-
3. Сведения о характерных точках части (частей) границы объекта					
Обозначение характерных точек части границы	Координаты, м		Метод определения координат характерной точки	Средняя квадратическая погрешность положения характерной точки (Mt). м	Описание обозначения точки на местности (при наличии)
	X	X			
1	2	3	4	5	6
1	-	-	-	-	-

План границ объекта



Масштаб 1: 500

Используемые условные знаки и обозначения:

-  - граница охранной зоны
- 48:20:0021631:153 - номер существующего земельного участка
- 48:20:0021631 - номер кадастрового квартала
-  - поворотная точка границы охранной зоны объекта
-  - граница кадастрового квартала
-  - граница существующего земельного участка

Подпись



Хурчак Е.В.

Дата 25.08.2020 г.

Место для оттиска печати лица, составившего описание местоположения границ объекта

ОПИСАНИЕ МЕСТОПОЛОЖЕНИЯ ГРАНИЦ

Охранная зона трубопроводов: «Газопровод-ввод»
(наименование объекта, местоположение границ которого описано (далее - объект))

Раздел 1

Сведения об объекте		
№ п/п	Характеристики объекта	Описание характеристик
1	2	3
1	Местоположение объекта	Липецкая обл., р-н Добровский, Корневщинский сельсовет, с.Капитанцино
2	Площадь объекта +/- величина погрешности определения площади (Р +/- Дельта Р)	55 кв.м ± 1 кв.м
3	Иные характеристики объекта	Ограничения установлены согласно Правилам охраны газораспределительных сетей, утвержденных постановлением Правительства РФ № 878 от 20.11.2000г. «Об утверждении Правил охраны газораспределительных сетей»

Раздел 2





Сведения о местоположении границ объекта					
1. Система координат МСК-48, зона 1					
2. Сведения о характерных точках границ объекта					
Обозначение характерных точек границ	Координаты, м		Метод определения координат характерной точки	Средняя квадратическая погрешность положения характерной точки (Mt), м	Описание обозначения точки на местности (при наличии)
	X	Y			
1	2	3	4	5	6
1	429531.81	1338486.24	Метод спутниковых геодезических измерений.	0.05	-
2	429531.01	1338490.16		0.05	-
3	429517.63	1338487.45		0.05	-
4	429518.43	1338483.53		0.05	-
1	429531.81	1338486.24		0.05	-
3. Сведения о характерных точках части (частей) границы объекта					
Обозначение характерных точек части границы	Координаты, м		Метод определения координат характерной точки	Средняя квадратическая погрешность положения характерной точки (Mt), м	Описание обозначения точки на местности (при наличии)
	X	X			
1	2	3	4	5	6
1	-	-	-	-	-

План границ объекта



Масштаб 1: 500

Используемые условные знаки и обозначения:

-  - граница охранной зоны
- 48:05:0890502:260 - номер существующего земельного участка
- 48:05:0890502 - номер кадастрового квартала
-  - поворотная точка границы охранной зоны объекта
-  - граница кадастрового квартала
-  - граница существующего земельного участка

Подпись



Хурчак Е.В.

Дата 25.08.2020 г.

Место для оттиска печати лица, составившего описание местоположения границ объекта

ОПИСАНИЕ МЕСТОПОЛОЖЕНИЯ ГРАНИЦ

Охранная зона трубопроводов: «Газопровод-ввод»
(наименование объекта, местоположение границ которого описано (далее - объект))

Раздел 1

Сведения об объекте		
№ п/п	Характеристики объекта	Описание характеристик
1	2	3
1	Местоположение объекта	Липецкая обл., р-н Добровский, Корневщинский сельсовет, с.Капитанцино
2	Площадь объекта +/- величина погрешности определения площади (Р +/- Дельта Р)	64 кв.м ± 2 кв.м
3	Иные характеристики объекта	Ограничения установлены согласно Правилам охраны газораспределительных сетей, утвержденных постановлением Правительства РФ № 878 от 20.11.2000г. «Об утверждении Правил охраны газораспределительных сетей»

Раздел 2





Сведения о местоположении границ объекта					
1. Система координат МСК-48, зона 1					
2. Сведения о характерных точках границ объекта					
Обозначение характерных точек границ	Координаты, м		Метод определения координат характерной точки	Средняя квадратическая погрешность положения характерной точки (Mt), м	Описание обозначения точки на местности (при наличии)
	X	Y			
1	2	3	4	5	6
1	431053.43	1337837.06	Метод спутниковых геодезических измерений.	0.05	-
2	431055.72	1337840.33		0.05	-
3	431042.59	1337849.49		0.05	-
4	431040.30	1337846.22		0.05	-
1	431053.43	1337837.06		0.05	-
3. Сведения о характерных точках части (частей) границы объекта					
Обозначение характерных точек части границы	Координаты, м		Метод определения координат характерной точки	Средняя квадратическая погрешность положения характерной точки (Mt), м	Описание обозначения точки на местности (при наличии)
	X	X			
1	2	3	4	5	6
1	-	-	-	-	-

План границ объекта



Масштаб 1: 500

Используемые условные знаки и обозначения:

-  - граница охранной зоны
- 48:05:0780304:18 - номер существующего земельного участка
- 48:05:0780304 - номер кадастрового квартала
-  - поворотная точка границы охранной зоны объекта
-  - граница кадастрового квартала
-  - граница существующего земельного участка

Подпись



Хурчак Е.В.

Дата 25.08.2020 г.

Место для оттиска печати лица, составившего описание местоположения границ объекта

ОПИСАНИЕ МЕСТОПОЛОЖЕНИЯ ГРАНИЦ

Охранная зона трубопроводов: «Газопровод-ввод»
(наименование объекта, местоположение границ которого описано (далее - объект))

Раздел 1

Сведения об объекте		
№ п/п	Характеристики объекта	Описание характеристик
1	2	3
1	Местоположение объекта	Липецкая обл., р-н Добровский, Корневщинский сельсовет, с.Капитанцино
2	Площадь объекта +/- величина погрешности определения площади (Р +/- Дельта Р)	28 кв.м ± 1 кв.м
3	Иные характеристики объекта	Ограничения установлены согласно Правилам охраны газораспределительных сетей, утвержденных постановлением Правительства РФ № 878 от 20.11.2000г. «Об утверждении Правил охраны газораспределительных сетей»

Раздел 2





Сведения о местоположении границ объекта					
1. Система координат МСК-48, зона 1					
2. Сведения о характерных точках границ объекта					
Обозначение характерных точек границ	Координаты, м		Метод определения координат характерной точки	Средняя квадратическая погрешность положения характерной точки (Mt), м	Описание обозначения точки на местности (при наличии)
	X	Y			
1	2	3	4	5	6
1	429289.39	1338543.85	Метод спутниковых геодезических измерений.	0.05	-
2	429288.45	1338547.73		0.05	-
3	429281.59	1338546.08		0.05	-
4	429282.53	1338542.20		0.05	-
1	429289.39	1338543.85		0.05	-
3. Сведения о характерных точках части (частей) границы объекта					
Обозначение характерных точек части границы	Координаты, м		Метод определения координат характерной точки	Средняя квадратическая погрешность положения характерной точки (Mt), м	Описание обозначения точки на местности (при наличии)
	X	X			
1	2	3	4	5	6
1	-	-	-	-	-

План границ объекта



Масштаб 1: 500

Используемые условные знаки и обозначения:

-  - граница охранной зоны
- 48:05:0890502:70 - номер существующего земельного участка
- 48:05:0890502 - номер кадастрового квартала
-  - поворотная точка границы охранной зоны объекта
-  - граница кадастрового квартала
-  - граница существующего земельного участка

Подпись



Хурчак Е.В.

Дата 25.08.2020 г.

Место для оттиска печати лица, составившего описание местоположения границ объекта

ОПИСАНИЕ МЕСТОПОЛОЖЕНИЯ ГРАНИЦ

Охранная зона трубопроводов: «Газопровод-ввод»
(наименование объекта, местоположение границ которого описано (далее - объект))

Раздел 1

Сведения об объекте		
№ п/п	Характеристики объекта	Описание характеристик
1	2	3
1	Местоположение объекта	Липецкая обл., г.Липецк.
2	Площадь объекта +/- величина погрешности определения площади (Р +/- Дельта Р)	44 кв.м ± 1 кв.м
3	Иные характеристики объекта	Ограничения установлены согласно Правилам охраны газораспределительных сетей, утвержденных постановлением Правительства РФ № 878 от 20.11.2000г. «Об утверждении Правил охраны газораспределительных сетей»

Раздел 2





Сведения о местоположении границ объекта					
1. Система координат МСК города Липецк					
2. Сведения о характерных точках границ объекта					
Обозначение характерных точек границ	Координаты, м		Метод определения координат характерной точки	Средняя квадратическая погрешность положения характерной точки (Mt). м	Описание обозначения точки на местности (при наличии)
	X	Y			
1	2	3	4	5	6
1	4690.72	9820.96	Метод спутниковых геодезических измерений.	0.05	-
2	4691.70	9824.84		0.05	-
3	4680.93	9827.56		0.05	-
4	4679.95	9823.68		0.05	-
1	4690.72	9820.96		0.05	-
3. Сведения о характерных точках части (частей) границы объекта					
Обозначение характерных точек части границы	Координаты, м		Метод определения координат характерной точки	Средняя квадратическая погрешность положения характерной точки (Mt). м	Описание обозначения точки на местности (при наличии)
	X	X			
1	2	3	4	5	6
1	-	-	-	-	-

План границ объекта



Масштаб 1: 500

Используемые условные знаки и обозначения:

-  - граница охранной зоны
- 48:20:0210301:456 - номер существующего земельного участка
- 48:20:0210301 - номер кадастрового квартала
-  - поворотная точка границы охранной зоны объекта
-  - граница кадастрового квартала
-  - граница существующего земельного участка

Подпись



Хурчак Е.В.

Дата 25.08.2020 г.

Место для оттиска печати лица, составившего описание местоположения границ объекта

ОПИСАНИЕ МЕСТОПОЛОЖЕНИЯ ГРАНИЦ

Охранная зона трубопроводов: «Газопровод-ввод»
(наименование объекта, местоположение границ которого описано (далее - объект))

Раздел 1

Сведения об объекте		
№ п/п	Характеристики объекта	Описание характеристик
1	2	3
1	Местоположение объекта	Липецкая обл., г.Липецк.
2	Площадь объекта +/- величина погрешности определения площади (Р +/- Дельта Р)	36 кв.м ± 1 кв.м
3	Иные характеристики объекта	Ограничения установлены согласно Правилам охраны газораспределительных сетей, утвержденных постановлением Правительства РФ № 878 от 20.11.2000г. «Об утверждении Правил охраны газораспределительных сетей»

Раздел 2





Сведения о местоположении границ объекта					
1. Система координат МСК -48 (Зона1)					
2. Сведения о характерных точках границ объекта					
Обозначение характерных точек границ	Координаты, м		Метод определения координат характерной точки	Средняя квадратическая погрешность положения характерной точки (Mt). м	Описание обозначения точки на местности (при наличии)
	X	Y			
1	2	3	4	5	6
1	425618.73	1335004.80	Метод спутниковых геодезических измерений.	0.05	-
2	425616.93	1335013.67		0.05	-
3	425613.01	1335012.87		0.05	-
4	425614.81	1335004.00		0.05	-
1	425618.73	1335004.80		0.05	-
3. Сведения о характерных точках части (частей) границы объекта					
Обозначение характерных точек части границы	Координаты, м		Метод определения координат характерной точки	Средняя квадратическая погрешность положения характерной точки (Mt). м	Описание обозначения точки на местности (при наличии)
	X	X			
1	2	3	4	5	6
1	-	-	-	-	-

План границ объекта



Масштаб 1: 500

Используемые условные знаки и обозначения:

-  - граница охранной зоны
- 48:20:0990101:1577 - номер существующего земельного участка
- 48:20:0990101 - номер кадастрового квартала
-  - поворотная точка границы охранной зоны объекта
-  - граница кадастрового квартала
-  - граница существующего земельного участка

Подпись



Хурчак Е.В.

Дата 25.08.2020 г.

Место для отрисовки печати лица, составившего описание местоположения границ объекта

ОПИСАНИЕ МЕСТОПОЛОЖЕНИЯ ГРАНИЦ

Охранная зона трубопроводов: «Газопровод-ввод»

(наименование объекта, местоположение границ которого описано (далее - объект))

Раздел 1

Сведения об объекте		
№ п/п	Характеристики объекта	Описание характеристик
1	2	3
1	Местоположение объекта	Липецкая обл., г.Липецк.
2	Площадь объекта +/- величина погрешности определения площади (P +/- Дельта P)	107 кв.м ± 2 кв.м
3	Иные характеристики объекта	Ограничения установлены согласно Правилам охраны газораспределительных сетей, утвержденных постановлением Правительства РФ № 878 от 20.11.2000г. «Об утверждении Правил охраны газораспределительных сетей»

Раздел 2





Сведения о местоположении границ объекта					
1. Система координат МСК города Липецк					
2. Сведения о характерных точках границ объекта					
Обозначение характерных точек границ	Координаты, м		Метод определения координат характерной точки	Средняя квадратическая погрешность положения характерной точки (Mt). м	Описание обозначения точки на местности (при наличии)
	X	Y			
1	2	3	4	5	6
1	6434.75	9048.67	Метод спутниковых геодезических измерений.	0.05	-
2	6429.42	9074.96		0.05	-
3	6425.50	9074.16		0.05	-
4	6430.83	9047.87		0.05	-
1	6434.75	9048.67		0.05	-
3. Сведения о характерных точках части (частей) границы объекта					
Обозначение характерных точек части границы	Координаты, м		Метод определения координат характерной точки	Средняя квадратическая погрешность положения характерной точки (Mt). м	Описание обозначения точки на местности (при наличии)
	X	X			
1	2	3	4	5	6
1	-	-	-	-	-

План границ объекта



Масштаб 1: 500

Используемые условные знаки и обозначения:

-  - граница охранной зоны
- 48:20:0021631:145 - номер существующего земельного участка
- 48:20:0021631 - номер кадастрового квартала
-  - поворотная точка границы охранной зоны объекта
-  - граница кадастрового квартала
-  - граница существующего земельного участка

Подпись



Хурчак Е.В.

Дата 25.08.2020 г.

Место для оттиска печати лица, составившего описание местоположения границ объекта

ОПИСАНИЕ МЕСТОПОЛОЖЕНИЯ ГРАНИЦ

Охранная зона трубопроводов: «Газопровод-ввод»
(наименование объекта, местоположение границ которого описано (далее - объект))

Раздел 1

Сведения об объекте		
№ п/п	Характеристики объекта	Описание характеристик
1	2	3
1	Местоположение объекта	Липецкая обл., р-н Добровский, Кореневщинский сельсовет, с.Капитанцино
2	Площадь объекта +/- величина погрешности определения площади (Р +/- Дельта Р)	27 кв.м ± 1 кв.м
3	Иные характеристики объекта	Ограничения установлены согласно Правилам охраны газораспределительных сетей, утвержденных постановлением Правительства РФ № 878 от 20.11.2000г. «Об утверждении Правил охраны газораспределительных сетей»

Раздел 2





Сведения о местоположении границ объекта					
1. Система координат МСК-48, зона 1					
2. Сведения о характерных точках границ объекта					
Обозначение характерных точек границ	Координаты, м		Метод определения координат характерной точки	Средняя квадратическая погрешность положения характерной точки (Mt), м	Описание обозначения точки на местности (при наличии)
	X	Y			
1	2	3	4	5	6
1	429729.11	1338585.23	Метод спутниковых геодезических измерений.	0.05	-
2	429728.31	1338589.15		0.05	-
3	429721.78	1338587.82		0.05	-
4	429722.58	1338583.90		0.05	-
1	429729.11	1338585.23		0.05	-
3. Сведения о характерных точках части (частей) границы объекта					
Обозначение характерных точек части границы	Координаты, м		Метод определения координат характерной точки	Средняя квадратическая погрешность положения характерной точки (Mt), м	Описание обозначения точки на местности (при наличии)
	X	X			
1	2	3	4	5	6
1	-	-	-	-	-

План границ объекта



Масштаб 1: 500

Используемые условные знаки и обозначения:

-  - граница охранной зоны
- 48:05:0890502:157 - номер существующего земельного участка
- 48:05:0890502 - номер кадастрового квартала
-  - поворотная точка границы охранной зоны объекта
-  - граница кадастрового квартала
-  - граница существующего земельного участка

Подпись



Хурчак Е.В.

Дата 25.08.2020 г.

Место для оттиска печати лица, составившего описание местоположения границ объекта

ОПИСАНИЕ МЕСТОПОЛОЖЕНИЯ ГРАНИЦ

Охранная зона трубопроводов: «Газопровод-ввод»
(наименование объекта, местоположение границ которого описано (далее - объект))

Раздел 1

Сведения об объекте		
№ п/п	Характеристики объекта	Описание характеристик
1	2	3
1	Местоположение объекта	Липецкая обл., р-н Добровский, Корневщинский сельсовет, с.Капитанцино
2	Площадь объекта +/- величина погрешности определения площади (Р +/- Дельта Р)	26 кв.м ± 1 кв.м
3	Иные характеристики объекта	Ограничения установлены согласно Правилам охраны газораспределительных сетей, утвержденных постановлением Правительства РФ № 878 от 20.11.2000г. «Об утверждении Правил охраны газораспределительных сетей»

Раздел 2





Сведения о местоположении границ объекта					
1. Система координат МСК-48, зона 1					
2. Сведения о характерных точках границ объекта					
Обозначение характерных точек границ	Координаты, м		Метод определения координат характерной точки	Средняя квадратическая погрешность положения характерной точки (Mt), м	Описание обозначения точки на местности (при наличии)
	X	Y			
1	2	3	4	5	6
1	429686.17	1338274.56	Метод спутниковых геодезических измерений.	0.05	-
2	429685.27	1338278.46		0.05	-
3	429678.96	1338277.00		0.05	-
4	429679.86	1338273.10		0.05	-
1	429686.17	1338274.56		0.05	-
3. Сведения о характерных точках части (частей) границы объекта					
Обозначение характерных точек части границы	Координаты, м		Метод определения координат характерной точки	Средняя квадратическая погрешность положения характерной точки (Mt), м	Описание обозначения точки на местности (при наличии)
	X	X			
1	2	3	4	5	6
1	-	-	-	-	-

План границ объекта



Масштаб 1: 500

Используемые условные знаки и обозначения:

-  - граница охранной зоны
- 48:05:0890502:184 - номер существующего земельного участка
- 48:05:0890502 - номер кадастрового квартала
-  - поворотная точка границы охранной зоны объекта
-  - граница кадастрового квартала
-  - граница существующего земельного участка

Подпись



Хурчак Е.В.

Дата 25.08.2020 г.

Место для оттиска печати лица, составившего описание местоположения границ объекта

ОПИСАНИЕ МЕСТОПОЛОЖЕНИЯ ГРАНИЦ

Охранная зона трубопроводов: «Газопровод-ввод»
(наименование объекта, местоположение границ которого описано (далее - объект))

Раздел 1

Сведения об объекте		
№ п/п	Характеристики объекта	Описание характеристик
1	2	3
1	Местоположение объекта	Липецкая обл., г.Липецк.
2	Площадь объекта +/- величина погрешности определения площади (Р +/- Дельта Р)	32 кв.м ± 1 кв.м
3	Иные характеристики объекта	Ограничения установлены согласно Правилам охраны газораспределительных сетей, утвержденных постановлением Правительства РФ № 878 от 20.11.2000г. «Об утверждении Правил охраны газораспределительных сетей»

Раздел 2





Сведения о местоположении границ объекта					
1. Система координат МСК города Липецк					
2. Сведения о характерных точках границ объекта					
Обозначение характерных точек границ	Координаты, м		Метод определения координат характерной точки	Средняя квадратическая погрешность положения характерной точки (Mt), м	Описание обозначения точки на местности (при наличии)
	X	Y			
1	2	3	4	5	6
1	4917.76	10636.78	Метод спутниковых геодезических измерений.	0.05	-
2	4916.73	10644.79		0.05	-
3	4912.76	10644.28		0.05	-
4	4913.79	10636.27		0.05	-
1	4917.76	10636.78		0.05	-
3. Сведения о характерных точках части (частей) границы объекта					
Обозначение характерных точек части границы	Координаты, м		Метод определения координат характерной точки	Средняя квадратическая погрешность положения характерной точки (Mt), м	Описание обозначения точки на местности (при наличии)
	X	X			
1	2	3	4	5	6
1	-	-	-	-	-

План границ объекта



Масштаб 1: 500

Используемые условные знаки и обозначения:

-  - граница охранной зоны
- 48:20:0210301:1261 - номер существующего земельного участка
- 48:20:0210301 - номер кадастрового квартала
-  - поворотная точка границы охранной зоны объекта
-  - граница кадастрового квартала
-  - граница существующего земельного участка

Подпись



Хурчак Е.В.

Дата 25.08.2020 г.

Место для отрисовки печати лица, составившего описание местоположения границ объекта

ОПИСАНИЕ МЕСТОПОЛОЖЕНИЯ ГРАНИЦ

Охранная зона трубопроводов: «Газопровод-ввод»
(наименование объекта, местоположение границ которого описано (далее - объект))

Раздел 1

Сведения об объекте		
№ п/п	Характеристики объекта	Описание характеристик
1	2	3
1	Местоположение объекта	Липецкая обл., г.Липецк.
2	Площадь объекта +/- величина погрешности определения площади (Р +/- Дельта Р)	52 кв.м ± 1 кв.м
3	Иные характеристики объекта	Ограничения установлены согласно Правилам охраны газораспределительных сетей, утвержденных постановлением Правительства РФ № 878 от 20.11.2000г. «Об утверждении Правил охраны газораспределительных сетей»

Раздел 2





Сведения о местоположении границ объекта					
1. Система координат МСК города Липецк					
2. Сведения о характерных точках границ объекта					
Обозначение характерных точек границ	Координаты, м		Метод определения координат характерной точки	Средняя квадратическая погрешность положения характерной точки (Mt), м	Описание обозначения точки на местности (при наличии)
	X	Y			
1	2	3	4	5	6
1	10546.40	7322.75	Метод спутниковых геодезических измерений.	0.05	-
2	10545.58	7326.67		0.05	-
3	10544.82	7326.51		0.05	-
4	10533.42	7326.97		0.05	-
5	10533.26	7322.97		0.05	-
6	10542.12	7322.61		0.05	-
7	10542.28	7321.89		0.05	-
1	10546.40	7322.75		0.05	-
3. Сведения о характерных точках части (частей) границы объекта					
Обозначение характерных точек части границы	Координаты, м		Метод определения координат характерной точки	Средняя квадратическая погрешность положения характерной точки (Mt), м	Описание обозначения точки на местности (при наличии)
	X	X			
1	2	3	4	5	6
1	-	-	-	-	-

План границ объекта



Масштаб 1: 500

Используемые условные знаки и обозначения:

-  - граница охранной зоны
- 48:20:0021718:39 - номер существующего земельного участка
- 48:20:0021718 - номер кадастрового квартала
-  - поворотная точка границы охранной зоны объекта
-  - граница кадастрового квартала
-  - граница существующего земельного участка

Подпись



Хурчак Е.В.

Дата 25.08.2020 г.

Место для отрисовки печати лица, составившего описание местоположения границ объекта

ОПИСАНИЕ МЕСТОПОЛОЖЕНИЯ ГРАНИЦ

Охранная зона трубопроводов: «Газопровод-ввод»
(наименование объекта, местоположение границ которого описано (далее - объект))

Раздел 1

Сведения об объекте		
№ п/п	Характеристики объекта	Описание характеристик
1	2	3
1	Местоположение объекта	Липецкая обл., г.Липецк.
2	Площадь объекта +/- величина погрешности определения площади (Р +/- Дельта Р)	31 кв.м ± 1 кв.м
3	Иные характеристики объекта	Ограничения установлены согласно Правилам охраны газораспределительных сетей, утвержденных постановлением Правительства РФ № 878 от 20.11.2000г. «Об утверждении Правил охраны газораспределительных сетей»

Раздел 2





Сведения о местоположении границ объекта					
1. Система координат МСК -48 (Зона1)					
2. Сведения о характерных точках границ объекта					
Обозначение характерных точек границ	Координаты, м		Метод определения координат характерной точки	Средняя квадратическая погрешность положения характерной точки (Mt). м	Описание обозначения точки на местности (при наличии)
	X	Y			
1	2	3	4	5	6
1	425560.36	1334887.57	Метод спутниковых геодезических измерений	0.05	-
2	425557.85	1334895.09		0.05	-
3	425554.05	1334893.83		0.05	-
4	425556.41	1334886.75		0.05	-
1	425560.36	1334887.57		0.05	-
3. Сведения о характерных точках части (частей) границы объекта					
Обозначение характерных точек части границы	Координаты, м		Метод определения координат характерной точки	Средняя квадратическая погрешность положения характерной точки (Mt). м	Описание обозначения точки на местности (при наличии)
	X	X			
1	2	3	4	5	6
1	-	-	-	-	-

План границ объекта



Масштаб 1: 500

Используемые условные знаки и обозначения:

-  - граница охранной зоны
- 48:20:0990101:1252 - номер существующего земельного участка
- 48:20:0990101 - номер кадастрового квартала
-  - поворотная точка границы охранной зоны объекта
-  - граница кадастрового квартала
-  - граница существующего земельного участка

Подпись



Хурчак Е.В.

Дата 25.08.2020 г.

Место для оттиска печати лица, составившего описание местоположения границ объекта

ОПИСАНИЕ МЕСТОПОЛОЖЕНИЯ ГРАНИЦ

Охранная зона трубопроводов: «Газопровод-ввод»
(наименование объекта, местоположение границ которого описано (далее - объект))

Раздел 1

Сведения об объекте		
№ п/п	Характеристики объекта	Описание характеристик
1	2	3
1	Местоположение объекта	Липецкая обл., г.Липецк.
2	Площадь объекта +/- величина погрешности определения площади (Р +/- Дельта Р)	37 кв.м ± 1 кв.м
3	Иные характеристики объекта	Ограничения установлены согласно Правилам охраны газораспределительных сетей, утвержденных постановлением Правительства РФ № 878 от 20.11.2000г. «Об утверждении Правил охраны газораспределительных сетей»

Раздел 2





Сведения о местоположении границ объекта					
1. Система координат МСК города Липецк					
2. Сведения о характерных точках границ объекта					
Обозначение характерных точек границ	Координаты, м		Метод определения координат характерной точки	Средняя квадратическая погрешность положения характерной точки (Mt), м	Описание обозначения точки на местности (при наличии)
	X	Y			
1	2	3	4	5	6
1	5044.92	9171.88	Метод спутниковых геодезических измерений.	0.05	-
2	5045.92	9175.77		0.05	-
3	5037.03	9178.05		0.05	-
4	5036.03	9174.16		0.05	-
1	5044.92	9171.88		0.05	-
3. Сведения о характерных точках части (частей) границы объекта					
Обозначение характерных точек части границы	Координаты, м		Метод определения координат характерной точки	Средняя квадратическая погрешность положения характерной точки (Mt), м	Описание обозначения точки на местности (при наличии)
	X	X			
1	2	3	4	5	6
1	-	-	-	-	-

План границ объекта



Масштаб 1: 500

Используемые условные знаки и обозначения:

-  - граница охранной зоны
- 48:20:0210301:1114 - номер существующего земельного участка
- 48:20:0210301 - номер кадастрового квартала
-  - поворотная точка границы охранной зоны объекта
-  - граница кадастрового квартала
-  - граница существующего земельного участка

Подпись



Хурчак Е.В.

Дата 25.08.2020 г.

Место для оттиска печати лица, составившего описание местоположения границ объекта

ОПИСАНИЕ МЕСТОПОЛОЖЕНИЯ ГРАНИЦ

Охранная зона трубопроводов: «Газопровод-ввод»
(наименование объекта, местоположение границ которого описано (далее - объект))

Раздел 1

Сведения об объекте		
№ п/п	Характеристики объекта	Описание характеристик
1	2	3
1	Местоположение объекта	Липецкая обл., р-н Добровский, Корневщинский сельсовет, с.Капитанцино
2	Площадь объекта +/- величина погрешности определения площади (Р +/- Дельта Р)	25 кв.м ± 1 кв.м
3	Иные характеристики объекта	Ограничения установлены согласно Правилам охраны газораспределительных сетей, утвержденных постановлением Правительства РФ № 878 от 20.11.2000г. «Об утверждении Правил охраны газораспределительных сетей»

Раздел 2





Сведения о местоположении границ объекта					
1. Система координат МСК-48, зона 1					
2. Сведения о характерных точках границ объекта					
Обозначение характерных точек границ	Координаты, м		Метод определения координат характерной точки	Средняя квадратическая погрешность положения характерной точки (Mt), м	Описание обозначения точки на местности (при наличии)
	X	Y			
1	2	3	4	5	6
1	429527.69	1338009.32	Метод спутниковых геодезических измерений.	0.05	-
2	429526.79	1338013.22		0.05	-
3	429520.68	1338011.80		0.05	-
4	429521.58	1338007.90		0.05	-
1	429527.69	1338009.32		0.05	-
3. Сведения о характерных точках части (частей) границы объекта					
Обозначение характерных точек части границы	Координаты, м		Метод определения координат характерной точки	Средняя квадратическая погрешность положения характерной точки (Mt), м	Описание обозначения точки на местности (при наличии)
	X	X			
1	2	3	4	5	6
1	-	-	-	-	-

План границ объекта



Масштаб 1: 500

Используемые условные знаки и обозначения:

-  - граница охранной зоны
- 48:05:0890502:81 - номер существующего земельного участка
- 48:05:0890502 - номер кадастрового квартала
-  - поворотная точка границы охранной зоны объекта
-  - граница кадастрового квартала
-  - граница существующего земельного участка

Подпись _____

Хурчак Е.В.

Дата 25.08.2020 г.

Место для оттиска печати лица, составившего описание местоположения границ объекта



ОПИСАНИЕ МЕСТОПОЛОЖЕНИЯ ГРАНИЦ

Охранная зона трубопроводов: «Газопровод-ввод»
(наименование объекта, местоположение границ которого описано (далее - объект))

Раздел 1

Сведения об объекте		
№ п/п	Характеристики объекта	Описание характеристик
1	2	3
1	Местоположение объекта	Липецкая обл., г.Липецк.
2	Площадь объекта +/- величина погрешности определения площади (Р +/- Дельта Р)	78 кв.м ± 2 кв.м
3	Иные характеристики объекта	Ограничения установлены согласно Правилам охраны газораспределительных сетей, утвержденных постановлением Правительства РФ № 878 от 20.11.2000г. «Об утверждении Правил охраны газораспределительных сетей»

Раздел 2





Сведения о местоположении границ объекта					
1. Система координат МСК города Липецк					
2. Сведения о характерных точках границ объекта					
Обозначение характерных точек границ	Координаты, м		Метод определения координат характерной точки	Средняя квадратическая погрешность положения характерной точки (Mt). м	Описание обозначения точки на местности (при наличии)
	X	Y			
1	2	3	4	5	6
1	5176.55	9918.95	Метод спутниковых геодезических измерений.	0.05	-
2	5181.22	9937.88		0.05	-
3	5177.34	9938.84		0.05	-
4	5172.67	9919.91		0.05	-
1	5176.55	9918.95		0.05	-
3. Сведения о характерных точках части (частей) границы объекта					
Обозначение характерных точек части границы	Координаты, м		Метод определения координат характерной точки	Средняя квадратическая погрешность положения характерной точки (Mt). м	Описание обозначения точки на местности (при наличии)
	X	X			
1	2	3	4	5	6
1	-	-	-	-	-

План границ объекта



Масштаб 1: 500

Используемые условные знаки и обозначения:

-  - граница охранной зоны
- 48:20:0210301:429 - номер существующего земельного участка
- 48:20:0210301 - номер кадастрового квартала
-  - поворотная точка границы охранной зоны объекта
-  - граница кадастрового квартала
-  - граница существующего земельного участка

Подпись



Хурчак Е.В.

Дата 25.08.2020 г.

Место для оттиска печати лица, составившего описание местоположения границ объекта

ОПИСАНИЕ МЕСТОПОЛОЖЕНИЯ ГРАНИЦ

Охранная зона трубопроводов: «газопровод-ввод»
(наименование объекта, местоположение границ которого описано (далее - объект))

Раздел 1

Сведения об объекте		
№ п/п	Характеристики объекта	Описание характеристик
1	2	3
1	Местоположение объекта	Липецкая обл., р-н Добровский, Кореневщинский сельсовет, с.Капитанщино
2	Площадь объекта +/- величина погрешности определения площади (Р +/- Дельта Р)	38 кв.м ± 1 кв.м
3	Иные характеристики объекта	Ограничения установлены согласно Правилам охраны газораспределительных сетей, утвержденных постановлением Правительства РФ № 878 от 20.11.2000г. «Об утверждении Правил охраны газораспределительных сетей»

Раздел 2





Сведения о местоположении границ объекта					
1. Система координат МСК-48, зона 1					
2. Сведения о характерных точках границ объекта					
Обозначение характерных точек границ	Координаты, м		Метод определения координат характерной точки	Средняя квадратическая погрешность положения характерной точки (Mt), м	Описание обозначения точки на местности (при наличии)
	X	Y			
1	2	3	4	5	6
1	430467.68	1338146.54	Метод спутниковых геодезических измерений	0.05	-
2	430470.94	1338148.84		0.05	-
3	430465.52	1338156.52		0.05	-
4	430462.26	1338154.22		0.05	-
1	430467.68	1338146.54		0.05	-
3. Сведения о характерных точках части (частей) границы объекта					
Обозначение характерных точек части границы	Координаты, м		Метод определения координат характерной точки	Средняя квадратическая погрешность положения характерной точки (Mt), м	Описание обозначения точки на местности (при наличии)
	X	X			
1	2	3	4	5	6
1	-	-	-	-	-

План границ объекта



Масштаб 1: 500

Используемые условные знаки и обозначения:

-  - граница охранной зоны
- 48:05:0780102:18 - номер существующего земельного участка
- 48:05:0780102 - номер кадастрового квартала
-  - поворотная точка границы охранной зоны объекта
-  - граница кадастрового квартала
-  - граница существующего земельного участка

Подпись



Хурчак Е.В.

Дата 24.08.2020 г.

Место для оттиска печати лица, составившего описание местоположения границ объекта

ОПИСАНИЕ МЕСТОПОЛОЖЕНИЯ ГРАНИЦ

Охранная зона трубопроводов: «Газопровод-ввод»
(наименование объекта, местоположение границ которого описано (далее - объект))

Раздел 1

Сведения об объекте		
№ п/п	Характеристики объекта	Описание характеристик
1	2	3
1	Местоположение объекта	Липецкая обл., г.Липецк.
2	Площадь объекта +/- величина погрешности определения площади (Р +/- Дельта Р)	44 кв.м ± 1 кв.м
3	Иные характеристики объекта	Ограничения установлены согласно Правилам охраны газораспределительных сетей, утвержденных постановлением Правительства РФ № 878 от 20.11.2000г. «Об утверждении Правил охраны газораспределительных сетей»

Раздел 2





Сведения о местоположении границ объекта					
1. Система координат МСК города Липецк					
2. Сведения о характерных точках границ объекта					
Обозначение характерных точек границ	Координаты, м		Метод определения координат характерной точки	Средняя квадратическая погрешность положения характерной точки (Mt), м	Описание обозначения точки на местности (при наличии)
	X	Y			
1	2	3	4	5	6
1	-1793.49	-9389.38	Метод спутниковых геодезических измерений.	0.05	-
2	-1795.63	-9386.00		0.05	-
3	-1805.00	-9391.90		0.05	-
4	-1802.86	-9395.28		0.05	-
1	-1793.49	-9389.38		0.05	-
3. Сведения о характерных точках части (частей) границы объекта					
Обозначение характерных точек части границы	Координаты, м		Метод определения координат характерной точки	Средняя квадратическая погрешность положения характерной точки (Mt), м	Описание обозначения точки на местности (при наличии)
	X	X			
1	2	3	4	5	6
1	-	-	-	-	-

План границ объекта



Масштаб 1: 500

Используемые условные знаки и обозначения:

-  - граница охранной зоны
- 48:20:0010501:1863 - номер существующего земельного участка
- 48:20:0010501 - номер кадастрового квартала
-  - поворотная точка границы охранной зоны объекта
-  - граница кадастрового квартала
-  - граница существующего земельного участка

Подпись



Хурчак Е.В.

Дата 25.08.2020 г.

Место для оттиска печати лица, составившего описание местоположения границ объекта

ОПИСАНИЕ МЕСТОПОЛОЖЕНИЯ ГРАНИЦ

Охранная зона трубопроводов: «Газопровод-ввод»
(наименование объекта, местоположение границ которого описано (далее - объект))

Раздел 1

Сведения об объекте		
№ п/п	Характеристики объекта	Описание характеристик
1	2	3
1	Местоположение объекта	Липецкая обл., г.Липецк.
2	Площадь объекта +/- величина погрешности определения площади (Р +/- Дельта Р)	66 кв.м ± 1 кв.м
3	Иные характеристики объекта	Ограничения установлены согласно Правилам охраны газораспределительных сетей, утвержденных постановлением Правительства РФ № 878 от 20.11.2000г. «Об утверждении Правил охраны газораспределительных сетей»

Раздел 2





Сведения о местоположении границ объекта					
1. Система координат МСК города Липецк					
2. Сведения о характерных точках границ объекта					
Обозначение характерных точек границ	Координаты, м		Метод определения координат характерной точки	Средняя квадратическая погрешность положения характерной точки (Mt), м	Описание обозначения точки на местности (при наличии)
	X	Y			
1	2	3	4	5	6
1	-2154.65	-8727.21	Метод спутниковых геодезических измерений.	0.05	-
2	-2156.69	-8723.77		0.05	-
3	-2170.91	-8732.18		0.05	-
4	-2168.87	-8735.62		0.05	-
1	-2154.65	-8727.21		0.05	-
3. Сведения о характерных точках части (частей) границы объекта					
Обозначение характерных точек части границы	Координаты, м		Метод определения координат характерной точки	Средняя квадратическая погрешность положения характерной точки (Mt), м	Описание обозначения точки на местности (при наличии)
	X	X			
1	2	3	4	5	6
1	-	-	-	-	-

План границ объекта



Масштаб 1: 500

Используемые условные знаки и обозначения:

-  - граница охранной зоны
- 48:20:0010501:1928 - номер существующего земельного участка
- 48:20:0010501 - номер кадастрового квартала
-  - поворотная точка границы охранной зоны объекта
-  - граница кадастрового квартала
-  - граница существующего земельного участка

Подпись



Хурчак Е.В.

Дата 25.08.2020 г.

Место для оттиска печати лица, составившего описание местоположения границ объекта

ОПИСАНИЕ МЕСТОПОЛОЖЕНИЯ ГРАНИЦ

Охранная зона трубопроводов: «Газопровод-ввод»
(наименование объекта, местоположение границ которого описано (далее - объект))

Раздел 1

Сведения об объекте		
№ п/п	Характеристики объекта	Описание характеристик
1	2	3
1	Местоположение объекта	Липецкая обл., г.Липецк.
2	Площадь объекта +/- величина погрешности определения площади (Р +/- Дельта Р)	115 кв.м ± 2 кв.м
3	Иные характеристики объекта	Ограничения установлены согласно Правилам охраны газораспределительных сетей, утвержденных постановлением Правительства РФ № 878 от 20.11.2000г. «Об утверждении Правил охраны газораспределительных сетей»

Раздел 2





Сведения о местоположении границ объекта					
1. Система координат МСК города Липецк					
2. Сведения о характерных точках границ объекта					
Обозначение характерных точек границ	Координаты, м		Метод определения координат характерной точки	Средняя квадратическая погрешность положения характерной точки (Mt), м	Описание обозначения точки на местности (при наличии)
	X	Y			
1	2	3	4	5	6
1	4095.13	6084.22	Метод спутниковых геодезических измерений.	0.05	-
2	4108.10	6093.12		0.05	-
3	4104.92	6098.34		0.05	-
4	4110.45	6100.65		0.05	-
5	4108.91	6104.33		0.05	-
6	4099.10	6100.22		0.05	-
7	4102.72	6094.28		0.05	-
8	4092.87	6087.51		0.05	-
1	4095.13	6084.22		0.05	-
3. Сведения о характерных точках части (частей) границы объекта					
Обозначение характерных точек части границы	Координаты, м		Метод определения координат характерной точки	Средняя квадратическая погрешность положения характерной точки (Mt), м	Описание обозначения точки на местности (при наличии)
	X	X			
1	2	3	4	5	6
1	-	-	-	-	-

План границ объекта



Масштаб 1: 500

Используемые условные знаки и обозначения:

-  - граница охранной зоны
- 48:20:0026712:57 - номер существующего земельного участка
- 48:20:0026712 - номер кадастрового квартала
-  - поворотная точка границы охранной зоны объекта
-  - граница кадастрового квартала
-  - граница существующего земельного участка

Подпись



Хурчак Е.В.

Дата 25.08.2020 г.

Место для отрисовки печати лица, составившего описание местоположения границ объекта

ОПИСАНИЕ МЕСТОПОЛОЖЕНИЯ ГРАНИЦ

Охранная зона трубопроводов: «Газопровод-ввод»
(наименование объекта, местоположение границ которого описано (далее - объект))

Раздел 1

Сведения об объекте		
№ п/п	Характеристики объекта	Описание характеристик
1	2	3
1	Местоположение объекта	Липецкая обл., г.Липецк, с.Сселки
2	Площадь объекта +/- величина погрешности определения площади (Р +/- Дельта Р)	57 кв.м ± 1 кв.м
3	Иные характеристики объекта	Ограничения установлены согласно Правилам охраны газораспределительных сетей, утвержденных постановлением Правительства РФ № 878 от 20.11.2000г. «Об утверждении Правил охраны газораспределительных сетей»

Раздел 2





Сведения о местоположении границ объекта					
1. Система координат МСК города Липецк					
2. Сведения о характерных точках границ объекта					
Обозначение характерных точек границ	Координаты, м		Метод определения координат характерной точки	Средняя квадратическая погрешность положения характерной точки (Mt), м	Описание обозначения точки на местности (при наличии)
	X	Y			
1	2	3	4	5	6
1	5384.70	10548.80	Метод спутниковых геодезических измерений.	0.05	-
2	5385.68	10552.68		0.05	-
3	5371.92	10556.17		0.05	-
4	5370.94	10552.29		0.05	-
1	5384.70	10548.80		0.05	-
3. Сведения о характерных точках части (частей) границы объекта					
Обозначение характерных точек части границы	Координаты, м		Метод определения координат характерной точки	Средняя квадратическая погрешность положения характерной точки (Mt), м	Описание обозначения точки на местности (при наличии)
	X	X			
1	2	3	4	5	6
1	-	-	-	-	-

План границ объекта



Масштаб 1: 500

Используемые условные знаки и обозначения:

-  - граница охранной зоны
- 48:20:0210301:1023 - номер существующего земельного участка
- 48:20:0210301 - номер кадастрового квартала
-  - поворотная точка границы охранной зоны объекта
-  - граница кадастрового квартала
-  - граница существующего земельного участка

Подпись



Хурчак Е.В.

Дата 25.08.2020 г.

Место для оттиска печати лица, составившего описание местоположения границ объекта

ОПИСАНИЕ МЕСТОПОЛОЖЕНИЯ ГРАНИЦ

Охранная зона трубопроводов: «Газопровод-ввод»
(наименование объекта, местоположение границ которого описано (далее - объект))

Раздел 1

Сведения об объекте		
№ п/п	Характеристики объекта	Описание характеристик
1	2	3
1	Местоположение объекта	Липецкая обл., г.Липецк.
2	Площадь объекта +/- величина погрешности определения площади (Р +/- Дельта Р)	69 кв.м ± 1 кв.м
3	Иные характеристики объекта	Ограничения установлены согласно Правилам охраны газораспределительных сетей, утвержденных постановлением Правительства РФ № 878 от 20.11.2000г. «Об утверждении Правил охраны газораспределительных сетей»

Раздел 2





Сведения о местоположении границ объекта					
1. Система координат МСК города Липецк					
2. Сведения о характерных точках границ объекта					
Обозначение характерных точек границ	Координаты, м		Метод определения координат характерной точки	Средняя квадратическая погрешность положения характерной точки (Mt). м	Описание обозначения точки на местности (при наличии)
	X	Y			
1	2	3	4	5	6
1	5407.41	10641.31	Метод спутниковых геодезических измерений.	0.05	-
2	5408.45	10645.17		0.05	-
3	5391.69	10649.68		0.05	-
4	5390.65	10645.82		0.05	-
1	5407.41	10641.31		0.05	-
3. Сведения о характерных точках части (частей) границы объекта					
Обозначение характерных точек части границы	Координаты, м		Метод определения координат характерной точки	Средняя квадратическая погрешность положения характерной точки (Mt). м	Описание обозначения точки на местности (при наличии)
	X	X			
1	2	3	4	5	6
1	-	-	-	-	-

План границ объекта



Масштаб 1: 500

Используемые условные знаки и обозначения:

-  - граница охранной зоны
- 48:20:0210301:250 - номер существующего земельного участка
- 48:20:0210301 - номер кадастрового квартала
-  - поворотная точка границы охранной зоны объекта
-  - граница кадастрового квартала
-  - граница существующего земельного участка

Подпись



Хурчак Е.В.

Дата 25.08.2020 г.

Место для оттиска печати лица, составившего описание местоположения границ объекта

ОПИСАНИЕ МЕСТОПОЛОЖЕНИЯ ГРАНИЦ

Охранная зона трубопроводов: «Газопровод-ввод»
(наименование объекта, местоположение границ которого описано (далее - объект))

Раздел 1

Сведения об объекте		
№ п/п	Характеристики объекта	Описание характеристик
1	2	3
1	Местоположение объекта	Липецкая обл., г.Липецк.
2	Площадь объекта +/- величина погрешности определения площади (Р +/- Дельта Р)	179 кв.м ± 2 кв.м
3	Иные характеристики объекта	Ограничения установлены согласно Правилам охраны газораспределительных сетей, утвержденных постановлением Правительства РФ № 878 от 20.11.2000г. «Об утверждении Правил охраны газораспределительных сетей»

Раздел 2





Сведения о местоположении границ объекта					
1. Система координат МСК города Липецк					
2. Сведения о характерных точках границ объекта					
Обозначение характерных точек границ	Координаты, м		Метод определения координат характерной точки	Средняя квадратическая погрешность положения характерной точки (Mt), м	Описание обозначения точки на местности (при наличии)
	X	Y			
1	2	3	4	5	6
1	10423.31	6999.39	Метод спутниковых геодезических измерений.	0.05	-
2	10440.43	7016.07		0.05	-
3	10426.97	7036.13		0.05	-
4	10423.63	7033.93		0.05	-
5	10435.25	7016.61		0.05	-
6	10420.52	7002.25		0.05	-
1	10423.31	6999.39		0.05	-
3. Сведения о характерных точках части (частей) границы объекта					
Обозначение характерных точек части границы	Координаты, м		Метод определения координат характерной точки	Средняя квадратическая погрешность положения характерной точки (Mt), м	Описание обозначения точки на местности (при наличии)
	X	X			
1	2	3	4	5	6
1	-	-	-	-	-

План границ объекта



Масштаб 1: 500

Используемые условные знаки и обозначения:

-  - граница охранной зоны
- 48:20:0021717:57 - номер существующего земельного участка
- 48:20:0021717 - номер кадастрового квартала
-  - поворотная точка границы охранной зоны объекта
-  - граница кадастрового квартала
-  - граница существующего земельного участка

Подпись



Хурчак Е.В.

Дата 25.08.2020 г.

Место для оттиска печати лица, составившего описание местоположения границ объекта

ОПИСАНИЕ МЕСТОПОЛОЖЕНИЯ ГРАНИЦ

Охранная зона трубопроводов: «Газопровод-ввод»
(наименование объекта, местоположение границ которого описано (далее - объект))

Раздел 1

Сведения об объекте		
№ п/п	Характеристики объекта	Описание характеристик
1	2	3
1	Местоположение объекта	Липецкая обл., г.Липецк.
2	Площадь объекта +/- величина погрешности определения площади (Р +/- Дельта Р)	331 кв.м ± 1 кв.м
3	Иные характеристики объекта	Ограничения установлены согласно Правилам охраны газораспределительных сетей, утвержденных постановлением Правительства РФ № 878 от 20.11.2000г. «Об утверждении Правил охраны газораспределительных сетей»

Раздел 2





Сведения о местоположении границ объекта					
1. Система координат МСК города Липецк					
2. Сведения о характерных точках границ объекта					
Обозначение характерных точек границ	Координаты, м		Метод определения координат характерной точки	Средняя квадратическая погрешность положения характерной точки (Mt), м	Описание обозначения точки на местности (при наличии)
	X	Y			
1	2	3	4	5	6
1	4653.533	9699.07	Метод спутниковых геодезических измерений.	0.05	-
2	4654.365	9702.99		0.05	-
3	4604.597	9713.55		0.05	-
4	4588.674	9715.94		0.05	-
5	4585.977	9714.48		0.05	-
6	4583.133	9714.56		0.05	-
7	4572.792	9713.79		0.05	-
8	4573.088	9709.79		0.05	-
9	4583.227	9710.54		0.05	-
10	4586.943	9710.44		0.05	-
11	4589.406	9711.78		0.05	-
12	4603.883	9709.61		0.05	-
1	4653.533	9699.07		0.05	-
3. Сведения о характерных точках части (частей) границы объекта					
Обозначение характерных точек части границы	Координаты, м		Метод определения координат характерной точки	Средняя квадратическая погрешность положения	Описание обозначения точки на местности

План границ объекта



Масштаб 1: 500

Используемые условные знаки и обозначения:

-  - граница охранной зоны
- 48:20:0210301:394 - номер существующего земельного участка
- 48:20:0210301 - номер кадастрового квартала
-  - поворотная точка границы охранной зоны объекта
-  - граница кадастрового квартала
-  - граница существующего земельного участка

Подпись



Хурчак Е.В.

Дата 25.08.2020 г.

Место для оттиска печати лица, составившего описание местоположения границ объекта

ОПИСАНИЕ МЕСТОПОЛОЖЕНИЯ ГРАНИЦ

Охранная зона трубопроводов: «Газопровод-ввод»
(наименование объекта, местоположение границ которого описано (далее - объект))

Раздел 1

Сведения об объекте		
№ п/п	Характеристики объекта	Описание характеристик
1	2	3
1	Местоположение объекта	Липецкая обл., г.Липецк.
2	Площадь объекта +/- величина погрешности определения площади (Р +/- Дельта Р)	54 кв.м ± 1 кв.м
3	Иные характеристики объекта	Ограничения установлены согласно Правилам охраны газораспределительных сетей, утвержденных постановлением Правительства РФ № 878 от 20.11.2000г. «Об утверждении Правил охраны газораспределительных сетей»

Раздел 2





Сведения о местоположении границ объекта					
1. Система координат МСК города Липецк					
2. Сведения о характерных точках границ объекта					
Обозначение характерных точек границ	Координаты, м		Метод определения координат характерной точки	Средняя квадратическая погрешность положения характерной точки (Mt). м	Описание обозначения точки на местности (при наличии)
	X	Y			
1	2	3	4	5	6
1	-8106.677	12327.08	Метод спутниковых геодезических измерений.	0.05	-
2	-8103.359	12329.30		0.05	-
3	-8110.823	12340.44		0.05	-
4	-8114.141	12338.22		0.05	-
1	-8106.677	12327.08		0.05	-
3. Сведения о характерных точках части (частей) границы объекта					
Обозначение характерных точек части границы	Координаты, м		Метод определения координат характерной точки	Средняя квадратическая погрешность положения характерной точки (Mt). м	Описание обозначения точки на местности (при наличии)
	X	X			
1	2	3	4	5	6
1	-	-	-	-	-

План границ объекта



Масштаб 1: 500

Используемые условные знаки и обозначения:

-  - граница охранной зоны
- 48:02:0940172:135 - номер существующего земельного участка
- 48:02:0940172 - номер кадастрового квартала
-  - поворотная точка границы охранной зоны объекта
-  - граница кадастрового квартала
-  - граница существующего земельного участка

Подпись



Хурчак Е.В.

Дата 25.08.2020 г.

Место для отрисовки печати лица, составившего описание местоположения границ объекта

ОПИСАНИЕ МЕСТОПОЛОЖЕНИЯ ГРАНИЦ

Охранная зона трубопроводов: «Газопровод-ввод»
(наименование объекта, местоположение границ которого описано (далее - объект))

Раздел 1

Сведения об объекте		
№ п/п	Характеристики объекта	Описание характеристик
1	2	3
1	Местоположение объекта	Липецкая обл., г.Липецк, с.Сселки
2	Площадь объекта +/- величина погрешности определения площади (Р +/- Дельта Р)	35 кв.м ± 1 кв.м
3	Иные характеристики объекта	Ограничения установлены согласно Правилам охраны газораспределительных сетей, утвержденных постановлением Правительства РФ № 878 от 20.11.2000г. «Об утверждении Правил охраны газораспределительных сетей»

Раздел 2





Сведения о местоположении границ объекта					
1. Система координат МСК города Липецк					
2. Сведения о характерных точках границ объекта					
Обозначение характерных точек границ	Координаты, м		Метод определения координат характерной точки	Средняя квадратическая погрешность положения характерной точки (Mt). м	Описание обозначения точки на местности (при наличии)
	X	Y			
1	2	3	4	5	6
1	5024.92	10363.32	Метод спутниковых геодезических измерений.	0.05	-
2	5027.01	10371.95		0.05	-
3	5023.13	10372.89		0.05	-
4	5021.04	10364.26		0.05	-
1	5024.92	10363.32		0.05	-
3. Сведения о характерных точках части (частей) границы объекта					
Обозначение характерных точек части границы	Координаты, м		Метод определения координат характерной точки	Средняя квадратическая погрешность положения характерной точки (Mt). м	Описание обозначения точки на местности (при наличии)
	X	X			
1	2	3	4	5	6
1	-	-	-	-	-

План границ объекта



Масштаб 1: 500

Используемые условные знаки и обозначения:

-  - граница охранной зоны
- 48:20:0210301:326 - номер существующего земельного участка
- 48:20:0210301 - номер кадастрового квартала
-  - поворотная точка границы охранной зоны объекта
-  - граница кадастрового квартала
-  - граница существующего земельного участка

Подпись



Хурчак Е.В.

Дата 25.08.2020 г.

Место для оттиска печати лица, составившего описание местоположения границ объекта

ОПИСАНИЕ МЕСТОПОЛОЖЕНИЯ ГРАНИЦ

Охранная зона трубопроводов: «Газопровод-ввод»
(наименование объекта, местоположение границ которого описано (далее - объект))

Раздел 1

Сведения об объекте		
№ п/п	Характеристики объекта	Описание характеристик
1	2	3
1	Местоположение объекта	Липецкая обл., г.Липецк.
2	Площадь объекта +/- величина погрешности определения площади (Р +/- Дельта Р)	59 кв.м ± 1 кв.м
3	Иные характеристики объекта	Ограничения установлены согласно Правилам охраны газораспределительных сетей, утвержденных постановлением Правительства РФ № 878 от 20.11.2000г. «Об утверждении Правил охраны газораспределительных сетей»

Раздел 2





Сведения о местоположении границ объекта					
1. Система координат МСК города Липецк					
2. Сведения о характерных точках границ объекта					
Обозначение характерных точек границ	Координаты, м		Метод определения координат характерной точки	Средняя квадратическая погрешность положения характерной точки (Mt). м	Описание обозначения точки на местности (при наличии)
	X	Y			
1	2	3	4	5	6
1	769.87	1472.52	Метод спутниковых геодезических измерений.	0.05	-
2	776.62	1485.66		0.05	-
3	773.07	1487.49		0.05	-
4	766.32	1474.35		0.05	-
1	769.87	1472.52		0.05	-
3. Сведения о характерных точках части (частей) границы объекта					
Обозначение характерных точек части границы	Координаты, м		Метод определения координат характерной точки	Средняя квадратическая погрешность положения характерной точки (Mt). м	Описание обозначения точки на местности (при наличии)
	X	X			
1	2	3	4	5	6
1	-	-	-	-	-

План границ объекта



Масштаб 1: 500

Используемые условные знаки и обозначения:

-  - граница охранной зоны
- 48:20:0020205:144 - номер существующего земельного участка
- 48:20:0020205 - номер кадастрового квартала
-  - поворотная точка границы охранной зоны объекта
-  - граница кадастрового квартала
-  - граница существующего земельного участка

Подпись



Хурчак Е.В.

Дата 25.08.2020 г.

Место для оттиска печати лица, составившего описание местоположения границ объекта

ОПИСАНИЕ МЕСТОПОЛОЖЕНИЯ ГРАНИЦ

Охранная зона трубопроводов: «Газопровод-ввод»
(наименование объекта, местоположение границ которого описано (далее - объект))

Раздел 1

Сведения об объекте		
№ п/п	Характеристики объекта	Описание характеристик
1	2	3
1	Местоположение объекта	Липецкая обл., г.Липецк.
2	Площадь объекта +/- величина погрешности определения площади (Р +/- Дельта Р)	30 кв.м ± 1 кв.м
3	Иные характеристики объекта	Ограничения установлены согласно Правилам охраны газораспределительных сетей, утвержденных постановлением Правительства РФ № 878 от 20.11.2000г. «Об утверждении Правил охраны газораспределительных сетей»

Раздел 2





Сведения о местоположении границ объекта					
1. Система координат МСК - 48 (Зона 1)					
2. Сведения о характерных точках границ объекта					
Обозначение характерных точек границ	Координаты, м		Метод определения координат характерной точки	Средняя квадратическая погрешность положения характерной точки (Mt), м	Описание обозначения точки на местности (при наличии)
	X	Y			
1	2	3	4	5	6
1	425501.27	1334981.59	Метод спутниковых геодезических измерений.	0.05	-
2	425499.68	1334988.94		0.05	-
3	425495.78	1334988.10		0.05	-
4	425497.37	1334980.75		0.05	-
1	425501.27	1334981.59		0.05	-
3. Сведения о характерных точках части (частей) границы объекта					
Обозначение характерных точек части границы	Координаты, м		Метод определения координат характерной точки	Средняя квадратическая погрешность положения характерной точки (Mt), м	Описание обозначения точки на местности (при наличии)
	X	X			
1	2	3	4	5	6
1	-	-	-	-	-

План границ объекта



Масштаб 1: 500

Используемые условные знаки и обозначения:

-  - граница охранной зоны
- 48:02:0990101:1321 - номер существующего земельного участка
- 48:02:0990101 - номер кадастрового квартала
-  - поворотная точка границы охранной зоны объекта
-  - граница кадастрового квартала
-  - граница существующего земельного участка

Подпись



Хурчак Е.В.

Дата 25.08.2020 г.

Место для оттиска печати лица, составившего описание местоположения границ объекта

ОПИСАНИЕ МЕСТОПОЛОЖЕНИЯ ГРАНИЦ

Охранная зона трубопроводов: «газопровод-ввод»
(наименование объекта, местоположение границ которого описано (далее - объект))

Раздел 1

Сведения об объекте		
№ п/п	Характеристики объекта	Описание характеристик
1	2	3
1	Местоположение объекта	Липецкая обл., г.Липецк.
2	Площадь объекта +/- величина погрешности определения площади (Р +/- Дельта Р)	173 кв.м ± 2 кв.м
3	Иные характеристики объекта	Ограничения установлены согласно Правилам охраны газораспределительных сетей, утвержденных постановлением Правительства РФ № 878 от 20.11.2000г. «Об утверждении Правил охраны газораспределительных сетей»

Раздел 2



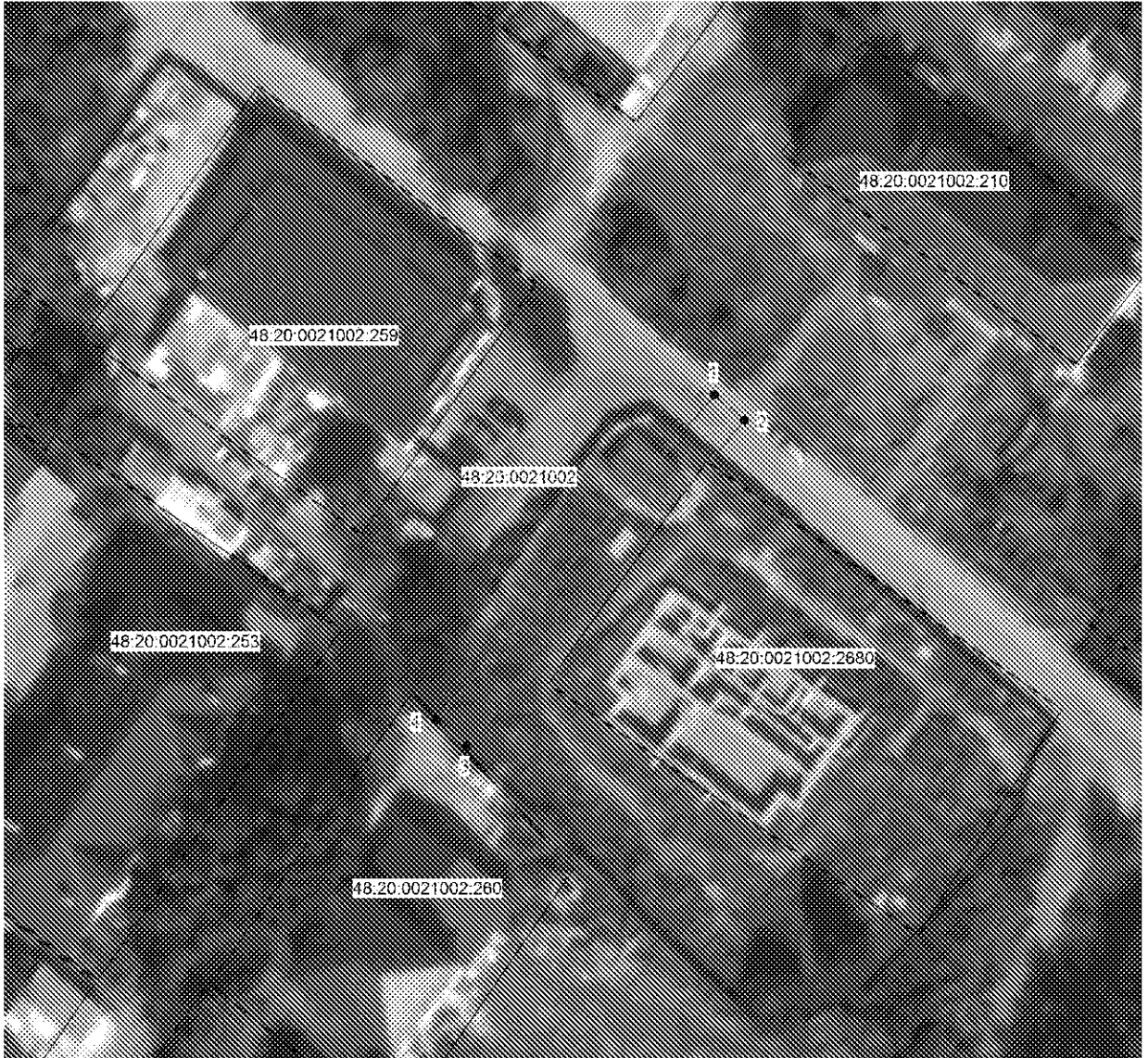

Сведения о местоположении границ объекта					
1. Система координат МСК города Липецк					
2. Сведения о характерных точках границ объекта					
Обозначение характерных точек границ	Координаты, м		Метод определения координат характерной точки	Средняя квадратическая погрешность положения характерной точки (Mt), м	Описание обозначения точки на местности (при наличии)
	X	Y			
1	2	3	4	5	6
1	1962.57	774.50	Метод спутниковых геодезических измерений	0.05	-
2	1959.97	777.54		0.05	-
3	1927.05	749.41		0.05	-
4	1929.65	746.37		0.05	-
1	1962.57	774.50		0.05	-
3. Сведения о характерных точках части (частей) границы объекта					
Обозначение характерных точек части границы	Координаты, м		Метод определения координат характерной точки	Средняя квадратическая погрешность положения характерной точки (Mt), м	Описание обозначения точки на местности (при наличии)
	X	X			
1	2	3	4	5	6
1	-	-	-	-	-

План границ объекта



Масштаб 1: 500

Используемые условные знаки и обозначения:

-  - граница охранной зоны
- 48:20:0021002:260 - номер существующего земельного участка
- 48:20:0021002 - номер кадастрового квартала
-  - поворотная точка границы охранной зоны объекта
-  - граница кадастрового квартала
-  - граница существующего земельного участка

Подпись



Хурчак Е.В.

Дата 25.08.2020 г.

Место для оттиска печати лица, составившего описание местоположения границ объекта

ОПИСАНИЕ МЕСТОПОЛОЖЕНИЯ ГРАНИЦ

Охранная зона трубопроводов: «Газопровод-ввод»
(наименование объекта, местоположение границ которого описано (далее - объект))

Раздел 1

Сведения об объекте		
№ п/п	Характеристики объекта	Описание характеристик
1	2	3
1	Местоположение объекта	Липецкая обл., г.Липецк.
2	Площадь объекта +/- величина погрешности определения площади (Р +/- Дельта Р)	34 кв.м ± 1 кв.м
3	Иные характеристики объекта	Ограничения установлены согласно Правилам охраны газораспределительных сетей, утвержденных постановлением Правительства РФ № 878 от 20.11.2000г. «Об утверждении Правил охраны газораспределительных сетей»

Раздел 2





Сведения о местоположении границ объекта					
1. Система координат МСК города Липецк					
2. Сведения о характерных точках границ объекта					
Обозначение характерных точек границ	Координаты, м		Метод определения координат характерной точки	Средняя квадратическая погрешность положения характерной точки (Mt). м	Описание обозначения точки на местности (при наличии)
	X	Y			
1	2	3	4	5	6
1	-8008.32	12267.29	Метод спутниковых геодезических измерений.	0.05	-
2	-8004.94	12269.43		0.05	-
3	-8009.46	12276.53		0.05	-
4	-8012.84	12274.39		0.05	-
1	-8008.32	12267.29		0.05	-
3. Сведения о характерных точках части (частей) границы объекта					
Обозначение характерных точек части границы	Координаты, м		Метод определения координат характерной точки	Средняя квадратическая погрешность положения характерной точки (Mt). м	Описание обозначения точки на местности (при наличии)
	X	X			
1	2	3	4	5	6
1	-	-	-	-	-

План границ объекта



Масштаб 1: 500

Используемые условные знаки и обозначения:

-  - граница охранной зоны
- 48:02:0940172:55 - номер существующего земельного участка
- 48:02:0940172 - номер кадастрового квартала
-  - поворотная точка границы охранной зоны объекта
-  - граница кадастрового квартала
-  - граница существующего земельного участка

Подпись



Хурчак Е.В.

Дата 25.08.2020 г.

Место для оттиска печати лица, составившего описание местоположения границ объекта

ОПИСАНИЕ МЕСТОПОЛОЖЕНИЯ ГРАНИЦ

Охранная зона трубопроводов: «Газопровод-ввод»
(наименование объекта, местоположение границ которого описано (далее - объект))

Раздел 1

Сведения об объекте		
№ п/п	Характеристики объекта	Описание характеристик
1	2	3
1	Местоположение объекта	Липецкая обл., г.Липецк.
2	Площадь объекта +/- величина погрешности определения площади (Р +/- Дельта Р)	59 кв.м ± 1 кв.м
3	Иные характеристики объекта	Ограничения установлены согласно Правилам охраны газораспределительных сетей, утвержденных постановлением Правительства РФ № 878 от 20.11.2000г. «Об утверждении Правил охраны газораспределительных сетей»

Раздел 2





Сведения о местоположении границ объекта					
1. Система координат МСК города Липецк					
2. Сведения о характерных точках границ объекта					
Обозначение характерных точек границ	Координаты, м		Метод определения координат характерной точки	Средняя квадратическая погрешность положения характерной точки (Mt), м	Описание обозначения точки на местности (при наличии)
	X	Y			
1	2	3	4	5	6
1	4906.96	8405.51	Метод спутниковых геодезических измерений	0.05	-
2	4906.72	8420.22		0.05	-
3	4902.72	8420.16		0.05	-
4	4902.96	8405.45		0.05	-
1	4906.96	8405.51		0.05	-
3. Сведения о характерных точках части (частей) границы объекта					
Обозначение характерных точек части границы	Координаты, м		Метод определения координат характерной точки	Средняя квадратическая погрешность положения характерной точки (Mt), м	Описание обозначения точки на местности (при наличии)
	X	X			
1	2	3	4	5	6
1	-	-	-	-	-

План границ объекта



Масштаб 1: 500

Используемые условные знаки и обозначения:

-  - граница охранной зоны
- 48:20:0021607:40 - номер существующего земельного участка
- 48:20:0021607 - номер кадастрового квартала
-  - поворотная точка границы охранной зоны объекта
-  - граница кадастрового квартала
-  - граница существующего земельного участка

Подпись



Хурчак Е.В.

Дата 25.08.2020 г.

Место для оттиска печати лица, составившего описание местоположения границ объекта

ОПИСАНИЕ МЕСТОПОЛОЖЕНИЯ ГРАНИЦ

Охранная зона трубопроводов: «Газопровод-ввод»
(наименование объекта, местоположение границ которого описано (далее - объект))

Раздел 1

Сведения об объекте		
№ п/п	Характеристики объекта	Описание характеристик
1	2	3
1	Местоположение объекта	Липецкая обл., р-н Добровский, Корневщинский сельсовет, с.Капитанцино
2	Площадь объекта +/- величина погрешности определения площади (Р +/- Дельта Р)	47 кв.м ± 1 кв.м
3	Иные характеристики объекта	Ограничения установлены согласно Правилам охраны газораспределительных сетей, утвержденных постановлением Правительства РФ № 878 от 20.11.2000г. «Об утверждении Правил охраны газораспределительных сетей»

Раздел 2





Сведения о местоположении границ объекта					
1. Система координат МСК-48, зона 1					
2. Сведения о характерных точках границ объекта					
Обозначение характерных точек границ	Координаты, м		Метод определения координат характерной точки	Средняя квадратическая погрешность положения характерной точки (Mt), м	Описание обозначения точки на местности (при наличии)
	X	Y			
1	2	3	4	5	6
1	429866.64	1338564.49	Метод спутниковых геодезических измерений	0.05	-
2	429865.84	1338568.41		0.05	-
3	429854.37	1338566.06		0.05	-
4	429855.17	1338562.14		0.05	-
1	429866.64	1338564.49		0.05	-
3. Сведения о характерных точках части (частей) границы объекта					
Обозначение характерных точек части границы	Координаты, м		Метод определения координат характерной точки	Средняя квадратическая погрешность положения характерной точки (Mt), м	Описание обозначения точки на местности (при наличии)
	X	X			
1	2	3	4	5	6
1	-	-	-	-	-

План границ объекта



Масштаб 1: 500

Используемые условные знаки и обозначения:

-  - граница охранной зоны
- 48:05:0780107:60 - номер существующего земельного участка
- 48:05:0780107 - номер кадастрового квартала
-  - поворотная точка границы охранной зоны объекта
-  - граница кадастрового квартала
-  - граница существующего земельного участка

Подпись



Хурчак Е.В.

Дата 25.08.2020 г.

Место для оттиска печати лица, составившего описание местоположения границ объекта

ОПИСАНИЕ МЕСТОПОЛОЖЕНИЯ ГРАНИЦ

Охранная зона трубопроводов: «Газопровод-ввод»
(наименование объекта, местоположение границ которого описано (далее - объект))

Раздел 1

Сведения об объекте		
№ п/п	Характеристики объекта	Описание характеристик
1	2	3
1	Местоположение объекта	Липецкая обл., р-н Добровский, Корневщинский сельсовет, с.Капитанцино
2	Площадь объекта +/- величина погрешности определения площади (Р +/- Дельта Р)	27 кв.м ± 1 кв.м
3	Иные характеристики объекта	Ограничения установлены согласно Правилам охраны газораспределительных сетей, утвержденных постановлением Правительства РФ № 878 от 20.11.2000г. «Об утверждении Правил охраны газораспределительных сетей»

Раздел 2





Сведения о местоположении границ объекта					
1. Система координат МСК-48, зона 1					
2. Сведения о характерных точках границ объекта					
Обозначение характерных точек границ	Координаты, м		Метод определения координат характерной точки	Средняя квадратическая погрешность положения характерной точки (Mt), м	Описание обозначения точки на местности (при наличии)
	X	Y			
1	2	3	4	5	6
1	429930.49	1338256.11	Метод спутниковых геодезических измерений	0.05	-
2	429929.39	1338259.95		0.05	-
3	429922.80	1338258.06		0.05	-
4	429923.90	1338254.22		0.05	-
1	429930.49	1338256.11		0.05	-
3. Сведения о характерных точках части (частей) границы объекта					
Обозначение характерных точек части границы	Координаты, м		Метод определения координат характерной точки	Средняя квадратическая погрешность положения характерной точки (Mt), м	Описание обозначения точки на местности (при наличии)
	X	X			
1	2	3	4	5	6
1	-	-	-	-	-

План границ объекта



Масштаб 1: 500

Используемые условные знаки и обозначения:

-  - граница охранной зоны
- 48.05.0780107:20 - номер существующего земельного участка
- 48.05.0780107 - номер кадастрового квартала
-  - поворотная точка границы охранной зоны объекта
-  - граница кадастрового квартала
-  - граница существующего земельного участка

Подпись



Хурчак Е.В.

Дата 25.08.2020 г.

Место для оттиска печати лица, составившего описание местоположения границ объекта

ОПИСАНИЕ МЕСТОПОЛОЖЕНИЯ ГРАНИЦ

Охранная зона трубопроводов: «газопровод-ввод»
(наименование объекта, местоположение границ которого описано (далее - объект))

Раздел 1

Сведения об объекте		
№ п/п	Характеристики объекта	Описание характеристик
1	2	3
1	Местоположение объекта	Липецкая обл., г.Липецк.
2	Площадь объекта +/- величина погрешности определения площади (Р +/- Дельта Р)	359 кв.м ± 3 кв.м
3	Иные характеристики объекта	Ограничения установлены согласно Правилам охраны газораспределительных сетей, утвержденных постановлением Правительства РФ № 878 от 20.11.2000г. «Об утверждении Правил охраны газораспределительных сетей»

Раздел 2





Сведения о местоположении границ объекта					
1. Система координат МСК города Липецк					
2. Сведения о характерных точках границ объекта					
Обозначение характерных точек границ	Координаты, м		Метод определения координат характерной точки	Средняя квадратическая погрешность положения характерной точки (Mt), м	Описание обозначения точки на местности (при наличии)
	X	Y			
1	2	3	4	5	6
1	6198.37	9263.29	Метод спутниковых геодезических измерений	0.05	-
2	6201.93	9265.13		0.05	-
3	6161.84	9342.40		0.05	-
4	6155.95	9339.73		0.05	-
5	6157.60	9336.08		0.05	-
6	6160.04	9337.18		0.05	-
1	6198.37	9263.29		0.05	-
3. Сведения о характерных точках части (частей) границы объекта					
Обозначение характерных точек части границы	Координаты, м		Метод определения координат характерной точки	Средняя квадратическая погрешность положения характерной точки (Mt), м	Описание обозначения точки на местности (при наличии)
	X	X			
1	2	3	4	5	6
1	-	-	-	-	-

План границ объекта



Масштаб 1: 500

Используемые условные знаки и обозначения:

-  - граница охранной зоны
- 48:20:0021626:42 - номер существующего земельного участка
- 48:20:0021626 - номер кадастрового квартала
-  - поворотная точка границы охранной зоны объекта
-  - граница кадастрового квартала
-  - граница существующего земельного участка

Подпись



Хурчак Е.В.

Дата 25.08.2020 г.

Место для оттиска печати лица, составившего описание местоположения границ объекта

ОПИСАНИЕ МЕСТОПОЛОЖЕНИЯ ГРАНИЦ

Охранная зона трубопроводов: «Газопровод-ввод»
(наименование объекта, местоположение границ которого описано (далее - объект))

Раздел 1

Сведения об объекте		
№ п/п	Характеристики объекта	Описание характеристик
1	2	3
1	Местоположение объекта	Липецкая обл., г.Липецк,
2	Площадь объекта +/- величина погрешности определения площади (Р +/- Дельта Р)	57 кв.м ± 1 кв.м
3	Иные характеристики объекта	Ограничения установлены согласно Правилам охраны газораспределительных сетей, утвержденных постановлением Правительства РФ № 878 от 20.11.2000г. «Об утверждении Правил охраны газораспределительных сетей»

Раздел 2





Сведения о местоположении границ объекта					
1. Система координат МСК города Липецк					
2. Сведения о характерных точках границ объекта					
Обозначение характерных точек границ	Координаты, м		Метод определения координат характерной точки	Средняя квадратическая погрешность положения характерной точки (Mt), м	Описание обозначения точки на местности (при наличии)
	X	Y			
1	2	3	4	5	6
1	4783.16	10223.12	Метод спутниковых геодезических измерений.	0.05	-
2	4784.13	10226.99		0.05	-
3	4770.15	10230.48		0.05	-
4	4769.18	10226.61		0.05	-
1	4783.16	10223.12		0.05	-
3. Сведения о характерных точках части (частей) границы объекта					
Обозначение характерных точек части границы	Координаты, м		Метод определения координат характерной точки	Средняя квадратическая погрешность положения характерной точки (Mt), м	Описание обозначения точки на местности (при наличии)
	X	X			
1	2	3	4	5	6
1	-	-	-	-	-

План границ объекта



Масштаб 1: 500

Используемые условные знаки и обозначения:

-  - граница охранной зоны
- 48:20:0210301:195 - номер существующего земельного участка
- 48:20:0210301 - номер кадастрового квартала
-  - поворотная точка границы охранной зоны объекта
-  - граница кадастрового квартала
-  - граница существующего земельного участка

Подпись



Хурчак Е.В.

Дата 25.08.2020 г.

Место для оттиска печати лица, составившего описание местоположения границ объекта

ОПИСАНИЕ МЕСТОПОЛОЖЕНИЯ ГРАНИЦ

Охранная зона трубопроводов: «Газопровод-ввод»
(наименование объекта, местоположение границ которого описано (далее - объект))

Раздел 1

Сведения об объекте		
№ п/п	Характеристики объекта	Описание характеристик
1	2	3
1	Местоположение объекта	Липецкая обл., г.Липецк.
2	Площадь объекта +/- величина погрешности определения площади (Р +/- Дельта Р)	28 кв.м ± 1 кв.м
3	Иные характеристики объекта	Ограничения установлены согласно Правилам охраны газораспределительных сетей, утвержденных постановлением Правительства РФ № 878 от 20.11.2000г. «Об утверждении Правил охраны газораспределительных сетей»

Раздел 2





Сведения о местоположении границ объекта					
1. Система координат МСК города Липецк					
2. Сведения о характерных точках границ объекта					
Обозначение характерных точек границ	Координаты, м		Метод определения координат характерной точки	Средняя квадратическая погрешность положения характерной точки (Mt), м	Описание обозначения точки на местности (при наличии)
	X	Y			
1	2	3	4	5	6
1	-2302.30	-8782.33	Метод спутниковых геодезических измерений.	0.05	-
2	-2304.07	-8778.75		0.05	-
3	-2308.44	-8780.88		0.05	-
4	-2309.12	-8781.58		0.05	-
5	-2309.47	-8782.45		0.05	-
6	-2309.38	-8783.29		0.05	-
7	-2309.02	-8783.91		0.05	-
8	-2307.35	-8785.93		0.05	-
9	-2304.17	-8783.39		0.05	-
10	-2304.25	-8783.29		0.05	-
1	-2302.30	-8782.33	0.05	-	
3. Сведения о характерных точках части (частей) границы объекта					
Обозначение характерных точек части границы	Координаты, м		Метод определения координат характерной точки	Средняя квадратическая погрешность положения характерной точки (Mt), м	Описание обозначения точки на местности (при наличии)
	X	X			

План границ объекта



Масштаб 1: 500

Используемые условные знаки и обозначения:

-  - граница охранной зоны
- 48:20:0010501:1827 - номер существующего земельного участка
- 48:20:0010501 - номер кадастрового квартала
-  - поворотная точка границы охранной зоны объекта
-  - граница кадастрового квартала
-  - граница существующего земельного участка

Подпись



Хурчак Е.В.

Дата 25.08.2020 г.

Место для отрисовки печати лица, составившего описание местоположения границ объекта

ОПИСАНИЕ МЕСТОПОЛОЖЕНИЯ ГРАНИЦ

Охранная зона трубопроводов: «Газопровод-ввод»
(наименование объекта, местоположение границ которого описано (далее - объект))

Раздел 1

Сведения об объекте		
№ п/п	Характеристики объекта	Описание характеристик
1	2	3
1	Местоположение объекта	Липецкая обл., г.Липецк.
2	Площадь объекта +/- величина погрешности определения площади (Р +/- Дельта Р)	67 кв.м ± 1 кв.м
3	Иные характеристики объекта	Ограничения установлены согласно Правилам охраны газораспределительных сетей, утвержденных постановлением Правительства РФ № 878 от 20.11.2000г. «Об утверждении Правил охраны газораспределительных сетей»

Раздел 2





Сведения о местоположении границ объекта					
1. Система координат МСК города Липецк					
2. Сведения о характерных точках границ объекта					
Обозначение характерных точек границ	Координаты, м		Метод определения координат характерной точки	Средняя квадратическая погрешность положения характерной точки (Mt), м	Описание обозначения точки на местности (при наличии)
	X	Y			
1	2	3	4	5	6
1	6770.43	9260.42	Метод спутниковых геодезических измерений.	0.05	-
2	6766.95	9276.78		0.05	-
3	6763.03	9275.94		0.05	-
4	6766.51	9259.58		0.05	-
1	6770.43	9260.42		0.05	-
3. Сведения о характерных точках части (частей) границы объекта					
Обозначение характерных точек части границы	Координаты, м		Метод определения координат характерной точки	Средняя квадратическая погрешность положения характерной точки (Mt), м	Описание обозначения точки на местности (при наличии)
	X	X			
1	2	3	4	5	6
1	-	-	-	-	-

План границ объекта



Масштаб 1: 500

Используемые условные знаки и обозначения:

-  - граница охранной зоны
- 48:20:0021637:478 - номер существующего земельного участка
- 48:20:0021637 - номер кадастрового квартала
-  - поворотная точка границы охранной зоны объекта
-  - граница кадастрового квартала
-  - граница существующего земельного участка

Подпись



Хурчак Е.В.

Дата 25.08.2020 г.

Место для оттиска печати лица, составившего описание местоположения границ объекта

ОПИСАНИЕ МЕСТОПОЛОЖЕНИЯ ГРАНИЦ

Охранная зона трубопроводов: «Газопровод-ввод»
(наименование объекта, местоположение границ которого описано (далее - объект))

Раздел 1

Сведения об объекте		
№ п/п	Характеристики объекта	Описание характеристик
1	2	3
1	Местоположение объекта	Липецкая обл., г.Липецк.
2	Площадь объекта +/- величина погрешности определения площади (Р +/- Дельта Р)	55 кв.м ± 1 кв.м
3	Иные характеристики объекта	Ограничения установлены согласно Правилам охраны газораспределительных сетей, утвержденных постановлением Правительства РФ № 878 от 20.11.2000г. «Об утверждении Правил охраны газораспределительных сетей»

Раздел 2



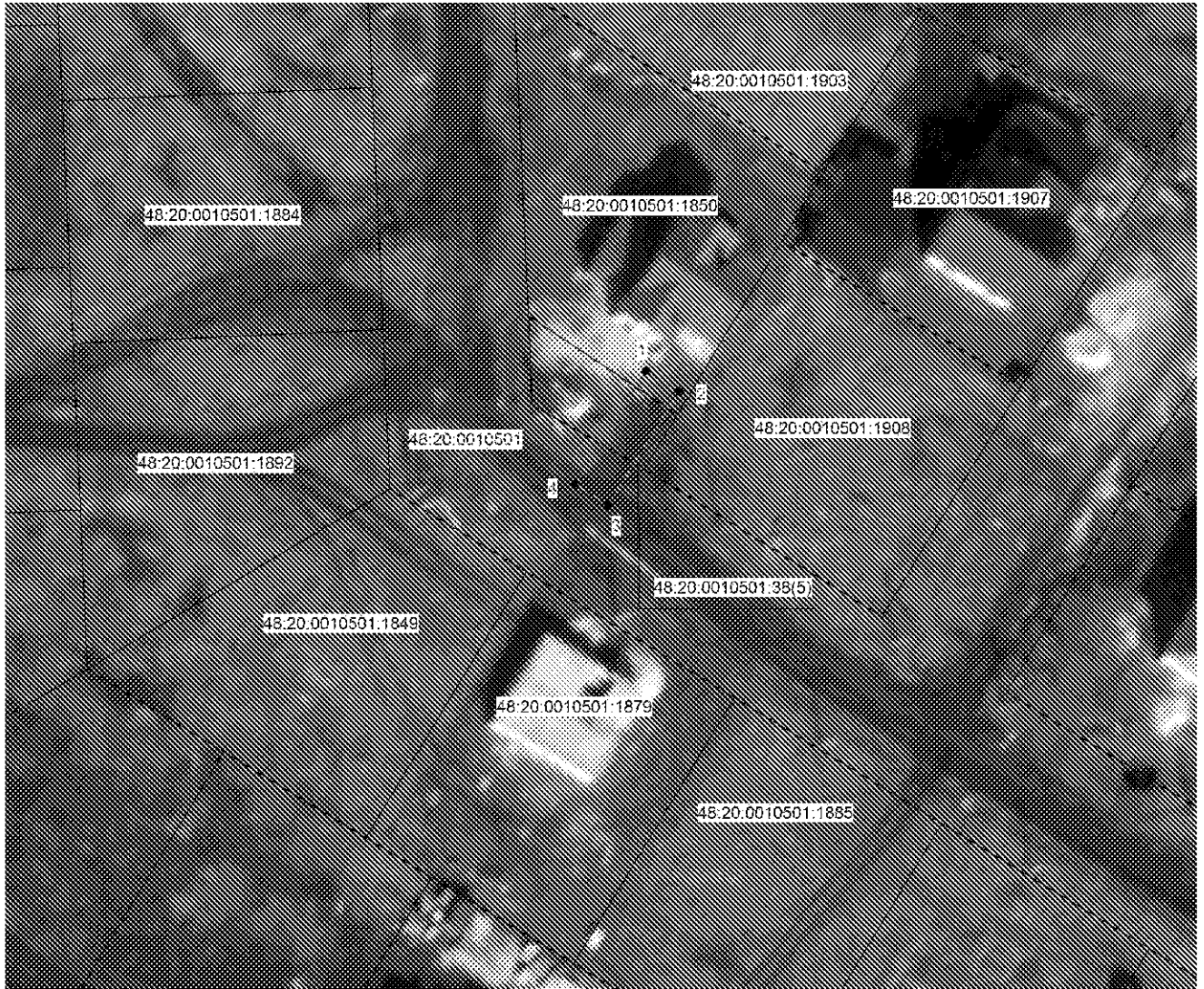

Сведения о местоположении границ объекта					
1. Система координат МСК города Липецк					
2. Сведения о характерных точках границ объекта					
Обозначение характерных точек границ	Координаты, м		Метод определения координат характерной точки	Средняя квадратическая погрешность положения характерной точки (Mt), м	Описание обозначения точки на местности (при наличии)
	X	Y			
1	2	3	4	5	6
1	-1905.72	-9421.32	Метод спутниковых геодезических измерений.	0.05	-
2	-1907.84	-9417.92		0.05	-
3	-1919.51	-9425.22		0.05	-
4	-1917.39	-9428.62		0.05	-
1	-1905.72	-9421.32		0.05	-
3. Сведения о характерных точках части (частей) границы объекта					
Обозначение характерных точек части границы	Координаты, м		Метод определения координат характерной точки	Средняя квадратическая погрешность положения характерной точки (Mt), м	Описание обозначения точки на местности (при наличии)
	X	X			
1	2	3	4	5	6
1	-	-	-	-	-

План границ объекта



Масштаб 1: 500

Используемые условные знаки и обозначения:

-  - граница охранной зоны
- 48:20:0010501:1850 - номер существующего земельного участка
- 48:20:0010501 - номер кадастрового квартала
-  - поворотная точка границы охранной зоны объекта
-  - граница кадастрового квартала
-  - граница существующего земельного участка

Подпись



Хурчак Е.В.

Дата 25.08.2020 г.

Место для отрисовки печати лица, составившего описание местоположения границ объекта

ОПИСАНИЕ МЕСТОПОЛОЖЕНИЯ ГРАНИЦ

Охранная зона трубопроводов: «Газопровод-ввод»
(наименование объекта, местоположение границ которого описано (далее - объект))

Раздел 1

Сведения об объекте		
№ п/п	Характеристики объекта	Описание характеристик
1	2	3
1	Местоположение объекта	Липецкая обл., г.Липецк.
2	Площадь объекта +/- величина погрешности определения площади (Р +/- Дельта Р)	35 кв.м ± 1 кв.м
3	Иные характеристики объекта	Ограничения установлены согласно Правилам охраны газораспределительных сетей, утвержденных постановлением Правительства РФ № 878 от 20.11.2000г. «Об утверждении Правил охраны газораспределительных сетей»

Раздел 2





Сведения о местоположении границ объекта					
1. Система координат МСК города Липецк					
2. Сведения о характерных точках границ объекта					
Обозначение характерных точек границ	Координаты, м		Метод определения координат характерной точки	Средняя квадратическая погрешность положения характерной точки (Mt). м	Описание обозначения точки на местности (при наличии)
	X	Y			
1	2	3	4	5	6
1	6854.58	9168.83	Метод спутниковых геодезических измерений	0.05	-
2	6852.47	9177.38		0.05	-
3	6848.59	9176.42		0.05	-
4	6850.70	9167.87		0.05	-
1	6854.58	9168.83		0.05	-
3. Сведения о характерных точках части (частей) границы объекта					
Обозначение характерных точек части границы	Координаты, м		Метод определения координат характерной точки	Средняя квадратическая погрешность положения характерной точки (Mt). м	Описание обозначения точки на местности (при наличии)
	X	X			
1	2	3	4	5	6
1	-	-	-	-	-

План границ объекта



Масштаб 1: 500

Используемые условные знаки и обозначения:

-  - граница охранной зоны
- 48:20:0021637:511 - номер существующего земельного участка
- 48:20:0021637 - номер кадастрового квартала
-  - поворотная точка границы охранной зоны объекта
-  - граница кадастрового квартала
-  - граница существующего земельного участка

Подпись



Хурчак Е.В.

Дата 25.08.2020 г.

Место для отрисовки печати лица, составившего описание местоположения границ объекта

ОПИСАНИЕ МЕСТОПОЛОЖЕНИЯ ГРАНИЦ

Охранная зона трубопроводов: «Газопровод-ввод»
(наименование объекта, местоположение границ которого описано (далее - объект))

Раздел 1

Сведения об объекте		
№ п/п	Характеристики объекта	Описание характеристик
1	2	3
1	Местоположение объекта	Липецкая обл., г.Липецк.
2	Площадь объекта +/- величина погрешности определения площади (Р +/- Дельта Р)	45 кв.м ± 1 кв.м
3	Иные характеристики объекта	Ограничения установлены согласно Правилам охраны газораспределительных сетей, утвержденных постановлением Правительства РФ № 878 от 20.11.2000г. «Об утверждении Правил охраны газораспределительных сетей»

Раздел 2





Сведения о местоположении границ объекта					
1. Система координат МСК города Липецк					
2. Сведения о характерных точках границ объекта					
Обозначение характерных точек границ	Координаты, м		Метод определения координат характерной точки	Средняя квадратическая погрешность положения характерной точки (Mt). м	Описание обозначения точки на местности (при наличии)
	X	Y			
1	2	3	4	5	6
1	-2798.53	-3028.75	Метод спутниковых геодезических измерений.	0.05	-
2	-2801.41	-3025.97		0.05	-
3	-2809.65	-3034.52		0.05	-
4	-2806.77	-3037.30		0.05	-
1	-2798.53	-3028.75		0.05	-
3. Сведения о характерных точках части (частей) границы объекта					
Обозначение характерных точек части границы	Координаты, м		Метод определения координат характерной точки	Средняя квадратическая погрешность положения характерной точки (Mt). м	Описание обозначения точки на местности (при наличии)
	X	X			
1	2	3	4	5	6
1	-	-	-	-	-

План границ объекта



Масштаб 1: 500

Используемые условные знаки и обозначения:

-  - граница охранной зоны
- 48.20:0043507:77 - номер существующего земельного участка
- 48.20:0043507 - номер кадастрового квартала
-  - поворотная точка границы охранной зоны объекта
-  - граница кадастрового квартала
-  - граница существующего земельного участка

Подпись



Хурчак Е.В.

Дата 25.08.2020 г.

Место для оттиска печати лица, составившего описание местоположения границ объекта

ОПИСАНИЕ МЕСТОПОЛОЖЕНИЯ ГРАНИЦ

Охранная зона трубопроводов: «Газопровод малоэтажной застройки для многодетных семей в районе с. Ж. Пески, г. Липецк, II этап, I очередь (192 га)»

(наименование объекта, местоположение границ которого описано (далее - объект))

Раздел 1

Сведения об объекте		
№ п/п	Характеристики объекта	Описание характеристик
1	2	3
1	Местоположение объекта	Липецкая обл., г. Липецк.
2	Площадь объекта +/- величина погрешности определения площади (Р +/- Дельта Р)	4223 кв.м ± 11 кв.м
3	Иные характеристики объекта	Ограничения установлены согласно Правилам охраны газораспределительных сетей, утвержденных постановлением Правительства РФ № 878 от 20.11.2000г. «Об утверждении Правил охраны газораспределительных сетей»



Раздел 2

Сведения о местоположении границ объекта					
1. Система координат МСК – 48, Зона 1					
2. Сведения о характерных точках границ объекта					
Обозначение характерных точек границ	Координаты, м		Метод определения координат характерной точки	Средняя квадратическая погрешность положения характерной точки (Мт). м	Описание обозначения точки на местности (при наличии)
	X	Y			
1	2	3	4	5	6
1	428735.27	1336025.06	Метод спутниковых геодезических измерений.	0.05	-
2	428735.19	1336029.07		0.05	-
3	428621.32	1336026.57		0.05	-
4	428452.23	1336022.74		0.05	-
5	428316.49	1336020.84		0.05	-
6	428197.40	1336018.63		0.05	-
7	427971.30	1336013.97		0.05	-
8	427731.49	1336009.60		0.05	-
9	427727.82	1336009.86		0.05	-
10	427708.03	1336016.34		0.05	-
11	427703.55	1336004.57		0.05	-
12	427689.90	1336008.06		0.05	-
13	427688.90	1336004.18		0.05	-
14	427706.03	1335999.81		0.05	-
15	427710.41	1336011.34		0.05	-
16	427727.04	1336005.90		0.05	-
17	427731.39	1336005.60		0.05	-

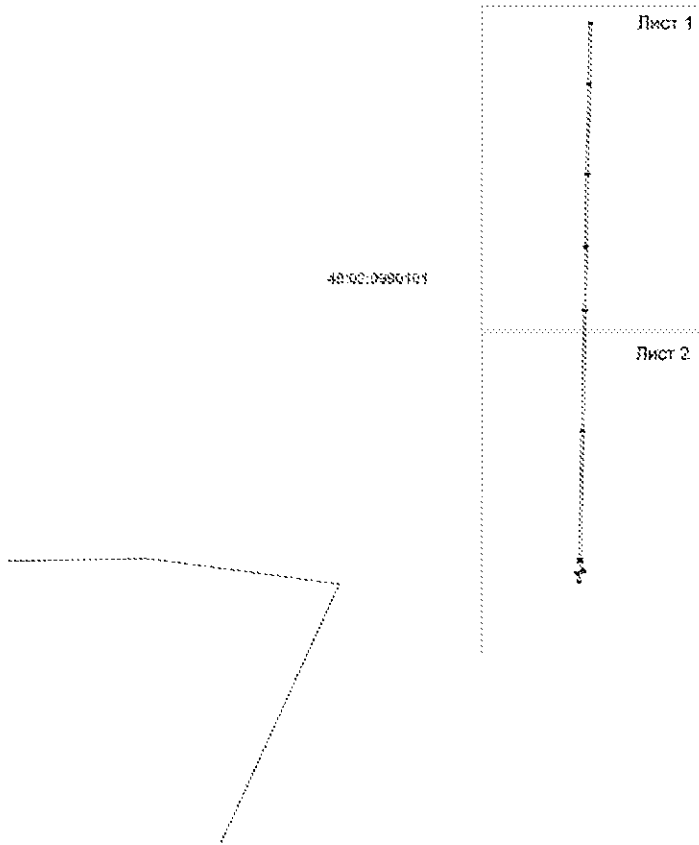
План границ объекта
Обзорная схема листов



Используемые условные знаки и обозначения:

-  - граница охранной зоны
- 48:02:0990101 - номер кадастрового квартала
-  - граница кадастрового квартала

Подпись _____ Хурчак Е.В.

Дата 25.08.2020 г.





Место для отпечатка печати лица, составившего описание местоположения границ объекта



План границ объекта



Используемые условные знаки и обозначения:

-  - граница охранной зоны
- 48:02:0990101:1321 - номер существующего земельного участка
- 48:02:0990101 - номер кадастрового квартала
-  - поворотная точка границы охранной зоны объекта
-  - граница кадастрового квартала
-  - граница существующего земельного участка

Подпись



Хурчак Е.В.

Дата 25.08.2020 г.





Место для отпечатка печати лица, составившего описание местоположения границы объекта

План границ объекта



Масштаб 1: 500

Используемые условные знаки и обозначения:

-  - граница охранной зоны
- 48:02:0990101:1321 - номер существующего земельного участка
- 48:02:0990101 - номер кадастрового квартала
-  - поворотная точка границы охранной зоны объекта
-  - граница кадастрового квартала
-  - граница существующего земельного участка

Подпись



Хурчак Е.В.

Дата 25.08.2020 г.

Место для отпечатка печати лица, составившего описание местоположения границ объекта

ОПИСАНИЕ МЕСТОПОЛОЖЕНИЯ ГРАНИЦ

Охранная зона трубопроводов: «Газопровод по ул. Опытная (ж.д. 5, 27, 27а) г. Липецк»
(наименование объекта, местоположение границ которого описано (далее - объект))

Раздел 1

Сведения об объекте		
№ п/п	Характеристики объекта	Описание характеристик
1	2	3
1	Местоположение объекта	Липецкая обл., г.Липецк.
2	Площадь объекта +/- величина погрешности определения площади (Р +/- Дельта Р)	1220 кв.м ± 6 кв.м
3	Иные характеристики объекта	Ограничения установлены согласно Правилам охраны газораспределительных сетей, утвержденных постановлением Правительства РФ № 878 от 20.11.2000г. «Об утверждении Правил охраны газораспределительных сетей»

Раздел 2

Сведения о местоположении границ объекта					
1. Система координат МСК города Липецк					
2. Сведения о характерных точках границ объекта					
Обозначение характерных точек границ	Координаты, м		Метод определения координат характерной точки	Средняя квадратическая погрешность положения характерной точки (Mt). м	Описание обозначения точки на местности (при наличии)
	X	Y			
1	2	3	4	5	6
1	2768.44	-4196.23	Метод спутниковых геодезических измерений.	0.05	-
2	2770.29	-4192.68		0.05	-
3	2746.56	-4180.28		0.05	-
4	2772.60	-4113.11		0.05	-
5	2777.29	-4105.14		0.05	-
6	2783.26	-4089.76		0.05	-
7	2783.39	-4085.26		0.05	-
8	2814.49	-4005.04		0.05	-
9	2759.96	-3980.11		0.05	-
10	2758.68	-3982.96		0.05	-
11	2739.26	-3974.26		0.05	-
12	2735.43	-3981.04		0.05	-
13	2740.22	-3983.74		0.05	-
14	2742.18	-3980.26		0.05	-
15	2740.87	-3979.52		0.05	-
16	2740.94	-3979.40		0.05	-
17	2760.70	-3988.24		0.05	-
18	2761.96	-3985.43		0.05	-
19	2809.39	-4007.10		0.05	-
20	2779.41	-4084.46		0.05	-
21	2779.28	-4088.96		0.05	-
22	2773.67	-4103.40		0.05	-
23	2768.98	-4111.37		0.05	-
24	2741.54	-4182.16		0.05	-
1	2768.44	-4196.23	0.05	-	
3. Сведения о характерных точках части (частей) границы объекта					
Обозначение характерных точек части границы	Координаты, м		Метод определения координат характерной точки	Средняя квадратическая погрешность положения характерной точки (Mt). м	Описание обозначения точки на местности (при наличии)
	X	X			
1	2	3	4	5	6
1	-	-	-	-	-

План границ объекта



- граница охранной зоны объектов электроэнергетики
- номер кадастрового квартала
- кадастровый номер земельного участка
- поворотная точка границы охранной зоны объектов электроэнергетики
- граница кадастрового квартала
- существующая часть границы, имеющаяся в ГКН сведения, о которой достаточно для определения ее местоположения

Масштаб 1:2 000

Дата 25.08.2020 г.

Кадастровый инженер Хурчак Е.В.

Место для оттиска печати лица, осуществляющего исполнение местонахождения границ охранной зоны

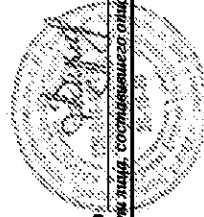

ОПИСАНИЕ МЕСТОПОЛОЖЕНИЯ ГРАНИЦ

Охранная зона трубопроводов: «Газопровод по пер. Дружный г. Липецк»
(наименование объекта, местоположение границ которого описано (далее - объект))

Раздел 1

Сведения об объекте		
№ п/п	Характеристики объекта	Описание характеристик
1	2	3
1	Местоположение объекта	Липецкая обл., г.Липецк.
2	Площадь объекта +/- величина погрешности определения площади (Р +/- Дельта Р)	1997 кв.м ± 8 кв.м
3	Иные характеристики объекта	Ограничения установлены согласно Правилам охраны газораспределительных сетей, утвержденных постановлением Правительства РФ № 878 от 20.11.2000г. «Об утверждении Правил охраны газораспределительных сетей»

Раздел 2

Сведения о местоположении границ объекта					
1. Система координат МСК города Липецк					
2. Сведения о характерных точках границ объекта					
Обозначение характерных точек границ	Координаты, м		Метод определения координат характерной точки	Средняя квадратическая погрешность положения характерной точки (M _t), м	Описание обозначени я точки на местности (при наличии)
	X	Y			
1	2	3	4	5	6
1	-2290.68	-8643.64	Метод спутниковых геодезических измерений.	0.05	-
2	-2286.76	-8641.81		0.05	-
3	-2285.72	-8641.34		0.05	-
4	-2284.76	-8640.72		0.05	-
5	-2283.95	-8640.20		0.05	-
6	-2272.57	-8634.05		0.05	-
7	-2237.57	-8613.83		0.05	-
8	-2251.75	-8588.36		0.05	-
9	-2257.17	-8578.83		0.05	-
10	-2260.29	-8573.57		0.05	-
11	-2314.15	-8476.51		0.05	-
12	-2315.38	-8475.62		0.05	-
13	-2323.61	-8473.25		0.05	-
14	-2323.74	-8473.17		0.05	-
15	-2323.95	-8472.83		0.05	-
16	-2334.64	-8451.78		0.05	-
17	-2406.52	-8323.17		0.05	-
18	-2453.87	-8238.98		0.05	-
19	-2457.56	-8232.33		0.05	-
20	-2461.06	-8234.27		0.05	-
21	-2457.35	-8240.94		0.05	-
22	-2410.00	-8325.13		0.05	-
23	-2338.16	-8453.66		0.05	-
24	-2327.45	-8474.75		0.05	-
25	-2326.66	-8476.11		0.05	-
26	-2325.19	-8476.95		0.05	-
27	-2317.20	-8479.25		0.05	-
28	-2263.75	-8575.57		0.05	-
29	-2260.63	-8580.83		0.05	-
30	-2255.23	-8590.32		0.05	-
31	-2242.97	-8612.33		0.05	-
32	-2274.53	-8630.55		0.05	-
33	-2285.97	-8636.76		0.05	-
34	-2286.92	-8637.36		0.05	-
35	-2287.64	-8637.82		0.05	-
36	-2288.42	-8638.17		0.05	-
37	-2288.74	-8638.32		0.05	-
38	-2292.38	-8640.02		0.05	-
1	-2290.68	-8643.64	0.05	-	

План границ объекта



Масштаб 1:2 000

- граница охранной зоны объектов электроэнергетики
- номер кадастрового квартала
- кадастровый номер земельного участка
- поворотная точка границы охранной зоны объектов электроэнергетики
- граница кадастрового квартала
- существующая часть границы, имеющаяся в ГКН сведения, о которой достаточно для определения ее местоположения

48-20-0010501

2280

• |

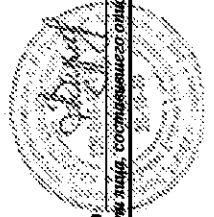

Кадастровый инженер **Хурчак Е.В.**

Место для оттиска печати лица, состоящего в отношении местоположения границ охранной зоны

Дата 25.08.2020 г.

ОПИСАНИЕ МЕСТОПОЛОЖЕНИЯ ГРАНИЦ

Охранная зона трубопроводов: «газопровод-ввод»
(наименование объекта, местоположение границ которого описано (далее - объект))

Раздел 1





Сведения об объекте		
№ п/п	Характеристики объекта	Описание характеристик
1	2	3
1	Местоположение объекта	Липецкая обл., г.Липецк.
2	Площадь объекта +/- величина погрешности определения площади (Р +/- Дельта Р)	316 кв.м ± 3 кв.м
3	Иные характеристики объекта	Ограничения установлены согласно Правилам охраны газораспределительных сетей, утвержденных постановлением Правительства РФ № 878 от 20.11.2000г. «Об утверждении Правил охраны газораспределительных сетей»

План границ объекта



Масштаб 1: 500

Используемые условные знаки и обозначения:

-  - граница охранной зоны
- 48:20:0027223:50 - номер существующего земельного участка
- 48:20:0027223 - номер кадастрового квартала
-  - поворотная точка границы охранной зоны объекта
-  - граница кадастрового квартала
-  - граница существующего земельного участка

Подпись



Хурчак Е.В.

Дата 25.08.2020 г.

Место для отрисовки печати лица, составившего описание местоположения границ объекта

ОПИСАНИЕ МЕСТОПОЛОЖЕНИЯ ГРАНИЦ

Охранная зона трубопроводов: «Газопровод-ввод»
(наименование объекта, местоположение границ которого описано (далее - объект))

Раздел 1

Сведения об объекте		
№ п/п	Характеристики объекта	Описание характеристик
1	2	3
1	Местоположение объекта	Липецкая обл., г.Липецк,
2	Площадь объекта +/- величина погрешности определения площади (Р +/- Дельта Р)	37 кв.м ± 1 кв.м
3	Иные характеристики объекта	Ограничения установлены согласно Правилам охраны газораспределительных сетей, утвержденных постановлением Правительства РФ № 878 от 20.11.2000г. «Об утверждении Правил охраны газораспределительных сетей»

Раздел 2





Сведения о местоположении границ объекта					
1. Система координат МСК города Липецк					
2. Сведения о характерных точках границ объекта					
Обозначение характерных точек границ	Координаты, м		Метод определения координат характерной точки	Средняя квадратическая погрешность положения характерной точки (Mt). м	Описание обозначения точки на местности (при наличии)
	X	Y			
1	2	3	4	5	6
1	5040.11	9149.13	Метод спутниковых геодезических измерений.	0.05	-
2	5040.77	9153.06		0.05	-
3	5031.50	9154.63		0.05	-
4	5030.84	9150.70		0.05	-
1	5040.11	9149.13		0.05	-
3. Сведения о характерных точках части (частей) границы объекта					
Обозначение характерных точек части границы	Координаты, м		Метод определения координат характерной точки	Средняя квадратическая погрешность положения характерной точки (Mt). м	Описание обозначения точки на местности (при наличии)
	X	X			
1	2	3	4	5	6
1	-	-	-	-	-

План границ объекта



Масштаб 1: 500

Используемые условные знаки и обозначения:

-  - граница охранной зоны
- 48:20:0210301:1115 - номер существующего земельного участка
- 48:20:0210301 - номер кадастрового квартала
-  - поворотная точка границы охранной зоны объекта
-  - граница кадастрового квартала
-  - граница существующего земельного участка

Подпись



Хурчак Е.В.

Дата 25.08.2020 г.

Место для оттиска печати лица, составившего описание местоположения границ объекта