

ИСПОЛНИТЕЛЬНЫЙ ОРГАН ГОСУДАРСТВЕННОЙ ВЛАСТИ ЛИПЕЦКОЙ ОБЛАСТИ

**УПРАВЛЕНИЕ ЭНЕРГЕТИКИ И ТАРИФОВ
ЛИПЕЦКОЙ ОБЛАСТИ**

ПОСТАНОВЛЕНИЕ

22 апреля 2022 года

№13/1

**Об утверждении границ охранных зон газораспределительных сетей
ПАО «НЛМК»**

В соответствии с Земельным кодексом Российской Федерации, постановлением Правительства Российской Федерации от 20 ноября 2000 года № 878 «Об утверждении Правил охраны газораспределительных сетей», распоряжением администрации Липецкой области от 27 июля 2010 года № 280-р «Об утверждении Положения об управлении энергетикой и тарифов Липецкой области», приказом управления энергетикой и тарифов Липецкой области от 17 мая 2012 года № 01-03/159 «Об утверждении административного регламента предоставления государственной услуги по утверждению границ охранной зоны газораспределительных сетей», протоколом заседания коллегии управления энергетикой и тарифов Липецкой области от 22 апреля 2022 года № 13/1, на основании обращения ПАО «НЛМК» письмом от 23 марта 2022 года исх. № 1/132-188-исх (от 24 марта 2022 года вх. №48-886) управление энергетикой и тарифов Липецкой области постановляет:

утвердить границы охранных зон газораспределительных сетей ПАО «НЛМК» в соответствии с картами (планами):

Трубопровод природного газа Ду-700 от колонны № 69 до ГРП-4, назначение: иное сооружение (трубопровод природного газа Ду-700 от колонны № 69 до ГРП-4). Протяженность: 882 м. Адрес (местоположение): Российская Федерация, Липецкая область, городской округ город Липецк, город Липецк, площадь Metallургов, 2 (промзона комбината). Кадастровый номер: 48:20:0000000:33603.

Начальник управления

М.В. Боев

КАРТА (ПЛАН)

Границы зоны с особыми условиями использования территорий охранная зона объекта: Трубопровод природного газа Ду-700 от колонны №69 до ГРП-4, назначение: иное сооружение (трубопровод природного газа Ду-700 от колонны №69 до ГРП-4), кадастровый номер: 48:20:0000000:33603, протяженностью 882 м, расположенного по адресу: Российская Федерация, Липецкая область, городской округ город Липецк, город Липецк, площадь Metallургов, 2 (промзона комбината)

(наименование объекта землеустройства)

Титульный лист**1. Сведения о заказчике землеустроительных работ:****О физическом лице:**

Фамилия, имя, отчество (отчество указывается при наличии)

=

О юридическом лице, органе государственной власти, органе местного самоуправления:

Полное наименование

Публичное акционерное общество "Новолипецкий металлургический комбинат"

Страна регистрации (инкорпорации) (указывается в отношении иностранного юридического лица)

=

Фамилия и инициалы уполномоченного представителя, его должность, реквизиты доверенности (если представитель действует по доверенности)

Донов Д.В., директор Дирекции по правовым вопросам, Доверенность 77 АГ 5778332 от 08.12.2020
Мирошниченко М.В., нотариус города Москва

Подпись _____

Дата «22» марта 2022 г.

Место для оттиска печати заказчика

2. Сведения об исполнителе землеустроительных работ:**Об индивидуальном предпринимателе:**

Фамилия, имя, отчество (отчество указывается при наличии)

=

Идентификационный номер налогоплательщика

=

Контактный телефон и почтовый адрес

=

Номер квалификационного аттестата кадастрового инженера (если исполнителем является кадастровый инженер)

=

О юридическом лице:

Полное наименование

ОГУП "Липецкоблтехинвентаризация"

Основной государственный регистрационный номер

1034800561014

Контактный телефон и почтовый адрес

т.8(4742)24-33-88. 398043, Липецкая область, г. Липецк, ул. Валентины Терешковой, д. 30/2

Фамилия и инициалы уполномоченного представителя юридического лица, его должность, реквизиты доверенности (если представитель действует по доверенности)

=

Сведения о кадастровом инженере

Казанцева Анастасия Александровна. 48-15-470

Подпись



Дата «22» марта 2022 г.

Место для оттиска печати лица, составившего карту (план) объекта землеустройства

3. Сведения о согласовании карты (плана) объекта землеустройства:

Полное наименование органа (организации), с которым осуществляется согласование, фамилия и инициалы уполномоченного лица, его должность

=

Реквизиты письма (дата и номер, если согласование оформлено в виде письма)

=

Подпись

Дата «__» _____ г.

Место для оттиска печати органа (организации), с которым осуществляется согласование

КАРТА (ПЛАН)

Границы зоны с особыми условиями использования территорий охранная зона объекта: Трубопровод природного газа Ду-700 от колонны №69 до ГРП-4, назначение: иное сооружение (трубопровод природного газа Ду-700 от колонны №69 до ГРП-4), кадастровый номер: 48:20:0000000.33603, протяженностью 882 м, расположенного по адресу: Российская Федерация, Липецкая область, городской округ город Липецк, город Липецк, площадь Metallургов, 2 (промзона комбината)

(наименование объекта землеустройства)

№ п/п	Содержание	Номера листов
1	2	3
1	Основания для проведения землеустроительных работ и исходные данные	4
2	Сведения об объекте землеустройства	5
3	Сведения о местоположении границ объекта землеустройства	8
4	Сведения о местоположении измененных (уточненных) границ объекта землеустройства	12
5	План границ объекта землеустройства	13
6	Приложение Выписка из Единого государственного реестра недвижимости об объекте недвижимости - 9 листов Об утверждении Правил охраны газораспределительных сетей - 8 листов	

КАРТА (ПЛАН)

Границы зоны с особыми условиями использования территорий охранная зона объекта: Трубопровод природного газа Ду-700 от колонны №69 до ГРП-4, назначение: иное сооружение (трубопровод природного газа Ду-700 от колонны №69 до ГРП-4), кадастровый номер: 48:20:0000000:33603, протяженностью 882 м, расположенного по адресу: Российская Федерация, Липецкая область, городской округ город Липецк, город Липецк, площадь Металлургов, 2 (промзона комбината)

(наименование объекта землеустройства)

Основания для проведения землеустроительных работ и исходные данные**Перечень документов**

№ п/п	Наименование и реквизиты документа	Сведения об органе (организации), подготовившем или принявшем документ
1	2	3
1	Выписка из Единого государственного реестра недвижимости об объекте недвижимости. 99/2022/455444386 от 16.03.2022	ФГИС ЕГРН.
2	Об утверждении Правил охраны газораспределительных сетей. 878 от 20.11.2000	Правительство РФ
3	Доверенность. 77 АГ 5778332 от 08.12.2020	Мирошниченко М.В., нотариус города Москва

КАРТА (ПЛАН)

Границы зоны с особыми условиями использования территорий охранная зона объекта: Трубопровод природного газа Ду-700 от колонны №69 до ГРП-4, назначение: иное сооружение (трубопровод природного газа Ду-700 от колонны №69 до ГРП-4), кадастровый номер: 48:20:0000000:33603, протяженностью 882 м, расположенного по адресу: Российская Федерация, Липецкая область, городской округ город Липецк, город Липецк, площадь Metallургов, 2 (промзона комбината)

(наименование объекта землеустройства)

Сведения об объекте землеустройства

№ п/п	Характеристики объекта землеустройства	Описание характеристик
1	2	3
1	Местоположение объекта землеустройства	Российская Федерация, Липецкая область, городской округ город Липецк
2	Площадь объекта землеустройства ± величина погрешности определения площади (Р ± ΔР)	3416кв.м. ± 20кв.м.
	Иные характеристики объекта землеустройства	<p>Вид зоны: Охранная зона объекта: Трубопровод природного газа Ду-700 от колонны №69 до ГРП-4, назначение: иное сооружение (трубопровод природного газа Ду-700 от колонны №69 до ГРП-4), кадастровый номер: 48:20:0000000:33603, протяженностью 882 м, расположенного по адресу: Российская Федерация, Липецкая область, городской округ город Липецк, город Липецк, площадь Metallургов, 2 (промзона комбината)</p> <p>Номер зоны: б/н</p> <p>Содержание ограничений: Постановление Правительства РФ от 20 ноября 2000 г. №878 "Правила охраны газораспределительных сетей" п. 14. На земельные участки, входящие в охранные зоны газораспределительных сетей, в целях предупреждения их повреждения или нарушения условий их нормальной эксплуатации налагаются ограничения (обременения), которыми запрещается лицам, указанным в пункте 2 настоящих Правил:</p> <p>а) строить объекты жилищно-гражданского и производственного назначения;</p> <p>б) сносить и реконструировать мосты, коллекторы, автомобильные и железные дороги с расположенными на них газораспределительными сетями без предварительного выноса этих газопроводов по согласованию с эксплуатационными организациями;</p> <p>в) разрушать берегоукрепительные сооружения, водопропускные устройства, земляные и иные сооружения, предохраняющие газораспределительные сети от разрушений;</p>

КАРТА (ПЛАН)

Границы зоны с особыми условиями использования территорий охранная зона объекта: Трубопровод природного газа Ду-700 от колонны №69 до ГРП-4, назначение: иное сооружение (трубопровод природного газа Ду-700 от колонны №69 до ГРП-4), кадастровый номер: 48:20:0000000:33603, протяженностью 882 м, расположенного по адресу: Российская Федерация, Липецкая область, городской округ город Липецк, город Липецк, площадь Metallургов, 2 (промзона комбината)

(наименование объекта землеустройства)

Сведения об объекте землеустройства

№ п/п	Характеристики объекта землеустройства	Описание характеристик
1	2	3
3	Иные характеристики объекта землеустройства	<p>г) перемещать, повреждать, засыпать и уничтожать опознавательные знаки, контрольно-измерительные пункты и другие устройства газораспределительных сетей;</p> <p>д) устраивать свалки и склады, разливать растворы кислот, солей, щелочей и других химически активных веществ;</p> <p>е) огораживать и перегораживать охранные зоны, препятствовать доступу персонала эксплуатационных организаций к газораспределительным сетям, проведению обслуживания и устранению повреждений газораспределительных сетей;</p> <p>ж) разводить огонь и размещать источники огня;</p> <p>з) рыть погреба, копать и обрабатывать почву сельскохозяйственными и мелиоративными орудиями и механизмами на глубину более 0,3 метра;</p> <p>и) открывать калитки и двери газорегуляторных пунктов, станций катодной и дренажной защиты, люки подземных колодцев, включать или отключать электроснабжение средств связи, освещения и систем телемеханики;</p> <p>к) набрасывать, приставлять и привязывать к опорам и надземным газопроводам, ограждениям и зданиям газораспределительных сетей посторонние предметы, лестницы, влезать на них;</p> <p>л) самовольно подключаться к газораспределительным сетям.</p>

КАРТА (ПЛАН)

Границы зоны с особыми условиями использования территорий охранная зона объекта: Трубопровод природного газа Ду-700 от колонны №69 до ГРП-4, назначение: иное сооружение (трубопровод природного газа Ду-700 от колонны №69 до ГРП-4), кадастровый номер: 48:20:0000000:33603, протяженностью 882 м, расположенного по адресу: Российская Федерация, Липецкая область, городской округ город Липецк, город Липецк, площадь Metallургов, 2 (промзона комбината)

(наименование объекта землеустройства)

Сведения об объекте землеустройства

№ п/п	Характеристики объекта землеустройства	Описание характеристик
1	2	3
	Иные характеристики объекта землеустройства	<p>15. Лесохозяйственные, сельскохозяйственные и другие работы, не подпадающие под ограничения, указанные в пункте 14 настоящих Правил, и не связанные с нарушением земельного горизонта и обработкой почвы на глубину более 0,3 метра, производятся собственниками, владельцами или пользователями земельных участков в охранной зоне газораспределительной сети при условии предварительного письменного уведомления эксплуатационной организации не менее чем за 3 рабочих дня до начала работ.</p> <p>16. Хозяйственная деятельность в охранных зонах газораспределительных сетей, не предусмотренная пунктами 14 и 15 настоящих Правил, при которой производится нарушение поверхности земельного участка и обработка почвы на глубину более 0,3 метра, осуществляется на основании письменного разрешения эксплуатационной организации газораспределительных сетей</p>

КАРТА (ПЛАН)

Границы зоны с особыми условиями использования территорий охранная зона объекта: Трубопровод природного газа Ду-700 от колонны №69 до ГПП-4, назначение: иное сооружение (трубопровод природного газа Ду-700 от колонны №69 до ГПП-4), кадастровый номер: 48:20:0000000:33603, протяженностью 882 м, расположенного по адресу: Российская Федерация, Липецкая область, городской округ город Липецк, город Липецк, площадь Metallургов, 2 (промзона комбината)

(наименование объекта землеустройства)

Сведения о местоположении границ объекта землеустройства

1. Система координат МСК-48

2. Сведения о характерных точках границ объекта землеустройства

Обозначение характерных точек границ	Координаты, м		Метод определения координат и средняя квадратическая погрешность положения характерной точки (M_t), м	Описание закрепления точки
	X	Y		
1	2	3	4	5
1	412836,23	1324629,46	Метод спутниковых геодезических измерений (определений). $M_t=0,10$	-
2	412799,83	1324551,00	Метод спутниковых геодезических измерений (определений). $M_t=0,10$	-
3	412795,93	1324542,61	Метод спутниковых геодезических измерений (определений). $M_t=0,10$	-
4	412775,40	1324498,29	Метод спутниковых геодезических измерений (определений). $M_t=0,10$	-
5	412782,34	1324485,34	Метод спутниковых геодезических измерений (определений). $M_t=0,10$	-
6	412785,87	1324487,23	Метод спутниковых геодезических измерений (определений). $M_t=0,10$	-
7	412779,86	1324498,43	Метод спутниковых геодезических измерений (определений). $M_t=0,10$	-
8	412799,55	1324540,93	Метод спутниковых геодезических измерений (определений). $M_t=0,10$	-
9	412803,45	1324549,32	Метод спутниковых геодезических измерений (определений). $M_t=0,10$	-
10	412841,47	1324631,26	Метод спутниковых геодезических измерений (определений). $M_t=0,10$	-
11	412830,07	1324637,10	Метод спутниковых геодезических измерений (определений). $M_t=0,10$	-
12	412846,32	1324669,41	Метод спутниковых геодезических измерений (определений). $M_t=0,10$	-
13	412856,92	1324664,47	Метод спутниковых геодезических измерений (определений). $M_t=0,10$	-
14	412880,51	1324715,16	Метод спутниковых геодезических измерений (определений). $M_t=0,10$	-
15	412866,94	1324747,18	Метод спутниковых геодезических измерений (определений). $M_t=0,10$	-
16	412839,88	1324773,13	Метод спутниковых геодезических измерений (определений). $M_t=0,10$	-
17	412840,76	1324855,73	Метод спутниковых геодезических измерений (определений). $M_t=0,10$	-
18	412841,21	1324878,20	Метод спутниковых геодезических измерений (определений). $M_t=0,10$	-
19	412834,17	1324878,66	Метод спутниковых геодезических измерений (определений). $M_t=0,10$	-

КАРТА (ПЛАН)

Границы зоны с особыми условиями использования территорий охранная зона объекта: Трубопровод природного газа Ду-700 от колонны №69 до ГРП-4, назначение: иное сооружение (трубопровод природного газа Ду-700 от колонны №69 до ГРП-4), кадастровый номер: 48:20:0000000:33603, протяженностью 882 м, расположенного по адресу: Российская Федерация, Липецкая область, городской округ город Липецк, город Липецк, площадь Metallургов, 2 (промзона комбината)

(наименование объекта землеустройства)

Сведения о местоположении границ объекта землеустройства

20	412834,12	1324884,59	Метод спутниковых геодезических измерений (определений). Мt=0,10	-
21	412841,21	1324885,08	Метод спутниковых геодезических измерений (определений). Мt=0,10	-
22	412841,98	1324936,58	Метод спутниковых геодезических измерений (определений). Мt=0,10	-
23	412825,74	1324971,93	Метод спутниковых геодезических измерений (определений). Мt=0,10	-
24	412818,91	1324969,00	Метод спутниковых геодезических измерений (определений). Мt=0,10	-
25	412816,70	1324973,52	Метод спутниковых геодезических измерений (определений). Мt=0,10	-
26	412823,24	1324976,82	Метод спутниковых геодезических измерений (определений). Мt=0,10	-
27	412803,94	1325018,29	Метод спутниковых геодезических измерений (определений). Мt=0,10	-
28	412793,64	1325037,82	Метод спутниковых геодезических измерений (определений). Мt=0,10	-
29	412768,30	1325068,70	Метод спутниковых геодезических измерений (определений). Мt=0,10	-
30	412766,37	1325073,90	Метод спутниковых геодезических измерений (определений). Мt=0,10	-
31	412771,32	1325080,37	Метод спутниковых геодезических измерений (определений). Мt=0,10	-
32	412793,19	1325102,93	Метод спутниковых геодезических измерений (определений). Мt=0,10	-
33	412813,97	1325124,86	Метод спутниковых геодезических измерений (определений). Мt=0,10	-
34	412845,30	1325158,13	Метод спутниковых геодезических измерений (определений). Мt=0,10	-
35	412833,99	1325169,11	Метод спутниковых геодезических измерений (определений). Мt=0,10	-
36	412839,95	1325175,57	Метод спутниковых геодезических измерений (определений). Мt=0,10	-
37	412837,01	1325178,29	Метод спутниковых геодезических измерений (определений). Мt=0,10	-
38	412834,10	1325175,14	Метод спутниковых геодезических измерений (определений). Мt=0,10	-
39	412826,26	1325182,66	Метод спутниковых геодезических измерений (определений). Мt=0,10	-
40	412822,48	1325178,72	Метод спутниковых геодезических измерений (определений). Мt=0,10	-
41	412830,34	1325171,07	Метод спутниковых геодезических измерений (определений). Мt=0,10	-
42	412828,39	1325168,97	Метод спутниковых геодезических измерений (определений). Мt=0,10	-
43	412839,68	1325158,01	Метод спутниковых геодезических измерений (определений). Мt=0,10	-

КАРТА (ПЛАН)

Границы зоны с особыми условиями использования территорий охранная зона объекта: Трубопровод природного газа Ду-700 от колонны №69 до ГРП-4, назначение: иное сооружение (трубопровод природного газа Ду-700 от колонны №69 до ГРП-4), кадастровый номер: 48:20:0000000:33603, протяженностью 882 м, расположенного по адресу: Российская Федерация, Липецкая область, городской округ город Липецк, город Липецк, площадь Metallургов, 2 (промзона комбината)

(наименование объекта землеустройства)

Сведения о местоположении границ объекта землеустройства

44	412811,07	1325127,60	Метод спутниковых геодезических измерений (определений). Мт=0,10	-
45	412790,31	1325105,69	Метод спутниковых геодезических измерений (определений). Мт=0,10	-
46	412768,28	1325082,99	Метод спутниковых геодезических измерений (определений). Мт=0,10	-
47	412761,85	1325074,58	Метод спутниковых геодезических измерений (определений). Мт=0,10	-
48	412764,78	1325066,68	Метод спутниковых геодезических измерений (определений). Мт=0,10	-
49	412790,30	1325035,60	Метод спутниковых геодезических измерений (определений). Мт=0,10	-
50	412800,36	1325016,51	Метод спутниковых геодезических измерений (определений). Мт=0,10	-
51	412817,98	1324978,64	Метод спутниковых геодезических измерений (определений). Мт=0,10	-
52	412811,38	1324975,32	Метод спутниковых геодезических измерений (определений). Мт=0,10	-
53	412816,99	1324963,82	Метод спутниковых геодезических измерений (определений). Мт=0,10	-
54	412823,74	1324966,71	Метод спутниковых геодезических измерений (определений). Мт=0,10	-
55	412837,96	1324935,74	Метод спутниковых геодезических измерений (определений). Мт=0,10	-
56	412837,27	1324888,82	Метод спутниковых геодезических измерений (определений). Мт=0,10	-
57	412830,08	1324888,33	Метод спутниковых геодезических измерений (определений). Мт=0,10	-
58	412830,21	1324874,90	Метод спутниковых геодезических измерений (определений). Мт=0,10	-
59	412837,13	1324874,46	Метод спутниковых геодезических измерений (определений). Мт=0,10	-
60	412836,76	1324855,79	Метод спутниковых геодезических измерений (определений). Мт=0,10	-
61	412835,86	1324771,45	Метод спутниковых геодезических измерений (определений). Мт=0,10	-
62	412863,58	1324744,86	Метод спутниковых геодезических измерений (определений). Мт=0,10	-
63	412876,13	1324715,24	Метод спутниковых геодезических измерений (определений). Мт=0,10	-
64	412854,98	1324669,79	Метод спутниковых геодезических измерений (определений). Мт=0,10	-
65	412844,48	1324674,67	Метод спутниковых геодезических измерений (определений). Мт=0,10	-
66	412824,71	1324635,34	Метод спутниковых геодезических измерений (определений). Мт=0,10	-
1	412836,23	1324629,46	Метод спутниковых геодезических измерений (определений). Мт=0,10	-

КАРТА (ПЛАН)

Границы зоны с особыми условиями использования территорий охранная зона объекта: Трубопровод природного газа Ду-700 от колонны №69 до ГРП-4, назначение: иное сооружение (трубопровод природного газа Ду-700 от колонны №69 до ГРП-4), кадастровый номер: 48:20:0000000:33603, протяженностью 882 м, расположенного по адресу: Российская Федерация, Липецкая область, городской округ город Липецк, город Липецк, площадь Metallургов, 2 (промзона комбината)

(наименование объекта землеустройства)

Сведения о местоположении границ объекта землеустройства**3. Сведения о характерных точках части (частей) границы объекта землеустройства****Часть №**

1	2	3	4	5
-	-	-	-	-

4. Сведения о частях границ объекта землеустройства, совпадающих с местоположением внешних границ природных объектов и (или) объектов искусственного происхождения

Обозначение части границ		Описание прохождения части границ
от точки	до точки	
1	2	3
1	1	-

КАРТА (ПЛАН)

Границы зоны с особыми условиями использования территорий охранная зона объекта: Трубопровод природного газа Ду-700 от колонны №69 до ГРП-4, назначение: иное сооружение (трубопровод природного газа Ду-700 от колонны №69 до ГРП-4), кадастровый номер: 48:20:0000000:33603, протяженностью 882 м, расположенного по адресу: Российская Федерация, Липецкая область, городской округ город Липецк, город Липецк, площадь Metallургов, 2 (промзона комбината)

(наименование объекта землеустройства)

Сведения о местоположении измененных (уточненных) границ объекта землеустройства

1. Система координат

МСК-48

2. Сведения о характерных точках границ объекта землеустройства

Обозначение характерных точек границ	Существующие координаты, м		Измененные (уточненные) координаты, м		Метод определения координат и средняя квадратическая погрешность положения характерной точки (M _t), м	Описание закрепления точки
	X	Y	X	Y		
1	2	3	4	5	6	7
-	-	-	-	-	-	-

3. Сведения о характерных точках части (частей) границы объекта землеустройства

Часть № -

1	2	3	4	5	6	7
-	-	-	-	-	-	-

4. Сведения о частях границ объекта землеустройства, совпадающих с местоположением внешних границ природных объектов и (или) объектов искусственного происхождения

Обозначение части границ		Существующее описание прохождения части границ	Измененное (уточненное) описание прохождения части границ
от точки	до точки		
1	2	3	4

План границ объекта

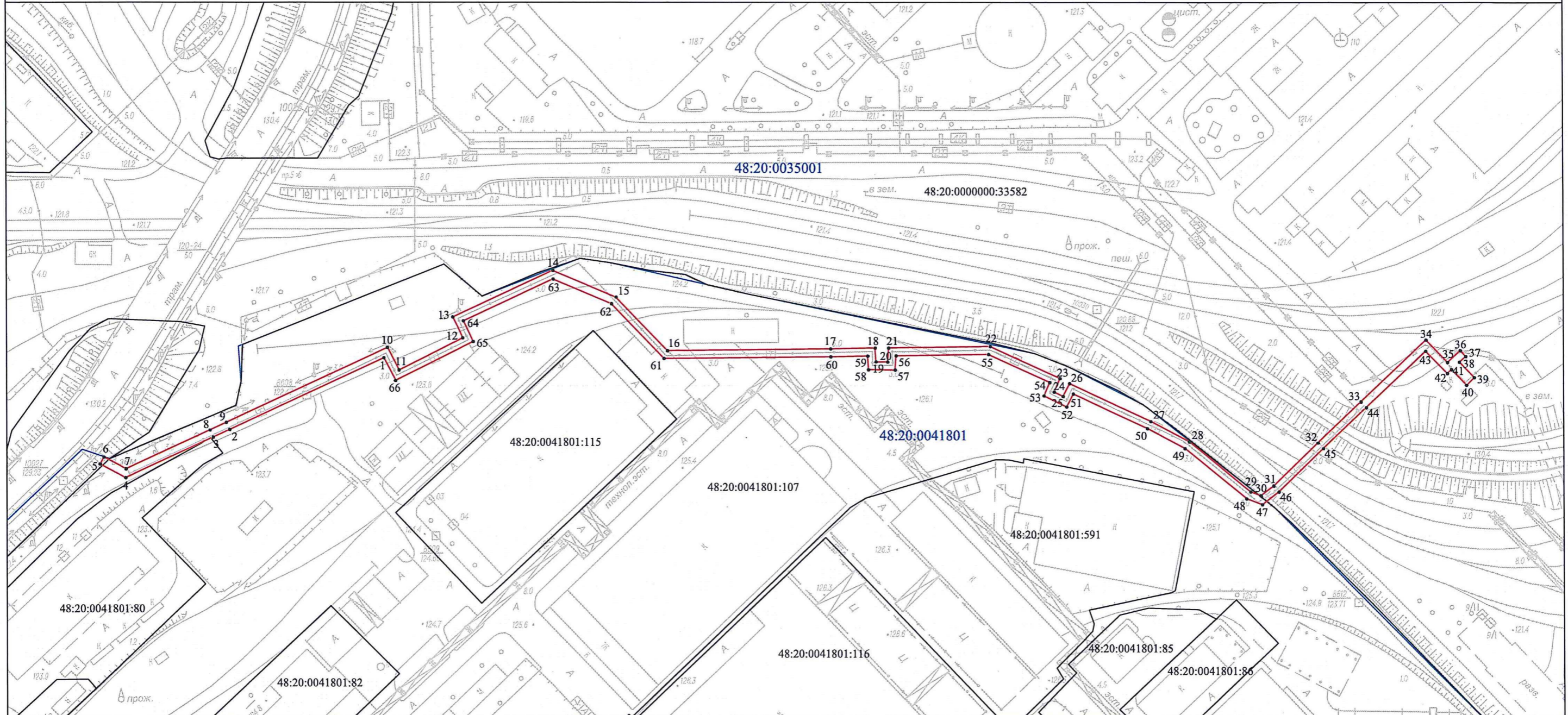

Используемые условные знаки и обозначения:

- - граница охранной зоны
- 1 - поворотная точка границы охранной зоны
- 48:20:0035001 - номер кадастрового квартала
- (thin) - граница кадастрового квартала
- (thick) - граница земельных участков по данным ГКН
- 48:20:0000000:33582 - кадастровые номера земельных участков по данным ГКН

Масштаб 1:2000



Подпись Казанцева А.А. Дата «22» марта 2022 г.

Место для отписки печати (при наличии) лица, составившего описание местоположения границ объекта

ФГИС ЕГРН

полное наименование органа регистрации прав

Раздел 1

Выписка из Единого государственного реестра недвижимости об объекте недвижимости
Сведения о характеристиках объекта недвижимости

На основании запроса от 16.03.2022 г., поступившего на рассмотрение 16.03.2022 г., сообщаем, что согласно записям Единого государственного реестра недвижимости:

Сооружение			
вид объекта недвижимости			
Лист № ____ Раздела 1	Всего листов раздела 1 : ____	Всего разделов: ____	Всего листов выписки: ____
16.03.2022 № 99/2022/455444386			
Кадастровый номер:		48:20:0000000:33603	
Номер кадастрового квартала:	48:20:0000000		
Дата присвоения кадастрового номера:	20.04.2021		
Ранее присвоенный государственный учетный номер:	данные отсутствуют		
Адрес:	Российская Федерация, Липецкая область, городской округ город Липецк, город Липецк, площадь Металлургов, 2 (промзона комбината)		
Основная характеристика (для сооружения):	протяженность	882	м
	площадь	49.1	кв.м
	тип	значение	единица измерения
Назначение:	иное сооружение (трубопровод природного газа Ду-700 от колонны №69 до ГРП-4)		
Наименование:	Трубопровод природного газа Ду-700 от колонны №69 до ГРП-4		
Количество этажей, в том числе подземных этажей:	данные отсутствуют		
Год ввода в эксплуатацию по завершении строительства:	данные отсутствуют		
Год завершения строительства:	1969		
Кадастровая стоимость, руб.:	данные отсутствуют		
Государственный регистратор			ФГИС ЕГРН
полное наименование должности		подпись	инициалы, фамилия

М.П.

Выписка из Единого государственного реестра недвижимости об объекте недвижимости
Сведения о характеристиках объекта недвижимости

На основании запроса от 16.03.2022 г., поступившего на рассмотрение 16.03.2022 г., сообщаем, что согласно записям Единого государственного реестра недвижимости:

Сооружение			
вид объекта недвижимости			
Лист № ____ Раздела 1	Всего листов раздела 1 : ____	Всего разделов: ____	Всего листов выписки: ____
16.03.2022 № 99/2022/455444386			
Кадастровый номер:		48:20:0000000:33603	
Кадастровые номера иных объектов недвижимости, в пределах которых расположен объект недвижимости:	48:20:0000000:33582, 48:20:0041801:107		
Кадастровые номера помещений, машино-мест, расположенных в здании или сооружении:	данные отсутствуют		
Кадастровые номера объектов недвижимости, из которых образован объект недвижимости:	данные отсутствуют		
Кадастровые номера образованных объектов недвижимости:	данные отсутствуют		
Сведения о включении объекта недвижимости в состав предприятия как имущественного комплекса:			
Сведения о включении объекта недвижимости в состав единого недвижимого комплекса:			
Кадастровый номер земельного участка, если входящие в состав единого недвижимого комплекса объекты недвижимости расположены на одном земельном участке	данные отсутствуют		
Виды разрешенного использования:	данные отсутствуют		
Сведения о включении объекта недвижимости в реестр объектов культурного наследия:	данные отсутствуют		
Сведения о кадастровом инженере:	данные отсутствуют		
Статус записи об объекте недвижимости:	Сведения об объекте недвижимости имеют статус "актуальные"		
Особые отметки:	: Трубопровод природного газа Ду-700 от колонны №69 до ГРП-4, включающий в свой состав: Здание ГРП-4 (контур №1) площадью 35,7 кв.м, Здание КИП (контур №2) площадью 13,4 кв.м., Газопровод высокого давления (контур №3) протяженностью 882,28м. Сведения о назначении имеют статус «Актуальные незасвидетельствованные». Право (ограничение права, обременение объекта недвижимости) зарегистрировано на данный объект недвижимости с назначением отсутствует. Сведения необходимые для заполнения раздела 6 отсутствуют. Сведения необходимые для заполнения раздела 6.1 отсутствуют. Сведения необходимые для заполнения раздела 7 отсутствуют. Сведения необходимые для заполнения раздела 8 отсутствуют.		
Получатель выписки:	Пожидаев Сергей Вальдимарович		
Государственный регистратор			ФГИС ЕГРН
полное наименование должности		подпись	инициалы, фамилия

М.П.

Выписка из Единого государственного реестра недвижимости об объекте недвижимости

Сведения о зарегистрированных правах

Сооружение		
вид объекта недвижимости		
Лист № ____ Раздела <u>2</u>	Всего листов раздела <u>2</u> : ____	Всего разделов: ____
Всего листов выписки: ____		
16.03.2022 № 99/2022/455444386		
Кадастровый номер:		48:20:0000000:33603
1. Правообладатель (правообладатели):	1.1.	Публичное акционерное общество "Новолипецкий металлургический комбинат", ИНН: 4823006703
2. Вид, номер и дата государственной регистрации права:	2.1.	Собственность, № 48:20:0000000:33603-48/073/2021-1 от 20.04.2021
3. Ограничение прав и обременение объекта недвижимости:		не зарегистрировано
5. Заявленные в судебном порядке права требования:		данные отсутствуют
6. Сведения о возражении в отношении зарегистрированного права:		данные отсутствуют
7. Сведения о наличии решения об изъятии объекта недвижимости для государственных и муниципальных нужд:		данные отсутствуют
8. Сведения о невозможности государственной регистрации без личного участия правообладателя или его законного представителя:		
9. Правопритязания и сведения о наличии поступивших, но не рассмотренных заявлений о проведении государственной регистрации права (перехода, прекращения права), ограничения права или обременения объекта недвижимости, сделки в отношении объекта недвижимости:		данные отсутствуют
10. Сведения об осуществлении государственной регистрации сделки, права, ограничения права без необходимого в силу закона согласия третьего лица, органа:		данные отсутствуют
Государственный регистратор		ФГИС ЕГРН
полное наименование должности		подпись
		инициалы, фамилия

М.П.

Выписка из Единого государственного реестра недвижимости об объекте недвижимости
Описание местоположения объекта недвижимости

Сооружение			
вид объекта недвижимости			
Лист № ____ Раздела 5	Всего листов раздела 5 : ____	Всего разделов: ____	Всего листов выписки: ____
16.03.2022 № 99/2022/455444386			
Кадастровый номер:		48:20:0000000:33603	
Схема расположения объекта недвижимости (части объекта недвижимости) на земельном участке(ах)			
Масштаб 1:	Условные обозначения:		
Государственный регистратор		ФГИС ЕГРН	
полное наименование должности	подпись	инициалы, фамилия	

М.П.

Выписка из Единого государственного реестра недвижимости об объекте недвижимости

Описание местоположения объекта недвижимости

Сооружение						
вид объекта недвижимости						
Лист № ____ Раздела 5.1		Всего листов раздела 5.1 : ____		Всего разделов: ____		Всего листов выписки: ____
16.03.2022 № 99/2022/455444386						
Кадастровый номер:				48:20:000000:33603		
1. Сведения о координатах характерных точек контура объекта недвижимости						
Система координат: МСК 53 (Зона-2)						
Зона №						
Номер точки	Координаты, м		Радиус, м	Средняя квадратическая погрешность определения координат характерных точек контура, м	Глубина, высота, м	
	X	Y			H1	H2
1	2	3	4	5	6	7
1.1	-6098.5	-700.61	данные отсутствуют	данные отсутствуют		
1.2	-6106.49	-693.19	данные отсутствуют	данные отсутствуют		
2.1	-6099.54	-701.77	данные отсутствуют	данные отсутствуют		
2.2	-6107.42	-694.33	данные отсутствуют	данные отсутствуют		
3.1	-6138.91	-1385.52	данные отсутствуют	данные отсутствуют		
3.2	-6144.6	-1375.3	данные отсутствуют	данные отсутствуют		
3.3	-6125.17	-1331.58	данные отсутствуют	данные отсутствуют		
3.4	-6121.4	-1323.13	данные отсутствуют	данные отсутствуют		
3.5	-6085.44	-1242.37	данные отсутствуют	данные отсутствуют		
3.6	-6096.99	-1236.69	данные отсутствуют	данные отсутствуют		
3.7	-6079.54	-1200.6	данные отсутствуют	данные отсутствуют		
3.8	-6068.91	-1205.34	данные отсутствуют	данные отсутствуют		
3.9	-6047.29	-1156.93	данные отсутствуют	данные отсутствуют		
Государственный регистратор				ФГИС ЕГРН		
полное наименование должности				подпись		инициалы, фамилия

М.П.

Описание местоположения объекта недвижимости

Сооружение			
вид объекта недвижимости			
Лист № ____	Раздела 5.1	Всего листов раздела 5.1 : ____	Всего разделов: ____
16.03.2022 № 99/2022/455444386			
Кадастровый номер:		48:20:0000000:33603	

Номер точки	Координаты, м		Радиус, м	Средняя квадратическая погрешность определения координат характерных точек контура, м	Глубина, высота, м	
	X	Y			H1	H2
1	2	3	4	5	6	7
3.10	-6060.83	-1126.32	данные отсутствуют	данные отсутствуют		
3.11	-6088.62	-1100.48	данные отсутствуют	данные отсутствуют		
3.12	-6089.03	-1017.01	данные отсутствуют	данные отсутствуют		
3.13	-6088.93	-996.44	данные отсутствуют	данные отсутствуют		
3.14	-6095.92	-996.1	данные отсутствуют	данные отсутствуют		
3.15	-6096.16	-986.42	данные отсутствуют	данные отсутствуют		
3.16	-6089.03	-985.82	данные отсутствуют	данные отсутствуют		
3.17	-6089.06	-936.61	данные отсутствуют	данные отсутствуют		
3.18	-6104.8	-903.69	данные отсутствуют	данные отсутствуют		
3.19	-6111.55	-906.7	данные отсутствуют	данные отсутствуют		
3.20	-6115.58	-898.75	данные отсутствуют	данные отсутствуют		
3.21	-6109.06	-895.34	данные отсутствуют	данные отсутствуют		
3.22	-6128.14	-855.97	данные отсутствуют	данные отсутствуют		
3.23	-6138.61	-836.82	данные отсутствуют	данные отсутствуют		
Государственный регистратор				ФГИС ЕГРН		
полное наименование должности			подпись	инициалы, фамилия		

М.П.

Выписка из Единого государственного реестра недвижимости об объекте недвижимости

Описание местоположения объекта недвижимости

Сооружение			
вид объекта недвижимости			
Лист № ____	Раздела 5.1	Всего листов раздела 5.1 : ____	Всего разделов: ____
16.03.2022 № 99/2022/455444386			
Кадастровый номер:		48:20:000000:33603	

Номер точки	Координаты, м		Радиус, м	Средняя квадратическая погрешность определения координат характерных точек контура, м	Глубина, высота, м	
	X	Y			H1	H2
1	2	3	4	5	6	7
3.24	-6164.52	-806.24	данные отсутствуют	данные отсутствуют		
3.25	-6167.05	-799.73	данные отсутствуют	данные отсутствуют		
3.26	-6161.48	-792.2	данные отсутствуют	данные отсутствуют		
3.27	-6139.88	-769.23	данные отсутствуют	данные отсутствуют		
3.28	-6119.46	-747	данные отсутствуют	данные отсутствуют		
3.29	-6089.99	-714.7	данные отсутствуют	данные отсутствуют		
3.30	-6101.45	-703.9	данные отсутствуют	данные отсутствуют		
3.31	-6099.54	-701.77	данные отсутствуют	данные отсутствуют		
3.32	-6098.5	-700.61	данные отсутствуют	данные отсутствуют		
3.33	-6095.62	-697.39	данные отсутствуют	данные отсутствуют		
4.1	-6119.76	-699.17	данные отсутствуют	данные отсутствуют		
4.2	-6112.52	-691.22	данные отсутствуют	данные отсутствуют		
4.3	-6116.44	-687.66	данные отсутствуют	данные отсутствуют		
4.4	-6121.66	-693.38	данные отсутствуют	данные отсутствуют		
Государственный регистратор				ФГИС ЕГРН		
полное наименование должности			подпись	инициалы, фамилия		

М.П.

Описание местоположения объекта недвижимости

Сооружение			
вид объекта недвижимости			
Лист № ____	Раздела 5.1	Всего листов раздела 5.1 : ____	Всего разделов: ____
16.03.2022 № 99/2022/455444386			
Кадастровый номер:		48:20:000000:33603	

Номер точки	Координаты, м		Радиус, м	Средняя квадратическая погрешность определения координат характерных точек контура, м	Глубина, высота, м	
	X	Y			H1	H2
1	2	3	4	5	6	7
4.5	-6119.58	-695.28	данные отсутствуют	данные отсутствуют		
4.6	-6121.6	-697.5	данные отсутствуют	данные отсутствуют		
4.1	-6119.76	-699.17	данные отсутствуют	данные отсутствуют		
5.1	-6109.9	-708.21	данные отсутствуют	данные отсутствуют		
5.2	-6107.3	-705.43	данные отсутствуют	данные отсутствуют		
5.3	-6111.14	-701.85	данные отсутствуют	данные отсутствуют		
5.4	-6113.73	-704.62	данные отсутствуют	данные отсутствуют		
5.1	-6109.9	-708.21	данные отсутствуют	данные отсутствуют		
2. Сведения о предельных высоте и глубине конструктивных элементов объекта недвижимости						
Предельная глубина конструктивных элементов объекта недвижимости, м				данные отсутствуют		
Предельная высота конструктивных элементов объекта недвижимости, м				данные отсутствуют		
Государственный регистратор				ФГИС ЕГРН		
полное наименование должности			подпись	инициалы, фамилия		

М.П.

Выписка из Единого государственного реестра недвижимости об объекте недвижимости

Описание местоположения объекта недвижимости

Сооружение			
вид объекта недвижимости			
Лист № ____ Раздела 5.1	Всего листов раздела 5.1 : ____	Всего разделов: ____	Всего листов выписки: ____
16.03.2022 № 99/2022/455444386			
Кадастровый номер:		48:20:000000:33603	

3. Сведения о характерных точках пересечения контура объекта недвижимости с контуром (контурами) иных зданий, сооружений, объектов незавершенного строительства

Система координат: МСК 53 (Зона-2)

Зона №

Номера характерных точек контура	Координаты, м		Средняя квадратическая погрешность определения координат характерных точек контура, м	Глубина, высота, м		Кадастровые номера иных объектов недвижимости, с контурами которых пересекается контур данного объекта недвижимости
	X	Y		H1	H2	
1	2	3	4	5	6	7

Государственный регистратор	ФГИС ЕГРН
полное наименование должности	подпись
	инициалы, фамилия

М.П.