



Правительство Нижегородской области

ПОСТАНОВЛЕНИЕ

25.11.2022

№ 974

О внесении изменений в постановление Правительства Нижегородской области от 5 апреля 2016 г. № 189

В соответствии с федеральными законами от 14 марта 1995 г. № 33-ФЗ «Об особо охраняемых природных территориях», от 10 января 2002 г. № 7-ФЗ «Об охране окружающей среды», Законом Нижегородской области от 8 августа 2008 г. № 98-З «Об особо охраняемых природных территориях в Нижегородской области» Правительство Нижегородской области **п о с т а н о в л я е т**:

1. Внести в постановление Правительства Нижегородской области от 5 апреля 2016 г. № 189 «О памятниках природы регионального значения в городе Арзамасе Нижегородской области» следующие изменения:

1.1. В пункте 2 цифры «5,36» заменить цифрами «4,65».

1.2. В паспорте на памятник природы регионального значения «Дендрарий г. Арзамаса», утвержденном постановлением:

1.2.1. После абзаца сорок четвертого дополнить абзацами следующего содержания:

«Виды разрешенного использования земельных участков, расположенных в границах памятника природы, в соответствии с Классификатором видов разрешенного использования земельных участков, утвержденным приказом Федеральной службы государственной регистрации, кадастра и картографии от 10 ноября 2020 г. № п/0412.

Основные виды разрешенного использования земельных участков:

- деятельность по особой охране и изучению природы (9.0);
- охрана природных территорий (код 9.1).

Вспомогательные виды разрешенного использования земельных участков:

– благоустройство территории (код 12.0.2).».

1.2.2. Абзац сорок шестой изложить в следующей редакции:

«Наименование юридического лица, взявшего на себя обязательства по контролю за соблюдением режима охраны памятника природы и обеспечению функционирования памятника природы: государственное бюджетное учреждение Нижегородской области «Экология региона» (адрес: 603109, г. Нижний Новгород, ул. Ильинская, 51, тел. (831) 433-94-10).».

1.2.3. Дополнить абзацами следующего содержания:

«3. Графическое описание границы памятника природы регионального значения «Дендрарий г. Арзамаса». План границ зоны. Масштаб 1:3000.

4. Координаты характерных точек границ памятника природы регионального значения «Дендрарий г. Арзамаса».».

1.2.4. Дополнить паспорт на памятник природы приложениями 3, 4 согласно приложениям 1, 2 к настоящему постановлению.

1.3. В паспорте на памятник природы регионального значения «Смирновский пруд», утвержденном постановлением:

1.3.1. В абзаце четвертом цифры «5,36» заменить цифрами «4,65».

1.3.2. После абзаца сорокового дополнить абзацами следующего содержания:

«Виды разрешенного использования земельных участков, расположенных в границах памятника природы, в соответствии с Классификатором видов разрешенного использования земельных участков, утвержденным приказом Федеральной службы государственной регистрации, кадастра и картографии от 10 ноября 2020 г. № п/0412.

Основные виды разрешенного использования земельных участков:

- деятельность по особой охране и изучению природы (9.0);
- охрана природных территорий (код 9.1).

Вспомогательные виды разрешенного использования земельных участков:

- природно-познавательный туризм (код 5.2).».

1.3.3. Абзац сорок второй изложить в следующей редакции:

«Наименование юридического лица, взявшего на себя обязательства по контролю за соблюдением режима охраны памятника природы и обеспечению функционирования памятника природы: государственное бюджетное учреждение Нижегородской области «Экология региона» (адрес: 603109, г. Нижний Новгород, ул. Ильинская, 51, тел. (831) 433-94-10).».

1.3.4. Дополнить абзацами следующего содержания:

«3. Графическое описание границы памятника природы регионального значения «Смирновский пруд». План границ зоны. Масштаб 1:3000.

4. Координаты характерных точек границ памятника природы регионального значения «Смирновский пруд».».

1.3.5. Дополнить паспорт на памятник природы приложениями 3, 4 согласно приложениям 3, 4 к настоящему постановлению.

2. Настоящее постановление вступает в силу со дня его подписания и подлежит официальному опубликованию.

Губернатор

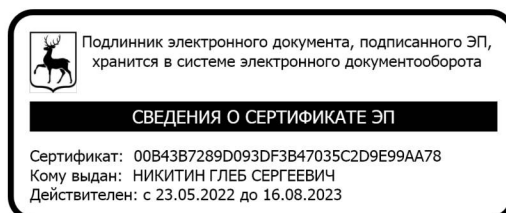

Г.С.НИКИТИН

ПРИЛОЖЕНИЕ 1
к постановлению Правительства
Нижегородской области
от 25.11.2022 № 974

«ПРИЛОЖЕНИЕ 3
к паспорту на памятник природы
регионального значения
«Дендрарий г. Арзамаса»

ГРАФИЧЕСКОЕ ОПИСАНИЕ
границы памятника природы регионального значения "Дендрарий г. Арзамаса"

План границ зоны

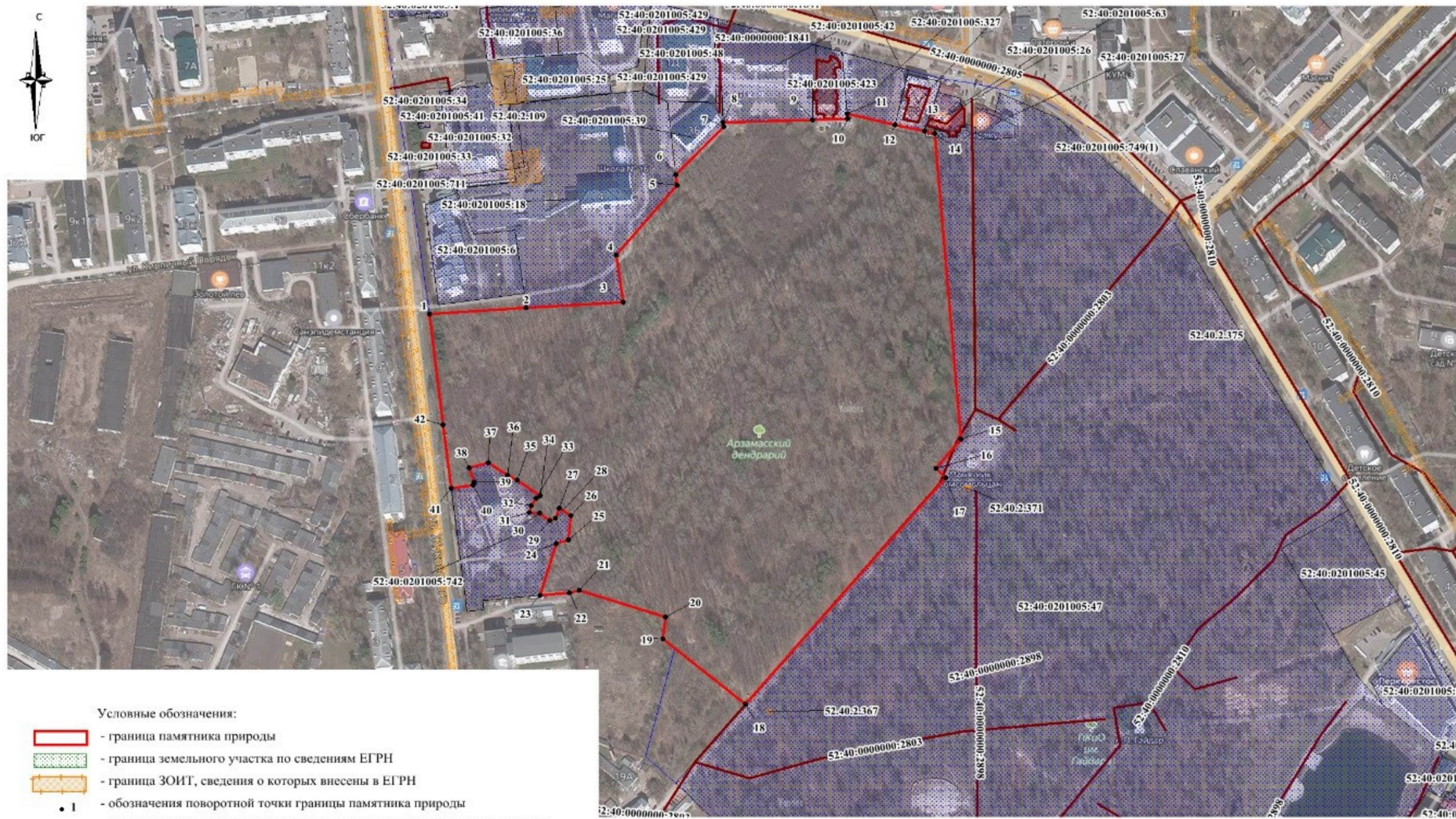

- Условные обозначения:
- граница памятника природы
 - граница земельного участка по сведениям ЕГРН
 - граница ЗОИТ, сведения о которых внесены в ЕГРН
 - I - обозначения поворотной точки границы памятника природы
 - 52:40:0201005:47 - обозначение кадастрового номера земельного участка по сведениям ЕГРН
 - 52.40.2.371 - обозначение реестрового номера ЗОИТ по данным ЕГРН

Масштаб 1:3000

».

ПРИЛОЖЕНИЕ 2
к постановлению Правительства
Нижегородской области
от 25.11.2022 № 974

«ПРИЛОЖЕНИЕ 4
к паспорту на памятник природы
регионального значения
«Дендрарий г. Арзамаса»

**КООРДИНАТЫ ХАРАКТЕРНЫХ ТОЧЕК ГРАНИЦ
ПАМЯТНИКА ПРИРОДЫ РЕГИОНАЛЬНОГО ЗНАЧЕНИЯ
«ДЕНДРАРИЙ Г.АРЗАМАСА»**

Сведения о местоположении границ памятника природы					
1. Система координат: МСК-52					
2. Сведения о характерных точках границ объекта:					
Обозначение характерных точек границ	Координаты		Метод определения координат характерной точки	Средняя квадратичная погрешность положения характерной точки (M), м	Описание обозначения точки на местности (при наличии)
	X	Y			
1	2	3	4	5	6
-	-	-	-	-	-
3. Сведения о характерных точках части (частей) границы объекта					
1	427749,12	2203826,83	Картометрический	2,5	-
2	427753,09	2203903,31	Картометрический	2,5	-
3	427757,11	2203980,51	Картометрический	2,5	-
4	427795,83	2203975,42	Картометрический	2,5	-
5	427851,98	2204024,55	Картометрический	2,5	-
6	427860,85	2204023,64	Картометрический	2,5	-
7	427899,21	2204061,81	Картометрический	2,5	-
8	427903,21	2204061,64	Картометрический	2,5	-
9	427904,34	2204132,67	Картометрический	2,5	-
10	427904,78	2204160,58	Картометрический	2,5	-
11	427908,95	2204160,29	Картометрический	2,5	-
12	427899,70	2204198,18	Картометрический	2,5	-
13	427894,00	2204221,56	Картометрический	2,5	-
14	427892,26	2204229,44	Картометрический	2,5	-

15	427642,31	2204247,91	Картометрический	2,5	-
16	427618,88	2204227,60	Картометрический	2,5	-
17	427611,23	2204235,27	Картометрический	2,5	-
18	427427,65	2204074,46	Картометрический	2,5	-
19	427481,68	2204009,61	Картометрический	2,5	-
20	427499,51	2204011,56	Картометрический	2,5	-
21	427522,31	2203943,11	Картометрический	2,5	-
22	427520,42	2203935,47	Картометрический	2,5	-
23	427518,51	2203912,32	Картометрический	2,5	-
24	427560,43	2203925,25	Картометрический	2,5	-
25	427563,69	2203935,04	Картометрический	2,5	-
26	427583,24	2203937,14	Картометрический	2,5	-
27	427589,21	2203928,43	Картометрический	2,5	-
28	427581,13	2203924,90	Картометрический	2,5	-
29	427579,38	2203920,34	Картометрический	2,5	-
30	427585,28	2203912,15	Картометрический	2,5	-
31	427586,31	2203904,23	Картометрический	2,5	-
32	427591,63	2203905,96	Картометрический	2,5	-
33	427597,97	2203910,04	Картометрический	2,5	-
34	427599,76	2203913,17	Картометрический	2,5	-
35	427612,53	2203894,67	Картометрический	2,5	-
36	427617,02	2203887,08	Картометрический	2,5	-
37	427627,06	2203872,44	Картометрический	2,5	-
38	427623,08	2203857,10	Картометрический	2,5	-
39	427611,61	2203860,62	Картометрический	2,5	-
40	427608,87	2203859,67	Картометрический	2,5	-
41	427606,74	2203842,59	Картометрический	2,5	-
42	427658,55	2203836,21	Картометрический	2,5	-





».

ГРАФИЧЕСКОЕ ОПИСАНИЕ
границы памятника природы регионального значения "Смирновский пруд"

План границ зоны

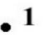

Условные обозначения:

-  - граница памятника природы
-  - граница земельного участка по сведениям ЕГРН
-  1 - обозначения поворотной точки границы памятника природы
- 52:40:0201001:402 - обозначение кадастрового номера земельного участка по сведениям ЕГРН
-  52.40.2.291 - обозначение территориальной или иной зоны, сведения о которой имеются в ЕГРН

Масштаб 1:3000

ПРИЛОЖЕНИЕ 4
к постановлению Правительства
Нижегородской области
от 25.11.2022 № 974

«ПРИЛОЖЕНИЕ 4
к паспорту на памятник природы
регионального значения
«Смирновский пруд»

**КООРДИНАТЫ ХАРАКТЕРНЫХ ТОЧЕК ГРАНИЦ
ПАМЯТНИКА ПРИРОДЫ РЕГИОНАЛЬНОГО ЗНАЧЕНИЯ
«СМИРНОВСКИЙ ПРУД»**

Сведения о местоположении границ памятника природы					
1. Система координат: МСК-52					
2. Сведения о характерных точках границ объекта:					
Обозначение характерных точек границ	Координаты		Метод определения координат характерной точки	Средняя квадратичная погрешность положения характерной точки (Mt), м	Описание обозначения точки на местности (при наличии)
	X	Y			
1	2	3	4	5	6
-	-	-	-	-	-
3. Сведения о характерных точках части (частей) границы объекта					
1	428177,37	2203741,61	Картометрический	2,5	-
2	428162,73	2203735,52	Картометрический	2,5	-
3	428146,76	2203730,25	Картометрический	2,5	-
4	428132,61	2203715,28	Картометрический	2,5	-
5	428121,09	2203711,66	Картометрический	2,5	-
6	428112,53	2203699,48	Картометрический	2,5	-
7	428105,78	2203686,64	Картометрический	2,5	-
8	428096,73	2203675,12	Картометрический	2,5	-
9	428092,44	2203654,51	Картометрический	2,5	-
10	428083,68	2203642,49	Картометрический	2,5	-
11	428070,88	2203613,20	Картометрический	2,5	-
12	428067,80	2203594,27	Картометрический	2,5	-
13	428069,58	2203582,91	Картометрический	2,5	-

14	428069,75	2203577,32	Картометрический	2,5	-
15	428065,54	2203570,90	Картометрический	2,5	-
16	428063,11	2203561,02	Картометрический	2,5	-
17	428057,92	2203558,39	Картометрический	2,5	-
18	428043,18	2203563,00	Картометрический	2,5	-
19	428039,94	2203561,19	Картометрический	2,5	-
20	428039,30	2203556,91	Картометрический	2,5	-
21	428045,45	2203551,81	Картометрический	2,5	-
22	428054,20	2203544,89	Картометрический	2,5	-
23	428059,87	2203530,41	Картометрический	2,5	-
24	428061,00	2203520,37	Картометрический	2,5	-
25	428057,76	2203512,30	Картометрический	2,5	-
26	428045,77	2203501,61	Картометрический	2,5	-
27	428030,14	2203492,23	Картометрический	2,5	-
28	428022,69	2203479,55	Картометрический	2,5	-
29	428022,86	2203459,97	Картометрический	2,5	-
30	428032,41	2203441,86	Картометрический	2,5	-
31	428036,95	2203430,01	Картометрический	2,5	-
32	428028,20	2203415,04	Картометрический	2,5	-
33	428020,10	2203398,25	Картометрический	2,5	-
34	428020,75	2203387,55	Картометрический	2,5	-
35	428016,86	2203385,25	Картометрический	2,5	-
36	428010,06	2203383,76	Картометрический	2,5	-
37	428000,50	2203374,55	Картометрический	2,5	-
38	427990,38	2203351,34	Картометрический	2,5	-
39	427984,87	2203324,84	Картометрический	2,5	-
40	427976,94	2203317,77	Картометрический	2,5	-
41	427969,16	2203304,11	Картометрический	2,5	-
42	427964,46	2203296,04	Картометрический	2,5	-
43	427951,18	2203291,93	Картометрический	2,5	-
44	427947,13	2203281,06	Картометрический	2,5	-
45	427938,71	2203252,43	Картометрический	2,5	-
46	427936,52	2203243,21	Картометрический	2,5	-
47	427928,75	2203232,51	Картометрический	2,5	-
48	427915,14	2203218,03	Картометрический	2,5	-
49	427909,64	2203205,03	Картометрический	2,5	-
50	427911,74	2203197,29	Картометрический	2,5	-
51	427915,63	2203192,02	Картометрический	2,5	-
52	427968,19	2203149,73	Картометрический	2,5	-
53	427978,23	2203150,06	Картометрический	2,5	-
54	427980,98	2203155,32	Картометрический	2,5	-
55	427976,61	2203167,34	Картометрический	2,5	-
56	427977,26	2203176,39	Картометрический	2,5	-
57	427985,03	2203186,76	Картометрический	2,5	-
58	427997,67	2203214,41	Картометрический	2,5	-
59	428004,96	2203222,97	Картометрический	2,5	-
60	428010,14	2203233,66	Картометрический	2,5	-
61	428020,18	2203234,49	Картометрический	2,5	-
62	428033,14	2203245,68	Картометрический	2,5	-
63	428038,81	2203258,35	Картометрический	2,5	-
64	428044,24	2203284,03	Картометрический	2,5	-

65	428043,91	2203294,89	Картометрический	2,5	-
66	428051,69	2203304,60	Картометрический	2,5	-
67	428066,75	2203317,60	Картометрический	2,5	-
68	428071,61	2203326,98	Картометрический	2,5	-
69	428079,06	2203338,34	Картометрический	2,5	-
70	428088,70	2203350,58	Картометрический	2,5	-
71	428095,99	2203354,01	Картометрический	2,5	-
72	428098,79	2203364,38	Картометрический	2,5	-
73	428107,51	2203375,90	Картометрический	2,5	-
74	428117,71	2203408,33	Картометрический	2,5	-
75	428122,32	2203418,20	Картометрический	2,5	-
76	428127,26	2203422,65	Картометрический	2,5	-
77	428129,73	2203423,80	Картометрический	2,5	-
78	428129,73	2203427,25	Картометрический	2,5	-
79	428125,28	2203429,89	Картометрический	2,5	-
80	428123,80	2203436,31	Картометрический	2,5	-
81	428125,28	2203445,52	Картометрический	2,5	-
82	428130,39	2203454,08	Картометрический	2,5	-
83	428159,68	2203473,67	Картометрический	2,5	-
84	428161,82	2203476,47	Картометрический	2,5	-
85	428161,78	2203479,67	Картометрический	2,5	-
86	428159,06	2203481,04	Картометрический	2,5	-
87	428150,20	2203479,71	Картометрический	2,5	-
88	428132,36	2203473,34	Картометрический	2,5	-
89	428131,37	2203479,43	Картометрический	2,5	-
90	428133,02	2203492,10	Картометрический	2,5	-
91	428135,98	2203512,34	Картометрический	2,5	-
92	428135,73	2203530,45	Картометрический	2,5	-
93	428127,51	2203550,86	Картометрический	2,5	-
94	428127,67	2203568,63	Картометрический	2,5	-
95	428127,83	2203585,58	Картометрический	2,5	-
96	428133,92	2203610,77	Картометрический	2,5	-
97	428136,49	2203638,64	Картометрический	2,5	-
98	428140,86	2203644,78	Картометрический	2,5	-
99	428176,01	2203675,44	Картометрический	2,5	-
100	428176,39	2203689,27	Картометрический	2,5	-
101	428181,16	2203707,87	Картометрический	2,5	-
102	428184,62	2203717,42	Картометрический	2,5	-
103	428185,44	2203737,00	Картометрический	2,5	-
104	428182,15	2203740,95	Картометрический	2,5	-

».