



Правительство Нижегородской области

РАСПОРЯЖЕНИЕ

24.11.2023

№ 1289-р

О внесении изменений
в распоряжение Администрации
Нижегородской области
от 20 августа 1996 г. № 1120-р

1. Внести в распоряжение Администрации Нижегородской области от 20 августа 1996 г. № 1120-р «Об объявлении природных объектов государственными памятниками природы регионального (областного) значения» следующие изменения:

1.1. Наименование и преамбулу распоряжения изложить в следующей редакции:

«Об объявлении природных объектов памятниками природы
регионального значения

В соответствии с Федеральным законом от 14 марта 1995 г. № 33-ФЗ «Об особо охраняемых природных территориях», Федеральным законом от 10 января 2002 г. № 7-ФЗ «Об охране окружающей среды», Законом Нижегородской области от 8 августа 2008 г. № 98-З «Об особо охраняемых природных территориях в Нижегородской области» в целях поддержания экологического равновесия, сохранения ценных и уникальных природных объектов, имеющих важное средообразующее, водоохранное, ресурсоохранное значение:».

1.2. В тексте распоряжения слова «государственные» в соответствующем падеже, «(областного)» исключить.

1.3. В пункте 1 слово «района» заменить словами «муниципального округа».

1.4. Пункт 6 исключить.

1.5. Пункт 7 изложить в следующей редакции:

«7. Региональный государственный контроль (надзор) в области охраны и использования особо охраняемых природных территорий в отношении указанных в пункте 1 настоящего распоряжения памятников природы осуществляет государственное бюджетное учреждение Нижегородской области «Экология региона»».

1.6. Пункты 8 и 9 исключить.

1.7. В паспорте на государственный памятник природы регионального (областного) значения «Массив широколиственных лесов по реке Пьяне», утвержденном распоряжением:

1.7.1. Наименование паспорта изложить в следующей редакции:

«Паспорт на памятник природы регионального значения «Массив широколиственных лесов по реке Пьяне».

1.7.2. В абзаце втором слово «район» заменить словами «муниципальный округ», слова «районного центра» исключить.

1.7.3. Абзац третий изложить в следующей редакции:

«Расположен на землях лесного фонда в пределах кварталов 72–76, 78–80 Гагинского участкового лесничества Бутурлинского межрайонного лесничества, входящих в состав кадастрового квартала 52:49:0700006».

1.7.4. Абзац пятый изложить в следующей редакции:

«Взят на учет в министерстве экологии и природных ресурсов Нижегородской области.».

1.7.5. Абзацы шестой, седьмой исключить.

1.7.6. В абзаце восьмом слово «государственного» исключить.

1.7.7. Абзац тринадцатый после слова «Гагинского» дополнить словом «участкового».

1.7.8. В абзаце семнадцатом слово «Областное» заменить словом «Региональное».

1.7.9. Абзац двадцать четвертый изложить в следующей редакции:

«- приватизация и продажа земель;».

1.7.10. В абзаце двадцать пятом слово «коммуникаций» заменить словами «линейных объектов».

1.7.11. Абзац двадцать седьмой изложить в следующей редакции:

«- применение ядохимикатов, минеральных удобрений, химических средств защиты растений и стимуляторов роста;».

1.7.12. Абзац тридцать первый изложить в следующей редакции:

«- размещение свалок и полигонов для захоронения и уничтожения различных отходов, загрязнение и замусоривание территории;».

1.7.13. Абзац тридцать второй изложить в следующей редакции:

«На территории памятника природы разрешаются:».

1.7.14. В абзаце тридцать седьмом слово «охоты» заменить словом «охота».

1.7.15. В абзаце тридцать восьмом слово «сбора» заменить словом «сбор».

1.7.16. В абзаце тридцать девятом слова «научных исследований» заменить словами «научные исследования».

1.7.17. В абзаце сороковом слово «сенокошения» заменить словом «сенокошение».

1.7.18. После абзаца сорокового дополнить абзацами следующего содержания:

«Виды разрешенного использования земельных участков, расположенных в границах памятника природы, в соответствии с классификатором видов разрешенного использования земельных участков, утвержденным приказом Федеральной службы государственной регистрации, кадастра и картографии от 10 ноября 2020 г. № П/0412.

Основные виды разрешенного использования земельных участков:

- деятельность по особой охране и изучению природы (код 9.0);
- охрана природных территорий (код 9.1).

Вспомогательные виды разрешенного использования земельных участков:

- охота и рыбалка (код 5.3);
- заготовка лесных ресурсов (код 10.3);
- сенокошение (код 1.19).

Виды разрешенного использования действуют с учетом режима охраны особо охраняемой природной территории.».

1.7.19. Абзац сорок первый изложить в следующей редакции:

«Охрану, защиту и воспроизводство лесов в границах памятника природы в рамках полномочий в области лесных отношений, переданных Российской Федерацией органам государственной власти субъектов Российской Федерации, осуществляет министерство лесного хозяйства и охраны объектов животного мира Нижегородской области, расположенное по адресу: 603134, г. Нижний Новгород, ул. Костина, д. 2, тел. (831) 433-69-85 (Бутурлинское межрайонное лесничество, адрес: 607440, Нижегородская область, р.п. Бутурлино, ул. Колхозная, 2).».

После абзаца сорок первого дополнить абзацем следующего содержания:

«Региональный государственный контроль (надзор) в области охраны и использования особо охраняемых природных территорий в отношении памятника природы осуществляет государственное бюджетное учреждение Нижегородской области «Экология региона» (адрес: 603109, г. Нижний Новгород, ул. Ильинская, 51, тел. (831) 433-94-10).».

1.7.21. Абзац сорок четвертый изложить в следующей редакции:

«1. Схема границ памятника природы регионального значения «Массив широколиственных лесов по реке Пьяне» с учетом квартальной сети Бутурлинского межрайонного лесничества Гагинского участкового лесничества. Масштаб 1:1900.».

1.7.22. После абзаца сорок четвертого дополнить абзацами следующего содержания:

«2. Схема границ памятника природы регионального значения «Массив широколиственных лесов по реке Пьяне» с указанием поворотных точек. Масштаб 1:19000.».

3. Координаты характерных точек границ памятника природы регионального значения «Массив широколиственных лесов по реке Пьяне».».

1.7.23. Приложение к паспорту исключить.

1.7.24. Дополнить паспорт приложениями 1–3 в редакции согласно приложениям 1–3 к настоящему распоряжению.

2. Настоящее распоряжение вступает в силу по истечении десяти дней после дня его официального опубликования.

И.о.Губернатора

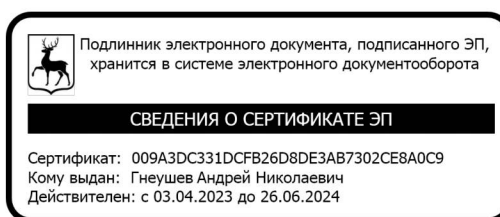

А.Н.Гнеушев

ПРИЛОЖЕНИЕ 1
к распоряжению Правительства
Нижегородской области
от 24.11.2023 № 1289-р

«ПРИЛОЖЕНИЕ 1
к паспорту на памятник природы регионального значения «Массив
широколиственных лесов по реке Пьяне»

СХЕМА ГРАНИЦ ПЯМЯТНИКА ПРИРОДЫ РЕГИОНАЛЬНОГО ЗНАЧЕНИЯ
"МАССИВ ШИРОКОЛИСТВЕННЫХ ЛЕСОВ ПО РЕКЕ ПЬЯНЕ"
С УЧЕТОМ КВАРТАЛЬНОЙ СЕТИ БУТУРЛИНСКОГО МЕЖРАЙОННОГО ЛЕСНИЧЕСТВА
ГАГИНСКОГО УЧАСТКОВОГО ЛЕСНИЧЕСТВА

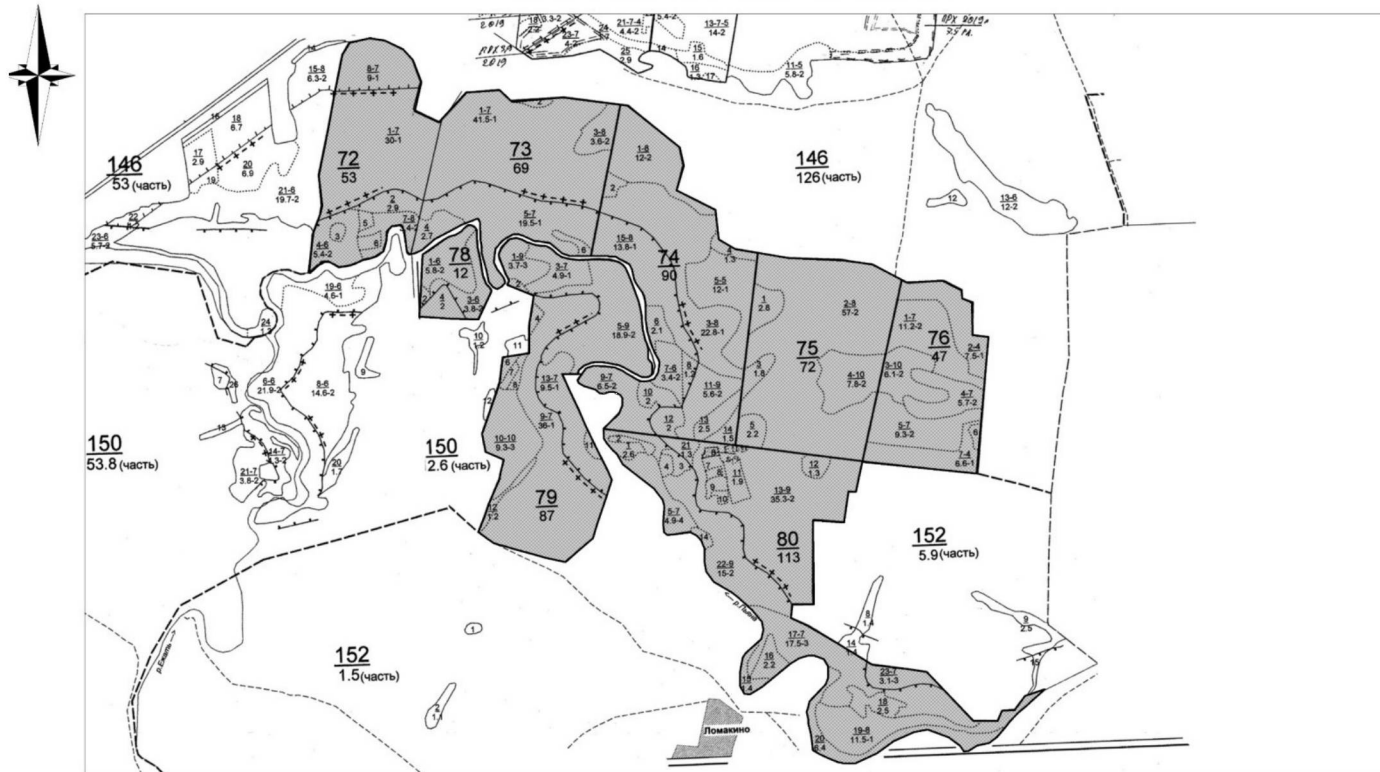

Масштаб 1:19000

Условные обозначения:

 - границы памятника природы регионального значения "Массив широколиственных лесов по реке Пьяне"

».

ПРИЛОЖЕНИЕ 2
к распоряжению Правительства
Нижегородской области
от 24.11.2023 № 1289-р

«ПРИЛОЖЕНИЕ 2
к паспорту на памятник природы регионального значения
«Массив широколиственных лесов по реке Пьяне»»

СХЕМА ГРАНИЦ ПАМЯТНИКА ПРИРОДЫ РЕГИОНАЛЬНОГО ЗНАЧЕНИЯ
"МАССИВ ШИРОКОЛИСТВЕННЫХ ЛЕСОВ ПО РЕКЕ ПЬЯНЕ"
С УКАЗАНИЕМ ПОВОРОТНЫХ ТОЧЕК

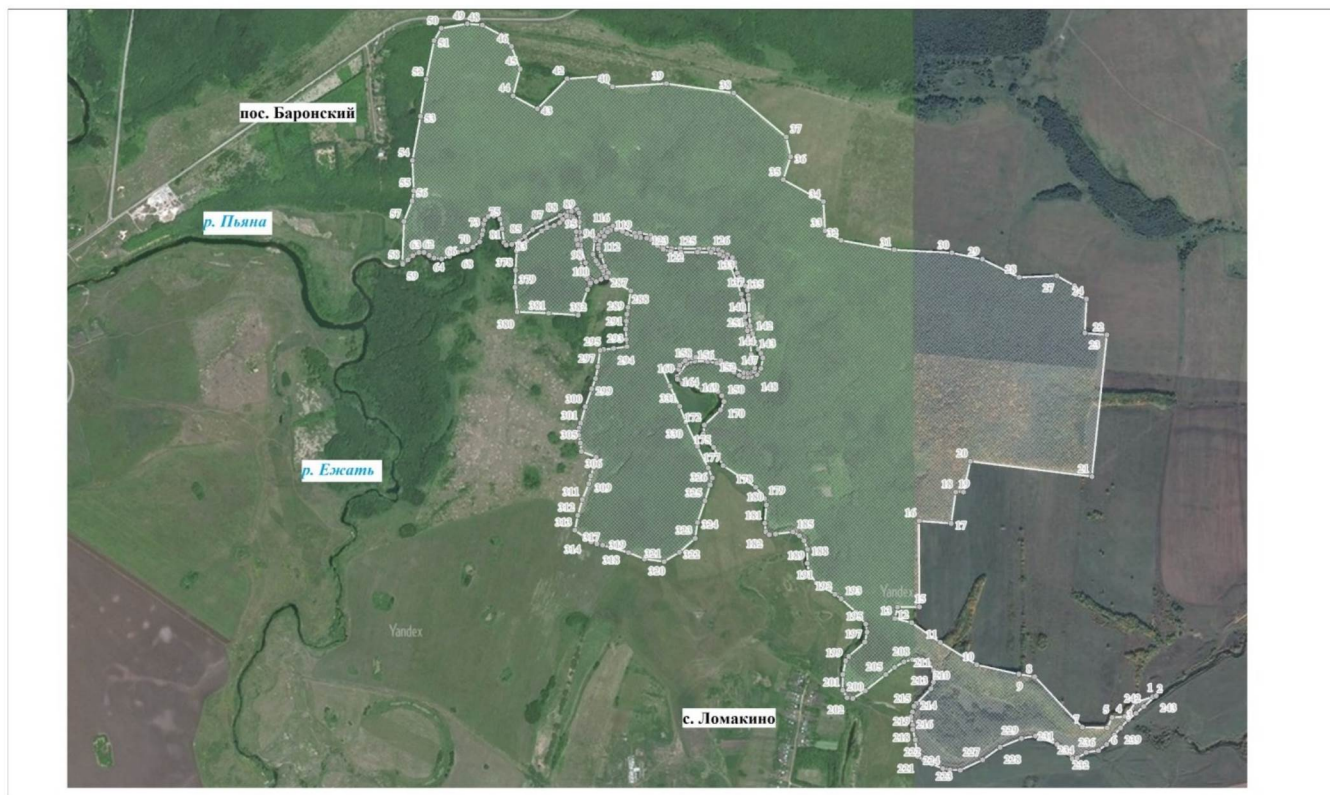

Масштаб 1:19000

Условные обозначения:



- границы памятника природы регионального значения "Массив широколиственных лесов по реке Пьяне"

».

ПРИЛОЖЕНИЕ 3
к распоряжению Правительства
Нижегородской области
от 24.11.2023 № 1289-р

«ПРИЛОЖЕНИЕ 3
к паспорту на памятник природы
регионального значения «Массив
широколиственных лесов по реке Пьяне»

**КООРДИНАТЫ ХАРАКТЕРНЫХ ТОЧЕК ГРАНИЦ ПАМЯТНИКА
ПРИРОДЫ РЕГИОНАЛЬНОГО ЗНАЧЕНИЯ «МАССИВ
ШИРОКОЛИСТВЕННЫХ ЛЕСОВ ПО РЕКЕ ПЬЯНЕ»**

Сведения о местоположении границ памятника природы					
1. Система координат: МСК-52					
2. Сведения о характерных точках границ объекта:					
Обозначение характерных точек границ	Координаты		Метод определения координат характерной точки	Средняя квадратичная погрешность положения характерной точки (M _t), м	Описание обозначения точки на местности (при наличии)
	X	Y			
1	2	3	4	5	6
-	-	-	-	-	-
3. Сведения о характерных точках части (частей) границы объекта					
1	408188,18	2288321,12	Картометрический	2,5	-
2	408183,04	2288305,60	Картометрический	2,5	-
3	408154,76	2288220,26	Картометрический	2,5	-
4	408083,14	2288167,42	Картометрический	2,5	-
5	408079,10	2288102,77	Картометрический	2,5	-
6	408026,22	2288079,49	Картометрический	2,5	-
7	408028,79	2287955,36	Картометрический	2,5	-
8	408277,25	2287718,17	Картометрический	2,5	-
9	408289,74	2287639,11	Картометрический	2,5	-
10	408335,40	2287429,40	Картометрический	2,5	-
11	408444,94	2287246,05	Картометрический	2,5	-
12	408542,18	2287104,29	Картометрический	2,5	-
13	408561,61	2287019,54	Картометрический	2,5	-
14	408619,18	2287031,73	Картометрический	2,5	-
15	408621,39	2287141,83	Картометрический	2,5	-
16	409048,89	2287135,92	Картометрический	2,5	-
17	409037,88	2287295,52	Картометрический	2,5	-

18	409193,60	2287316,95	Картометрический	2,5	-
19	409194,33	2287356,11	Картометрический	2,5	-
20	409347,12	2287388,62	Картометрический	2,5	-
21	409275,87	2287994,89	Картометрический	2,5	-
22	409981,04	2288062,87	Картометрический	2,5	-
23	409990,95	2287952,40	Картометрический	2,5	-
24	410159,90	2287959,42	Картометрический	2,5	-
25	410179,73	2287904,74	Картометрический	2,5	-
26	410224,54	2287900,31	Картометрический	2,5	-
27	410273,75	2287810,90	Картометрический	2,5	-
28	410264,94	2287624,70	Картометрический	2,5	-
29	410352,29	2287439,94	Картометрический	2,5	-
30	410383,33	2287288,82	Картометрический	2,5	-
31	410395,95	2287002,07	Картометрический	2,5	-
32	410440,47	2286738,46	Картометрический	2,5	-
33	410488,50	2286657,61	Картометрический	2,5	-
34	410632,77	2286647,50	Картометрический	2,5	-
35	410740,74	2286447,63	Картометрический	2,5	-
36	410854,97	2286482,73	Картометрический	2,5	-
37	410953,40	2286459,45	Картометрический	2,5	-
38	411170,09	2286198,25	Картометрический	2,5	-
39	411213,43	2285862,05	Картометрический	2,5	-
40	411196,53	2285594,57	Картометрический	2,5	-
41	411247,22	2285533,24	Картометрический	2,5	-
42	411234,73	2285368,46	Картометрический	2,5	-
43	411084,15	2285222,16	Картометрический	2,5	-
44	411147,32	2285100,24	Картометрический	2,5	-
45	411280,82	2285134,23	Картометрический	2,5	-
46	411392,47	2285089,90	Картометрический	2,5	-
47	411448,30	2285039,65	Картометрический	2,5	-
48	411497,70	2284944,33	Картометрический	2,5	-
49	411504,31	2284870,44	Картометрический	2,5	-
50	411479,52	2284740,76	Картометрический	2,5	-
51	411418,61	2284705,01	Картометрический	2,5	-
52	411225,00	2284668,44	Картометрический	2,5	-
53	411042,47	2284640,35	Картометрический	2,5	-
54	410821,22	2284602,89	Картометрический	2,5	-
55	410671,44	2284609,71	Картометрический	2,5	-
56	410620,46	2284602,59	Картометрический	2,5	-
57	410517,82	2284563,33	Картометрический	2,5	-
58	410312,17	2284556,95	Картометрический	2,5	-
59	410306,07	2284558,26	Картометрический	2,5	-
60	410327,38	2284584,86	Картометрический	2,5	-
61	410347,21	2284607,76	Картометрический	2,5	-
62	410364,47	2284638,43	Картометрический	2,5	-
63	410363,74	2284664,29	Картометрический	2,5	-
64	410350,52	2284689,78	Картометрический	2,5	-
65	410337,82	2284714,47	Картометрический	2,5	-

66	410332,76	2284751,12	Картометрический	2,5	-
67	410346,41	2284791,07	Картометрический	2,5	-
68	410368,08	2284831,71	Картометрический	2,5	-
69	410378,75	2284880,45	Картометрический	2,5	-
70	410393,49	2284907,76	Картометрический	2,5	-
71	410419,93	2284940,27	Картометрический	2,5	-
72	410455,56	2284950,98	Картометрический	2,5	-
73	410476,31	2284955,79	Картометрический	2,5	-
74	410509,36	2284958,74	Картометрический	2,5	-
75	410529,93	2284966,13	Картометрический	2,5	-
76	410545,35	2284980,91	Картометрический	2,5	-
77	410549,76	2285009,73	Картометрический	2,5	-
78	410554,53	2285027,31	Картометрический	2,5	-
79	410533,29	2285040,46	Картометрический	2,5	-
80	410485,70	2285050,78	Картометрический	2,5	-
81	410416,81	2285060,71	Картометрический	2,5	-
82	410404,32	2285072,53	Картометрический	2,5	-
83	410408,73	2285100,61	Картометрический	2,5	-
84	410424,89	2285135,34	Картометрический	2,5	-
85	410446,92	2285163,42	Картометрический	2,5	-
86	410480,71	2285201,84	Картометрический	2,5	-
87	410515,97	2285269,82	Картометрический	2,5	-
88	410553,43	2285340,75	Картометрический	2,5	-
89	410570,33	2285381,39	Картометрический	2,5	-
90	410575,47	2285396,91	Картометрический	2,5	-
91	410582,08	2285413,17	Картометрический	2,5	-
92	410584,29	2285424,25	Картометрический	2,5	-
93	410566,66	2285433,12	Картометрический	2,5	-
94	410524,05	2285435,33	Картометрический	2,5	-
95	410472,63	2285436,81	Картометрический	2,5	-
96	410439,58	2285442,72	Картометрический	2,5	-
97	410405,79	2285443,46	Картометрический	2,5	-
98	410319,11	2285467,11	Картометрический	2,5	-
99	410262,19	2285478,93	Картометрический	2,5	-
100	410235,01	2285501,10	Картометрический	2,5	-
101	410226,93	2285521,78	Картометрический	2,5	-
102	410238,68	2285544,69	Картометрический	2,5	-
103	410257,78	2285561,53	Картометрический	2,5	-
104	410268,06	2285560,21	Картометрический	2,5	-
105	410283,49	2285554,30	Картометрический	2,5	-
106	410298,91	2285543,21	Картометрический	2,5	-
107	410315,81	2285529,17	Картометрический	2,5	-
108	410329,03	2285519,57	Картометрический	2,5	-
109	410362,08	2285504,05	Картометрический	2,5	-
110	410433,23	2285512,90	Картометрический	2,5	-
111	410443,62	2285524,00	Картометрический	2,5	-
112	410459,78	2285536,56	Картометрический	2,5	-
113	410473,00	2285549,12	Картометрический	2,5	-

114	410484,02	2285563,16	Картометрический	2,5	-
115	410492,83	2285581,64	Картометрический	2,5	-
116	410503,85	2285602,32	Картометрический	2,5	-
117	410506,79	2285628,19	Картометрический	2,5	-
118	410495,77	2285656,26	Картометрический	2,5	-
119	410470,06	2285710,94	Картометрический	2,5	-
120	410469,33	2285736,81	Картометрический	2,5	-
121	410459,04	2285791,48	Картометрический	2,5	-
122	410408,36	2285852,81	Картометрический	2,5	-
123	410394,40	2285894,19	Картометрический	2,5	-
124	410393,67	2285937,05	Картометрический	2,5	-
125	410393,67	2286031,63	Картометрический	2,5	-
126	410395,14	2286081,13	Картометрический	2,5	-
127	410391,47	2286101,82	Картометрический	2,5	-
128	410391,47	2286127,68	Картометрический	2,5	-
129	410380,45	2286146,16	Картометрический	2,5	-
130	410366,05	2286173,97	Картометрический	2,5	-
131	410351,80	2286197,14	Картометрический	2,5	-
132	410326,83	2286210,44	Картометрический	2,5	-
133	410275,41	2286222,26	Картометрический	2,5	-
134	410252,64	2286233,35	Картометрический	2,5	-
135	410229,87	2286249,60	Картометрический	2,5	-
136	410210,03	2286263,64	Картометрический	2,5	-
137	410188,73	2286272,51	Картометрический	2,5	-
138	410163,02	2286277,68	Картометрический	2,5	-
139	410146,13	2286280,64	Картометрический	2,5	-
140	410065,33	2286281,38	Картометрический	2,5	-
141	410010,24	2286288,77	Картометрический	2,5	-
142	409972,77	2286299,85	Картометрический	2,5	-
143	409933,84	2286313,89	Картометрический	2,5	-
144	409896,38	2286330,14	Картометрический	2,5	-
145	409876,55	2286342,70	Картометрический	2,5	-
146	409853,78	2286352,31	Картометрический	2,5	-
147	409800,89	2286344,18	Картометрический	2,5	-
148	409769,30	2286324,97	Картометрический	2,5	-
149	409759,45	2286295,81	Картометрический	2,5	-
150	409756,08	2286276,94	Картометрический	2,5	-
151	409758,28	2286255,51	Картометрический	2,5	-
152	409765,63	2286235,56	Картометрический	2,5	-
153	409781,79	2286210,44	Картометрический	2,5	-
154	409795,01	2286186,80	Картометрический	2,5	-
155	409810,44	2286162,41	Картометрический	2,5	-
156	409825,86	2286124,73	Картометрический	2,5	-
157	409833,21	2286078,18	Картометрический	2,5	-
158	409835,41	2286013,89	Картометрический	2,5	-
159	409822,92	2285975,47	Картометрический	2,5	-
160	409757,37	2285927,44	Картометрический	2,5	-
161	409743,78	2285929,66	Картометрический	2,5	-

162	409721,69	2285954,06	Картометрический	2,5	-
163	409715,57	2286004,11	Картометрический	2,5	-
164	409691,30	2286051,45	Картометрический	2,5	-
165	409693,64	2286064,14	Картометрический	2,5	-
166	409700,99	2286091,48	Картометрический	2,5	-
167	409700,51	2286097,63	Картометрический	2,5	-
168	409684,93	2286130,36	Картометрический	2,5	-
169	409663,96	2286150,80	Картометрический	2,5	-
170	409635,42	2286161,62	Картометрический	2,5	-
171	409593,42	2286144,36	Картометрический	2,5	-
172	409515,88	2286064,88	Картометрический	2,5	-
173	409472,91	2286060,81	Картометрический	2,5	-
174	409456,37	2286060,06	Картометрический	2,5	-
175	409405,27	2286112,04	Картометрический	2,5	-
176	409353,52	2286138,91	Картометрический	2,5	-
177	409316,64	2286160,21	Картометрический	2,5	-
178	409210,31	2286322,75	Картометрический	2,5	-
179	409153,75	2286366,35	Картометрический	2,5	-
180	409121,43	2286376,69	Картометрический	2,5	-
181	409031,08	2286369,31	Картометрический	2,5	-
182	408988,48	2286374,48	Картометрический	2,5	-
183	408973,79	2286392,21	Картометрический	2,5	-
184	408976,72	2286423,25	Картометрический	2,5	-
185	408988,84	2286510,44	Картометрический	2,5	-
186	408970,48	2286541,47	Картометрический	2,5	-
187	408946,24	2286565,11	Картометрический	2,5	-
188	408902,90	2286582,11	Картометрический	2,5	-
189	408833,12	2286582,11	Картометрический	2,5	-
190	408789,05	2286589,50	Картометрический	2,5	-
191	408735,79	2286628,29	Картометрический	2,5	-
192	408680,70	2286722,13	Картометрический	2,5	-
193	408658,30	2286751,69	Картометрический	2,5	-
194	408591,82	2286824,47	Картометрический	2,5	-
195	408532,69	2286875,45	Картометрический	2,5	-
196	408492,66	2286882,84	Картометрический	2,5	-
197	408443,81	2286871,39	Картометрический	2,5	-
198	408372,19	2286791,22	Картометрический	2,5	-
199	408349,42	2286776,44	Картометрический	2,5	-
200	408281,11	2286763,14	Картометрический	2,5	-
201	408202,51	2286764,25	Картометрический	2,5	-
202	408166,52	2286784,94	Картометрический	2,5	-
203	408162,48	2286814,49	Картометрический	2,5	-
204	408201,41	2286876,93	Картометрический	2,5	-
205	408282,94	2286976,68	Картометрический	2,5	-
206	408319,12	2287020,65	Картометрический	2,5	-
207	408347,21	2287066,83	Картометрический	2,5	-
208	408358,97	2287108,21	Картометрический	2,5	-
209	408360,44	2287139,24	Картометрический	2,5	-

210	408341,34	2287191,70	Картометрический	2,5	-
211	408303,88	2287214,61	Картометрический	2,5	-
212	408246,25	2287213,34	Картометрический	2,5	-
213	408214,87	2287201,71	Картометрический	2,5	-
214	408139,70	2287129,64	Картометрический	2,5	-
215	408126,48	2287117,81	Картометрический	2,5	-
216	408097,10	2287111,16	Картометрический	2,5	-
217	408073,60	2287103,77	Картометрический	2,5	-
218	408031,73	2287112,64	Картометрический	2,5	-
219	408011,16	2287113,38	Картометрический	2,5	-
220	407959,01	2287126,68	Картометрический	2,5	-
221	407877,47	2287136,29	Картометрический	2,5	-
222	407858,37	2287168,80	Картометрический	2,5	-
223	407839,27	2287209,44	Картометрический	2,5	-
224	407817,97	2287264,86	Картометрический	2,5	-
225	407811,36	2287299,58	Картометрический	2,5	-
226	407810,63	2287351,31	Картометрический	2,5	-
227	407862,04	2287461,40	Картометрический	2,5	-
228	407925,22	2287548,59	Картометрический	2,5	-
229	407970,39	2287653,15	Картометрический	2,5	-
230	407983,61	2287722,60	Картометрический	2,5	-
231	407943,21	2287830,85	Картометрический	2,5	-
232	407900,06	2287887,75	Картометрический	2,5	-
233	407871,04	2287908,07	Картометрический	2,5	-
234	407875,08	2287932,08	Картометрический	2,5	-
235	407903,00	2287976,05	Картометрический	2,5	-
236	407914,38	2288036,64	Картометрический	2,5	-
237	407945,23	2288076,54	Картометрический	2,5	-
238	407990,77	2288114,96	Картометрический	2,5	-
239	408027,87	2288146,00	Картометрический	2,5	-
240	408068,82	2288184,79	Картометрический	2,5	-
241	408100,41	2288223,21	Картометрический	2,5	-
242	408134,93	2288261,26	Картометрический	2,5	-
243	408188,18	2288321,12	Картометрический	2,5	-
244	409832,29	2286315,37	Картометрический	2,5	-
245	409848,08	2286312,04	Картометрический	2,5	-
246	409858,37	2286304,28	Картометрический	2,5	-
247	409869,39	2286294,68	Картометрический	2,5	-
248	409925,21	2286291,72	Картометрический	2,5	-
249	409945,04	2286288,40	Картометрический	2,5	-
250	409963,04	2286279,90	Картометрический	2,5	-
251	409988,38	2286273,99	Картометрический	2,5	-
252	410023,27	2286265,12	Картометрический	2,5	-
253	410057,43	2286262,53	Картометрический	2,5	-
254	410090,48	2286259,58	Картометрический	2,5	-
255	410137,50	2286250,71	Картометрический	2,5	-
256	410169,08	2286243,32	Картометрический	2,5	-
257	410231,52	2286219,68	Картометрический	2,5	-

258	410304,24	2286190,86	Картометрический	2,5	-
259	410331,42	2286179,04	Картометрический	2,5	-
260	410349,05	2286165,00	Картометрический	2,5	-
261	410359,33	2286150,22	Картометрический	2,5	-
262	410366,68	2286133,23	Картометрический	2,5	-
263	410375,49	2286091,11	Картометрический	2,5	-
264	410377,69	2286024,61	Картометрический	2,5	-
265	410374,02	2285941,85	Картометрический	2,5	-
266	410379,16	2285890,87	Картометрический	2,5	-
267	410389,45	2285852,44	Картометрический	2,5	-
268	410407,08	2285823,63	Картометрический	2,5	-
269	410425,44	2285804,41	Картометрический	2,5	-
270	410437,19	2285789,64	Картометрический	2,5	-
271	410444,54	2285771,16	Картометрический	2,5	-
272	410447,48	2285739,39	Картометрический	2,5	-
273	410450,41	2285717,96	Картометрический	2,5	-
274	410465,66	2285671,78	Картометрический	2,5	-
275	410477,78	2285649,98	Картометрический	2,5	-
276	410486,22	2285619,69	Картометрический	2,5	-
277	410481,45	2285589,76	Картометрический	2,5	-
278	410472,63	2285576,09	Картометрический	2,5	-
279	410452,80	2285559,47	Картометрический	2,5	-
280	410429,30	2285539,52	Картометрический	2,5	-
281	410406,52	2285531,76	Картометрический	2,5	-
282	410390,36	2285531,39	Картометрический	2,5	-
283	410355,47	2285543,95	Картометрический	2,5	-
284	410303,32	2285564,64	Картометрический	2,5	-
285	410270,27	2285582,37	Картометрический	2,5	-
286	410247,68	2285573,51	Картометрический	2,5	-
287	410181,94	2285693,21	Картометрический	2,5	-
288	410099,30	2285680,65	Картометрический	2,5	-
289	410065,51	2285676,22	Картометрический	2,5	-
290	410030,99	2285672,52	Картометрический	2,5	-
291	409991,04	2285670,30	Картометрический	2,5	-
292	409939,17	2285674,00	Картометрический	2,5	-
293	409904,74	2285676,22	Картометрический	2,5	-
294	409894,45	2285611,19	Картометрический	2,5	-
295	409888,58	2285561,69	Картометрический	2,5	-
296	409884,17	2285543,21	Картометрический	2,5	-
297	409803,37	2285533,61	Картометрический	2,5	-
298	409744,60	2285521,78	Картометрический	2,5	-
299	409691,72	2285503,31	Картометрический	2,5	-
300	409602,84	2285472,28	Картометрический	2,5	-
301	409520,57	2285450,11	Картометрический	2,5	-
302	409496,33	2285441,24	Картометрический	2,5	-
303	409477,23	2285438,29	Картометрический	2,5	-
304	409461,80	2285441,24	Картометрический	2,5	-
305	409423,61	2285448,63	Картометрический	2,5	-

306	409381,00	2285454,54	Картометрический	2,5	-
307	409352,63	2285527,70	Картометрический	2,5	-
308	409302,68	2285515,87	Картометрический	2,5	-
309	409260,08	2285502,57	Картометрический	2,5	-
310	409220,41	2285492,23	Картометрический	2,5	-
311	409141,08	2285461,19	Картометрический	2,5	-
312	409063,22	2285439,03	Картометрический	2,5	-
313	408989,12	2285425,91	Картометрический	2,5	-
314	408955,05	2285471,35	Картометрический	2,5	-
315	408931,55	2285505,34	Картометрический	2,5	-
316	408922,37	2285534,53	Картометрический	2,5	-
317	408915,57	2285564,09	Картометрический	2,5	-
318	408902,90	2285604,54	Картометрический	2,5	-
319	408879,03	2285693,58	Картометрический	2,5	-
320	408848,73	2285771,53	Картометрический	2,5	-
321	408836,06	2285870,92	Картометрический	2,5	-
322	408882,52	2285945,91	Картометрический	2,5	-
323	408953,77	2286024,24	Картометрический	2,5	-
324	409032,55	2286034,21	Картометрический	2,5	-
325	409140,16	2286070,79	Картометрический	2,5	-
326	409218,57	2286095,91	Картометрический	2,5	-
327	409254,20	2286107,36	Картометрический	2,5	-
328	409303,78	2286085,94	Картометрический	2,5	-
329	409409,92	2286031,63	Картометрический	2,5	-
330	409532,59	2285972,15	Картометрический	2,5	-
331	409608,99	2285940,74	Картометрический	2,5	-
332	409709,99	2285891,97	Картометрический	2,5	-
333	409792,99	2285854,29	Картометрический	2,5	-
334	409792,99	2285934,46	Картометрический	2,5	-
335	409813,56	2285939,26	Картометрический	2,5	-
336	409837,07	2285966,97	Картометрический	2,5	-
337	409850,65	2286002,07	Картометрический	2,5	-
338	409853,59	2286018,70	Картометрический	2,5	-
339	409852,86	2286063,03	Картометрический	2,5	-
340	409848,82	2286092,22	Картометрический	2,5	-
341	409839,64	2286143,20	Картометрический	2,5	-
342	409825,68	2286171,65	Картометрический	2,5	-
343	409801,07	2286215,61	Картометрический	2,5	-
344	409778,67	2286261,06	Картометрический	2,5	-
345	409777,02	2286280,64	Картометрический	2,5	-
346	409779,59	2286295,78	Картометрический	2,5	-
347	409784,36	2286303,91	Картометрический	2,5	-
348	409787,85	2286309,45	Картометрический	2,5	-
349	409801,44	2286313,15	Картометрический	2,5	-
350	409832,29	2286315,37	Картометрический	2,5	-
351	410218,85	2285492,41	Картометрический	2,5	-
352	410229,13	2285487,24	Картометрический	2,5	-
353	410236,84	2285479,85	Картометрический	2,5	-

354	410244,56	2285472,46	Картометрический	2,5	-
355	410254,84	2285463,97	Картометрический	2,5	-
356	410281,47	2285453,99	Картометрический	2,5	-
357	410296,53	2285448,45	Картометрический	2,5	-
358	410339,13	2285441,43	Картометрический	2,5	-
359	410379,16	2285434,78	Картометрический	2,5	-
360	410408,54	2285427,76	Картометрический	2,5	-
361	410435,36	2285421,85	Картометрический	2,5	-
362	410473,55	2285419,26	Картометрический	2,5	-
363	410504,77	2285417,05	Картометрический	2,5	-
364	410524,60	2285418,15	Картометрический	2,5	-
365	410536,72	2285411,50	Картометрический	2,5	-
366	410545,17	2285401,90	Картометрический	2,5	-
367	410550,31	2285389,34	Картометрический	2,5	-
368	410551,05	2285381,21	Картометрический	2,5	-
369	410551,78	2285373,08	Картометрический	2,5	-
370	410534,52	2285351,28	Картометрический	2,5	-
371	410518,36	2285337,24	Картометрический	2,5	-
372	410502,57	2285309,54	Картометрический	2,5	-
373	410493,02	2285275,55	Картометрический	2,5	-
374	410475,76	2285247,47	Картометрический	2,5	-
375	410424,34	2285175,42	Картометрический	2,5	-
376	410404,14	2285142,17	Картометрический	2,5	-
377	410376,32	2285124,99	Картометрический	2,5	-
378	410279,36	2285120,56	Картометрический	2,5	-
379	410194,15	2285117,61	Картометрический	2,5	-
380	410072,21	2285129,43	Картометрический	2,5	-
381	410066,34	2285286,07	Картометрический	2,5	-
382	410058,99	2285432,38	Картометрический	2,5	-
383	410185,24	2285477,64	Картометрический	2,5	-
384	410211,69	2285491,67	Картометрический	2,5	-
385	410218,85	2285492,41	Картометрический	2,5	-

».