



Правительство Нижегородской области

ПОСТАНОВЛЕНИЕ

24.05.2024

№ 279

О внесении изменения в Паспорт на памятник природы регионального значения "Парк и система прудов д.Кудрешки" в Богородском муниципальном округе Нижегородской области, утвержденный постановлением Правительства Нижегородской области от 4 августа 2023 г. № 713

Правительство Нижегородской области **п о с т а н о в л я е т**:

1. Внести в Паспорт на памятник природы регионального значения "Парк и система прудов д.Кудрешки" в Богородском муниципальном округе Нижегородской области, утвержденный постановлением Правительства Нижегородской области от 4 августа 2023 г. № 713, изменение, изложив приложения 2 и 3 к паспорту в новой редакции согласно приложениям 1 и 2 к настоящему постановлению.

2. Настоящее постановление вступает в силу по истечении десяти дней после дня его официального опубликования.

Губернатор

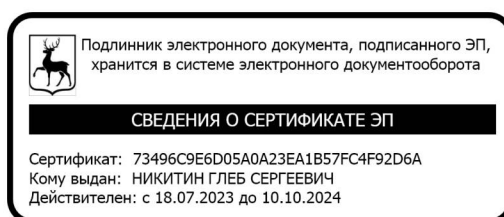

Г.С.Никитин

ПРИЛОЖЕНИЕ 1

к постановлению Правительства
Нижегородской области
от 24.05.2024 № 279

"Приложение 2

к паспорту на памятник природы
регионального значения
"Парк и система прудов д. Кудрешки "

СХЕМА ГРАНИЦ ПАМЯТНИКА ПРИРОДЫ РЕГИОНАЛЬНОГО ЗНАЧЕНИЯ "ПАРК И СИСТЕМА ПРУДОВ Д. КУДРЕШКИ"

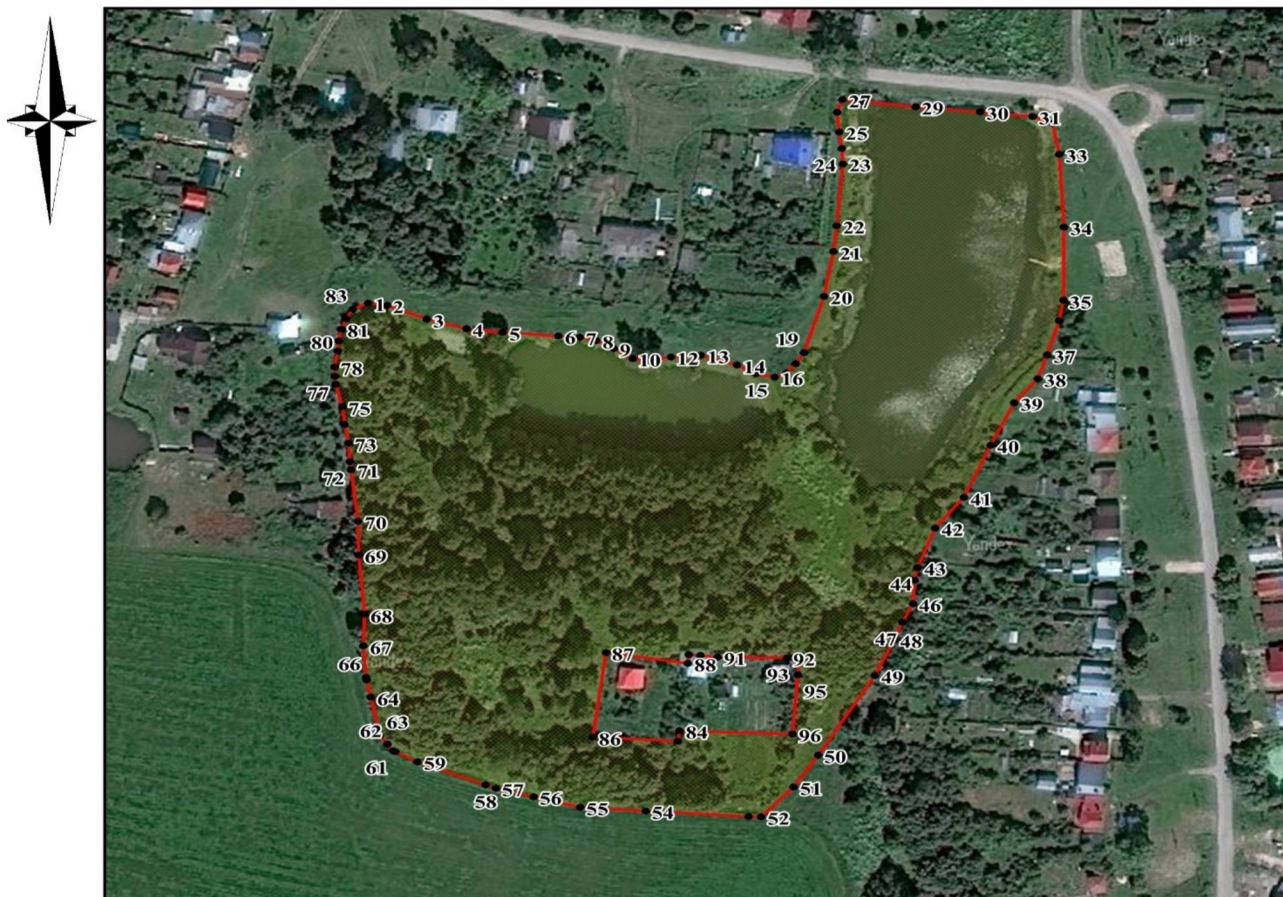

Масштаб 1:2500

Условные обозначения:



- граница памятника природы регионального значения
"Парк и система прудов д. Кудрешки"



- обозначения поворотной точки
границы памятника природы регионального значения
"Парк и система прудов д. Кудрешки"

ПРИЛОЖЕНИЕ 2

к постановлению Правительства
Нижегородской области
от 24.05.2024 № 279

"Приложение 3

к паспорту на памятник природы
регионального значения
"Парк и система прудов д. Кудрешки"

Координаты характерных точек границ памятника природы регионального значения "Парк и система прудов д.Кудрешки"

Сведения о местоположении границ памятника природы					
1. Система координат: МСК-52					
2. Сведения о характерных точках границ объекта:					
Обозначение характерных точек границ	Координаты		Метод определения координат характерной точки	Средняя квадратичная погрешность положения характерной точки (Mt), м	Описание обозначения точки на местности (при наличии)
	X	Y			
1	2	3	4	5	6
-	-	-	-	-	-
3. Сведения о характерных точках части (частей) границы объекта					
1	500019,86	2175497,05	Картометрический	2,5	-
2	500018,59	2175504,63	Картометрический	2,5	-
3	500011,28	2175520,65	Картометрический	2,5	-
4	500006,26	2175536,51	Картометрический	2,5	-
5	500004,18	2175551,24	Картометрический	2,5	-
6	500001,99	2175573,67	Картометрический	2,5	-
7	500001,15	2175582,21	Картометрический	2,5	-
8	499999,40	2175588,86	Картометрический	2,5	-
9	499995,35	2175595,85	Картометрический	2,5	-
10	499990,11	2175603,42	Картометрический	2,5	-
11	499989,11	2175610,48	Картометрический	2,5	-
12	499990,68	2175618,87	Картометрический	2,5	-
13	499991,23	2175631,03	Картометрический	2,5	-
14	499986,03	2175645,57	Картометрический	2,5	-
15	499981,53	2175653,09	Картометрический	2,5	-
16	499979,69	2175660,66	Картометрический	2,5	-
17	499981,70	2175665,25	Картометрический	2,5	-

18	499986,38	2175669,32	Картометрический	2,5	-
19	499991,83	2175672,64	Картометрический	2,5	-
20	500019,98	2175681,30	Картометрический	2,5	-
21	500042,51	2175685,48	Картометрический	2,5	-
22	500055,59	2175687,04	Картометрический	2,5	-
23	500086,69	2175690,05	Картометрический	2,5	-
24	500094,37	2175689,68	Картометрический	2,5	-
25	500102,65	2175688,79	Картометрический	2,5	-
26	500112,69	2175688,12	Картометрический	2,5	-
27	500118,97	2175690,41	Картометрический	2,5	-
28	500118,01	2175698,32	Картометрический	2,5	-
29	500114,85	2175719,90	Картометрический	2,5	-
30	500111,89	2175745,92	Картометрический	2,5	-
31	500109,15	2175767,06	Картометрический	2,5	-
32	500105,75	2175775,04	Картометрический	2,5	-
33	500089,95	2175777,61	Картометрический	2,5	-
34	500053,26	2175778,78	Картометрический	2,5	-
35	500016,34	2175777,89	Картометрический	2,5	-
36	500006,04	2175776,16	Картометрический	2,5	-
37	499989,08	2175770,96	Картометрический	2,5	-
38	499977,12	2175766,94	Картометрический	2,5	-
39	499965,06	2175757,15	Картометрический	2,5	-
40	499944,00	2175747,34	Картометрический	2,5	-
41	499917,73	2175736,13	Картометрический	2,5	-
42	499902,57	2175724,10	Картометрический	2,5	-
43	499882,81	2175716,78	Картометрический	2,5	-
44	499882,83	2175716,63	Картометрический	2,5	-
45	499876,55	2175715,51	Картометрический	2,5	-
46	499864,66	2175714,51	Картометрический	2,5	-
47	499855,37	2175710,08	Картометрический	2,5	-
48	499846,65	2175706,58	Картометрический	2,5	-
49	499828,71	2175698,52	Картометрический	2,5	-
50	499789,09	2175674,85	Картометрический	2,5	-
51	499773,25	2175664,76	Картометрический	2,5	-
52	499758,43	2175651,37	Картометрический	2,5	-
53	499758,60	2175646,29	Картометрический	2,5	-
54	499762,22	2175604,77	Картометрический	2,5	-
55	499764,56	2175578,34	Картометрический	2,5	-
56	499770,13	2175559,56	Картометрический	2,5	-
57	499774,65	2175544,42	Картометрический	2,5	-
58	499776,47	2175540,24	Картометрический	2,5	-
59	499788,50	2175513,01	Картометрический	2,5	-
60	499793,68	2175504,10	Картометрический	2,5	-
61	499794,21	2175503,23	Картометрический	2,5	-

62	499797,59	2175501,04	Картометрический	2,5	-
63	499802,07	2175498,20	Картометрический	2,5	-
64	499821,34	2175494,68	Картометрический	2,5	-
65	499830,17	2175493,08	Картометрический	2,5	-
66	499831,33	2175492,88	Картометрический	2,5	-
67	499847,27	2175492,22	Картометрический	2,5	-
68	499863,15	2175492,78	Картометрический	2,5	-
69	499893,11	2175491,03	Картометрический	2,5	-
70	499910,08	2175491,15	Картометрический	2,5	-
71	499936,14	2175488,67	Картометрический	2,5	-
72	499940,18	2175488,31	Картометрический	2,5	-
73	499949,41	2175487,99	Картометрический	2,5	-
74	499958,89	2175486,41	Картометрический	2,5	-
75	499967,86	2175485,71	Картометрический	2,5	-
76	499979,27	2175483,24	Картометрический	2,5	-
77	499983,21	2175482,81	Картометрический	2,5	-
78	499987,94	2175482,83	Картометрический	2,5	-
79	499995,92	2175484,26	Картометрический	2,5	-
80	500001,08	2175484,87	Картометрический	2,5	-
81	500006,95	2175486,00	Картометрический	2,5	-
82	500012,23	2175487,99	Картометрический	2,5	-
83	500016,93	2175490,73	Картометрический	2,5	-
1	500019,86	2175497,05	Картометрический	2,5	-
84	499802,42	2175619,10	Картометрический	2,5	-
85	499797,11	2175618,36	Картометрический	2,5	-
86	499799,72	2175584,01	Картометрический	2,5	-
87	499842,29	2175590,07	Картометрический	2,5	-
88	499836,17	2175623,09	Картометрический	2,5	-
89	499840,52	2175623,47	Картометрический	2,5	-
90	499840,11	2175628,15	Картометрический	2,5	-
91	499839,21	2175635,16	Картометрический	2,5	-
92	499838,24	2175663,14	Картометрический	2,5	-
93	499838,21	2175666,11	Картометрический	2,5	-
94	499837,95	2175667,95	Картометрический	2,5	-
95	499829,72	2175667,39	Картометрический	2,5	-
96	499799,94	2175664,78	Картометрический	2,5	-
84	499802,42	2175619,10	Картометрический	2,5	-