



**Министерство
экологии и природных ресурсов
Нижегородской области**

Включен в Реестр
нормативных актов органов
исполнительной власти
Нижегородской области

29 АПР 2020

№ в реестре
15108-319-319-171/2017/09

П Р И К А З

25.03.2020 № 319-171/20П/од

г. Нижний Новгород

**Об установлении
зон санитарной охраны водозаборной
скважины № 2 (179) ФКУ ИК-7 ГУФСИН
России по Нижегородской области,
расположенной в п. Восход Варнавинского
района Нижегородской области**

В соответствии с Федеральным законом от 30 марта 1999 г. № 52-ФЗ «О санитарно-эпидемиологическом благополучии населения», руководствуясь Положением о министерстве экологии и природных ресурсов Нижегородской области, утвержденным постановлением Правительства Нижегородской области от 31 декабря 2010 г. № 965, на основании санитарно - эпидемиологического заключения Центра санитарно-эпидемиологического надзора ФКУЗ МСЧ-52 ФСИН России от 18 февраля 2020 г. № 52.МЮ.01.000.Т.000001.02.20 о соответствии проекта зон санитарной охраны водозабора ФКУ ИК-7 ГУФСИН России по Нижегородской области, расположенного в п. Восход Варнавинского района Нижегородской области, государственным санитарно-эпидемиологическим правилам и нормативам

п р и к а з ы в а ю:

1. Установить границы зон санитарной охраны водозаборной скважины № 2 (179) ФКУ ИК-7 ГУФСИН России по Нижегородской области, расположенной в п. Восход Варнавинского района Нижегородской области, согласно приложению к настоящему приказу.

2. Ограничения использования земельных участков в границах зон санитарной охраны водозаборной скважины № 2 (179) ФКУ ИК-7 ГУФСИН России по Нижегородской области, расположенной в п. Восход Варнавинского района Нижегородской области, установлены частью 1 статьи 43 и пунктом 1 части 3 статьи 44 Водного кодекса Российской Федерации, подпунктом 14 пункта 5 статьи 27 Земельного кодекса Российской Федерации.

Мероприятия и режим хозяйственного использования территорий в границах зон санитарной охраны водозаборной скважины № 2 (179) ФКУ ИК-7 ГУФСИН России по Нижегородской области, расположенной в п. Восход Варнавинского района Нижегородской области, определены пунктом 3.2 СанПиН 2.1.4.1110-02 «Зоны санитарной охраны источников водоснабжения и водопроводов питьевого назначения».

3. Во исполнение Федерального закона от 13 июля 2015 г. № 218-ФЗ «О государственной регистрации недвижимости» представить в федеральный орган исполнительной власти, уполномоченный Правительством Российской Федерации на осуществление государственного кадастрового учета, государственной регистрации прав, ведение Единого государственного реестра недвижимости и предоставление сведений, содержащихся в Едином государственном реестре недвижимости, документы о зонах санитарной охраны водозаборной скважины № 2 (179) ФКУ ИК-7 ГУФСИН России по Нижегородской области, расположенной в п. Восход Варнавинского района Нижегородской области.

4. Контроль за исполнением настоящего приказа возложить на первого заместителя министра Н.Н.Мочалину.

Министр

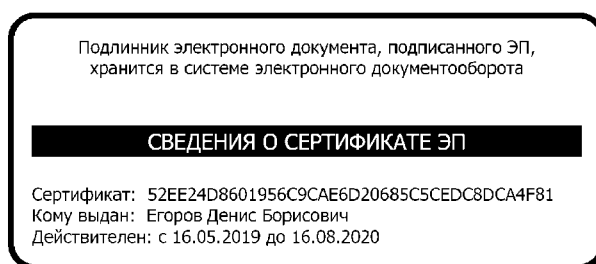

Д.Б.Егоров

ПРИЛОЖЕНИЕ

к приказу министерства экологии
и природных ресурсов
Нижегородской области
от 25.03.2020 № 319-171/20П/од

Границы зон санитарной охраны водозаборной скважины № 2 (179) ФКУ ИК-7 ГУФСИН России по Нижегородской области, расположенной в п. Восход Варнавинского района Нижегородской области

Зоны санитарной охраны (далее - ЗСО) организуются для водозаборной скважины № 2 (179) ФКУ ИК-7 ГУФСИН России по Нижегородской области, расположенной в п. Восход Варнавинского района Нижегородской области.

ЗСО организуются в составе трех поясов: первый пояс (строгого режима) включает территорию расположения скважины, второй и третий пояса (пояса ограничений) включают территории, предназначенные для предупреждения микробного и химического загрязнения воды в водоносном пласте. Подземные воды отнесены к защищенным от поверхностного загрязнения.

1. Размер первого пояса ЗСО водозаборной скважины № 2 (179) ФКУ ИК-7 ГУФСИН России по Нижегородской области сокращен. Минимальное расстояние от оси скважины в северном направлении составляет 7,0 м, в восточном – 5,0 м, по другим направлениям - 30,0 м.

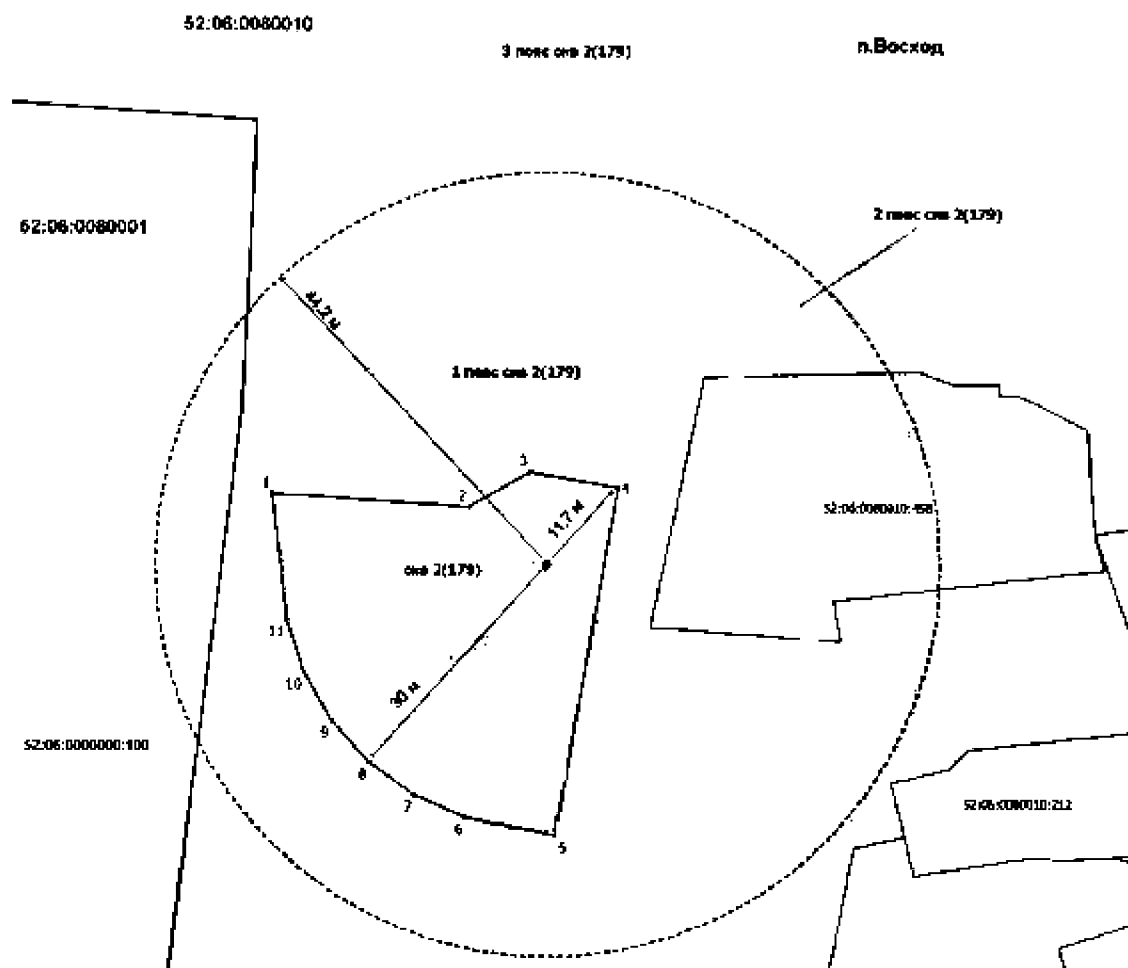

Координаты характерных точек границы первого пояса
ЗСО водозаборной скважины № 2 (179) ФКУ ИК-7 ГУФСИН России по
Нижегородской области

Обозначение характерных точек границ	Координаты (система координат МСК-52)	
	X	Y
1	2	3
1	631241.26	2259921.03
2	631239.77	2259943.12
3	631243.71	2259950.03
4	631241.94	2259959.91
5	631202.75	2259952.90
6	631204.77	2259942.76
7	631207.32	2259937.03
8	631211.00	2259931.94
9	631215.67	2259927.76
10	631221.10	2259924.62
11	631227.06	2259922.68
1	631241.26	2259921.03

2. Границы второго и третьего поясов ЗСО принимаются в соответствии с гидродинамическими расчетами и пунктом 2.2.2 СанПиН 2.1.4.1110-02.

2.1. Граница второго пояса ЗСО водозаборной скважины № 2 (179) ФКУ ИК-7 ГУФСИН России по Нижегородской области устанавливается в форме окружности радиусом 44,2 м от оси скважины.

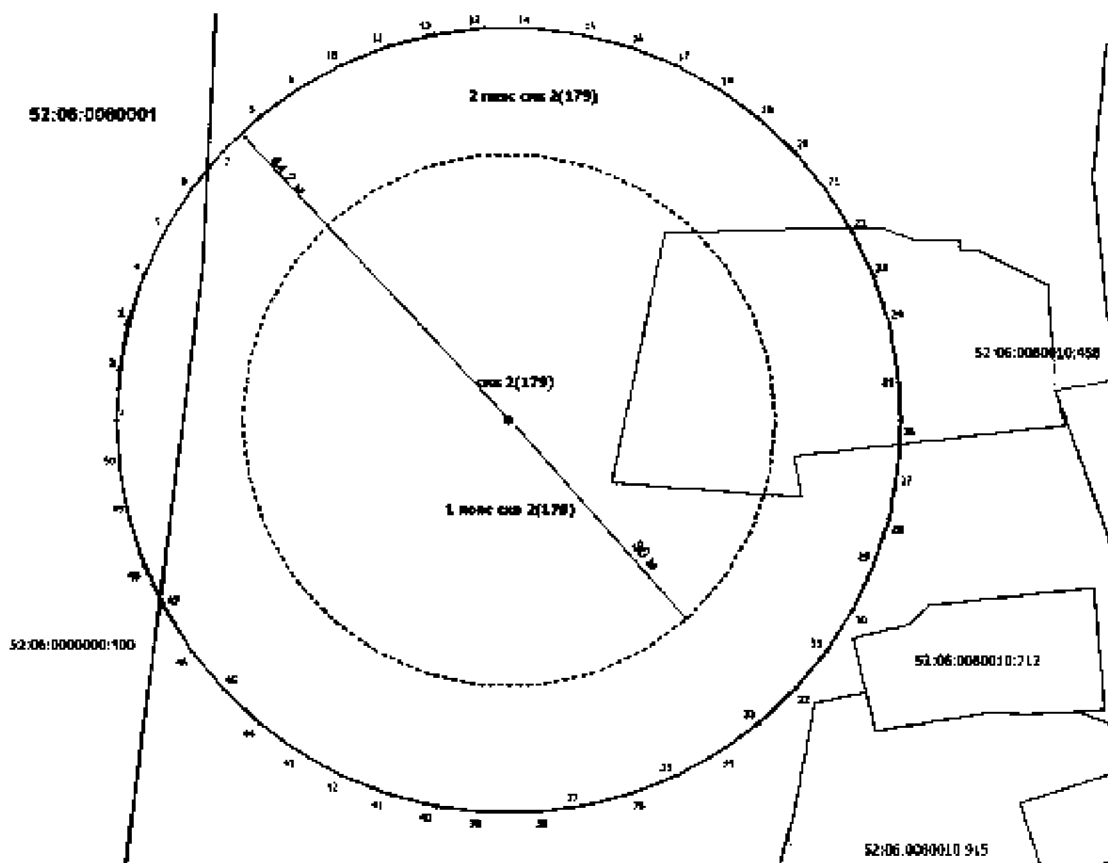

Координаты характерных точек границы второго пояса
ЗСО водозаборной скважины № 2 (179) ФКУ ИК-7 ГУФСИН России по
Нижегородской области

Обозначение характерных точек границ	Координаты (система координат МСК-52)	
	X	Y
1	2	3
1	631233.30	2259907.83
2	631238.84	2259908.17
3	631244.30	2259909.21
4	631249.57	2259910.92
5	631254.60	2259913.29
6	631259.28	2259916.27
7	631263.56	2259919.80
8	631267.36	2259923.85
9	631270.62	2259928.34
10	631273.30	2259933.21
11	631275.34	2259938.36
12	631276.72	2259943.74
13	631277.42	2259949.25
14	631277.42	2259954.80
15	631276.72	2259960.30
16	631275.34	2259965.69
17	631273.30	2259970.84
18	631270.62	2259975.70
19	631267.36	2259980.20
20	631263.56	2259984.25
21	631259.28	2259987.78
22	631254.60	2259990.76
23	631249.57	2259993.12
24	631244.30	2259994.84
25	631238.84	2259995.87
26	631233.30	2259996.22
27	631227.76	2259995.87
28	631222.31	2259994.84
29	631217.03	2259993.12
30	631212.00	2259990.76
31	631207.32	2259987.78
32	631203.05	2259984.25
33	631199.24	2259980.20
34	631195.98	2259975.70
35	631193.30	2259970.84
36	631191.26	2259965.69
37	631189.88	2259960.30
38	631189.19	2259954.80
39	631189.19	2259949.25
40	631189.88	2259943.74
41	631191.26	2259938.36
42	631193.30	2259933.21
43	631195.98	2259928.34
44	631199.24	2259923.85
45	631203.05	2259919.80
46	631207.32	2259916.27
47	631212.00	2259913.29
48	631217.03	2259910.92
49	631222.31	2259909.21
50	631227.76	2259908.17
1	631233.30	2259907.83

2.2. Граница третьего пояса ЗСО водозаборной скважины № 2 (179) ФКУ ИК-7 ГУФСИН России по Нижегородской области устанавливается в форме окружности радиусом 297,8 м от оси скважины.

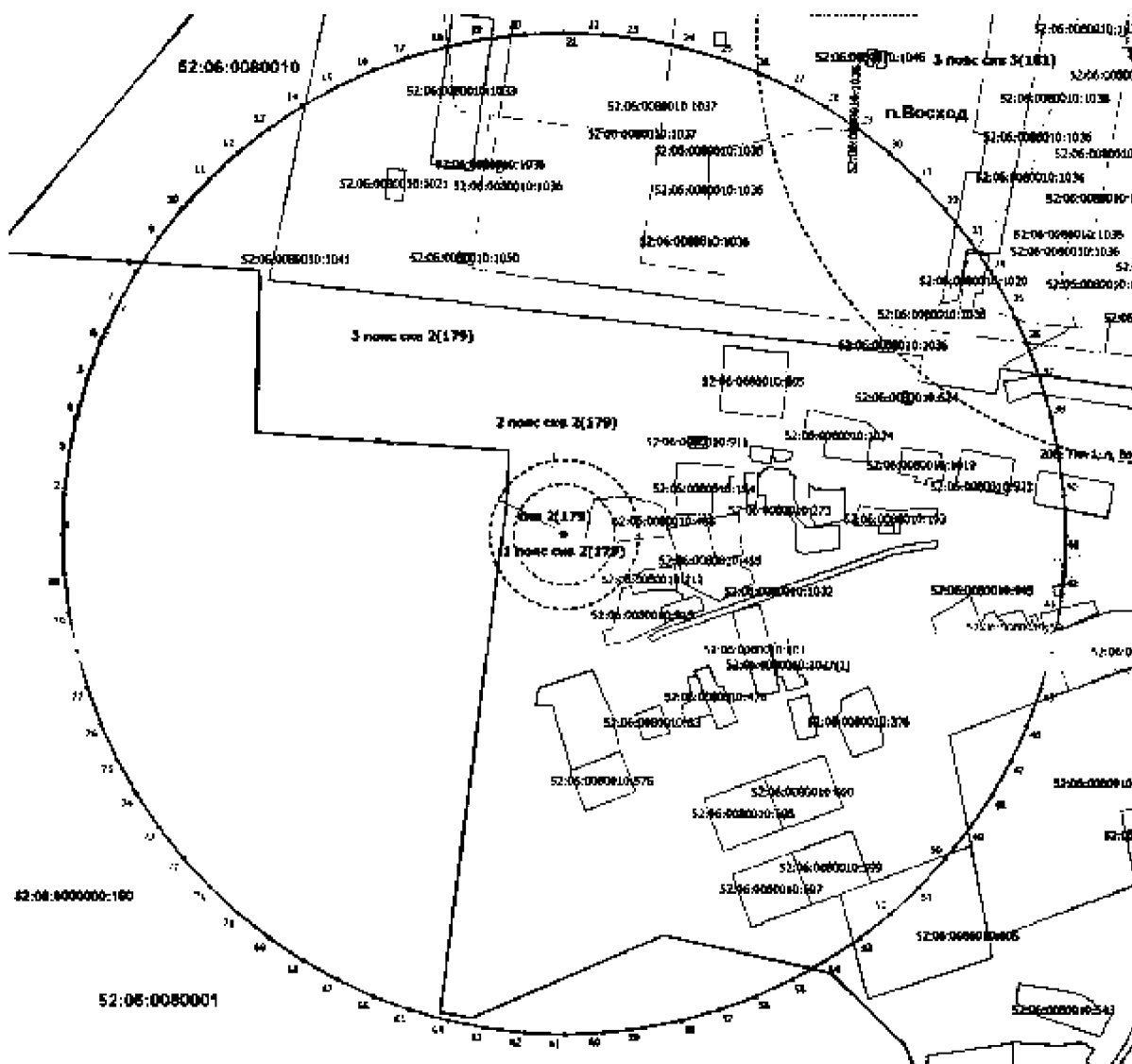

Координаты характерных точек границы третьего пояса ЗСО водозаборной скважины № 2 (179) ФКУ ИК-7 ГУФСИН России по Нижегородской области

Обозначение характерных точек границ	Координаты (система координат МСК-52)	
	X	Y
1	2	3
1	631233.30	2259653.92
2	631256.69	2259654.84
3	631279.94	2259657.59
4	631302.89	2259662.16
5	631325.42	2259668.51
6	631347.38	2259676.61
7	631368.63	2259686.42
8	631389.06	2259697.85
9	631408.52	2259710.86
10	631426.90	2259725.35
11	631444.09	2259741.24
12	631459.98	2259758.42
13	631474.47	2259776.81

Обозначение характерных точек границ	Координаты (система координат МСК-52)	
	X	Y
1	2	3
14	631487.47	2259796.27
15	631498.91	2259816.69
16	631508.71	2259837.94
17	631516.81	2259859.91
18	631523.16	2259882.44
19	631527.73	2259905.39
20	631530.48	2259928.63
21	631531.40	2259952.02
22	631530.48	2259975.42
23	631527.73	2259998.66
24	631523.16	2260021.61
25	631516.81	2260044.14
26	631508.71	2260066.10
27	631498.91	2260087.36
28	631487.47	2260107.78
29	631474.47	2260127.24
30	631459.98	2260145.63
31	631444.09	2260162.81
32	631426.90	2260178.70
33	631408.52	2260193.19
34	631389.06	2260206.20
35	631368.63	2260217.63
36	631347.38	2260227.44
37	631325.42	2260235.53
38	631302.89	2260241.89
39	631279.94	2260246.46
40	631256.69	2260249.21
41	631233.30	2260250.13
42	631209.92	2260249.21
43	631186.67	2260246.46
44	631163.71	2260241.89
45	631141.18	2260235.53
46	631119.23	2260227.44
47	631097.97	2260217.63
48	631077.55	2260206.20
49	631058.08	2260193.19
50	631039.70	2260178.70
51	631022.51	2260162.81
52	631006.62	2260145.63
53	630992.13	2260127.24
54	630979.13	2260107.78
55	630967.69	2260087.36
56	630957.89	2260066.10
57	630949.79	2260044.14
58	630943.44	2260021.61
59	630938.87	2259998.66
60	630936.12	2259975.42
61	630935.20	2259952.02
62	630936.12	2259928.63
63	630938.87	2259905.39
64	630943.44	2259882.44
65	630949.79	2259859.91
66	630957.89	2259837.94
67	630967.69	2259816.69
68	630979.13	2259796.27
69	630992.13	2259776.81
70	631006.62	2259758.42

Обозначение характерных точек границ	Координаты (система координат МСК-52)	
	X	Y
1	2	3
71	631022.51	2259741.24
72	631039.70	2259725.35
73	631058.08	2259710.86
74	631077.55	2259697.85
75	631097.97	2259686.42
76	631119.23	2259676.61
77	631141.18	2259668.51
78	631163.71	2259662.16
79	631186.67	2259657.59
80	631209.92	2259654.84
1	631233.30	2259653.92