



**Министерство
экологии и природных ресурсов
Нижегородской области**

Включен в Реестр
нормативных актов органов
исполнительной власти
Нижегородской области

10 МАР 2021
№ в реестре

16.896-319-319-72/21П/од

П Р И К А З

15.02.2021 № 319-72/21П/од

г. Нижний Новгород

**Об установлении
зон санитарной охраны водозабора
ООО «Племзавод им. Ленина» у д. Лифаново
Ковернинского района Нижегородской
области**

В соответствии с Федеральным законом от 30 марта 1999 г. № 52-ФЗ «О санитарно-эпидемиологическом благополучии населения», руководствуясь Положением о министерстве экологии и природных ресурсов Нижегородской области, утвержденным постановлением Правительства Нижегородской области от 31 декабря 2010 г. № 965, на основании санитарно - эпидемиологического заключения Территориального отдела Управления Роспотребнадзора по Нижегородской области в Городецком, Ковернинском, Сокольском районах от 16 января 2020 г. № 52.ГЦ.18.000.Т.000001.01.20 о соответствии проекта зон санитарной охраны водозабора ООО «Племзавод им. Ленина» у д. Лифаново Ковернинского района Нижегородской области государственным санитарно-эпидемиологическим правилам и нормативам

п р и к а з ы в а ю:

1. Установить границы зон санитарной охраны водозабора ООО «Племзавод им. Ленина» у д. Лифаново Ковернинского района Нижегородской области согласно приложению к настоящему приказу.

2. Ограничения использования земельных участков в границах зон санитарной охраны водозабора ООО «Племзавод им. Ленина» у д. Лифаново Ковернинского района Нижегородской области установлены частью 1 статьи 43 и пунктом 1 части 3 статьи 44 Водного кодекса Российской Федерации, подпунктом 14 пункта 5 статьи 27 Земельного кодекса Российской Федерации.

Мероприятия и режим хозяйственного использования территорий в границах зон санитарной охраны водозабора ООО «Племзавод им. Ленина» у д. Лифаново Ковернинского района Нижегородской области определены пунктом 3.2 СанПиН 2.1.4.1110-02 «Зоны санитарной охраны источников водоснабжения и водопроводов питьевого назначения».

3. Во исполнение Федерального закона от 13 июля 2015 г. № 218-ФЗ «О государственной регистрации недвижимости» представить в федеральный орган исполнительной власти, уполномоченный Правительством Российской

Федерации на осуществление государственного кадастрового учета, государственной регистрации прав, ведение Единого государственного реестра недвижимости и предоставление сведений, содержащихся в Едином государственном реестре недвижимости, документы о зонах санитарной охраны водозабора ООО «Племзавод им. Ленина» у д. Лифаново Ковернинского района Нижегородской области.

4. Контроль за исполнением настоящего приказа оставляю за собой.

Министр

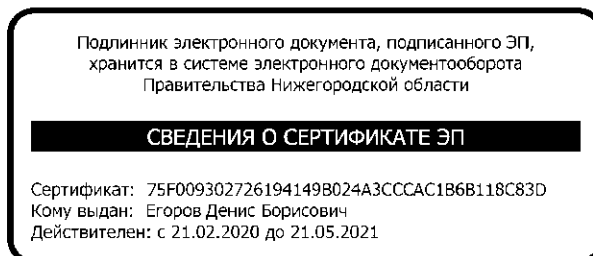

Д.Б.Егоров

ПРИЛОЖЕНИЕ

к приказу министерства экологии
и природных ресурсов
Нижегородской области
от 15.02.2021 № 319-72/21П/од

Границы зон санитарной охраны водозабора ООО «Племзавод им. Ленина» у д. Лифаново Ковернинского района Нижегородской области

Водозабор ООО «Племзавод им. Ленина» у д. Лифаново Ковернинского района Нижегородской области состоит из двух скважин № 5/55 и № 6/58. Предельно допустимое водопотребление из скважины № 5/55 составляет 3 м³/сут., из скважины № 6/58 – 112 м³/сут.

ЗСО организуются в составе трех поясов: первый пояс (строгого режима) включает территорию расположения скважин, второй и третий пояса (пояса ограничений) включают территории, предназначенные для предупреждения микробного и химического загрязнения воды в водоносном пласте.

Границы второго и третьего поясов ЗСО принимаются в соответствии с гидродинамическими расчетами и пунктом 2.2.2 СанПиН 2.1.4.1110-02.

Подземные воды отнесены к защищенным от поверхностного загрязнения.

1. Границы поясов ЗСО скважины № 5/55 ООО «Племзавод им. Ленина» у д. Лифаново Ковернинского района Нижегородской области.

1.1. Размер первого пояса ЗСО скважины № 5/55 относительно нормативного размера, равного 30,0 м, сокращен.

Минимальные расстояния от оси скважины составляют:

в северо-западном направлении - 10,0 м,

в северо-восточном направлении - 10,0 м,

в юго-западном направлении - 10,0 м,

в юго-восточном направлении - 10,0 м.

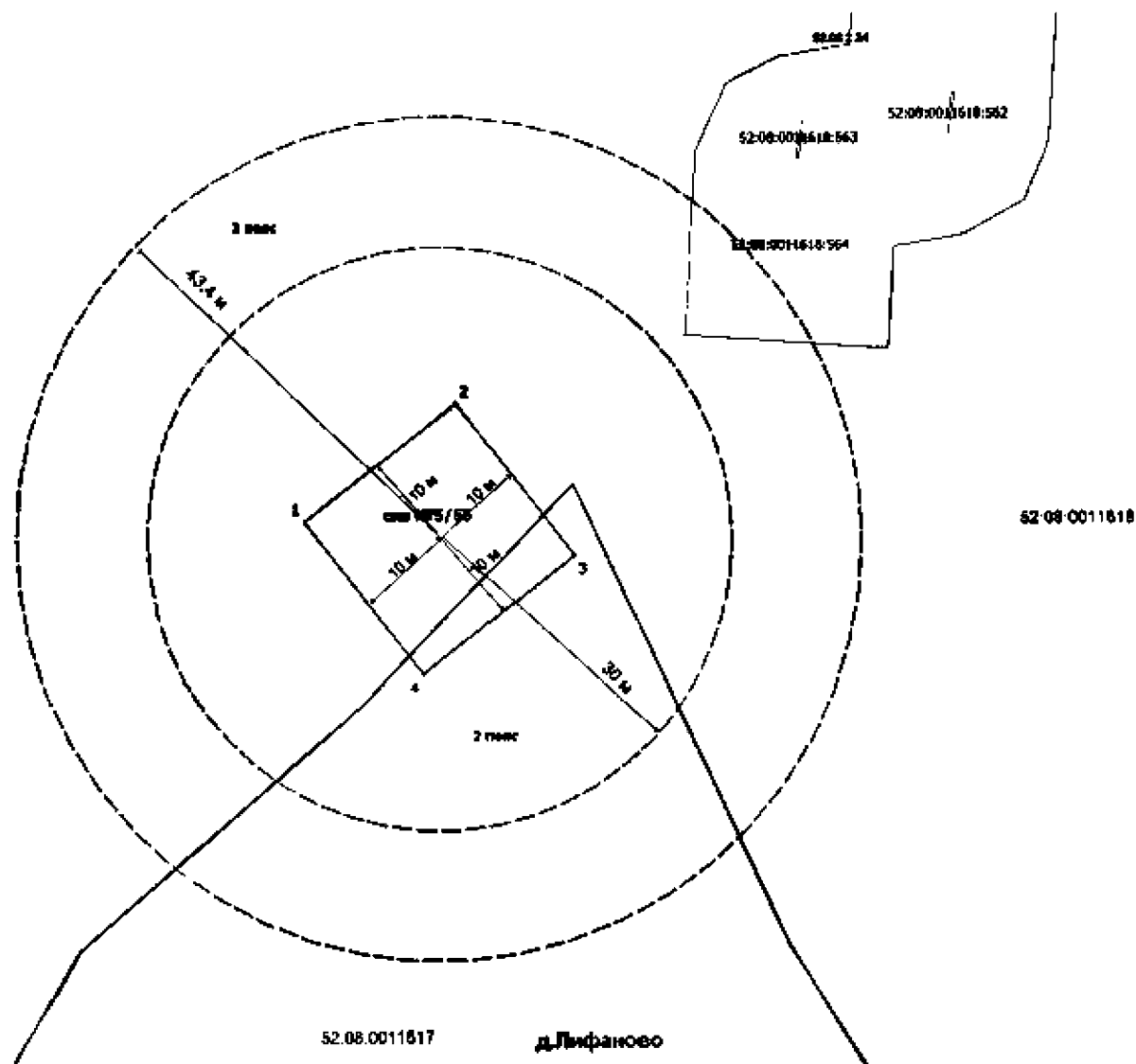

Координаты характерных точек границ первого пояса ЗСО скважины № 5/55 ООО «Племзавод им. Ленина»

Обозначение характерных точек границ	Координаты (система координат ГСК-52)	
	X	Y
1	2	3
1	606626.06	2203802.34
2	606638.20	2203817.99
3	606622.56	2203830.13
4	606610.42	2203814.48
1	606626.06	2203802.34

1.2. Граница второго пояса ЗСО скважины № 5/55 ООО «Племзавод им. Ленина» устанавливается в форме окружности радиусом 30,0 м от оси скважины.

52.08.2.24

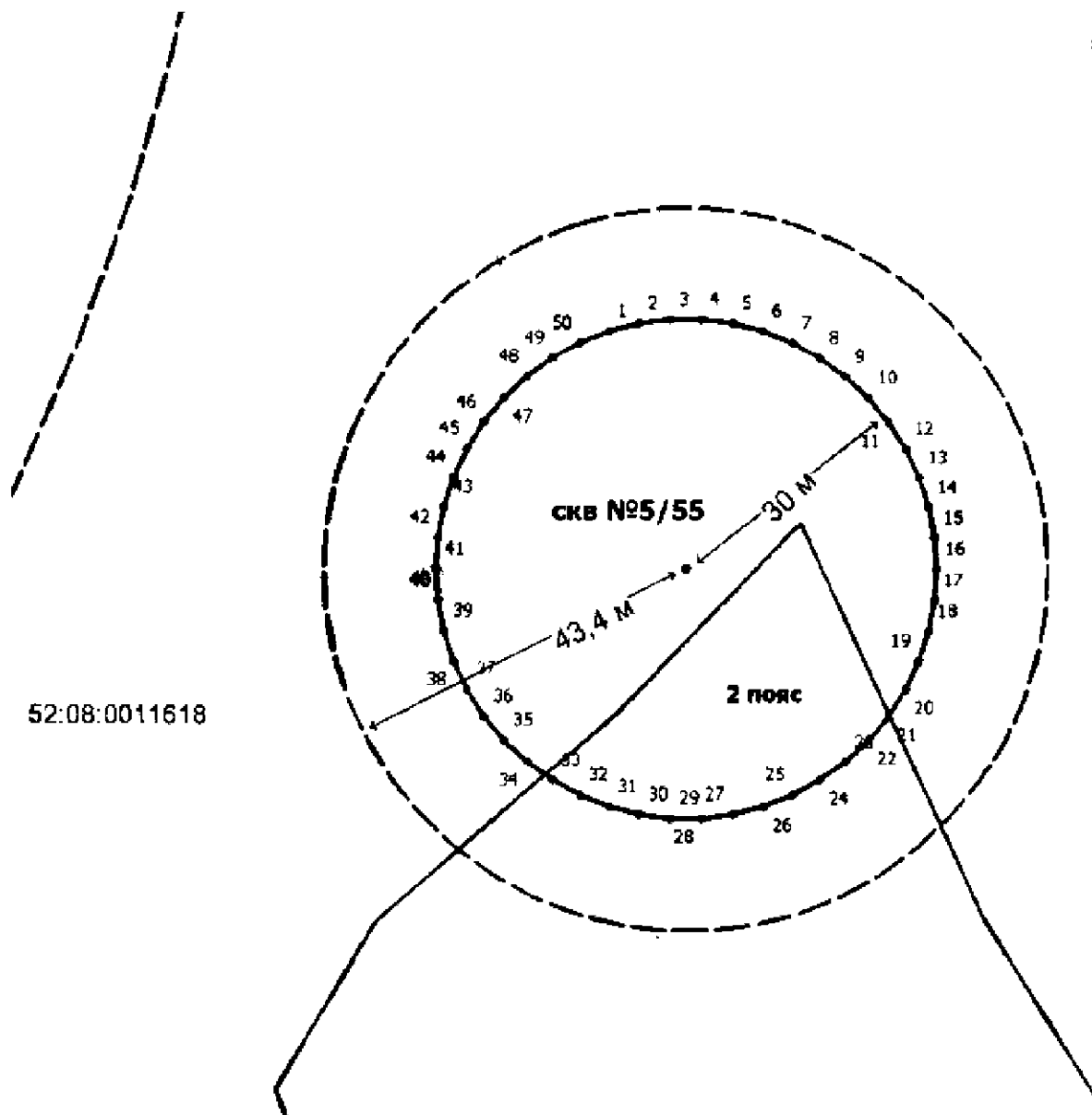

52:08:0011618

Координаты характерных точек границ второго пояса ЗСО скважины № 5/55 ООО «Племзавод им. Ленина»

Обозначение характерных точек границ	Координаты (система координат ГСК-52)		Обозначение характерных точек границ	Координаты (система координат ГСК-52)	
	x	y		x	y
1	2	3	1	2	3
1	606652.84	2203806.96	27	606594.84	2203821.86
2	606653.78	2203810.61	28	606594.37	2203818.12
3	606654.25	2203814.35	29	606594.37	2203814.35
4	606654.25	2203818.12	30	606594.84	2203810.61
5	606653.78	2203821.86	31	606595.78	2203806.96
6	606652.84	2203825.50	32	606597.17	2203803.46
7	606651.45	2203829.01	33	606598.98	2203800.16
8	606649.64	2203832.31	34	606601.19	2203797.11
9	606647.43	2203835.36	35	606603.77	2203794.36
10	606644.85	2203838.11	36	606606.68	2203791.97
11	606641.94	2203840.50	37	606609.86	2203789.94
12	606638.76	2203842.52	38	606613.27	2203788.34

Обозначение характерных точек границ	Координаты (система координат ГСК-52)		Обозначение характерных точек границ	Координаты (система координат ГСК-52)	
	x	y		x	y
1	2	3	1	2	3
13	606635.35	2203844.13	39	606616.85	2203787.17
14	606631.77	2203845.30	40	606620.55	2203786.47
15	606628.07	2203846.00	41	606624.31	2203786.23
16	606624.31	2203846.24	42	606628.07	2203786.47
17	606620.55	2203846.00	43	606631.77	2203787.17
18	606616.85	2203845.30	44	606635.35	2203788.34
19	606613.27	2203844.13	45	606638.76	2203789.94
20	606609.86	2203842.52	46	606641.94	2203791.97
21	606606.68	2203840.50	47	606644.85	2203794.36
22	606603.77	2203838.11	48	606647.43	2203797.11
23	606601.19	2203835.36	49	606649.64	2203800.16
24	606598.98	2203832.31	50	606651.45	2203803.46
25	606597.17	2203829.01	1	606652.84	2203806.96
26	606595.78	2203825.50			

1.3. Граница третьего пояса ЗСО скважины № 5/55 ООО «Племзавод им. Ленина» устанавливается в форме окружности радиусом 43,4 м от оси скважины.

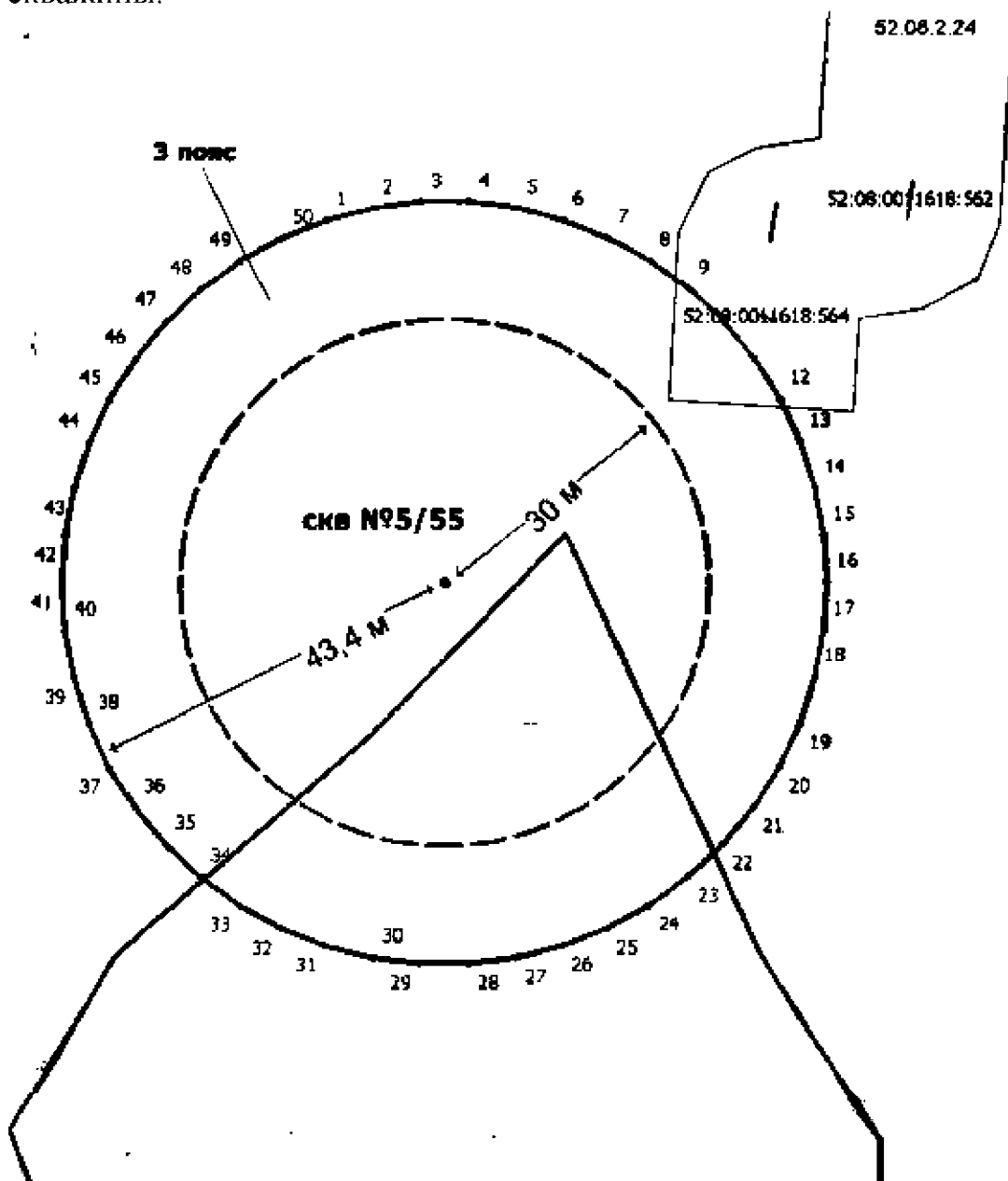

**Координаты характерных точек границ третьего пояса ЗСО
скважины № 5/55 ООО «Племзавод им. Ленина»**

Обозначение характерных точек границ	Координаты (система координат ГСК-52)		Обозначение характерных точек границ	Координаты (система координат ГСК-52)	
	х	у		х	у
1	2	3	1	2	3
1	606665.59	2203802.82	27	606581.68	2203824.36
2	606666.94	2203808.10	28	606581.00	2203818.96
3	606667.62	2203813.51	29	606581.00	2203813.51
4	606667.62	2203818.96	30	606581.68	2203808.10
5	606666.94	2203824.36	31	606583.03	2203802.82
6	606665.59	2203829.64	32	606585.04	2203797.75
7	606663.58	2203834.72	33	606587.66	2203792.98
8	606660.96	2203839.49	34	606590.87	2203788.56
9	606657.75	2203843.90	35	606594.60	2203784.60
10	606654.02	2203847.87	36	606598.80	2203781.12
11	606649.82	2203851.34	37	606603.40	2203778.20
12	606645.22	2203854.26	38	606608.33	2203775.88
13	606640.29	2203856.59	39	606613.52	2203774.20
14	606635.10	2203858.27	40	606618.87	2203773.18
15	606629.75	2203859.29	41	606624.31	2203772.83
16	606624.31	2203859.64	42	606629.75	2203773.18
17	606618.87	2203859.29	43	606635.10	2203774.20
18	606613.52	2203858.27	44	606640.29	2203775.88
19	606608.33	2203856.59	45	606645.22	2203778.20
20	606603.40	2203854.26	46	606649.82	2203781.12
21	606598.80	2203851.34	47	606654.02	2203784.60
22	606594.60	2203847.87	48	606657.75	2203788.56
23	606590.87	2203843.90	49	606660.96	2203792.98
24	606587.66	2203839.49	50	606663.58	2203797.75
25	606585.04	2203834.72	1	606665.59	2203802.82
26	606583.03	2203829.64			

2. Границы поясов ЗСО скважины № 6/58 ООО «Племзавод им. Ленина» у д. Лифаново Ковернинского района Нижегородской области.

2.1. Размер первого пояса ЗСО скважины № 6/58 сокращен. Минимальное расстояние от оси скважины составляет в юго-восточном направлении 10,0 м, в южном и юго-западном направлениях - 28,0 м, по другим направлениям - 30,0 м.

2.2. Граница второго пояса ЗСО скважины № 6/58 ООО «Племзавод им. Ленина» устанавливается в форме окружности радиусом 42,4 м от оси скважины.

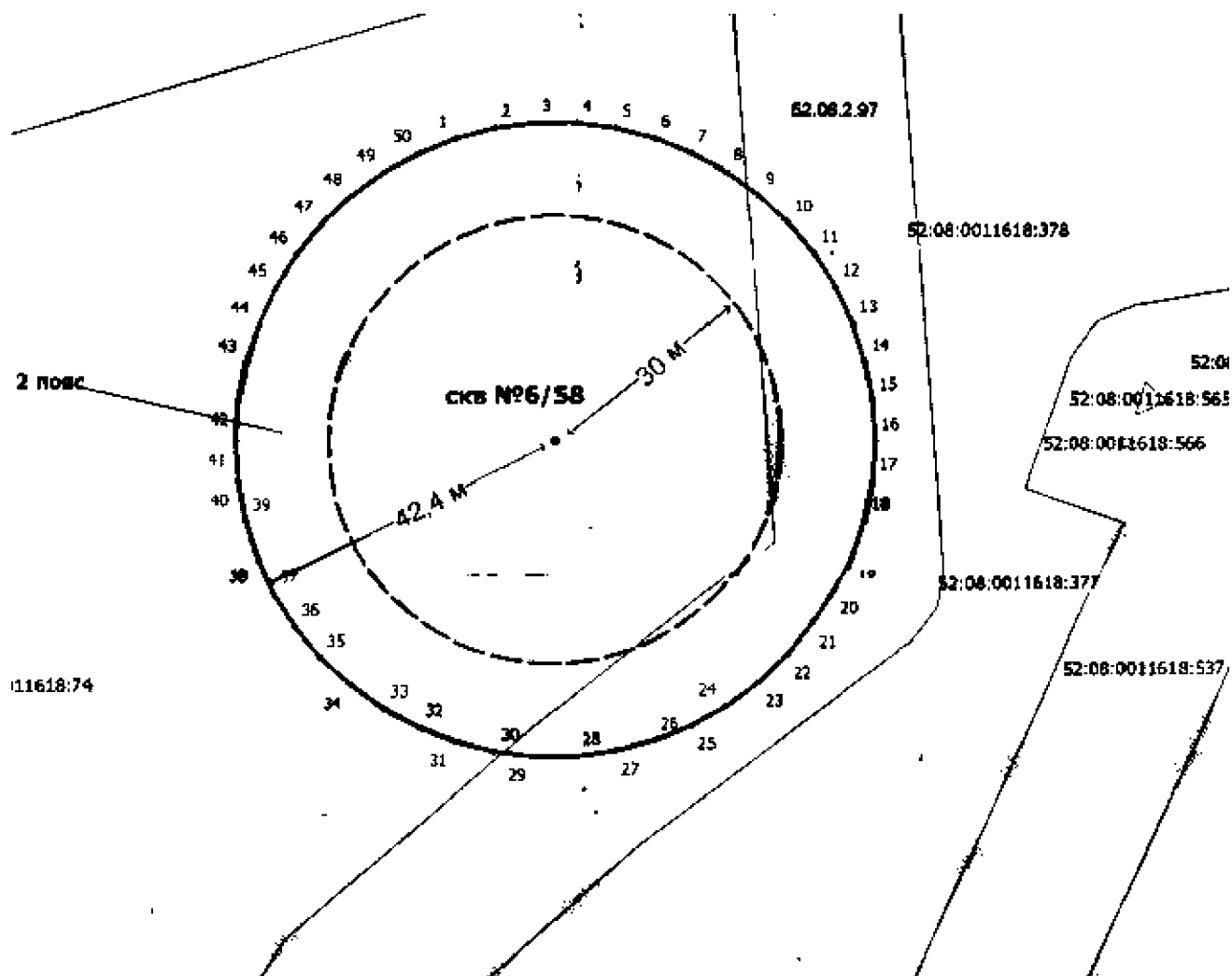

Координаты характерных точек границ второго пояса ЗСО скважины № 6/58 ООО «Племзавод им. Ленина»

Обозначение характерных точек границ	Координаты (система координат ГСК-52)		Обозначение характерных точек границ	Координаты (система координат ГСК-52)	
	x	y		x	y
1	2	3	1	2	3
1	606797.57	2203463.75	27	606715.59	2203484.79
2	606798.90	2203468.90	28	606714.93	2203479.51
3	606799.56	2203474.18	29	606714.93	2203474.18
4	606799.56	2203479.51	30	606715.59	2203468.90
5	606798.90	2203484.79	31	606716.92	2203463.75
6	606797.57	2203489.94	32	606718.88	2203458.79
7	606795.61	2203494.90	33	606721.45	2203454.12
8	606793.04	2203499.57	34	606724.58	2203449.82
9	606789.92	2203503.87	35	606728.22	2203445.93
10	606786.27	2203507.76	36	606732.32	2203442.54
11	606782.17	2203511.15	37	606736.82	2203439.69
12	606777.67	2203514.00	38	606741.64	2203437.42
13	606772.85	2203516.27	39	606746.70	2203435.78
14	606767.79	2203517.91	40	606751.93	2203434.78
15	606762.56	2203518.91	41	606757.24	2203434.45
16	606757.24	2203519.25	42	606762.56	2203434.78

Обозначение характерных точек границ	Координаты (система координат ГСК-52)		Обозначение характерных точек границ	Координаты (система координат ГСК-52)	
	x	y		x	y
1	2	3	1	2	3
17	606751.93	2203518.91	43	606767.79	2203435.78
18	606746.70	2203517.91	44	606772.85	2203437.42
19	606741.64	2203516.27	45	606777.67	2203439.69
20	606736.82	2203514.00	46	606782.17	2203442.54
21	606732.32	2203511.15	47	606786.27	2203445.93
22	606728.22	2203507.76	48	606789.92	2203449.82
23	606724.58	2203503.87	49	606793.04	2203454.12
24	606721.45	2203499.57	50	606795.61	2203458.79
25	606718.88	2203494.90	1	606797.57	2203463.75
26	606716.92	2203489.94			

2.3. Граница третьего пояса ЗСО скважины № 6/58 ООО «Племзавод им. Ленина» устанавливается в форме окружности радиусом 286,7 м от оси скважины.

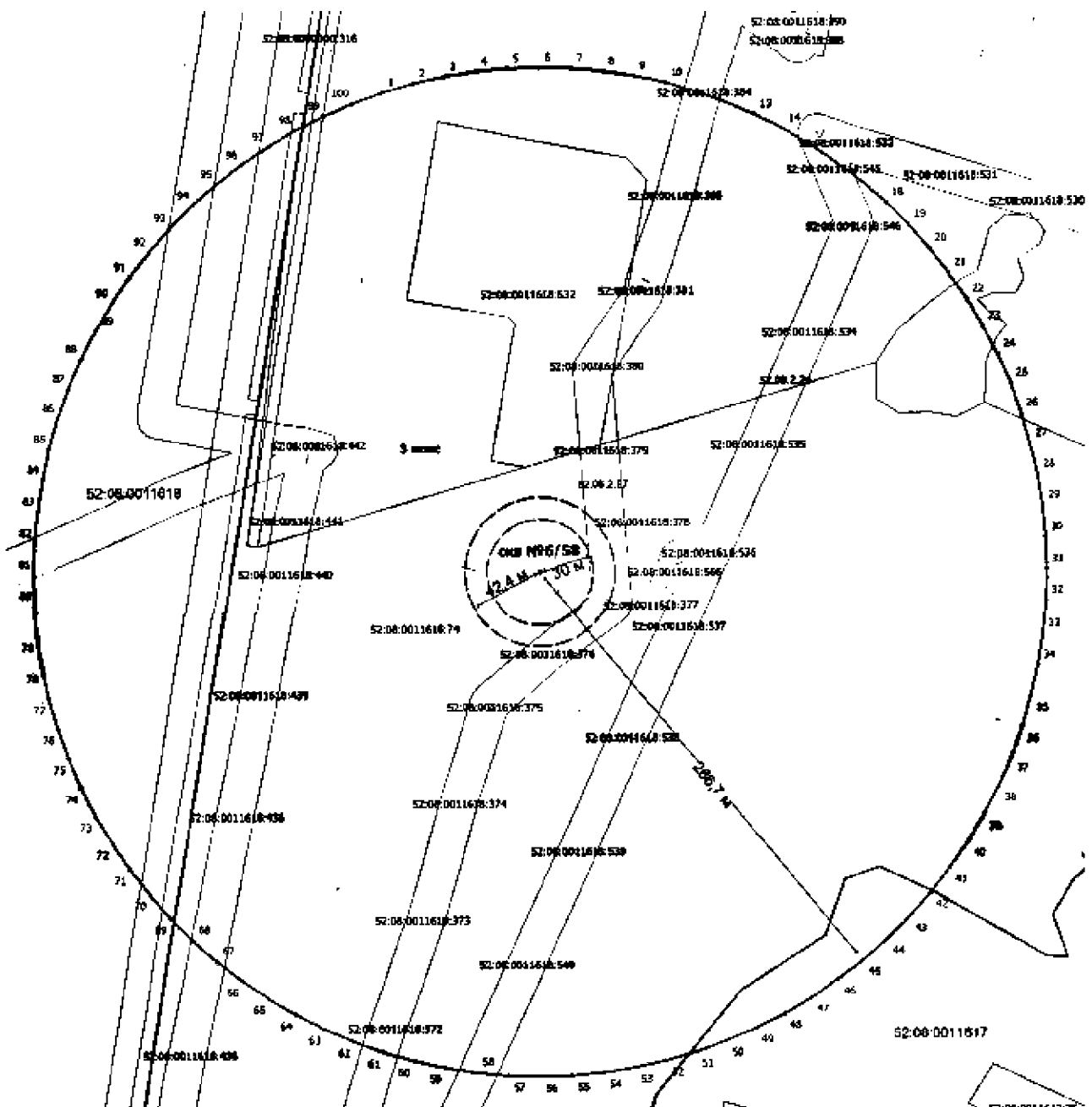

Координаты характерных точек границ третьего пояса ЗСО
скважины № 6/58 ООО «Племзавод им. Ленина»

Обозначение характерных точек границ	Координаты (система координат ГСК-52)		Обозначение характерных точек границ	Координаты (система координат ГСК-52)	
	x	y		x	y
1	2	3	1	2	3
1	607029.91	2203388.25	52	606479.55	2203548.15
2	607034.94	2203405.55	53	606475.62	2203530.56
3	607038.87	2203423.13	54	606472.81	2203512.78
4	607041.68	2203440.91	55	606471.11	2203494.84
5	607043.38	2203458.85	56	606470.55	2203476.85
6	607043.94	2203476.85	57	606471.11	2203458.85
7	607043.38	2203494.84	58	606472.81	2203440.91
8	607041.68	2203512.78	59	606475.62	2203423.13
9	607038.87	2203530.56	60	606479.55	2203405.55
10	607034.94	2203548.15	61	606484.58	2203388.25
11	607029.91	2203565.44	62	606490.68	2203371.30
12	607023.81	2203582.39	63	606497.83	2203354.77
13	607016.66	2203598.92	64	606506.01	2203338.73
14	607008.48	2203614.96	65	606515.17	2203323.23
15	606999.32	2203630.46	66	606525.30	2203308.32
16	606989.19	2203645.37	67	606536.34	2203294.10
17	606978.15	2203659.59	68	606548.25	2203280.59
18	606966.24	2203673.10	69	606560.98	2203267.84
19	606953.51	2203685.85	70	606574.50	2203255.94
20	606939.99	2203697.75	71	606588.72	2203244.90
21	606925.76	2203708.79	72	606603.62	2203234.78
22	606910.87	2203718.91	73	606619.12	2203225.61
23	606895.37	2203728.09	74	606635.17	2203217.43
24	606879.32	2203736.26	75	606651.71	2203210.28
25	606862.78	2203743.42	76	606668.65	2203204.18
26	606845.84	2203749.51	77	606685.94	2203199.16
27	606828.55	2203754.54	78	606703.52	2203195.22
28	606810.97	2203758.47	79	606721.31	2203192.40
29	606793.18	2203761.29	80	606739.24	2203190.72
30	606775.25	2203762.98	81	606757.24	2203190.15
31	606757.24	2203763.54	82	606775.25	2203190.72
32	606739.24	2203762.98	83	606793.18	2203192.40
33	606721.31	2203761.29	84	606810.97	2203195.22
34	606703.52	2203758.47	85	606828.55	2203199.16
35	606685.94	2203754.54	86	606845.84	2203204.18
36	606668.65	2203749.51	87	606862.78	2203210.28
37	606651.71	2203743.42	88	606879.32	2203217.43
38	606635.17	2203736.26	89	606895.37	2203225.61
39	606619.12	2203728.09	90	606910.87	2203234.78
40	606603.62	2203718.91	91	606925.76	2203244.90
41	606588.72	2203708.79	92	606939.99	2203255.94
42	606574.50	2203697.75	93	606953.51	2203267.84
43	606560.98	2203685.85	94	606966.24	2203280.59
44	606548.25	2203673.10	95	606978.15	2203294.10
45	606536.34	2203659.59	96	606989.19	2203308.32
46	606525.30	2203645.37	97	606999.32	2203323.23
47	606515.17	2203630.46	98	607008.48	2203338.73
48	606506.01	2203614.96	99	607016.66	2203354.77
49	606497.83	2203598.92	100	607023.81	2203371.30
50	606490.68	2203582.39	1	607029.91	2203388.25
51	606484.58	2203565.44			