



**Министерство
экологии и природных ресурсов
Нижегородской области**

Включен в Реестр
нормативных актов органов
исполнительной власти
Нижегородской области

02 ДЕК 2021

№ в реестре

18.556-319-319-503/2117/02

П Р И К А З

12.11.2021

319-503/21П/од

№

г. Нижний Новгород

**Об установлении
зон санитарной охраны
водозабора АО «Выксунский водоканал»,
расположенного в с. Борковка г.о.г. Выкса
Нижегородской области**

В соответствии с Федеральным законом от 30 марта 1999 г. № 52-ФЗ «О санитарно-эпидемиологическом благополучии населения», руководствуясь положениями статьи 106 Земельного кодекса Российской Федерации, Положением о министерстве экологии и природных ресурсов Нижегородской области, утвержденным постановлением Правительства Нижегородской области от 31 декабря 2010 г. № 965, на основании санитарно - эпидемиологического заключения Управления Роспотребнадзора по Нижегородской области от 30.09.2021 г. № 52.НЦ.17.000.Т.001139.09.21 о соответствии проекта зон санитарной охраны водозабора АО «Выксунский водоканал» в с. Борковка г.о.г. Выкса Нижегородской области государственным санитарно-эпидемиологическим правилам и нормативам

п р и к а з ы в а ю:

1. Установить границы зон санитарной охраны водозабора АО «Выксунский водоканал», расположенного в с. Борковка г.о.г. Выкса Нижегородской области согласно приложению к настоящему приказу.

2. Ограничения использования водных объектов и земельных участков в границах зон санитарной охраны водозабора АО «Выксунский водоканал», расположенного в с. Борковка г.о.г. Выкса Нижегородской области установлены частью 1 статьи 43 и пунктом 1 части 3 статьи 44 Водного кодекса Российской Федерации, подпунктом 14 пункта 5 статьи 27 Земельного кодекса Российской Федерации.

Мероприятия и режим хозяйственного использования территории в границах зон санитарной охраны водозабора АО «Выксунский водоканал», расположенного в с. Борковка г.о.г. Выкса Нижегородской области определены пунктом 3.2 СанПиН 2.1.4.1110-02 «Зоны санитарной охраны источников водоснабжения и водопроводов питьевого назначения».

3. Во исполнение Федерального закона от 13 июля 2015 г. № 218-ФЗ «О государственной регистрации недвижимости» представить в федеральный орган исполнительной власти, уполномоченный Правительством Российской Федерации

Федерации на осуществление государственного кадастрового учета, государственной регистрации прав, ведение Единого государственного реестра недвижимости и предоставление сведений, содержащихся в Едином государственном реестре недвижимости, документы о зонах санитарной охраны водозабора АО «Выксунский водоканал», расположенного в с. Борковка г.о.г. Выкса Нижегородской области.

4. Контроль за исполнением настоящего приказа возлагаю на первого заместителя министра О.Е.Белянину.

Министр

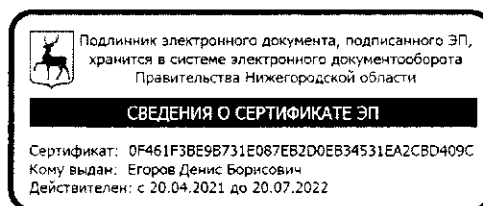

Д.Б.Егоров

ПРИЛОЖЕНИЕ

к приказу министерства экологии
и природных ресурсов
Нижегородской области
от 12.11.2021 № 319-503/21П/од

**Границы зон санитарной охраны водозабора АО «Выксунский водоканал»,
расположенного в с. Борковка г.о.г. Выкса Нижегородской области**

Зоны санитарной охраны (далее - ЗСО) организуются для двух водозаборных скважин (скважины №№ 1, 2) хозяйственно-питьевого назначения, расположенных в западной стороне с. Борковка в г.о.г. Выкса Нижегородской области

Водопотребление из скважин составляет: 487,54 куб.м в сутки (по 243,77 куб.м в сутки из каждой скважины).

ЗСО организуются в составе трех поясов: первый пояс (строгого режима) включает территорию расположения скважины, второй и третий пояса (пояса ограничений) включают территории, предназначенные для предупреждения микробного и химического загрязнения воды в водоносном пласте. Подземные воды отнесены к защищенным от поверхностного загрязнения.

**Границы ЗСО водозабора АО «Выксунский водоканал», расположенного в
с. Борковка г.о.г. Выкса Нижегородской области**

Границы первых поясов ЗСО

Границы первых поясов ЗСО скважин № 1 и № 2 в плане представляют собой окружности. Размеры первых поясов принимаются равными 30,0 метрам. Скважины расположены в центрах окружностей.

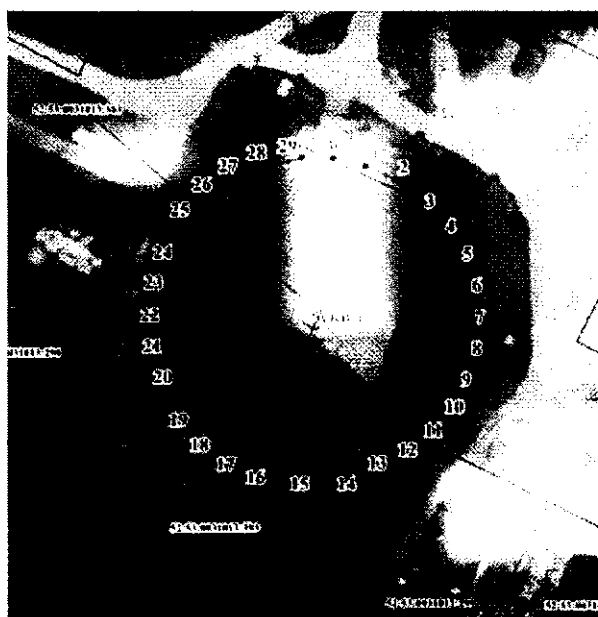



Координаты характерных точек границ первых поясов ЗСО скважин № 1 и № 2 АО «Выксунский водоканал», расположенных в с. Борковка г.о.г. Выкса Нижегородской области

Обозначение характерных точек границ	Координаты, (м) в системе координат МСК 52		Обозначение характерных точек границ	Координаты, (м) в системе координат МСК 52	
	х	у		х	у
	Часть 1			Часть 2	
1	416282.10	1284018.05	31	416388.79	1283821.37
2	416279.55	1284023.78	32	416386.23	1283827.10
3	416275.86	1284028.86	33	416382.55	1283832.18
4	416271.20	1284033.05	34	416377.89	1283836.37
5	416265.77	1284036.19	35	416372.46	1283839.51
6	416259.81	1284038.12	36	416366.49	1283841.45
7	416253.57	1284038.78	37	416360.25	1283842.10
8	416247.33	1284038.12	38	416354.02	1283841.45
9	416241.37	1284036.19	39	416348.05	1283839.51
10	416235.94	1284033.05	40	416342.62	1283836.37
11	416231.28	1284028.86	41	416337.96	1283832.18
12	416227.59	1284023.78	42	416334.27	1283827.10
13	416225.04	1284018.05	43	416331.72	1283821.37
14	416223.73	1284011.92	44	416330.42	1283815.24
15	416223.73	1284005.64	45	416330.42	1283808.96
16	416225.04	1283999.51	46	416331.72	1283802.83
17	416227.59	1283993.78	47	416334.27	1283797.10
18	416231.28	1283988.71	48	416337.96	1283792.03
19	416235.94	1283984.51	49	416342.62	1283787.83
20	416241.37	1283981.37	50	416348.05	1283784.70
21	416247.33	1283979.44	51	416354.02	1283782.76
22	416253.57	1283978.78	52	416360.25	1283782.10
23	416259.81	1283979.44	53	416366.49	1283782.76
24	416265.77	1283981.37	54	416372.46	1283784.70
25	416271.20	1283984.51	55	416377.89	1283787.83
26	416275.86	1283988.71	56	416382.55	1283792.03
27	416279.55	1283993.78	57	416386.23	1283797.10
28	416282.10	1283999.51	58	416388.79	1283802.83
29	416283.41	1284005.64	59	416390.09	1283808.96
30	416283.41	1284011.92	60	416390.09	1283815.24
1	416282.10	1284018.05	31	416388.79	1283821.37

Границы вторых поясов ЗСО

Размеры границ вторых поясов ЗСО скважин № 1 и № 2 определены в результате гидродинамических расчетов. Границы вторых поясов принимаются размером 61,0 метр для каждой скважины, в плане представляют собой окружности, где скважины расположены в центре.

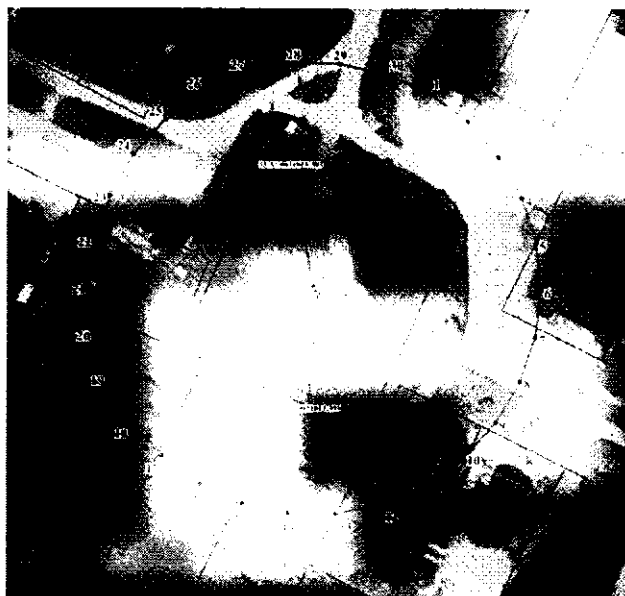

Координаты характерных точек границ вторых поясов ЗСО скважин № 1 и № 2 АО «Выксунский водоканал», расположенных в с. Борковка г.о.г. Выкса Нижегородской области

Обозначение характерных точек границ	Координаты, (м) в системе координат МСК 52		Обозначение характерных точек границ	Координаты, (м) в системе координат МСК 52	
	х	у		х	у
Часть 1			Часть 2		
1	416306.40	1284039.28	31	416418.27	1283830.95
2	416298.90	1284049.60	32	416413.08	1283842.60
3	416289.43	1284058.13	33	416405.59	1283852.92

Обозначение характерных точек границ	Координаты, (м) в системе координат МСК 52		Обозначение характерных точек границ	Координаты, (м) в системе координат МСК 52	
	х	у		х	у
4	416278.38	1284064.51	34	416396.11	1283861.45
5	416266.25	1284068.45	35	416385.06	1283867.83
6	416253.57	1284069.78	36	416372.94	1283871.77
7	416240.89	1284068.45	37	416360.25	1283873.10
8	416228.76	1284064.51	38	416347.57	1283871.77
9	416217.72	1284058.13	39	416335.44	1283867.83
10	416208.24	1284049.60	40	416324.40	1283861.45
11	416200.74	1284039.28	41	416314.92	1283852.92
12	416195.56	1284027.63	42	416307.43	1283842.60
13	416192.90	1284015.16	43	416302.24	1283830.95
14	416192.90	1284002.40	44	416299.59	1283818.48
15	416195.56	1283989.93	45	416299.59	1283805.72
16	416200.74	1283978.28	46	416302.24	1283793.25
17	416208.24	1283967.96	47	416307.43	1283781.60
18	416217.72	1283959.43	48	416314.92	1283771.28
19	416228.76	1283953.05	49	416324.40	1283762.75
20	416240.89	1283949.11	50	416335.44	1283756.38
21	416253.57	1283947.78	51	416347.57	1283752.43
22	416266.25	1283949.11	52	416360.25	1283751.10
23	416278.38	1283953.05	53	416372.94	1283752.43
24	416289.43	1283959.43	54	416385.06	1283756.38
25	416298.90	1283967.96	55	416396.11	1283762.75
26	416306.40	1283978.28	56	416405.59	1283771.28
27	416311.58	1283989.93	57	416413.08	1283781.60
28	416314.24	1284002.40	58	416418.27	1283793.25
29	416314.24	1284015.16	59	416420.92	1283805.72
30	416311.58	1284027.63	60	416420.92	1283818.48
1	416306.40	1284039.28	31	416418.27	1283830.95

Границы третьего пояса ЗСО

Границы третьего пояса ЗСО скважин № 1 и № 2 определены в результате гидродинамических расчетов. Границы третьего пояса общие, представляют собой пересекающиеся окружности, размер третьих поясов составляет 413,0 метров, скважины расположены в центрах.

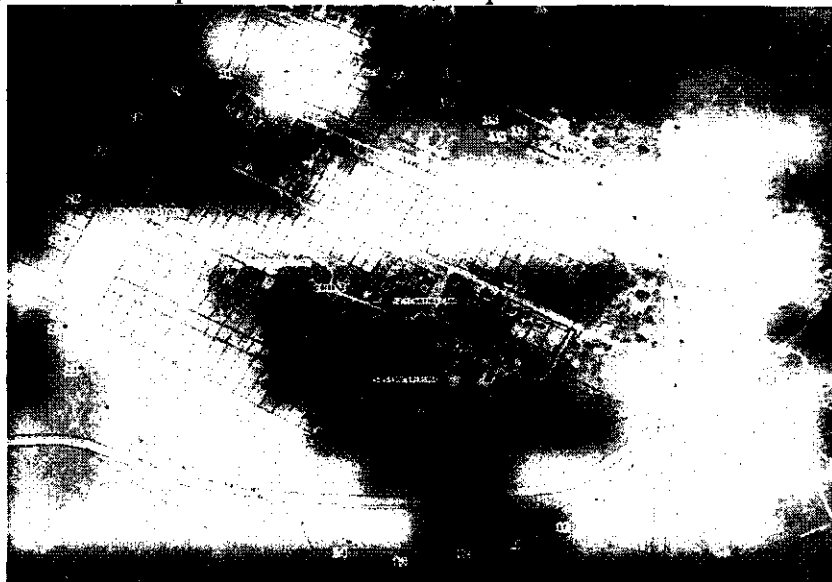

Координаты характерных точек границ третьего пояса ЗСО
скважин № 1 и № 2 АО «Выксунский водоканал», расположенных в с. Борковка
г.о.г. Выкса Нижегородской области

Обозначение характерных точек границ	Координаты, (м) в системе координат МСК 52		Обозначение характерных точек границ	Координаты, (м) в системе координат МСК 52	
	х	у		х	у
1	416560.49	1284285.13	21	416117.50	1283477.98
2	416496.33	1284342.90	22	416192.27	1283434.81
3	416421.55	1284386.08	23	416274.39	1283408.13
4	416339.44	1284412.76	24	416360.25	1283399.10
5	416253.57	1284421.78	25	416446.12	1283408.13
6	416167.70	1284412.76	26	416528.24	1283434.81
7	416085.59	1284386.08	27	416603.01	1283477.98
8	416010.81	1284342.90	28	416667.17	1283535.75
9	415946.65	1284285.13	29	416717.92	1283605.60
10	415895.90	1284215.28	30	416753.04	1283684.48
11	415860.78	1284136.40	31	416770.99	1283768.93
12	415842.83	1284051.95	32	416770.99	1283855.27
13	415842.83	1283965.61	33	416753.04	1283939.72
14	415860.78	1283881.16	34	416717.92	1284018.60
15	415895.90	1283802.28	35	416667.17	1284088.45
16	415946.65	1283732.43	36	416654.03	1284100.28
17	415959.79	1283720.60	37	416646.36	1284136.40
18	415967.47	1283684.48	38	416611.24	1284215.28
19	416002.59	1283605.60	1	416560.49	1284285.13
20	416053.34	1283535.75			