



**Министерство
экологии и природных ресурсов
Нижегородской области**

Включен в Реестр
нормативных актов органов
исполнительной власти
Нижегородской области

09 ДЕК 2021

№ в реестре

186/4-319-319-508/21П/од

П Р И К А З

16.11.2021

№ 319-508/21П/од

г. Нижний Новгород

**Об установлении
зон санитарной охраны водозабора
ОЦ «Сережа» в Вадском муниципальном
округе Нижегородской области**

В соответствии с Федеральным законом от 30 марта 1999 г. № 52-ФЗ «О санитарно-эпидемиологическом благополучии населения», руководствуясь положениями статьи 106 Земельного кодекса Российской Федерации, Положением о министерстве экологии и природных ресурсов Нижегородской области, утвержденным постановлением Правительства Нижегородской области от 31 декабря 2010 г. № 965, на основании санитарно - эпидемиологического заключения Регионального Управления № 153 Федерального медико-биологического агентства России от 18 марта 2011 г. № 52.94.02.000.Т.000004.03.11 о соответствии проекта зон санитарной охраны водозабора ОЦ «Сережа» в Вадском муниципальном округе Нижегородской области, государственным санитарно-эпидемиологическим правилам и нормативам

п р и к а з ы в а ю:

1. Установить границы зон санитарной охраны водозабора ОЦ «Сережа» в Вадском муниципальном округе Нижегородской области, согласно приложению к настоящему приказу.

2. Ограничения использования земельных участков в границах зон санитарной охраны водозабора ОЦ «Сережа» в Вадском муниципальном округе Нижегородской области, установлены частью 1 статьи 43 и пунктом 1 части 3 статьи 44 Водного кодекса Российской Федерации, подпунктом 14 пункта 5 статьи 27 Земельного кодекса Российской Федерации.

Мероприятия и режим хозяйственного использования территорий в границах зон санитарной охраны водозабора ОЦ «Сережа» в Вадском муниципальном округе Нижегородской области, определены пунктом 3.2 СанПиН 2.1.4.1110-02 «Зоны санитарной охраны источников водоснабжения и водопроводов питьевого назначения».

3. Во исполнение Федерального закона от 13 июля 2015 г. № 218-ФЗ «О государственной регистрации недвижимости» представить в федеральный орган

исполнительной власти, уполномоченный Правительством Российской Федерации на осуществление государственного кадастрового учета, государственной регистрации прав, ведение Единого государственного реестра недвижимости и предоставление сведений, содержащихся в Едином государственном реестре недвижимости, документы о зонах санитарной охраны водозабора ОЦ «Сережа» в Вадском муниципальном округе Нижегородской области.

4. Контроль за исполнением настоящего приказа оставляю за собой.

Министр

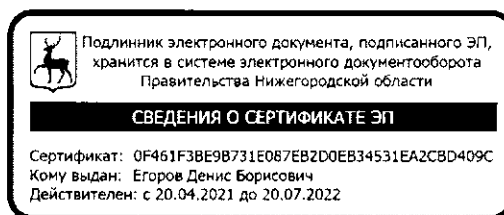

Д.Б.Егоров

ПРИЛОЖЕНИЕ

к приказу министерства экологии
и природных ресурсов
Нижегородской области
от 16.11.2021 № 319-508/21П/од

Границы зон санитарной охраны водозабора ОЦ «Сережа» в Вадском муниципальном округе Нижегородской области

Зоны санитарной охраны (далее - ЗСО) организуются для водозабора подземных вод ОЦ «Сережа» филиала РФЯЦ-ВНИИЭФ «НИИИС им. Ю.Е. Седакова», расположенного в 3,5 км северо-восточнее с. Крутой Майдан в Вадском муниципальном округе Нижегородской области.

Водозабор состоит из двух скважин № 1 и № 2. Объем водопотребления из каждой скважины составляет 84,42 м³/сут.

ЗСО организуются в составе трех поясов: первый пояс (строгoго режима) включает территорию расположения скважины, второй и третий пояса (пояса ограничений) включают территории, предназначенные для предупреждения микробного и химического загрязнения воды в водоносном пласте.

Границы второго и третьего поясов ЗСО принимаются в соответствии с гидродинамическими расчетами и пунктом 2.2.2 СанПиН 2.1.4.1110-02.

Подземные воды отнесены к защищенным от поверхностного загрязнения.

1. Границы поясов ЗСО скважины № 1.

1.1. Граница первого пояса ЗСО скважины № 1 устанавливается в форме окружности радиусом 30,0 м от оси скважины.

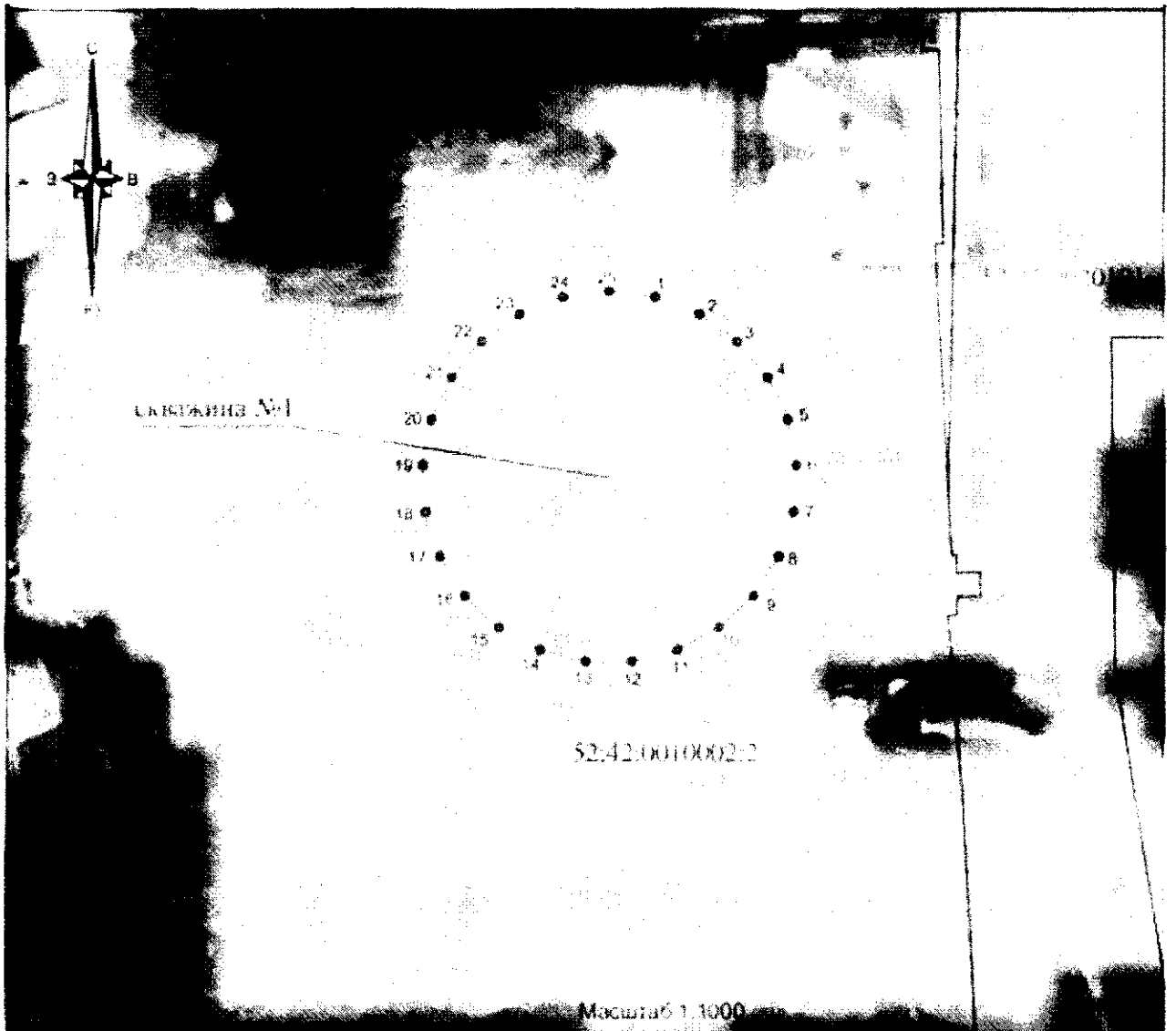

Координаты характерных точек границы первого пояса ЗСО скважины № 1

| Обозначение характерных точек границ | Координаты (система координат ГСК-52) | |
|--|--|------------|
| | Х | У |
| 1 | 2 | 3 |
| 1 | 451656.95 | 2222105.64 |
| 2 | 451654.18 | 2222112.63 |
| 3 | 451649.76 | 2222118.71 |
| 4 | 451643.97 | 2222123.51 |
| 5 | 451637.16 | 2222126.71 |
| 6 | 451629.78 | 2222128.12 |
| 7 | 451622.27 | 2222127.65 |
| 8 | 451615.12 | 2222125.32 |
| 9 | 451608.77 | 2222121.29 |
| 10 | 451603.62 | 2222115.81 |
| 11 | 451600.00 | 2222109.22 |
| 12 | 451598.13 | 2222101.94 |
| 13 | 451598.13 | 2222094.42 |
| 14 | 451600.00 | 2222087.13 |

| Обозначение характерных точек границ | Координаты (система координат ГСК-52) | |
|--|--|------------|
| | Х | У |
| 1 | 2 | 3 |
| 15 | 451603.62 | 2222080.54 |
| 16 | 451608.77 | 2222075.06 |
| 17 | 451615.12 | 2222071.03 |
| 18 | 451622.27 | 2222068.71 |
| 19 | 451629.78 | 2222068.24 |
| 20 | 451637.16 | 2222069.65 |
| 21 | 451643.97 | 2222072.85 |
| 22 | 451649.76 | 2222077.64 |
| 23 | 451654.18 | 2222083.73 |
| 24 | 451656.95 | 2222090.72 |
| 25 | 451657.89 | 2222098.18 |
| 1 | 451656.95 | 2222105.64 |

1.2 Граница второго пояса ЗСО скважины № 1 устанавливается в форме окружности радиусом 77,0 м от оси скважины.

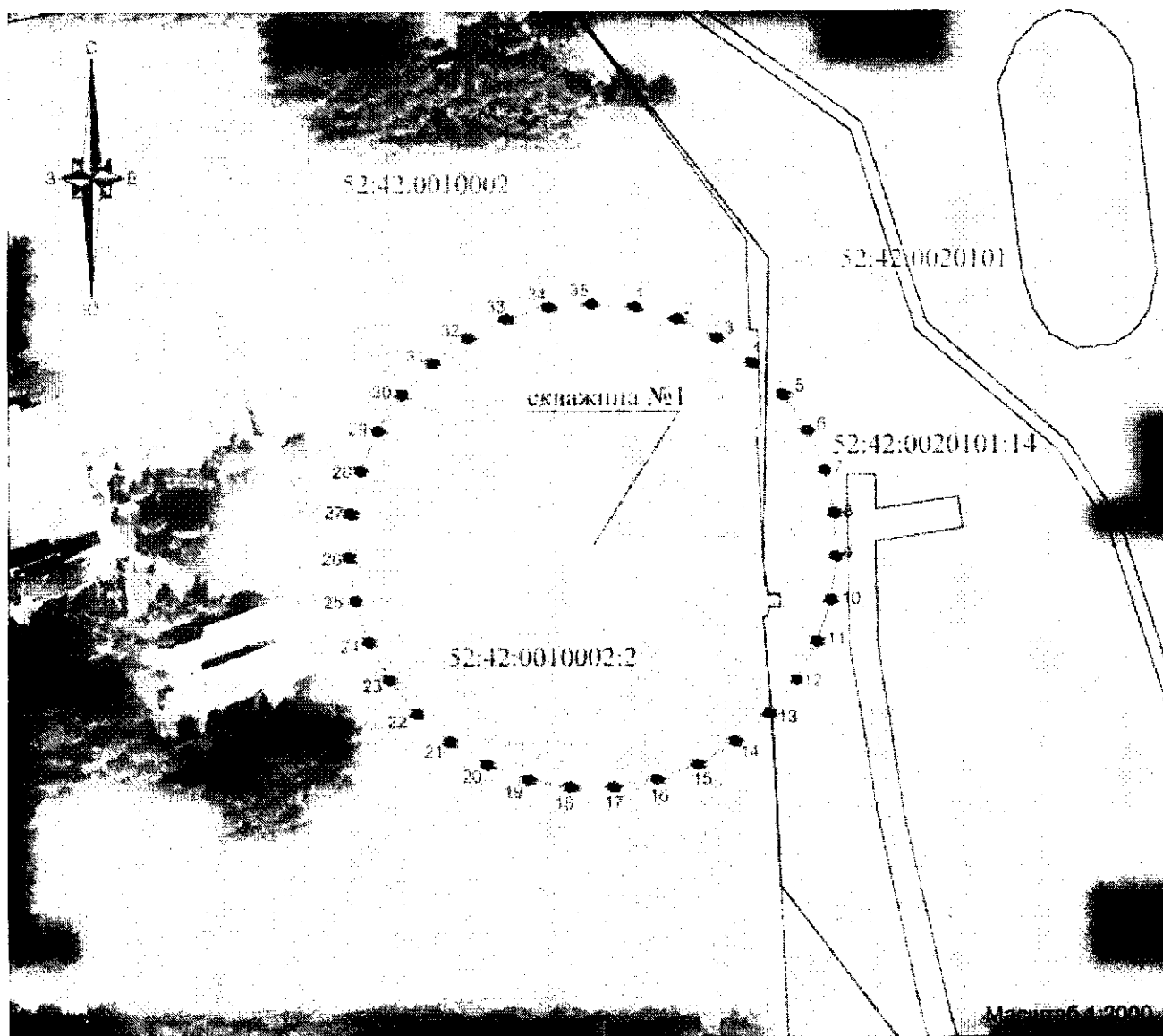

Координаты характерных точек границы второго пояса ЗСО
скважины № 1

| Обозначение характерных точек границ | Координаты (система координат ГСК-52) | |
|--|--|------------|
| | Х | у |
| 1 | 2 | 3 |
| 1 | 451703.66 | 2222111.93 |
| 2 | 451699.98 | 2222125.23 |
| 3 | 451693.99 | 2222137.67 |
| 4 | 451685.88 | 2222148.84 |
| 5 | 451675.90 | 2222158.38 |
| 6 | 451664.38 | 2222165.98 |
| 7 | 451651.69 | 2222171.41 |
| 8 | 451638.23 | 2222174.48 |
| 9 | 451624.44 | 2222175.10 |
| 10 | 451610.76 | 2222173.25 |
| 11 | 451597.63 | 2222168.98 |
| 12 | 451585.47 | 2222162.44 |
| 13 | 451574.68 | 2222153.83 |
| 14 | 451565.60 | 2222143.44 |
| 15 | 451558.52 | 2222131.59 |
| 16 | 451553.67 | 2222118.66 |
| 17 | 451551.20 | 2222105.08 |
| 18 | 451551.20 | 2222091.28 |
| 19 | 451553.67 | 2222077.69 |
| 20 | 451558.52 | 2222064.77 |
| 21 | 451565.60 | 2222052.92 |
| 22 | 451574.68 | 2222042.52 |
| 23 | 451585.47 | 2222033.92 |
| 24 | 451597.63 | 2222027.37 |
| 25 | 451610.76 | 2222023.11 |
| 26 | 451624.44 | 2222021.26 |
| 27 | 451638.23 | 2222021.88 |
| 28 | 451651.69 | 2222024.95 |
| 29 | 451664.38 | 2222030.37 |
| 30 | 451675.90 | 2222037.98 |
| 31 | 451685.88 | 2222047.52 |
| 32 | 451693.99 | 2222058.68 |
| 33 | 451699.98 | 2222071.12 |
| 34 | 451703.66 | 2222084.43 |
| 35 | 451704.89 | 2222098.18 |
| 1 | 451703.66 | 2222111.93 |

1.3. Граница третьего пояса ЗСО скважины № 1 устанавливается в форме окружности радиусом 522,0 м от оси скважины.

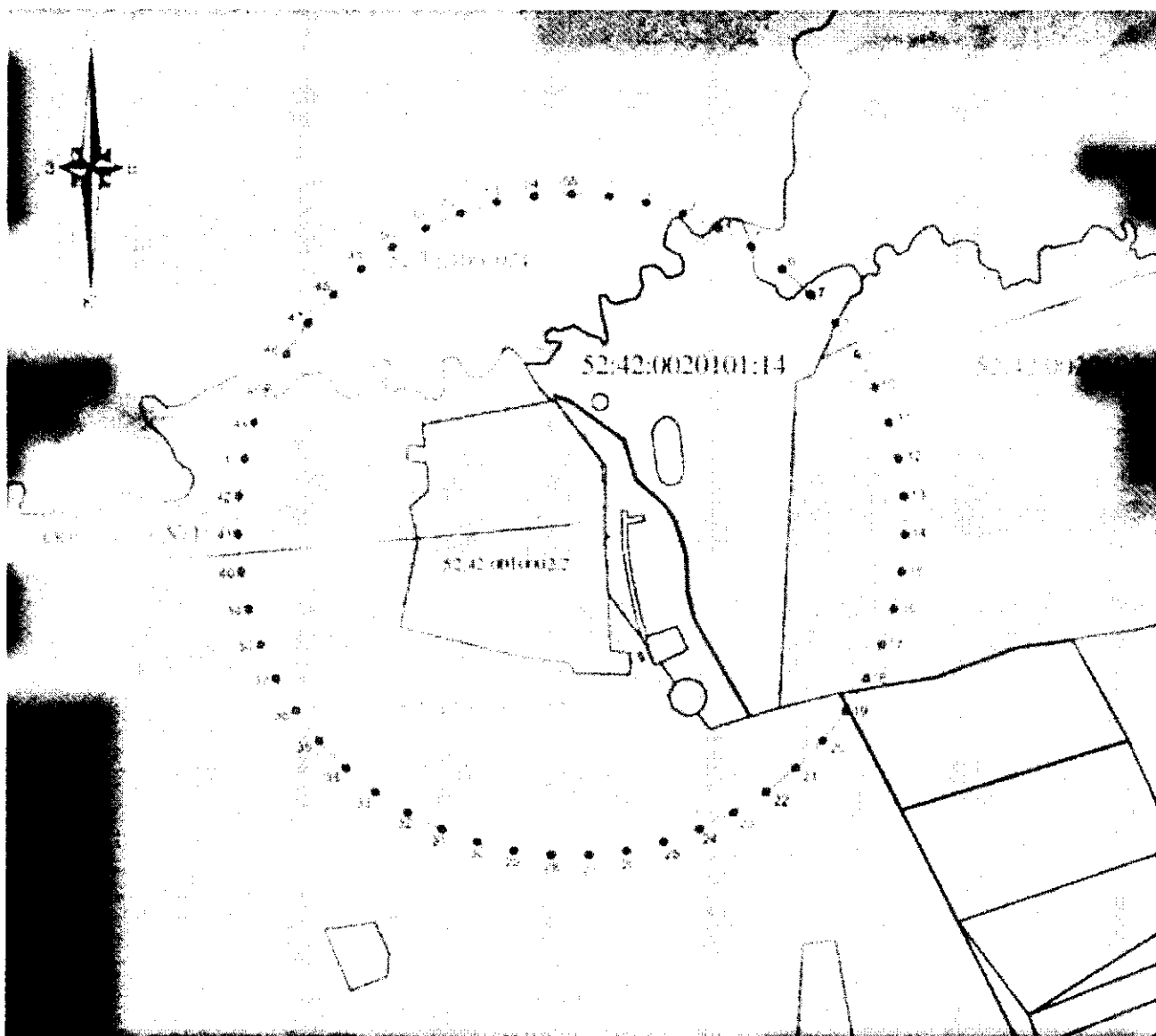

Масштаб 1:10000

Координаты характерных точек границы третьего пояса ЗСО скважины № 1

| Обозначение характерных точек границ | Координаты (система координат ГСК-52) | |
|--|--|------------|
| | X | Y |
| 1 | 2 | 3 |
| 1 | 452146.49 | 2222157.68 |
| 2 | 452136.33 | 2222216.41 |
| 3 | 452119.54 | 2222273.60 |
| 4 | 452096.34 | 2222328.50 |
| 5 | 452067.03 | 2222380.39 |
| 6 | 452032.00 | 2222428.61 |
| 7 | 451991.70 | 2222472.52 |
| 8 | 451946.65 | 2222511.55 |
| 9 | 451897.45 | 2222545.19 |
| 10 | 451844.74 | 2222573.01 |

| Обозначение характерных точек границ | Координаты (система координат ГСК-52) | |
|--|--|------------|
| | X | Y |
| 1 | 2 | 3 |
| 11 | 451789.20 | 2222594.63 |
| 12 | 451731.56 | 2222609.78 |
| 13 | 451672.56 | 2222618.26 |
| 14 | 451612.99 | 2222619.97 |
| 15 | 451553.61 | 2222614.86 |
| 16 | 451495.19 | 2222603.03 |
| 17 | 451438.51 | 2222584.61 |
| 18 | 451384.29 | 2222559.85 |
| 19 | 451333.25 | 2222529.07 |
| 20 | 451286.06 | 2222492.68 |
| 21 | 451243.31 | 2222451.14 |
| 22 | 451205.59 | 2222405.00 |
| 23 | 451173.36 | 2222354.86 |
| 24 | 451147.07 | 2222301.38 |
| 25 | 451127.04 | 2222245.24 |
| 26 | 451113.54 | 2222187.19 |
| 27 | 451106.75 | 2222127.98 |
| 28 | 451106.75 | 2222068.38 |
| 29 | 451113.54 | 2222009.17 |
| 30 | 451127.04 | 2221951.11 |
| 31 | 451147.07 | 2221894.98 |
| 32 | 451173.36 | 2221841.49 |
| 33 | 451205.59 | 2221791.35 |
| 34 | 451243.31 | 2221745.21 |
| 35 | 451286.06 | 2221703.68 |
| 36 | 451333.25 | 2221667.28 |
| 37 | 451384.29 | 2221636.50 |
| 38 | 451438.51 | 2221611.75 |
| 39 | 451495.19 | 2221593.33 |
| 40 | 451553.61 | 2221581.49 |
| 41 | 451612.99 | 2221576.39 |
| 42 | 451672.56 | 2221578.09 |
| 43 | 451731.56 | 2221586.58 |
| 44 | 451789.20 | 2221601.73 |
| 45 | 451844.74 | 2221623.35 |
| 46 | 451897.45 | 2221651.16 |
| 47 | 451946.65 | 2221684.81 |
| 48 | 451991.70 | 2221723.84 |
| 49 | 452032.00 | 2221767.75 |
| 50 | 452067.03 | 2221815.96 |
| 51 | 452096.34 | 2221867.86 |
| 52 | 452119.54 | 2221922.76 |
| 53 | 452136.33 | 2221979.95 |
| 54 | 452146.49 | 2222038.67 |
| 55 | 452149.89 | 2222098.18 |
| 1 | 452146.49 | 2222157.68 |

2. Границы поясов ЗСО скважины № 2.

2.1. Граница первого пояса ЗСО скважины № 2 устанавливается в форме окружности радиусом 30,0 м от оси скважины.

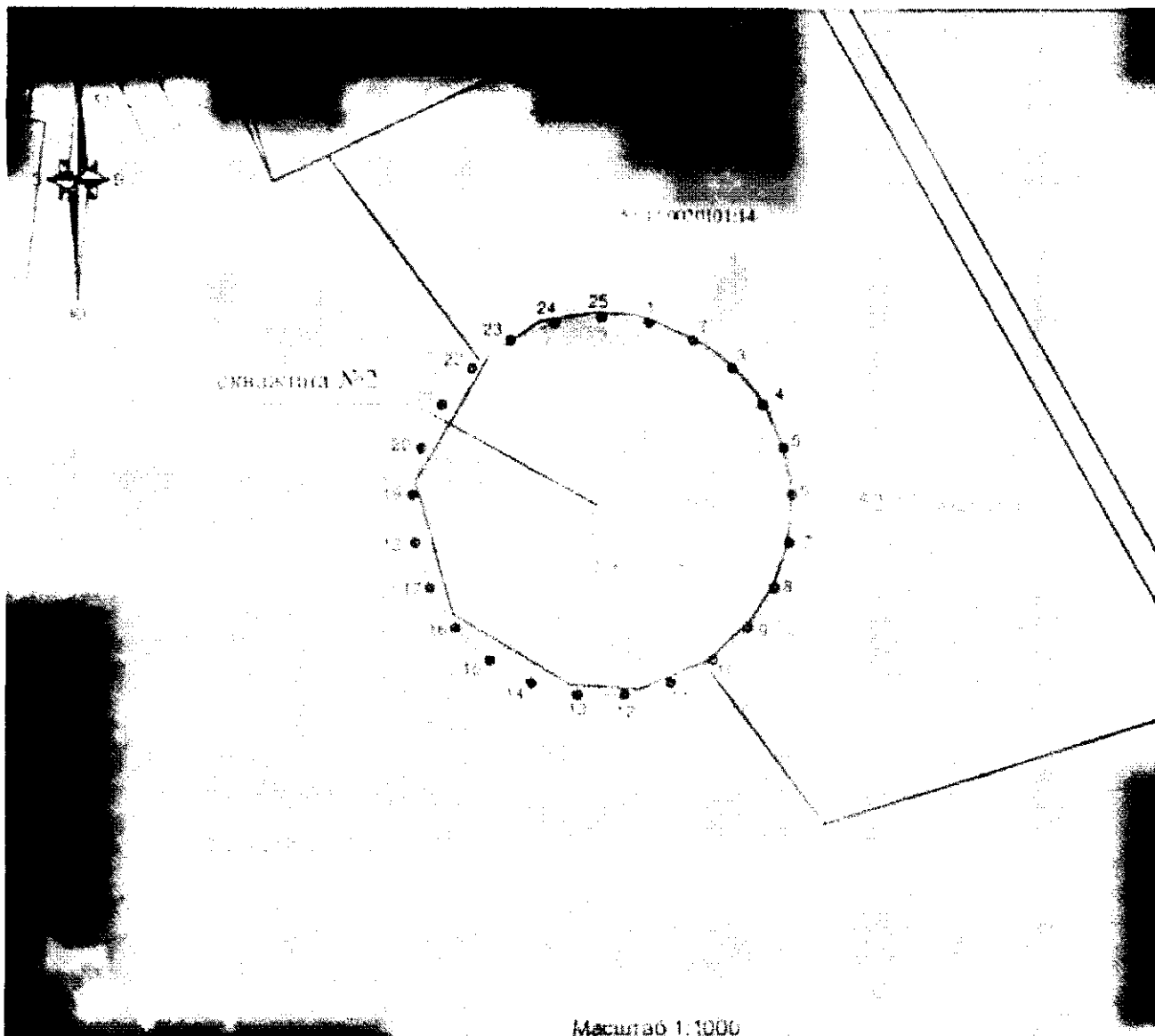

Координаты характерных точек границы первого пояса ЗСО скважины № 2

| Обозначение характерных точек границ | Координаты (система координат ГСК-52) | |
|--|--|------------|
| | Х | У |
| 1 | 2 | 3 |
| 1 | 451383.68 | 2222289.69 |
| 2 | 451380.92 | 2222296.68 |
| 3 | 451376.50 | 2222302.76 |
| 4 | 451370.70 | 2222307.56 |
| 5 | 451363.90 | 2222310.76 |
| 6 | 451356.51 | 2222312.17 |
| 7 | 451349.00 | 2222311.70 |
| 8 | 451341.85 | 2222309.37 |
| 9 | 451335.50 | 2222305.34 |
| 10 | 451330.36 | 2222299.86 |
| 11 | 451326.73 | 2222293.27 |
| 12 | 451324.86 | 2222285.99 |
| 13 | 451324.86 | 2222278.47 |

| Обозначение характерных точек границ | Координаты (система координат ГСК-52) | |
|--|--|------------|
| | Х | У |
| 1 | 2 | 3 |
| 14 | 451326.73 | 2222271.18 |
| 15 | 451330.36 | 2222264.59 |
| 16 | 451335.50 | 2222259.11 |
| 17 | 451341.85 | 2222255.08 |
| 18 | 451349.00 | 2222252.76 |
| 19 | 451356.51 | 2222252.29 |
| 20 | 451363.90 | 2222253.69 |
| 21 | 451370.70 | 2222256.90 |
| 22 | 451376.50 | 2222261.69 |
| 23 | 451380.92 | 2222267.77 |
| 24 | 451383.68 | 2222274.77 |
| 25 | 451384.63 | 2222282.23 |
| 1 | 451383.68 | 2222289.69 |

2.2 Граница второго пояса ЗСО скважины № 2 устанавливается в форме окружности радиусом 134,0 м от оси скважины.

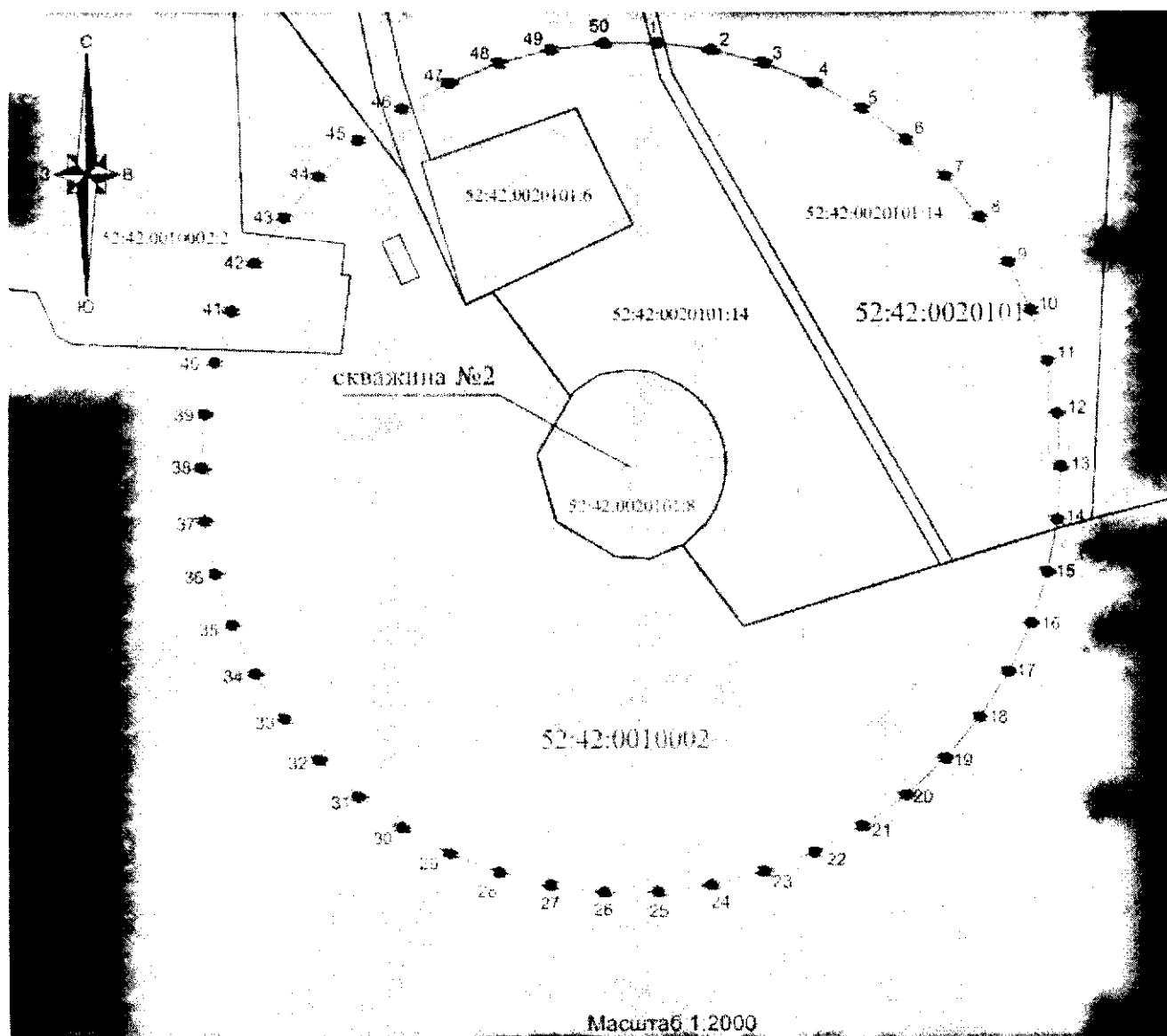

Координаты характерных точек границы второго пояса ЗСО
скважины № 2

| Обозначение характерных точек границ | Координаты (система координат ГСК-52) | |
|--|--|------------|
| | X | Y |
| 1 | 2 | 3 |
| 1 | 451488.36 | 2222290.64 |
| 2 | 451486.25 | 2222307.34 |
| 3 | 451482.07 | 2222323.63 |
| 4 | 451475.87 | 2222339.28 |
| 5 | 451467.77 | 2222354.03 |
| 6 | 451457.88 | 2222367.64 |
| 7 | 451446.36 | 2222379.91 |
| 8 | 451433.39 | 2222390.63 |
| 9 | 451419.18 | 2222399.65 |
| 10 | 451403.96 | 2222406.82 |
| 11 | 451387.95 | 2222412.02 |
| 12 | 451371.42 | 2222415.17 |
| 13 | 451354.63 | 2222416.23 |
| 14 | 451337.83 | 2222415.17 |
| 15 | 451321.30 | 2222412.02 |
| 16 | 451305.30 | 2222406.82 |
| 17 | 451290.07 | 2222399.65 |
| 18 | 451275.86 | 2222390.63 |
| 19 | 451262.90 | 2222379.91 |
| 20 | 451251.38 | 2222367.64 |
| 21 | 451241.49 | 2222354.03 |
| 22 | 451233.38 | 2222339.28 |
| 23 | 451227.18 | 2222323.63 |
| 24 | 451223.00 | 2222307.34 |
| 25 | 451220.89 | 2222290.64 |
| 26 | 451220.89 | 2222273.81 |
| 27 | 451223.00 | 2222257.12 |
| 28 | 451227.18 | 2222240.82 |
| 29 | 451233.38 | 2222225.17 |
| 30 | 451241.49 | 2222210.43 |
| 31 | 451251.38 | 2222196.81 |
| 32 | 451262.90 | 2222184.54 |
| 33 | 451275.86 | 2222173.82 |
| 34 | 451290.07 | 2222164.80 |
| 35 | 451305.30 | 2222157.64 |
| 36 | 451321.30 | 2222152.44 |
| 37 | 451337.83 | 2222149.28 |
| 38 | 451354.63 | 2222148.23 |
| 39 | 451371.42 | 2222149.28 |
| 40 | 451387.95 | 2222152.44 |
| 41 | 451403.96 | 2222157.64 |
| 42 | 451419.18 | 2222164.80 |
| 43 | 451433.39 | 2222173.82 |
| 44 | 451446.36 | 2222184.54 |
| 45 | 451457.88 | 2222196.81 |
| 46 | 451467.77 | 2222210.43 |
| 47 | 451475.87 | 2222225.17 |
| 48 | 451482.07 | 2222240.82 |
| 49 | 451486.25 | 2222257.12 |
| 50 | 451488.36 | 2222273.81 |
| 1 | 451488.36 | 2222290.64 |

2.3. Граница третьего пояса ЗСО скважины № 2 устанавливается в форме окружности радиусом 904,0 м от оси скважины.

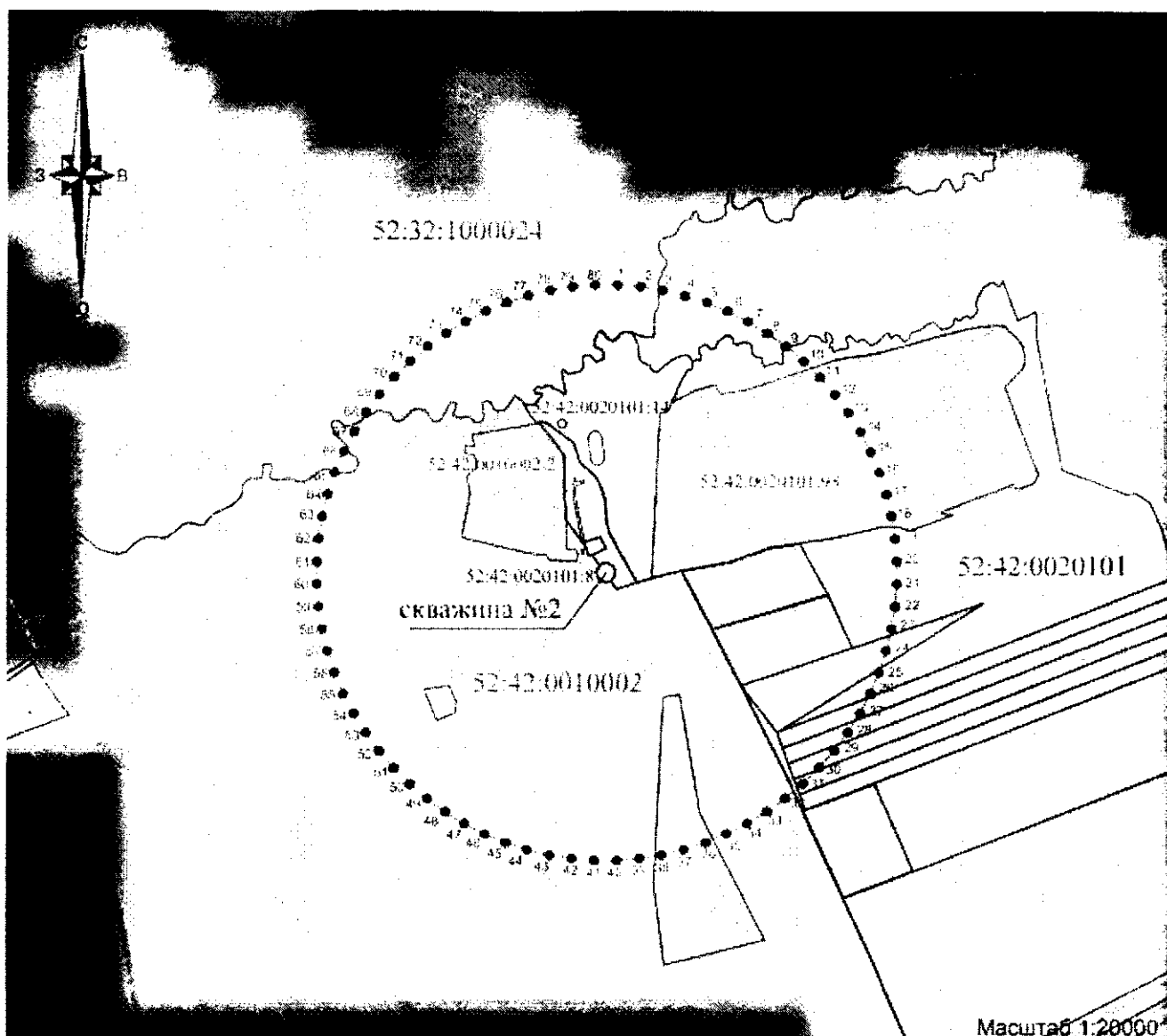

Координаты характерных точек границы третьего пояса ЗСО скважины № 2

| Обозначение характерных точек границ | Координаты (система координат ГСК-52) | |
|--|--|------------|
| | Х | У |
| 1 | 2 | 3 |
| 1 | 452257.93 | 2222317.72 |
| 2 | 452252.36 | 2222388.48 |
| 3 | 452241.26 | 2222458.59 |
| 4 | 452224.69 | 2222527.61 |
| 5 | 452202.75 | 2222595.12 |
| 6 | 452175.59 | 2222660.69 |
| 7 | 452143.36 | 2222723.94 |
| 8 | 452106.27 | 2222784.46 |

| Обозначение характерных точек границ | Координаты (система координат ГСК-52) | |
|--|--|------------|
| | Х | У |
| 1 | 2 | 3 |
| 9 | 452064.55 | 2222841.89 |
| 10 | 452018.45 | 2222895.86 |
| 11 | 451968.26 | 2222946.05 |
| 12 | 451914.29 | 2222992.15 |
| 13 | 451856.86 | 2223033.88 |
| 14 | 451796.34 | 2223070.96 |
| 15 | 451733.09 | 2223103.19 |
| 16 | 451667.52 | 2223130.35 |
| 17 | 451600.01 | 2223152.29 |
| 18 | 451530.99 | 2223168.86 |
| 19 | 451460.88 | 2223179.96 |
| 20 | 451390.12 | 2223185.53 |
| 21 | 451319.14 | 2223185.53 |
| 22 | 451248.37 | 2223179.96 |
| 23 | 451178.26 | 2223168.86 |
| 24 | 451109.24 | 2223152.29 |
| 25 | 451041.74 | 2223130.35 |
| 26 | 450976.16 | 2223103.19 |
| 27 | 450912.91 | 2223070.96 |
| 28 | 450852.39 | 2223033.88 |
| 29 | 450794.97 | 2222992.15 |
| 30 | 450740.99 | 2222946.05 |
| 31 | 450690.80 | 2222895.86 |
| 32 | 450644.70 | 2222841.89 |
| 33 | 450602.98 | 2222784.46 |
| 34 | 450565.89 | 2222723.94 |
| 35 | 450533.66 | 2222660.69 |
| 36 | 450506.50 | 2222595.12 |
| 37 | 450484.57 | 2222527.61 |
| 38 | 450468.00 | 2222458.59 |
| 39 | 450456.89 | 2222388.48 |
| 40 | 450451.32 | 2222317.72 |
| 41 | 450451.32 | 2222246.74 |
| 42 | 450456.89 | 2222175.97 |
| 43 | 450468.00 | 2222105.86 |
| 44 | 450484.57 | 2222036.84 |
| 45 | 450506.50 | 2221969.34 |
| 46 | 450533.66 | 2221903.76 |
| 47 | 450565.89 | 2221840.51 |
| 48 | 450602.98 | 2221779.99 |
| 49 | 450644.70 | 2221722.57 |
| 50 | 450690.80 | 2221668.59 |
| 51 | 450740.99 | 2221618.40 |
| 52 | 450794.97 | 2221572.30 |
| 53 | 450852.39 | 2221530.58 |
| 54 | 450912.91 | 2221493.49 |
| 55 | 450976.16 | 2221461.27 |
| 56 | 451041.74 | 2221434.10 |
| 57 | 451109.24 | 2221412.17 |
| 58 | 451178.26 | 2221395.60 |
| 59 | 451248.37 | 2221384.49 |
| 60 | 451319.14 | 2221378.92 |
| 61 | 451390.12 | 2221378.92 |

| Обозначение характерных точек гранц | Координаты (система координат ГСК-52) | |
|---|--|------------|
| | Х | У |
| 1 | 2 | 3 |
| 62 | 451460.88 | 2221384.49 |
| 63 | 451530.99 | 2221395.60 |
| 64 | 451600.01 | 2221412.17 |
| 65 | 451667.52 | 2221434.10 |
| 66 | 451733.09 | 2221461.27 |
| 67 | 451796.34 | 2221493.49 |
| 68 | 451856.86 | 2221530.58 |
| 69 | 451914.29 | 2221572.30 |
| 70 | 451968.26 | 2221618.40 |
| 71 | 452018.45 | 2221668.59 |
| 72 | 452064.55 | 2221722.57 |
| 73 | 452106.27 | 2221779.99 |
| 74 | 452143.36 | 2221840.51 |
| 75 | 452175.59 | 2221903.76 |
| 76 | 452202.75 | 2221969.34 |
| 77 | 452224.69 | 2222036.84 |
| 78 | 452241.26 | 2222105.86 |
| 79 | 452252.36 | 2222175.97 |
| 80 | 452257.93 | 2222246.74 |
| 1 | 452257.93 | 2222317.72 |