



**Министерство  
градостроительной деятельности и развития агломераций  
Нижегородской области**

Включен в Реестр  
нормативных актов органов  
исполнительной власти  
Нижегородской области  
30 ЯНВ 2023

22452-330-006-01-03/80

**П Р И К А З**

26 декабря 2022 г.

№ 06-01-03/70

г. Нижний Новгород

**Об утверждении проекта межевания  
территории, расположенной к западу от  
г. Балахны в Балахнинском муниципальном  
округе Нижегородской области в границах  
земель лесного фонда**

В соответствии со статьями 41, 43, 45 Градостроительного кодекса Российской Федерации, статьями 5, 27 Закона Нижегородской области от 8 апреля 2008 г. № 37-З «Об основах регулирования градостроительной деятельности на территории Нижегородской области», Адресной инвестиционной программой Нижегородской области на 2022 – 2024 годы, утвержденной постановлением Правительства Нижегородской области от 22 декабря 2021 г. № 1210 (с изменениями), пунктом 3.1.10 Положения о министерстве градостроительной деятельности и развития агломераций Нижегородской области, утвержденного постановлением Правительства Нижегородской области от 16 апреля 2020 г. № 308, на основании приказа министерства градостроительной деятельности и развития агломераций Нижегородской области от 31 марта 2021 г. № 06-01-02/32

**п р и к а з ы в а ю :**

1. Утвердить проект межевания территории, расположенной к западу от г. Балахны в Балахнинском муниципальном округе Нижегородской области в границах земель лесного фонда (далее – проект межевания территории).

2. Министерству градостроительной деятельности и развития агломераций Нижегородской области:

2.1. В течение семи дней со дня утверждения направить утвержденный проект межевания территории главе местного самоуправления Балахнинского муниципального округа Нижегородской области для опубликования в порядке, установленном для официального опубликования муниципальных правовых актов, иной официальной информации, и размещения на официальном сайте муниципального образования в информационно-телекоммуникационной сети «Интернет».

2.2. В течение десяти рабочих дней со дня утверждения обеспечить размещение проекта межевания территории в государственной информационной системе обеспечения градостроительной деятельности.

2.3. Разместить настоящий приказ на официальном сайте министерства градостроительной деятельности и развития агломераций Нижегородской области в информационно-телекоммуникационной сети «Интернет».

И.о. министра

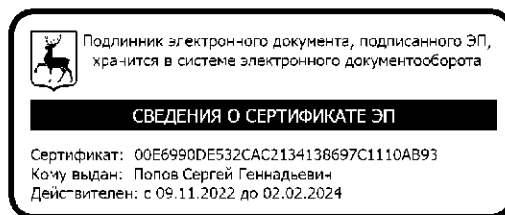

С.Г. Попов

УТВЕРЖДЕН  
приказом министерства  
градостроительной деятельности  
и развития агломераций  
Нижегородской области  
от 26 декабря 2022 г. №06-01-03/70

## Проект межевания территории, расположенной к западу от г. Балахны в Балахнинском муниципальном округе Нижегородской области в границах земель лесного фонда

### I. Чертеж межевания территории

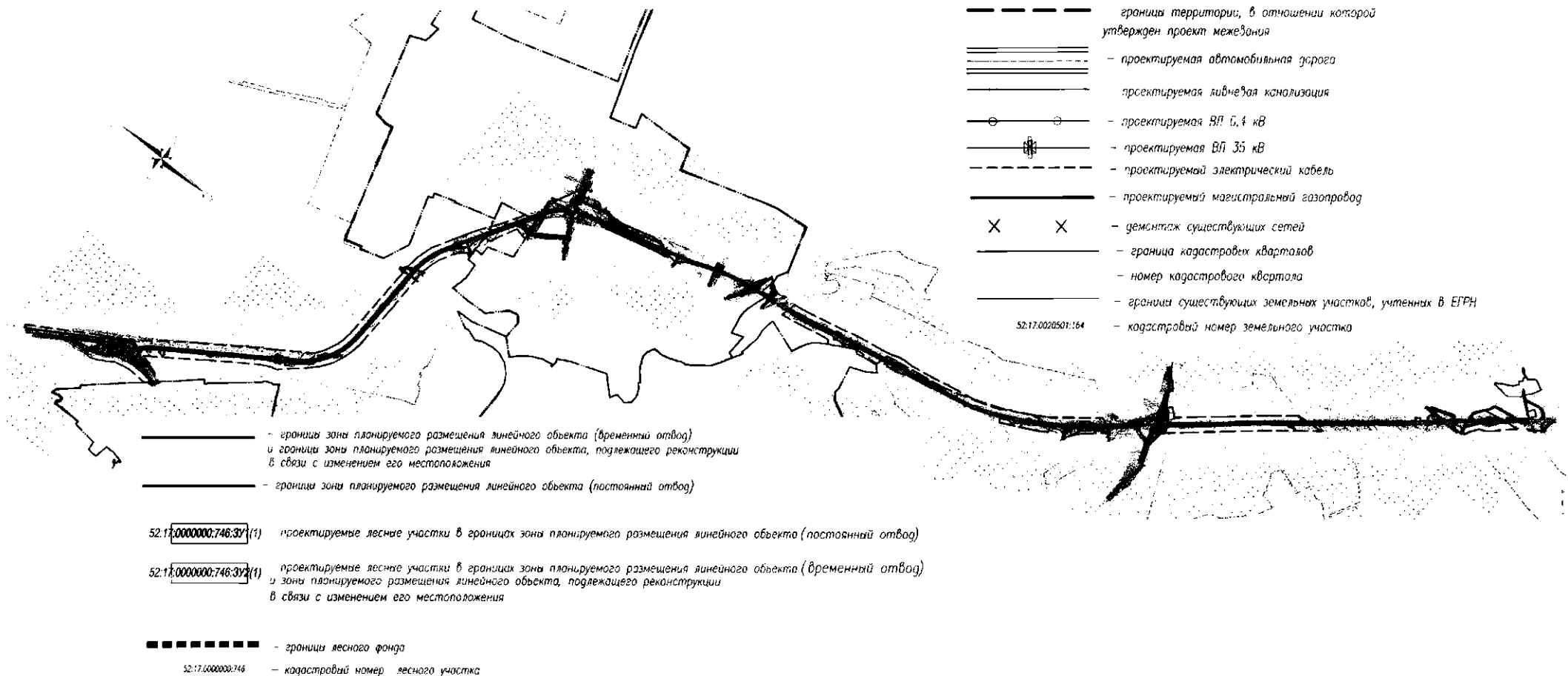

## II. Перечень и сведения об образуемых земельных участках

Местоположение границ и условные номера образуемых земельных участков указаны в разделе I. Чертеж межевания территории.

*Сведения о проектируемых лесных участках, образуемых путем раздела с сохранением земельных участков, раздел которых осуществлен, в измененных границах, находящихся в государственной или муниципальной собственности, в границах зоны планируемого размещения линейного объекта (постоянный отвод)*

Условный номер образуемого земельного участка	Номера характерных точек границ образуемого земельного участка	Площадь образуемого земельного участка, кв.м	Вид разрешенного использования образуемого земельного участка	Категория земель образуемого земельного участка	Адрес (описание местоположения)
52:17:0000000:746:ЗУ1(1)	1-30	52246	В соответствии со ст.25 Лесного кодекса	Земли лесного фонда	Квартал 25 (выделы 20, 23), квартал 33 (выделы 1,4,5,6,7,8) Правдинского участкового лесничества Балахнинского районного лесничества Нижегородской области
52:17:0000000:746:ЗУ1(2)	31-57	166868	В соответствии со ст.25 Лесного кодекса	Земли лесного фонда	Квартал 44 (выделы 1, 40, 44, части выделов 16, 17, 18), квартал 50 (выделы 7, 9, 12, 20, 25, 38, 44, 45, части выделов 36, 40, 41) Правдинского участкового лесничества Балахнинского районного лесничества Нижегородской области
52:17:0000000:746:ЗУ1(3)	58-78	72512	В соответствии со ст.25 Лесного кодекса	Земли лесного фонда	Квартал 60 (выделы 4, 6, 9, 10, 14, 20, 21, 22, 25, 26, 28, 43, 45, части выделов 2, 5, 11, 27, 29), Правдинского участкового лесничества Балахнинского районного лесничества Нижегородской области
52:17:0000000:746:ЗУ1(4)	79-106	110441	В соответствии со ст.25 Лесного кодекса	Земли лесного фонда	Квартал 63 (выделы 24, 33, 38, 41, части выделов 25, 34), квартал 65 (выделы 8, 9, 14, 15, 17, 22, 39, 40, 42, 43, 44, 45, части выделов 10, 11, 16, 23, 24, 31) Правдинского участкового лесничества Балахнинского районного лесничества Нижегородской области

Условный номер образуемого земельного участка	Номера характерных точек границ образуемого земельного участка	Площадь образуемого земельного участка, кв.м	Вид разрешенного использования образуемого земельного участка	Категория земель образуемого земельного участка	Адрес (описание местоположения)
52:17:0000000:746:ЗУ1(5)	107-208	439478	В соответствии со ст.25 Лесного кодекса	Земли лесного фонда	Квартал 10 (выделы 6, 10, 14, 25, 26, 29, части выделов 1, 2, 11, 12, 28), квартал 11 (выделы 20, 28, 31, части выделов 1, 2, 3, 7, 8, 15, 16, 19, 22), квартал 12 (выделы 16, 19, 20, 22, 23, 28, 30, части выделов 24, 27), квартал 13 (выделы 11, 14, части выделов 10, 13), квартал 14 (выдел 24, части выделов 17, 18, 19, 20), квартал 15 (выделы 21, 24, 25, 29), квартал 16 (выделы 9, 12, части выделов 16, 17, 18), квартал 25 (выделы 6, 7, 8, 11, 12, 13, 14, 25, 26, 27, части выделов 2, 4, 5), квартал 26 (выделы 1, 2, 18), квартал 27 (выделы 1, 2, 14, часть выдела 3), квартал 28 (выделы 1, 5, 9, 10, 12, 13, 15, 16, 17, 18, части выделов 2, 6, 8), квартал 32 (выделы 10, 11, 12, 17, 34, 35, 36, части выделов 4, 15, 16), квартал 38 (выделы 11, 12, 13, 17, 91, 92, части выделов 18, 19, 93) Лукинского участкового лесничества Балахнинского районного лесничества Нижегородской области
52:17:0000000:746:ЗУ1(6)	209-214	943	В соответствии со ст.25 Лесного кодекса	Земли лесного фонда	Квартал 38 (часть выдела 18), Лукинского участкового лесничества Балахнинского районного лесничества Нижегородской области
52:17:0000000:746:ЗУ1(7)	215-383	116669	В соответствии со ст.25 Лесного кодекса	Земли лесного фонда	Квартал 38 (выделы 20, 24, 25, 26, 27, 28, 29, 30, 31, 32, 33, часть выдела 93), квартал 39 (выделы 7, 12, 13, 14, 16, 18, части выделов 15, 17, 19) Лукинского участкового лесничества Балахнинского районного

Условный номер образуемого земельного участка	Номера характерных точек границ образуемого земельного участка	Площадь образуемого земельного участка, кв.м	Вид разрешенного использования образуемого земельного участка	Категория земель образуемого земельного участка	Адрес (описание местоположения)
					лесничества Нижегородской области
52:17:0000000:746 :ЗУ1(8)	384-387	28	В соответствии со ст.25 Лесного кодекса	Земли лесного фонда	Квартал 39 (части выделов 17,19), Лукинского участкового лесничества Балахнинского районного лесничества Нижегородской области

*Сведения о проектируемых лесных участках, образуемых путем раздела с сохранением земельных участков, раздел которых осуществлен, в измененных границах, находящихся в государственной или муниципальной собственности, в границах зоны планируемого размещения линейного объекта (временный отвод) и в границах зоны планируемого размещения линейных объектов, подлежащих реконструкции в связи с изменением их местоположения*

Условный номер образуемого земельного участка	Номера характерных точек границ образуемого земельного участка	Площадь образуемого земельного участка, кв.м	Вид разрешенного использования образуемого земельного участка	Категория земель образуемого земельного участка	Адрес (описание местоположения)
52:17:0000000:746 :ЗУ2(1)	1-8	806	В соответствии со ст.25 Лесного кодекса	Земли лесного фонда	Квартал 44 (часть выдела 16), Правдинского участкового лесничества Балахнинского районного лесничества Нижегородской области
52:17:0000000:746 :ЗУ2(2)	9-12	2183	В соответствии со ст.25 Лесного кодекса	Земли лесного фонда	Квартал 44 (части выделов 17,18), Правдинского участкового лесничества Балахнинского районного лесничества Нижегородской области
52:17:0000000:746 :ЗУ2(3)	13-21	881	В соответствии со ст.25 Лесного кодекса	Земли лесного фонда	Квартал 50 (части выделов 36,42), Правдинского участкового лесничества Балахнинского районного лесничества Нижегородской области
52:17:0000000:746 :ЗУ2(4)	22-26	689	В соответствии со ст.25 Лесного кодекса	Земли лесного фонда	Квартал 50 (части выделов 40,41), Правдинского участкового лесничества Балахнинского районного лесничества

Условный номер образуемого земельного участка	Номера характерных точек границ образуемого земельного участка	Площадь образуемого земельного участка, кв.м	Вид разрешенного использования образуемого земельного участка	Категория земель образуемого земельного участка	Адрес (описание местоположения)
					Нижегородской области
52:17:0000000:746:ЗУ2(5)	27-31	3035	В соответствии со ст.25 Лесного кодекса	Земли лесного фонда	Квартал 50 (части выделов 36,42), Правдинского участкового лесничества Балахнинского районного лесничества Нижегородской области
52:17:0000000:746:ЗУ2(6)	32-50	3901	В соответствии со ст.25 Лесного кодекса	Земли лесного фонда	Квартал 60 (части выделов 2,5), Правдинского участкового лесничества Балахнинского районного лесничества Нижегородской области
52:17:0000000:746:ЗУ2(7)	51-70	3023	В соответствии со ст.25 Лесного кодекса	Земли лесного фонда	Квартал 59 (выдел 4), квартал 60 (части выделов 2,5,11), Правдинского участкового лесничества Балахнинского районного лесничества Нижегородской области
52:17:0000000:746:ЗУ2(8)	74-91	2030	В соответствии со ст.25 Лесного кодекса	Земли лесного фонда	Квартал 60 (части выделов 27,29), Правдинского участкового лесничества Балахнинского районного лесничества Нижегородской области
52:17:0000000:746:ЗУ2(9)	92-94	29	В соответствии со ст.25 Лесного кодекса	Земли лесного фонда	Квартал 63 (часть выдела 25), Правдинского участкового лесничества Балахнинского районного лесничества Нижегородской области
52:17:0000000:746:ЗУ2(10)	95-103а	1731	В соответствии со ст.25 Лесного кодекса	Земли лесного фонда	Квартал 63 (часть выдела 34), квартал 65 (часть выдела 10) Правдинского участкового лесничества Балахнинского районного лесничества Нижегородской области
52:17:0000000:746:ЗУ2(11)	104-114	7529	В соответствии со ст.25 Лесного кодекса	Земли лесного фонда	Квартал 65 (части выделов 10,11,16,23,24,31), Правдинского участкового лесничества Балахнинского районного лесничества Нижегородской области

Условный номер образуемого земельного участка	Номера характерных точек границ образуемого земельного участка	Площадь образуемого земельного участка, кв.м	Вид разрешенного использования образуемого земельного участка	Категория земель образуемого земельного участка	Адрес (описание местоположения)
52:17:0000000:746:ЗУ2(12)	115-122	14218	В соответствии со ст.25 Лесного кодекса	Земли лесного фонда	Квартал 10 (части выделов 1,2,28), Лукинского участкового лесничества Балахнинского районного лесничества Нижегородской области
52:17:0000000:746:ЗУ2(13)	123-126	2	В соответствии со ст.25 Лесного кодекса	Земли лесного фонда	Квартал 10 (часть выдела 2), Лукинского участкового лесничества Балахнинского районного лесничества Нижегородской области
52:17:0000000:746:ЗУ2(14)	127-134	443	В соответствии со ст.25 Лесного кодекса	Земли лесного фонда	Квартал 10 (части выделов 11,12), Лукинского участкового лесничества Балахнинского районного лесничества Нижегородской области
52:17:0000000:746:ЗУ2(15)	135-144	621	В соответствии со ст.25 Лесного кодекса	Земли лесного фонда	Квартал 11 (части выделов 1,2), Лукинского участкового лесничества Балахнинского районного лесничества Нижегородской области
52:17:0000000:746:ЗУ2(16)	145-161	3006	В соответствии со ст.25 Лесного кодекса	Земли лесного фонда	Квартал 11 (части выделов 3,7,8,15,16,22, выдел 25), Лукинского участкового лесничества Балахнинского районного лесничества Нижегородской области
52:17:0000000:746:ЗУ2(17)	162-169	282	В соответствии со ст.25 Лесного кодекса	Земли лесного фонда	Квартал 11 (части выделов 15,19), Лукинского участкового лесничества Балахнинского районного лесничества Нижегородской области
52:17:0000000:746:ЗУ2(18)	170-175	1329	В соответствии со ст.25 Лесного кодекса	Земли лесного фонда	Квартал 12 (части выделов 24,27), Лукинского участкового лесничества Балахнинского районного лесничества Нижегородской области
52:17:0000000:746:ЗУ2(19)	176-183	2551	В соответствии со ст.25 Лесного	Земли лесного фонда	Квартал 25 (части выделов 2,4,5), Лукинского участкового



Условный номер образуемого земельного участка	Номера характерных точек границ образуемого земельного участка	Площадь образуемого земельного участка, кв.м	Вид разрешенного использования образуемого земельного участка	Категория земель образуемого земельного участка	Адрес (описание местоположения)
			кодекса		лесничества Балахнинского районного лесничества Нижегородской области
52:17:0000000:746 :ЗУ2(20)	184-194	1460	В соответствии со ст.25 Лесного кодекса	Земли лесного фонда	Квартал 13 (части выделов 10,13), квартал 14 (части выделов 17, 18,19,20) Лукинского участкового лесничества Балахнинского районного лесничества Нижегородской области
52:17:0000000:746 :ЗУ2(21)	195-209	3435	В соответствии со ст.25 Лесного кодекса	Земли лесного фонда	Квартал 15 (выдел 27), квартал 27 (часть выдела 3) Лукинского участкового лесничества Балахнинского районного лесничества Нижегородской области
52:17:0000000:746 :ЗУ2(22)	210-224	3477	В соответствии со ст.25 Лесного кодекса	Земли лесного фонда	Квартал 16 (часть выдела 16), квартал 27 (часть выдела 3) Лукинского участкового лесничества Балахнинского районного лесничества Нижегородской области
52:17:0000000:746 :ЗУ2(23)	225-234	1092	В соответствии со ст.25 Лесного кодекса	Земли лесного фонда	Квартал 16 (часть выдела 18) Лукинского участкового лесничества Балахнинского районного лесничества Нижегородской области
52:17:0000000:746 :ЗУ2(24)	235-251	6271	В соответствии со ст.25 Лесного кодекса	Земли лесного фонда	Квартал 16 (части выделов 17,18), квартал 28 (выделы 3, 7, части выделов 2, 6, 8) Лукинского участкового лесничества Балахнинского районного лесничества Нижегородской области
52:17:0000000:746 :ЗУ2(25)	252-255	54	В соответствии со ст.25 Лесного кодекса	Земли лесного фонда	Квартал 32 (часть выдела 4) Лукинского участкового лесничества Балахнинского районного лесничества Нижегородской области
52:17:0000000:746 :ЗУ2(26)	256-266	1401	В соответствии со ст.25 Лесного кодекса	Земли лесного фонда	Квартал 32 (выдел 3, части выделов 4, 15, 16) Лукинского участкового лесничества

Условный номер образуемого земельного участка	Номера характерных точек границ образуемого земельного участка	Площадь образуемого земельного участка, кв.м	Вид разрешенного использования образуемого земельного участка	Категория земель образуемого земельного участка	Адрес (описание местоположения)
					Балахнинского районного лесничества Нижегородской области
52:17:0000000:746:ЗУ2(27)	267-273	135	В соответствии со ст.25 Лесного кодекса	Земли лесного фонда	Квартал 38 (часть выдела 18) Лукинского участкового лесничества Балахнинского районного лесничества Нижегородской области
52:17:0000000:746:ЗУ2(28)	274-283	3597	В соответствии со ст.25 Лесного кодекса	Земли лесного фонда	Квартал 38 (части выделов 10, 19, 93) Лукинского участкового лесничества Балахнинского районного лесничества Нижегородской области
52:17:0000000:746:ЗУ2(29)	284-287	70	В соответствии со ст.25 Лесного кодекса	Земли лесного фонда	Квартал 38 (часть выдела 10), квартал 45 (часть выдела 25) Лукинского участкового лесничества Балахнинского районного лесничества Нижегородской области
52:17:0000000:746:ЗУ2(30)	288-297	277	В соответствии со ст.25 Лесного кодекса	Земли лесного фонда	Квартал 39 (части выделов 15,17) Лукинского участкового лесничества Балахнинского районного лесничества Нижегородской области
52:17:0000000:746:ЗУ2(31)	298-313	10209	В соответствии со ст.25 Лесного кодекса	Земли лесного фонда	Квартал 46 (часть выдела 1,22) Лукинского участкового лесничества Балахнинского районного лесничества Нижегородской области

*Перечень координат характерных точек образуемых земельных участков  
(постоянный отвод)  
(система координат МСК-52)*

Обозначение характерных точек границы	Координаты	
	X, м	Y, м
Условный номер земельного участка: 52:17:0000000:746:ЗУ1(1)		
1	558318,91	2181107,50
2	558309,72	2181102,40

Обозначение характерных точек границы	Координаты	
	X, м	Y, м
3	558307,68	2181090,84
4	558293,68	2181002,35
5	558280,47	2180919,40
6	558278,78	2180908,65

Обозначение характерных точек границы	Координаты	
	X, м	Y, м
7	558365,79	2180832,45
8	558443,61	2180744,15
9	558464,26	2180704,50
10	558510,02	2180665,70
11	558542,82	2180655,18
12	558534,62	2180651,60
13	558539,51	2180640,98
14	558544,30	2180643,19
15	558561,00	2180646,80
16	558653,20	2180591,01
17	558654,84	2180589,62
18	558692,96	2180581,29
19	558756,64	2180573,50
20	558690,39	2180634,87
21	558628,56	2180706,99
22	558632,59	2180712,88
23	558624,55	2180719,70
24	558621,13	2180715,66
25	558613,85	2180724,15
26	558593,33	2180763,93
27	558547,57	2180802,74
28	558503,74	2180817,56
29	558424,11	2180868,97
30	558307,71	2181036,99
1	558318,91	2181107,50
Условный номер земельного участка: 52:17:0000000:746:3У1(2)		
31	554764,94	2184064,79
32	554703,54	2184096,35
33	554680,43	2183989,94
34	554649,02	2183858,23
35	554640,00	2183820,00
36	554612,28	2183717,56
37	554611,45	2183715,78
38	554630,54	2183695,87
39	554651,89	2183708,16
40	554729,40	2183778,57
41	554776,99	2183872,53
42	554920,64	2183750,64
43	555150,07	2183561,96
44	555401,28	2183346,04
45	555663,38	2183105,89
46	555942,61	2182869,75
47	556165,93	2182691,37
48	556401,28	2182503,22

Обозначение характерных точек границы	Координаты	
	X, м	Y, м
49	556506,71	2182492,57
50	556070,20	2182841,42
51	555813,45	2183051,44
52	555588,01	2183254,39
53	555374,91	2183445,62
54	555122,75	2183665,40
55	554844,58	2183901,30
56	554802,88	2183940,85
57	554764,30	2184025,42
31	554764,94	2184064,79
Условный номер земельного участка: 52:17:0000000:746:3У1(3)		
58	553162,71	2185159,69
59	553235,25	2185144,98
60	553234,97	2185141,11
61	553256,12	2185137,79
62	553248,97	2185110,46
63	553470,88	2184969,97
64	553664,87	2184817,14
65	554048,28	2184496,23
66	554071,83	2184475,82
67	554134,11	2184494,45
68	554139,45	2184496,06
69	554098,56	2184529,13
70	553744,87	2184831,05
71	553684,08	2184932,72
72	553413,56	2185013,94
73	553444,77	2185057,28
74	553444,87	2185057,56
75	553409,89	2185081,17
76	553291,96	2185153,52
77	553103,71	2185256,05
78	553119,23	2185183,15
58	553162,71	2185159,69
Условный номер земельного участка: 52:17:0000000:746:3У1(4)		
79	549243,42	2186253,35
80	549253,26	2186208,23
81	549257,19	2186190,19
82	549292,19	2186184,95
83	549516,93	2186144,84
84	549630,81	2186121,40
85	549741,99	2186096,11
86	550162,70	2185993,87
87	550340,90	2185955,28

Обозначение характерных точек границы	Координаты	
	X, м	Y, м
88	550847,16	2185845,62
89	550830,28	2185912,74
90	550380,75	2186005,25
91	550352,70	2186012,54
92	550246,97	2186092,09
93	550272,16	2186111,93
94	550240,76	2186131,12
95	550205,16	2186103,08
96	550141,06	2186103,69
97	550079,25	2186127,49
98	550066,33	2186136,32
99	550057,65	2186127,73
100	550060,95	2186124,03
101	550066,45	2186117,96
102	550103,01	2186104,05
103	549951,12	2186105,49
104	549755,29	2186152,05
105	549585,74	2186189,53
106	549322,12	2186240,26
79	549243,42	2186253,35
Условный номер земельного участка: 52:17:0000000:746:3У1(5)		
107	545398,43	2187633,19
108	545337,97	2187741,39
109	545332,87	2187759,75
110	545338,12	2187779,15
111	545350,58	2187791,74
112	545371,41	2187797,13
113	545467,41	2187802,77
114	545474,69	2187862,18
115	545459,66	2187861,33
116	545333,62	2187854,94
117	545309,51	2187860,80
118	545287,08	2187870,14
119	545268,12	2187881,73
120	545251,84	2187895,13
121	545166,41	2188031,11
122	545052,22	2188223,28
123	544939,82	2188417,49
124	544910,68	2188576,71
125	545013,64	2188636,66
126	545014,13	2188645,62
127	545000,76	2188669,08
128	544893,32	2188606,52
129	544772,72	2188702,32

Обозначение характерных точек границы	Координаты	
	X, м	Y, м
130	544654,94	2188908,51
131	544618,01	2188986,80
132	544581,70	2189084,14
133	544553,93	2189183,55
134	544536,01	2189279,75
135	544528,24	2189353,63
136	544522,88	2189562,20
137	544503,78	2190624,48
138	544499,21	2190765,02
139	544481,64	2190898,51
140	544448,96	2191026,87
141	544406,76	2191135,95
142	544336,49	2191273,25
143	544254,56	2191390,04
144	544179,37	2191473,38
145	544182,31	2191473,50
146	544187,15	2191476,64
147	544189,38	2191480,90
148	544188,59	2191519,98
149	544177,82	2191523,11
150	544159,07	2191494,39
151	544061,54	2191579,38
152	543962,57	2191649,95
153	543860,62	2191742,74
154	543836,35	2191779,75
155	543786,87	2191813,68
156	543743,61	2191822,98
157	543620,32	2191884,67
158	542983,57	2192321,27
159	542351,93	2192754,58
160	542324,22	2192750,36
161	542317,43	2192775,12
162	542257,27	2192818,66
163	542254,86	2192815,33
164	542223,03	2192839,92
165	542224,49	2192841,94
166	542160,04	2192888,60
167	542112,25	2192933,18
168	542087,31	2192964,12
169	542072,16	2193032,97
170	541976,82	2193005,58
171	542017,49	2192950,60
172	542078,09	2192886,39
173	542157,07	2192819,96

Обозначение характерных точек границы	Координаты	
	X, м	Y, м
174	542255,26	2192751,15
175	543587,73	2191837,31
176	543689,39	2191744,83
177	543714,02	2191707,46
178	543763,50	2191673,53
179	543806,29	2191664,43
180	543930,87	2191601,97
181	544026,48	2191533,80
182	544123,85	2191449,09
183	544138,81	2191432,51
184	544138,09	2191419,55
185	544139,65	2191410,64
186	544150,45	2191383,17
187	544151,03	2191373,01
188	544162,82	2191383,20
189	544163,34	2191389,98
190	544161,99	2191397,15
191	544158,84	2191410,33
192	544210,33	2191353,28
193	544284,66	2191247,77
194	544306,28	2191207,55
195	544345,76	2191134,08
196	544392,75	2191013,87
197	544424,93	2190888,88
198	544441,86	2190760,93
199	544465,25	2189485,98
200	544469,31	2189364,63
201	544475,20	2189300,91
202	544484,15	2189239,44
203	544511,74	2189116,43
204	544551,79	2188996,89
205	544603,87	2188882,09
206	544663,20	2188776,14
207	544869,08	2188418,05
208	545318,22	2187650,17
107	545398,43	2187633,19
Условный номер земельного участка: 52:17:0000000:746:3У1(6)		
209	542261,33	2193063,10
210	542265,42	2193049,58
211	542289,08	2193058,66
212	542280,84	2193085,30
213	542243,99	2193076,24
214	542250,38	2193060,74
209	542261,33	2193063,10

Обозначение характерных точек границы	Координаты	
	X, м	Y, м
Условный номер земельного участка: 52:17:0000000:746:3У1(7)		
215	542371,55	2193204,06
216	542302,18	2193188,07
217	542254,59	2193177,89
218	542226,03	2193171,23
219	542182,56	2193161,34
220	542128,47	2193149,14
221	542072,70	2193136,37
222	541998,76	2193119,25
223	541958,91	2193114,28
224	541941,46	2193112,58
225	541915,26	2193112,05
226	541890,63	2193112,85
227	541878,76	2193113,17
228	541860,63	2193115,34
229	541849,34	2193117,46
230	541821,75	2193124,60
231	541786,63	2193136,14
232	541758,77	2193147,44
233	541749,79	2193151,97
234	541734,11	2193160,24
235	541698,73	2193182,91
236	541661,11	2193207,04
237	541615,83	2193236,09
238	541581,81	2193257,92
239	541556,02	2193274,18
240	541541,34	2193283,44
241	541537,73	2193286,43
242	541466,17	2193424,97
243	541435,24	2193492,97
244	541474,49	2193486,01
245	541524,76	2193470,89
246	541592,00	2193445,04
247	541646,45	2193418,97
248	541708,51	2193382,94
249	541772,07	2193338,91
250	541788,78	2193325,54
251	541790,70	2193323,97
252	541792,62	2193322,39
253	541794,54	2193320,82
254	541796,41	2193319,29
255	541798,30	2193317,77
256	541800,18	2193316,25
257	541802,04	2193314,78

Обозначение характерных точек границы	Координаты	
	X, м	Y, м
258	541803,90	2193313,31
259	541805,77	2193311,85
260	541807,60	2193310,44
261	541809,45	2193309,04
262	541811,30	2193307,65
263	541813,13	2193306,31
264	541814,97	2193304,98
265	541816,82	2193303,68
266	541818,64	2193302,42
267	541820,48	2193301,18
268	541822,33	2193299,97
269	541824,15	2193298,80
270	541825,99	2193297,66
271	541827,84	2193296,55
272	541829,66	2193295,49
273	541831,50	2193294,45
274	541833,35	2193293,45
275	541835,64	2193292,27
276	541837,95	2193291,13
277	541840,28	2193290,05
278	541842,21	2193289,19
279	541844,14	2193288,37
280	541846,09	2193287,58
281	541848,11	2193286,79
282	541850,13	2193286,03
283	541852,17	2193285,30
284	541854,26	2193284,58
285	541856,36	2193283,89
286	541858,47	2193283,21
287	541860,64	2193282,55
288	541862,81	2193281,90
289	541864,98	2193281,27
290	541867,22	2193280,65
291	541869,45	2193280,05
292	541871,70	2193279,46
293	541873,99	2193278,87
294	541876,29	2193278,29
295	541878,59	2193277,73
296	541880,95	2193277,16
297	541883,30	2193276,60
298	541885,66	2193276,05
299	541888,07	2193275,49
300	541890,48	2193274,94
301	541892,89	2193274,38

Обозначение характерных точек границы	Координаты	
	X, м	Y, м
302	542005,57	2193248,50
303	542010,02	2193247,48
304	542014,48	2193246,46
305	542018,94	2193245,44
306	542023,36	2193244,44
307	542027,79	2193243,44
308	542032,22	2193242,45
309	542036,63	2193241,47
310	542041,04	2193240,51
311	542045,45	2193239,56
312	542049,83	2193238,63
313	542054,22	2193237,72
314	542058,62	2193236,83
315	542062,98	2193235,96
316	542067,36	2193235,12
317	542071,74	2193234,29
318	542076,09	2193233,50
319	542080,45	2193232,74
320	542084,81	2193232,00
321	542089,15	2193231,30
322	542093,50	2193230,63
323	542097,85	2193229,99
324	542102,18	2193229,39
325	542106,51	2193228,83
326	542110,85	2193228,30
327	542114,62	2193227,88
328	542118,39	2193227,49
329	542122,17	2193227,13
330	542126,52	2193226,75
331	542130,87	2193226,40
332	542135,23	2193226,10
333	542139,62	2193225,83
334	542144,01	2193225,59
335	542148,40	2193225,38
336	542152,82	2193225,20
337	542157,24	2193225,05
338	542161,67	2193224,93
339	542166,12	2193224,83
340	542170,58	2193224,76
341	542175,03	2193224,71
342	542179,51	2193224,67
343	542184,00	2193224,66
344	542188,48	2193224,67
345	542192,99	2193224,69

Обозначение характерных точек границы	Координаты	
	X, м	Y, м
346	542197,50	2193224,72
347	542202,01	2193224,76
348	542206,55	2193224,82
349	542211,09	2193224,89
350	542215,63	2193224,96
351	542220,20	2193225,04
352	542224,77	2193225,12
353	542229,34	2193225,20
354	542236,22	2193225,32
355	542243,11	2193225,43
356	542250,00	2193225,54
357	542278,77	2193225,36
358	542305,55	2193226,10
359	542345,22	2193227,99
360	542425,03	2193236,36
361	542427,22	2193216,38
215	542371,55	2193204,06
Условный номер земельного участка: 52:17:0000000:746:3У1_7		
362	541487,92	2193435,17
363	541487,80	2193435,40
364	541487,57	2193435,28
365	541487,68	2193435,06
362	541487,92	2193435,17
Условный номер земельного участка: 52:17:0000000:746:3У1_7		
366	541671,72	2193205,37
367	541694,44	2193289,23
368	541664,07	2193276,96
369	541652,55	2193268,14
370	541637,67	2193258,64

Обозначение характерных точек границы	Координаты	
	X, м	Y, м
371	541618,79	2193237,93
366	541671,72	2193205,37
Условный номер земельного участка: 52:17:0000000:746:3У1_7		
372	541520,47	2193367,68
373	541520,36	2193367,92
374	541520,12	2193367,80
375	541520,24	2193367,56
372	541520,47	2193367,68
Условный номер земельного участка: 52:17:0000000:746:3У1_7		
376	541610,68	2193242,37
377	541610,70	2193242,62
378	541607,86	2193242,82
379	541607,85	2193242,56
376	541610,68	2193242,37
Условный номер земельного участка: 52:17:0000000:746:3У1_7		
380	541558,82	2193293,76
381	541558,70	2193293,98
382	541554,85	2193291,98
383	541554,96	2193291,76
380	541558,82	2193293,76
Условный номер земельного участка: 52:17:0000000:746:3У1_8		
384	541425,31	2193514,80
385	541425,33	2193525,32
386	541421,07	2193526,18
387	541420,33	2193525,75
384	541425,31	2193514,80

*Перечень координат характерных точек образуемых земельных участков  
(временный отвод)  
(система координат МСК-52)*

Обозначение характерных точек границы	Координаты	
	X, м	Y, м
Условный номер земельного участка: 52:17:0000000:746:3У2(1)		
1	556341,12	2182537,74
2	556344,99	2182535,16
3	556349,21	2182533,19
4	556376,95	2182522,7

Обозначение характерных точек границы	Координаты	
	X, м	Y, м
5	556298,62	2182585,29
6	556302,36	2182573,86
7	556305,8	2182566,77
8	556311,21	2182561,05
1	556341,12	2182537,74
Условный номер земельного участка:		

Обозначение характерных точек границы	Координаты	
	X, м	Y, м
52:17:0000000:746:3У2(2)		
9	556273,93	2182678,61
10	556295,2	2182705,41
11	556245,06	2182745,19
12	556223,93	2182718,56
9	556273,93	2182678,61
Условный номер земельного участка: 52:17:0000000:746:3У2(3)		
13	554776,99	2183872,53
14	554743,81	2183807,02
15	554751,58	2183819,75
16	554782,3	2183857,1
17	554785,76	2183853,51
19	554812	2183831,65
20	554816,46	2183829,63
21	554835,53	2183822,85
13	554776,99	2183872,53
Условный номер земельного участка: 52:17:0000000:746:3У2(4)		
22	554632,58	2183693,74
23	554700,61	2183736,23
24	554722,78	2183772,55
25	554651,89	2183708,16
26	554630,54	2183695,87
22	554632,58	2183693,74
Условный номер земельного участка: 52:17:0000000:746:3У2(5)		
27	554829,35	2183915,74
28	554832,84	2183920,04
29	554816,51	2184038,29
30	554789,46	2184052,19
31	554804,49	2183939,32
27	554829,35	2183915,74
Условный номер земельного участка: 52:17:0000000:746:3У2(6)		
32	554154,53	2184500,61
33	554160,7	2184502,46
34	554137,77	2184525,14
35	554132,45	2184529,15
36	554109,69	2184541,96
37	554105,86	2184543,71
38	554094,02	2184547,95
39	554094,93	2184549,03
40	554118,12	2184576,22
41	554057,37	2184625,93
42	554037,44	2184596,76
43	554063,76	2184559,87
44	554076,16	2184548,25
45	554103,46	2184538,46

Обозначение характерных точек границы	Координаты	
	X, м	Y, м
46	554107,29	2184536,71
47	554129,56	2184524,27
48	554129,64	2184504,08
49	554136,3	2184498,61
50	554135,66	2184519,13
32	554154,53	2184500,61
Условный номер земельного участка: 52:17:0000000:746:3У2(7)		
51	553773,07	2184956,06
52	553770,51	2184948,12
53	553834,31	2184815,47
54	553839,57	2184806,87
55	553846,46	2184799,5
56	553910,39	2184743,62
57	553991,24	2184657,9
58	553999,35	2184644,72
59	553968,23	2184640,38
60	553980,47	2184629,93
61	554006,3	2184633,44
62	554025,84	2184601,46
63	554034,34	2184583,95
64	554045,26	2184574,62
65	554030,89	2184604,23
66	553995,83	2184661,41
67	553914,39	2184747,77
68	553851,13	2184803,05
69	553844,25	2184810,42
70	553838,98	2184819,03
51	553773,07	2184956,06
Условный номер земельного участка: 52:17:0000000:746:3У2(8)		
74	553102,27	2185262,81
75	553103,71	2185256,05
76	553291,96	2185153,52
77	553320,68	2185135,9
78	553317,64	2185142,85
79	553306,61	2185149,16
80	553253,03	2185176,91
81	553193,45	2185209,61
82	553189,81	2185212,49
83	553187,3	2185216,39
84	553179,51	2185234,67
85	553174,78	2185242,01
86	553167,89	2185247,37
87	553154,05	2185254,8
88	553150,41	2185256,76
89	553145,35	2185258,82
90	553139,96	2185259,78
91	553104,27	2185262,32



Обозначение характерных точек границы	Координаты	
	X, м	Y, м
74	553102,27	2185262,81
Условный номер земельного участка: 52:17:0000000:746:3У2(9)		
92	550830,28	2185912,74
93	550829,83	2185914,53
94	550795,92	2185919,81
92	550830,28	2185912,74
Условный номер земельного участка: 52:17:0000000:746:3У2(10)		
95	550521,49	2185976,29
96	550391,17	2186008,45
97	550384,28	2186011,49
98	550379,01	2186016,85
99	550374,86	2186023,07
100	550369,34	2186029,05
101	550362,24	2186033,03
102	550289,93	2186059,77
103	550352,7	2186012,54
103a	550380,75	2186005,25
95	550521,49	2185976,29
Условный номер земельного участка: 52:17:0000000:746:3У2(11)		
104	549997,23	2186104,99
105	549953,24	2186114,3
106	549755,11	2186164,07
107	549513,32	2186215,6
108	549396,88	2186239,59
109	549320,36	2186251,6
110	549318,6	2186240,78
111	549510,86	2186203,85
112	549585,73	2186189,47
113	549755,28	2186151,98
114	549951,24	2186105,65
104	549997,23	2186104,99
Условный номер земельного участка: 52:17:0000000:746:3У2(12)		
115	545398,42	2187633,2
116	545434,56	2187625,55
117	545451,77	2187801,85
118	545371,41	2187797,13
119	545350,58	2187791,74
120	545338,12	2187779,15
121	545332,87	2187759,75
122	545337,97	2187741,39
115	545398,42	2187633,2
Условный номер земельного участка: 52:17:0000000:746:3У2(13)		
123	545470,78	2187862,46
124	545466,74	2187862,27

Обозначение характерных точек границы	Координаты	
	X, м	Y, м
125	545466,69	2187861,73
126	545470,73	2187861,95
123	545470,78	2187862,46
Условный номер земельного участка: 52:17:0000000:746:3У2(14)		
127	545014,08	2188317,29
128	545003,12	2188317,15
129	545001,95	2188319,05
130	545001,91	2188318,62
131	545004,57	2188305,61
132	545051,57	2188224,41
133	545021,79	2188283,39
134	545020,11	2188288,25
127	545014,08	2188317,29
Условный номер земельного участка: 52:17:0000000:746:3У2(15)		
135	544997,52	2188342,11
136	544998,04	2188354,11
137	544993,07	2188354,54
138	544984,95	2188357,17
139	544978,79	2188363,08
140	544942,57	2188418,52
141	544936,18	2188437,36
142	544939,82	2188417,49
143	544981,49	2188345,43
144	544992,04	2188342,59
135	544997,52	2188342,11
Условный номер земельного участка: 52:17:0000000:746:3У2(16)		
145	544887,22	2188611,37
146	544870,15	2188643,59
147	544866,75	2188648,53
148	544862,3	2188652,57
149	544765,39	2188721,67
150	544762,12	2188724,87
151	544760,07	2188728,96
152	544748,05	2188767,61
153	544746,17	2188772,12
154	544730,62	2188801,32
155	544727,75	2188805,62
156	544724,09	2188809,26
157	544703,96	2188825,65
158	544700,06	2188829,52
159	544728,88	2188779,05
160	544772,72	2188702,32
161	544863,51	2188630,2
145	544887,22	2188611,37
Условный номер земельного участка: 52:17:0000000:746:3У2(17)		

Обозначение характерных точек границы	Координаты	
	Х, м	У, м
162	544634,67	2188951,48
163	544608,81	2189017,3
164	544610,46	2189021,75
165	544605,89	2189033,72
166	544601,49	2189035,92
167	544579,63	2189091,55
168	544581,7	2189084,14
169	544618,01	2188986,8
162	544634,67	2188951,48
Условный номер земельного участка: 52:17:0000000:746:3У2(18)		
170	544528,24	2189353,63
171	544603,6	2189330,03
172	544605,92	2189327,48
173	544617,03	2189337,55
174	544611,96	2189343,14
175	544527,84	2189369,3
170	544528,24	2189353,63
Условный номер земельного участка: 52:17:0000000:746:3У2(19)		
176	544469,07	2189371,86
177	544468,54	2189387,73
178	544454,23	2189392,18
179	544352	2189495,12
180	544344,93	2189497,27
181	544340,57	2189482,92
182	544344,02	2189481,87
183	544446,21	2189378,96
176	544469,07	2189371,86
Условный номер земельного участка: 52:17:0000000:746:3У2(20)		
184	544522,91	2189815,44
185	544522,79	2189827,43
186	544519,06	2189831,11
187	544512,67	2190280,87
188	544504,39	2190606,69
189	544507,68	2190610,82
190	544507,35	2190622,24
191	544503,7	2190626,91
192	544503,78	2190624,48
193	544518,41	2189811,12
194	544519,35	2189811,11
184	544522,91	2189815,44
Условный номер земельного участка: 52:17:0000000:746:3У2(21)		
195	544473,57	2191085,2
196	544408,43	2191131,64
197	544406,76	2191135,95
198	544370,31	2191207,16

Обозначение характерных точек границы	Координаты	
	Х, м	У, м
199	544449,14	2191151
200	544437,53	2191134,71
201	544484,83	2191101,01
195	544473,57	2191085,2
Условный номер земельного участка: 52:17:0000000:746:3У2(21)		
202	544421,25	2191157,25
203	544423,17	2191155,9
204	544424,53	2191157,81
205	544422,61	2191159,17
202	544421,25	2191157,25
Условный номер земельного участка: 52:17:0000000:746:3У2(21)		
206	544470,26	2191098,64
207	544472,17	2191097,28
208	544473,53	2191099,19
209	544471,62	2191100,55
206	544470,26	2191098,64
Условный номер земельного участка: 52:17:0000000:746:3У2(22)		
210	544308,97	2191202,55
211	544230,59	2191258,42
212	544241,81	2191274,16
213	544184,67	2191314,88
214	544196,27	2191331,17
215	544255,78	2191288,77
216	544284,66	2191247,77
210	544308,97	2191202,55
Условный номер земельного участка: 52:17:0000000:746:3У2(22)		
217	544192,54	2191318,37
218	544196,67	2191315,37
219	544199,67	2191319,48
220	544195,54	2191322,5
217	544192,54	2191318,37
Условный номер земельного участка: 52:17:0000000:746:3У2(22)		
221	544253,7	2191253,13
222	544255,59	2191251,75
223	544256,96	2191253,65
224	544255,07	2191255,02
221	544253,7	2191253,13
Условный номер земельного участка: 52:17:0000000:746:3У2(23)		
225	544179,37	2191473,38
226	544210,45	2191438,94
227	544228,64	2191418,77
228	544218,19	2191456,95
229	544215,49	2191464,37

Обозначение характерных точек границы	Координаты	
	X, м	Y, м
230	544210,69	2191470,63
231	544189,17	2191491,27
232	544189,38	2191480,9
233	544187,15	2191476,64
234	544182,31	2191473,5
225	544179,37	2191473,38
Условный номер земельного участка: 52:17:0000000:746:3У2(24)		
235	544169,41	2191510,22
236	544162,58	2191516,76
237	544157,58	2191520,52
238	544151,83	2191522,97
239	544141,91	2191525,85
240	544137,13	2191527,78
241	544132,86	2191530,66
242	543936,34	2191694,62
243	543951,81	2191713,98
244	543901,87	2191754,01
245	543879,25	2191725,79
246	543962,57	2191649,95
247	544024,27	2191605,95
248	544061,54	2191579,38
249	544135,01	2191515,35
250	544159,07	2191494,39
251	544169,4	2191510,22
235	544169,41	2191510,22
Условный номер земельного участка: 52:17:0000000:746:3У2(25)		
252	543000,08	2192309,95
253	542998,59	2192315,34
254	542988,88	2192321,5
255	542983,57	2192321,27
252	543000,08	2192309,95
Условный номер земельного участка: 52:17:0000000:746:3У2(26)		
256	542974,63	2192327,41
257	542970,3	2192331,39
258	542967,44	2192336,54
259	542962,1	2192351,11
260	542957,3	2192359,68
261	542950,05	2192366,33
262	542922,53	2192384,45
263	542915,56	2192387,88
264	542907,95	2192389,47
265	542885,72	2192391,25
266	542879,12	2192392,93
256	542974,63	2192327,41
Условный номер земельного участка: 52:17:0000000:746:3У2(27)		

Обозначение характерных точек границы	Координаты	
	X, м	Y, м
267	542160,04	2192888,6
268	542156,82	2192892,72
269	542155,12	2192897,61
270	542155,01	2192904,75
271	542157,48	2192911,44
272	542143,58	2192907,39
273	542143,09	2192904,42
267	542160,04	2192888,6
Условный номер земельного участка: 52:17:0000000:746:3У2(28)		
274	541965,28	2193002,26
275	541881,61	2192978,22
276	541893,23	2192940,47
277	541890,33	2192939,57
278	541891,24	2192936,77
279	541895,98	2192938,24
280	541895,77	2192938,94
281	541980,21	2192964,48
282	541979,37	2192967,31
283	541976,39	2192966,38
274	541965,28	2193002,26
Условный номер земельного участка: 52:17:0000000:746:3У2(29)		
284	541397,56	2193269,57
285	541508,11	2193199,62
286	541520,27	2193191,94
287	541444,39	2193241,07
284	541397,56	2193269,57
Условный номер земельного участка: 52:17:0000000:746:3У2(30)		
288	541449,26	2193494,46
289	541446,83	2193495,66
290	541450,38	2193502,83
291	541497,63	2193479,05
292	541474,49	2193486,01
293	541451,57	2193490,07
288	541449,26	2193494,46
Условный номер земельного участка: 52:17:0000000:746:3У2(30)		
294	541454,14	2193497,34
295	541454,02	2193497,58
296	541453,78	2193497,46
297	541453,91	2193497,22
294	541454,14	2193497,34
Условный номер земельного участка: 52:17:0000000:746:3У2(31)		
298	541391,57	2193273,36
299	541194,53	2193398,02
300	540648,41	2193742,91

Обозначение характерных точек границы	Координаты	
	X, м	Y, м
301	540870,26	2193612,7
302	540869,2	2193611,43
303	540871,28	2193609,71
304	540872,62	2193611,32
305	541266,47	2193380,16
298	541391,57	2193273,36
Условный номер земельного участка: 52:17:0000000:746:3У2(31)		
306	541038,43	2193504,05
307	541042,08	2193510,31

Обозначение характерных точек границы	Координаты	
	X, м	Y, м
308	541039,75	2193511,67
309	541036,11	2193505,4
306	541038,43	2193504,05
Условный номер земельного участка: 52:17:0000000:746:3У2(31)		
310	541203,44	2193399,58
311	541207,82	2193405,43
312	541205,66	2193407,05
313	541201,28	2193401,21
310	541203,44	2193399,58

### III. Сведения о лесных участках

#### *Местоположение, границы и площадь проектируемого лесного участка*

Субъект Российской Федерации	Нижегородская область
Муниципальное образование	Балахнинский муниципальный округ
Категория земель	Земли лесного фонда
Лесничество (лесопарк)	Балахнинское межрайонное лесничество
<b>Постоянный отвод</b>	
Участковое лесничество, урочище (при наличии)	Лукинское участковое лесничество
Целевое назначение лесов, категория защитных лесов	Защитные леса: леса, выполняющие функции защиты природных и иных объектов – леса, расположенные в защитных полосах лесов (леса, расположенные в границах полос отвода железных дорог и придорожных полос автомобильных дорог, установленных в соответствии с законодательством Российской Федерации о железнодорожном транспорте, законодательством об автомобильных дорогах и о дорожной деятельности)
Квартал (лесотаксационные выдела)	10 (выделы 6, 10, 14, 25, 26, 29, части выделов 1, 2, 11, 12, 28), 11 (выделы 20, 28, 31, части выделов 1, 2, 3, 7, 8, 15, 16, 19, 22), 12 (выделы 16, 19, 20, 22, 23, 28, 30, части выделов 24, 27), 13 (выделы 11, 14, части выделов 10, 13), 14 (выдел 24, части выделов 17, 18, 19, 20), 15 (выделы 21, 24, 25, 29), 16 (выделы 9, 12, части выделов 16, 17, 18), 25 (выделы 6, 7, 8, 11, 12, 13, 14, 25, 26, 27, части выделов 2, 4, 5), 26 (выделы 1, 2, 18), 27 (выделы 1, 2, 14, часть выдела 3), 28 (выделы 1, 5, 9, 10, 12, 13, 15, 16, 17, 18, части выделов 2, 6, 8), 32 (выделы 10, 11, 12, 17, 34, 35, 36, части выделов 4, 15, 16), 38 (выделы 11, 12, 13, 17, 20, 24, 25, 26, 27, 28, 29, 30, 31, 32, 33, 91, 92, части выделов 18, 19, 93), 39 (выделы 7, 12, 13, 14, 16, 18, 19, части выделов 15, 17)
Участковое лесничество, урочище (при наличии)	Правдинское участковое лесничество
Целевое назначение лесов, категория защитных лесов	Защитные леса: леса, выполняющие функции защиты природных и иных объектов – леса, расположенные в защитных полосах лесов (леса, расположенные в границах полос отвода железных дорог и придорожных полос автомобильных дорог, установленных в соответствии с законодательством Российской Федерации о железнодорожном транспорте, законодательством об автомобильных дорогах и о дорожной деятельности)
Квартал (лесотаксационные выдела)	25 (выделы 20, 23), 33 (выделы 1, 4, 5, 6, 7, 8), 44 (выделы 1, 40, 44, части выделов 16, 17, 18.), 50 (выделы 7, 9, 12, 20, 25, 38, 44, 45, части выделов 36, 40, 41, 42), 60 (выделы 4, 6, 9, 10, 14, 20, 21, 22, 25, 26, 28, 43, 45, части выделов 2, 5, 11, 27, 29), 63 (выделы 24, 33, 38, 41, части выделов 25, 34),

	65 (выделы 8, 9, 14, 15, 17, 22, 39, 40, 42, 43, 44, 45, части выделов 10, 11, 16, 23, 24, 31)
Площадь проектируемого лесного участка, га	95,9185
<b>Временный отвод</b>	
Участковое лесничество, урочище (при наличии)	Лукинское участковое лесничество
Целевое назначение лесов, категория защитных лесов	Защитные леса: леса, выполняющие функции защиты природных и иных объектов – леса, расположенные в защитных полосах лесов (леса, расположенные в границах полос отвода железных дорог и придорожных полос автомобильных дорог, установленных в соответствии с законодательством Российской Федерации о железнодорожном транспорте, законодательством об автомобильных дорогах и о дорожной деятельности)
Квартал (лесотаксационные выдела)	10 (части выделов 1, 2, 11, 12, 28), 11 (выдел 25, части выделов 1, 2, 3, 7, 8, 15, 16, 19, 22), 12 (части выделов 24, 27), 13 (части выделов 10, 13), 14 (части выделов 17, 18, 19, 20), 15 (выдел 27), 16 (части выделов 16, 17, 18), 25 (части выделов 2, 4, 5), 27 (части выделов 3), 28 (выделы 3, 7, части выделов 2, 6, 8), 32 (выдел 3, части выделов 4, 15, 16), 38 (выдел 10, части выделов 18, 19, 93), 39 (части выделов 15, 17), 45 (выдел 25), 46 (выделы 1, 22)
Участковое лесничество, урочище (при наличии)	Правдинское участковое лесничество
Целевое назначение лесов, категория защитных лесов	Защитные леса: леса, выполняющие функции защиты природных и иных объектов – леса, расположенные в защитных полосах лесов (леса, расположенные в границах полос отвода железных дорог и придорожных полос автомобильных дорог, установленных в соответствии с законодательством Российской Федерации о железнодорожном транспорте, законодательством об автомобильных дорогах и о дорожной деятельности)
Квартал (лесотаксационные выдела)	44 (части выделов 16, 17, 18), 50 (части выделов 36, 40, 41, 42), 59 (выдел 4), 60 (части выделов 2, 5, 11, 27, 29), 63 (части выделов 25, 34), 65 (части выделов 10, 11, 16, 23, 24, 31)
Площадь проектируемого лесного участка, га	7,9767
Площадь проектируемого лесного участка, ВСЕГО, га	103,8952

Местоположение и границы лесного участка указаны на схеме расположения проектируемого лесного участка.

Схема расположения проектируемого лесного участка  
(постоянный отвод)

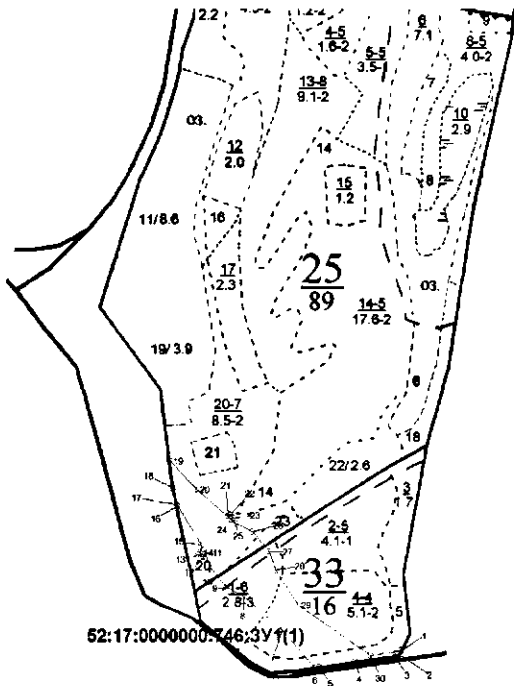

Условные обозначения:

- граница проектируемых лесных участков
- ЗУ - образуемые земельные участки
- - характерная точка границы образуемых земельных участков

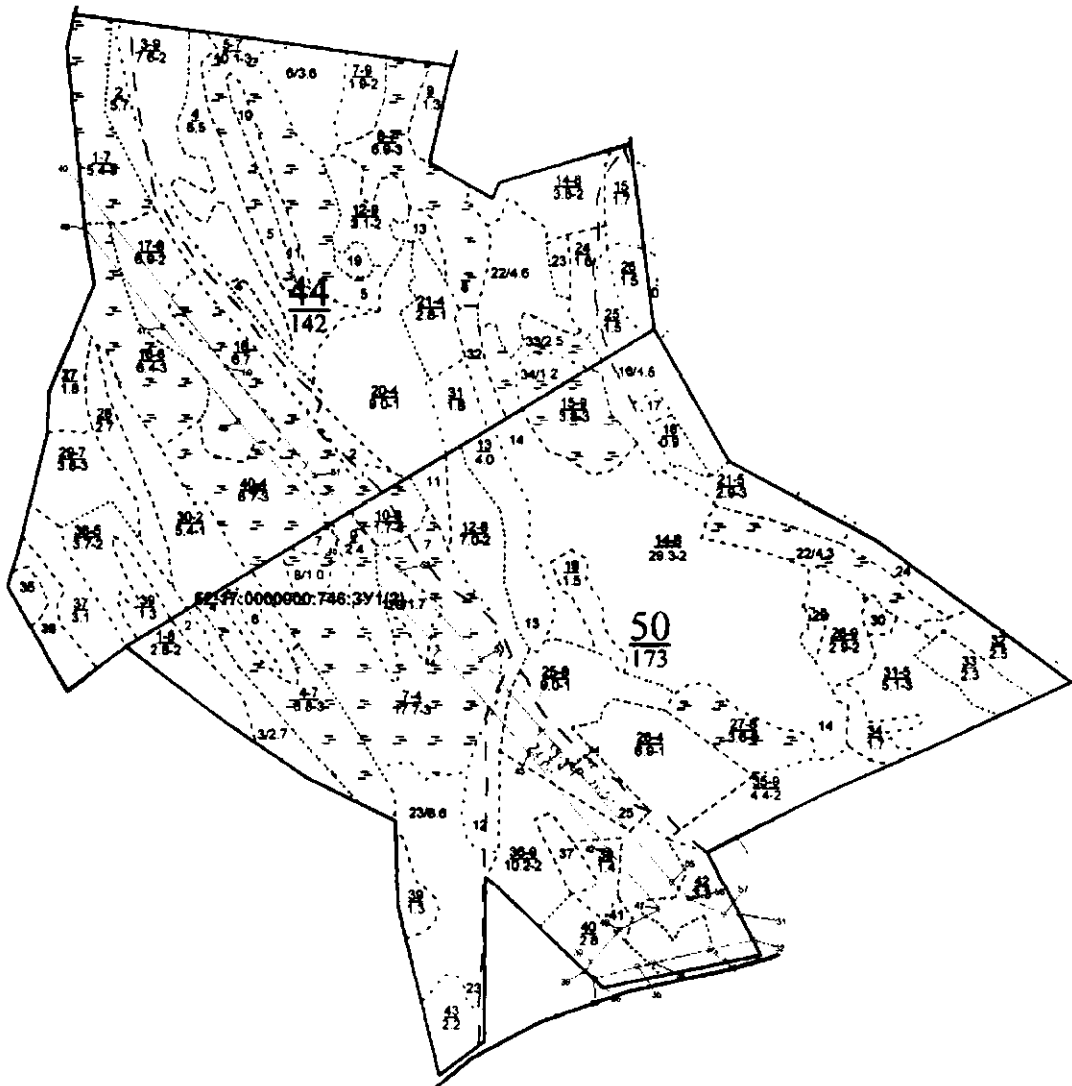

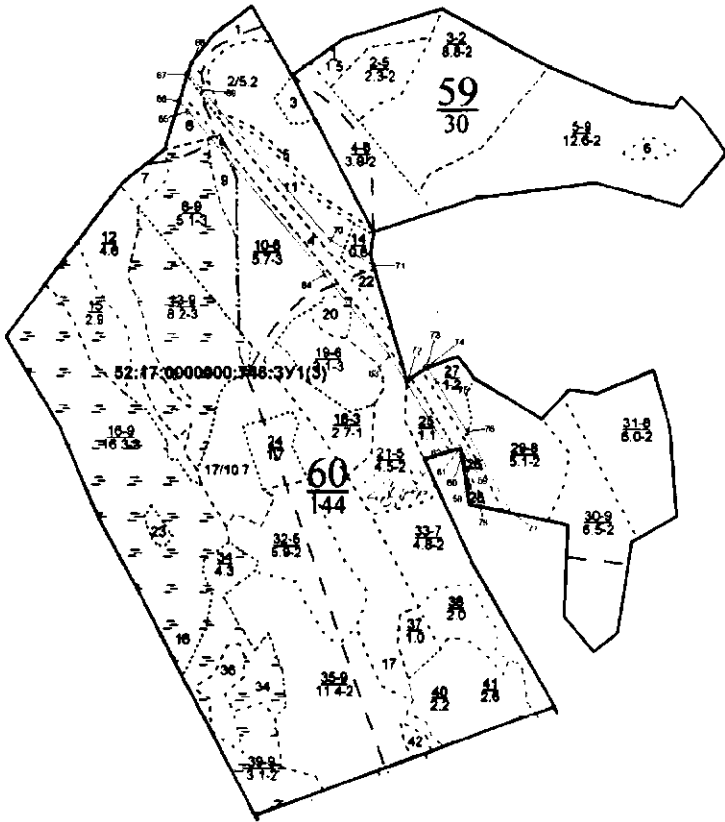

Условные обозначения:

- граница проектируемых лесных участков
- ЗУ - образуемые земельные участки
- o1 - характерная точка границы образуемых земельных участков

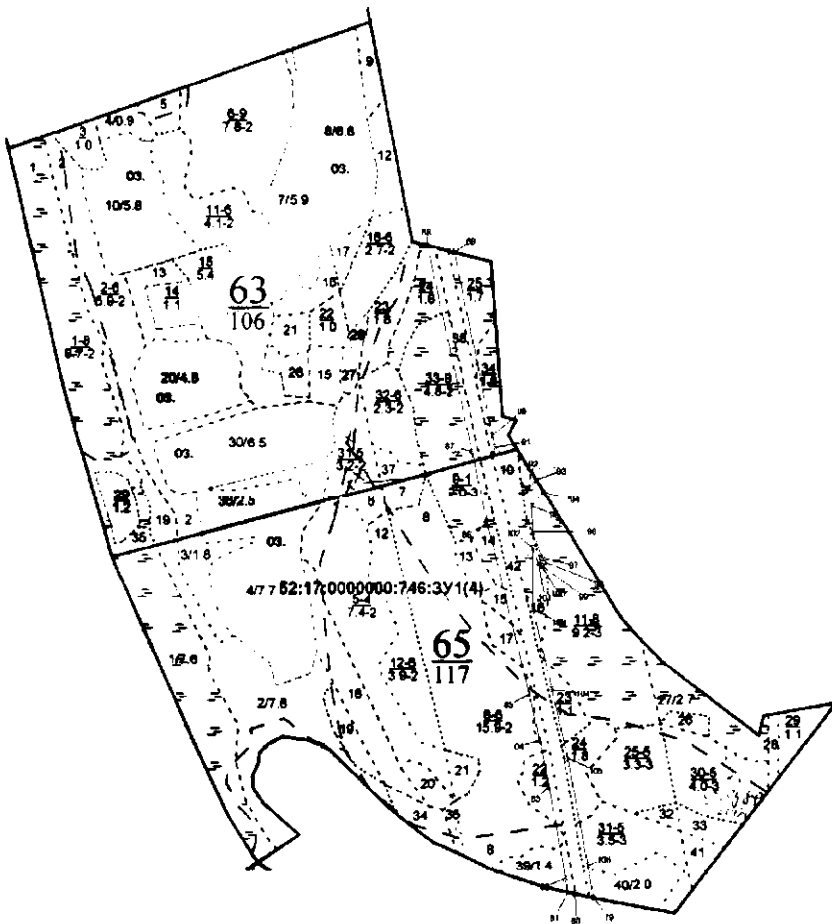



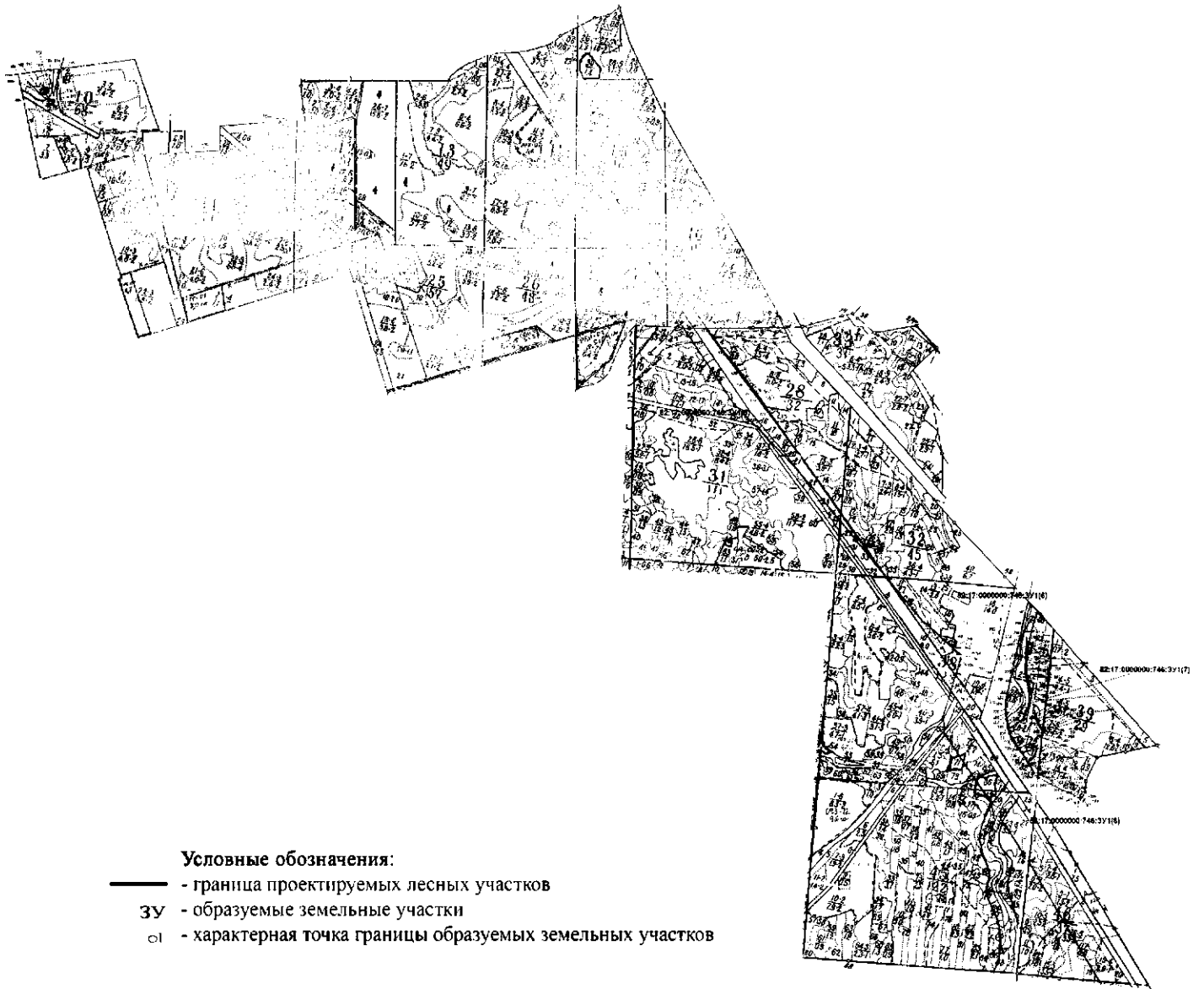



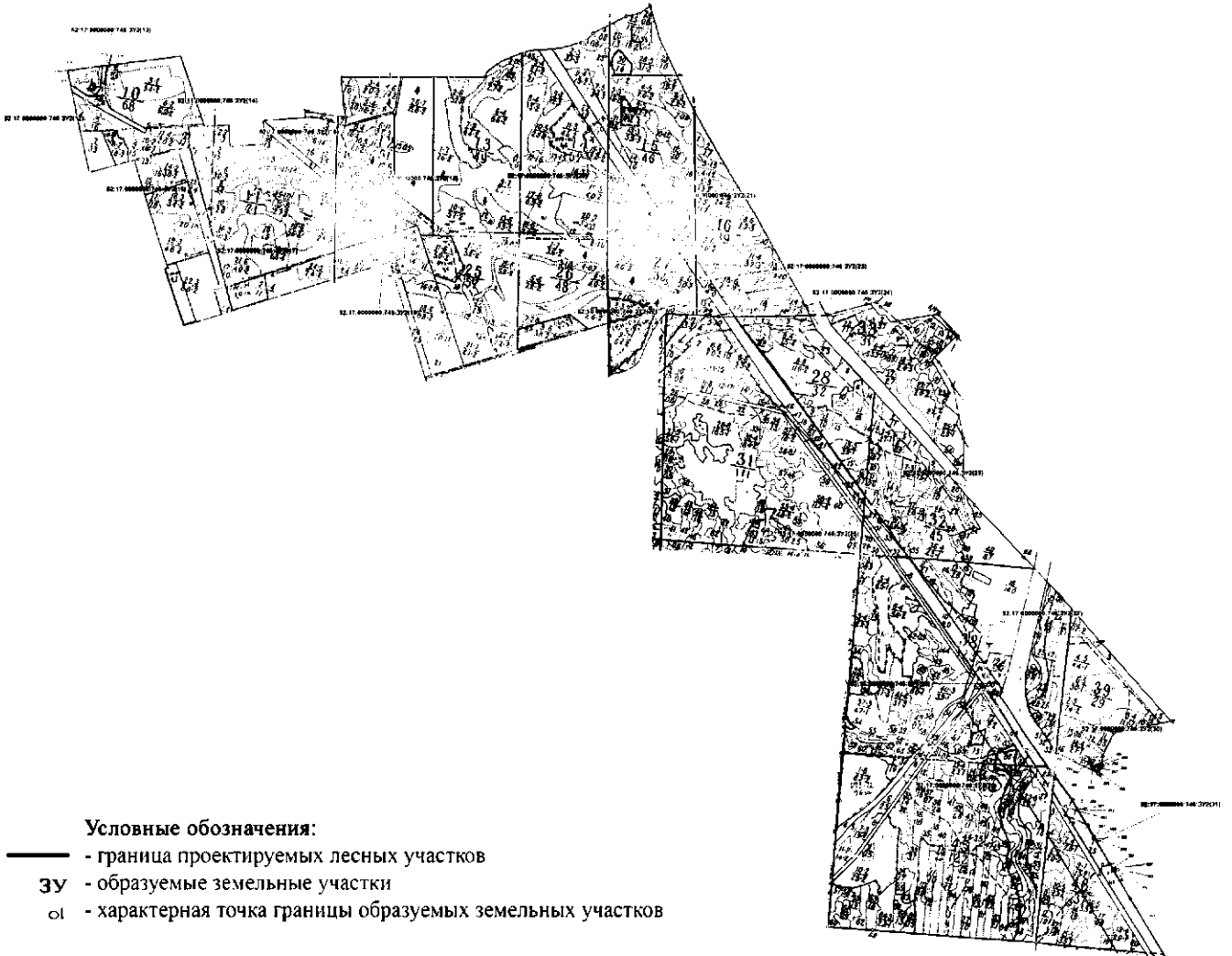
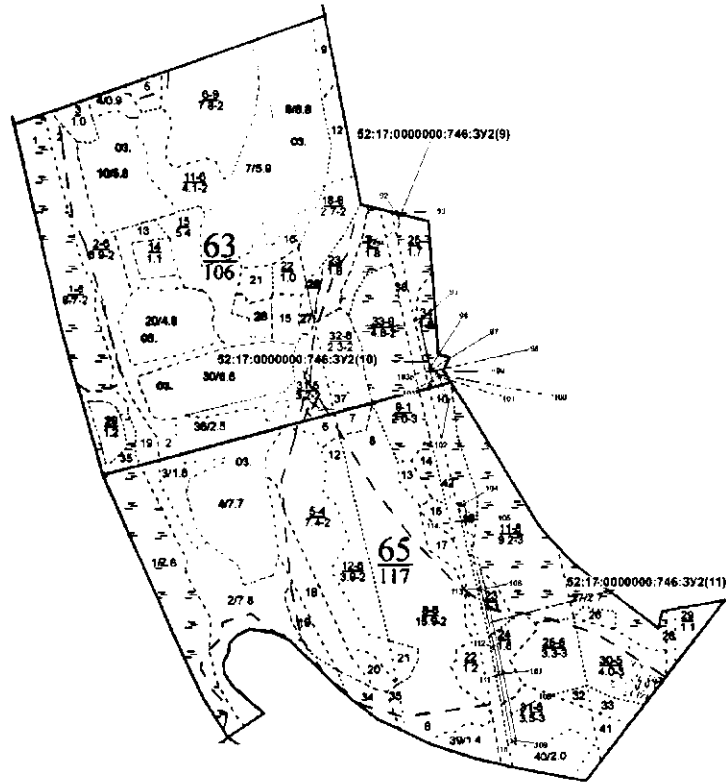

**Условные обозначения:**

- - граница проектируемых лесных участков
- зу - образуемые земельные участки
- o1 - характерная точка границы образуемых земельных участков

*Целевое назначение лесов*

В соответствии с приказом Федерального агентства лесного хозяйства от 26 декабря 2013 г. № 427 «О внесении изменений в приказ Федерального агентства лесного хозяйства от 9 октября 2008 г. года № 289 «Об определении количества лесничеств на территории Нижегородской области и установлении их границ» на территории Нижегородской области Лукинское и Правдинское участковые лесничества входят в состав Балахнинского межрайонного лесничества.

На момент проектирования лесного участка на основании Лесного плана Нижегородской области, утвержденного Указом Губернатора Нижегородской области от 27 декабря 2018 г. № 179 «Об утверждении лесного плана Нижегородской области» с изменениями от 18 июля 2022 г. № 130 «О внесении изменений в Лесной план Нижегородской области от 27 декабря 2018 г. № 179», на территории Балахнинского межрайонного лесничества распространяется действие лесохозяйственного регламента, утвержденного приказом департамента лесного хозяйства Нижегородской области от 16 февраля 2018 г. № 133 с изменениями, утвержденными приказом департамента лесного хозяйства Нижегородской области от 6 марта 2020 г. № 169, приказом министерства лесного хозяйства и охраны объектов животного мира Нижегородской области от 5 октября 2022 г. № 916.

Леса на территории Нижегородской области в соответствии со статьей 8 Федерального закона от 4 декабря 2006 г. № 201-ФЗ «О введении в действие Лесного кодекса Российской Федерации» и статьей 10 Лесного кодекса Российской Федерации отнесены к защитным и эксплуатационным лесам, что отражено в Лесном плане Нижегородской области, утвержденном Указом Губернатора Нижегородской области от 27 декабря 2018 г. № 179 «Об утверждении лесного плана Нижегородской области» с изменениями от 18 июля 2022 г. № 130 «О внесении изменений в Лесной план Нижегородской области от 27 декабря 2018 г. № 179», и лесохозяйственном регламенте Балахнинского межрайонного лесничества, утвержденном приказом департамента лесного хозяйства Нижегородской области от 16 февраля 2018 г. № 133 с изменениями

утвержденными приказом департамента лесного хозяйства Нижегородской области от 6 марта 2020 г. № 169, приказом министерства лесного хозяйства и охраны объектов животного мира Нижегородской области от 5 октября 2022 г. № 916.

Согласно указанным документам лесного планирования кварталы:

- **постоянного отвода №№ 10** (выделы 6, 10, 14, 25, 26, 29, части выделов 1, 2, 11, 12, 28), 11 (выделы 20, 28, 31, части выделов 1, 2, 3, 7, 8, 15, 16, 19, 22), 12 (выделы 16, 19, 20, 22, 23, 28, 30, части выделов 24, 27), 13 (выделы 11, 14, части выделов 10, 13), 14 (выдел 24, части выделов 17, 18, 19, 20), 15 (выделы 21, 24, 25, 29), 16 (выделы 9, 12, части выделов 16, 17, 18), 25 (выделы 6, 7, 8, 11, 12, 13, 14, 25, 26, 27, части выделов 2, 4, 5), 26 (выделы 1, 2, 18), 27 (выделы 1, 2, 14, часть выдела 3), 28 (выделы 1, 5, 9, 10, 12, 13, 15, 16, 17, 18, части выделов 2, 6, 8), 32 (выделы 10, 11, 12, 17, 34, 35, 36, части выделов 4, 15, 16), 38 (выделы 11, 12, 13, 17, 20, 24, 25, 26, 27, 28, 29, 30, 31, 32, 33, 91, 92, части выделов 18, 19, 93), 39 (выделы 7, 12, 13, 14, 16, 18, 19, части выделов 15, 17) Лукинского участкового лесничества; кварталы №№ 25 (выделы 20, 23), 33 (выделы 1, 4, 5, 6, 7, 8), 44 (выделы 1, 40, 44, части выделов 16, 17, 18), 50 (выделы 7, 9, 12, 20, 25, 38, 44, 45, части выделов 36, 40, 41, 42), 60 (выделы 4, 6, 9, 10, 14, 20, 21, 22, 25, 26, 28, 43, 45, части выделов 2, 5, 11, 27, 29), 63 (выделы 24, 33, 38, 41, части выделов 25, 34), 65 (выделы 8, 9, 14, 15, 17, 22, 39, 40, 42, 43, 44, 45, части выделов 10, 11, 16, 23, 24, 31) Правдинского участкового лесничества Балахнинского межрайонного лесничества;

- **временного отвода №№ 10** (части выделов 1, 2, 11, 12, 28), 11 (выдел 25, части выделов 1, 2, 3, 7, 8, 15, 16, 19, 22), 12 (части выделов 24, 27), 13 (части выделов 10, 13), 14 (части выделов 17, 18, 19, 20), 15 (выдел 27), 16 (части выделов 16, 17, 18), 25 (части выделов 2, 4, 5), 27 (части выделов 3), 28 (выделы 3, 7, части выделов 2, 6, 8), 32 (выдел 3, части выделов 4, 15, 16), 38 (выдел 10, части выделов 18, 19, 93), 39 (части выделов 15, 17), 45 (выдел 25), 46 (выделы 1, 22) Лукинского участкового лесничества; кварталы №№ 44 (части выделов 16, 17, 18), 50 (части выделов 36, 40, 41, 42), 59 (выдел 4), 60 (части выделов 2, 5, 11, 27, 29), 63 (части выделов 25, 34), 65 (части выделов 10, 11, 16, 23, 24, 31)

Правдинского участкового лесничества Балахнинского межрайонного лесничества,

в которых расположен проектируемый лесной участок, относятся к защитным лесам: леса, выполняющие функции защиты природных и иных объектов – леса, расположенные в защитных полосах лесов (леса, расположенные в границах полос отвода железных дорог и придорожных полос автомобильных дорог, установленных в соответствии с законодательством Российской Федерации о железнодорожном транспорте, законодательством об автомобильных дорогах и о дорожной деятельности).

*Количественные и качественные характеристики проектируемого лесного участка*

Количественные и качественные характеристики проектируемого лесного участка составляются на основании данных государственного лесного реестра Лукинского и Правдинского участковых лесничеств Балахнинского межрайонного лесничества и приведены в таблицах 3.1, 3.2, 3.3, 3.4.

*Таблица 3.1. Распределение земель*

Общая площадь, га	в том числе									
	лесные земли					нелесные земли				
	занятые лесными насаждениями - всего	в том числе покрытые лесными культурами	лесные питомники, плантации	не занятые лесными насаждениями	итого	Дороги	Просски	Болота	Другие	итого
1	2	3	4	5	6	7	8	9	10	11
Постоянный отвод										
95,9185	72,1088	3,009	-	4,9164	77,0252	2,5958	1,0458	2,7639	12,4878	18,8933
Временный отвод										
7,9767	4,166	0,7111	-	0,2514	4,4174	0,3043	0,192	0,5007	2,5623	3,5593
Всего										
103,8952	76,2748	3,7201	-	5,1678	81,4426	2,9001	1,2378	3,2646	15,0501	22,4526

*Таблица 3.2. Характеристика насаждений проектируемого лесного участка*

Участковое лесничество/ урочище (при наличии)	Номер квартала	Номер выдела	Состав насаждения или характеристика лесного участка при отсутствии насаждения	Площадь (га)/запас древесины при наличии (куб. м)	в том числе по группам возраста древостоя (га/ куб. м)			
					молодняки	средне-возрастные	приспевающие	спелые и перестойные
1	2	3	4	5	6	7	8	9
Постоянный отвод								
Лукинское	10	1 ч.	Л/К 4С 6Б	0,8506 / 68	0,8506/68			
Лукинское	10	2 ч.	Сенокос	1,0592 / -				
Лукинское	10	6	4С 6Б	0,2797 / 31	0,2797/3			

Участковое лесничество/ урочище (при наличии)	Номер квартала	Номер выдела	Состав насаждения или характеристика лесного участка при отсутствии насаждения	Площадь (га)/запас древесины при наличии (куб. м)	в том числе по группам возраста древостоя (га/ куб. м)			
					молодняки	средне-возрастные	приспевающие	спелые и перестойные
1	2	3	4	5	6	7	8	9
					1			
Лукинское	10	10	Л/К 4С 6Б	0,3095 /34	0,3095 /34			
Лукинское	10	11 ч.	10Б + С	0,9212 /83			0,9212 /83	
Лукинское	10	12 ч.	Прогалина	0,4584 /-				
Лукинское	10	14	4С 6Б	0,0719 /11	0,0719 /11			
Лукинское	10	25	9Б 1С	0,0363 /3			0,0363 /3	
Лукинское	10	26	Канавы	0,0926 /-				
Лукинское	10	28 ч.	Просека	0,02 /-				
Лукинское	10	29	Дорога	2,15 /-				
Лукинское	11	1 ч.	Прогалина	0,1453 /-				
Лукинское	11	2 ч.	Гарь 2002 года	0,3016 /-				
Лукинское	11	3 ч.	Болото	0,3979 /-				
Лукинское	11	7 ч.	Гарь 2002 года	2,0217 /-				
Лукинское	11	8 ч.	Гарь 2002 года	0,6664 /-				
Лукинское	11	15 ч.	6ОЛЧ 4Б+ДН	1,2488 /200				1,2488 /200
Лукинское	11	16 ч.	7Б 3ОЛЧ	0,4772 /33		0,4772 /33		
Лукинское	11	19 ч.	8Б 2ОС+ОЛЧ	0,5827 / 116				0,5827 / 116
Лукинское	11	20	4ДН 4Б 2Е	0,3787 /76				0,3787 /76
Лукинское	11	22 ч.	10Б	0,5016 /25		0,5016 /25		
Лукинское	11	28	10Б	0,1112 /4	0,1112 /4			
Лукинское	11	31	Просека	0,024 /-				
Лукинское	12	16	4ДН 4Е 1С 1Б	0,0618 /11				0,0618 /11
Лукинское	12	19	5Е 3ДН 1С 1Б+ОС	0,1857 /52				0,1857 /52
Лукинское	12	20	7Б 3С	0,0068 /1		0,0068 /1		
Лукинское	12	22	4ДН 4Б 2Е	0,5348 /107				0,5348 /107
Лукинское	12	23	Прогалина	0,345 /-				
Лукинское	12	24 ч.	10Б	0,5707 /51		0,5707 /51		
Лукинское	12	27 ч.	ЛЭП (Линия электропередачи)	0,1273 /-				
Лукинское	12	28	Канавы	0,0094 /-				
Лукинское	12	30	Просека	0,021 /-				
Лукинское	13	10 ч.	9Б 1ОЛЧ+ОС+С	0,6158 /111				0,6158 /111
Лукинское	13	11	6Е 1С 2Д 1Б	0,196 /51				0,196 /51
Лукинское	13	13 ч.	7ОЛЧ 3Б	0,4412 /66				0,4412 /66
Лукинское	13	14	Просека	0,01 /-				
Лукинское	14	17 ч.	8Б 2ОЛЧ+Е	0,2145 /36				0,2145 /36
Лукинское	14	18 ч.	8ОЛЧ 2Б	0,6273 /94				0,6273 /94
Лукинское	14	19 ч.	Сенокос	0,1996 /-				
Лукинское	14	20 ч.	8Б 2Е+С+ОЛЧ	0,3125 /53				0,3125 /53
Лукинское	14	24	Просека	0,02 /-				
Лукинское	15	21	8С 2Б+Е	0,0835 / 24				0,0835 /

Участковое лесничество/ урочище (при наличии)	Номер квартала	Номер выдела	Состав насаждения или характеристика лесного участка при отсутствии насаждения	Площадь (га)/запас древесины при наличии (куб. м)	в том числе по группам возраста древостоя (га/ куб. м)			
					молодняки	средне-возрастные	приспевающие	спелые и перестойные
1	2	3	4	5	6	7	8	9
								24
Лукинское	15	24	8Б 1Е 1С	0,1833 /35				0,1833 /35
Лукинское	15	25	8Б 1С 1Е	0,0036 /1				0,0036 /1
Лукинское	15	29	Просека	0,01/-				
Лукинское	16	9	7ОЛЧ 3Б+ОЛЧ	0,1507 /23				0,1507 /23
Лукинское	16	12	8ОЛЧ 2Б	0,1564 /22				0,1564 /22
Лукинское	16	16 ч.	ЛЭП (Линия электропередачи)	0,2698 /-				
Лукинское	16	17 ч.	Сенокос	0,2649 /-				
Лукинское	16	18 ч.	9ОЛЧ 1Б	1,8827/ 282				1,8827/ 282
Лукинское	25	2 ч.	10Б	0,0886 /9			0,0886 /9	
Лукинское	25	4 ч.	4С 6Б	0,0017 /-		0,0017 /-		
Лукинское	25	5 ч.	ЛЭП (Линия электропередачи)	0,1291 /-				
Лукинское	25	6	Прогалина	0,1176 /-				
Лукинское	25	7	Сенокос	0,2113 /-				
Лукинское	25	8	7Б 3С	0,681 /136				0,681 /136
Лукинское	25	11	4Е 2С 3ДН 1Б	0,4819 /125				0,4819 /125
Лукинское	25	12	9Б 1С	0,6724/ 121				0,6724/ 121
Лукинское	25	13	7ОЛЧ 3Б	0,4353/70				0,4353/70
Лукинское	25	14	Сенокос	0,0137 /-				
Лукинское	25	25	Канавы	0,0557 /-				
Лукинское	25	26	Дорога	0,01 /-				
Лукинское	25	27	Просека	0,2/ -				
Лукинское	26	1	9ОЛЧ 1Б	0,9507 / 171				0,9507 / 171
Лукинское	26	2	9Б 1ОЛЧ	0,4766 / 86				0,4766 / 86
Лукинское	26	18	Просека	0,2/ -				
Лукинское	27	1	8Б 1С 1Е	0,9934 / 189				0,9934 / 189
Лукинское	27	2	9ОЛЧ 1Б+Е	1,1515/ 173				1,1515/ 173
Лукинское	27	3 ч.	ЛЭП (Линия электропередачи)	0,5373 /-				
Лукинское	27	14	Просека	0,08/-				
Лукинское	28	1	Ландшафтная поляна	0,2629 /-				
Лукинское	28	2 ч.	10С	0,0626 /8	0,0626 /8			
Лукинское	28	5	10С+Б	0,3528 /64		0,3528 /64		
Лукинское	28	6 ч.	6С 4Б	0,1713 /31			0,1713 /31	
Лукинское	28	8 ч.	4С 3ДН 2Е 1Б	4,1422 /1160				4,1422 /1160
Лукинское	28	9	8Б 2Е+ДН+С	0,2264 /59				0,2264



Участковое лесничество/ урочище (при наличии)	Номер квартала	Номер выдела	Состав насаждения или характеристика лесного участка при отсутствии насаждения	Площадь (га)/запас древесины при наличии (куб. м)	в том числе по группам возраста древостоя (га/ куб. м)			
					молодняки	средне-возрастные	приспевающие	спелые и перестойные
1	2	3	4	5	6	7	8	9
								/59
Лукинское	28	10	7Б 3С+Е	0,02 /5				0,02 /5
Лукинское	28	12	5С 5Б	0,5773 /144		0,5773 /144		
Лукинское	28	13	8С 2Б	1,3939 /279		1,3939 /279		
Лукинское	28	15	8Б 2С +Б	0,3411 /10			0,3411 /10	
Лукинское	28	16	7С 3Б	0,3378 /68				0,3378 /68
Лукинское	28	17	Дорога	0,028 /-				
Лукинское	28	18	Просека	0,014 /-				
Лукинское	32	4 ч.	8С 2Б	0,0629 /13		0,0629 /13		
Лукинское	32	10	8Б 2С	0,3103 /6	0,3103 /6			
Лукинское	32	11	8С 2Б	0,4468 /89		0,4468 /89		
Лукинское	32	12	6С 4Б	0,6214 /118		0,6214 /118		
Лукинское	32	15 ч.	8Б 2С	0,0836 /12				0,0836 /12
Лукинское	32	16 ч.	10С+Б	0,3361 /74		0,3361 /74		
Лукинское	32	17	10С+Б	0,6813 /170		0,6813 /170		
Лукинское	32	34	9С 1Б	0,5259 /137			0,5259/137	
Лукинское	32	35	Болото	0,0293 /-				
Лукинское	32	36	10С+Е+Б	0,1033 /30			0,1033 /30	
Лукинское	38	11	8С 1С 1Б	1,5691 /408			1,5691/408	
Лукинское	38	12	8Б 2С	0,1129 /2	0,1129 /2			
Лукинское	38	13	10С+Б	0,4793 /129			0,4793 /129	
Лукинское	38	17	10С	0,5956 /101		0,5956 /101		
Лукинское	38	18 ч.	Поселок	1,0484 /-				
Лукинское	38	19 ч.	10С	0,885 /239			0,885 /239	
Лукинское	38	20	10ОЛЧ+ОС	0,7634 /61			0,7634 /61	
Лукинское	38	24	10С	0,35 /63			0,35 /63	
Лукинское	38	25	10С	0,5617 /56	0,5617 /56			
Лукинское	38	26	10С +Б+ОЛЧ	0,5982 /114	0,5982 /114			
Лукинское	38	27	9ОЛЧ 1С +Б+Е	2,2834/ 274			2,2834/ 274	
Лукинское	38	28	10С+Е	1,366 /342			1,366 /342	
Лукинское	38	29	Л/К 10С	1,303 /248	1,303 /248			
Лукинское	38	30	7С 3Б	0,3504 /14	0,3504 /14			
Лукинское	38	31	Ландшафтная поляна	0,0273 /-				
Лукинское	38	32	8ОЛЧ 2Б	0,2041 /8	0,2041 /8			
Лукинское	38	33	8С 2Б	0,2401 /17	0,2401			

Участковое лесничество/ урочище (при наличии)	Номер квартала	Номер выдела	Состав насаждения или характеристика лесного участка при отсутствии насаждения	Площадь (га)/запас древесины при наличии (куб. м)	в том числе по группам возраста древостоя (га/ куб. м)			
					молодняки	средне-возрастные	приспевающие	спелые и перестойные
1	2	3	4	5	6	7	8	9
					/17			
Лукинское	38	91	Дорога	0,082/-				
Лукинское	38	92	Граница	0,076/-				
Лукинское	38	93 ч.	Просека	0,02/				
Лукинское	39	7	10С+Е	0,5173 /160				0,5173 /160
Лукинское	39	12	6ОЛЧ 4Б	0,3123 /6	0,3123 /6			
Лукинское	39	13	10С+Е	0,5178 /67				0,5178 /67
Лукинское	39	14	10С	1,6277 /407			1,6277/407	
Лукинское	39	15 ч.	10С	0,3448/ 55			0,3448/ 55	
Лукинское	39	16	8С 2Б	0,1504/8	0,1504/8			
Лукинское	39	17 ч.	Л/К 10С+Б	0,003 /-	0,003 /-			
Лукинское	39	18	Дорога	0,012 /-				
Лукинское	39	19	Граница	0,0808/ -				
Правдинское	25	20	10Б	1,9895 /428				1,9895 /428
Правдинское	25	23	8С 2Б	0,1353 /34				0,1353 /34
Правдинское	33	1	10С	1,0998 /231				1,0998 /231
Правдинское	33	4	10С	1,4631 /344			1,4631/344	
Правдинское	33	5	9С 1Б	0,3949 /83			0,3949 /83	
Правдинское	33	6	Дорога	0,048 /-				
Правдинское	33	7	Просека	0,052 /-				
Правдинское	33	8	Граница	0,042 /-				
Правдинское	44	1	9Б 1ОЛЧ	0,2876 /43				0,2876 /43
Правдинское	44	16 ч.	10Б	0,4094 /74				0,4094 /74
Правдинское	44	17 ч.	6Б 3С 1Е	3,2188 /692				3,2188 /692
Правдинское	44	18 ч.	4Б 2С 2Б 2С	1,0265 /164				1,0265 /164
Правдинское	44	40	8С 2Б	0,5614 /121			0,5614/121	
Правдинское	44	44	Граница	0,02 /-				
Правдинское	50	7	10С	1,3487 /297			1,3487/297	
Правдинское	50	9	9С 1Б	0,7951 /195			0,7951/195	
Правдинское	50	12	5Б 2ОС3С+Е	0,2104 /48				0,2104 /48
Правдинское	50	20	7Б 2С 1Е	1,124 /236				1,124 /236
Правдинское	50	25	5Б 1ОС 3С 1ДН	1,8517 /454				1,8517 /454
Правдинское	50	36 ч.	6Б 1ОС 2ДН 1С	3,2307 /598				3,2307 /598
Правдинское	50	38	6Б 2ОС 2С	0,164 /35				0,164 /35
Правдинское	50	40 ч.	Болото	0,8104 /-				
Правдинское	50	41 ч.	Л/К 6Л 3Б 1ОС	0,0538 /16				0,0538

Участковое лесничество/ урочище (при наличии)	Номер квартала	Номер выдела	Состав насаждения или характеристика лесного участка при отсутствии насаждения	Площадь (га)/запас древесины при наличии (куб. м)	в том числе по группам возраста древостоя (га/ куб. м)			
					молодняки	средне-возрастные	приспевающие	спелые и перестойные
1	2	3	4	5	6	7	8	9
								/16
Правдинское	50	42 ч.	Болото	1,5263 /-				
Правдинское	50	44	Дорога	0,024 /-				
Правдинское	50	45	Просека	0,024 /-				
Правдинское	60	2 ч.	6С 4Б	0,0019 /1				0,0019 /1
Правдинское	60	4	Прочие трассы	2,3716 /-				
Правдинское	60	5 ч.	Дорога	0,1318 /-				
Правдинское	60	6	10ДН+Б	0,1701 /23			0,1701 /23	
Правдинское	60	9	7ДН 3С	0,0507 /8				0,0507 /8
Правдинское	60	10	6С 4Б	0,501 /88				0,501 /88
Правдинское	60	11 ч.	6С 4С	0,9195 /161				0,9195 /161
Правдинское	60	14	Л/К 10С	0,195 /27			0,195 /27	
Правдинское	60	20	10Б	0,0188 /2				0,0188 /2
Правдинское	60	21	5С 4Б 1ДН	0,2761 /64				0,2761 /64
Правдинское	60	22	Ландшафтная поляна	0,4658 /-				
Правдинское	60	25	10С	0,2973 /74				0,2973 /74
Правдинское	60	26	Прочие трассы	1,1053 /-				
Правдинское	60	27 ч.	10С	0,2358 /52				0,2358 /52
Правдинское	60	28	Ландшафтная поляна	0,1044 /				
Правдинское	60	29 ч.	7Б 10С 2С	0,2491 /44				0,2491 /44
Правдинское	60	43	Дорога	0,076 /-				
Правдинское	60	45	Граница	0,08 /-				
Правдинское	63	24	10ИВ	0,2884 /3	0,2884 /3			
Правдинское	63	25 ч.	10ИВ	0,3698 /4	0,3698 /4			
Правдинское	63	33	6Б 4ОЛЧ +ОС	0,6215 /96				0,6215 /96
Правдинское	63	34 ч.	8ОЛЧ 2Б	0,2382 / 26				0,2382 / 26
Правдинское	63	38	Прочие трассы	1,6031 /-				
Правдинское	63	41	Граница	0,014 /				
Правдинское	65	8	8С 2С	0,1491 /40				0,1491 /40
Правдинское	65	9	8ОЛЧ 2ОС	0,2243 /3	0,2243 /3			
Правдинское	65	10 ч.	8Б 2ОЛЧ	1,5044 /165			1,5044 /165	
Правдинское	65	11 ч.	8ОЛЧ 2Б	0,3518 /49				0,3518 /49
Правдинское	65	14	8Б 2ОЛЧ	0,3211 /35			0,3211 /35	
Правдинское	65	15	7Б 10С 1С 1Е	0,1776 /26				0,1776 /26
Правдинское	65	16 ч.	10Б	0,1512 /26				0,1512 /26
Правдинское	65	17	5ДН 2Е 2Б 10С	0,4479 /58				0,4479 /58
Правдинское	65	22	4Б 3ДН 3С	0,3338 /48				0,3338 /48
Правдинское	65	23 ч.	7ДН 2Б 10С	0,1911 /30				0,1911

Участковое лесничество/ урочище (при наличии)	Номер квартала	Номер выдела	Состав насаждения или характеристика лесного участка при отсутствии насаждения	Площадь (га)/запас древесины при наличии (куб. м)	в том числе по группам возраста древостоя (га/ куб. м)			
					молодняки	средне-возрастные	приспевающие	спелые и перестойные
1	2	3	4	5	6	7	8	9
								/30
Правдинское	65	24 ч.	4Б 1ОС 2ДН 2Б 1ЛП	0,1781 /28				0,1781 /28
Правдинское	65	31 ч.	7ДН 2Б 1Б	0,1241 /25				0,1241 /25
Правдинское	65	39	Л/К 5С 2Е 3Б	0,2156 /30	0,2156 /30			
Правдинское	65	40	Л/К 5С 2Е 3Б	0,0785 /11	0,0785 /11			
Правдинское	65	42	Прочие трассы	3,3885 /-				
Правдинское	65	43	Дорога	0,034 /-				
Правдинское	65	44	Просека	0,026 /-				
Правдинское	65	45	Граница	0,012 /-				
Итого лесные земли:				77,0252 /-	-/-	-/-	-/-	-/-
в том числе покрытые лесной растительностью:				72,1088/13380	7,0085/686	6,6261/1162	18,6102/3571	39,864/7961
в том числе покрытые лесными культурами:				3,009/434	2,7602/391	-/-	0,195/27	0,0538/16
в том числе непокрытые лесной растительностью:				4,9164/ -	-/-	-/-	-/-	-/-
Итого нелесные земли:				18,8933 /-	-/-	-/-	-/-	-/-
Всего на лесном участке (постоянный отвод)				95,9185/13380	-/-	-/-	-/-	-/-
<b>Временный отвод</b>								
Лукинское	10	1 ч.	Л/К 4С 6Б	0,6804 /54	0,6804/54			
Лукинское	10	2 ч.	Сенокос	0,7296 /-				
Лукинское	10	11 ч.	10Б + С	0,0027 /-			0,0027 /-	
Лукинское	10	12 ч.	Прогалина	0,0416 /-				
Лукинское	10	28 ч.	Просека	0,0120 /-				
Лукинское	11	1 ч.	Прогалина	0,0385 /-				
Лукинское	11	2 ч.	Гарь 2002 года	0,0236 /-				
Лукинское	11	3 ч.	Болото	0,0768 /-				
Лукинское	11	7 ч.	Гарь 2002 года	0,0143 /-				
Лукинское	11	8 ч.	Гарь 2002 года	0,1334 /-				
Лукинское	11	15 ч.	6ОЛЧ 4Б+ДН	0,0074 /1				0,0074 /1
Лукинское	11	16ч.	7Б 3ОЛЧ	0,007 / 1		0,007 / 1		
Лукинское	11	19 ч.	8Б 2ОС+ОЛЧ	0,0239 /5				0,0239 /5
Лукинское	11	22 ч.	10Б	0,0614 /3		0,0614 /3		
Лукинское	11	25	10Б+ОС+ОЛЧ	0,0046 /-		0,0046 /-		
Лукинское	12	24 ч.	10Б	0,1237 /11		0,1237 /11		
Лукинское	12	27 ч.	ЛЭП (Линия электропередачи)	0,0092 /-				
Лукинское	13	10 ч.	9Б 1ОЛЧ+ОС+С	0,0345 /6				0,0345 /6
Лукинское	13	13 ч.	7ОЛЧ 3Б	0,0393 /6				0,0393 /6
Лукинское	14	17 ч.	8Б 2ОЛЧ+Е	0,011 /2				0,011 /2
Лукинское	14	18 ч.	8ОЛЧ 2Б	0,0474 /7				0,0474 /7
Лукинское	14	19 ч.	Сенокос	0,0056 /-				
Лукинское	14	20 ч.	8Б 2Е+С+ОЛЧ	0,0082 /1				0,0082 /1
Лукинское	15	27	ЛЭП (Линия электропередачи)	0,0113 /-				
Лукинское	16	16 ч.	ЛЭП (Линия электропередачи)	0,3242 /-				
Лукинское	16	17 ч.	Сенокос	0,0447 /-				
Лукинское	16	18 ч.	9ОЛЧ 1Б	0,2424 /36				0,2424

Участковое лесничество/ урочище (при наличии)	Номер квартала	Номер выдела	Состав насаждения или характеристика лесного участка при отсутствии насаждения	Площадь (га)/запас древесины при наличии (куб. м)	в том числе по группам возраста древостоя (га/ куб. м)			
					молодняки	средне-возрастные	приспевающие	спелые и перестойные
1	2	3	4	5	6	7	8	9
								/36
Лукинское	25	2 ч.	10Б	0,0826 /8			0,0826 /8	
Лукинское	25	4 ч.	4С 6Б	0,1057 /11		0,1057 /11		
Лукинское	25	5 ч.	ЛЭП (Линия электропередачи)	0,0668 /-				
Лукинское	27	3 ч.	ЛЭП (Линия электропередачи)	0,3557 /-				
Лукинское	28	2 ч.	10С	0,0273 /4	0,0273 /4			
Лукинское	28	3	Л/К 6С 4Б	0,0299 /-	0,0299 /-			
Лукинское	28	6 ч.	6С 4Б	0,2999 /54			0,2999 /54	
Лукинское	28	7	7С 2Б 1Е	0,0044 /2			0,0044 /2	
Лукинское	28	8 ч.	4С 3ДН 2Е 1Б	0,0877 /25				0,0877 /25
Лукинское	32	3	8С 2Б+Е	0,0058 /2			0,0058 /2	
Лукинское	32	4 ч.	8С 2Б	0,0162 /3		0,0162 /3		
Лукинское	32	15 ч.	8Б 2С	0,0618 /9				0,0618 /9
Лукинское	32	16 ч.	10С+Б	0,0617 /14		0,0617 /14		
Лукинское	38	10	ЛЭП (Линия электропередачи)	0,1377 /-				
Лукинское	38	18 ч.	Поселок	0,0135 /-				
Лукинское	38	19 ч.	10С	0,2059 /56			0,2059 /56	
Лукинское	38	93 ч.	Просека	0,02 /-				
Лукинское	39	15 ч.	10С	0,027 /4			0,027 /4	
Лукинское	39	17 ч.	Л/К 10С+Б	0,0007 /-	0,0007 /-			
Лукинское	45	25	ЛЭП (Линия электропередачи)	0,0031 /-				
Лукинское	46	1	ЛЭП (Линия электропередачи)	0,8609 /-				
Лукинское	46	22	Граница	0,16 /-				
Правдинское	44	16 ч.	10Б	0,0806 /15				0,0806 /15
Правдинское	44	17 ч.	6Б 3С 1Е	0,146 /31				0,146 /31
Правдинское	44	18 ч.	4Б 2С 2Б 2С	0,0723 /12				0,0723 /12
Правдинское	50	36 ч.	6Б 10С 2ДН 1С	0,0365 /7				0,0365 /7
Правдинское	50	40 ч.	Болото	0,0688 /-				
Правдинское	50	41 ч.	Л/К 6Л 3Б 10С	0,0001 /-				0,0001 /-
Правдинское	50	42 ч.	Болото	0,3551 /-				
Правдинское	59	4	10С	0,0188 /5				0,0188 /5
Правдинское	60	2 ч.	6С 4Б	0,3346 /84				0,3346 /84
Правдинское	60	5 ч.	Дорога	0,3043 /-				
Правдинское	60	11 ч.	6С 4С	0,0347 /6				0,0347 /6
Правдинское	60	27 ч.	10С	0,0114 /3				0,0114 /3
Правдинское	60	29 ч.	7Б 10С 2С	0,1916 /34				0,1916 /34
Правдинское	63	25 ч.	10ИВ	0,0029 /-	0,0029 /-			
Правдинское	63	34 ч.	8ОЛЧ 2Б	0,1278 /14				0,1278 /

Участковое лесничество/ урочище (при наличии)	Номер квартала	Номер выдела	Состав насаждения или характеристика лесного участка при отсутствии насаждения	Площадь (га)/запас древесины при наличии (куб. м)	в том числе по группам возраста древостоя (га/ куб. м)			
					молодняки	средне-возрастные	приспевающие	спелые и перестойные
1	2	3	4	5	6	7	8	9
								14
Правдинское	65	10 ч.	8Б 2ОЛЧ	0,0487 /5			0,0487 /5	
Правдинское	65	11 ч.	8ОЛЧ 2Б	0,0583 /8				0,0583 /8
Правдинское	65	16 ч.	10Б	0,0946 /17				0,0946 /17
Правдинское	65	23 ч.	7ДН 2Б 1ОС	0,2221 /34				0,2221 /34
Правдинское	65	24 ч.	4Б 1ОС 2ДН 2Б 1ЛП	0,2308 /36				0,2308 /36
Правдинское	65	31 ч.	7ДН 2Б 1Б	0,1437 /29				0,1437 /29
Итого лесные земли:				4,4174 / -	-/-	-/-	-/-	-/-
в том числе покрытые лесной растительностью:				4,166/665	0,7412/58	0,3803/43	0,677/131	2,3675/433
в том числе покрытые лесными культурами:				0,7111/ 54	0,711 / 54	-/-	-/-	0,0001 /-
в том числе непокрытые лесной растительностью:				0,2514 / -	-/-	-/-	-/-	-/-
Итого нелесные земли:				3,5593 / -	-/-	-/-	-/-	-/-
Всего на лесном участке (временный отвод)				7,9767/665	-/-	-/-	-/-	-/-
<b>ВСЕГО:</b>								
Итого лесные земли:				81,4426 / -	-/-	-/-	-/-	-/-
в том числе покрытые лесной растительностью:				76,2748/14045	7,7497/744	7,0064/1205	19,2872/ 3702	42,2315/ 8394
в том числе покрытые лесными культурами:				3,7201/488	3,4712/445	-/-	0,195/27	0,0539/16
в том числе непокрытые лесной растительностью:				5,1678/-	-/-	-/-	-/-	-/-
Итого нелесные земли:				22,4526/-	-/-	-/-	-/-	-/-
Всего на лесном участке				103,8952/14045	-/-	-/-	-/-	-/-

Таблица 3.3. Средние таксационные показатели насаждений проектируемого лесного участка

Целевое назначение лесов	Хозяйство, преобладающая порода	Состав насаждений	Возраст	Бонитет	Полнота	Средний запас древесины (куб. м/га)		
						средне-возрастные	приспевающие	спелые и перестойные
1	2	3	4	5	6	7	8	9
<b>Постоянный отвод</b>								
Защитные леса	Хвойное, Сосна	8С 1Б 1ДН + Е	73	2,0	0,6	237	237	202
	Хвойное, Ель	5Е 1С 3ДН 1Б	116	3	0,6	264	-	-
	Мягколиственное, Береза	7Б 1С 1Е 1ДН+ОЛЧ+ОС	67	2,0	0,7	133	204	197
	Мягколиственное, Липа	6ЛП 3Б 1ОС	67	1,0	0,7	295	-	-
	Мягколиственное, Ива	10ИВ	10	4,0	0,7	-	-	-
	Мягколиственное, Ольха черная	8ОЛЧ 2Б+С+ОС	53	2,0	0,6	142	140	140
	Твердолистное, Дуб низкоствольный	5ДН 3Б 2Е +С+ОС	98	3,0	0,5	-	130	176

Целевое назначение лесов	Хозяйство, преобладающая порода	Состав насаждений	Возраст	Бонитет	Полнота	Средний запас древесины (куб. м/га)		
						средневозрастные	приспевающие	спелые и перестойные
1	2	3	4	5	6	7	8	9
<b>Временный отвод</b>								
Защитные леса	Хвойное, Сосна	7С 3Б +ДН+Е	62	2,0	0,6	224	-	243
	Мягколиственное, Береза	8Б 1С 1ОС+ДН+Е+ЛП+ОЛЧ	67	2,0	0,7	118	170	176
	Мягколиственное, Липа	6ЛП 3Б 1ОС	67	1,0	0,7	295	-	-
	Мягколиственное, Ива	10ИВ	10	4,0	0,7	-	-	-
	Мягколиственное, Ольха черная	8ОЛЧ 2Б	59	2,0	0,6	140	-	140
	Твердолистное, Дуб низкоствольный	7ДН 2Б 1ОС	100	3,0	0,5	-	-	173
<b>Всего</b>								
Защитные леса	Хвойное, Сосна	8С 2Б+ДН+Е	68	2,0	0,6	231	237	223
	Хвойное, Ель	5Е 1С 3ДН 1Б	116	3,0	0,6	264	-	-
	Мягколиственное, Береза	7Б 1С1Е 1ОС+ДН+Е+ЛП+ОЛЧ	67	2,0	0,7	126	187	187
	Мягколиственное, Липа	6ЛП 3Б 1ОС	67	1,0	0,7	295	-	-
	Мягколиственное, Ива	10ИВ	10	4,0	0,7	-	-	-
	Мягколиственное, Ольха черная	8ОЛЧ 2Б+С+ОС	56	2,0	0,6	141	140	140
	Твердолистное, Дуб низкоствольный	6ДН 2Б 1Е 1ОС+С+ОС	99	3,0	0,5	-	130	175

*Таблица 3.4. Виды и объемы использования лесов на проектируемом лесном участке*

Целевое назначение лесов	Хозяйство (хвойное, твердолистное, мягколиственное)	Площадь (га)	Единица измерения	Объемы использования лесов
1	2	3	4	5
Вид использования лесов – строительство, реконструкция, эксплуатация линейных объектов. Цель предоставления лесного участка: строительства автомобильной дороги (Р-152) Шопша - Иваново – Н. Новгород на участке обхода г.г. Балахны и Заволжья в Нижегородской области (2 пусковой комплекс)				
<b>Постоянный отвод</b>				
Защитные леса	Хвойное	32,4036	м3	7062
Защитные леса	Мягколиственное	37,746	м3	5980
Защитные леса	Твердолистное	1,9592	м3	338
Защитные леса	Прочие земли	23,8097	м3	-
Итого защитные леса:		95,9185	м3	13380
Всего постоянный отвод		95,9185	м3	13380
<b>Временный отвод</b>				
Защитные леса	Хвойное	1,9521	м3	327
Защитные леса	Мягколиственное	1,8481	м3	275
Защитные леса	Твердолистное	0,3658	м3	63
Защитные леса	Прочие земли	3,8107	м3	-
Итого защитные леса:		7,9767	м3	665

Целевое назначение лесов	Хозяйство (хвойное, твердолиственное, мягколиственное)	Пл ощадь (га)	Е диница измерения	Объемы использования лесов
1	2	3	4	5
Всего временный отвод		7,9767	м3	665
<b>ВСЕГО</b>				
Защитные леса	Хвойное	34,3557	м3	7389
Защитные леса	Мягколиственное	39,5941	м3	6255
Защитные леса	Твердолиственное	2,325	м3	401
Защитные леса	Прочие земли	27,6204	м3	-
Итого защитные леса:		103,8952	м3	14045
Всего:		103,8952	м3	14045

*Виды разрешенного использования лесов  
на проектируемом лесном участке*

Лесохозяйственным регламентом Балахнинского межрайонного лесничества в кварталах №№ 10, 11, 12, 13, 14, 15, 16, 25, 27, 28, 32, 38, 39, 45, 46 Лукинского участкового лесничества и №№ 25, 33, 44, 50, 59, 60, 63, 65 Правдинского участкового лесничества и соответственно на проектируемом лесном участке установлены следующие виды разрешенного использования лесов, которые приводятся в таблице 3.5.

*Таблица 3.5 Виды разрешенного использования лесов на проектируемом лесном участке в соответствии с лесохозяйственным регламентом Балахнинского межрайонного лесничества*

Виды разрешенного использования	Наименование участкового лесничества	Перечень кварталов и их частей
1	2	3
заготовка древесины	Лукинское	Кварталы: 10, 11, 12, 13, 14, 15, 16, 25, 27, 28, 32, 38, 39, 45, 46
	Правдинское	Кварталы: 25, 33, 44, 50, 59, 60, 63, 65
заготовка живицы	Лукинское	Кварталы: 10, 11, 12, 13, 14, 15, 16, 25, 27, 28, 32, 38, 39, 45, 46
	Правдинское	Кварталы: 25, 33, 44, 50, 59, 60, 63, 65
заготовка и сбор недревесных лесных ресурсов	Лукинское	Кварталы: 10, 11, 12, 13, 14, 15, 16, 25, 27, 28, 32, 38, 39, 45, 46
	Правдинское	Кварталы: 25, 33, 44, 50, 59, 60, 63, 65
заготовка пищевых лесных ресурсов и сбор лекарственных растений	Лукинское	Кварталы: 10, 11, 12, 13, 14, 15, 16, 25, 27, 28, 32, 38, 39, 45, 46
	Правдинское	Кварталы: 25, 33, 44, 50, 59, 60, 63, 65
осуществление видов деятельности в сфере охотничьего хозяйства	Лукинское	-
	Правдинское	-
ведение сельского хозяйства (сенокошение и пчеловодство)	Лукинское	-
	Правдинское	-
осуществление научно-исследовательской деятельности, образовательной деятельности	Лукинское	Кварталы: 10, 11, 12, 13, 14, 15, 16, 25, 27, 28, 32, 38, 39, 45, 46
	Правдинское	Кварталы: 25, 33, 44, 50, 59, 60, 63, 65
осуществление рекреационной	Лукинское	Кварталы: 10, 11, 12, 13, 14, 15, 16, 25, 27, 28, 32, 38, 39, 45,



Виды разрешенного использования	Наименование участкового лесничества	Перечень кварталов и их частей
1	2	3
деятельности		46
	Правдинское	Кварталы: 25, 33, 44, 50, 59, 60, 63, 65
создание лесных плантаций и их эксплуатация	Лукинское	-
	Правдинское	-
выращивание лесных плодовых, ягодных, декоративных растений, лекарственных растений	Лукинское	Кварталы: 10, 11, 12, 13, 14, 15, 16, 25, 27, 28, 32, 38, 39, 45, 46
	Правдинское	Кварталы: 25, 33, 44, 50, 59, 60, 63, 65
выращивание посадочного материала лесных растений (саженцев, сеянцев)	Лукинское	Кварталы: 10, 11, 12, 13, 14, 15, 16, 25, 27, 28, 32, 38, 39, 45, 46
	Правдинское	Кварталы: 25, 33, 44, 50, 59, 60, 63, 65
выполнение работ по геологическому изучению недр, разработка месторождений полезных ископаемых *	Лукинское	Кварталы: 10, 11, 12, 13, 14, 15, 16, 25, 27, 28, 32, 38, 39, 45, 46
	Правдинское	Кварталы: 25, 33, 44, 50, 59, 60, 63, 65
строительство и эксплуатация водохранилищ и иных искусственных водных объектов, а также гидротехнических сооружений, морских портов, морских терминалов, речных портов, причалов **	Лукинское	Кварталы: 10, 11, 12, 13, 14, 15, 16, 25, 27, 28, 32, 38, 39, 45, 46
	Правдинское	Кварталы: 25, 33, 44, 50, 59, 60, 63, 65
строительство, реконструкция, эксплуатация линейных объектов**	Лукинское	Кварталы: 10, 11, 12, 13, 14, 15, 16, 25, 27, 28, 32, 38, 39, 45, 46
	Правдинское	Кварталы: 25, 33, 44, 50, 59, 60, 63, 65
переработка древесины и иных лесных ресурсов	Лукинское	-
	Правдинское	-
осуществление религиозной деятельности**	Лукинское	Кварталы: 10, 11, 12, 13, 14, 15, 16, 25, 27, 28, 32, 38, 39, 45, 46
	Правдинское	Кварталы: 25, 33, 44, 50, 59, 60, 63, 65
Иные виды, определенные в соответствии с частью 2 статьи 6 ЛК РФ. **	Лукинское	Кварталы: 10, 11, 12, 13, 14, 15, 16, 25, 27, 28, 32, 38, 39, 45, 46
	Правдинское	Кварталы: 25, 33, 44, 50, 59, 60, 63, 65

\* Осуществление геологического изучения недр разрешено на всей территории лесничества кроме особо защитных участков леса; разведка и добыча полезных ископаемых запрещена на всей территории лесничества кроме части кварталов 127, 136 Бурцевского участкового лесничества.

\*\* Использование лесов разрешено на всей территории лесничества с учетом ограничений, предусмотренных статьями 111-115, 119 Лесного кодекса РФ с учетом Распоряжения Правительства РФ от 27 мая 2013 г. № 849-р (ред. от 7 марта 2019 г.) «Об утверждении Перечня объектов, не связанных с созданием лесной инфраструктуры для защитных лесов, эксплуатационных лесов, резервных лесов», а также действующим экологическим и лесным законодательством на момент предоставления земельных участков в пользование.

*Сведения об обременениях проектируемого лесного участка*

По данным государственного лесного реестра кварталы:

- **постоянного отвода №№ 10** (выделы 6, 10, 14, 25, 26, 29, части выделов 1, 2, 11, 12, 28), 11 (выделы 20, 28, 31, части выделов 1, 2, 3, 7, 8, 15, 16, 19, 22), 12 (выделы 16, 19, 20, 22, 23, 28, 30, части выделов 24, 27), 13 (выделы 11, 14, части выделов 10, 13), 14 (выдел 24, части выделов 17, 18, 19, 20), 15 (выделы 21, 24, 25, 29), 16 (выделы 9, 12, части выделов 16, 17, 18), 25 (выделы 6, 7, 8, 11, 12, 13, 14, 25, 26, 27, части выделов 2, 4, 5), 26 (выделы 1, 2, 18), 27 (выделы 1, 2, 14, часть выдела 3), 28 (выделы 1, 5, 9, 10, 12, 13, 15, 16, 17, 18, части выделов 2, 6, 8), 32 (выделы 10, 11, 12, 17, 34, 35, 36, части выделов 4, 15, 16), 38 (выделы 11, 12, 13, 17, 20, 24, 25, 26, 27, 28, 29, 30, 31, 32, 33, 91, 92, части выделов 18, 19, 93), 39 (выделы 7, 12, 13, 14, 16, 18, 19, части выделов 15, 17) Лукинского участкового лесничества; кварталы №№ 25 (выделы 20, 23), 33 (выделы 1, 4, 5, 6, 7, 8), 44 (выделы 1, 40, 44, части выделов 16, 17, 18), 50 (выделы 7, 9, 12, 20, 25, 38, 44, 45, части выделов 36, 40, 41, 42), 60 (выделы 4, 6, 9, 10, 14, 20, 21, 22, 25, 26, 28, 43, 45, части выделов 2, 5, 11, 27, 29), 63 (выделы 24, 33, 38, 41, части выделов 25, 34), 65 (выделы 8, 9, 14, 15, 17, 22, 39, 40, 42, 43, 44, 45, части выделов 10, 11, 16, 23, 24, 31) Правдинского участкового лесничества Балахнинского межрайонного лесничества;

- **временного отвода №№ 10** (части выделов 1, 2, 11, 12, 28), 11 (выдел 25, части выделов 1, 2, 3, 7, 8, 15, 16, 19, 22), 12 (части выделов 24, 27), 13 (части выделов 10, 13), 14 (части выделов 17, 18, 19, 20), 15 (выдел 27), 16 (части выделов 16, 17, 18), 25 (части выделов 2, 4, 5), 27 (части выделов 3), 28 (выделы 3, 7, части выделов 2, 6, 8), 32 (выдел 3, части выделов 4, 15, 16), 38 (выдел 10, части выделов 18, 19, 93), 39 (части выделов 15, 17), 45 (выдел 25), 46 (выделы 1, 22) Лукинского участкового лесничества; кварталы №№ 44 (части выделов 16, 17, 18), 50 (части выделов 36, 40, 41, 42), 59 (выдел 4), 60 (части выделов 2, 5, 11, 27, 29), 63 (части выделов 25, 34), 65 (части выделов 10, 11, 16, 23, 24, 31) Правдинского участкового лесничества Балахнинского межрайонного лесничества не обременены правами третьих лиц.

*Сведения об ограничениях использования лесов*

С учетом целевого назначения и правового режима лесов, установленного лесным законодательством Российской Федерации, лесохозяйственным регламентом Балахнинского межрайонного лесничества, предусмотрены следующие ограничения в использовании лесов:

*Таблица 3.6 Ограничения по видам целевого назначения и категориям защитных лесов*

№ п/п	Целевое назначение лесов	Ограничения по использованию лесов
1	2	3
1	Защитные леса	Запрещается: <ul style="list-style-type: none"> <li>- осуществление деятельности, несовместимой с их целевым назначением и полезными функциями;</li> <li>- изменение целевого назначения лесных участков, на которых расположены защитные леса, за исключением случаев, предусмотренных федеральными законами;</li> <li>- проведение сплошных рубок за исключением случаев, предусмотренных частью</li> <li>- проведение сплошных рубок, за исключением случаев, предусмотренных ч.6 ст.21 ЛК РФ и в случаях, если выборочные рубки не обеспечивают замену лесных насаждений, утрачивающих свои средообразующие, водоохранные, санитарно-гигиенические, оздоровительные и иные полезные функции, на лесные насаждения, обеспечивающие сохранение целевого назначения защитных лесов и выполняемых ими полезных функций, если иное не установлено ЛК РФ;</li> <li>- проведение подсочки лесных насаждений, за исключением лесов, где в соответствии с законодательством Российской Федерации допускается проведение выборочных рубок спелых и перестойных лесных насаждений в целях заготовки древесины.</li> </ul>
1.1	Леса, выполняющие функции защиты природных и иных объектов в том числе:	Запрещается: <ul style="list-style-type: none"> <li>- создание лесоперерабатывающей инфраструктуры;</li> <li>- создание лесных плантаций;</li> <li>- сбор подстилки;</li> <li>- проведение сплошных рубок, за исключением случаев, предусмотренных ч.6 ст.21 ЛК РФ и в случаях, если выборочные рубки не обеспечивают замену лесных насаждений, утрачивающих свои средообразующие, водоохранные, санитарно-гигиенические, оздоровительные и иные полезные функции, на лесные насаждения, обеспечивающие сохранение целевого назначения защитных лесов и выполняемых ими полезных функций.</li> </ul>
1.1.1	Леса, расположенные в защитных полосах лесов (леса, расположенные в границах полос отвода железных дорог и придорожных полос автомобильных дорог, установленных в соответствии с	Запрещается: <ul style="list-style-type: none"> <li>- создание лесоперерабатывающей инфраструктуры;</li> <li>- создание лесных плантаций;</li> <li>- сбор подстилки;</li> <li>- проведение сплошных рубок, за исключением случаев, предусмотренных ч.6 ст.21 ЛК РФ и в случаях, если выборочные рубки не обеспечивают замену лесных насаждений, утрачивающих свои средообразующие, водоохранные, санитарно-гигиенические, оздоровительные и иные полезные функции, на лесные насаждения,</li> </ul>

№ п/п	Целевое назначение лесов	Ограничения по использованию лесов
1	2	3
	законодательством Российской Федерации о железнодорожном транспорте, законодательством об автомобильных дорогах и о дорожной деятельности)	обеспечивающие сохранение целевого назначения защитных лесов и выполняемых ими полезных функций.

Таблица 3.7 Ограничения по видам использования лесов

№ п/п	Виды использования лесов	Ограничения по использованию лесов
1	2	3
1	Строительство, реконструкция, эксплуатация линейных объектов	<p>При использовании лесов в целях строительства, реконструкции и эксплуатации линейных объектов не допускается:</p> <ul style="list-style-type: none"> <li>- повреждение лесных насаждений, растительного покрова и почв за пределами предоставленного лесного участка и соответствующей охранной зоны;</li> <li>- захламливание прилегающих территорий за пределами предоставленного лесного участка строительным и бытовым мусором, отходами древесины, иными видами отходов;</li> <li>- загрязнение площади предоставленного лесного участка и территории за его пределами химическими и радиоактивными веществами;</li> </ul> <p>- проезд транспортных средств и иных механизмов по произвольным, неустановленным маршрутам за пределами предоставленного лесного участка и соответствующей охранной зоны.</p> <p>Осуществление строительства, реконструкции и эксплуатации линейных объектов должно исключать развитие эрозионных процессов на занятой и прилегающей территории.</p> <p>При использовании лесов в целях строительства, реконструкции и эксплуатации автомобильных и железных дорог исключаются случаи, вызывающие нарушение поверхностного и внутрипочвенного стока вод, затопление или заболачивание лесных участков вдоль дорог.</p>

Таблица 3.8 Ограничения по видам особо защитных участков лесов

№ п/п	Виды особо защитных участков лесов	Ограничения по использованию лесов
1	2	3
1	Участки лесов вокруг сельских населенных пунктов и садоводческих товариществ	<p>На особо защитных участках лесов запрещается:</p> <ul style="list-style-type: none"> <li>- ведение сельского хозяйства, за исключением сенокосения и пчеловодства;</li> <li>- создание лесоперерабатывающей инфраструктуры;</li> <li>- создание лесных плантаций;</li> <li>- строительство и эксплуатация объектов капитального строительства, за исключением линейных объектов и гидротехнических сооружений;</li> <li>- проведение сплошных рубок лесных насаждений, за исключением случаев, предусмотренных частью 6 статьи 21 Лесного кодекса</li> </ul>

	<p>Российской Федерации, и случаев, если выборочные рубки не обеспечивают замену лесных насаждений, утрачивающих свои средообразующие, водоохранные, санитарно-гигиенические, оздоровительные и иные полезные функции, на лесные насаждения, обеспечивающие сохранение целевого назначения защитных лесов и выполняемых ими полезных функций;</p> <ul style="list-style-type: none"> <li>- проведение выборочных рубок за исключением случаев вырубки погибших и поврежденных лесных насаждений;</li> <li>- интродукция видов (пород) деревьев, кустарников, лиан, других лесных растений, которые не произрастают в естественных условиях в данном лесном районе.</li> </ul>
--	---

*Сведения о наличии зданий, сооружений, объектов, связанных с созданием лесной инфраструктуры и объектов, не связанных с созданием лесной инфраструктуры на проектируемом лесном участке*

*Таблица 3.9*

№ п/п	Наименование участкового лесничества/урочища (при наличии)	Номер квартала	Номер выдела	Площадь объекта (га)	Наименование объекта
1	2	3	4	5	6
<b>Постоянный отвод</b>					
1	Лукинское	10	29	2,15	Дорога
2	Лукинское	25	26	0,01	Дорога
3	Лукинское	28	17	0,028	Дорога
4	Лукинское	38	91	0,082	Дорога
5	Лукинское	39	18	0,012	Дорога
6	Правдинское	33	6	0,048	Дорога
7	Правдинское	50	44	0,024	Дорога
8	Правдинское	60	5 ч.	0,1318	Дорога
9	Правдинское	60	43	0,076	Дорога
10	Правдинское	65	43	0,034	Дорога
				<b>2,5958</b>	
11	Лукинское	10	26	0,0926	Канавы
12	Лукинское	12	28	0,0094	Канавы
13	Лукинское	25	25	0,0557	Канавы
				<b>0,1577</b>	
14	Лукинское	12	27 ч.	0,1273	ЛЭП (Линия электропередачи)
15	Лукинское	16	16 ч.	0,2698	ЛЭП (Линия электропередачи)
16	Лукинское	25	5 ч.	0,1291	ЛЭП (Линия электропередачи)
	Лукинское	27	3 ч.	0,5373	ЛЭП (Линия электропередачи)
				<b>1,0635</b>	
17	Правдинское	60	4	2,3726	Прочие трассы
18	Правдинское	60	26	1,1053	Прочие трассы
19	Правдинское	63	38	1,6031	Прочие трассы
20	Правдинское	65	42	3,3885	Прочие трассы
				<b>8,4695</b>	
21	Лукинское	38	18 ч.	1,0484	Поселок
				<b>1,0484</b>	
22	Лукинское	10	28 ч.	0,02	Просека
23	Лукинское	11	31	0,024	Просека
24	Лукинское	12	30	0,021	Просека
25	Лукинское	13	14	0,01	Просека

№ п/п	Наименование участкового лесничества/урочища (при наличии)	Номер квартала	Номер выдела	Площадь объекта (га)	Наименование объекта
1	2	3	4	5	6
26	Лукинское	14	24	0,02	Просека
27	Лукинское	15	29	0,01	Просека
28	Лукинское	25	27	0,2	Просека
29	Лукинское	26	18	0,2	Просека
30	Лукинское	27	14	0,08	Просека
31	Лукинское	28	18	0,014	Просека
32	Лукинское	38	93 ч.	0,02	Просека
33	Правдинское	33	7	0,052	Просека
34	Правдинское	50	45	0,024	Просека
35	Правдинское	65	44	0,026	Просека
				<b>0,721</b>	
36	Лукинское	38	92	0,076	Граница
37	Лукинское	39	19	0,0808	Граница
38	Правдинское	33	8	0,042	Граница
39	Правдинское	44	44	0,02	Граница
40	Правдинское	60	45	0,08	Граница
41	Правдинское	63	41	0,014	Граница
42	Правдинское	65	45	0,012	Граница
				<b>0,3248</b>	
<b>Временный отвод</b>					
43	Лукинское	12	27 ч.	0,0092	ЛЭП (Линия электропередачи)
44	Лукинское	15	27	0,0113	ЛЭП (Линия электропередачи)
45	Лукинское	16	16 ч.	0,3242	ЛЭП (Линия электропередачи)
46	Лукинское	25	5 ч.	0,0668	ЛЭП (Линия электропередачи)
47	Лукинское	27	3 ч.	0,3557	ЛЭП (Линия электропередачи)
48	Лукинское	38	10	0,1377	ЛЭП (Линия электропередачи)
49	Лукинское	45	25	0,0031	ЛЭП (Линия электропередачи)
50	Лукинское	46	1	0,8609	ЛЭП (Линия электропередачи)
				<b>1,7689</b>	
51	Лукинское	38	18 ч.	0,0135	Поселок
				<b>0,0135</b>	
52	Правдинское	60	5 ч.	0,3043	Дорога
				<b>0,3043</b>	
53	Лукинское	10	28 ч.	0,012	Просека
54	Лукинское	38	93 ч.	0,02	Просека
				<b>0,032</b>	
55	Лукинское	46	22	0,16	Граница
				<b>0,16</b>	
<b>Всего</b>					
				2,9001	Дорога
				0,1577	Канавы
				2,8324	ЛЭП (Линия электропередачи)
				8,4695	Прочие трассы
				1,0484	Поселок
				0,753	Просека

№ п/п	Наименование участкового лесничества/урочища (при наличии)	Номер квартала	Номер выдела	Площадь объекта (га)	Наименование объекта
1	2	3	4	5	6
				0,4848	Граница

*Сведения о наличии на проектируемом лесном участке особо защитных участков лесов, особо охраняемых природных территорий, зон с особыми условиями использования территорий*

Согласно данным государственного лесного реестра на проектируемом лесном участке существуют особо защитные участки лесов (ОЗУ), особо охраняемые природные территории (ООПТ), зоны с особыми условиями использования территорий (таблица 3.10).

*Таблица 3.10*

№ п/п	Наименование участкового лесничества/урочища (при наличии)	Номер квартала	Номер выдела	Виды ОЗУ, наименование ООПТ, виды зон с особыми условиями использования территорий	Общая площадь, га
1	2	3	4	5	6
<b>Постоянный отвод</b>					
1	Правдинское	25	20	Участки лесов вокруг сельских населенных пунктов и садоводческих товариществ	1,9895
2	Правдинское	25	23	Участки лесов вокруг сельских населенных пунктов и садоводческих товариществ	0,1353
3	Правдинское	33	1	Участки лесов вокруг сельских населенных пунктов и садоводческих товариществ	1,0998
4	Правдинское	33	4	Участки лесов вокруг сельских населенных пунктов и садоводческих товариществ	1,4631
5	Правдинское	33	5	Участки лесов вокруг сельских населенных пунктов и садоводческих товариществ	0,3949
6	Правдинское	50	7	Участки лесов вокруг сельских населенных пунктов и садоводческих товариществ	1,3487
7	Правдинское	50	9	Участки лесов вокруг сельских населенных пунктов и садоводческих товариществ	0,7951
8	Правдинское	50	12	Участки лесов вокруг сельских населенных пунктов и садоводческих товариществ	0,2104
9	Правдинское	50	20	Участки лесов вокруг сельских населенных пунктов и садоводческих товариществ	1,124
10	Правдинское	50	25	Участки лесов вокруг сельских населенных пунктов и садоводческих товариществ	1,8517
11	Правдинское	50	36 ч.	Участки лесов вокруг сельских населенных пунктов и садоводческих товариществ	3,2307
12	Правдинское	50	38	Участки лесов вокруг сельских населенных пунктов и садоводческих товариществ	0,164
13	Правдинское	50	41 ч.	Участки лесов вокруг сельских населенных пунктов и садоводческих товариществ	0,0538
14	Правдинское	60	2 ч.	Участки лесов вокруг сельских населенных пунктов и садоводческих товариществ	0,0019
15	Правдинское	60	6	Участки лесов вокруг сельских населенных пунктов и садоводческих товариществ	0,1701
16	Правдинское	60	9	Участки лесов вокруг сельских населенных пунктов и садоводческих товариществ	0,0507
17	Правдинское	60	10	Участки лесов вокруг сельских населенных	0,501

№ п/п	Наименование участкового лесничества/урочища (при наличии)	Номер квартала	Номер выдела	Виды ОЗУ, наименование ООПТ, виды зон с особыми условиями использования территорий	Общая площадь, га
1	2	3	4	5	6
				пунктов и садоводческих товариществ	
18	Правдинское	60	11 ч.	Участки лесов вокруг сельских населенных пунктов и садоводческих товариществ	0,9195
19	Правдинское	60	14	Участки лесов вокруг сельских населенных пунктов и садоводческих товариществ	0,195
20	Правдинское	60	20	Участки лесов вокруг сельских населенных пунктов и садоводческих товариществ	0,0188
21	Правдинское	60	21	Участки лесов вокруг сельских населенных пунктов и садоводческих товариществ	0,2761
22	Правдинское	60	25	Участки лесов вокруг сельских населенных пунктов и садоводческих товариществ	0,2973
23	Правдинское	60	27 ч.	Участки лесов вокруг сельских населенных пунктов и садоводческих товариществ	0,2358
24	Правдинское	60	29 ч.	Участки лесов вокруг сельских населенных пунктов и садоводческих товариществ	0,2491
25	Правдинское	63	24	Участки лесов вокруг сельских населенных пунктов и садоводческих товариществ	0,2884
26	Правдинское	63	25 ч.	Участки лесов вокруг сельских населенных пунктов и садоводческих товариществ	0,3698
27	Правдинское	63	33	Участки лесов вокруг сельских населенных пунктов и садоводческих товариществ	0,6215
28	Правдинское	63	34 ч.	Участки лесов вокруг сельских населенных пунктов и садоводческих товариществ	0,2382
29	Правдинское	65	8	Участки лесов вокруг сельских населенных пунктов и садоводческих товариществ	0,1491
30	Правдинское	65	9	Участки лесов вокруг сельских населенных пунктов и садоводческих товариществ	0,2243
31	Правдинское	65	10 ч.	Участки лесов вокруг сельских населенных пунктов и садоводческих товариществ	1,5044
32	Правдинское	65	11 ч.	Участки лесов вокруг сельских населенных пунктов и садоводческих товариществ	0,3518
33	Правдинское	65	14	Участки лесов вокруг сельских населенных пунктов и садоводческих товариществ	0,3211
34	Правдинское	65	15	Участки лесов вокруг сельских населенных пунктов и садоводческих товариществ	0,1776
35	Правдинское	65	16 ч.	Участки лесов вокруг сельских населенных пунктов и садоводческих товариществ	0,1512
36	Правдинское	65	17	Участки лесов вокруг сельских населенных пунктов и садоводческих товариществ	0,4479
37	Правдинское	65	22	Участки лесов вокруг сельских населенных пунктов и садоводческих товариществ	0,3338
38	Правдинское	65	23 ч.	Участки лесов вокруг сельских населенных пунктов и садоводческих товариществ	0,1911
39	Правдинское	65	24 ч.	Участки лесов вокруг сельских населенных пунктов и садоводческих товариществ	0,1781
40	Правдинское	65	31 ч.	Участки лесов вокруг сельских населенных пунктов и садоводческих товариществ	0,1241
41	Правдинское	65	39	Участки лесов вокруг сельских населенных пунктов и садоводческих товариществ	0,2156
42	Правдинское	65	40	Участки лесов вокруг сельских населенных пунктов и садоводческих товариществ	0,0785
<b>Временный отвод</b>					
43	Правдинское	50	36 ч.	Участки лесов вокруг сельских населенных пунктов и садоводческих товариществ	0,0372
44	Правдинское	50	41 ч.	Участки лесов вокруг сельских населенных пунктов и садоводческих товариществ	0,0001
45	Правдинское	59	4	Участки лесов вокруг сельских населенных	0,0188



№ п/п	Наименование участкового лесничества/урочища (при наличии)	Номер квартала	Номер выдела	Виды ОЗУ. наименование ООПТ, виды зон с особыми условиями использования территорий	Общая площадь, га
1	2	3	4	5	6
				пунктов и садоводческих товариществ	
46	Правдинское	60	2 ч.	Участки лесов вокруг сельских населенных пунктов и садоводческих товариществ	0,3346
47	Правдинское	60	11 ч.	Участки лесов вокруг сельских населенных пунктов и садоводческих товариществ	0,0347
48	Правдинское	60	27 ч.	Участки лесов вокруг сельских населенных пунктов и садоводческих товариществ	0,0115
49	Правдинское	60	29 ч.	Участки лесов вокруг сельских населенных пунктов и садоводческих товариществ	0,1916
50	Правдинское	63	25 ч.	Участки лесов вокруг сельских населенных пунктов и садоводческих товариществ	0,0029
51	Правдинское	63	34 ч.	Участки лесов вокруг сельских населенных пунктов и садоводческих товариществ	0,1172
52	Правдинское	65	10 ч.	Участки лесов вокруг сельских населенных пунктов и садоводческих товариществ	0,0487
53	Правдинское	65	11 ч.	Участки лесов вокруг сельских населенных пунктов и садоводческих товариществ	0,0583
54	Правдинское	65	16 ч.	Участки лесов вокруг сельских населенных пунктов и садоводческих товариществ	0,0946
55	Правдинское	65	23 ч.	Участки лесов вокруг сельских населенных пунктов и садоводческих товариществ	0,2221
56	Правдинское	65	24 ч.	Участки лесов вокруг сельских населенных пунктов и садоводческих товариществ	0,2308
57	Правдинское	65	31 ч.	Участки лесов вокруг сельских населенных пунктов и садоводческих товариществ	0,1437

*Проектирование вида использования лесов лесного участка*

Согласно лесохозяйственному регламенту Балахнинского межрайонного лесничества, утвержденному приказом департамента лесного хозяйства Нижегородской области от 16 февраля 2018 г. № 133 с изменениями, утвержденными приказом департамента лесного хозяйства Нижегородской области от 6 марта 2020 г. № 169, приказом министерства лесного хозяйства и охраны объектов животного мира Нижегородской области от 5 октября 2022 г. № 916, кварталы:

- **постоянного отвода №№ 10** (выделы 6, 10, 14, 25, 26, 29, части выделов 1, 2, 11, 12, 28), 11 (выделы 20, 28, 31, части выделов 1, 2, 3, 7, 8, 15, 16, 19, 22), 12 (выделы 16, 19, 20, 22, 23, 28, 30, части выделов 24, 27), 13 (выделы 11, 14, части выделов 10, 13), 14 (выдел 24, части выделов 17, 18, 19, 20), 15 (выделы 21, 24, 25, 29), 16 (выделы 9, 12, части выделов 16, 17, 18), 25 (выделы 6, 7, 8, 11, 12, 13, 14, 25, 26, 27, части выделов 2, 4, 5), 26 (выделы 1, 2, 18), 27 (выделы 1, 2, 14, часть

выдела 3), 28 (выделы 1, 5 9, 10, 12, 13, 15, 16, 17, 18, части выделов 2, 6, 8), 32 (выделы 10, 11, 12, 17, 34, 35, 36, части выделов 4, 15, 16), 38 (выделы 11, 12, 13, 17, 20, 24, 25, 26, 27, 28, 29, 30, 31, 32, 33, 91, 92, части выделов 18, 19, 93), 39 (выделы 7, 12, 13, 14, 16, 18, 19, части выделов 15, 17) Лукинского участкового лесничества; кварталы №№ 25 (выделы 20, 23), 33 (выделы 1, 4, 5, 6, 7, 8), 44 (выделы 1, 40, 44, части выделов 16, 17, 18,), 50 (выделы 7, 9, 12, 20, 25, 38, 44, 45, части выделов 36, 40, 41, 42), 60 (выделы 4, 6, 9, 10, 14, 20, 21, 22, 25, 26, 28, 43, 45, части выделов 2, 5, 11, 27, 29), 63 (выделы 24, 33, 38, 41, части выделов 25, 34), 65 (выделы 8, 9, 14, 15, 17, 22, 39, 40, 42, 43, 44, 45, части выделов 10, 11, 16, 23, 24, 31) Правдинского участкового лесничества Балахнинского межрайонного лесничества;

- **временного отвода №№ 10** (части выделов 1, 2, 11, 12, 28), 11 (выдел 25, части выделов 1, 2, 3, 7, 8, 15, 16, 19, 22), 12 (части выделов 24, 27), 13 (части выделов 10, 13), 14 (части выделов 17, 18, 19, 20), 15 (выдел 27), 16 (части выделов 16, 17, 18), 25 (части выделов 2, 4, 5), 27 (части выделов 3), 28 (выделы 3, 7, части выделов 2, 6, 8), 32 (выдел 3, части выделов 4, 15, 16), 38 (выдел 10, части выделов 18, 19, 93), 39 (части выделов 15, 17), 45 (выдел 25), 46 (выделы 1, 22) Лукинского участкового лесничества; кварталы №№ 44 (части выделов 16, 17, 18), 50 (части выделов 36, 40, 41, 42), 59 (выдел 4), 60 (части выделов 2, 5, 11, 27, 29), 63 (части выделов 25, 34), 65 (части выделов 10, 11, 16, 23, 24, 31) Правдинского участкового лесничества Балахнинского межрайонного лесничества, в границах которых расположен проектируемый лесной участок, относится к зоне планируемого освоения лесов для строительства, реконструкции, эксплуатации линейных объектов.

Вид использования лесов – строительство, реконструкция и эксплуатация линейных объектов.

**IV. Сведения о границах территории,  
в отношении которой утвержден проект межевания**

*Схема границ территории,  
в отношении которой утвержден проект межевания*

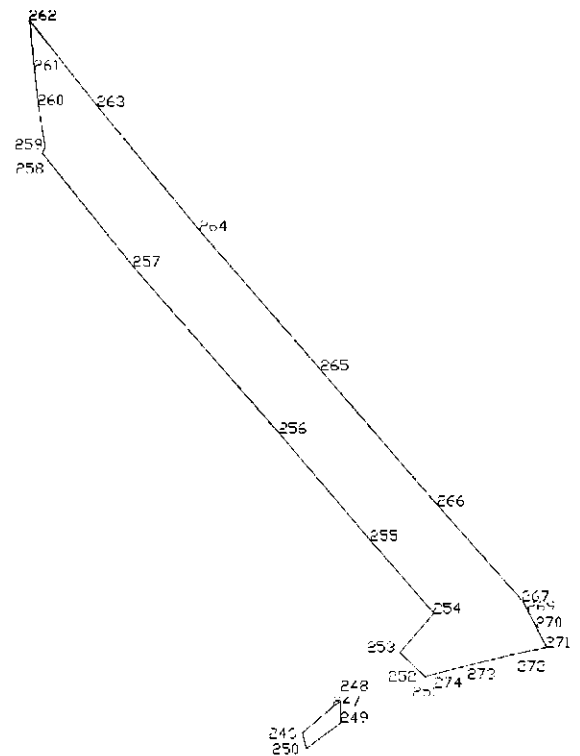
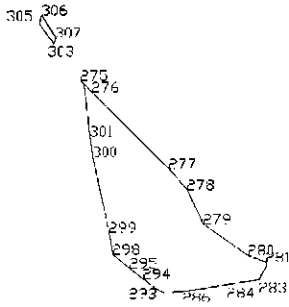

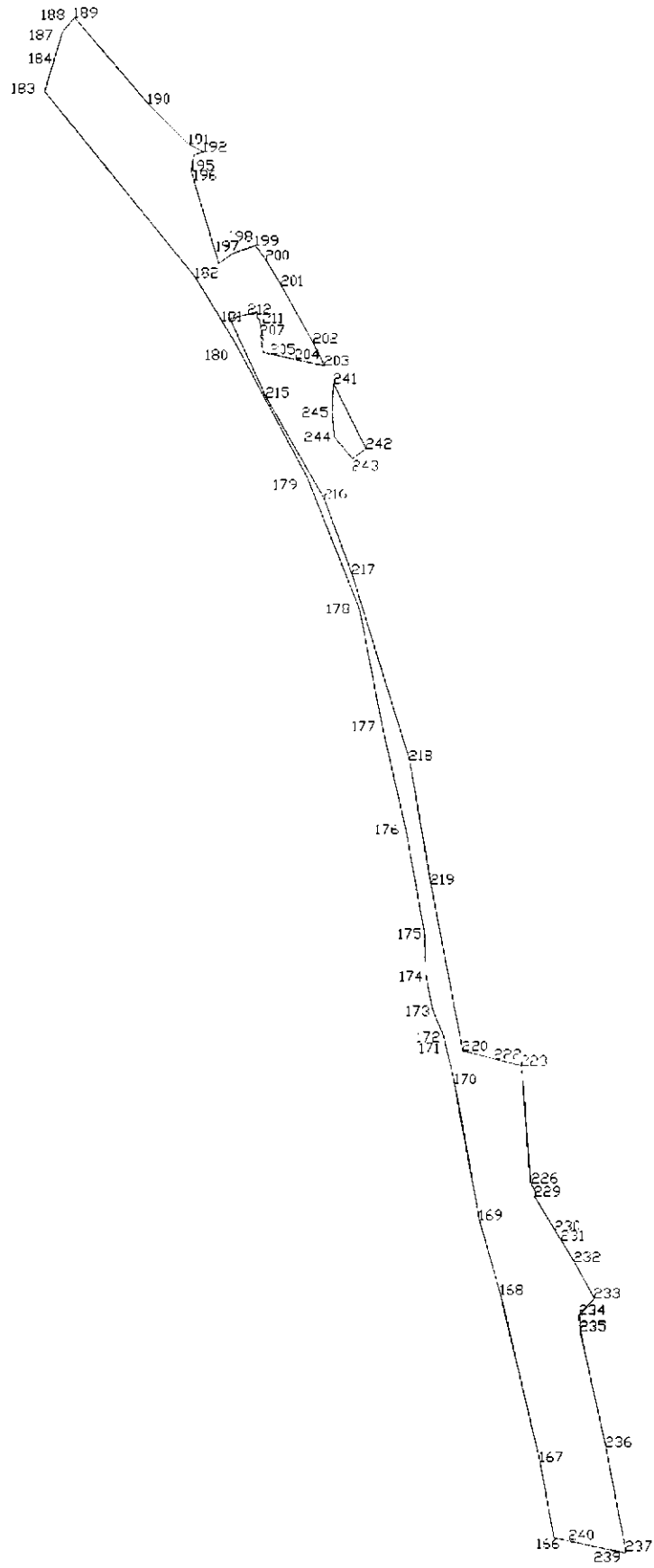

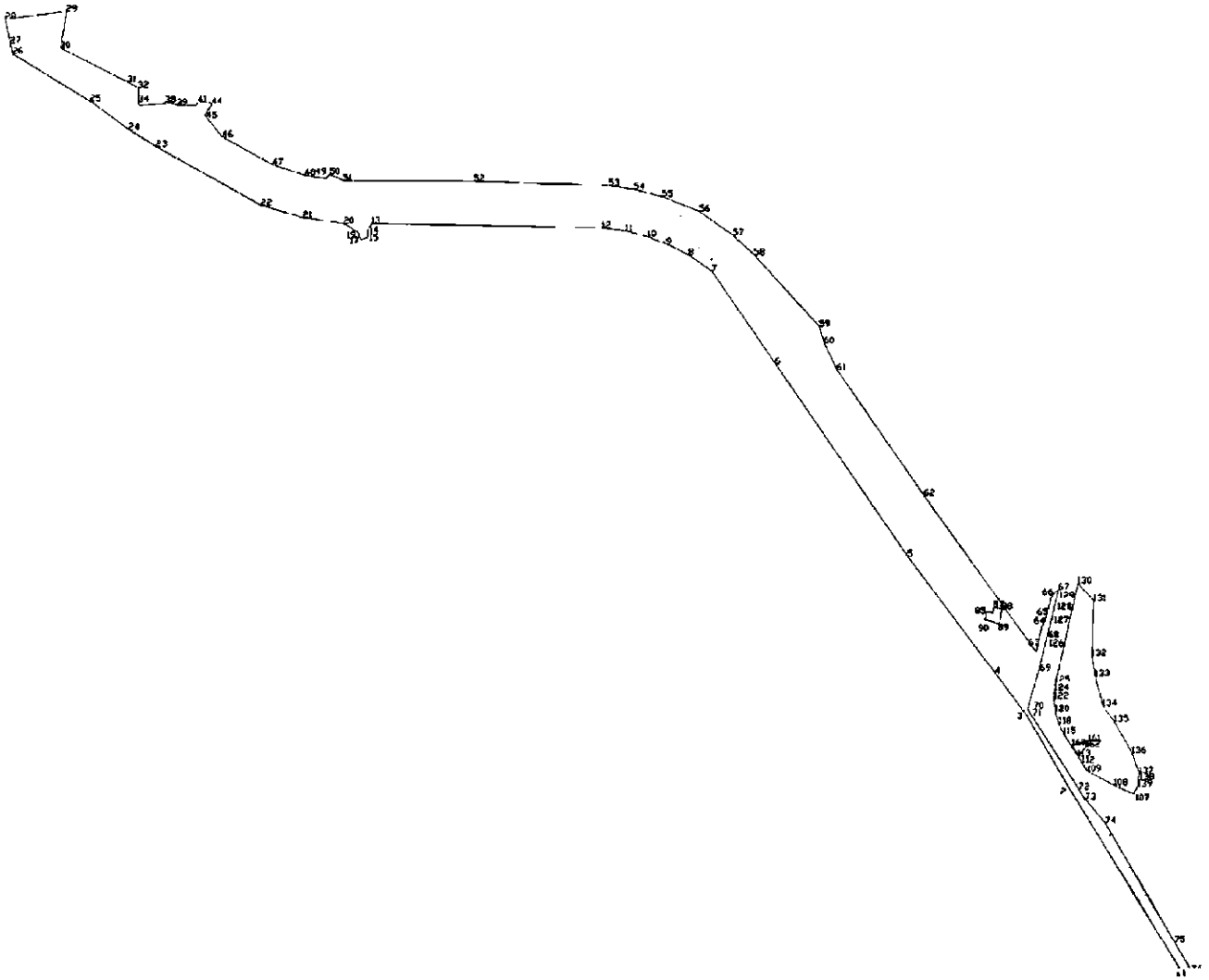

*Перечень координат характерных точек границ территории,  
в отношении которой утвержден проект межевания  
(система координат - МСК 52)*

Номер характерной точки границы	Координаты	
	X, м	Y, м
1	540473,53	2193792,43
2	541445,46	2193192,65
3	541824,01	2192970,19
4	542044,27	2192805,3
5	542652,26	2192345,62
6	543654,51	2191652,66
7	544134,47	2191320,33
8	544218,54	2191198,99
9	544275,21	2191083,95
10	544314,73	2190986,19
11	544345,09	2190868,24
12	544359,38	2190746,13
13	544384,54	2189538,94

Номер характерной точки границы	Координаты	
	X, м	Y, м
14	544347,04	2189519,89
15	544309,88	2189517,96
16	544300,22	2189483,44
17	544309,11	2189478,77
18	544342,06	2189468,62
19	544339,91	2189461,54
20	544383,43	2189396,28
21	544413,46	2189182,81
22	544476,63	2188961,59
23	544781,35	2188414,32
24	544869,99	2188270,21
25	545018,65	2188066,6
26	545262,62	2187662,47

Номер характерной точки границы	Координаты	
	X, м	Y, м
27	545318,21	2187650,17
28	545445,4	2187623,25
29	545484,67	2187943,64
30	545293,32	2187911,98
31	545118,01	2188263,25
32	545087,43	2188318,28
33	545003,12	2188317,15
34	544996,89	2188327,28
35	544997,52	2188342,13
36	544998,04	2188354,12
37	545002,53	2188459,12
38	545013,05	2188460,0
39	544998,27	2188520,63
40	544996,59	2188621,65
41	545013,4	2188632,16
42	545014,13	2188645,63
43	545015,48	2188670,74
44	545003,15	2188704,6
45	544943,32	2188667,58
46	544831,78	2188759,52
47	544688,11	2189022,44
48	544633,23	2189190,99
49	544614,24	2189301,04
50	544638,68	2189321,16
51	544604,33	2189392,47
52	544601,43	2190075,73
53	544578,75	2190781,66
54	544559,44	2190913,92
55	544521,63	2191060,76
56	544444,97	2191255,39
57	544321,28	2191431,76
58	544218,13	2191542,4
59	543847,11	2191882,83
60	543761,25	2191908,01
61	543622,59	2191975,52
62	542968,37	2192431,53
63	542157,6	2193016,83
64	542291,91	2193046,46
65	542314,07	2193062,48
66	542446,38	2193097,49
67	542482,04	2193134,75
68	542243,99	2193076,24
69	542072,16	2193032,98
70	541881,61	2192978,22
71	541859,8	2192972,08
72	541444,39	2193241,08
73	541391,54	2193273,38
74	541266,47	2193380,16

Номер характерной точки границы	Координаты	
	X, м	Y, м
75	540649,15	2193742,44
76	540496,42	2193832,01
1	540473,53	2193792,43
77	541038,43	2193504,05
78	541042,08	2193510,31
79	541039,75	2193511,67
80	541036,11	2193505,4
77	541038,43	2193504,05
81	541203,44	2193399,58
82	541207,82	2193405,43
83	541205,66	2193407,05
84	541201,28	2193401,21
81	541203,44	2193399,58
85	542365,12	2192756,59
86	542359,42	2192789,36
87	542390,19	2192794,81
88	542378,75	2192837,22
89	542304,36	2192822,81
90	542324,22	2192750,36
85	542365,12	2192756,59
91	544196,67	2191315,37
92	544199,67	2191319,48
93	544195,54	2191322,5
94	544192,54	2191318,37
91	544196,67	2191315,37
95	544255,59	2191251,75
96	544256,96	2191253,65
97	544255,07	2191255,02
98	544253,7	2191253,13
95	544255,59	2191251,75
99	544423,17	2191155,9
100	544424,53	2191157,81
101	544422,61	2191159,17
102	544421,25	2191157,25
99	544423,17	2191155,9
103	544472,17	2191097,28
104	544473,53	2191099,19
105	544471,62	2191100,55
106	544470,26	2191098,64
103	544472,17	2191097,28

Номер характерной точки границы	Координаты	
	X, м	Y, м
107	541420,33	2193525,75
108	541466,17	2193424,97
109	541537,73	2193286,43
110	541541,34	2193283,44
111	541556,02	2193274,18
112	541581,81	2193257,92
113	541615,83	2193236,09
114	541661,11	2193207,04
115	541734,11	2193160,25
116	541751,37	2193151,29
117	541758,77	2193147,45
118	541786,63	2193136,14
119	541821,75	2193124,6
120	541849,08	2193117,51
121	541878,51	2193113,22
122	541915,26	2193112,05
123	541941,21	2193112,62
124	541958,91	2193114,28
125	541998,76	2193119,25
126	542182,56	2193161,34
127	542302,18	2193188,08
128	542371,55	2193204,06
129	542427,22	2193216,38
130	542514,9	2193235,44
131	542423,22	2193318,4
132	542138,25	2193308,77
133	542031,02	2193326,72
134	541877,79	2193365,81
135	541796,42	2193425,49
136	541632,19	2193518,42
137	541527,31	2193555,91
138	541518,63	2193551,78
139	541459,98	2193548,88
107	541420,33	2193525,75
140	541453,91	2193497,22
141	541454,14	2193497,34
142	541454,02	2193497,58
143	541453,78	2193497,46
140	541453,91	2193497,22
144	541487,92	2193435,17
145	541487,8	2193435,4
146	541487,57	2193435,28
147	541487,68	2193435,06
144	541487,92	2193435,17
148	541520,24	2193367,56

Номер характерной точки границы	Координаты	
	X, м	Y, м
149	541520,47	2193367,68
150	541520,36	2193367,92
151	541520,12	2193367,8
148	541520,24	2193367,56
152	541554,96	2193291,76
153	541558,82	2193293,76
154	541558,7	2193293,98
155	541554,85	2193291,98
152	541554,96	2193291,76
156	541610,7	2193242,62
157	541607,86	2193242,82
158	541607,85	2193242,56
159	541610,68	2193242,37
156	541610,7	2193242,62
160	541671,72	2193205,37
161	541694,44	2193289,23
162	541664,07	2193276,96
163	541652,55	2193268,14
164	541637,67	2193258,64
165	541618,79	2193237,93
160	541671,72	2193205,37
166	549275,27	2186107,25
167	549521,32	2186062,25
168	550064,2	2185933,11
169	550306,66	2185864,42
170	550748,56	2185783,82
171	550869,43	2185755,46
172	550904,96	2185747,13
173	550990,64	2185711,08
174	551102,96	2185689,36
175	551240,98	2185684,68
176	551574,73	2185624,14
177	551909,51	2185547,52
178	552289,53	2185473,4
179	552719,9	2185301,67
180	553149,08	2185071,14
181	553225,05	2185025,02
182	553367,94	2184938,29
183	553972,45	2184445,78
184	554068,94	2184474,95
187	554134,1	2184494,45
188	554163,84	2184503,41
189	554211,89	2184543,22
190	553932,1	2184783,55

Номер характерной точки границы	Координаты	
	X, м	Y, м
191	553800,49	2184916,57
192	553776,13	2184964,35
193	553773,1	2184956,01
194	553765,83	2184933,62
195	553715,58	2184923,26
196	553684,09	2184932,72
197	553413,56	2185013,94
198	553444,87	2185057,57
199	553471,58	2185133,7
200	553424,57	2185167,72
201	553341,08	2185218,5
202	553154,63	2185322,63
203	553081,77	2185359,17
204	553102,27	2185262,82
205	553119,23	2185183,15
206	553124,34	2185159,15
207	553181,24	2185149,54
208	553162,71	2185159,69
209	553235,25	2185144,98
210	553234,97	2185141,11
211	553256,12	2185137,79
212	553248,78	2185109,73
213	553233,34	2185050,67
214	553233,09	2185050,72
215	552978,82	2185168,86
216	552649,38	2185358,16
217	552403,44	2185448,88
218	551799,96	2185636,31
219	551396,69	2185706,4
220	550855,88	2185810,0
221	550847,16	2185845,62
222	550829,83	2185914,53
223	550808,07	2186001,08
224	550803,11	2186002,06
225	550428,51	2186030,47
226	550427,04	2186035,99
227	550423,42	2186033,35
228	550393,95	2186049,73
229	550383,49	2186044,33
230	550272,09	2186111,87
231	550240,76	2186131,12
232	550170,97	2186173,64
233	550053,12	2186239,07
234	549998,62	2186190,22
235	549945,91	2186193,08
236	549569,89	2186276,43
237	549232,08	2186341,96
238	549225,42	2186341,61

Номер характерной точки границы	Координаты	
	X, м	Y, м
239	549243,42	2186253,35
240	549257,19	2186190,19
166	549275,27	2186107,25
241	553023,42	2185388,42
242	552812,18	2185494,36
243	552779,3	2185449,88
244	552848,78	2185391,86
245	552929,03	2185383,67
241	553023,42	2185388,42
246	554436,28	2183331,96
247	554518,6	2183428,46
248	554535,71	2183452,85
249	554467,41	2183451,75
250	554386,83	2183343,72
246	554436,28	2183331,96
251	554611,45	2183715,77
252	554632,58	2183693,73
253	554687,1	2183636,86
254	554809,62	2183743,65
255	555035,97	2183545,86
256	555371,62	2183259,7
257	555892,97	2182801,62
258	556246,89	2182517,15
259	556268,07	2182526,01
260	556398,26	2182503,53
261	556506,71	2182492,57
262	556662,66	2182476,81
263	556393,28	2182690,31
264	556004,43	2183010,94
265	555568,33	2183390,74
266	555145,84	2183756,59
267	554847,79	2184021,59
268	554847,81	2184022,12
269	554816,42	2184038,33
270	554764,94	2184064,79
271	554703,54	2184096,35
272	554680,43	2183989,94
273	554640,23	2183820,85
274	554612,28	2183717,56
251	554611,45	2183715,77
275	558931,31	2180543,8
276	558894,3	2180579,61
277	558655,79	2180820,86
278	558589,88	2180877,18



Номер характерной точки границы	Координаты	
	X, м	Y, м
279	558482,28	2180928,71
280	558385,32	2181068,37
281	558363,82	2181125,08
282	558352,76	2181126,28
283	558309,73	2181102,4
284	558293,69	2181002,36
285	558275,8	2180889,62
286	558273,15	2180872,71
287	558270,47	2180844,76
288	558268,99	2180822,4
289	558269,11	2180809,53
290	558269,86	2180802,26
291	558273,89	2180791,92
292	558278,77	2180783,36
293	558287,5	2180770,83
294	558311,62	2180739,59

Номер характерной точки границы	Координаты	
	X, м	Y, м
295	558343,96	2180697,9
296	558379,62	2180654,55
297	558382,98	2180650,19
298	558387,55	2180644,29
299	558455,04	2180633,29
300	558692,96	2180581,29
301	558756,64	2180573,5
302	558918,28	2180553,73
275	558931,31	2180543,8
303	559046,86	2180458,91
304	559107,78	2180414,16
305	559121,86	2180417,34
306	559135,67	2180422,1
307	559065,27	2180465,28
303	559046,86	2180458,91