



**Министерство
градостроительной деятельности и развития агломераций
Нижегородской области**

Включен в Реестр
нормативных актов органов
исполнительной власти
Нижегородской области
25 АПР 2023
№ в реестре
21932-330-004-02-03/38

П Р И К А З

5 апреля 2023 г.

№ 07-02-03/38

г. Нижний Новгород

**Об утверждении документации по
планировке территории (проекта планировки
территории, включая проект межевания
территории) в границах улиц 12 линия, 13
линия, 2 тупик в поселке Новое Доскино в
Автозаводском районе города Нижнего
Новгорода**

В соответствии со статьями 8², 41-43, 45 Градостроительного кодекса Российской Федерации, статьей 27 Закона Нижегородской области от 8 апреля 2008 г. № 37-З «Об основах регулирования градостроительной деятельности на территории Нижегородской области», пунктом 3.1.10 Положения о министерстве градостроительной деятельности и развития агломераций Нижегородской области, утвержденного постановлением Правительства Нижегородской области от 16 апреля 2020 г. № 308, на основании приказа министерства градостроительной деятельности и развития агломераций Нижегородской области от 2 июня 2021 г. № 07-02-02/101 «О подготовке документации по планировке территории (проекта планировки территории, включая проект межевания территории) в границах улиц 12 линия, 13 линия, 2 тупик в поселке Новое Доскино в Автозаводском районе города Нижнего Новгорода», с учетом протокола общественных обсуждений от 15 февраля 2023 г. и заключения о результатах общественных обсуждений от 15 февраля 2023 г.

п р и к а з ы в а ю:

1. Утвердить прилагаемую документацию по планировке территории (проект планировки территории, включая проект межевания территории) в

границах улиц 12 линия, 13 линия, 2 тупик в поселке Новое Доскино в Автозаводском районе города Нижнего Новгорода.

2. Направить в течение четырех дней со дня утверждения документацию по планировке территории (проект планировки территории, включая проект межевания территории) в границах улиц 12 линия, 13 линия, 2 тупик в поселке Новое Доскино в Автозаводском районе города Нижнего Новгорода главе города Нижнего Новгорода.

3. Разместить настоящий приказ на официальном сайте министерства градостроительной деятельности и развития агломераций Нижегородской области в информационно-телекоммуникационной сети «Интернет».

Министр

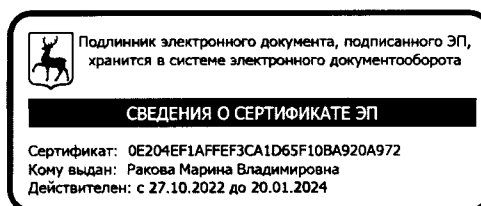

М.В. Ракова

УТВЕРЖДЕНА
приказом министерства градостроительной
деятельности и развития агломераций
Нижегородской области
от 5 апреля 2023 г. № 07-02-03/38

Документация по планировке территории (проект планировки территории, включая проект межевания территории) в границах улиц 12 линия, 13 линия, 2 тупик в поселке Новое Доскино в Автозаводском районе города Нижнего Новгорода

I. Положения о характеристиках планируемого развития территории.

1. Общие положения.

Документация по планировке территории (проект планировки территории, включая проект межевания территории) в границах улиц 12 линия, 13 линия, 2 тупик в поселке Новое Доскино в Автозаводском районе города Нижнего Новгорода (далее - документация по планировке территории) выполнена на основании приказа министерства градостроительной деятельности и развития агломераций Нижегородской области от 2 июня 2021 г. № 07-02-02/101 «О подготовке документации по планировке территории (проекта планировки территории, включая проект межевания территории) в границах улиц 12 линия, 13 линия, 2 тупик в поселке Новое Доскино в Автозаводском районе города Нижнего Новгорода» на территорию 6,3 га.

2. Цели и задачи.

Документация по планировке территории подготовлена Государственным бюджетным учреждением Нижегородской области «Институт развития агломерации Нижегородской области» по поручению министерства градостроительной деятельности и развития агломераций Нижегородской области в целях обеспечения устойчивого развития территории, выделения элементов планировочной структуры, определения границ зон планируемого размещения объектов капитального строительства, в том числе объектов местного значения - здания детского сада на 180 мест и здания центра культуры, установления границ территорий общего пользования и границ земельных участков, определения характеристик и очередности планируемого развития территории.

3. Характеристики планируемого развития территории.

Площадь территории в границах разработки проекта	6,3 га
Площадь территории квартала в красных линиях:	
Квартал 1	3045 м ²
Квартал 2	6109 м ²

Квартал 3	
- территориальная зона ТОсп-у	7099
- территориальная зона ТО-2	3256
Квартал 4	7395 м ²
Общая площадь, занятая под проектируемыми зданиями, строениями и сооружениями:	
Квартал 1	27 м ²
Квартал 3	
- территориальная зона ТОсп-у	1724 м ²
Квартал 4	1429 м ²
Суммарная поэтажная площадь проектируемых зданий и сооружений	
Квартал 1	27 м ²
Квартал 3	
- территориальная зона ТОсп-у	4764 м ²
Квартал 4	1275 м ²
Коэффициент застройки:	
Квартал 1	0,17
Квартал 3	
- территориальная зона ТОсп-у	0,24
Квартал 4	0,32
Коэффициент плотности застройки:	
Квартал 1	0,16
Квартал 3	
- территориальная зона ТОсп-у	0,67
Квартал 4	0,31
Вместимость детских дошкольных учреждений	180 мест
Площадь озелененных территорий:	
Квартал 1	762 м ²
Квартал 2	1526 м ²
Квартал 3:	
- без участка детского дошкольного учреждения	814 м ²
- озеленение участка детского дошкольного учреждения	3905 м ²
Квартал 4	1848 м ²
Вместимость автостоянок	39 машино/мест
Нагрузки по инженерно-техническому обеспечению:	
Водоснабжение	5,655 м ³ /ч
Водоотведение	5,655 м ³ /ч
Газоснабжение	326 м ³ /ч
Электроснабжение	189 кВт
Теплоснабжение	0,742 Гкал/ч
Телефонизация	5 номеров

Радиофикация	5 радиоточек
Ливневая канализация	7992 м ³ /год

Схема расчетных кварталов

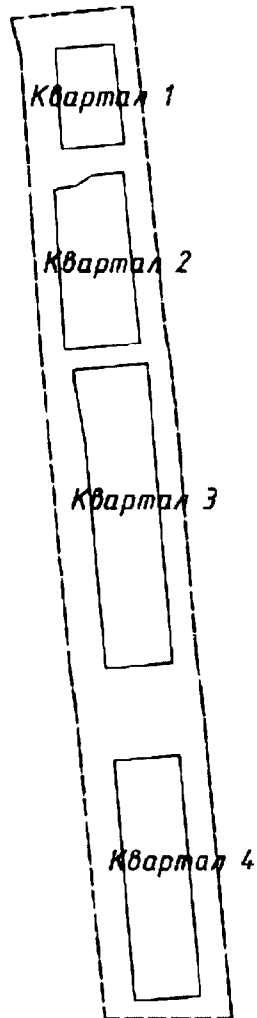

4. Характеристики планируемых объектов капитального строительства.

№ по чертежу планировки	Наименование	Этажность	Площадь застройки кв.м.	Суммарная поэтажная площадь здания, кв.м.	Примечание
22	Гараж	1	27	27	
24	Котельная блочно-модульная	1	54	54	
25	Детский сад	3	1670	4710	Вместимость 180 мест
26	Трансформаторная подстанция	1	25	25	
27	Центр культуры	1	1404	1250	

5. Информация о планируемых мероприятиях по обеспечению сохранения применительно к территориальным зонам, в которых планируется размещение объектов федерального, регионального и местного значения, фактических показателей обеспеченности территории объектами коммунальной, транспортной, социальной инфраструктур и фактических показателей территориальной доступности таких объектов для населения.

Документацией по планировке территории предусмотрено размещение объектов местного значения - здания детского сада на 180 мест и здания центра культуры, необходимых для обеспечения жизнедеятельности граждан. Размещение объектов местного значения улучшает фактические показатели обеспеченности территории объектами социальной инфраструктуры и фактические показатели территориальной доступности таких объектов для населения. Объекты - центр культуры и детский сад на 180 мест в поселке Доскино включены в программу комплексного развития социальной инфраструктуры муниципального образования городской округ город Нижний Новгород на 2020 - 2030 годы, утвержденную решением Городской Думы г. Н.Новгорода от 26 февраля 2020 г. № 25 (с изменениями).

II. Положения об очередности планируемого развития территории.

Развитие территории, в том числе проектирование, строительство объектов капитального строительства и строительство (реконструкция) необходимых для функционирования таких объектов и обеспечения жизнедеятельности граждан объектов социальной, коммунальной, транспортной инфраструктур предусмотрено в 2 очереди строительства. Очереди строительства реализуются последовательно с завершением этапов проектирования, строительства объектов капитального строительства, предусмотренных в каждой очереди строительства.

1 очередь строительства.

Проектирование, строительство объектов капитального строительства, предусмотренных в первой очереди строительства, осуществляется поэтапно и включает в себя:

- Подготовку территории, в том числе демонтаж существующих зданий и строений, сооружений, подвод инженерных коммуникаций на территорию согласно полученным техническим условиям;
- Проектирование и строительство следующих объектов социального назначения и объектов коммунальной и транспортной инфраструктур:

№ по чертежу планировки	Наименование
25	Детский сад
22	Гараж
24	Котельная блочно-модульная
26	Трансформаторная подстанция

- Проектирование и строительство следующих объектов транспортной, инженерной инфраструктуры и благоустройства:

- реконструкция существующих и формирование проектируемых автомобильных дорог для обеспечения транспортной доступности планируемых к строительству объектов капитального строительства
- формирование внутриквартальных проездов и тротуаров;
- благоустройство территории;
- устройство оборудования открытых стоянок автомобилей, площадок различного назначения, устройство наружного освещения, устройство дождевой канализации.

2 очередь строительства.

Проектирование, строительство объектов капитального строительства, предусмотренных во второй очереди строительства, осуществляется поэтапно и включает в себя:

- Подготовку территории, в том числе демонтаж существующих зданий и строений, сооружений, подвод инженерных коммуникаций на территорию согласно полученным техническим условиям;
- Проектирование и строительство следующих объектов социального назначения и объектов коммунальной и транспортной инфраструктуры:

№ по чертежу планировки	Наименование
27	Центр культуры

- Проектирование и строительство следующих объектов транспортной, инженерной инфраструктуры и благоустройства:

- формирование внутриквартальных проездов и тротуаров;
- благоустройство территории;
- устройство оборудования открытых стоянок автомобилей, устройство наружного освещения, устройство дождевой канализации.

III. Перечень и сведения о площади образуемых земельных участков, в том числе возможные способы их образования. Вид разрешенного использования образуемых земельных участков.

Проектом предусматривается образование земельных участков в два этапа:

1 этап:

Условный номер образуемого земельного участка	Вид разрешенного использования образуемого земельного участка	Площадь образуемого земельного участка, кв. м.	Способ образования земельного участка
1	Дошкольное, начальное и среднее общее образование	7099	Перераспределение земельного участка с кадастровым номером

			52:18:0040051:13 и земель, государственная собственность на которые не разграничена
--	--	--	--

2 этап:

Условный номер образуемого земельного участка	Вид разрешенного использования образуемого земельного участка	Площадь образуемого земельного участка, кв. м.	Способ образования земельного участка
2	Земельные участки (территории) общего пользования	2731	Образуется из земель, государственная собственность на которые не разграничена
3	Коммунальное обслуживание	16	Образуется из земель, государственная собственность на которые не разграничена
4	Социальное обслуживание	509	Образуется из земель, государственная собственность на которые не разграничена
5	Культурное развитие	3426,50	Образуется из земель, государственная собственность на которые не разграничена

IV. Перечень и сведения о площади образуемых земельных участков, которые будут отнесены к территориям общего пользования или имуществу общего пользования, в том числе в отношении которых предполагаются резервирование и (или) изъятие для государственных или муниципальных нужд.

1 этап:

В 1 этапе проектом не предусмотрено образование земельных участков, которые будут отнесены к территориям общего пользования или имуществу общего пользования, в том числе в отношении которых предполагаются резервирование и (или) изъятие для государственных или муниципальных нужд.

2 этап:

Образуемый земельный участок с условным номером 2 будет отнесен к территориям общего пользования.

V. Сведения о границах территории, в отношении которой утвержден проект межевания, содержащие перечень координат характерных точек этих границ в системе координат.

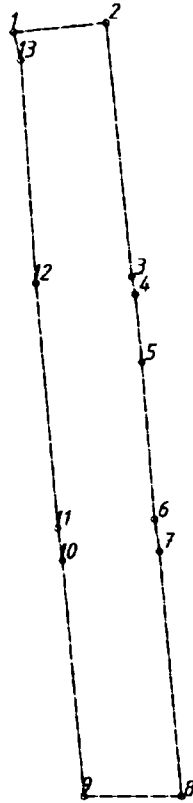

Перечень координат характерных точек границ территории, в отношении которой утвержден проект межевания (система координат – МСК-52):

Обозначение характерных точек	Координаты точки	
	X	Y
1	524514,36	2201145,45
2	524522,88	2201231,78
3	524288,95	2201256,39
4	524272,52	2201259,65
5	524209,65	2201266,01
6	524064,28	2201278,22
7	524034,52	2201282,77
8	523807,63	2201303,91
9	523807,62	2201213,02
10	524026,15	2201192,29
11	524056,17	2201187,93
12	524281,66	2201166,96
13	524488,87	2201152,38

VI. Чертеж планировки территории.

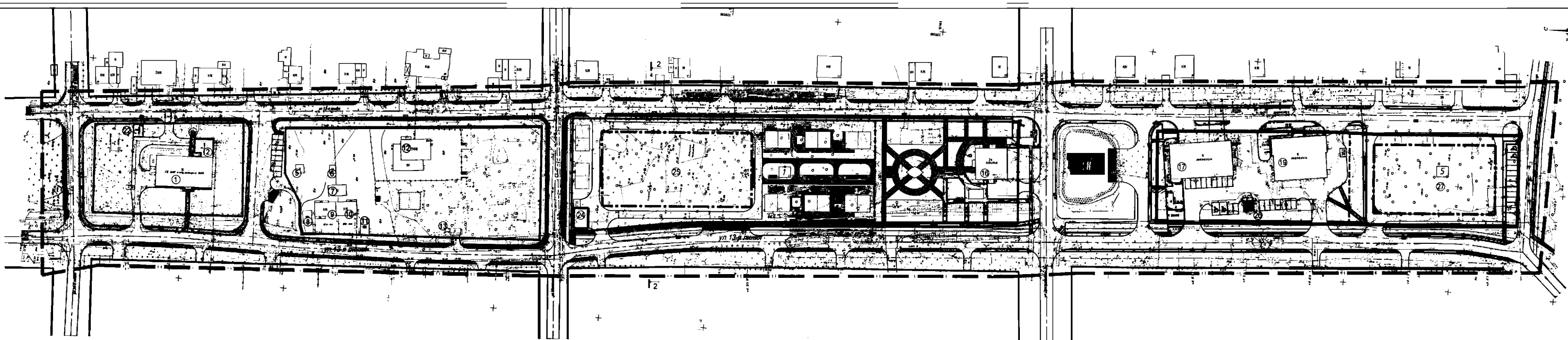

Условные обозначения:

- граница территории планировки и застройки
- существующие красные линии
- условные красные линии
- линия зданий, кварталов, их сетей
- инвентарный номер здания, сооружения
- границы земельного участка, выделенного под строительство вилкового сада
- границы земельного участка, выделенного под строительство центра культуры
- зона сохранения регулярной и планировочной организации территории
- проектная зона влияния застройки
- видоуловитель
- улица в зоне жилой застройки (проектируется в виде IV категории)
- границы зон планируемого размещения объектов капитального строительства
- обозначение парковочного места для ИТ
- обозначение парковочного места

Экспликация существующих (сохраняемых) объектов капитального строительства

№ по плану	Назначение	Земельный участок	Площадь застроенной территории, кв. м	Средняя этажность, этаж.	Примечание
1	ГК Администрация	1	438	205	г.о.о.о.о.о.о.о.
2	Котельная	1	47	47	г.о.о.о.о.о.о.
3	Склады	1	17	17	г.о.о.о.о.о.о.
4	Хоз. Постройки	1	10	10	г.о.о.о.о.о.о.
6	Хоз. Постройки	1	11	11	г.о.о.о.о.о.о.
7	Хоз. Постройки	1	44	44	г.о.о.о.о.о.о.
8	Гараж	1	26	26	г.о.о.о.о.о.о.
9	Жилой дом	1	79	45	г.о.о.о.о.о.о.
10	Жилой дом	1	49	45	г.о.о.о.о.о.о.
11	Гараж	1	29	29	г.о.о.о.о.о.о.
12	Жилой дом	2	243	200	г.о.о.о.о.о.о.
13	Трансформаторная подстанция	1	10	10	г.о.о.о.о.о.о.
14	Здание школы	2	262	441	г.о.о.о.о.о.о.
17	Магазин	1	489	489	г.о.о.о.о.о.о.
18	Магазин	1	583	583	г.о.о.о.о.о.о.

Характеристики планируемых к строительству объектов капитального строительства

№ по плану	Назначение	Земельный участок	Площадь застроенной территории, кв. м	Средняя этажность, этаж.	Примечание
22	Гараж	1	27	27	Проект
24	Каменная баня-подушка	1	54	54	Проект
25	Детский сад	3	170	470	Проект на ИТ
26	Трансформаторная подстанция	1	25	25	Проект
27	Центр культуры	1	1461	1250	Проект

Примечания:
 1. Выявлено на основе инвентарных сведений для подготовки проекта застройки территории № 2101/2021 и Губераторский № 131/21 от 19.09.2021.
 2. Сметные нормативы МДС-82, сметные нормы Бюджетной, 1976, Бюджет сметных расходов 82н.
 3. Знак «N» обозначает площадь и площадь застройки объектов вилкового сада. Знак «N» обозначает площадь и площадь застройки объектов вилкового сада. Знак «N» обозначает площадь и площадь застройки объектов вилкового сада.

№ по плану	Назначение	Земельный участок	Площадь застроенной территории, кв. м	Средняя этажность, этаж.	Примечание
22	Гараж	1	27	27	Проект
24	Каменная баня-подушка	1	54	54	Проект
25	Детский сад	3	170	470	Проект на ИТ
26	Трансформаторная подстанция	1	25	25	Проект
27	Центр культуры	1	1461	1250	Проект

VII. Чертеж межевания территории (1 этап).

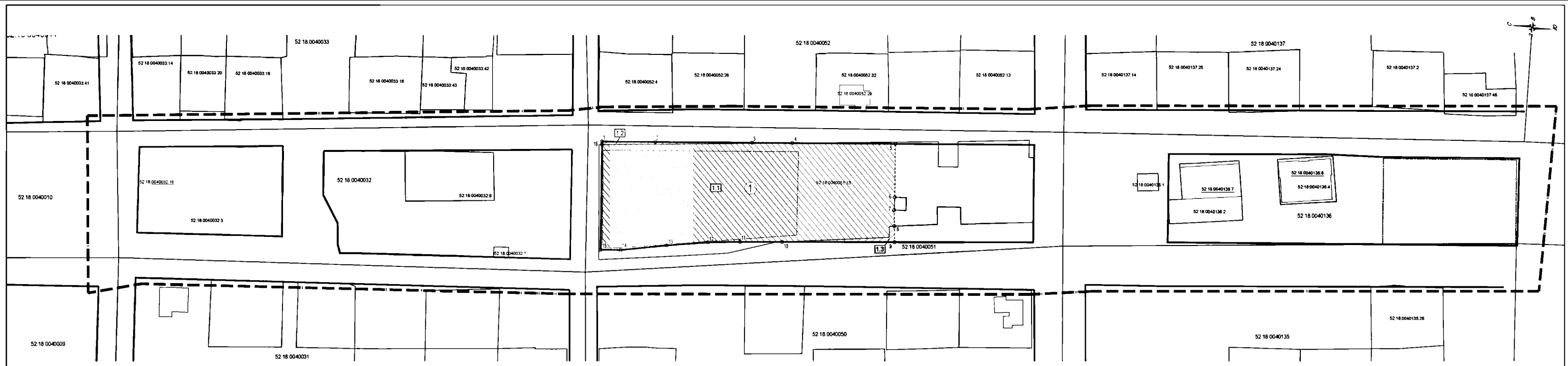

Экспликация образуемых и изменяемых земельных участков

№ кадастрового земельного участка	Вид разрешенного использования земельного участка	Площадь образуемого земельного участка, кв. м	№ кадастрового земельного участка	Вид разрешенного использования земельного участка	Площадь образуемого земельного участка, кв. м
1	для размещения объектов складского назначения	7 096	52:18:0040001:3	для размещения объектов складского назначения	82
			52:18:0040001:3	для размещения объектов складского назначения	79
			52:18:0040001:3	для размещения объектов складского назначения	647

Условные обозначения:

- граница разработки проекта планировки и межевания
- граница кадастрового участка и его номер
- граница земельного участка, смежного на кадастровом участке и его кадастровый номер
- граница земельного участка, смежного на кадастровом участке
- граница земельного участка, смежного на кадастровом участке
- граница земельного участка, смежного на кадастровом участке
- граница земельного участка, смежного на кадастровом участке
- образуемые земельные участки и их условные номера (1 этап)
- образуемые земельные участки (1 этап)
- границы образуемых земельных участков для частей и их условные номера

Примечание:
 1. Выполнено на основе информации, предоставленной для подготовки проекта планировки территории от 28.07.2021 и градостроительного плана территории № 03/021 от 20.08.2021.
 2. Система координат: ПКК-02, система высот: Балтийская, 1977г., высота геоиды: 0,5м.

052-2021-ПММ ДН			
№ п/п	И.И. Долгушин	Л.С. Давыдов	С.В. Давыдов
Исполнитель	И.И. Долгушин	Л.С. Давыдов	С.В. Давыдов
Проверенный	И.И. Долгушин	Л.С. Давыдов	С.В. Давыдов
Утвержденный	И.И. Долгушин	Л.С. Давыдов	С.В. Давыдов
Дата	20.08.2021	20.08.2021	20.08.2021
Лист	1	1	1
Всего листов	1	1	1

VIII. Чертеж межевания территории (1 этап).

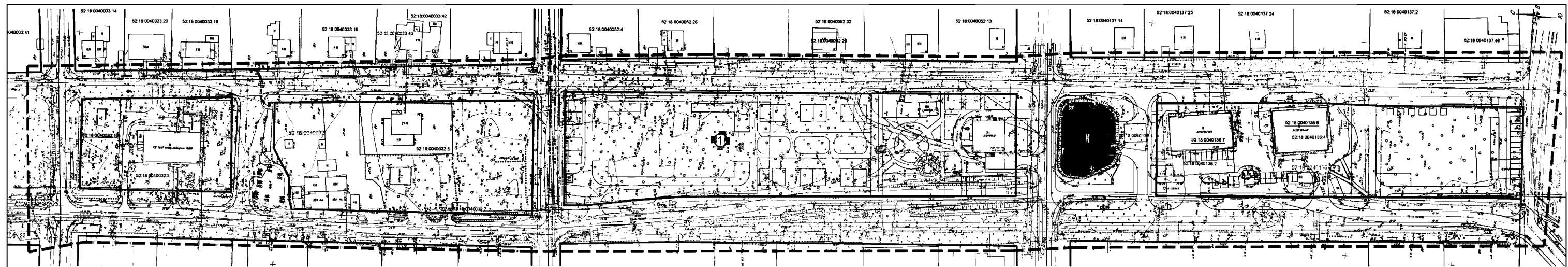

Экспликация образцов земельных участков

Идентификационный номер земельного участка	Вид разрешенного использования образцового земельного участка	Площадь образцового земельного участка, м²
52.18.0040033.14	Для размещения объектов складского назначения	1099

Условные обозначения:

- граница разработки проекта планировки и межевания территории
- граница кадастрового квартала и его номер
- граница земельного участка, стоящего на кадастровом учете и его кадастровый номер
- граница земельного участка, стоящего на кадастровом учете и его кадастровый номер
- граница земельного участка, стоящего на кадастровом учете
- существующие красные линии
- условнообозначенные красные линии
- границы зон планировочного размещения объектов
- образцовые земельные участки и их условные номера (1 этаж)

Примечание:

1. Выявлено на основе внутренних изысканий для разработки проекта межевания территории от 28.02.2021 г. Границы от 13.07.2011 от 28.02.2021 г.
2. Система координат ПКМ-52, система высот Балтийская, 1977г., высота сечения здания 0,5м

052-20/21-ПМ/04			
№ п/п	И.И.О.	Подпись	Дата
1	Сергей		
2	Ирина		
3	Ирина		
4	Ирина		
5	Ирина		
6	Ирина		
7	Ирина		
8	Ирина		
9	Ирина		
10	Ирина		
11	Ирина		
12	Ирина		
13	Ирина		
14	Ирина		
15	Ирина		
16	Ирина		
17	Ирина		
18	Ирина		
19	Ирина		
20	Ирина		
21	Ирина		
22	Ирина		
23	Ирина		
24	Ирина		
25	Ирина		
26	Ирина		
27	Ирина		
28	Ирина		
29	Ирина		
30	Ирина		
31	Ирина		
32	Ирина		
33	Ирина		
34	Ирина		
35	Ирина		
36	Ирина		
37	Ирина		
38	Ирина		
39	Ирина		
40	Ирина		
41	Ирина		
42	Ирина		
43	Ирина		
44	Ирина		
45	Ирина		
46	Ирина		
47	Ирина		
48	Ирина		
49	Ирина		
50	Ирина		
51	Ирина		
52	Ирина		
53	Ирина		
54	Ирина		
55	Ирина		
56	Ирина		
57	Ирина		
58	Ирина		
59	Ирина		
60	Ирина		
61	Ирина		
62	Ирина		
63	Ирина		
64	Ирина		
65	Ирина		
66	Ирина		
67	Ирина		
68	Ирина		
69	Ирина		
70	Ирина		
71	Ирина		
72	Ирина		
73	Ирина		
74	Ирина		
75	Ирина		
76	Ирина		
77	Ирина		
78	Ирина		
79	Ирина		
80	Ирина		
81	Ирина		
82	Ирина		
83	Ирина		
84	Ирина		
85	Ирина		
86	Ирина		
87	Ирина		
88	Ирина		
89	Ирина		
90	Ирина		
91	Ирина		
92	Ирина		
93	Ирина		
94	Ирина		
95	Ирина		
96	Ирина		
97	Ирина		
98	Ирина		
99	Ирина		
100	Ирина		

IX. Чертеж межевания территории (2 этап).

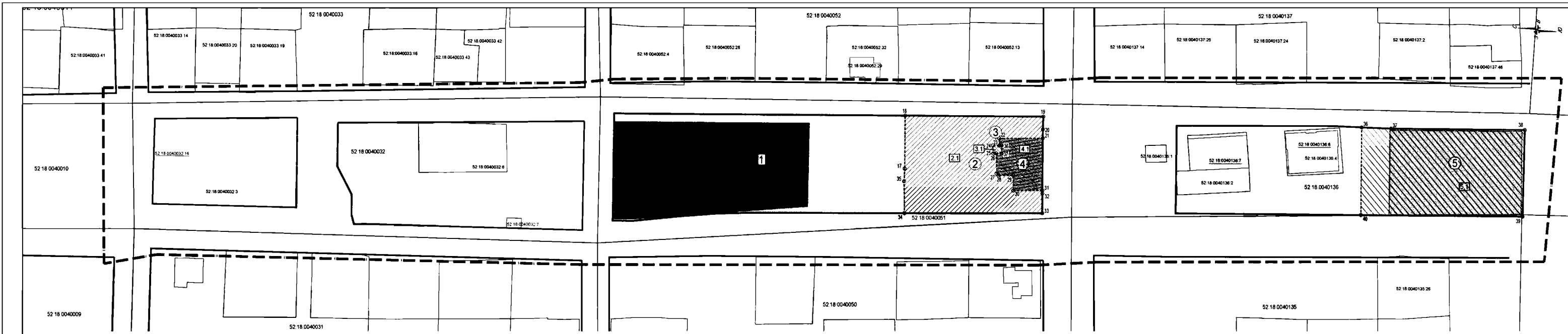

Экспликация образуемых и изменяемых земельных участков

№ образуемого земельного участка	№ изменяемого земельного участка	Площадь образуемого земельного участка, м²	Площадь изменяемого земельного участка, м²	Содержание образуемого земельного участка	Площадь земельного участка, м²
2	Земельный участок (земельный кадастровый номер 52.18.0040032.3)	2 731	2 731	зем. кадастровый участок, не занят на разграничение	2 731
3	Комплексное освоение территории (3.0)	16	16	зем. кадастровый участок с кадастровым номером 52.18.0040032.6, занят на разграничение	16
4	Специальное освоение территории (3.2)	509	43	зем. кадастровый участок с кадастровым номером 52.18.0040032.7, занят на разграничение	236
5	Комплексное освоение территории (3.4)	3 426,50	3 426,50	зем. кадастровый участок, не занят на разграничение	3 426,50

Условные обозначения:

- граница разбивки проекта планировки и межевания
- граница кадастрового участка и его номер
- граница земельного участка, смежного на кадастровом учете и его учетный номер
- ОПС смежная на кадастровом учете и его учетный номер
- граница земельного участка, смежного на кадастровом учете
- существующие красные линии
- устанавливаемые красные линии
- обозначение земельных участков и их условные номера (1 этап)
- обозначение земельных участков и их условные номера (2 этап)
- обозначение образуемых земельных участков для частей и их условные номера (2 этап)
- обозначение образуемых земельных участков (2 этап)

Примечания:

- 1 Выделены на плане территории участки для планировки проекта планировки территории от 23.07.2021 г. Градостроительный кодекс РФ от 28.08.2017 г.
- 2 Система координат ПКК-52, система высот Балтийская, 1977г., высота сечения рельефа 5 м.

52-2021-ПЗМ 04									
№ п/п	№ документа	Дата	Исполнитель	Проверенный	Содержание	Лист	Кол-во листов	Дата	Подпись
1					Информация об изменениях территории планировки территории, включая проект планировки территории и проект межевания территории, утвержденный решением органа местного самоуправления от 23.07.2021 г.	22	22		
2					Чертеж планировки территории с указанием образуемых и изменяемых земельных участков (2 этап)	22	22		

Х. Чертеж межевания территории (2 этап).

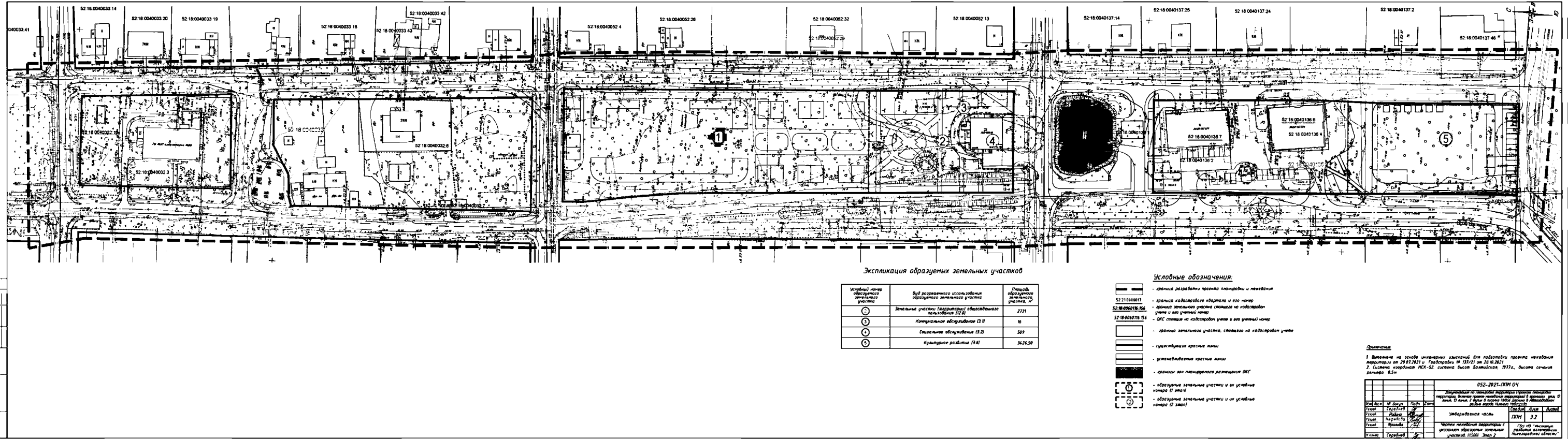

Экспликация образуемых земельных участков

Исходный номер образуемого земельного участка	Вид разрешенного использования образуемого земельного участка	Площадь образуемого земельного участка, м ²
⊙	Земельные участки (архитектурный объект) земельного участка № 1731	2731
⊖	Котельные помещения (З.П)	16
⊕	Специальное оборудование (З.П)	509
⊙	Культурное развитие (З.П)	3426,50

Условные обозначения:

- границы разработки проекта планировки и межевания
- границы кадастрового объекта и его номер
- граница земельного участка согласно на кадастровому учету и его условный номер
- ОКС здания на кадастровом учете и его условный номер
- границы земельного участка, ставшего на кадастровый учет
- проектная граница красной линии
- установленная граница линии
- границы зон планируемого размещения ОКС
- образуемые земельные участки и их условные номера (1 этап)
- образуемые земельные участки и их условные номера (2 этап)

Примечание:
 1. Выполнено на основе измерений и съемки для разработки проекта межевания территории от 29.03.2021 г. и Государственного № 03/21 от 23.06.2021 г.
 2. Система координат ИСХ-52, система высот Балтийская, 1977г., datum датума рельефа 0,5м

ИЗМ-2021-ПМ-04			
Исполнитель	И.И.И.	Проверен	И.И.И.
Составитель	И.И.И.	Согласован	И.И.И.
Утвержден	И.И.И.	Дата	И.И.И.
Содержание	Исходные данные: 1.И.И.И. 2.И.И.И. 3.И.И.И. 4.И.И.И. 5.И.И.И. 6.И.И.И. 7.И.И.И. 8.И.И.И. 9.И.И.И. 10.И.И.И. 11.И.И.И. 12.И.И.И. 13.И.И.И. 14.И.И.И. 15.И.И.И. 16.И.И.И. 17.И.И.И. 18.И.И.И. 19.И.И.И. 20.И.И.И. 21.И.И.И. 22.И.И.И. 23.И.И.И. 24.И.И.И. 25.И.И.И. 26.И.И.И. 27.И.И.И. 28.И.И.И. 29.И.И.И. 30.И.И.И. 31.И.И.И. 32.И.И.И. 33.И.И.И. 34.И.И.И. 35.И.И.И. 36.И.И.И. 37.И.И.И. 38.И.И.И. 39.И.И.И. 40.И.И.И. 41.И.И.И. 42.И.И.И. 43.И.И.И. 44.И.И.И. 45.И.И.И. 46.И.И.И. 47.И.И.И. 48.И.И.И. 49.И.И.И. 50.И.И.И. 51.И.И.И. 52.И.И.И. 53.И.И.И. 54.И.И.И. 55.И.И.И. 56.И.И.И. 57.И.И.И. 58.И.И.И. 59.И.И.И. 60.И.И.И. 61.И.И.И. 62.И.И.И. 63.И.И.И. 64.И.И.И. 65.И.И.И. 66.И.И.И. 67.И.И.И. 68.И.И.И. 69.И.И.И. 70.И.И.И. 71.И.И.И. 72.И.И.И. 73.И.И.И. 74.И.И.И. 75.И.И.И. 76.И.И.И. 77.И.И.И. 78.И.И.И. 79.И.И.И. 80.И.И.И. 81.И.И.И. 82.И.И.И. 83.И.И.И. 84.И.И.И. 85.И.И.И. 86.И.И.И. 87.И.И.И. 88.И.И.И. 89.И.И.И. 90.И.И.И. 91.И.И.И. 92.И.И.И. 93.И.И.И. 94.И.И.И. 95.И.И.И. 96.И.И.И. 97.И.И.И. 98.И.И.И. 99.И.И.И. 100.И.И.И.		