



# ПРАВИТЕЛЬСТВО НОВГОРОДСКОЙ ОБЛАСТИ

## ПОСТАНОВЛЕНИЕ

01.08.2022 № 429

Великий Новгород

### **О памятнике природы регионального значения «Водно-ландшафтный памятник – «Озеро Льяное» с мызами «Устье» и «Утешение» (Пилкина мыза)»**

В соответствии с Федеральным законом от 14 марта 1995 года № 33-ФЗ «Об особо охраняемых природных территориях», областным законом от 01.03.2019 № 379-ОЗ «Об особо охраняемых природных территориях регионального значения», областным законом от 03.04.2006 № 647-ОЗ «О полномочиях Правительства Новгородской области в области охраны окружающей среды» Правительство Новгородской области **ПОСТАНОВЛЯЕТ:**

1. Объявить природный комплекс «Водно-ландшафтный памятник – «Озеро Льяное» с мызами «Устье» и «Утешение» (Пилкина мыза)» памятником природы регионального значения, а занимаемую им территорию – особо охраняемой природной территорией регионального значения без изъятия земельных участков у собственников, владельцев и пользователей этих участков.

2. Утвердить прилагаемое Положение о памятнике природы регионального значения «Водно-ландшафтный памятник – «Озеро Льяное» с мызами «Устье» и «Утешение» (Пилкина мыза)».

3. Опубликовать постановление в газете «Новгородские ведомости» и разместить на «Официальном интернет-портале правовой информации» ([www.pravo.gov.ru](http://www.pravo.gov.ru)).

**Губернатор  
Новгородской области**

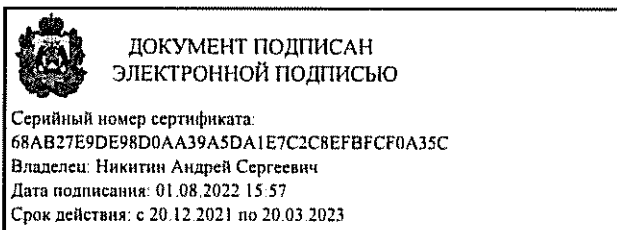

**А.С. Никитин**

ЗН  
№ 425-п

## УТВЕРЖДЕНО

постановлением Правительства  
Новгородской области  
от 01.08.2022 № 429

### ПОЛОЖЕНИЕ

о памятнике природы регионального значения «Водно-ландшафтный памятник – «Озеро Льяное» с мызами «Устье» и «Утешение» (Пилкина мыза)»

#### 1. Наименование

«Водно-ландшафтный памятник – «Озеро Льяное» с мызами «Устье» и «Утешение» (Пилкина мыза)».

#### 2. Категория и значение

Памятник природы регионального значения (далее памятник природы).

#### 3. Профиль

Комплексный (ландшафтный), гидрологический (озерный).

#### 4. Назначение

Сохранение природных и историко-культурных комплексов озера Льяное.

#### 5. Описание и природные характеристики

Озеро находится на северном склоне Валдайской гряды и имеет ледниковое происхождение, о чем свидетельствует его удлиненная форма и направление расположения с северо-запада на юго-восток. Протяженность озера почти 8 км при ширине от 200 м до 1 км. Озеро проточное, имеет извилистые, сильно изрезанные, с большим количеством заливов берега. Озеро является частью русла реки Льяная. Побережье озера поросло еловым зеленомошным лесом с примесью березы и осины, имеются остатки старинного парка, дворянской усадьбы. На территории мызы «Утешение» сохранились части разросшихся сосновой, березовой, еловой аллей, акации, сад. На мызе «Утешение» находятся остатки усадьбы А.А. Берг (теща Л.Н. Толстого) – объект культурного наследия «Парк (8 га)». Имеются фундаменты построек, причалы. На мызе Устье сохранились кирпично-каменные постройки, жилое помещение.

Памятник природы расположен на землях лесного фонда, землях сельскохозяйственного назначения, землях водного фонда.

Памятник природы создан без изъятия земельных участков у собственников, владельцев и пользователей этих участков.

## **6. Объекты особой охраны**

Акватория озера и окружающий ландшафт.

## **7. Местоположение**

Местоположение в системе административного устройства:

Новгородская область, Окуловский район, Боровёнковское сельское поселение;

местоположение в системе лесоустройства:

кварталы №№ 7, 12 (ч), 13, 24 (ч), 31 (ч), 36 (ч), 37 (ч), 43 (ч), 51 (ч), 133, 134, 137 (ч), 139 (ч), 140, 141, 143, 144-146 (ч), 147-151, 152 (ч), 153 (ч), 163 (ч) Боровёнковского участкового лесничества Окуловского лесничества.

кварталы №№ 31, 39, 40 (ч), 41 (ч), 50, 51, 52 (ч), 53 (ч), 65, 66 (ч), 67 (ч), 74, 75 (ч), 82 (ч), 89 (ч), 98 (ч), 191 (ч), 192 (ч), 193, 194 (ч), 195 (ч), 221, 226, 229 Каевского участкового лесничества Окуловского лесничества.

## **8. Площадь**

Площадь территории памятника природы составляет 5426,16 га.

## **9. Описание границ**

Границы территории памятника природы определены в системе координат МСК-53 (зона 2) и представлены в приложениях №№ 1, 2 к настоящему Положению.

## **10. История создания**

Памятник природы утвержден в статусе особо охраняемой природной территории в сентябре 1977 года на основании распоряжения Исполнительного комитета Новгородского областного Совета депутатов трудящихся от 23.09.77 № 631-р «Об охране диких животных и растений, находящихся на территории области».

## **11. Нормативная и правовая основа функционирования особо охраняемой природной территории**

Водный кодекс Российской Федерации;

Земельный кодекс Российской Федерации;

Лесной кодекс Российской Федерации;

Федеральный закон от 10 января 2002 года № 7-ФЗ «Об охране окружающей среды»;

Федеральный закон от 14 марта 1995 года № 33-ФЗ «Об особо охраняемых природных территориях»;

Федеральный закон от 24 апреля 1995 года № 52-ФЗ «О животном мире»;

приказ Федеральной службы государственной регистрации, кадастра и картографии от 10 ноября 2020 года № П/0412 «Об утверждении классификатора видов разрешенного использования земельных участков»;

областной закон от 01.03.2019 № 379-ОЗ «Об особо охраняемых природных территориях регионального значения».

## **12. Режим особой охраны**

На территории, на которой находится памятник природы, запрещается всякая деятельность, влекущая за собой нарушение сохранности памятника природы, в том числе:

12.1. Проведение геологического изучения недр, за исключением геологического изучения, проводимого без существенного нарушения целостности недр, растительного и почвенного покровов;

12.2. Проведение разведки и добычи полезных ископаемых;

12.3. Проведение буровых работ;

12.4. Проведение взрывных работ;

12.5. Деятельность, влекущая за собой изменения гидрологического режима территории;

12.6. Строительство, реконструкция, размещение зданий, строений, сооружений, устройство сплошных ограждений, создание многолетних насаждений, за исключением:

12.6.1. Случаев, когда осуществление указанной деятельности необходимо для обеспечения функционирования памятника природы;

12.6.2. Реконструкции существующих на момент создания памятника природы линейных объектов, осуществляемой без изменения границ охранных зон таких объектов в сторону их увеличения;

12.6.3. Осуществления деятельности, связанной с сохранением и охраной объектов культурного наследия;

12.6.4. Возведения некапитальных строений, сооружений для осуществления рекреационной деятельности на территории памятника природы;

12.7. Проведение всех видов рубок, иное уничтожение и повреждение растительности, за исключением:

12.7.1. Проведения санитарно-оздоровительных мероприятий, рубки, расчистки квартальных, граничных просек, визиров, проведения работ, связанных с устройством противопожарных минерализованных полос;

12.7.2. Случаев, когда осуществление указанной деятельности необходимо для обеспечения функционирования памятника природы;

12.7.3. Осуществления деятельности, предусмотренной подпунктами 12.6.1-12.6.4 настоящего Положения;

12.7.4. Лесовосстановления на лесных участках, лесные насаждения на которых погибли или повреждены в результате пожаров, воздействия вредных организмов;

12.8. Складирование и размещение строительных и иных материалов, грунтов, конструкций, за исключением случаев, предусмотренных подпунктами 12.6.1-12.6.4, 12.7.1-12.7.4 настоящего Положения;

12.9. Заготовка живицы;

12.10. Заготовка и сбор недревесных лесных ресурсов, заготовка пищевых лесных ресурсов и сбор лекарственных растений, за исключением осуществления такой деятельности гражданами для собственных нужд;

12.11. Использование территории для любого сельскохозяйственного использования и производства, включая ведение фермерского и личного подсобного хозяйства, ведение садоводства, огородничества, за исключением случаев, когда такая деятельность осуществляется при землепользовании земельных участков, для которых на дату вступления в силу постановления Правительства Новгородской области «О памятнике природы регионального значения «Водно-ландшафтный памятник – «Озеро Льяное» с мызами «Устье» и «Утешение» (Пилкина мыза)» установлены целевое назначение (категория земель) и вид разрешенного использования, предусматривающие возможность такого использования территории;

12.12. Использование территории для содержания объектов животного мира в полувольных условиях, выпуска их в естественную среду обитания, за исключением случаев сохранения и восстановления природных комплексов и объектов памятника природы;

12.13. Интродукция живых организмов;

12.14. Деятельность, приводящая к уничтожению объектов животного мира, причинению им вреда, изъятие из среды их обитания, за исключением:

12.14.1. Случаев, когда такая деятельность связана с сохранением и восстановлением природных комплексов и объектов памятника природы;

12.14.2. Проведения научно-исследовательских работ;

12.14.3. Добычи объектов животного мира, отнесенных к охотничьим ресурсам и водным биологическим ресурсам;

12.14.4. Регулирования численности отдельных объектов животного мира;

12.14.5. Уничтожения почвенных животных при осуществлении деятельности, предусмотренной подпунктами 12.6.1-12.6.4, 12.7.1-12.7.4, пунктом 12.8 настоящего Положения;

12.15. Деятельность, приводящая к изменению среды обитания объектов животного мира и ухудшению условий их размножения, нагула, отдыха и путей миграции;

12.16. Сбор биологических и минералогических коллекций, кроме сбора, осуществляемого в целях научно-исследовательской деятельности;

12.17. Движение и стоянка транспортных средств (кроме специальных транспортных средств), за исключением:

12.17.1. Их движения по дорогам и стоянки на дорогах и в специально оборудованных местах, имеющих твердое покрытие, в водоохранной зоне водных объектов;

12.17.2. Их движения по дорогам, в том числе лесным, общего и необщего пользования, и стоянки в специально оборудованных местах на территории памятника природы за пределами водоохранной зоны водных объектов;

12.18. Размещение наружной рекламы, за исключением информационных обозначений границ, режимов особой охраны и объектов особой охраны памятника природы;

12.19. Устройство туристских и иных стоянок за пределами специально предусмотренных для этого мест;

12.20. Использование открытого огня и разведение костров на территории памятника природы без соблюдения требований пожарной безопасности;

12.21. Размещение отходов производства и потребления.

### **13. Основные и вспомогательные виды разрешенного использования земельных участков, расположенных в границах памятника природы**

Основным видом разрешенного использования земельных участков, расположенных в границах территории памятника природы, является «охрана природных территорий».

Вспомогательными видами разрешенного использования земельных участков в границах охраняемого природного комплекса определены «отдых (рекреация)», «историко-культурная деятельность», «общее пользование водными объектами», «использование лесов», «сельскохозяйственное использование», «сенокосение», «благоустройство территории», «транспорт», применяемые с учетом режима особой охраны, установленного в разделе 12 настоящего Положения.

### **14. Порядок государственного надзора на территории памятника природы и управления памятником природы**

Региональный государственный контроль (надзор) в области охраны и использования особо охраняемых природных территорий на территории памятника природы осуществляет министерство природных ресурсов, лесного хозяйства и экологии Новгородской области в соответствии с положением о региональном государственном контроле (надзоре) в области

охраны и использования особо охраняемых природных территорий, утвержденным постановлением Правительства Новгородской области.

Управление памятником природы осуществляет государственное областное казенное учреждение «Региональный центр природных ресурсов и экологии Новгородской области».

#### **15. Графические материалы и перечень координат характерных точек границ**

Карта-схема границы памятника природы представлена в приложении № 1 к настоящему Положению.

Перечень координат характерных точек границы памятника природы представлен в приложении № 2 к настоящему Положению.

---

Приложение № 1

к Положению о памятнике природы регионального значения «Водно-ландшафтный памятник – «Озеро Льяное» с мызами «Устье» и «Утешение» (Пилкина мыза)»

**КАРТА-СХЕМА**

границы памятника природы регионального значения «Водно-ландшафтный памятник – «Озеро Льяное» с мызами «Устье» и «Утешение» (Пилкина мыза)»

Новгородская область, Окуловский район, Боровёнковское сельское поселение

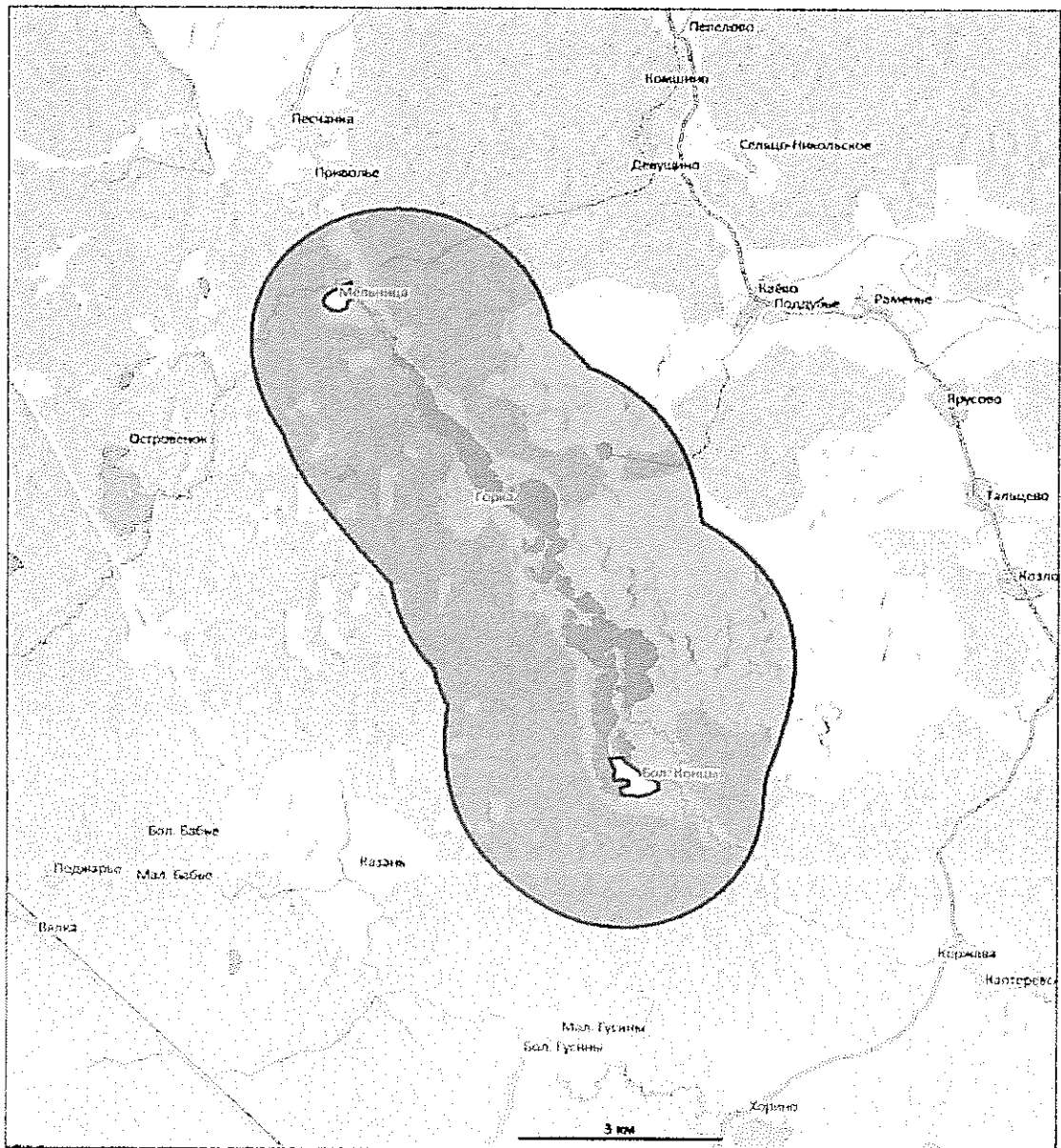

— — граница памятника природы регионального значения «Водно-ландшафтный памятник – «Озеро Льяное» с мызами «Устье» и «Утешение» (Пилкина мыза)».



Приложение № 2

к Положению о памятнике природы регионального значения «Водно-ландшафтный памятник – «Озеро Льяное» с мызами «Устье» и «Утешение» (Пилкина мыза)»

**ПЕРЕЧЕНЬ**

координат характерных точек границы памятника природы регионального значения «Водно-ландшафтный памятник – «Озеро Льяное» с мызами «Устье» и «Утешение» (Пилкина мыза)» (система координат МСК-53, зона 2)

| Обозначение<br>характерных точек<br>границ | Координаты (м)   |            |
|--|--|------------|
|  | Метод определения координат – картометрический,<br>средняя квадратическая погрешность положения<br>характерной точки – 5,0 м |            |
| 1  | X  | Y          |
|  | 2  | 3          |
| 1  | 579962,18  | 2289163,41 |
| 2  | 579948,23  | 2289159,71 |
| 3  | 579934,30  | 2289155,91 |
| 4  | 579920,40  | 2289152,01 |
| 5  | 579906,53  | 2289148,01 |
| 6  | 579892,69  | 2289143,92 |
| 7  | 579878,87  | 2289139,72 |
| 8  | 579865,09  | 2289135,43 |
| 9  | 579851,33  | 2289131,05 |
| 10   | 579837,61  | 2289126,56 |
| 11   | 579823,92  | 2289121,98 |
| 12   | 579810,26  | 2289117,31 |
| 13   | 579796,64  | 2289112,53 |
| 14   | 579783,05  | 2289107,67 |
| 15   | 579769,49  | 2289102,70 |
| 16   | 579755,97  | 2289097,64 |
| 17   | 579742,49  | 2289092,49 |
| 18   | 579729,04  | 2289087,24 |
| 19   | 579715,63  | 2289081,89 |
| 20   | 579702,26  | 2289076,45 |
| 21   | 579688,93  | 2289070,92 |
| 22   | 579675,63  | 2289065,29 |
| 23   | 579662,38  | 2289059,57 |
| 24   | 579649,17  | 2289053,75 |

| 1  | 2         | 3          |
|----|-----------|------------|
| 25 | 579636,00 | 2289047,85 |
| 26 | 579622,87 | 2289041,85 |
| 27 | 579609,78 | 2289035,75 |
| 28 | 579596,73 | 2289029,57 |
| 29 | 579583,73 | 2289023,29 |
| 30 | 579570,78 | 2289016,92 |
| 31 | 579557,87 | 2289010,46 |
| 32 | 579545,00 | 2289003,91 |
| 33 | 579532,19 | 2288997,27 |
| 34 | 579519,42 | 2288990,54 |
| 35 | 579506,69 | 2288983,72 |
| 36 | 579494,02 | 2288976,81 |
| 37 | 579481,39 | 2288969,81 |
| 38 | 579468,82 | 2288962,72 |
| 39 | 579456,29 | 2288955,54 |
| 40 | 579443,82 | 2288948,28 |
| 41 | 579431,40 | 2288940,92 |
| 42 | 579419,02 | 2288933,48 |
| 43 | 579406,71 | 2288925,96 |
| 44 | 579394,44 | 2288918,34 |
| 45 | 579382,23 | 2288910,64 |
| 46 | 579370,08 | 2288902,85 |
| 47 | 579357,98 | 2288894,98 |
| 48 | 579345,93 | 2288887,02 |
| 49 | 579333,94 | 2288878,98 |
| 50 | 579322,01 | 2288870,86 |
| 51 | 579310,14 | 2288862,65 |
| 52 | 579298,32 | 2288854,35 |
| 53 | 579286,57 | 2288845,97 |
| 54 | 579274,87 | 2288837,51 |
| 55 | 579263,23 | 2288828,97 |
| 56 | 579251,65 | 2288820,35 |
| 57 | 579240,14 | 2288811,64 |
| 58 | 579228,68 | 2288802,86 |
| 59 | 579217,29 | 2288793,99 |
| 60 | 579205,96 | 2288785,04 |
| 61 | 579194,70 | 2288776,01 |
| 62 | 579183,50 | 2288766,91 |
| 63 | 579172,36 | 2288757,72 |

| 1   | 2         | 3          |
|-----|-----------|------------|
| 64  | 579161,29 | 2288748,46 |
| 65  | 579150,28 | 2288739,12 |
| 66  | 579139,34 | 2288729,70 |
| 67  | 579128,47 | 2288720,21 |
| 68  | 579117,66 | 2288710,63 |
| 69  | 579106,92 | 2288700,99 |
| 70  | 579096,25 | 2288691,26 |
| 71  | 579085,65 | 2288681,46 |
| 72  | 579075,12 | 2288671,59 |
| 73  | 579064,66 | 2288661,65 |
| 74  | 579054,26 | 2288651,62 |
| 75  | 579043,94 | 2288641,53 |
| 76  | 579033,69 | 2288631,37 |
| 77  | 579023,52 | 2288621,13 |
| 78  | 579013,41 | 2288610,82 |
| 79  | 579003,38 | 2288600,44 |
| 80  | 578993,42 | 2288589,99 |
| 81  | 578983,54 | 2288579,46 |
| 82  | 578973,73 | 2288568,87 |
| 83  | 578963,99 | 2288558,21 |
| 84  | 578954,33 | 2288547,49 |
| 85  | 578944,75 | 2288536,69 |
| 86  | 578935,24 | 2288525,83 |
| 87  | 578925,81 | 2288514,90 |
| 88  | 578916,46 | 2288503,90 |
| 89  | 578907,18 | 2288492,84 |
| 90  | 578897,98 | 2288481,71 |
| 91  | 578888,86 | 2288470,52 |
| 92  | 578879,83 | 2288459,27 |
| 93  | 578870,87 | 2288447,95 |
| 94  | 578861,99 | 2288436,57 |
| 95  | 578853,19 | 2288425,12 |
| 96  | 578844,47 | 2288413,62 |
| 97  | 578835,83 | 2288402,05 |
| 98  | 578827,28 | 2288390,42 |
| 99  | 578818,80 | 2288378,73 |
| 100 | 578810,41 | 2288366,98 |
| 101 | 578802,11 | 2288355,18 |
| 102 | 578793,88 | 2288343,31 |

| 1   | 2         | 3          |
|-----|-----------|------------|
| 103 | 578785,74 | 2288331,39 |
| 104 | 578777,69 | 2288319,41 |
| 105 | 578769,72 | 2288307,38 |
| 106 | 578761,83 | 2288295,28 |
| 107 | 578754,03 | 2288283,14 |
| 108 | 578746,32 | 2288270,94 |
| 109 | 578738,69 | 2288258,68 |
| 110 | 578731,15 | 2288246,37 |
| 111 | 578723,69 | 2288234,01 |
| 112 | 578716,33 | 2288221,59 |
| 113 | 578709,05 | 2288209,13 |
| 114 | 578701,85 | 2288196,61 |
| 115 | 578694,75 | 2288184,04 |
| 116 | 578687,74 | 2288171,42 |
| 117 | 578680,81 | 2288158,76 |
| 118 | 578673,98 | 2288146,04 |
| 119 | 578667,23 | 2288133,28 |
| 120 | 578660,58 | 2288120,47 |
| 121 | 578654,01 | 2288107,61 |
| 122 | 578647,54 | 2288094,71 |
| 123 | 578641,16 | 2288081,76 |
| 124 | 578634,86 | 2288068,77 |
| 125 | 578628,67 | 2288055,73 |
| 126 | 578622,56 | 2288042,65 |
| 127 | 578616,54 | 2288029,53 |
| 128 | 578610,62 | 2288016,36 |
| 129 | 578604,79 | 2288003,15 |
| 130 | 578599,06 | 2287989,91 |
| 131 | 578593,41 | 2287976,62 |
| 132 | 578587,86 | 2287963,29 |
| 133 | 578582,41 | 2287949,93 |
| 134 | 578577,05 | 2287936,52 |
| 135 | 578571,79 | 2287923,08 |
| 136 | 578566,61 | 2287909,60 |
| 137 | 578561,54 | 2287896,09 |
| 138 | 578556,56 | 2287882,54 |
| 139 | 578551,68 | 2287868,95 |
| 140 | 578546,89 | 2287855,34 |
| 141 | 578542,20 | 2287841,68 |

| 1   | 2         | 3          |
|-----|-----------|------------|
| 142 | 578537,60 | 2287828,00 |
| 143 | 578533,10 | 2287814,28 |
| 144 | 578528,70 | 2287800,53 |
| 145 | 578524,39 | 2287786,75 |
| 146 | 578520,19 | 2287772,94 |
| 147 | 578516,08 | 2287759,11 |
| 148 | 578512,06 | 2287745,24 |
| 149 | 578508,15 | 2287731,34 |
| 150 | 578504,33 | 2287717,42 |
| 151 | 578500,62 | 2287703,47 |
| 152 | 578497,00 | 2287689,50 |
| 153 | 578493,47 | 2287675,50 |
| 154 | 578490,05 | 2287661,47 |
| 155 | 578486,73 | 2287647,42 |
| 156 | 578483,51 | 2287633,35 |
| 157 | 578480,38 | 2287619,26 |
| 158 | 578477,36 | 2287605,14 |
| 159 | 578474,43 | 2287591,01 |
| 160 | 578471,60 | 2287576,85 |
| 161 | 578468,88 | 2287562,67 |
| 162 | 578466,25 | 2287548,48 |
| 163 | 578463,73 | 2287534,27 |
| 164 | 578461,30 | 2287520,04 |
| 165 | 578458,98 | 2287505,79 |
| 166 | 578456,75 | 2287491,52 |
| 167 | 578454,63 | 2287477,25 |
| 168 | 578452,61 | 2287462,95 |
| 169 | 578450,68 | 2287448,64 |
| 170 | 578448,86 | 2287434,32 |
| 171 | 578447,14 | 2287419,99 |
| 172 | 578445,52 | 2287405,65 |
| 173 | 578444,01 | 2287391,29 |
| 174 | 578442,59 | 2287376,92 |
| 175 | 578441,28 | 2287362,55 |
| 176 | 578440,06 | 2287348,16 |
| 177 | 578438,95 | 2287333,77 |
| 178 | 578437,94 | 2287319,37 |
| 179 | 578437,03 | 2287304,96 |
| 180 | 578436,22 | 2287290,55 |

| 1   | 2         | 3          |
|-----|-----------|------------|
| 181 | 578435,52 | 2287276,13 |
| 182 | 578434,91 | 2287261,71 |
| 183 | 578434,41 | 2287247,28 |
| 184 | 578434,01 | 2287232,85 |
| 185 | 578433,71 | 2287218,42 |
| 186 | 578433,52 | 2287203,98 |
| 187 | 578433,42 | 2287189,55 |
| 188 | 578433,43 | 2287175,11 |
| 189 | 578433,54 | 2287160,67 |
| 190 | 578433,75 | 2287146,24 |
| 191 | 578434,06 | 2287131,81 |
| 192 | 578434,47 | 2287117,38 |
| 193 | 578434,99 | 2287102,95 |
| 194 | 578435,61 | 2287088,53 |
| 195 | 578436,32 | 2287074,11 |
| 196 | 578437,15 | 2287059,70 |
| 197 | 578438,07 | 2287045,29 |
| 198 | 578439,09 | 2287030,89 |
| 199 | 578440,22 | 2287016,50 |
| 200 | 578441,45 | 2287002,11 |
| 201 | 578442,77 | 2286987,74 |
| 202 | 578444,20 | 2286973,37 |
| 203 | 578445,73 | 2286959,02 |
| 204 | 578447,37 | 2286944,68 |
| 205 | 578449,10 | 2286930,35 |
| 206 | 578450,94 | 2286916,03 |
| 207 | 578452,87 | 2286901,72 |
| 208 | 578454,91 | 2286887,43 |
| 209 | 578457,04 | 2286873,15 |
| 210 | 578459,28 | 2286858,89 |
| 211 | 578461,62 | 2286844,65 |
| 212 | 578464,06 | 2286830,42 |
| 213 | 578466,60 | 2286816,21 |
| 214 | 578469,24 | 2286802,01 |
| 215 | 578471,98 | 2286787,84 |
| 216 | 578474,82 | 2286773,69 |
| 217 | 578477,75 | 2286759,55 |
| 218 | 578480,79 | 2286745,44 |
| 219 | 578483,93 | 2286731,35 |

| 1   | 2         | 3          |
|-----|-----------|------------|
| 220 | 578487,17 | 2286717,28 |
| 221 | 578490,50 | 2286703,24 |
| 222 | 578493,94 | 2286689,21 |
| 223 | 578497,47 | 2286675,22 |
| 224 | 578501,11 | 2286661,25 |
| 225 | 578504,84 | 2286647,30 |
| 226 | 578508,67 | 2286633,38 |
| 227 | 578512,60 | 2286619,49 |
| 228 | 578516,62 | 2286605,63 |
| 229 | 578520,74 | 2286591,79 |
| 230 | 578524,96 | 2286577,99 |
| 231 | 578529,28 | 2286564,21 |
| 232 | 578533,70 | 2286550,47 |
| 233 | 578538,21 | 2286536,76 |
| 234 | 578542,82 | 2286523,07 |
| 235 | 578547,52 | 2286509,43 |
| 236 | 578552,32 | 2286495,81 |
| 237 | 578557,22 | 2286482,23 |
| 238 | 578562,21 | 2286468,69 |
| 239 | 578567,30 | 2286455,18 |
| 240 | 578572,48 | 2286441,70 |
| 241 | 578577,76 | 2286428,27 |
| 242 | 578583,13 | 2286414,87 |
| 243 | 578588,60 | 2286401,51 |
| 244 | 578594,16 | 2286388,19 |
| 245 | 578599,82 | 2286374,90 |
| 246 | 578605,57 | 2286361,66 |
| 247 | 578611,41 | 2286348,46 |
| 248 | 578617,34 | 2286335,30 |
| 249 | 578623,37 | 2286322,18 |
| 250 | 578629,49 | 2286309,11 |
| 251 | 578635,70 | 2286296,08 |
| 252 | 578642,00 | 2286283,09 |
| 253 | 578648,40 | 2286270,15 |
| 254 | 578654,88 | 2286257,25 |
| 255 | 578661,46 | 2286244,40 |
| 256 | 578668,13 | 2286231,60 |
| 257 | 578675,32 | 2286217,98 |
| 258 | 578682,57 | 2286204,41 |

| 1   | 2         | 3          |
|-----|-----------|------------|
| 259 | 578689,89 | 2286190,86 |
| 260 | 578697,26 | 2286177,35 |
| 261 | 578704,71 | 2286163,88 |
| 262 | 578712,21 | 2286150,44 |
| 263 | 578719,78 | 2286137,03 |
| 264 | 578727,40 | 2286123,66 |
| 265 | 578735,09 | 2286110,32 |
| 266 | 578742,85 | 2286097,02 |
| 267 | 578750,66 | 2286083,76 |
| 268 | 578758,54 | 2286070,54 |
| 269 | 578766,47 | 2286057,35 |
| 270 | 578774,47 | 2286044,19 |
| 271 | 578782,53 | 2286031,08 |
| 272 | 578790,65 | 2286018,00 |
| 273 | 578798,83 | 2286004,96 |
| 274 | 578807,07 | 2285991,96 |
| 275 | 578815,37 | 2285978,99 |
| 276 | 578823,74 | 2285966,07 |
| 277 | 578832,16 | 2285953,18 |
| 278 | 578840,64 | 2285940,34 |
| 279 | 578849,18 | 2285927,53 |
| 280 | 578857,78 | 2285914,76 |
| 281 | 578866,44 | 2285902,04 |
| 282 | 578875,16 | 2285889,35 |
| 283 | 578883,94 | 2285876,70 |
| 284 | 578892,77 | 2285864,10 |
| 285 | 578901,67 | 2285851,54 |
| 286 | 578910,62 | 2285839,01 |
| 287 | 578919,63 | 2285826,53 |
| 288 | 578928,70 | 2285814,09 |
| 289 | 578937,83 | 2285801,70 |
| 290 | 578947,01 | 2285789,34 |
| 291 | 578956,25 | 2285777,03 |
| 292 | 578965,55 | 2285764,77 |
| 293 | 578974,91 | 2285752,54 |
| 294 | 578984,32 | 2285740,36 |
| 295 | 578993,79 | 2285728,22 |
| 296 | 579003,31 | 2285716,13 |
| 297 | 579012,90 | 2285704,08 |



| 1   | 2         | 3          |
|-----|-----------|------------|
| 298 | 579022,53 | 2285692,08 |
| 299 | 579032,23 | 2285680,12 |
| 300 | 579041,97 | 2285668,21 |
| 301 | 579051,78 | 2285656,34 |
| 302 | 579061,64 | 2285644,52 |
| 303 | 579071,55 | 2285632,74 |
| 304 | 579081,52 | 2285621,01 |
| 305 | 579091,54 | 2285609,32 |
| 306 | 579101,62 | 2285597,69 |
| 307 | 579111,75 | 2285586,10 |
| 308 | 579121,93 | 2285574,55 |
| 309 | 579132,17 | 2285563,06 |
| 310 | 579142,46 | 2285551,61 |
| 311 | 579152,81 | 2285540,21 |
| 312 | 579163,20 | 2285528,86 |
| 313 | 579173,65 | 2285517,55 |
| 314 | 579184,16 | 2285506,30 |
| 315 | 579194,71 | 2285495,09 |
| 316 | 579205,32 | 2285483,94 |
| 317 | 579215,97 | 2285472,83 |
| 318 | 579226,68 | 2285461,77 |
| 319 | 579237,44 | 2285450,77 |
| 320 | 579248,26 | 2285439,81 |
| 321 | 579259,37 | 2285428,66 |
| 322 | 579270,55 | 2285417,56 |
| 323 | 579281,78 | 2285406,53 |
| 324 | 579293,08 | 2285395,56 |
| 325 | 579304,43 | 2285384,65 |
| 326 | 579315,84 | 2285373,80 |
| 327 | 579327,31 | 2285363,01 |
| 328 | 579338,83 | 2285352,28 |
| 329 | 579350,42 | 2285341,61 |
| 330 | 579362,06 | 2285331,01 |
| 331 | 579373,76 | 2285320,47 |
| 332 | 579385,51 | 2285309,99 |
| 333 | 579397,32 | 2285299,58 |
| 334 | 579409,19 | 2285289,23 |
| 335 | 579421,11 | 2285278,94 |
| 336 | 579433,09 | 2285268,72 |

| 1   | 2         | 3          |
|-----|-----------|------------|
| 337 | 579445,12 | 2285258,56 |
| 338 | 579457,21 | 2285248,47 |
| 339 | 579469,35 | 2285238,44 |
| 340 | 579481,54 | 2285228,48 |
| 341 | 579493,79 | 2285218,58 |
| 342 | 579506,09 | 2285208,75 |
| 343 | 579518,44 | 2285198,99 |
| 344 | 579530,84 | 2285189,29 |
| 345 | 579543,30 | 2285179,66 |
| 346 | 579555,81 | 2285170,09 |
| 347 | 579568,37 | 2285160,60 |
| 348 | 579580,98 | 2285151,17 |
| 349 | 579593,64 | 2285141,80 |
| 350 | 579606,35 | 2285132,51 |
| 351 | 579619,11 | 2285123,28 |
| 352 | 579631,92 | 2285114,13 |
| 353 | 579644,78 | 2285105,04 |
| 354 | 579657,69 | 2285096,02 |
| 355 | 579670,64 | 2285087,07 |
| 356 | 579683,65 | 2285078,19 |
| 357 | 579696,70 | 2285069,38 |
| 358 | 579709,80 | 2285060,64 |
| 359 | 579722,94 | 2285051,98 |
| 360 | 579736,13 | 2285043,38 |
| 361 | 579749,37 | 2285034,85 |
| 362 | 579762,65 | 2285026,39 |
| 363 | 579775,98 | 2285018,01 |
| 364 | 579789,35 | 2285009,70 |
| 365 | 579802,77 | 2285001,46 |
| 366 | 579816,23 | 2284993,29 |
| 367 | 579829,74 | 2284985,19 |
| 368 | 579843,29 | 2284977,17 |
| 369 | 579856,88 | 2284969,22 |
| 370 | 579870,51 | 2284961,34 |
| 371 | 579884,19 | 2284953,54 |
| 372 | 579897,90 | 2284945,80 |
| 373 | 579911,66 | 2284938,15 |
| 374 | 579925,46 | 2284930,56 |
| 375 | 579939,30 | 2284923,06 |

| 1   | 2         | 3          |
|-----|-----------|------------|
| 376 | 579953,18 | 2284915,62 |
| 377 | 579967,10 | 2284908,26 |
| 378 | 579981,06 | 2284900,98 |
| 379 | 579995,06 | 2284893,77 |
| 380 | 580009,10 | 2284886,63 |
| 381 | 580023,17 | 2284879,57 |
| 382 | 580037,29 | 2284872,59 |
| 383 | 580051,44 | 2284865,68 |
| 384 | 580065,62 | 2284858,85 |
| 385 | 580079,85 | 2284852,10 |
| 386 | 580094,11 | 2284845,42 |
| 387 | 580108,40 | 2284838,82 |
| 388 | 580122,73 | 2284832,29 |
| 389 | 580137,10 | 2284825,84 |
| 390 | 580151,50 | 2284819,47 |
| 391 | 580165,93 | 2284813,18 |
| 392 | 580180,40 | 2284806,96 |
| 393 | 580194,90 | 2284800,83 |
| 394 | 580209,43 | 2284794,77 |
| 395 | 580224,00 | 2284788,78 |
| 396 | 580238,60 | 2284782,88 |
| 397 | 580253,23 | 2284777,06 |
| 398 | 580267,89 | 2284771,31 |
| 399 | 580282,58 | 2284765,64 |
| 400 | 580297,30 | 2284760,05 |
| 401 | 580312,05 | 2284754,54 |
| 402 | 580326,83 | 2284749,11 |
| 403 | 580341,64 | 2284743,76 |
| 404 | 580356,47 | 2284738,49 |
| 405 | 580371,34 | 2284733,30 |
| 406 | 580386,23 | 2284728,19 |
| 407 | 580401,15 | 2284723,16 |
| 408 | 580416,10 | 2284718,21 |
| 409 | 580431,08 | 2284713,34 |
| 410 | 580446,07 | 2284708,55 |
| 411 | 580461,10 | 2284703,84 |
| 412 | 580476,15 | 2284699,21 |
| 413 | 580491,23 | 2284694,66 |
| 414 | 580506,32 | 2284690,19 |

| 1   | 2          | 3          |
|-----|------------|------------|
| 415 | 580521,45- | 2284685,81 |
| 416 | 580536,59  | 2284681,50 |
| 417 | 580551,76  | 2284677,28 |
| 418 | 580566,95  | 2284673,14 |
| 419 | 580582,17  | 2284669,08 |
| 420 | 580597,40  | 2284665,10 |
| 421 | 580612,66  | 2284661,20 |
| 422 | 580627,94  | 2284657,39 |
| 423 | 580643,23  | 2284653,65 |
| 424 | 580658,55  | 2284650,00 |
| 425 | 580673,89  | 2284646,44 |
| 426 | 580689,24  | 2284642,95 |
| 427 | 580704,62  | 2284639,55 |
| 428 | 580720,01  | 2284636,23 |
| 429 | 580735,42  | 2284632,99 |
| 430 | 580750,84  | 2284629,83 |
| 431 | 580766,29  | 2284626,76 |
| 432 | 580781,75  | 2284623,77 |
| 433 | 580797,22  | 2284620,87 |
| 434 | 580812,71  | 2284618,04 |
| 435 | 580828,22  | 2284615,31 |
| 436 | 580843,74  | 2284612,65 |
| 437 | 580859,28  | 2284610,08 |
| 438 | 580874,82  | 2284607,59 |
| 439 | 580890,38  | 2284605,18 |
| 440 | 580905,96  | 2284602,86 |
| 441 | 580921,54  | 2284600,62 |
| 442 | 580937,14  | 2284598,46 |
| 443 | 580952,75  | 2284596,39 |
| 444 | 580968,37  | 2284594,41 |
| 445 | 580984,00  | 2284592,50 |
| 446 | 580999,64  | 2284590,68 |
| 447 | 581015,29  | 2284588,95 |
| 448 | 581030,95  | 2284587,30 |
| 449 | 581046,33  | 2284585,75 |
| 450 | 581061,71  | 2284584,25 |
| 451 | 581077,09  | 2284582,81 |
| 452 | 581092,48  | 2284581,42 |
| 453 | 581107,87  | 2284580,08 |

| 1   | 2         | 3           |
|-----|-----------|-------------|
| 454 | 581123,27 | -2284578,80 |
| 455 | 581138,67 | 2284577,58  |
| 456 | 581154,08 | 2284576,41  |
| 457 | 581169,49 | 2284575,29  |
| 458 | 581184,91 | 2284574,23  |
| 459 | 581200,33 | 2284573,22  |
| 460 | 581215,75 | 2284572,27  |
| 461 | 581231,18 | 2284571,37  |
| 462 | 581246,60 | 2284570,53  |
| 463 | 581262,04 | 2284569,74  |
| 464 | 581277,47 | 2284569,01  |
| 465 | 581292,91 | 2284568,33  |
| 466 | 581308,35 | 2284567,71  |
| 467 | 581323,79 | 2284567,14  |
| 468 | 581339,23 | 2284566,62  |
| 469 | 581354,68 | 2284566,16  |
| 470 | 581370,12 | 2284565,76  |
| 471 | 581385,57 | 2284565,41  |
| 472 | 581401,02 | 2284565,11  |
| 473 | 581416,47 | 2284564,87  |
| 474 | 581431,92 | 2284564,68  |
| 475 | 581447,37 | 2284564,55  |
| 476 | 581462,82 | 2284564,47  |
| 477 | 581478,27 | 2284564,45  |
| 478 | 581493,73 | 2284564,48  |
| 479 | 581509,18 | 2284564,57  |
| 480 | 581524,63 | 2284564,71  |
| 481 | 581540,08 | 2284564,91  |
| 482 | 581555,53 | 2284565,16  |
| 483 | 581570,98 | 2284565,46  |
| 484 | 581586,42 | 2284565,82  |
| 485 | 581601,87 | 2284566,24  |
| 486 | 581617,32 | 2284566,71  |
| 487 | 581632,76 | 2284567,23  |
| 488 | 581648,20 | 2284567,81  |
| 489 | 581663,64 | 2284568,45  |
| 490 | 581679,07 | 2284569,13  |
| 491 | 581694,51 | 2284569,88  |
| 492 | 581709,94 | 2284570,68  |

| 1   | 2         | 3          |
|-----|-----------|------------|
| 493 | 581725,37 | 2284571,53 |
| 494 | 581740,79 | 2284572,43 |
| 495 | 581756,21 | 2284573,40 |
| 496 | 581771,63 | 2284574,41 |
| 497 | 581787,05 | 2284575,48 |
| 498 | 581802,46 | 2284576,61 |
| 499 | 581817,87 | 2284577,79 |
| 500 | 581833,27 | 2284579,02 |
| 501 | 581848,67 | 2284580,31 |
| 502 | 581864,06 | 2284581,66 |
| 503 | 581879,45 | 2284583,05 |
| 504 | 581894,83 | 2284584,51 |
| 505 | 581910,21 | 2284586,01 |
| 506 | 581925,58 | 2284587,58 |
| 507 | 581940,95 | 2284589,19 |
| 508 | 581956,31 | 2284590,86 |
| 509 | 581971,66 | 2284592,59 |
| 510 | 581987,01 | 2284594,37 |
| 511 | 582002,36 | 2284596,20 |
| 512 | 582017,69 | 2284598,09 |
| 513 | 582034,72 | 2284589,40 |
| 514 | 582051,81 | 2284580,86 |
| 515 | 582068,98 | 2284572,47 |
| 516 | 582086,22 | 2284564,22 |
| 517 | 582103,54 | 2284556,13 |
| 518 | 582120,92 | 2284548,18 |
| 519 | 582138,36 | 2284540,38 |
| 520 | 582155,88 | 2284532,74 |
| 521 | 582173,46 | 2284525,24 |
| 522 | 582191,10 | 2284517,90 |
| 523 | 582208,81 | 2284510,71 |
| 524 | 582226,58 | 2284503,67 |
| 525 | 582244,41 | 2284496,78 |
| 526 | 582262,29 | 2284490,05 |
| 527 | 582280,24 | 2284483,48 |
| 528 | 582298,24 | 2284477,05 |
| 529 | 582316,29 | 2284470,79 |
| 530 | 582334,40 | 2284464,67 |
| 531 | 582352,56 | 2284458,72 |

| 1   | 2         | 3          |
|-----|-----------|------------|
| 532 | 582370,77 | 2284452,92 |
| 533 | 582389,03 | 2284447,28 |
| 534 | 582407,34 | 2284441,79 |
| 535 | 582425,69 | 2284436,47 |
| 536 | 582444,09 | 2284431,30 |
| 537 | 582462,53 | 2284426,29 |
| 538 | 582481,02 | 2284421,44 |
| 539 | 582499,54 | 2284416,74 |
| 540 | 582518,11 | 2284412,21 |
| 541 | 582536,71 | 2284407,84 |
| 542 | 582555,36 | 2284403,63 |
| 543 | 582574,03 | 2284399,58 |
| 544 | 582592,74 | 2284395,69 |
| 545 | 582599,86 | 2284394,24 |
| 546 | 582606,98 | 2284392,81 |
| 547 | 582616,91 | 2284383,58 |
| 548 | 582626,89 | 2284374,42 |
| 549 | 582636,91 | 2284365,31 |
| 550 | 582646,99 | 2284356,25 |
| 551 | 582657,12 | 2284347,25 |
| 552 | 582667,30 | 2284338,31 |
| 553 | 582677,53 | 2284329,42 |
| 554 | 582687,80 | 2284320,59 |
| 555 | 582698,13 | 2284311,82 |
| 556 | 582708,50 | 2284303,11 |
| 557 | 582718,93 | 2284294,45 |
| 558 | 582729,40 | 2284285,85 |
| 559 | 582739,91 | 2284277,31 |
| 560 | 582750,48 | 2284268,83 |
| 561 | 582761,09 | 2284260,41 |
| 562 | 582771,75 | 2284252,05 |
| 563 | 582782,45 | 2284243,74 |
| 564 | 582793,21 | 2284235,50 |
| 565 | 582804,00 | 2284227,31 |
| 566 | 582814,84 | 2284219,19 |
| 567 | 582825,73 | 2284211,12 |
| 568 | 582836,66 | 2284203,12 |
| 569 | 582847,64 | 2284195,17 |
| 570 | 582858,66 | 2284187,29 |

| 1   | 2         | 3          |
|-----|-----------|------------|
| 571 | 582869,72 | 2284179,47 |
| 572 | 582880,83 | 2284171,71 |
| 573 | 582891,98 | 2284164,02 |
| 574 | 582903,17 | 2284156,38 |
| 575 | 582914,41 | 2284148,81 |
| 576 | 582925,68 | 2284141,30 |
| 577 | 582937,00 | 2284133,85 |
| 578 | 582948,36 | 2284126,47 |
| 579 | 582959,76 | 2284119,14 |
| 580 | 582971,20 | 2284111,89 |
| 581 | 582982,68 | 2284104,69 |
| 582 | 582994,20 | 2284097,56 |
| 583 | 583005,76 | 2284090,49 |
| 584 | 583017,36 | 2284083,49 |
| 585 | 583029,00 | 2284076,55 |
| 586 | 583040,67 | 2284069,68 |
| 587 | 583052,39 | 2284062,87 |
| 588 | 583064,14 | 2284056,13 |
| 589 | 583075,93 | 2284049,45 |
| 590 | 583087,75 | 2284042,84 |
| 591 | 583099,61 | 2284036,30 |
| 592 | 583111,51 | 2284029,82 |
| 593 | 583123,45 | 2284023,40 |
| 594 | 583135,42 | 2284017,06 |
| 595 | 583147,42 | 2284010,78 |
| 596 | 583159,46 | 2284004,56 |
| 597 | 583171,53 | 2283998,41 |
| 598 | 583183,64 | 2283992,33 |
| 599 | 583195,78 | 2283986,32 |
| 600 | 583207,96 | 2283980,38 |
| 601 | 583220,17 | 2283974,50 |
| 602 | 583232,41 | 2283968,69 |
| 603 | 583244,68 | 2283962,95 |
| 604 | 583256,98 | 2283957,28 |
| 605 | 583269,32 | 2283951,67 |
| 606 | 583281,68 | 2283946,14 |
| 607 | 583294,08 | 2283940,67 |
| 608 | 583306,50 | 2283935,27 |
| 609 | 583318,96 | 2283929,94 |



| 1   | 2         | 3          |
|-----|-----------|------------|
| 610 | 583331,45 | 2283924,68 |
| 611 | 583349,85 | 2283917,07 |
| 612 | 583368,31 | 2283909,59 |
| 613 | 583386,82 | 2283902,24 |
| 614 | 583405,38 | 2283895,02 |
| 615 | 583424,00 | 2283887,94 |
| 616 | 583442,67 | 2283881,00 |
| 617 | 583461,38 | 2283874,19 |
| 618 | 583480,15 | 2283867,52 |
| 619 | 583498,96 | 2283860,98 |
| 620 | 583517,82 | 2283854,58 |
| 621 | 583536,72 | 2283848,31 |
| 622 | 583555,67 | 2283842,18 |
| 623 | 583574,67 | 2283836,19 |
| 624 | 583593,71 | 2283830,34 |
| 625 | 583612,78 | 2283824,62 |
| 626 | 583631,90 | 2283819,04 |
| 627 | 583650,66 | 2283813,71 |
| 628 | 583669,46 | 2283808,51 |
| 629 | 583688,29 | 2283803,44 |
| 630 | 583707,16 | 2283798,50 |
| 631 | 583726,06 | 2283793,69 |
| 632 | 583744,99 | 2283789,01 |
| 633 | 583763,95 | 2283784,46 |
| 634 | 583782,95 | 2283780,04 |
| 635 | 583801,97 | 2283775,75 |
| 636 | 583821,03 | 2283771,59 |
| 637 | 583840,11 | 2283767,57 |
| 638 | 583859,22 | 2283763,67 |
| 639 | 583878,35 | 2283759,91 |
| 640 | 583897,51 | 2283756,28 |
| 641 | 583916,70 | 2283752,78 |
| 642 | 583935,91 | 2283749,41 |
| 643 | 583952,04 | 2283746,71 |
| 644 | 583968,19 | 2283744,12 |
| 645 | 583984,37 | 2283741,65 |
| 646 | 584000,56 | 2283739,30 |
| 647 | 584018,63 | 2283722,72 |
| 648 | 584036,83 | 2283706,28 |

| I   | 2         | 3          |
|-----|-----------|------------|
| 649 | 584055,16 | 2283689,99 |
| 650 | 584073,61 | 2283673,83 |
| 651 | 584110,71 | 2283641,64 |
| 652 | 584147,86 | 2283609,52 |
| 653 | 584185,06 | 2283577,45 |
| 654 | 584222,30 | 2283545,44 |
| 655 | 584259,60 | 2283513,48 |
| 656 | 584296,95 | 2283481,59 |
| 657 | 584334,35 | 2283449,75 |
| 658 | 584371,80 | 2283417,98 |
| 659 | 584398,33 | 2283395,55 |
| 660 | 584424,91 | 2283373,19 |
| 661 | 584451,55 | 2283350,90 |
| 662 | 584478,24 | 2283328,66 |
| 663 | 584504,98 | 2283306,50 |
| 664 | 584531,78 | 2283284,39 |
| 665 | 584558,63 | 2283262,35 |
| 666 | 584585,53 | 2283240,38 |
| 667 | 584611,77 | 2283219,05 |
| 668 | 584638,07 | 2283197,80 |
| 669 | 584664,42 | 2283176,61 |
| 670 | 584690,83 | 2283155,49 |
| 671 | 584717,30 | 2283134,45 |
| 672 | 584743,82 | 2283113,47 |
| 673 | 584770,39 | 2283092,56 |
| 674 | 584797,02 | 2283071,72 |
| 675 | 584823,70 | 2283050,95 |
| 676 | 584850,44 | 2283030,25 |
| 677 | 584877,23 | 2283009,62 |
| 678 | 584904,08 | 2282989,07 |
| 679 | 584930,98 | 2282968,58 |
| 680 | 584957,93 | 2282948,16 |
| 681 | 584984,94 | 2282927,82 |
| 682 | 585012,00 | 2282907,54 |
| 683 | 585039,12 | 2282887,34 |
| 684 | 585066,28 | 2282867,21 |
| 685 | 585093,50 | 2282847,15 |
| 686 | 585120,78 | 2282827,16 |
| 687 | 585148,10 | 2282807,24 |

| 1   | 2         | 3          |
|-----|-----------|------------|
| 688 | 585175,48 | 2282787,39 |
| 689 | 585202,91 | 2282767,62 |
| 690 | 585230,39 | 2282747,92 |
| 691 | 585257,92 | 2282728,29 |
| 692 | 585285,51 | 2282708,73 |
| 693 | 585313,14 | 2282689,25 |
| 694 | 585340,83 | 2282669,84 |
| 695 | 585368,57 | 2282650,50 |
| 696 | 585396,36 | 2282631,24 |
| 697 | 585424,19 | 2282612,04 |
| 698 | 585452,08 | 2282592,92 |
| 699 | 585472,50 | 2282579,07 |
| 700 | 585493,01 | 2282565,35 |
| 701 | 585513,62 | 2282551,77 |
| 702 | 585534,32 | 2282538,34 |
| 703 | 585555,10 | 2282525,04 |
| 704 | 585575,98 | 2282511,89 |
| 705 | 585596,95 | 2282498,88 |
| 706 | 585618,00 | 2282486,01 |
| 707 | 585639,14 | 2282473,29 |
| 708 | 585660,37 | 2282460,71 |
| 709 | 585681,69 | 2282448,27 |
| 710 | 585703,08 | 2282435,98 |
| 711 | 585724,56 | 2282423,84 |
| 712 | 585746,13 | 2282411,84 |
| 713 | 585767,77 | 2282399,99 |
| 714 | 585789,50 | 2282388,29 |
| 715 | 585811,30 | 2282376,74 |
| 716 | 585833,18 | 2282365,33 |
| 717 | 585855,14 | 2282354,08 |
| 718 | 585877,18 | 2282342,97 |
| 719 | 585899,29 | 2282332,01 |
| 720 | 585921,47 | 2282321,21 |
| 721 | 585943,73 | 2282310,56 |
| 722 | 585966,06 | 2282300,05 |
| 723 | 585988,46 | 2282289,71 |
| 724 | 586010,93 | 2282279,51 |
| 725 | 586033,47 | 2282269,46 |
| 726 | 586056,07 | 2282259,58 |

| 1   | 2         | 3          |
|-----|-----------|------------|
| 727 | 586078,75 | 2282249,84 |
| 728 | 586101,49 | 2282240,26 |
| 729 | 586124,29 | 2282230,83 |
| 730 | 586147,16 | 2282221,56 |
| 731 | 586163,88 | 2282214,93 |
| 732 | 586180,65 | 2282208,42 |
| 733 | 586197,48 | 2282202,05 |
| 734 | 586214,35 | 2282195,81 |
| 735 | 586231,27 | 2282189,70 |
| 736 | 586248,24 | 2282183,72 |
| 737 | 586265,25 | 2282177,88 |
| 738 | 586282,31 | 2282172,17 |
| 739 | 586299,42 | 2282166,60 |
| 740 | 586316,56 | 2282161,16 |
| 741 | 586333,75 | 2282155,85 |
| 742 | 586350,99 | 2282150,68 |
| 743 | 586368,26 | 2282145,64 |
| 744 | 586385,57 | 2282140,74 |
| 745 | 586402,91 | 2282135,98 |
| 746 | 586420,30 | 2282131,35 |
| 747 | 586436,82 | 2282119,77 |
| 748 | 586453,43 | 2282108,31 |
| 749 | 586470,12 | 2282096,99 |
| 750 | 586486,91 | 2282085,79 |
| 751 | 586503,79 | 2282074,74 |
| 752 | 586520,75 | 2282063,81 |
| 753 | 586537,80 | 2282053,02 |
| 754 | 586554,93 | 2282042,36 |
| 755 | 586572,15 | 2282031,84 |
| 756 | 586589,44 | 2282021,45 |
| 757 | 586606,82 | 2282011,20 |
| 758 | 586624,28 | 2282001,09 |
| 759 | 586641,82 | 2281991,12 |
| 760 | 586659,44 | 2281981,28 |
| 761 | 586677,13 | 2281971,59 |
| 762 | 586694,90 | 2281962,03 |
| 763 | 586712,75 | 2281952,62 |
| 764 | 586730,66 | 2281943,34 |
| 765 | 586748,65 | 2281934,21 |

| 1   | 2         | 3          |
|-----|-----------|------------|
| 766 | 586766,72 | 2281925,22 |
| 767 | 586784,85 | 2281916,37 |
| 768 | 586803,05 | 2281907,66 |
| 769 | 586821,32 | 2281899,10 |
| 770 | 586839,66 | 2281890,68 |
| 771 | 586858,06 | 2281882,41 |
| 772 | 586876,53 | 2281874,28 |
| 773 | 586895,06 | 2281866,30 |
| 774 | 586913,65 | 2281858,46 |
| 775 | 586932,30 | 2281850,78 |
| 776 | 586951,02 | 2281843,23 |
| 777 | 586969,79 | 2281835,84 |
| 778 | 586988,62 | 2281828,60 |
| 779 | 587004,37 | 2281822,66 |
| 780 | 587020,16 | 2281816,82 |
| 781 | 587035,98 | 2281811,07 |
| 782 | 587051,83 | 2281805,41 |
| 783 | 587067,72 | 2281799,85 |
| 784 | 587083,64 | 2281794,38 |
| 785 | 587099,59 | 2281789,00 |
| 786 | 587115,57 | 2281783,72 |
| 787 | 587131,58 | 2281778,53 |
| 788 | 587147,63 | 2281773,44 |
| 789 | 587163,70 | 2281768,44 |
| 790 | 587179,80 | 2281763,54 |
| 791 | 587195,93 | 2281758,73 |
| 792 | 587212,09 | 2281754,02 |
| 793 | 587228,28 | 2281749,40 |
| 794 | 587244,49 | 2281744,88 |
| 795 | 587260,73 | 2281740,46 |
| 796 | 587277,00 | 2281736,13 |
| 797 | 587293,29 | 2281731,89 |
| 798 | 587309,61 | 2281727,76 |
| 799 | 587325,95 | 2281723,71 |
| 800 | 587342,31 | 2281719,77 |
| 801 | 587358,70 | 2281715,92 |
| 802 | 587375,11 | 2281712,17 |
| 803 | 587391,54 | 2281708,51 |
| 804 | 587407,99 | 2281704,95 |

| 1   | 2         | 3          |
|-----|-----------|------------|
| 805 | 587424,46 | 2281701,49 |
| 806 | 587440,95 | 2281698,13 |
| 807 | 587457,47 | 2281694,86 |
| 808 | 587474,00 | 2281691,69 |
| 809 | 587490,55 | 2281688,62 |
| 810 | 587507,12 | 2281685,65 |
| 811 | 587523,70 | 2281682,77 |
| 812 | 587540,30 | 2281679,99 |
| 813 | 587556,92 | 2281677,31 |
| 814 | 587573,55 | 2281674,73 |
| 815 | 587590,20 | 2281672,25 |
| 816 | 587606,86 | 2281669,86 |
| 817 | 587623,54 | 2281667,57 |
| 818 | 587640,23 | 2281665,38 |
| 819 | 587656,93 | 2281663,29 |
| 820 | 587673,64 | 2281661,30 |
| 821 | 587690,37 | 2281659,40 |
| 822 | 587707,11 | 2281657,61 |
| 823 | 587723,85 | 2281655,91 |
| 824 | 587740,61 | 2281654,31 |
| 825 | 587757,37 | 2281652,82 |
| 826 | 587774,15 | 2281651,42 |
| 827 | 587790,93 | 2281650,11 |
| 828 | 587807,72 | 2281648,91 |
| 829 | 587824,52 | 2281647,81 |
| 830 | 587841,32 | 2281646,81 |
| 831 | 587858,13 | 2281645,90 |
| 832 | 587874,94 | 2281645,09 |
| 833 | 587891,76 | 2281644,39 |
| 834 | 587908,58 | 2281643,78 |
| 835 | 587925,40 | 2281643,27 |
| 836 | 587942,23 | 2281642,86 |
| 837 | 587959,06 | 2281642,55 |
| 838 | 587975,89 | 2281642,34 |
| 839 | 587992,72 | 2281642,23 |
| 840 | 588009,56 | 2281642,22 |
| 841 | 588026,39 | 2281642,31 |
| 842 | 588043,22 | 2281642,49 |
| 843 | 588060,70 | 2281642,81 |

| 1   | 2         | 3          |
|-----|-----------|------------|
| 844 | 588078,18 | 2281643,27 |
| 845 | 588095,66 | 2281643,88 |
| 846 | 588113,12 | 2281644,63 |
| 847 | 588130,59 | 2281645,52 |
| 848 | 588148,04 | 2281646,56 |
| 849 | 588165,49 | 2281647,74 |
| 850 | 588182,92 | 2281649,07 |
| 851 | 588200,34 | 2281650,54 |
| 852 | 588217,75 | 2281652,15 |
| 853 | 588235,15 | 2281653,91 |
| 854 | 588252,53 | 2281655,81 |
| 855 | 588269,90 | 2281657,86 |
| 856 | 588287,25 | 2281660,04 |
| 857 | 588304,57 | 2281662,37 |
| 858 | 588321,88 | 2281664,85 |
| 859 | 588339,17 | 2281667,46 |
| 860 | 588356,44 | 2281670,22 |
| 861 | 588373,68 | 2281673,13 |
| 862 | 588390,90 | 2281676,17 |
| 863 | 588408,09 | 2281679,36 |
| 864 | 588425,26 | 2281682,68 |
| 865 | 588442,39 | 2281686,15 |
| 866 | 588459,50 | 2281689,76 |
| 867 | 588476,58 | 2281693,51 |
| 868 | 588493,63 | 2281697,41 |
| 869 | 588510,64 | 2281701,44 |
| 870 | 588527,62 | 2281705,61 |
| 871 | 588544,56 | 2281709,93 |
| 872 | 588561,47 | 2281714,38 |
| 873 | 588578,34 | 2281718,97 |
| 874 | 588595,18 | 2281723,70 |
| 875 | 588611,97 | 2281728,57 |
| 876 | 588628,72 | 2281733,58 |
| 877 | 588645,43 | 2281738,73 |
| 878 | 588662,10 | 2281744,02 |
| 879 | 588678,72 | 2281749,44 |
| 880 | 588695,30 | 2281755,00 |
| 881 | 588711,83 | 2281760,69 |
| 882 | 588728,32 | 2281766,52 |

| 1   | 2         | 3           |
|-----|-----------|-------------|
| 883 | 588744,75 | -2281772,49 |
| 884 | 588761,14 | 2281778,60  |
| 885 | 588777,47 | 2281784,83  |
| 886 | 588793,75 | 2281791,21  |
| 887 | 588809,98 | 2281797,71  |
| 888 | 588826,16 | 2281804,35  |
| 889 | 588842,28 | 2281811,13  |
| 890 | 588858,34 | 2281818,04  |
| 891 | 588874,35 | 2281825,08  |
| 892 | 588890,29 | 2281832,25  |
| 893 | 588906,18 | 2281839,55  |
| 894 | 588922,01 | 2281846,98  |
| 895 | 588937,77 | 2281854,55  |
| 896 | 588953,47 | 2281862,24  |
| 897 | 588969,11 | 2281870,06  |
| 898 | 588984,68 | 2281878,02  |
| 899 | 589000,19 | 2281886,10  |
| 900 | 589015,63 | 2281894,30  |
| 901 | 589031,00 | 2281902,64  |
| 902 | 589046,30 | 2281911,10  |
| 903 | 589061,53 | 2281919,69  |
| 904 | 589076,69 | 2281928,40  |
| 905 | 589091,78 | 2281937,24  |
| 906 | 589106,79 | 2281946,20  |
| 907 | 589121,73 | 2281955,29  |
| 908 | 589136,59 | 2281964,49  |
| 909 | 589151,38 | 2281973,83  |
| 910 | 589166,09 | 2281983,28  |
| 911 | 589180,72 | 2281992,85  |
| 912 | 589195,27 | 2282002,55  |
| 913 | 589209,74 | 2282012,36  |
| 914 | 589224,13 | 2282022,29  |
| 915 | 589238,44 | 2282032,35  |
| 916 | 589252,66 | 2282042,52  |
| 917 | 589266,80 | 2282052,80  |
| 918 | 589280,86 | 2282063,20  |
| 919 | 589294,82 | 2282073,72  |
| 920 | 589308,70 | 2282084,36  |
| 921 | 589322,50 | 2282095,10  |



| 1   | 2         | 3          |
|-----|-----------|------------|
| 922 | 589336,20 | 2282105,96 |
| 923 | 589349,81 | 2282116,94 |
| 924 | 589363,33 | 2282128,02 |
| 925 | 589376,76 | 2282139,22 |
| 926 | 589390,10 | 2282150,53 |
| 927 | 589403,34 | 2282161,95 |
| 928 | 589416,49 | 2282173,47 |
| 929 | 589429,54 | 2282185,11 |
| 930 | 589442,50 | 2282196,85 |
| 931 | 589455,36 | 2282208,70 |
| 932 | 589468,12 | 2282220,65 |
| 933 | 589480,78 | 2282232,71 |
| 934 | 589493,34 | 2282244,87 |
| 935 | 589505,80 | 2282257,14 |
| 936 | 589518,16 | 2282269,51 |
| 937 | 589530,42 | 2282281,98 |
| 938 | 589542,57 | 2282294,55 |
| 939 | 589554,62 | 2282307,22 |
| 940 | 589566,56 | 2282319,99 |
| 941 | 589578,40 | 2282332,86 |
| 942 | 589590,13 | 2282345,82 |
| 943 | 589601,76 | 2282358,88 |
| 944 | 589613,27 | 2282372,04 |
| 945 | 589624,68 | 2282385,29 |
| 946 | 589635,98 | 2282398,64 |
| 947 | 589647,17 | 2282412,08 |
| 948 | 589658,24 | 2282425,61 |
| 949 | 589669,20 | 2282439,23 |
| 950 | 589680,06 | 2282452,94 |
| 951 | 589690,79 | 2282466,74 |
| 952 | 589701,41 | 2282480,63 |
| 953 | 589711,92 | 2282494,60 |
| 954 | 589722,31 | 2282508,66 |
| 955 | 589732,59 | 2282522,81 |
| 956 | 589742,75 | 2282537,04 |
| 957 | 589752,79 | 2282551,36 |
| 958 | 589762,71 | 2282565,75 |
| 959 | 589772,51 | 2282580,23 |
| 960 | 589782,20 | 2282594,79 |

| 1   | 2         | 3          |
|-----|-----------|------------|
| 961 | 589791,76 | 2282609,43 |
| 962 | 589801,20 | 2282624,15 |
| 963 | 589810,52 | 2282638,94 |
| 964 | 589819,72 | 2282653,81 |
| 965 | 589828,79 | 2282668,76 |
| 966 | 589837,74 | 2282683,78 |
| 967 | 589846,57 | 2282698,87 |
| 968 | 589855,27 | 2282714,04 |
| 969 | 589863,85 | 2282729,28 |
| 970 | 589872,30 | 2282744,58 |
| 971 | 589881,00 | 2282760,66 |
| 972 | 589889,56 | 2282776,82 |
| 973 | 589897,98 | 2282793,05 |
| 974 | 589906,27 | 2282809,35 |
| 975 | 589914,41 | 2282825,72 |
| 976 | 589922,41 | 2282842,16 |
| 977 | 589930,27 | 2282858,66 |
| 978 | 589937,99 | 2282875,24 |
| 979 | 589945,56 | 2282891,88 |
| 980 | 589953,00 | 2282908,58 |
| 981 | 589960,28 | 2282925,35 |
| 982 | 589967,43 | 2282942,18 |
| 983 | 589974,43 | 2282959,07 |
| 984 | 589981,28 | 2282976,02 |
| 985 | 589987,99 | 2282993,03 |
| 986 | 589994,55 | 2283010,10 |
| 987 | 590000,96 | 2283027,22 |
| 988 | 590007,23 | 2283044,40 |
| 989 | 590013,35 | 2283061,63 |
| 990 | 590019,32 | 2283078,91 |
| 991 | 590025,14 | 2283096,24 |
| 992 | 590030,81 | 2283113,62 |
| 993 | 590036,33 | 2283131,05 |
| 994 | 590041,71 | 2283148,52 |
| 995 | 590046,93 | 2283166,05 |
| 996 | 590052,00 | 2283183,61 |
| 997 | 590056,92 | 2283201,22 |
| 998 | 590061,69 | 2283218,87 |
| 999 | 590066,31 | 2283236,56 |

| 1    | 2         | 3           |
|------|-----------|-------------|
| 1000 | 590070,77 | 2283254,29  |
| 1001 | 590075,09 | 2283272,06  |
| 1002 | 590079,24 | 2283289,86  |
| 1003 | 590083,25 | 2283307,70  |
| 1004 | 590087,10 | 2283325,58  |
| 1005 | 590090,80 | 2283343,48  |
| 1006 | 590094,35 | 2283361,42  |
| 1007 | 590097,74 | 2283379,38  |
| 1008 | 590100,98 | 2283397,38  |
| 1009 | 590104,06 | 2283415,40  |
| 1010 | 590106,98 | 2283433,45  |
| 1011 | 590109,76 | 2283451,52  |
| 1012 | 590112,37 | 2283469,62  |
| 1013 | 590114,83 | 2283487,73  |
| 1014 | 590117,14 | 2283505,87  |
| 1015 | 590119,28 | 2283524,03  |
| 1016 | 590121,28 | 2283542,20  |
| 1017 | 590123,11 | 2283560,39  |
| 1018 | 590124,79 | 2283578,60  |
| 1019 | 590126,32 | 2283596,82  |
| 1020 | 590127,68 | 2283615,05  |
| 1021 | 590128,89 | 2283633,30  |
| 1022 | 590129,94 | 2283651,55  |
| 1023 | 590130,84 | 2283669,81  |
| 1024 | 590131,58 | 2283688,08  |
| 1025 | 590132,16 | 2283706,35  |
| 1026 | 590132,59 | 2283724,63  |
| 1027 | 590132,85 | 2283742,91  |
| 1028 | 590132,96 | 2283761,20  |
| 1029 | 590132,92 | 2283779,48  |
| 1030 | 590132,71 | 2283797,76  |
| 1031 | 590132,35 | 2283816,04  |
| 1032 | 590131,84 | 2283834,32  |
| 1033 | 590131,16 | 2283852,59  |
| 1034 | 590130,33 | 2283870,85  |
| 1035 | 590129,63 | 2283884,17. |
| 1036 | 590128,84 | 2283897,48  |
| 1037 | 590127,98 | 2283910,79  |
| 1038 | 590127,05 | 2283924,09  |

| 1    | 2         | 3          |
|------|-----------|------------|
| 1039 | 590126,03 | 2283937,39 |
| 1040 | 590124,94 | 2283950,68 |
| 1041 | 590123,76 | 2283963,96 |
| 1042 | 590122,51 | 2283977,24 |
| 1043 | 590121,18 | 2283990,51 |
| 1044 | 590119,78 | 2284003,77 |
| 1045 | 590118,29 | 2284017,02 |
| 1046 | 590116,73 | 2284030,26 |
| 1047 | 590115,09 | 2284043,50 |
| 1048 | 590113,37 | 2284056,72 |
| 1049 | 590111,58 | 2284069,94 |
| 1050 | 590109,71 | 2284083,14 |
| 1051 | 590107,75 | 2284096,33 |
| 1052 | 590105,73 | 2284109,51 |
| 1053 | 590103,62 | 2284122,68 |
| 1054 | 590101,44 | 2284135,83 |
| 1055 | 590099,18 | 2284148,98 |
| 1056 | 590096,84 | 2284162,10 |
| 1057 | 590094,43 | 2284175,22 |
| 1058 | 590091,93 | 2284188,32 |
| 1059 | 590089,36 | 2284201,40 |
| 1060 | 590086,72 | 2284214,47 |
| 1061 | 590084,00 | 2284227,53 |
| 1062 | 590081,20 | 2284240,57 |
| 1063 | 590078,32 | 2284253,59 |
| 1064 | 590075,37 | 2284266,59 |
| 1065 | 590072,34 | 2284279,58 |
| 1066 | 590069,24 | 2284292,55 |
| 1067 | 590066,06 | 2284305,50 |
| 1068 | 590062,80 | 2284318,43 |
| 1069 | 590059,47 | 2284331,34 |
| 1070 | 590056,06 | 2284344,23 |
| 1071 | 590052,57 | 2284357,10 |
| 1072 | 590049,01 | 2284369,96 |
| 1073 | 590045,38 | 2284382,79 |
| 1074 | 590041,66 | 2284395,59 |
| 1075 | 590037,88 | 2284408,38 |
| 1076 | 590034,02 | 2284421,14 |
| 1077 | 590030,08 | 2284433,89 |

| 1    | 2         | 3           |
|------|-----------|-------------|
| 1078 | 590026,07 | -2284446,60 |
| 1079 | 590021,98 | 2284459,30  |
| 1080 | 590017,82 | 2284471,97  |
| 1081 | 590013,59 | 2284484,61  |
| 1082 | 590009,28 | 2284497,23  |
| 1083 | 590004,90 | 2284509,82  |
| 1084 | 590000,44 | 2284522,39  |
| 1085 | 589995,91 | 2284534,93  |
| 1086 | 589991,30 | 2284547,45  |
| 1087 | 589986,62 | 2284559,94  |
| 1088 | 589981,87 | 2284572,40  |
| 1089 | 589977,05 | 2284584,83  |
| 1090 | 589972,15 | 2284597,23  |
| 1091 | 589967,18 | 2284609,61  |
| 1092 | 589962,14 | 2284621,95  |
| 1093 | 589957,02 | 2284634,27  |
| 1094 | 589951,83 | 2284646,55  |
| 1095 | 589946,57 | 2284658,80  |
| 1096 | 589941,24 | 2284671,03  |
| 1097 | 589935,84 | 2284683,22  |
| 1098 | 589930,36 | 2284695,38  |
| 1099 | 589922,91 | 2284711,62  |
| 1100 | 589915,34 | 2284727,81  |
| 1101 | 589907,64 | 2284743,94  |
| 1102 | 589899,82 | 2284760,01  |
| 1103 | 589891,87 | 2284776,02  |
| 1104 | 589883,79 | 2284791,96  |
| 1105 | 589875,60 | 2284807,84  |
| 1106 | 589867,28 | 2284823,66  |
| 1107 | 589858,84 | 2284839,42  |
| 1108 | 589850,28 | 2284855,10  |
| 1109 | 589841,59 | 2284870,73  |
| 1110 | 589832,79 | 2284886,28  |
| 1111 | 589823,86 | 2284901,76  |
| 1112 | 589814,82 | 2284917,18  |
| 1113 | 589805,66 | 2284932,52  |
| 1114 | 589796,38 | 2284947,80  |
| 1115 | 589786,98 | 2284963,00  |
| 1116 | 589777,46 | 2284978,12  |

| 1    | 2         | 3          |
|------|-----------|------------|
| 1117 | 589767,82 | 2284993,18 |
| 1118 | 589758,07 | 2285008,16 |
| 1119 | 589748,21 | 2285023,06 |
| 1120 | 589738,23 | 2285037,88 |
| 1121 | 589728,13 | 2285052,63 |
| 1122 | 589717,92 | 2285067,30 |
| 1123 | 589707,60 | 2285081,89 |
| 1124 | 589697,16 | 2285096,40 |
| 1125 | 589686,61 | 2285110,83 |
| 1126 | 589675,96 | 2285125,17 |
| 1127 | 589665,19 | 2285139,44 |
| 1128 | 589654,31 | 2285153,62 |
| 1129 | 589643,32 | 2285167,71 |
| 1130 | 589632,22 | 2285181,72 |
| 1131 | 589621,01 | 2285195,64 |
| 1132 | 589609,70 | 2285209,48 |
| 1133 | 589598,28 | 2285223,22 |
| 1134 | 589586,75 | 2285236,88 |
| 1135 | 589575,12 | 2285250,45 |
| 1136 | 589563,38 | 2285263,93 |
| 1137 | 589551,54 | 2285277,32 |
| 1138 | 589539,60 | 2285290,61 |
| 1139 | 589527,55 | 2285303,81 |
| 1140 | 589515,40 | 2285316,92 |
| 1141 | 589503,15 | 2285329,94 |
| 1142 | 589490,80 | 2285342,85 |
| 1143 | 589478,35 | 2285355,68 |
| 1144 | 589465,80 | 2285368,40 |
| 1145 | 589453,15 | 2285381,03 |
| 1146 | 589440,41 | 2285393,56 |
| 1147 | 589427,57 | 2285405,99 |
| 1148 | 589414,63 | 2285418,32 |
| 1149 | 589401,60 | 2285430,55 |
| 1150 | 589388,47 | 2285442,68 |
| 1151 | 589375,25 | 2285454,71 |
| 1152 | 589361,94 | 2285466,63 |
| 1153 | 589348,53 | 2285478,45 |
| 1154 | 589335,04 | 2285490,17 |
| 1155 | 589321,45 | 2285501,78 |

| 1      | 2          | 3          |
|--------|------------|------------|
| - 1156 | -589307,78 | 2285513,29 |
| 1157   | 589294,01  | 2285524,69 |
| 1158   | 589280,16  | 2285535,98 |
| 1159   | 589266,22  | 2285547,17 |
| 1160   | 589252,19  | 2285558,24 |
| 1161   | 589238,08  | 2285569,21 |
| 1162   | 589223,89  | 2285580,07 |
| 1163   | 589209,61  | 2285590,82 |
| 1164   | 589195,25  | 2285601,46 |
| 1165   | 589180,80  | 2285611,98 |
| 1166   | 589166,28  | 2285622,40 |
| 1167   | 589151,67  | 2285632,70 |
| 1168   | 589136,99  | 2285642,89 |
| 1169   | 589122,22  | 2285652,96 |
| 1170   | 589107,38  | 2285662,92 |
| 1171   | 589092,47  | 2285672,76 |
| 1172   | 589077,47  | 2285682,49 |
| 1173   | 589062,41  | 2285692,10 |
| 1174   | 589047,26  | 2285701,60 |
| 1175   | 589032,05  | 2285710,97 |
| 1176   | 589016,76  | 2285720,23 |
| 1177   | 589001,40  | 2285729,37 |
| 1178   | 588985,97  | 2285738,39 |
| 1179   | 588970,48  | 2285747,29 |
| 1180   | 588954,91  | 2285756,07 |
| 1181   | 588939,28  | 2285764,73 |
| 1182   | 588923,57  | 2285773,27 |
| 1183   | 588907,81  | 2285781,69 |
| 1184   | 588891,98  | 2285789,98 |
| 1185   | 588876,08  | 2285798,16 |
| 1186   | 588860,13  | 2285806,20 |
| 1187   | 588844,11  | 2285814,13 |
| 1188   | 588828,03  | 2285821,93 |
| 1189   | 588811,89  | 2285829,60 |
| 1190   | 588795,69  | 2285837,15 |
| 1191   | 588779,43  | 2285844,58 |
| 1192   | 588763,11  | 2285851,88 |
| 1193   | 588746,74  | 2285859,05 |
| 1194   | 588730,32  | 2285866,09 |

| 1    | 2         | 3          |
|------|-----------|------------|
| 1195 | 588713,84 | 2285873,01 |
| 1196 | 588697,31 | 2285879,80 |
| 1197 | 588680,72 | 2285886,46 |
| 1198 | 588664,09 | 2285893,00 |
| 1199 | 588647,40 | 2285899,40 |
| 1200 | 588630,67 | 2285905,67 |
| 1201 | 588613,88 | 2285911,82 |
| 1202 | 588597,05 | 2285917,83 |
| 1203 | 588580,18 | 2285923,72 |
| 1204 | 588563,26 | 2285929,47 |
| 1205 | 588546,29 | 2285935,09 |
| 1206 | 588529,28 | 2285940,58 |
| 1207 | 588512,23 | 2285945,94 |
| 1208 | 588495,14 | 2285951,17 |
| 1209 | 588478,01 | 2285956,26 |
| 1210 | 588460,84 | 2285961,22 |
| 1211 | 588443,63 | 2285966,05 |
| 1212 | 588426,39 | 2285970,74 |
| 1213 | 588409,11 | 2285975,30 |
| 1214 | 588391,79 | 2285979,73 |
| 1215 | 588374,44 | 2285984,02 |
| 1216 | 588357,06 | 2285988,18 |
| 1217 | 588339,65 | 2285992,20 |
| 1218 | 588322,20 | 2285996,09 |
| 1219 | 588304,73 | 2285999,84 |
| 1220 | 588287,23 | 2286003,46 |
| 1221 | 588269,70 | 2286006,94 |
| 1222 | 588252,14 | 2286010,29 |
| 1223 | 588234,56 | 2286013,50 |
| 1224 | 588216,95 | 2286016,57 |
| 1225 | 588199,32 | 2286019,51 |
| 1226 | 588181,67 | 2286022,31 |
| 1227 | 588164,17 | 2286041,70 |
| 1228 | 588146,56 | 2286061,00 |
| 1229 | 588128,84 | 2286080,18 |
| 1230 | 588111,01 | 2286099,27 |
| 1231 | 588093,07 | 2286118,25 |
| 1232 | 588075,01 | 2286137,13 |
| 1233 | 588056,86 | 2286155,91 |



| 1    | 2         | 3          |
|------|-----------|------------|
| 1234 | 588038,59 | 2286174,58 |
| 1235 | 588020,21 | 2286193,14 |
| 1236 | 588001,73 | 2286211,60 |
| 1237 | 587983,14 | 2286229,95 |
| 1238 | 587964,45 | 2286248,19 |
| 1239 | 587945,65 | 2286266,33 |
| 1240 | 587926,75 | 2286284,35 |
| 1241 | 587907,74 | 2286302,27 |
| 1242 | 587888,63 | 2286320,08 |
| 1243 | 587869,42 | 2286337,77 |
| 1244 | 587850,11 | 2286355,36 |
| 1245 | 587830,69 | 2286372,83 |
| 1246 | 587811,18 | 2286390,20 |
| 1247 | 587791,56 | 2286407,44 |
| 1248 | 587771,85 | 2286424,58 |
| 1249 | 587752,03 | 2286441,60 |
| 1250 | 587732,12 | 2286458,51 |
| 1251 | 587712,11 | 2286475,30 |
| 1252 | 587692,01 | 2286491,97 |
| 1253 | 587671,81 | 2286508,53 |
| 1254 | 587651,51 | 2286524,97 |
| 1255 | 587631,12 | 2286541,30 |
| 1256 | 587610,64 | 2286557,51 |
| 1257 | 587590,06 | 2286573,60 |
| 1258 | 587569,39 | 2286589,57 |
| 1259 | 587564,59 | 2286602,04 |
| 1260 | 587559,72 | 2286614,48 |
| 1261 | 587554,76 | 2286626,90 |
| 1262 | 587549,74 | 2286639,28 |
| 1263 | 587544,63 | 2286651,64 |
| 1264 | 587539,45 | 2286663,96 |
| 1265 | 587534,20 | 2286676,25 |
| 1266 | 587528,87 | 2286688,51 |
| 1267 | 587523,46 | 2286700,73 |
| 1268 | 587517,99 | 2286712,92 |
| 1269 | 587512,43 | 2286725,08 |
| 1270 | 587506,80 | 2286737,20 |
| 1271 | 587501,10 | 2286749,29 |
| 1272 | 587495,33 | 2286761,35 |

| 1    | 2         | 3          |
|------|-----------|------------|
| 1273 | 587489,48 | 2286773,36 |
| 1274 | 587483,56 | 2286785,35 |
| 1275 | 587477,56 | 2286797,29 |
| 1276 | 587471,49 | 2286809,20 |
| 1277 | 587465,35 | 2286821,07 |
| 1278 | 587459,14 | 2286832,91 |
| 1279 | 587452,85 | 2286844,70 |
| 1280 | 587446,50 | 2286856,46 |
| 1281 | 587440,07 | 2286868,18 |
| 1282 | 587433,57 | 2286879,86 |
| 1283 | 587426,99 | 2286891,50 |
| 1284 | 587420,35 | 2286903,09 |
| 1285 | 587413,64 | 2286914,65 |
| 1286 | 587406,85 | 2286926,17 |
| 1287 | 587400,00 | 2286937,64 |
| 1288 | 587393,07 | 2286949,07 |
| 1289 | 587386,08 | 2286960,46 |
| 1290 | 587379,01 | 2286971,81 |
| 1291 | 587367,07 | 2286990,69 |
| 1292 | 587354,99 | 2287009,48 |
| 1293 | 587342,75 | 2287028,17 |
| 1294 | 587330,37 | 2287046,76 |
| 1295 | 587317,84 | 2287065,25 |
| 1296 | 587305,16 | 2287083,65 |
| 1297 | 587292,34 | 2287101,94 |
| 1298 | 587279,37 | 2287120,13 |
| 1299 | 587266,26 | 2287138,22 |
| 1300 | 587253,01 | 2287156,20 |
| 1301 | 587239,62 | 2287174,08 |
| 1302 | 587226,08 | 2287191,85 |
| 1303 | 587212,40 | 2287209,52 |
| 1304 | 587198,59 | 2287227,07 |
| 1305 | 587184,64 | 2287244,52 |
| 1306 | 587170,55 | 2287261,85 |
| 1307 | 587156,32 | 2287279,08 |
| 1308 | 587141,96 | 2287296,18 |
| 1309 | 587127,46 | 2287313,18 |
| 1310 | 587112,83 | 2287330,06 |
| 1311 | 587098,06 | 2287346,82 |

| 1    | 2         | 3          |
|------|-----------|------------|
| 1312 | 587083,16 | 2287363,47 |
| 1313 | 587068,13 | 2287380,00 |
| 1314 | 587052,98 | 2287396,41 |
| 1315 | 587037,69 | 2287412,69 |
| 1316 | 587022,27 | 2287428,86 |
| 1317 | 587006,73 | 2287444,91 |
| 1318 | 586991,06 | 2287460,83 |
| 1319 | 586975,26 | 2287476,62 |
| 1320 | 586959,34 | 2287492,29 |
| 1321 | 586943,29 | 2287507,84 |
| 1322 | 586927,13 | 2287523,25 |
| 1323 | 586917,49 | 2287532,33 |
| 1324 | 586907,80 | 2287541,34 |
| 1325 | 586898,06 | 2287550,31 |
| 1326 | 586888,27 | 2287559,22 |
| 1327 | 586878,44 | 2287568,08 |
| 1328 | 586868,55 | 2287576,89 |
| 1329 | 586858,62 | 2287585,64 |
| 1330 | 586848,65 | 2287594,34 |
| 1331 | 586838,62 | 2287602,99 |
| 1332 | 586828,55 | 2287611,58 |
| 1333 | 586818,43 | 2287620,11 |
| 1334 | 586808,27 | 2287628,59 |
| 1335 | 586798,06 | 2287637,02 |
| 1336 | 586787,80 | 2287645,39 |
| 1337 | 586777,50 | 2287653,70 |
| 1338 | 586767,15 | 2287661,96 |
| 1339 | 586756,76 | 2287670,16 |
| 1340 | 586746,33 | 2287678,31 |
| 1341 | 586735,85 | 2287686,39 |
| 1342 | 586725,33 | 2287694,42 |
| 1343 | 586714,76 | 2287702,40 |
| 1344 | 586704,15 | 2287710,32 |
| 1345 | 586693,50 | 2287718,17 |
| 1346 | 586682,80 | 2287725,98 |
| 1347 | 586672,07 | 2287733,72 |
| 1348 | 586661,29 | 2287741,40 |
| 1349 | 586650,47 | 2287749,03 |
| 1350 | 586639,61 | 2287756,60 |

| 1    | 2         | 3          |
|------|-----------|------------|
| 1351 | 586628,70 | 2287764,10 |
| 1352 | 586617,76 | 2287771,55 |
| 1353 | 586606,78 | 2287778,94 |
| 1354 | 586595,75 | 2287786,27 |
| 1355 | 586584,69 | 2287793,54 |
| 1356 | 586573,59 | 2287800,75 |
| 1357 | 586562,45 | 2287807,90 |
| 1358 | 586551,27 | 2287814,99 |
| 1359 | 586540,05 | 2287822,02 |
| 1360 | 586528,80 | 2287828,98 |
| 1361 | 586517,50 | 2287835,89 |
| 1362 | 586506,17 | 2287842,73 |
| 1363 | 586494,80 | 2287849,52 |
| 1364 | 586483,40 | 2287856,24 |
| 1365 | 586471,96 | 2287862,90 |
| 1366 | 586460,48 | 2287869,49 |
| 1367 | 586448,97 | 2287876,03 |
| 1368 | 586437,42 | 2287882,50 |
| 1369 | 586425,84 | 2287888,91 |
| 1370 | 586414,22 | 2287895,26 |
| 1371 | 586402,57 | 2287901,54 |
| 1372 | 586390,89 | 2287907,76 |
| 1373 | 586379,17 | 2287913,92 |
| 1374 | 586367,42 | 2287920,01 |
| 1375 | 586355,63 | 2287926,04 |
| 1376 | 586343,81 | 2287932,00 |
| 1377 | 586331,96 | 2287937,90 |
| 1378 | 586320,08 | 2287943,74 |
| 1379 | 586308,17 | 2287949,51 |
| 1380 | 586296,23 | 2287955,22 |
| 1381 | 586284,25 | 2287960,86 |
| 1382 | 586272,25 | 2287966,44 |
| 1383 | 586260,21 | 2287971,95 |
| 1384 | 586248,14 | 2287977,40 |
| 1385 | 586236,05 | 2287982,78 |
| 1386 | 586223,93 | 2287988,09 |
| 1387 | 586203,44 | 2287996,93 |
| 1388 | 586182,89 | 2288005,64 |
| 1389 | 586162,29 | 2288014,21 |

| 1    | 2         | 3          |
|------|-----------|------------|
| 1390 | 586141,63 | 2288022,65 |
| 1391 | 586120,92 | 2288030,95 |
| 1392 | 586100,16 | 2288039,13 |
| 1393 | 586079,34 | 2288047,17 |
| 1394 | 586058,47 | 2288055,07 |
| 1395 | 586037,55 | 2288062,84 |
| 1396 | 586016,58 | 2288070,47 |
| 1397 | 585995,57 | 2288077,97 |
| 1398 | 585974,50 | 2288085,33 |
| 1399 | 585953,39 | 2288092,56 |
| 1400 | 585932,23 | 2288099,65 |
| 1401 | 585911,03 | 2288106,60 |
| 1402 | 585889,78 | 2288113,41 |
| 1403 | 585868,48 | 2288120,09 |
| 1404 | 585847,15 | 2288126,63 |
| 1405 | 585825,77 | 2288133,04 |
| 1406 | 585804,36 | 2288139,30 |
| 1407 | 585782,90 | 2288145,43 |
| 1408 | 585761,40 | 2288151,41 |
| 1409 | 585739,87 | 2288157,26 |
| 1410 | 585718,30 | 2288162,97 |
| 1411 | 585696,69 | 2288168,54 |
| 1412 | 585675,04 | 2288173,97 |
| 1413 | 585653,36 | 2288179,26 |
| 1414 | 585631,65 | 2288184,41 |
| 1415 | 585609,91 | 2288189,42 |
| 1416 | 585588,13 | 2288194,29 |
| 1417 | 585566,32 | 2288199,02 |
| 1418 | 585544,48 | 2288203,61 |
| 1419 | 585514,86 | 2288209,64 |
| 1420 | 585485,20 | 2288215,49 |
| 1421 | 585455,51 | 2288221,16 |
| 1422 | 585425,78 | 2288226,65 |
| 1423 | 585396,02 | 2288231,96 |
| 1424 | 585366,23 | 2288237,08 |
| 1425 | 585336,41 | 2288242,03 |
| 1426 | 585306,56 | 2288246,80 |
| 1427 | 585276,68 | 2288251,38 |
| 1428 | 585246,77 | 2288255,78 |

| 1    | 2         | 3          |
|------|-----------|------------|
| 1429 | 585216,84 | 2288260,00 |
| 1430 | 585186,88 | 2288264,04 |
| 1431 | 585156,89 | 2288267,90 |
| 1432 | 585126,89 | 2288271,58 |
| 1433 | 585096,86 | 2288275,07 |
| 1434 | 585066,81 | 2288278,38 |
| 1435 | 585057,91 | 2288294,40 |
| 1436 | 585048,89 | 2288310,35 |
| 1437 | 585039,75 | 2288326,24 |
| 1438 | 585030,50 | 2288342,06 |
| 1439 | 585021,12 | 2288357,80 |
| 1440 | 585011,62 | 2288373,47 |
| 1441 | 585002,00 | 2288389,08 |
| 1442 | 584992,27 | 2288404,60 |
| 1443 | 584982,42 | 2288420,06 |
| 1444 | 584972,45 | 2288435,44 |
| 1445 | 584962,37 | 2288450,74 |
| 1446 | 584952,17 | 2288465,97 |
| 1447 | 584941,85 | 2288481,12 |
| 1448 | 584931,42 | 2288496,19 |
| 1449 | 584920,88 | 2288511,18 |
| 1450 | 584910,23 | 2288526,09 |
| 1451 | 584901,52 | 2288538,12 |
| 1452 | 584892,76 | 2288550,10 |
| 1453 | 584883,95 | 2288562,05 |
| 1454 | 584875,08 | 2288573,95 |
| 1455 | 584866,15 | 2288585,81 |
| 1456 | 584857,17 | 2288597,63 |
| 1457 | 584848,13 | 2288609,41 |
| 1458 | 584839,04 | 2288621,15 |
| 1459 | 584829,90 | 2288632,84 |
| 1460 | 584820,70 | 2288644,50 |
| 1461 | 584811,44 | 2288656,11 |
| 1462 | 584802,14 | 2288667,67 |
| 1463 | 584792,77 | 2288679,19 |
| 1464 | 584783,36 | 2288690,67 |
| 1465 | 584773,89 | 2288702,11 |
| 1466 | 584764,37 | 2288713,50 |
| 1467 | 584754,80 | 2288724,84 |

| 1    | 2         | 3          |
|------|-----------|------------|
| 1468 | 584745,17 | 2288736,15 |
| 1469 | 584735,49 | 2288747,40 |
| 1470 | 584725,76 | 2288758,62 |
| 1471 | 584715,98 | 2288769,78 |
| 1472 | 584706,15 | 2288780,90 |
| 1473 | 584696,26 | 2288791,98 |
| 1474 | 584686,32 | 2288803,01 |
| 1475 | 584676,34 | 2288813,99 |
| 1476 | 584666,30 | 2288824,93 |
| 1477 | 584656,21 | 2288835,82 |
| 1478 | 584646,07 | 2288846,66 |
| 1479 | 584635,88 | 2288857,46 |
| 1480 | 584625,63 | 2288868,20 |
| 1481 | 584615,34 | 2288878,90 |
| 1482 | 584605,00 | 2288889,56 |
| 1483 | 584594,61 | 2288900,16 |
| 1484 | 584584,18 | 2288910,72 |
| 1485 | 584573,69 | 2288921,22 |
| 1486 | 584563,15 | 2288931,68 |
| 1487 | 584552,57 | 2288942,09 |
| 1488 | 584541,94 | 2288952,45 |
| 1489 | 584531,25 | 2288962,76 |
| 1490 | 584520,53 | 2288973,02 |
| 1491 | 584509,75 | 2288983,23 |
| 1492 | 584498,93 | 2288993,40 |
| 1493 | 584488,06 | 2289003,51 |
| 1494 | 584477,14 | 2289013,57 |
| 1495 | 584466,17 | 2289023,58 |
| 1496 | 584455,16 | 2289033,53 |
| 1497 | 584444,11 | 2289043,44 |
| 1498 | 584433,00 | 2289053,30 |
| 1499 | 584421,86 | 2289063,10 |
| 1500 | 584410,66 | 2289072,85 |
| 1501 | 584399,42 | 2289082,55 |
| 1502 | 584388,14 | 2289092,20 |
| 1503 | 584376,81 | 2289101,79 |
| 1504 | 584365,44 | 2289111,34 |
| 1505 | 584354,02 | 2289120,82 |
| 1506 | 584342,56 | 2289130,26 |

| 1    | 2         | 3          |
|------|-----------|------------|
| 1507 | 584331,06 | 2289139,64 |
| 1508 | 584319,51 | 2289148,97 |
| 1509 | 584307,92 | 2289158,25 |
| 1510 | 584296,28 | 2289167,47 |
| 1511 | 584284,61 | 2289176,64 |
| 1512 | 584272,89 | 2289185,75 |
| 1513 | 584261,13 | 2289194,81 |
| 1514 | 584249,32 | 2289203,81 |
| 1515 | 584232,62 | 2289216,37 |
| 1516 | 584215,81 | 2289228,78 |
| 1517 | 584198,89 | 2289241,04 |
| 1518 | 584181,86 | 2289253,14 |
| 1519 | 584164,72 | 2289265,09 |
| 1520 | 584147,48 | 2289276,89 |
| 1521 | 584130,12 | 2289288,53 |
| 1522 | 584112,67 | 2289300,01 |
| 1523 | 584095,11 | 2289311,34 |
| 1524 | 584077,45 | 2289322,51 |
| 1525 | 584059,70 | 2289333,52 |
| 1526 | 584041,84 | 2289344,37 |
| 1527 | 584023,89 | 2289355,06 |
| 1528 | 584005,84 | 2289365,59 |
| 1529 | 583987,70 | 2289375,95 |
| 1530 | 583969,47 | 2289386,16 |
| 1531 | 583951,14 | 2289396,19 |
| 1532 | 583932,73 | 2289406,07 |
| 1533 | 583914,22 | 2289415,78 |
| 1534 | 583895,63 | 2289425,32 |
| 1535 | 583876,96 | 2289434,69 |
| 1536 | 583858,20 | 2289443,89 |
| 1537 | 583839,37 | 2289452,93 |
| 1538 | 583820,45 | 2289461,80 |
| 1539 | 583801,45 | 2289470,49 |
| 1540 | 583782,37 | 2289479,02 |
| 1541 | 583763,22 | 2289487,37 |
| 1542 | 583743,99 | 2289495,56 |
| 1543 | 583724,70 | 2289503,56 |
| 1544 | 583705,33 | 2289511,40 |
| 1545 | 583685,89 | 2289519,06 |



| 1     | 2         | 3           |
|-------|-----------|-------------|
| -1546 | 583666,38 | -2289526,55 |
| 1547  | 583646,81 | 2289533,86  |
| 1548  | 583627,17 | 2289540,99  |
| 1549  | 583607,47 | 2289547,95  |
| 1550  | 583587,70 | 2289554,73  |
| 1551  | 583567,88 | 2289561,33  |
| 1552  | 583548,00 | 2289567,76  |
| 1553  | 583528,06 | 2289574,00  |
| 1554  | 583508,07 | 2289580,07  |
| 1555  | 583488,02 | 2289585,95  |
| 1556  | 583467,92 | 2289591,66  |
| 1557  | 583447,77 | 2289597,19  |
| 1558  | 583427,57 | 2289602,53  |
| 1559  | 583407,32 | 2289607,69  |
| 1560  | 583387,03 | 2289612,67  |
| 1561  | 583366,69 | 2289617,47  |
| 1562  | 583346,32 | 2289622,09  |
| 1563  | 583325,90 | 2289626,52  |
| 1564  | 583305,44 | 2289630,77  |
| 1565  | 583284,95 | 2289634,83  |
| 1566  | 583264,41 | 2289638,71  |
| 1567  | 583243,85 | 2289642,41  |
| 1568  | 583223,25 | 2289645,92  |
| 1569  | 583202,63 | 2289649,24  |
| 1570  | 583181,97 | 2289652,39  |
| 1571  | 583161,28 | 2289655,34  |
| 1572  | 583140,57 | 2289658,11  |
| 1573  | 583119,84 | 2289660,69  |
| 1574  | 583099,08 | 2289663,09  |
| 1575  | 583078,31 | 2289665,30  |
| 1576  | 583057,51 | 2289667,32  |
| 1577  | 583036,70 | 2289669,16  |
| 1578  | 583015,87 | 2289670,81  |
| 1579  | 582994,11 | 2289672,36  |
| 1580  | 582972,33 | 2289673,77  |
| 1581  | 582950,55 | 2289675,04  |
| 1582  | 582928,76 | 2289676,17  |
| 1583  | 582906,96 | 2289677,15  |
| 1584  | 582885,16 | 2289678,00  |

| 1    | 2         | 3          |
|------|-----------|------------|
| 1585 | 582863,35 | 2289678,70 |
| 1586 | 582841,54 | 2289679,25 |
| 1587 | 582819,73 | 2289679,67 |
| 1588 | 582797,91 | 2289679,94 |
| 1589 | 582776,09 | 2289680,07 |
| 1590 | 582754,27 | 2289680,06 |
| 1591 | 582732,45 | 2289679,90 |
| 1592 | 582710,63 | 2289679,61 |
| 1593 | 582688,82 | 2289679,17 |
| 1594 | 582667,01 | 2289678,59 |
| 1595 | 582645,20 | 2289677,86 |
| 1596 | 582623,40 | 2289676,99 |
| 1597 | 582601,60 | 2289675,98 |
| 1598 | 582579,81 | 2289674,83 |
| 1599 | 582558,03 | 2289673,54 |
| 1600 | 582536,26 | 2289672,10 |
| 1601 | 582514,50 | 2289670,52 |
| 1602 | 582492,75 | 2289668,80 |
| 1603 | 582471,01 | 2289666,94 |
| 1604 | 582449,28 | 2289664,93 |
| 1605 | 582427,57 | 2289662,79 |
| 1606 | 582405,87 | 2289660,50 |
| 1607 | 582384,19 | 2289658,07 |
| 1608 | 582362,52 | 2289655,50 |
| 1609 | 582340,87 | 2289652,78 |
| 1610 | 582319,24 | 2289649,93 |
| 1611 | 582297,67 | 2289646,96 |
| 1612 | 582276,11 | 2289643,90 |
| 1613 | 582254,57 | 2289640,75 |
| 1614 | 582233,04 | 2289637,50 |
| 1615 | 582211,52 | 2289634,15 |
| 1616 | 582190,02 | 2289630,71 |
| 1617 | 582168,53 | 2289627,18 |
| 1618 | 582147,06 | 2289623,55 |
| 1619 | 582125,61 | 2289619,82 |
| 1620 | 582104,17 | 2289616,01 |
| 1621 | 582082,75 | 2289612,09 |
| 1622 | 582061,35 | 2289608,09 |
| 1623 | 582039,97 | 2289603,99 |

| 1    | 2         | 3          |
|------|-----------|------------|
| 1624 | 582018,60 | 2289599,79 |
| 1625 | 581997,25 | 2289595,51 |
| 1626 | 581975,92 | 2289591,12 |
| 1627 | 581954,61 | 2289586,65 |
| 1628 | 581933,33 | 2289582,08 |
| 1629 | 581912,06 | 2289577,42 |
| 1630 | 581890,81 | 2289572,66 |
| 1631 | 581869,58 | 2289567,81 |
| 1632 | 581848,37 | 2289562,87 |
| 1633 | 581827,19 | 2289557,83 |
| 1634 | 581806,03 | 2289552,70 |
| 1635 | 581784,89 | 2289547,48 |
| 1636 | 581763,78 | 2289542,16 |
| 1637 | 581742,68 | 2289536,75 |
| 1638 | 581721,62 | 2289531,25 |
| 1639 | 581700,57 | 2289525,66 |
| 1640 | 581679,55 | 2289519,97 |
| 1641 | 581658,56 | 2289514,19 |
| 1642 | 581637,59 | 2289508,32 |
| 1643 | 581617,26 | 2289502,56 |
| 1644 | 581596,94 | 2289496,74 |
| 1645 | 581576,63 | 2289490,87 |
| 1646 | 581556,34 | 2289484,96 |
| 1647 | 581536,06 | 2289479,00 |
| 1648 | 581515,79 | 2289472,99 |
| 1649 | 581495,54 | 2289466,93 |
| 1650 | 581475,30 | 2289460,83 |
| 1651 | 581455,08 | 2289454,67 |
| 1652 | 581434,88 | 2289448,47 |
| 1653 | 581414,68 | 2289442,22 |
| 1654 | 581394,51 | 2289435,92 |
| 1655 | 581374,35 | 2289429,57 |
| 1656 | 581354,20 | 2289423,18 |
| 1657 | 581334,07 | 2289416,73 |
| 1658 | 581313,95 | 2289410,24 |
| 1659 | 581293,85 | 2289403,70 |
| 1660 | 581273,77 | 2289397,12 |
| 1661 | 581253,70 | 2289390,48 |
| 1662 | 581233,64 | 2289383,80 |

| 1    | 2         | 3          |
|------|-----------|------------|
| 1663 | 581213,61 | 2289377,07 |
| 1664 | 581193,58 | 2289370,29 |
| 1665 | 581173,58 | 2289363,47 |
| 1666 | 581153,59 | 2289356,59 |
| 1667 | 581133,62 | 2289349,67 |
| 1668 | 581113,66 | 2289342,70 |
| 1669 | 581093,72 | 2289335,69 |
| 1670 | 581073,80 | 2289328,62 |
| 1671 | 581053,90 | 2289321,51 |
| 1672 | 581034,01 | 2289314,35 |
| 1673 | 581014,14 | 2289307,15 |
| 1674 | 580994,28 | 2289299,90 |
| 1675 | 580992,81 | 2289299,39 |
| 1676 | 580991,33 | 2289298,93 |
| 1677 | 580989,83 | 2289298,52 |
| 1678 | 580988,31 | 2289298,17 |
| 1679 | 580980,47 | 2289296,51 |
| 1680 | 580972,62 | 2289294,90 |
| 1681 | 580964,76 | 2289293,34 |
| 1682 | 580956,89 | 2289291,84 |
| 1683 | 580906,00 | 2289282,30 |
| 1684 | 580855,10 | 2289272,83 |
| 1685 | 580804,19 | 2289263,44 |
| 1686 | 580753,26 | 2289254,13 |
| 1687 | 580741,01 | 2289254,42 |
| 1688 | 580728,75 | 2289254,65 |
| 1689 | 580716,50 | 2289254,83 |
| 1690 | 580704,24 | 2289254,96 |
| 1691 | 580691,99 | 2289255,04 |
| 1692 | 580679,73 | 2289255,06 |
| 1693 | 580667,47 | 2289255,03 |
| 1694 | 580655,22 | 2289254,95 |
| 1695 | 580642,96 | 2289254,82 |
| 1696 | 580630,70 | 2289254,63 |
| 1697 | 580618,45 | 2289254,39 |
| 1698 | 580606,20 | 2289254,10 |
| 1699 | 580593,94 | 2289253,76 |
| 1700 | 580581,69 | 2289253,36 |
| 1701 | 580569,45 | 2289252,91 |

| 1    | 2         | 3          |
|------|-----------|------------|
| 1702 | 580557,20 | 2289252,41 |
| 1703 | 580544,96 | 2289251,86 |
| 1704 | 580532,71 | 2289251,25 |
| 1705 | 580520,47 | 2289250,59 |
| 1706 | 580508,24 | 2289249,88 |
| 1707 | 580496,01 | 2289249,12 |
| 1708 | 580483,78 | 2289248,30 |
| 1709 | 580471,55 | 2289247,43 |
| 1710 | 580459,33 | 2289246,51 |
| 1711 | 580447,11 | 2289245,54 |
| 1712 | 580434,90 | 2289244,51 |
| 1713 | 580422,69 | 2289243,44 |
| 1714 | 580410,48 | 2289242,31 |
| 1715 | 580398,28 | 2289241,12 |
| 1716 | 580386,09 | 2289239,89 |
| 1717 | 580373,90 | 2289238,60 |
| 1718 | 580361,72 | 2289237,26 |
| 1719 | 580349,54 | 2289235,87 |
| 1720 | 580337,37 | 2289234,43 |
| 1721 | 580325,20 | 2289232,93 |
| 1722 | 580313,04 | 2289231,38 |
| 1723 | 580300,89 | 2289229,78 |
| 1724 | 580288,75 | 2289228,13 |
| 1725 | 580276,61 | 2289226,43 |
| 1726 | 580264,48 | 2289224,67 |
| 1727 | 580252,36 | 2289222,86 |
| 1728 | 580240,24 | 2289221,00 |
| 1729 | 580228,14 | 2289219,09 |
| 1730 | 580216,04 | 2289217,13 |
| 1731 | 580203,95 | 2289215,11 |
| 1732 | 580191,87 | 2289213,04 |
| 1733 | 580179,80 | 2289210,92 |
| 1734 | 580167,73 | 2289208,75 |
| 1735 | 580155,68 | 2289206,53 |
| 1736 | 580143,64 | 2289204,26 |
| 1737 | 580131,60 | 2289201,93 |
| 1738 | 580119,58 | 2289199,55 |
| 1739 | 580107,56 | 2289197,12 |
| 1740 | 580095,56 | 2289194,64 |

| 1    | 2         | 3          |
|------|-----------|------------|
| 1741 | 580083,57 | 2289192,11 |
| 1742 | 580071,59 | 2289189,53 |
| 1743 | 580059,62 | 2289186,89 |
| 1744 | 580047,66 | 2289184,21 |
| 1745 | 580035,71 | 2289181,47 |
| 1746 | 580023,78 | 2289178,68 |
| 1747 | 580011,85 | 2289175,84 |
| 1748 | 579999,94 | 2289172,95 |
| 1749 | 579988,04 | 2289170,01 |
| 1750 | 579976,16 | 2289167,02 |
| 1751 | 588466,19 | 2282810,67 |
| 1752 | 588540,47 | 2282696,24 |
| 1753 | 588624,31 | 2282676,58 |
| 1754 | 588691,25 | 2282712,73 |
| 1755 | 588779,61 | 2282833,22 |
| 1756 | 588854,58 | 2282968,44 |
| 1757 | 588905,18 | 2283047,74 |
| 1758 | 588929,36 | 2283085,63 |
| 1759 | 588836,61 | 2283107,04 |
| 1760 | 588811,80 | 2283139,29 |
| 1761 | 588806,04 | 2283158,33 |
| 1762 | 588821,56 | 2283189,09 |
| 1763 | 588818,31 | 2283210,62 |
| 1764 | 588782,91 | 2283221,56 |
| 1765 | 588698,35 | 2283206,70 |
| 1766 | 588709,54 | 2283143,65 |
| 1767 | 588729,83 | 2283103,08 |
| 1768 | 588672,34 | 2283103,08 |
| 1769 | 588604,71 | 2283045,59 |
| 1770 | 588577,66 | 2283038,83 |
| 1771 | 588501,41 | 2283019,77 |
| 1772 | 588448,36 | 2282928,80 |
| 1773 | 580580,92 | 2287331,67 |
| 1774 | 580594,26 | 2287310,56 |
| 1775 | 580598,70 | 2287278,33 |
| 1776 | 580598,70 | 2287202,60 |
| 1777 | 580633,62 | 2287166,95 |
| 1778 | 580698,53 | 2287145,55 |
| 1779 | 580756,04 | 2287273,94 |

| 1    | 2         | 3          |
|------|-----------|------------|
| 1780 | 580829,61 | 2287273,94 |
| 1781 | 580851,03 | 2287186,23 |
| 1782 | 580828,54 | 2287055,56 |
| 1783 | 580914,84 | 2287040,71 |
| 1784 | 580988,13 | 2287061,99 |
| 1785 | 581187,30 | 2286989,54 |
| 1786 | 581212,41 | 2287156,89 |
| 1787 | 581101,09 | 2287242,14 |
| 1788 | 581070,16 | 2287301,23 |
| 1789 | 580956,44 | 2287441,98 |
| 1790 | 580933,38 | 2287448,57 |
| 1791 | 580910,33 | 2287463,40 |
| 1792 | 580877,39 | 2287509,51 |
| 1793 | 580877,39 | 2287532,56 |
| 1794 | 580869,15 | 2287547,38 |
| 1795 | 580851,04 | 2287588,56 |
| 1796 | 580851,04 | 2287625,69 |
| 1797 | 580789,17 | 2287703,75 |
| 1798 | 580703,59 | 2287703,75 |
| 1799 | 580619,86 | 2287557,91 |
| 1800 | 580580,92 | 2287408,45 |

---