



ПРАВИТЕЛЬСТВО ОРЕНБУРГСКОЙ ОБЛАСТИ
ПОСТАНОВЛЕНИЕ

26.09.2016

г. Оренбург

№ 682-н

Об утверждении территориальной схемы обращения с отходами,
в том числе с твердыми коммунальными отходами,
Оренбургской области

Во исполнение Федерального закона от 24 июня 1998 года № 89-ФЗ
«Об отходах производства и потребления»:

1. Утвердить территориальную схему обращения с отходами, в том числе с твердыми коммунальными отходами, Оренбургской области согласно приложению.

2. Министерству строительства, жилищно-коммунального и дорожного хозяйства Оренбургской области (Полухин А.В.) внести изменения в схему территориального планирования Оренбургской области в части обращения с отходами.

3. Контроль за исполнением настоящего постановления возложить на первого вице-губернатора – первого заместителя председателя Правительства Оренбургской области Балыкина С.В.

4. Постановление вступает в силу после его официального опубликования.

Губернатор



Ю.А.Берг

Приложение
к постановлению
Правительства области
от 26.09.2016 № 682-п

Территориальная схема обращения с отходами,
в том числе с твердыми коммунальными отходами,
Оренбургской области



Содержание

| | |
|--|-----|
| Введение | 4 |
| 1. Нахождение источников образования отходов..... | 4 |
| 1.1. Наименование источников образования отходов..... | 4 |
| 1.2. Нахождение источников образования твердых коммунальных отходов..... | 5 |
| 1.3. Нахождение источников образования отходов производства..... | 107 |
| 2. Количество образующихся отходов производства и потребления..... | 113 |
| 2.1. Количество образующихся ТКО в населенных пунктах Оренбургской области..... | 113 |
| 2.2. Систематизация отходов по видам и классам опасности..... | 268 |
| 2.3. Количество образующихся отходов производства систематизированных по видам и классам опасности..... | 288 |
| 3. Целевые показатели по обезвреживанию, утилизации и размещению отходов..... | 660 |
| 3.1. Определение фактических значений целевых показателей | 661 |
| 3.2. Установленные и достигнутые целевые показатели по обезвреживанию, утилизации и размещению отходов..... | 663 |
| 3.3. Доля утилизированных, обезвреженных отходов в общем объеме | 664 |
| 3.4. Доля отходов, направляемых на захоронение, в общем объеме отходов..... | 682 |
| 4. Места накопления отходов | 697 |
| 4.1. Места накопления твердых коммунальных отходов | 697 |
| 4.1.1. Города Оренбургской области | 697 |
| 4.1.2. Городские округа | 834 |
| 4.1.3. Районы Оренбургской области | 862 |
| 4.2. Сводная таблица о фактически существующих и проектируемых местах накопления твердых коммунальных отходов по городам, городским округам и районам Оренбургской области | 936 |
| 4.3. Раздельный сбор по видам отходов..... | 939 |
| 5. Объекты по обработке, утилизации, обезвреживанию и размещению отходов..... | 967 |
| 5.1. Список полигонов ТКО, включенных в Государственный реестр объектов размещения отходов | 968 |
| 5.2. Список несанкционированных свалок, подлежащих рекультивации..... | 970 |
| 5.3. Объекты по размещению, хранению, утилизации, обезвреживанию отходов | 973 |



6. **Баланс количественных характеристик образования, обработки, утилизации, обезвреживания и размещения отходов.....1048**
- 6.1. **Обобщенные сведения об образовании, использовании, обезвреживании, хранении и захоронении отходов производства.....1048**
- 6.2. **Анализ работы по извлечению вторичного сырья из твердых коммунальных отходов.....1049**
- 6.3. **Фактический и прогнозный баланс образования, утилизации, хранения и захоронения отходов за 2015 год и на перспективу до 2035 года.....1051**
- 6.4. **Баланс количественных характеристик образования, обработки, утилизации, обезвреживании и размещения отходов.....1052**
- 6.5. **Обоснование баланса количественных характеристик образования, обработки, утилизации, обезвреживании и размещения отходов.....1053**
- 6.6. **Сведения об образовании, использовании, обезвреживании, транспортировании и размещении отходов производства и потребления по форме 2-ТП(отходы), систематизированные по видам отходов и классам опасности за 2015год.....1055**
7. **Схема потоков отходов.....1101**
- 7.1. **Фактическое и проектируемое размещение твердых коммунальных отходов в Оренбургской области.....1102**
- 7.2. **Схема движения отходов производства.....1107**
- 7.3. **Организация работы с твердыми коммунальными отходами.....1479**
- 7.4. **Укрупненная сметная стоимость создания инфраструктуры региональной схемы обращения с твердыми коммунальными отходами.....1483**
- 7.5. **Обоснование цены строительства объектов и стоимости оборудования.....1492**
- 7.6. **Объекты и оборудование в инфраструктуре проектируемой схемы обращения с твердыми коммунальными отходами.....1494**
- 7.6.1. **Полигоны твердых коммунальных отходов.....1494**
- 7.6.2. **Мусоросортировочная линия мощность до 50 тыс.т. ТКО в год.....1495**
- 7.6.3. **Мусоросортировочная линия мощность до 100 тыс.т. ТКО в год.....1495**
- 7.6.4. **Мусоросортировочная линия мощность до 200 тыс.т. ТКО в год.....1496**
- 7.6.5. **Перегрузочные площадки.....1497**
- 7.6.6. **Потребность в мусоровозах и сменных контейнерах.....1498**
8. **ПРИЛОЖЕНИЯ:**
- Приложение 1 – Картографический материал.
- Приложение 2 – Расчет норматива образования отходов в населенных пунктах с количеством жителей до 2000 человек.
- Приложение 3 – Свалки, подлежащие ликвидации.
- Приложение 4 – Объекты размещения отходов, внесенные в ГРОРО.
- Приложение 5 – Схема деления Оренбургской области на кластеры.
- Приложение 6 – Схема потоков твердых коммунальных отходов.
- Приложение 7 – Административные зоны влияния региональных операторов.



Введение

«Территориальная схема обращения с отходами, в том числе с твердыми коммунальными отходами в Оренбургской области» разработана специалистами Министерства природных ресурсов, экологии и имущественных отношений Оренбургской области.

Требования к территориальным схемам обращения с отходами содержатся в ст. 13.3 Федеральном законе «Об отходах производства и потребления» от 24.06.1998 № 89-ФЗ.

Установление требований к составу и содержанию территориальных схем обращения с отходами, в том числе твердыми коммунальными отходами, относится к полномочиям Российской Федерации и закреплено Постановлением Правительства РФ от 16 марта 2016 г. № 197.

1. Нахождение источников образования отходов

1.1. Наименование источников образования отходов.

Источник образования отходов – объект капитального строительства или другой объект, а также их совокупность, объединенные единым назначением и (или) неразрывно связанные физически или технологически и расположенные в пределах одного или нескольких земельных участков, территория (часть территории) поселения, на которых образуются твердые коммунальные отходы.

Таким образом, источниками образования отходов являются промышленные предприятия, организации, учреждения, населенные пункты и их части.

Перечень источников образования твердых коммунальных отходов – населенных пунктов Оренбургской области утвержден в Законе Оренбургской области «Об утверждении перечня муниципальных образований Оренбургской области и населенных пунктов, входящих в их состав» № 2367 от 29 августа 2008 года и приведен ниже в Таблице 1.2.

Перечень источников образования отходов производства приведен в Таблице 1.3.



1.2. Нахождение источников образования твердых коммунальных отходов

Таблица 1.2.

| № п/п | Наименование источников образования отходов | Почтовый адрес или географические координаты | ОКТМО |
|-------|---|--|----------------|
| 1 | г.Абдулино | Абдулинский городской округ | 53 704 000 001 |
| 2 | с. Абдрахманово | Абдулинский городской округ | 53 704 000 106 |
| 3 | с. Николькино | Абдулинский городской округ | 53 704 000 111 |
| 4 | с.Артемьевка | Абдулинский городской округ | 53 704 000 116 |
| 5 | с.Булатовка | Абдулинский городской округ | 53 704 000 121 |
| 6 | с.Захаркино | Абдулинский городской округ | 53 704 000 126 |
| 7 | пос.Северная звезда | Абдулинский городской округ | 53 704 000 131 |
| 8 | с.Емантаево | Абдулинский городской округ | 53 704 000 136 |
| 9 | с.Егорьевка | Абдулинский городской округ | 53 704 000 151 |
| 10 | д.Верхний Курмей | Абдулинский городской округ | 53 704 000 141 |
| 11 | д.Гавриловка | Абдулинский городской округ | 53 704 000 146 |
| 12 | с.Зерикла | Абдулинский городской округ | 53 704 000 156 |
| 13 | с.Новый Тирис | Абдулинский городской округ | 53 704 000 166 |
| 14 | с.Степановка Первая | Абдулинский городской округ | 53 704 000 161 |
| 15 | п.Искра | Абдулинский городской округ | 53 704 000 171 |
| 16 | п.Венера | Абдулинский городской округ | 53 704 000 181 |
| 17 | п.Чемизла | Абдулинский городской округ | 53 704 000 201 |
| 18 | п.Черемушки | Абдулинский городской округ | 53 704 000 191 |
| 19 | с.Яковлевка | Абдулинский городской округ | 53 704 000 196 |
| 20 | с.Новотроевка | Абдулинский городской округ | 53 704 000 186 |
| 21 | д.Аркаевка | Абдулинский городской округ | 53 704 000 176 |
| 22 | с.Камыш-Садак | Абдулинский городской округ | 53 704 000 206 |
| 23 | пос.Савельевка | Абдулинский городской округ | 53 704 000 211 |
| 24 | с.Авдеевка | Абдулинский городской округ | 53 704 000 216 |
| 25 | с.Малый Сурмет | Абдулинский городской округ | 53 704 000 221 |
| 26 | с.Большой Сурмет | Абдулинский городской округ | 53 704 000 231 |
| 27 | д.Зоровка | Абдулинский городской округ | 53 704 000 236 |
| 28 | с.Андреевка | Абдулинский городской округ | 53 704 000 226 |
| 29 | с.Нижний Курмей | Абдулинский городской округ | 53 704 000 241 |
| 30 | с.Алферовка | Абдулинский городской округ | 53 704 000 246 |
| 31 | п.Даниловка | Абдулинский городской округ | 53 704 000 251 |
| 32 | с.Новоякупово | Абдулинский городской округ | 53 704 000 256 |
| 33 | п.Красная Нива | Абдулинский городской округ | 53 704 000 261 |
| 34 | ж.д.р-д Тирис | Абдулинский городской округ | 53 704 000 266 |
| 35 | с.Радовка | Абдулинский городской округ | 53 704 000 271 |



Министерство природных ресурсов, экологии и имущественных отношений
Оренбургской области

| № п/п | Наименование источников образования отходов | Почтовый адрес или географические координаты | ОКТМО |
|-------|---|--|----------------|
| 36 | п.Первомайский | Абдулинский городской округ | 53 704 000 276 |
| 37 | с.Васильевка | Абдулинский городской округ | 53 704 000 281 |
| 38 | п.Лесной | Абдулинский городской округ | 53 704 000 286 |
| 39 | с.Покровка | Абдулинский городской округ | 53 704 000 291 |
| 40 | д..Артамоновка | Абдулинский городской округ | 53 704 000 296 |
| 41 | с.Васькино | Абдулинский городской округ | 53 704 000 306 |
| 42 | п.Алексеевка | Абдулинский городской округ | 53 704 000 301 |
| 43 | с.Исайкино | Абдулинский городской округ | 53 704 000 311 |
| 44 | с.Старые Шалты | Абдулинский городской округ | 53 704 000 316 |
| 45 | с.Баклановка | Абдулинский городской округ | 53 704 000 321 |
| 46 | с.Тирис-Усманово | Абдулинский городской округ | 53 704 000 326 |
| 47 | с.Чеганлы | Абдулинский городской округ | 53 704 000 331 |
| 48 | с.Петровка | Абдулинский городской округ | 53 704 000 336 |
| 49 | с.Степановка Вторая | Абдулинский городской округ | 53 704 000 341 |
| 50 | г.Бугуруслан | Городской округ г.Бугуруслан | 53 708 000 001 |
| 51 | пос. Затон | Городской округ г.Бугуруслан | 53 708 000 111 |
| 52 | пос. Озеровка | Городской округ г.Бугуруслан | 53 708 000 106 |
| 53 | пос. Старая Степановка | Городской округ г.Бугуруслан | 53 708 000 116 |
| 54 | пос. Новая Степановка | Городской округ г.Бугуруслан | 53 708 000 121 |
| 55 | рзд. Савруха | Городской округ г.Бугуруслан | 53 708 000 126 |
| 56 | разъезд 1273 км. | Городской округ г.Бугуруслан | 53 708 000 131 |
| 57 | г.Бузулук | Городской округ г.Бузулук | 53 712 000 001 |
| 58 | г.Гай | Гайский городской округ | 53 713 000 001 |
| 59 | пос.Ириклинский | Гайский городской округ | 53 713 000 126 |
| 60 | с.Вишневое | Гайский городской округ | 53 713 000 131 |
| 61 | с.Новоактюбинск | Гайский городской округ | 53 713 000 136 |
| 62 | с.Терекла | Гайский городской округ | 53 713 000 141 |
| 63 | с.Уральск | Гайский городской округ | 53 713 000 146 |
| 64 | пос.Халилово | Гайский городской округ | 53 713 000 226 |
| 65 | пос.Нововоронежский | Гайский городской округ | 53 713 000 231 |
| 66 | пос.Гайнулино | Гайский городской округ | 53 713 000 241 |
| 67 | пос.Лылово | Гайский городской округ | 53 713 000 251 |
| 68 | пос.Нарбулатово | Гайский городской округ | 53 713 000 261 |
| 69 | д.Старохалилово | Гайский городской округ | 53 713 000 266 |
| 70 | д.Узембаево | Гайский городской округ | 53 713 000 271 |
| 71 | д.Ижберда | Гайский городской округ | 53 713 000 246 |
| 72 | д.Малохалилово | Гайский городской округ | 53 713 000 256 |
| 73 | с.Воскресенка | Гайский городской округ | 53 713 000 236 |
| 74 | с.Хмелевка | Гайский городской округ | 53 713 000 111 |



Министерство природных ресурсов, экологии и имущественных отношений
Оренбургской области

| № п/п | Наименование источников образования отходов | Почтовый адрес или географические координаты | ОКТМО |
|-------|---|--|----------------|
| 75 | с.Казачья Губерля | Гайский городской округ | 53 713 000 116 |
| 76 | с.Белошাপка | Гайский городской округ | 53 713 000 121 |
| 77 | с.Камейкино | Гайский городской округ | 53 713 000 151 |
| 78 | д.Ишкинино | Гайский городской округ | 53 713 000 156 |
| 79 | пос.Поповка | Гайский городской округ | 53 713 000 161 |
| 80 | пос.Саверовка | Гайский городской округ | 53 713 000 166 |
| 81 | с.Колпакское | Гайский городской округ | 53 713 000 171 |
| 82 | с.Банное | Гайский городской округ | 53 713 000 176 |
| 83 | с.Пласковское | Гайский городской округ | 53 713 000 181 |
| 84 | пос.Херсон | Гайский городской округ | 53 713 000 186 |
| 85 | с.Новониколаевка | Гайский городской округ | 53 713 000 191 |
| 86 | с.Писаревка | Гайский городской округ | 53 713 000 196 |
| 87 | с.Новочеркасское | Гайский городской округ | 53 713 000 201 |
| 88 | с.Новопетропавловка | Гайский городской округ | 53 713 000 206 |
| 89 | с.Новокиевка | Гайский городской округ | 53 713 000 211 |
| 90 | пос.Рождественка | Гайский городской округ | 53 713 000 216 |
| 91 | пос.Репино | Гайский городской округ | 53 713 000 221 |
| 92 | пос.Калиновка | Гайский городской округ | 53 713 000 106 |
| 93 | г.Кувандык | Кувандыкский городской округ | 53 714 000 001 |
| 94 | с.Зиянчурино | Кувандыкский городской округ | 53 714 000 102 |
| 95 | д.Башкирское Канчерово | Кувандыкский городской округ | 53 714 000 106 |
| 96 | ст.Дубиновка | Кувандыкский городской округ | 53 714 000 111 |
| 97 | ст.Канчерово | Кувандыкский городской округ | 53 714 000 116 |
| 98 | п.Канчеровский Карьер | Кувандыкский городской округ | 53 714 000 141 |
| 99 | д.Новосакмарск | Кувандыкский городской округ | 53 714 000 121 |
| 100 | д.Русское Канчерово | Кувандыкский городской округ | 53 714 000 126 |
| 101 | с.Чулпан | Кувандыкский городской округ | 53 714 000 131 |
| 102 | д.Юлгутла | Кувандыкский городской округ | 53 714 000 136 |
| 103 | с.Ибрагимово | Кувандыкский городской округ | 53 714 000 146 |
| 104 | д.Акчура | Кувандыкский городской округ | 53 714 000 151 |
| 105 | с.Большое Чураево | Кувандыкский городской округ | 53 714 000 156 |
| 106 | д.Гумарово | Кувандыкский городской округ | 53 714 000 161 |
| 107 | х. Дом Отдыха "Сакмара" | Кувандыкский городской округ | 53 714 000 191 |
| 108 | д.Малое Чураево | Кувандыкский городской округ | 53 714 000 166 |
| 109 | д.Новокурск | Кувандыкский городской округ | 53 714 000 171 |
| 110 | д.Новосакмарск | Кувандыкский городской округ | 53 714 000 176 |
| 111 | д.Первое Юмагузино | Кувандыкский городской округ | 53 714 000 181 |
| 112 | д.Рамазаново | Кувандыкский городской округ | 53 714 000 186 |



Министерство природных ресурсов, экологии и имущественных отношений
Оренбургской области

| № п/п | Наименование источников образования отходов | Почтовый адрес или географические координаты | ОКТМО |
|-------|---|--|----------------|
| 113 | с. Ильинка | Кувандыкский городской округ | 53 714 000 196 |
| 114 | пос. Краснощёково | Кувандыкский городской округ | 53 714 000 201 |
| 115 | с. Подгорное | Кувандыкский городской округ | 53 714 000 206 |
| 116 | с. Краснознаменка | Кувандыкский городской округ | 53 714 000 211 |
| 117 | д. Адаево | Кувандыкский городской округ | 53 714 000 216 |
| 118 | д. Карайгер | Кувандыкский городской округ | 53 714 000 221 |
| 119 | с. Никольское | Кувандыкский городской округ | 53 714 000 226 |
| 120 | с. Старозайцево | Кувандыкский городской округ | 53 714 000 231 |
| 121 | д. Старый Карайгер | Кувандыкский городской округ | 53 714 000 236 |
| 122 | с. Новосакмарск | Кувандыкский городской округ | 53 714 000 241 |
| 123 | д. Акбулатово | Кувандыкский городской округ | 53 714 000 246 |
| 124 | д. Бискужа | Кувандыкский городской округ | 53 714 000 251 |
| 125 | д. Васильевка | Кувандыкский городской округ | 53 714 000 256 |
| 126 | д. Красносакмарск | Кувандыкский городской округ | 53 714 000 261 |
| 127 | д. Тлягулово | Кувандыкский городской округ | 53 714 000 266 |
| 128 | с. Куруил | Кувандыкский городской округ | 53 714 000 271 |
| 129 | д. Аскарново | Кувандыкский городской округ | 53 714 000 276 |
| 130 | д. Бурангулово | Кувандыкский городской округ | 53 714 000 281 |
| 131 | с. Кайракла | Кувандыкский городской округ | 53 714 000 286 |
| 132 | пос. Маячный | Кувандыкский городской округ | 53 714 000 291 |
| 133 | аул Айтуар | Кувандыкский городской округ | 53 714 000 296 |
| 134 | с. Мухамедьярово | Кувандыкский городской округ | 53 714 000 301 |
| 135 | пос. Индустрия | Кувандыкский городской округ | 53 714 000 306 |
| 136 | с. Новопокровка | Кувандыкский городской округ | 53 714 000 311 |
| 137 | пос. Карагай-Покровка | Кувандыкский городской округ | 53 714 000 316 |
| 138 | с. Подлесное | Кувандыкский городской округ | 53 714 000 321 |
| 139 | с. Шубино | Кувандыкский городской округ | 53 714 000 326 |
| 140 | д. Новая Ракитянка | Кувандыкский городской округ | 53 714 000 331 |
| 141 | д. Второе Юмагузино | Кувандыкский городской округ | 53 714 000 336 |
| 142 | ж/д ст. Сара | Кувандыкский городской округ | 53 714 000 341 |
| 143 | пос. Вьюжный | Кувандыкский городской округ | 53 714 000 351 |
| 144 | пос. Лесной | Кувандыкский городской округ | 53 714 000 356 |
| 145 | пос. Мазово | Кувандыкский городской округ | 53 714 000 361 |
| 146 | пос. Новосаринский | Кувандыкский городской округ | 53 714 000 346 |
| 147 | с. Новосимбирка | Кувандыкский городской округ | 53 714 000 366 |
| 148 | с. Сарбай | Кувандыкский городской округ | 53 714 000 371 |
| 149 | пос. Федосеевка | Кувандыкский городской округ | 53 714 000 376 |
| 150 | с. Чукари-Ивановка | Кувандыкский городской округ | 53 714 000 381 |
| 151 | с. Новоуральск | Кувандыкский городской округ | 53 714 000 386 |
| 152 | пос. Залужье | Кувандыкский городской округ | 53 714 000 391 |



Министерство природных ресурсов, экологии и имущественных отношений
Оренбургской области

| № п/п | Наименование источников образования отходов | Почтовый адрес или географические координаты | ОКТМО |
|-------|---|--|----------------|
| 153 | пос.Луговской | Кувандыкский городской округ | 53 714 000 396 |
| 154 | д.Пехотное | Кувандыкский городской округ | 53 714 000 401 |
| 155 | с.Оноприеновка | Кувандыкский городской округ | 53 714 000 406 |
| 156 | пос.Башкалган | Кувандыкский городской округ | 53 714 000 411 |
| 157 | д.Верхненазаргулово | Кувандыкский городской округ | 53 714 000 416 |
| 158 | д.Новоказанка | Кувандыкский городской округ | 53 714 000 421 |
| 159 | с.Поим | Кувандыкский городской округ | 53 714 000 426 |
| 160 | д.Первомайск | Кувандыкский городской округ | 53 714 000 431 |
| 161 | хутор Казарма 206 км | Кувандыкский городской округ | 53 714 000 441 |
| 162 | д.Калиновка | Кувандыкский городской округ | 53 714 000 436 |
| 163 | д.Сарбаево | Кувандыкский городской округ | 53 714 000 446 |
| 164 | с.Сара | Кувандыкский городской округ | 53 714 000 451 |
| 165 | пос.Ялнаир | Кувандыкский городской округ | 53 714 000 456 |
| 166 | пос.Урал | Кувандыкский городской округ | 53 714 000 461 |
| 167 | аул Жанатан | Кувандыкский городской округ | 53 714 000 466 |
| 168 | пос.Каратал | Кувандыкский городской округ | 53 714 000 471 |
| 169 | пос.Новый | Кувандыкский городской округ | 53 714 000 476 |
| 170 | пос.Ровный | Кувандыкский городской округ | 53 714 000 481 |
| 171 | с.Чеботарево | Кувандыкский городской округ | 53 714 000 486 |
| 172 | д.Барангулово | Кувандыкский городской округ | 53 714 000 491 |
| 173 | г.Медногорск | Городской округ г.Медногорск | 53 715 000 001 |
| 174 | пос. Блявтамак | Городской округ г.Медногорск | 53 715 000 106 |
| 175 | с. Блява | Городской округ г.Медногорск | 53 715 000 111 |
| 176 | ст. Блява | Городской округ г.Медногорск | 53 715 000 116 |
| 177 | с. Идельбаево | Городской округ г.Медногорск | 53 715 000 121 |
| 178 | с. Кидрясово | Городской округ г.Медногорск | 53 715 000 126 |
| 179 | с. Рысаево | Городской округ г.Медногорск | 53 715 000 131 |
| 180 | г.Новотроицк | Городской округ г.Новотроицк | 53 720 000 001 |
| 181 | пос.Аккермановка | Городской округ г.Новотроицк | 53 720 000 106 |
| 182 | пос.Новорудный | Городской округ г.Новотроицк | 53 720 000 111 |
| 183 | с.Новоникольск | Городской округ г.Новотроицк | 53 720 000 116 |
| 184 | ст.Губерля | Городской округ г.Новотроицк | 53 720 000 121 |
| 185 | рзд. 213 "А" | Городской округ г.Новотроицк | 53 720 000 126 |
| 186 | с.Пригородное | Городской округ г.Новотроицк | 53 720 000 131 |
| 187 | пос.Крык-Пшак | Городской округ г.Новотроицк | 53 720 000 136 |
| 188 | с.Хабарное | Городской округ г.Новотроицк | 53 720 000 141 |
| 189 | пос.Старая Аккермановка | Городской округ г.Новотроицк | 53 720 000 146 |
| 190 | г.Оренбург | Городской округ г.Оренбург | 53 701 000 001 |
| 191 | пос.Каргала | Городской округ г.Оренбург | 53 701 000 106 |



Министерство природных ресурсов, экологии и имущественных отношений
Оренбургской области

| № п/п | Наименование источников образования отходов | Почтовый адрес или географические координаты | ОКТМО |
|-------|---|--|----------------|
| 192 | пос.Холодные Ключи | Городской округ г.Оренбург | 53 701 000 111 |
| 193 | с.Краснохолм | Городской округ г.Оренбург | 53 701 000 116 |
| 194 | пос.Красный Партизан | Городской округ г.Оренбург | 53 701 000 121 |
| 195 | пос.Троицкий | Городской округ г.Оренбург | 53 701 000 126 |
| 196 | пос.Бердянка | Городской округ г.Оренбург | 53 701 000 131 |
| 197 | с.Городище | Городской округ г.Оренбург | 53 701 000 136 |
| 198 | с.Пруды | Городской округ г.Оренбург | 53 701 000 141 |
| 199 | пос.Самородово | Городской округ г.Оренбург | 53 701 000 146 |
| 200 | пос.Нижнесакмарский | Городской округ г.Оренбург | 53 701 000 151 |
| 201 | г.Орск | Городской округ г.Орск | 53 723 000 001 |
| 202 | пос.Новоказачий | Городской округ г.Орск | 53 723 000 106 |
| 203 | пос.Мирный | Городской округ г.Орск | 53 723 000 111 |
| 204 | с.Ора | Городской округ г.Орск | 53 723 000 116 |
| 205 | с.Крыловка | Городской округ г.Орск | 53 723 000 121 |
| 206 | с.Урпия | Городской округ г.Орск | 53 723 000 126 |
| 207 | пос. Казарма 20 км | Городской округ г.Орск | 53 723 000 131 |
| 208 | с.Тукай | Городской округ г.Орск | 53 723 000 136 |
| 209 | с.Ударник | Городской округ г.Орск | 53 723 000 141 |
| 210 | г.Соль-Илецк | Соль-Илецкий городской округ | 53 725 000 001 |
| 211 | с.Боевая гора | Соль-Илецкий городской округ | 53 725 000 102 |
| 212 | хутор Роте Фане | Соль-Илецкий городской округ | 53 725 000 116 |
| 213 | хутор Чкаловский | Соль-Илецкий городской округ | 53 725 000 126 |
| 214 | хутор Корольки | Соль-Илецкий городской округ | 53 725 000 111 |
| 215 | Разъезд 23 | Соль-Илецкий городской округ | 53 725 000 106 |
| 216 | ст.Маячная | Соль-Илецкий городской округ | 53 725 000 121 |
| 217 | с.Буранное | Соль-Илецкий городской округ | 53 725 000 131 |
| 218 | рзд.Базырово | Соль-Илецкий городской округ | 53 725 000 136 |
| 219 | хутор Запальное | Соль-Илецкий городской округ | 53 725 000 141 |
| 220 | с.Ветлянка | Соль-Илецкий городской округ | 53 725 000 146 |
| 221 | с.Григорьевка | Соль-Илецкий городской округ | 53 725 000 151 |
| 222 | д.Возрождение | Соль-Илецкий городской округ | 53 725 000 156 |
| 223 | пос.Казанка | Соль-Илецкий городской округ | 53 725 000 161 |
| 224 | ст.Чашкан | Соль-Илецкий городской округ | 53 725 000 166 |
| 225 | пос.Чашкан | Соль-Илецкий городской округ | 53 725 000 181 |
| 226 | Рзд.26 | Соль-Илецкий городской округ | 53 725 000 171 |
| 227 | Рзд.27 | Соль-Илецкий городской округ | 53 725 000 176 |
| 228 | с.Дружба | Соль-Илецкий городской округ | 53 725 000 186 |
| 229 | рзд. Розенберг | Соль-Илецкий городской округ | 53 725 000 191 |
| 230 | с.Изобильное | Соль-Илецкий городской округ | 53 725 000 196 |
| 231 | ст.Цвиллинга | Соль-Илецкий городской округ | 53 725 000 201 |



Министерство природных ресурсов, экологии и имущественных отношений
Оренбургской области

| № п/п | Наименование источников образования отходов | Почтовый адрес или географические координаты | ОКТМО |
|-------|---|--|----------------|
| 232 | с.Кумакское | Соль-Илецкий городской округ | 53 725 000 206 |
| 233 | пос.Маякское | Соль-Илецкий городской округ | 53 725 000 211 |
| 234 | с.Ащебутак | Соль-Илецкий городской округ | 53 725 000 216 |
| 235 | с.Елшанка | Соль-Илецкий городской округ | 53 725 000 221 |
| 236 | пос.Малопрудное | Соль-Илецкий городской округ | 53 725 000 226 |
| 237 | пос.Ракитное | Соль-Илецкий городской округ | 53 725 000 231 |
| 238 | с.Линевка | Соль-Илецкий городской округ | 53 725 000 236 |
| 239 | хутор Каблоро | Соль-Илецкий городской округ | 53 725 000 246 |
| 240 | Рзд.Уютный | Соль-Илецкий городской округ | 53 725 000 241 |
| 241 | с.Михайловка | Соль-Илецкий городской округ | 53 725 000 251 |
| 242 | с.Беляевка | Соль-Илецкий городской округ | 53 725 000 256 |
| 243 | с.Смирновка | Соль-Илецкий городской округ | 53 725 000 261 |
| 244 | с.Новоилецк | Соль-Илецкий городской округ | 53 725 000 266 |
| 245 | рзд. Тираж | Соль-Илецкий городской округ | 53 725 000 276 |
| 246 | с.Крутые горки | Соль-Илецкий городской округ | 53 725 000 271 |
| 247 | с.Перовка | Соль-Илецкий городской округ | 53 725 000 296 |
| 248 | с.Мещеряковка | Соль-Илецкий городской округ | 53 725 000 301 |
| 249 | с.Первомайское | Соль-Илецкий городской округ | 53 725 000 281 |
| 250 | с.Егинсай | Соль-Илецкий городской округ | 53 725 000 286 |
| 251 | аул Талды-Кудук | Соль-Илецкий городской округ | 53 725 000 291 |
| 252 | с.Покровка | Соль-Илецкий городской округ | 53 725 000 306 |
| 253 | пос.Шахтный | Соль-Илецкий городской округ | 53 725 000 311 |
| 254 | пос.Дом Инвалидов | Соль-Илецкий городской округ | 53 725 000 316 |
| 255 | с.Саратовка | Соль-Илецкий городской округ | 53 725 000 321 |
| 256 | пос.Кирпичный завод | Соль-Илецкий городской округ | 53 725 000 326 |
| 257 | ст.Илецк Второй | Соль-Илецкий городской округ | 53 725 000 331 |
| 258 | Рзд.24 км | Соль-Илецкий городской округ | 53 725 000 336 |
| 259 | рзд.Денной | Соль-Илецкий городской округ | 53 725 000 341 |
| 260 | с.Тамар Уткуль | Соль-Илецкий городской округ | 53 725 000 346 |
| 261 | с.Троицк | Соль-Илецкий городской округ | 53 725 000 351 |
| 262 | с.Ивановка | Соль-Илецкий городской округ | 53 725 000 356 |
| 263 | с.Трудовое | Соль-Илецкий городской округ | 53 725 000 361 |
| 264 | с. Угольное | Соль-Илецкий городской округ | 53 725 000 366 |
| 265 | с. Сухоречка | Соль-Илецкий городской округ | 53 725 000 371 |
| 266 | рзд. 25 км | Соль-Илецкий городской округ | 53 725 000 376 |
| 267 | пос.Дивнополье | Соль-Илецкий городской округ | 53 725 000 381 |
| 268 | пос.Землянский | Соль-Илецкий городской округ | 53 725 000 386 |
| 269 | г. Сорочинск | Сорочинский городской округ | 53 727 000 001 |
| 270 | с.Баклановка | Сорочинский городской округ | 53 727 000 106 |
| 271 | с.Ивановка | Сорочинский городской округ | 53 727 000 116 |



| № п/п | Наименование источников образования отходов | Почтовый адрес или географические координаты | ОКТМО |
|-------|---|--|----------------|
| 272 | с.Янтарное | Сорочинский городской округ | 53 727 000 121 |
| 273 | с. Березовка | Сорочинский городской округ | 53 727 000 111 |
| 274 | с. Бурдыгино | Сорочинский городской округ | 53 727 000 126 |
| 275 | пос.Октябрьский | Сорочинский городской округ | 53 727 000 281 |
| 276 | пос.Кленовый | Сорочинский городской округ | 53 727 000 131 |
| 277 | с. Надежденка | Сорочинский городской округ | 53 727 000 136 |
| 278 | пос. Войковский | Сорочинский городской округ | 53 727 000 141 |
| 279 | пос. Сборовский | Сорочинский городской округ | 53 727 000 146 |
| 280 | с. Спасское | Сорочинский городской округ | 53 727 000 151 |
| 281 | с. Новобелогорка | Сорочинский городской округ | 53 727 000 156 |
| 282 | с. Покровка | Сорочинский городской округ | 53 727 000 161 |
| 283 | пос. Слободка | Сорочинский городской округ | 53 727 000 266 |
| 284 | пос. Роцино | Сорочинский городской округ | 53 727 000 271 |
| 285 | с. Гамалеевка | Сорочинский городской округ | 53 727 000 166 |
| 286 | пос.Новопокровка | Сорочинский городской округ | 53 727 000 176 |
| 287 | пос.Гамалеевка - 1 | Сорочинский городской округ | 53 727 000 171 |
| 288 | с. Матвеевка | Сорочинский городской округ | 53 727 000 181 |
| 289 | с. Алексеевка | Сорочинский городской округ | 53 727 000 186 |
| 290 | пос.Медведка | Сорочинский городской округ | 53 727 000 191 |
| 291 | с. Каменка | Сорочинский городской округ | 53 727 000 211 |
| 292 | с. Ивановка Вторая | Сорочинский городской округ | 53 727 000 206 |
| 293 | с. Михайловка Вторая | Сорочинский городской округ | 53 727 000 201 |
| 294 | с. Малаховка | Сорочинский городской округ | 53 727 000 236 |
| 295 | с. Первокрасное | Сорочинский городской округ | 53 727 000 231 |
| 296 | с. Николаевка | Сорочинский городской округ | 53 727 000 216 |
| 297 | пос. Новый | Сорочинский городской округ | 53 727 000 286 |
| 298 | с. Уран | Сорочинский городской округ | 53 727 000 221 |
| 299 | с. Никольское | Сорочинский городской округ | 53 727 000 226 |
| 300 | с. Пронькино | Сорочинский городской округ | 53 727 000 241 |
| 301 | с. Маховка | Сорочинский городской округ | 53 727 000 246 |
| 302 | с. Сарабкино | Сорочинский городской округ | 53 727 000 251 |
| 303 | пос. Чесноковка | Сорочинский городской округ | 53 727 000 256 |
| 304 | пос.Родинский | Сорочинский городской округ | 53 727 000 261 |
| 305 | с. Толкаевка | Сорочинский городской округ | 53 727 000 291 |
| 306 | с. Михайловка Первая | Сорочинский городской округ | 53 727 000 196 |
| 307 | с. Романовка | Сорочинский городской округ | 53 727 000 276 |
| 308 | с. Федоровка | Сорочинский городской округ | 53 727 000 296 |
| 309 | с. Троицкое | Сорочинский городской округ | 53 727 000 301 |
| 310 | г.Ясный | Ясненский городской округ | 53 732 000 001 |
| 311 | с. Акжарское | Ясненский городской округ | 53 732 000 102 |



Министерство природных ресурсов, экологии и имущественных отношений
Оренбургской области

| № п/п | Наименование источников образования отходов | Почтовый адрес или географические координаты | ОКТМО |
|-------|---|--|----------------|
| 312 | пос. Рассвет | Ясненский городской округ | 53 732 000 106 |
| 313 | пос. Алимбай | Ясненский городской округ | 53 732 000 111 |
| 314 | пос. Каракульский | Ясненский городской округ | 53 732 000 116 |
| 315 | пос. Веселовский | Ясненский городской округ | 53 732 000 121 |
| 316 | пос. Садовый | Ясненский городской округ | 53 732 000 126 |
| 317 | с. Еленовка | Ясненский городской округ | 53 732 000 131 |
| 318 | с. Керуембай | Ясненский городской округ | 53 732 000 136 |
| 319 | с. Котансу | Ясненский городской округ | 53 732 000 141 |
| 320 | с. Верхний Киембай | Ясненский городской округ | 53 732 000 146 |
| 321 | пос. Комарово | Ясненский городской округ | 53 732 000 151 |
| 322 | с. Тыкаша | Ясненский городской округ | 53 732 000 156 |
| 323 | с. Ореховка | Ясненский городской округ | 53 732 000 161 |
| 324 | пос. Кумак | Ясненский городской округ | 53 732 000 166 |
| 325 | пос. Новосельский | Ясненский городской округ | 53 732 000 171 |
| 326 | пос. Аласай | Ясненский городской округ | 53 732 000 176 |
| 327 | пос. Речной | Ясненский городской округ | 53 732 000 181 |
| 328 | пос. Комаровский | Городской округ ЗАТО пос. Комаровский | 53 755 000 001 |
| 329 | п. Адамовка | Адамовский муниципальный район, сельское поселение Адамовский поссо- вет | 53 604 401 101 |
| 330 | с. Карабутак | Адамовский муниципальный район, сельское поселение Адамовский поссо- вет | 53 604 401 121 |
| 331 | с. Нижняя Кийма | Адамовский муниципальный район, сельское поселение Адамовский поссо- вет | 53 604 401 126 |
| 332 | п. Айдырлинск | Адамовский муниципальный район, сельское поселение Адамовский поссо- вет | 53 604 401 141 |
| 333 | п. Джарлинский | Адамовский муниципальный район, сельское поселение Адамовский поссо- вет | 53 604 401 106 |
| 334 | п. Джусинск | Адамовский муниципальный район, сельское поселение Адамовский поссо- вет | 53 604 401 111 |
| 335 | п. Новоадамовка | Адамовский муниципальный район, сельское поселение Адамовский поссо- вет | 53 604 401 116 |
| 336 | п. Нововинницкое | Адамовский муниципальный район, сельское поселение Адамовский поссо- вет | 53 604 401 131 |
| 337 | с. Осетин | Адамовский муниципальный район, сельское поселение Адамовский поссо- вет | 53 604 401 136 |



| № п/п | Наименование источников образования отходов | Почтовый адрес или географические координаты | ОКТМО |
|--------------|--|---|----------------|
| 338 | с.Аниховка | Адамовский муниципальный район, сельское поселение Аниховский сельсовет | 53 604 402 101 |
| 339 | с.Красноярск | Адамовский муниципальный район, сельское поселение Аниховский сельсовет | 53 604 402 111 |
| 340 | с.Джасай | Адамовский муниципальный район, сельское поселение Аниховский сельсовет | 53 604 402 106 |
| 341 | п.Брацлавка | Адамовский муниципальный район, сельское поселение Брацлавский сельсовет | 53 604 404 101 |
| 342 | с.Каменецк | Адамовский муниципальный район, сельское поселение Брацлавский сельсовет | 53 604 404 116 |
| 343 | с.Каинсай | Адамовский муниципальный район, сельское поселение Брацлавский сельсовет | 53 604 404 111 |
| 344 | с.Аневка | Адамовский муниципальный район, сельское поселение Брацлавский сельсовет | 53 604 404 106 |
| 345 | с.Елизаветинка | Адамовский муниципальный район, сельское поселение Елизаветинский сельсовет | 53 604 410 101 |
| 346 | п.Энбекши | Адамовский муниципальный район, сельское поселение Елизаветинский сельсовет | 53 604 410 111 |
| 347 | с.Баймурат | Адамовский муниципальный район, сельское поселение Елизаветинский сельсовет | 53 604 410 106 |
| 348 | п.Комсомольский | Адамовский муниципальный район, сельское поселение Комсомольский сельсовет | 53 604 416 101 |
| 349 | п.Джарабутак | Адамовский муниципальный район, сельское поселение Комсомольский сельсовет | 53 604 416 106 |
| 350 | п.Заполье | Адамовский муниципальный район, сельское поселение Комсомольский сельсовет | 53 604 416 111 |
| 351 | п.Майский | Адамовский муниципальный район, сельское поселение Майский сельсовет | 53 604 416 101 |
| 352 | с.Кусем | Адамовский муниципальный район, сельское поселение Майский сельсовет | 53 604 419 111 |



Министерство природных ресурсов, экологии и имущественных отношений
Оренбургской области

| № п/п | Наименование источников образования отходов | Почтовый адрес или географические координаты | ОКТМО |
|--------------|--|---|----------------|
| 353 | с.Коскуль | Адамовский муниципальный район, сельское поселение Майский сельсовет | 53 604 419 106 |
| 354 | п.Речной | Адамовский муниципальный район, сельское поселение Майский сельсовет | 53 604 419 116 |
| 355 | п.Обильный | Адамовский муниципальный район, сельское поселение Обильновский сельсовет | 53 604 422 101 |
| 356 | п.Новосовхозный | Адамовский муниципальный район, сельское поселение Обильновский сельсовет | 53 604 422 106 |
| 357 | п.Совхозный | Адамовский муниципальный район, сельское поселение Совхозный сельсовет | 53 604 425 101 |
| 358 | п.Мещеряковский | Адамовский муниципальный район, сельское поселение Совхозный сельсовет | 53 604 425 106 |
| 359 | п.Теренсай | Адамовский муниципальный район, сельское поселение Теренсайский сельсовет | 53 604 428 101 |
| 360 | п.Слюдяной | Адамовский муниципальный район, сельское поселение Теренсайский сельсовет | 53 604 428 116 |
| 361 | п.Белополье | Адамовский муниципальный район, сельское поселение Теренсайский сельсовет | 53 604 428 111 |
| 362 | с.Андреевка | Адамовский муниципальный район, сельское поселение Теренсайский сельсовет | 53 604 428 106 |
| 363 | станция Теренсай | Адамовский муниципальный район, сельское поселение Теренсайский сельсовет | 53 604 428 121 |
| 364 | п.Юбилейный | Адамовский муниципальный район, сельское поселение Юбилейный сельсовет | 53 604 450 101 |
| 365 | п.Жуламансай | Адамовский муниципальный район, сельское поселение Юбилейный сельсовет | 53 604 450 106 |
| 366 | разъезд Жуламансай | Адамовский муниципальный район, сельское поселение Юбилейный сельсовет | 53 604 450 111 |
| 367 | п.Шильда | Адамовский муниципальный район, сельское поселение Шильдинский сельсовет | 53 604 440 101 |
| 368 | рзд. 435 км | Адамовский муниципальный район, сельское поселение Шильдинский сельсовет | 53 604 440 106 |



Министерство природных ресурсов, экологии и имущественных отношений
Оренбургской области

| № п/п | Наименование источников образования отходов | Почтовый адрес или географические координаты | ОКТМО |
|-------|---|--|----------------|
| 369 | пос. Акбулак | Акбулакский муниципальный район, сельское поселение Акбулакский поссовет | 53 604 401 101 |
| 370 | пос. Шулаксу | Акбулакский муниципальный район, сельское поселение Акбулакский поссовет | 53 605 401 106 |
| 371 | пос. Кулаксай | Акбулакский муниципальный район, сельское поселение Акбулакский поссовет | 53 605 401 111 |
| 372 | рзд. 29 км | Акбулакский муниципальный район, сельское поселение Акбулакский поссовет | 53 605 401 116 |
| 373 | рзд. 30 км | Акбулакский муниципальный район, сельское поселение Акбулакский поссовет | 53 605 401 121 |
| 374 | пос. Кайракты | Акбулакский муниципальный район, сельское поселение Базартюбинский сельсовет | 53 605 402 101 |
| 375 | пос.Новопривольный | Акбулакский муниципальный район, сельское поселение Базартюбинский сельсовет | 53 605 402 106 |
| 376 | с.Васильевка | Акбулакский муниципальный район, сельское поселение Васильевский сельсовет | 53 605 404 101 |
| 377 | пос. Майдан | Акбулакский муниципальный район, сельское поселение Васильевский сельсовет | 53 605 404 106 |
| 378 | с.Веселый Первый | Акбулакский муниципальный район, сельское поселение Заилечный сельсовет | 53 605 407 101 |
| 379 | пос. Кызылбулак | Акбулакский муниципальный район, сельское поселение Заилечный сельсовет | 53 605 407 106 |
| 380 | пос.Майкобулак | Акбулакский муниципальный район, сельское поселение Заилечный сельсовет | 53 605 407 111 |
| 381 | пос.Нагумановка | Акбулакский муниципальный район, сельское поселение Заилечный сельсовет | 53 605 407 116 |
| 382 | пос. Новоодесский | Акбулакский муниципальный район, сельское поселение Заилечный сельсовет | 53 605 407 121 |
| 383 | пос.Каракудук | Акбулакский муниципальный район, сельское поселение Каракудукский сельсовет | 53 605 410 101 |



Министерство природных ресурсов, экологии и имущественных отношений
Оренбургской области

| № п/п | Наименование источников образования отходов | Почтовый адрес или географические координаты | ОКТМО |
|-------|---|---|----------------|
| 384 | с.Веселый Второй | Акбулакский муниципальный район, сельское поселение Каракудукский сельсовет | 53 605 410 106 |
| 385 | с.Юрьевка | Акбулакский муниципальный район, сельское поселение Каракудукский сельсовет | 53 605 410 111 |
| 386 | с.Карасай | Акбулакский муниципальный район, сельское поселение Карасаевский сельсовет | 53 605 413 101 |
| 387 | с.Карповка | Акбулакский муниципальный район, сельское поселение Карасаевский сельсовет | 53 605 413 106 |
| 388 | пос.Салидовка | Акбулакский муниципальный район, сельское поселение Карасаевский сельсовет | 53 605 413 111 |
| 389 | с.Покровка | Акбулакский муниципальный район, сельское поселение Мичуринский сельсовет | 53 605 419 101 |
| 390 | пос.Бикмурзино | Акбулакский муниципальный район, сельское поселение Мичуринский сельсовет | 53 605 419 106 |
| 391 | пос.Кужунтай | Акбулакский муниципальный район, сельское поселение Мичуринский сельсовет | 53 605 419 111 |
| 392 | пос.Меловой завод | Акбулакский муниципальный район, сельское поселение Мичуринский сельсовет | 53 605 419 116 |
| 393 | рзд. 28 км | Акбулакский муниципальный район, сельское поселение Мичуринский сельсовет | 53 605 419 121 |
| 394 | пос.Новогригорьевка | Акбулакский муниципальный район, сельское поселение Новогригорьевский сельсовет | 53 605 421 101 |
| 395 | пос.Новоалександровка | Акбулакский муниципальный район, сельское поселение Новогригорьевский сельсовет | 53 605 421 106 |
| 396 | с.Новопавловка | Акбулакский муниципальный район, сельское поселение Новопавловский сельсовет | 53 605 422 101 |
| 397 | пос.Межгорный | Акбулакский муниципальный район, сельское поселение Новопавловский сельсовет | 53 605 422 106 |
| 398 | с.Новоуспеновка | Акбулакский муниципальный район, сельское поселение Новоуспеновский сельсовет | 53 605 425 101 |



Министерство природных ресурсов, экологии и имущественных отношений
Оренбургской области

| № п/п | Наименование источников образования отходов | Почтовый адрес или географические координаты | ОКТМО |
|--------------|--|---|----------------|
| 399 | с.Сагарчин | Акбулакский муниципальный район, сельское поселение Сагарчинский сельсовет | 53 605 428 101 |
| 400 | пос.Акоба | Акбулакский муниципальный район, сельское поселение Сагарчинский сельсовет | 53 605 428 106 |
| 401 | пос.Корниловка | Акбулакский муниципальный район, сельское поселение Сагарчинский сельсовет | 53 605 428 111 |
| 402 | пос.Ушкунь | Акбулакский муниципальный район, сельское поселение Сагарчинский сельсовет | 53 605 428 116 |
| 403 | пос.Харьковка | Акбулакский муниципальный район, сельское поселение Сагарчинский сельсовет | 53 605 428 121 |
| 404 | с.Советское | Акбулакский муниципальный район, сельское поселение Советский сельсовет | 53 605 431 101 |
| 405 | аул Кокчунак | Акбулакский муниципальный район, сельское поселение Советский сельсовет | 53 605 431 106 |
| 406 | пос.Орловка | Акбулакский муниципальный район, сельское поселение Советский сельсовет | 53 605 431 111 |
| 407 | пос.Саракамыш | Акбулакский муниципальный район, сельское поселение Советский сельсовет | 53 605 431 116 |
| 408 | с.Тамдысай | Акбулакский муниципальный район, сельское поселение Тамдысайский сельсовет | 53 605 432 101 |
| 409 | с.Федоровка | Акбулакский муниципальный район, сельское поселение Федоровский сельсовет | 53 605 434 101 |
| 410 | с.Александровка | Акбулакский муниципальный район, сельское поселение Федоровский сельсовет | 53 605 434 106 |
| 411 | с,Шаповаловка | Акбулакский муниципальный район, сельское поселение Шаповаловский сельсовет | 53 605 437 101 |
| 412 | пос.Вершиновка | Акбулакский муниципальный район, сельское поселение Шаповаловский сельсовет | 53 605 437 106 |
| 413 | пос.Новомарьевка | Акбулакский муниципальный район, сельское поселение Шаповаловский сельсовет | 53 605 437 111 |



| № п/п | Наименование источников образования отходов | Почтовый адрес или географические координаты | ОКТМО |
|--------------|--|---|----------------|
| 414 | пос.Шкуновка | Акбулакский муниципальный район, сельское поселение Шкуновский сельсовет | 53 605 440 101 |
| 415 | с.Андреевка | Акбулакский муниципальный район, сельское поселение Шкуновский сельсовет | 53 605 440 106 |
| 416 | с.Александровка | Александровский муниципальный район, сельское поселение Александровский сельсовет | 53 606 402 101 |
| 417 | п.Подгорный | Александровский муниципальный район, сельское поселение Александровский сельсовет | 53 606 402 106 |
| 418 | п.Буранный | Александровский муниципальный район, сельское поселение Александровский сельсовет | 53 606 402 111 |
| 419 | с.Георгиевка | Александровский муниципальный район, сельское поселение Георгиевский сельсовет | 53 606 404 101 |
| 420 | п.Каяпкулово | Александровский муниципальный район, сельское поселение Георгиевский сельсовет | 53 606 404 106 |
| 421 | с.Курпячево | Александровский муниципальный район, сельское поселение Георгиевский сельсовет | 53 606 404 111 |
| 422 | с.Рощепкино | Александровский муниципальный район, сельское поселение Георгиевский сельсовет | 53 606 404 116 |
| 423 | с.Добринка | Александровский муниципальный район, сельское поселение Добринский сельсовет | 53 606 410 101 |
| 424 | п.Загорский | Александровский муниципальный район, сельское поселение Добринский сельсовет | 53 606 410 111 |
| 425 | с.Архангеловка | Александровский муниципальный район, сельское поселение Добринский сельсовет | 53 606 410 106 |
| 426 | с.Михайловка | Александровский муниципальный район, сельское поселение Добринский сельсовет | 53 606 410 116 |
| 427 | с.Ждановка | Александровский муниципальный район, сельское поселение Ждановский сельсовет | 53 606 413 101 |
| 428 | с.Каменка | Александровский муниципальный район, сельское поселение Ждановский сельсовет | 53 606 413 106 |



| № п/п | Наименование источников образования отходов | Почтовый адрес или географические координаты | ОКТМО |
|--------------|--|---|----------------|
| 429 | с.Новоникольское | Александровский муниципальный район, сельское поселение Ждановский сельсовет | 53 606 413 111 |
| 430 | с.Новоспасское | Александровский муниципальный район, сельское поселение Ждановский сельсовет | 53 606 413 116 |
| 431 | с.Николаевка | Александровский муниципальный район, сельское поселение Ждановский сельсовет | 53 606 413 121 |
| 432 | с.Федоровка | Александровский муниципальный район, сельское поселение Ждановский сельсовет | 53 606 413 126 |
| 433 | с.Зелёная роща | Александровский муниципальный район, Зеленорощинский сельсовет | 53 606 416 101 |
| 434 | с.Кутучево | Александровский муниципальный район, Зеленорощинский сельсовет | 53 606 416 106 |
| 435 | с.Канчирово | Александровский муниципальный район, сельское поселение Зеленорощинский сельсовет | 53 606 416 111 |
| 436 | с.Якут | Александровский муниципальный район, сельское поселение Зеленорощинский сельсовет | 53 606 416 116 |
| 437 | с.Каликино | Александровский муниципальный район, сельское поселение Каликинский сельсовет | 53 606 419 101 |
| 438 | с. Новоникитино | Александровский муниципальный район, сельское поселениеКаликинский сельсовет | 53 606 419 106 |
| 439 | п.Дальний | Александровский муниципальный район, сельское поселение Каликинский сельсовет | 53 606 419 111 |
| 440 | п.Марковский | Александровский муниципальный район, сельское поселение Марковский сельсовет | 53 606 422 101 |
| 441 | с.Дмитриевка | Александровский муниципальный район, сельское поселение Марковский сельсовет | 53 606 422 106 |
| 442 | п. Самарский | Александровский муниципальный район, сельское поселение Марковский сельсовет | 53 606 422 111 |
| 443 | пос.Энгельс | Александровский муниципальный район, сельское поселение Марковский сельсовет | 53 606 422 116 |
| 444 | п. Курский | Александровский муниципальный район, сельское поселение Марковский | 53 606 422 121 |



Министерство природных ресурсов, экологии и имущественных отношений
Оренбургской области

| № п/п | Наименование источников образования отходов | Почтовый адрес или географические координаты | ОКТМО |
|--------------|--|--|----------------|
| | | сельсовет | |
| 445 | с.Новомихайловка | Александровский муниципальный район, сельское поселение Новомихайловский сельсовет | 53 606 425 101 |
| 446 | с.Актыново | Александровский муниципальный район, сельское поселение Новомихайловский сельсовет | 53 606 425 106 |
| 447 | с.Исянгильдино | Александровский муниципальный район, сельское поселение Новомихайловский сельсовет | 53 606 425 111 |
| 448 | п. Романовский | Александровский муниципальный район, сельское поселение Романовский сельсовет | 53 606 431 101 |
| 449 | п. Северный | Александровский муниципальный район, сельское поселение Романовский сельсовет | 53 606 431 106 |
| 450 | с.Новодмитриевка | Александровский муниципальный район, сельское поселение Романовский сельсовет | 53 606 431 116 |
| 451 | с.Гавриловка | Александровский муниципальный район, сельское поселение Романовский сельсовет | 53 606 431 111 |
| 452 | с.Султакай | Александровский муниципальный район, сельское поселение Султакаеский сельсовет | 53 606 434 101 |
| 453 | п.Майский | Александровский муниципальный район, сельское поселение Султакаеский сельсовет | 53 606 434 106 |
| 454 | п. Юртаево | Александровский муниципальный район, сельское поселение Султакаеский сельсовет | 53 606 434 111 |
| 455 | с. Тукай | Александровский муниципальный район, сельское поселение Тукаеский сельсовет | 53 606 437 101 |
| 456 | п.Южный | Александровский муниципальный район, сельское поселение Тукаеский сельсовет | 53 606 437 106 |
| 457 | с. Хортица | Александровский муниципальный район, сельское поселение Хортицкий сельсовет | 53 606 440 101 |
| 458 | с.Канцеровка | Александровский муниципальный район, сельское поселение Хортицкий сельсовет | 53 606 440 106 |



Министерство природных ресурсов, экологии и имущественных отношений
Оренбургской области

| № п/п | Наименование источников образования отходов | Почтовый адрес или географические координаты | ОКТМО |
|--------------|--|---|----------------|
| 459 | с.Малая Добринка | Александровский муниципальный район, сельское поселение Хортицкий сельсовет | 53 606 440 116 |
| 460 | с. Озёрка | Александровский муниципальный район, сельское поселение Хортицкий сельсовет | 53 606 440 121 |
| 461 | с.Украинка | Александровский муниципальный район, сельское поселение Хортицкий сельсовет | 53 606 440 131 |
| 462 | п.Шар | Александровский муниципальный район, сельское поселение Хортицкий сельсовет | 53 606 440 136 |
| 463 | с. Петровка | Александровский муниципальный район, сельское поселение Хортицкий сельсовет | 53 606 440 126 |
| 464 | п.Мирный | Александровский муниципальный район, сельское поселение Хортицкий сельсовет | 53 606 440 111 |
| 465 | с. Чебоксарово | Александровский муниципальный район, сельское поселение Чебоксаровский сельсовет | 53 606 443 101 |
| 466 | с.Стрелецк | Александровский муниципальный район, сельское поселение Чебоксаровский сельсовет | 53 606 443 106 |
| 467 | с. Успенка | Александровский муниципальный район, сельское поселение Чебоксаровский сельсовет | 53 606 443 111 |
| 468 | с. Яфарово | Александровский муниципальный район, сельское поселение Яфаровский сельсовет | 53 606 445 101 |
| 469 | п.Комсомольский | Александровский муниципальный район, сельское поселение Яфаровский сельсовет | 53 606 445 106 |
| 470 | с.Асекеево | Асекеевский муниципальный муниципальный район, сельское поселение Асекеевский сельсовет | 53 607 407 101 |
| 471 | ст.Асекеево | Асекеевский муниципальный муниципальный район, сельское поселение Асекеевский сельсовет | 53 607 407 106 |
| 472 | д.Верхнезаглядино | Асекеевский муниципальный муниципальный район, сельское поселение Асекеевский сельсовет | 53 607 407 111 |



Министерство природных ресурсов, экологии и имущественных отношений
Оренбургской области

| № п/п | Наименование источников образования отходов | Почтовый адрес или географические координаты | ОКТМО |
|-------|---|---|----------------|
| 473 | с.Аксютино | Асекеевский муниципальный муниципальный район, сельское поселение Аксютинский сельсовет | 53 607 402 101 |
| 474 | п.Думино | Асекеевский муниципальный муниципальный район, сельское поселение Аксютинский сельсовет | 53 607 402 106 |
| 475 | п.Глазово | Асекеевский муниципальный муниципальный район, сельское поселение Аксютинский сельсовет | 53 607 402 111 |
| 476 | с.Алексеевка | Асекеевский муниципальный муниципальный район, сельское поселение Алексеевский сельсовет | 53 607 404 101 |
| 477 | с.Воскресеновка | Асекеевский муниципальный муниципальный район, сельское поселение Алексеевский сельсовет | 53 607 404 106 |
| 478 | рзд 1334 | Асекеевский муниципальный муниципальный район, сельское поселение Алексеевский сельсовет | 53 607 404 111 |
| 479 | с.Баландино | Асекеевский муниципальный муниципальный район, сельское поселение Баландинский сельсовет | 53 607 410 101 |
| 480 | д.Казанка | Асекеевский муниципальный муниципальный район, сельское поселение Баландинский сельсовет | 53 607 410 106 |
| 481 | с.Воздвиженка | Асекеевский муниципальный муниципальный район, сельское поселение Воздвиженский сельсовет | 53 607 413 101 |
| 482 | д.Козловка | Асекеевский муниципальный муниципальный район, сельское поселение Воздвиженский сельсовет | 53 607 413 106 |
| 483 | пос.Островок | Асекеевский муниципальный муниципальный район, сельское поселение Воздвиженский сельсовет | 53 607 413 111 |
| 484 | ж/д ст.Заглядино | Асекеевский муниципальный муниципальный район, сельское поселение Заглядинский сельсовет | 53 607 416 101 |
| 485 | пос.Отделение 3 | Асекеевский муниципальный муниципальный район, сельское поселение Заглядинский сельсовет | 53 607 416 106 |



| № п/п | Наименование источников образования отходов | Почтовый адрес или географические координаты | ОКТМО |
|--------------|--|---|----------------|
| 486 | с.Кисла | Асекеевский муниципальный муниципальный район, сельское поселение Кислинский сельсовет | 53 607 418 101 |
| 487 | пос.Кзыл-Юлдуз | Асекеевский муниципальный муниципальный район, сельское поселение Кислинский сельсовет | 53 607 418 106 |
| 488 | пос.Муслимовка | Асекеевский муниципальный муниципальный район, сельское поселение Кислинский сельсовет | 53 607 418 111 |
| 489 | пос.Хлебодаровка | Асекеевский муниципальный муниципальный район, сельское поселение Кислинский сельсовет | 53 607 418 116 |
| 490 | пос.Красногорский | Асекеевский муниципальный муниципальный район, сельское поселение Красногорский сельсовет | 53 607 419 101 |
| 491 | пос.Огонек | Асекеевский муниципальный муниципальный район, сельское поселение Красногорский сельсовет | 53 607 419 106 |
| 492 | с.Кутлуево | Асекеевский муниципальный муниципальный район, сельское поселение Кутлуевский сельсовет | 53 607 422 101 |
| 493 | с.Ивановка | Асекеевский муниципальный муниципальный район, сельское поселение Кутлуевский сельсовет | 53 607 422 106 |
| 494 | с.Лекаревка | Асекеевский муниципальный муниципальный район, сельское поселение Лекаревский сельсовет | 53 607 425 101 |
| 495 | д.Петровка | Асекеевский муниципальный муниципальный район, сельское поселение Лекаревский сельсовет | 53 607 425 111 |
| 496 | пос.Ручеек | Асекеевский муниципальный муниципальный район, сельское поселение Лекаревский сельсовет | 53 607 425 116 |
| 497 | д. Золотой родник | Асекеевский муниципальный муниципальный район, сельское поселение Лекаревский сельсовет | 53 607 425 106 |
| 498 | с.Мартыновка | Асекеевский муниципальный муниципальный район, сельское поселение Мартыновский сельсовет | 53 607 428 101 |



Министерство природных ресурсов, экологии и имущественных отношений
Оренбургской области

| № п/п | Наименование источников образования отходов | Почтовый адрес или географические координаты | ОКТМО |
|-------|---|--|----------------|
| 499 | ст.Филипповка | Асекеевский муниципальный муниципальный район, сельское поселение Мартыновский сельсовет | 53 607 428 106 |
| 500 | с. Мочегай | Асекеевский муниципальный муниципальный район, сельское поселение Мочегаяевский сельсовет | 53 607 431 101 |
| 501 | с.Каменные ключи | Асекеевский муниципальный муниципальный район, сельское поселение Мочегаяевский сельсовет | 53 607 431 106 |
| 502 | с.Самаркино | Асекеевский муниципальный муниципальный район, сельское поселение Мочегаяевский сельсовет | 53 607 431 111 |
| 503 | с.Новосултангулово | Асекеевский муниципальный муниципальный район, сельское поселение Новосултангуловский сельсовет | 53 607 434 101 |
| 504 | пос.Курбанай | Асекеевский муниципальный муниципальный район, сельское поселение Новосултангуловский сельсовет | 53 607 434 111 |
| 505 | с.Старосултангулово | Асекеевский муниципальный муниципальный район, сельское поселение Новосултангуловский сельсовет | 53 607 434 106 |
| 506 | с.Рязановка | Асекеевский муниципальный муниципальный район, сельское поселение Рязановка сельсовет | 53 607 437 101 |
| 507 | пос.Горный | Асекеевский муниципальный муниципальный район, сельское поселение Рязановка сельсовет | 53 607 437 106 |
| 508 | с.Старокульшарипово | Асекеевский муниципальный муниципальный район, сельское поселение Старокульшариповский сельсовет | 53 607 440 101 |
| 509 | пос. Мулланур | Асекеевский муниципальный муниципальный район, сельское поселение Старокульшариповский сельсовет | 53 607 440 111 |
| 510 | с.Новокульшарипово | Асекеевский муниципальный муниципальный район, сельское поселение Старокульшариповский сельсовет | 53 607 440 106 |
| 511 | с.Старомукменево | Асекеевский муниципальный муниципальный район, сельское поселение Старомукменевский сельсовет | 53 607 443 001 |



| № п/п | Наименование источников образования отходов | Почтовый адрес или географические координаты | ОКТМО |
|--------------|--|---|----------------|
| 512 | пос.Игенчеляр | Асекеевский муниципальный муниципальный район, сельское поселение Старомукменевский сельсовет | 53 607 443 001 |
| 513 | пос.Шамассовка | Асекеевский муниципальный муниципальный район, сельское поселение Старомукменевский сельсовет | 53 607 443 106 |
| 514 | с.Троицкое | Асекеевский муниципальный муниципальный район, сельское поселение Троицкий сельсовет | 53 607 446 101 |
| 515 | д.Александровка | Асекеевский муниципальный муниципальный район, сельское поселение Троицкий сельсовет | 53 607 446 106 |
| 516 | д.Выселки | Асекеевский муниципальный муниципальный район, сельское поселение Троицкий сельсовет | 53 607 446 111 |
| 517 | пос.Донской | Асекеевский муниципальный муниципальный район, сельское поселение Троицкий сельсовет | 53 607 446 116 |
| 518 | с.Мияцкое | Асекеевский муниципальный муниципальный район, сельское поселение Троицкий сельсовет | 53 607 446 121 |
| 519 | пос.Чкаловский | Асекеевский муниципальный муниципальный район, сельское поселение Чкаловский сельсовет | 53 607 449 101 |
| 520 | пос.Сосновка | Асекеевский муниципальный муниципальный район, сельское поселение Чкаловский сельсовет | 53 607 449 106 |
| 521 | пос.Юдинка | Асекеевский муниципальный муниципальный район, сельское поселение Юдинский сельсовет | 53 607 448 101 |
| 522 | с.Брянчаниново | Асекеевский муниципальный муниципальный район, сельское поселение Юдинский сельсовет | 53 607 448 106 |
| 523 | пос.Мокродол | Асекеевский муниципальный муниципальный район, сельское поселение Юдинский сельсовет | 53 607 448 106 |
| 524 | с.Яковлевка | Асекеевский муниципальный муниципальный район, сельское поселение Яковлевский сельсовет | 53 607 452 101 |



| № п/п | Наименование источников образования отходов | Почтовый адрес или географические координаты | ОКТМО |
|--------------|--|---|----------------|
| 525 | рзд.Кисла | Асекеевский муниципальный муниципальный район, сельское поселение Яковлевский сельсовет | 53 607 452 111 |
| 526 | рзд 1314 км | Асекеевский муниципальный муниципальный район, сельское поселение Яковлевский сельсовет | 53 607 452 116 |
| 527 | с.Николаевка | Асекеевский муниципальный муниципальный район, сельское поселение Яковлевский сельсовет | 53 607 452 106 |
| 528 | пос.Чапаево | Асекеевский муниципальный муниципальный район, сельское поселение Яковлевский сельсовет | 53 607 452 121 |
| 529 | п.Белогорский | Беляевский муниципальный муниципальный район, сельское поселение Белогорский сельсовет | 53 610 402 101 |
| 530 | с.Алабайтал | Беляевский муниципальный муниципальный район, сельское поселение Белогорский сельсовет | 53 610 402 106 |
| 531 | с.Гирьял | Беляевский муниципальный муниципальный район, сельское поселение Белогорский сельсовет | 53 610 402 111 |
| 532 | п.Вторая Пятилетка | Беляевский муниципальный муниципальный район, сельское поселение Белогорский сельсовет | 53 610 402 116 |
| 533 | с.Беляевка | Беляевский муниципальный муниципальный район, сельское поселение Беляевский сельсовет | 53 610 404 101 |
| 534 | с.Жанаталап | Беляевский муниципальный муниципальный район, сельское поселение Беляевский сельсовет | 53 610 404 106 |
| 535 | п.Бурлыкский | Беляевский муниципальный муниципальный район, сельское поселение Бурлыкский сельсовет | 53 610 407 101 |
| 536 | п.Листвянка | Беляевский муниципальный муниципальный район, сельское поселение Бурлыкский сельсовет | 53 610 407 106 |
| 537 | п.Новоорловка | Беляевский муниципальный муниципальный район, сельское поселение Бурлыкский сельсовет | 53 610 407 111 |



| № п/п | Наименование источников образования отходов | Почтовый адрес или географические координаты | ОКТМО |
|--------------|--|--|----------------|
| 538 | с.Красноуральск | Беляевский муниципальный муниципальный район, сельское поселение Бурлыкский сельсовет | 53 610 407 116 |
| 539 | п.Буртинский | Беляевский муниципальный муниципальный район, сельское поселение Буртинский сельсовет | 53 610 410 101 |
| 540 | п.Сазан | Беляевский муниципальный муниципальный район, сельское поселение Буртинский сельсовет | 53 610 410 106 |
| 541 | п.Новая Воротовка | Беляевский муниципальный муниципальный район, сельское поселение Буртинский сельсовет | 53 610 410 111 |
| 542 | с.Цветочное | Беляевский муниципальный муниципальный район, сельское поселение Буртинский сельсовет | 53 610 410 116 |
| 543 | с.Днепровка | Беляевский муниципальный муниципальный район, сельское поселение Днепровский сельсовет | 53 610 416 101 |
| 544 | с.Кзылжар | Беляевский муниципальный муниципальный район, сельское поселение Днепровский сельсовет | 53 610 416 106 |
| 545 | с.Донское | Беляевский муниципальный муниципальный район, сельское поселение Донской сельсовет | 53 610 419 101 |
| 546 | с.Верхнеозёрное | Беляевский муниципальный муниципальный район, сельское поселение Донской сельсовет | 53 610 419 106 |
| 547 | п.Дубенский | Беляевский муниципальный муниципальный район, сельское поселение Дубенский сельсовет | 53 610 420 101 |
| 548 | п.Карагач | Беляевский муниципальный муниципальный район, сельское поселение Карагачский сельсовет | 53 610 422 101 |
| 549 | с.Васильевка | Беляевский муниципальный муниципальный район, сельское поселение Карагачский сельсовет | 53 610 422 106 |
| 550 | с.Ключёвка | Беляевский муниципальный муниципальный район, сельское поселение Ключевский сельсовет | 53 610 425 101 |



| № п/п | Наименование источников образования отходов | Почтовый адрес или географические координаты | ОКТМО |
|--------------|--|--|----------------|
| 551 | с.Андреевка | Беляевский муниципальный муниципальный район, сельское поселение Ключевский сельсовет | 53 610 425 106 |
| 552 | с.Блюменталь | Беляевский муниципальный муниципальный район, сельское поселение Ключевский сельсовет | 53 610 425 111 |
| 553 | с.Старицкое | Беляевский муниципальный муниципальный район, сельское поселение Ключевский сельсовет | 53 610 425 116 |
| 554 | с.Крючковка | Беляевский муниципальный муниципальный район, сельское поселение Крючковский сельсовет | 53 610 428 101 |
| 555 | с.Буранчи | Беляевский муниципальный муниципальный район, сельское поселение Крючковский сельсовет | 53 610 428 106 |
| 556 | с.Рождественка | Беляевский муниципальный муниципальный район, сельское поселение Крючковский сельсовет | 53 610 428 111 |
| 557 | с.Херсоновка | Беляевский муниципальный муниципальный район, сельское поселение Крючковский сельсовет | 53 610 428 116 |
| 558 | с.Междуречье | Беляевский муниципальный муниципальный район, сельское поселение Раздольный сельсовет | 53 610 431 101 |
| 559 | п.Воздвиженка | Беляевский муниципальный муниципальный район, сельское поселение Раздольный сельсовет | 53 610 431 106 |
| 560 | п.Хлеборобное | Беляевский муниципальный муниципальный район, сельское поселение Раздольный сельсовет | 53 610 431 111 |
| 561 | с. Аксаково | Бугурусланский муниципальный муниципальный район, сельское поселение Аксаковский сельсовет | 53 611 402 101 |
| 562 | с. Большое Алпаево | Бугурусланский муниципальный муниципальный район, сельское поселение Аксаковский сельсовет | 53 611 402 106 |
| 563 | с. Малое Алпаево | Бугурусланский муниципальный муниципальный район, сельское поселение Аксаковский сельсовет | 53 611 402 111 |



| № п/п | Наименование источников образования отходов | Почтовый адрес или географические координаты | ОКТМО |
|--------------|--|--|----------------|
| 564 | с. Кивацкое | Бугурусланский муниципальный район, сельское поселение Аксаковский сельсовет | 53 611 402 116 |
| 565 | с. Алексеевка | Бугурусланский муниципальный район, сельское поселение Аксаковский сельсовет | 53 611 402 121 |
| 566 | с. Благодаровка | Бугурусланский муниципальный район, сельское поселение Благодарновский сельсовет | 53 611 407 101 |
| 567 | п. Алга | Бугурусланский муниципальный район, сельское поселение Благодарновский сельсовет | 53 611 407 106 |
| 568 | д. Карповка | Бугурусланский муниципальный район, сельское поселение Благодарновский сельсовет | 53 611 407 111 |
| 569 | д. Передовка | Бугурусланский муниципальный район, сельское поселение Благодарновский сельсовет | 53 611 407 116 |
| 570 | п. Пчелка | Бугурусланский муниципальный район, сельское поселение Благодарновский сельсовет | 53 611 407 121 |
| 571 | д. Саловка | Бугурусланский муниципальный район, сельское поселение Благодарновский сельсовет | 53 611 407 126 |
| 572 | п. Юлдуз | Бугурусланский муниципальный район, сельское поселение Благодарновский сельсовет | 53 611 407 131 |
| 573 | с. Дмитриевка | Бугурусланский муниципальный район, сельское поселение Дмитриевский сельсовет | 53 611 409 101 |
| 574 | с. Савруша | Бугурусланский муниципальный район, сельское поселение Дмитриевский сельсовет | 53 611 409 106 |
| 575 | с. Мордовский Бугуруслан | Бугурусланский муниципальный район, сельское поселение Дмитриевский сельсовет | 53 611 409 111 |
| 576 | с. Елатомка | Бугурусланский муниципальный район, сельское поселение Елатомский сельсовет | 53 611 410 101 |



| № п/п | Наименование источников образования отходов | Почтовый адрес или географические координаты | ОКТМО |
|--------------|--|---|----------------|
| 577 | с. Лобовка | Бугурусланский муниципальный район, сельское поселение Елатомский сельсовет | 53 611 410 106 |
| 578 | п. Октябрьский | Бугурусланский муниципальный район, сельское поселение Елатомский сельсовет | 53 611 410 111 |
| 579 | с. Завьяловка | Бугурусланский муниципальный район, сельское поселение Завьяловский сельсовет | 53 611 413 101 |
| 580 | с. Поникла | Бугурусланский муниципальный район, сельское поселение Завьяловский сельсовет | 53 611 413 121 |
| 581 | с. Красноярка | Бугурусланский муниципальный район, сельское поселение Завьяловский сельсовет | 53 611 413 111 |
| 582 | с. Наумовка | Бугурусланский муниципальный район, сельское поселение Завьяловский сельсовет | 53 611 413 116 |
| 583 | д. Козловка | Бугурусланский муниципальный район, сельское поселение Завьяловский сельсовет | 53 611 413 106 |
| 584 | с. Кирюшкино | Бугурусланский муниципальный район, сельское поселение Кирюшкинский сельсовет | 53 611 419 101 |
| 585 | с. Баймаково | Бугурусланский муниципальный район, сельское поселение Кирюшкинский сельсовет | 53 611 419 111 |
| 586 | с. Нуштайкино | Бугурусланский муниципальный район, сельское поселение Кирюшкинский сельсовет | 53 611 419 116 |
| 587 | п. Муравейник | Бугурусланский муниципальный район, сельское поселение Кирюшкинский сельсовет | 53 611 419 106 |
| 588 | с. Коровино | Бугурусланский муниципальный район, сельское поселение Коровинский сельсовет | 53 611 425 101 |
| 589 | п. Ивановка | Бугурусланский муниципальный район, сельское поселение Коровинский сельсовет | 53 611 425 106 |



| № п/п | Наименование источников образования отходов | Почтовый адрес или географические координаты | ОКТМО |
|--------------|--|--|----------------|
| 590 | п. Луч Труда | Бугурусланский муниципальный муниципальный район, сельское поселение Коровинский сельсовет | 53 611 425 111 |
| 591 | п. Чишма - Баш | Бугурусланский муниципальный муниципальный район, сельское поселение Коровинский сельсовет | 53 611 425 116 |
| 592 | с. Михайловка | Бугурусланский муниципальный муниципальный район, сельское поселение Михайловский сельсовет | 53 611 431 101 |
| 593 | с. Турхановка | Бугурусланский муниципальный муниципальный район, сельское поселение Михайловский сельсовет | 53 611 431 116 |
| 594 | с. Пронькино | Бугурусланский муниципальный муниципальный район, сельское поселение Михайловский сельсовет | 53 611 431 121 |
| 595 | с. Ключевка | Бугурусланский муниципальный муниципальный район, сельское поселение Михайловский сельсовет | 53 611 431 111 |
| 596 | д. Шестайкино | Бугурусланский муниципальный муниципальный район, сельское поселение Михайловский сельсовет | 53 611 431 131 |
| 597 | п. Березовый | Бугурусланский муниципальный муниципальный район, сельское поселение Михайловский сельсовет | 53 611 431 106 |
| 598 | п. Гремучий Ключ | Бугурусланский муниципальный муниципальный район, сельское поселение Михайловский сельсовет | 53 611 431 126 |
| 599 | с. Нижнепавлушкино | Бугурусланский муниципальный муниципальный район, сельское поселение Нижнепавлушинский сельсовет | 53 611 434 101 |
| 600 | с. Верхнепавлушкино | Бугурусланский муниципальный муниципальный район, сельское поселение Нижнепавлушинский сельсовет | 53 611 434 111 |
| 601 | пос.Луговой | Бугурусланский муниципальный муниципальный район, сельское поселение Нижнепавлушинский сельсовет | 53 611 434 106 |
| 602 | с. Старые Узели | Бугурусланский муниципальный муниципальный район, сельское поселение Нижнепавлушинский сельсовет | 53 611 434 116 |



| № п/п | Наименование источников образования отходов | Почтовый адрес или географические координаты | ОКТМО |
|--------------|--|--|----------------|
| 603 | с. Нойкино | Бугурусланский муниципальный муниципальный район, сельское поселение Нойкинский сельсовет | 53 611 436 101 |
| 604 | с. Новое Тюрино | Бугурусланский муниципальный муниципальный район, сельское поселение Нойкинский сельсовет | 53 611 436 106 |
| 605 | с. Старое Тюрино | Бугурусланский муниципальный муниципальный район, сельское поселение Нойкинский сельсовет | 53 611 436 111 |
| 606 | с. Полибино | Бугурусланский муниципальный муниципальный район, сельское поселение Полибинский сельсовет | 53 611 446 101 |
| 607 | с. Бестужевка | Бугурусланский муниципальный муниципальный район, сельское поселение Полибинский сельсовет | 53 611 446 121 |
| 608 | с. Григорьевка | Бугурусланский муниципальный муниципальный район, сельское поселение Полибинский сельсовет | 53 611 446 126 |
| 609 | с. Михайловка | Бугурусланский муниципальный муниципальный район, сельское поселение Полибинский сельсовет | 53 611 446 136 |
| 610 | с. Молчановка | Бугурусланский муниципальный муниципальный район, сельское поселение Полибинский сельсовет | 53 611 446 111 |
| 611 | с. Николаевка | Бугурусланский муниципальный муниципальный район, сельское поселение Полибинский сельсовет | 53 611 446 116 |
| 612 | п. Красная Глинка | Бугурусланский муниципальный муниципальный район, сельское поселение Полибинский сельсовет | 53 611 446 131 |
| 613 | п. Дружина | Бугурусланский муниципальный муниципальный район, сельское поселение Полибинский сельсовет | 53 611 446 106 |
| 614 | с. Пилюгино | Бугурусланский муниципальный муниципальный район, сельское поселение Пилюгинский сельсовет | 53 611 443 101 |
| 615 | с. Ивановка | Бугурусланский муниципальный муниципальный район, сельское поселение Пилюгинский сельсовет | 53 611 443 151 |



| № п/п | Наименование источников образования отходов | Почтовый адрес или географические координаты | ОКТМО |
|--------------|--|--|----------------|
| 616 | д. Жуково | Бугурусланский муниципальный муниципальный район, сельское поселение Пилюгинский сельсовет | 53 611 443 126 |
| 617 | д. Лукинка | Бугурусланский муниципальный муниципальный район, сельское поселение Пилюгинский сельсовет | 53 611 443 146 |
| 618 | д. Безводовка | Бугурусланский муниципальный муниципальный район, сельское поселение Пилюгинский сельсовет | 53 611 443 136 |
| 619 | д. Веригино | Бугурусланский муниципальный муниципальный район, сельское поселение Пилюгинский сельсовет | 53 611 443 141 |
| 620 | д. Бурновка | Бугурусланский муниципальный муниципальный район, сельское поселение Пилюгинский сельсовет | 53 611 443 156 |
| 621 | п. Выходный | Бугурусланский муниципальный муниципальный район, сельское поселение Пилюгинский сельсовет | 53 611 443 106 |
| 622 | п. Затоновский | Бугурусланский муниципальный муниципальный район, сельское поселение Пилюгинский сельсовет | 53 611 443 111 |
| 623 | п. Новая Волынь | Бугурусланский муниципальный муниципальный район, сельское поселение Пилюгинский сельсовет | 53 611 443 116 |
| 624 | п. Рабочий | Бугурусланский муниципальный муниципальный район, сельское поселение Пилюгинский сельсовет | 53 611 443 121 |
| 625 | п. Резвый | Бугурусланский муниципальный муниципальный район, сельское поселение Пилюгинский сельсовет | 53 611 443 131 |
| 626 | с. Кокошеевка | Бугурусланский муниципальный муниципальный район, сельское поселение Пилюгинский сельсовет | 53 611 443 161 |
| 627 | с. Коптяжево | Бугурусланский муниципальный муниципальный район, сельское поселение Пилюгинский сельсовет | 53 611 443 181 |
| 628 | д. Новонагаткино | Бугурусланский муниципальный муниципальный район, сельское поселение Пилюгинский сельсовет | 53 611 443 166 |



| № п/п | Наименование источников образования отходов | Почтовый адрес или географические координаты | ОКТМО |
|--------------|--|---|----------------|
| 629 | д. Чабла | Бугурусланский муниципальный муниципальный район, сельское поселение Пилюгинский сельсовет | 53 611 443 176 |
| 630 | п.Теребилово | Бугурусланский муниципальный муниципальный район, сельское поселение Пилюгинский сельсовет | 53 611 443 186 |
| 631 | п. Пчелиный | Бугурусланский муниципальный муниципальный район, сельское поселение Пилюгинский сельсовет | 53 611 443 171 |
| 632 | с. Русская Бокла | Бугурусланский муниципальный муниципальный район, сельское поселение Русскобоклинский сельсовет | 53 611 455 101 |
| 633 | с. Сапожкино | Бугурусланский муниципальный муниципальный район, сельское поселение Русскобоклинский сельсовет | 53 611 455 126 |
| 634 | п. Гореловский | Бугурусланский муниципальный муниципальный район, сельское поселение Русскобоклинский сельсовет | 53 611 455 106 |
| 635 | п. Земсков | Бугурусланский муниципальный муниципальный район, сельское поселение Русскобоклинский сельсовет | 53 611 455 111 |
| 636 | п.Огороднический | Бугурусланский муниципальный муниципальный район, сельское поселение Русскобоклинский сельсовет | 53 611 455 121 |
| 637 | п. Желтый Ключ | Бугурусланский муниципальный муниципальный район, сельское поселение Русскобоклинский сельсовет | 53 611 455 116 |
| 638 | с. Советское | Бугурусланский муниципальный муниципальный район, сельское поселение Советский сельсовет | 53 611 458 101 |
| 639 | п. Вишневка | Бугурусланский муниципальный муниципальный район, сельское поселение Советский сельсовет | 53 611 458 106 |
| 640 | п. Николаевка | Бугурусланский муниципальный муниципальный район, сельское поселение Советский сельсовет | 53 611 458 111 |
| 641 | с.Алдаркино | Бузулукский муниципальный муниципальный район, сельское поселение Алдаркинский сельсовет | 53 612 402 101 |



| № п/п | Наименование источников образования отходов | Почтовый адрес или географические координаты | ОКТМО |
|--------------|--|---|----------------|
| 642 | пос.Дубовый куст | Бузулукский муниципальный муниципальный район, сельское поселение Алдаркинский сельсовет | 53 612 402 106 |
| 643 | с.Березовка | Бузулукский муниципальный муниципальный район, сельское поселение Березовский сельсовет | 53 612 403 101 |
| 644 | пос.Мельничный | Бузулукский муниципальный муниципальный район, сельское поселение Березовский сельсовет | 53 612 403 106 |
| 645 | с.Верхняя Вязовка | Бузулукский муниципальный муниципальный район, сельское поселение Верхневязовский сельсовет | 53 612 407 101 |
| 646 | с.Нижняя Вязовка | Бузулукский муниципальный муниципальный район, сельское поселение Верхневязовский сельсовет | 53 612 407 111 |
| 647 | с.Елшанка Вторая | Бузулукский муниципальный муниципальный район, сельское поселение Верхневязовский сельсовет | 53 612 407 106 |
| 648 | с.Елховка | Бузулукский муниципальный муниципальный район, сельское поселение Елховский сельсовет | 53 612 417 101 |
| 649 | с.Воронцовка | Бузулукский муниципальный муниципальный район, сельское поселение Елховский сельсовет | 53 612 417 111 |
| 650 | пос.Алексеевка | Бузулукский муниципальный муниципальный район, сельское поселение Елховский сельсовет | 53 612 417 106 |
| 651 | с.Елшанка Первая | Бузулукский муниципальный муниципальный район, сельское поселение Елшанский сельсовет | 53 612 419 101 |
| 652 | разъезд 3 км. | Бузулукский муниципальный муниципальный район, сельское поселение Елшанский сельсовет | 53 612 419 106 |
| 653 | с.Державино | Бузулукский муниципальный муниципальный район, сельское поселение Державинский сельсовет | 53 612 413 101 |
| 654 | с.Екатериновка | Бузулукский муниципальный муниципальный район, сельское поселение Державинский сельсовет | 53 612 413 121 |



| № п/п | Наименование источников образования отходов | Почтовый адрес или географические координаты | ОКТМО |
|-------|---|---|----------------|
| 655 | д.Гавриловка | Бузулукский муниципальный муниципальный район, сельское поселение Державинский сельсовет | 53 612 413 106 |
| 656 | д.Карачево | Бузулукский муниципальный муниципальный район, сельское поселение Державинский сельсовет | 53 612 413 111 |
| 657 | д.Сидоркино | Бузулукский муниципальный муниципальный район, сельское поселение Державинский сельсовет | 53 612 413 116 |
| 658 | с.Жилинка | Бузулукский муниципальный муниципальный район, сельское поселение Жилинский сельсовет | 53 612 422 101 |
| 659 | д.Балимовка | Бузулукский муниципальный муниципальный район, сельское поселение Жилинский сельсовет | 53 612 422 106 |
| 660 | д.Казакова | Бузулукский муниципальный муниципальный район, сельское поселение Жилинский сельсовет | 53 612 422 111 |
| 661 | пос.Мордовский | Бузулукский муниципальный муниципальный район, сельское поселение Жилинский сельсовет | 53 612 422 116 |
| 662 | пос.Новый Город | Бузулукский муниципальный муниципальный район, сельское поселение Жилинский сельсовет | 53 612 422 121 |
| 663 | с.Колтубанка | Бузулукский муниципальный муниципальный район, сельское поселение Колтубанский сельсовет | 53 612 428 101 |
| 664 | пос.Лебяжий | Бузулукский муниципальный муниципальный район, сельское поселение Колтубанский сельсовет | 53 612 428 106 |
| 665 | пос.Колтубановский | Бузулукский муниципальный муниципальный район, сельское поселение Колтубановский поссовет | 53 612 427 101 |
| 666 | п.Партизанский | Бузулукский муниципальный муниципальный район, сельское поселение Колтубановский поссовет | 53 612 427 106 |
| 667 | пос.Елшанский | Бузулукский муниципальный муниципальный район, сельское поселение Колтубановский поссовет | 53 612 427 111 |



| № п/п | Наименование источников образования отходов | Почтовый адрес или географические координаты | ОКТМО |
|-------|---|---|----------------|
| 668 | пос.Паника | Бузулукский муниципальный муниципальный район, сельское поселение Колтубановский поссовет | 53 612 427 126 |
| 669 | пос.Заповедный | Бузулукский муниципальный муниципальный район, сельское поселение Колтубановский поссовет | 53 612 427 116 |
| 670 | пос.Опытный | Бузулукский муниципальный муниципальный район, сельское поселение Колтубановский поссовет | 53 612 427 121 |
| 671 | с.Каменная Сарма | Бузулукский муниципальный муниципальный район, сельское поселение Каменносарминский сельсовет | 53 612 425 101 |
| 672 | с.Никифоровка | Бузулукский муниципальный муниципальный район, сельское поселение Каменносарминский сельсовет | 53 612 425 106 |
| 673 | с.Никифоровское лесничество | Бузулукский муниципальный муниципальный район, сельское поселение Каменносарминский сельсовет | 53 612 425 111 |
| 674 | пос.Красногвардеец | Бузулукский муниципальный муниципальный район, сельское поселение Красногвардейский сельсовет | 53 612 431 101 |
| 675 | пос.Кировский | Бузулукский муниципальный муниципальный район, сельское поселение Красногвардейский сельсовет | 53 612 431 106 |
| 676 | пос.Обухово | Бузулукский муниципальный муниципальный район, сельское поселение Красногвардейский сельсовет | 53 612 431 111 |
| 677 | пос.Присакмарский | Бузулукский муниципальный муниципальный район, сельское поселение Красногвардейский сельсовет | 53 612 431 116 |
| 678 | разъезд Красногвардеец | Бузулукский муниципальный муниципальный район, сельское поселение Красногвардейский сельсовет | 53 612 431 121 |
| 679 | с.Красная Слободка | Бузулукский муниципальный муниципальный район, сельское поселение Краснослабодский сельсовет | 53 612 434 101 |
| 680 | с.Булгаково | Бузулукский муниципальный муниципальный район, сельское поселение Краснослабодский сельсовет | 53 612 434 111 |



| № п/п | Наименование источников образования отходов | Почтовый адрес или географические координаты | ОКТМО |
|-------|---|---|----------------|
| 681 | с.Александровка | Бузулукский муниципальный муниципальный район, сельское поселение Краснослабодский сельсовет | 53 612 434 106 |
| 682 | с.Липовка | Бузулукский муниципальный муниципальный район, сельское поселение Липовский сельсовет | 53 612 437 101 |
| 683 | пос.Лисья Поляна | Бузулукский муниципальный муниципальный район, сельское поселение Лисьеполянский сельсовет | 53 612 439 101 |
| 684 | пос.Свежий Родник | Бузулукский муниципальный муниципальный район, сельское поселение Лисьеполянский сельсовет | 53 612 439 126 |
| 685 | пос.Рябцево | Бузулукский муниципальный муниципальный район, сельское поселение Лисьеполянский сельсовет | 53 612 439 121 |
| 686 | с.Тростянка | Бузулукский муниципальный муниципальный район, сельское поселение Лисьеполянский сельсовет | 53 612 439 111 |
| 687 | с.Покровка | Бузулукский муниципальный муниципальный район, сельское поселение Лисьеполянский сельсовет | 53 612 439 106 |
| 688 | д.Чуфарово | Бузулукский муниципальный муниципальный район, сельское поселение Лисьеполянский сельсовет | 53 612 439 116 |
| 689 | с.Могутово | Бузулукский муниципальный муниципальный район, сельское поселение Могутовский сельсовет | 53 612 441 101 |
| 690 | пос.Ржавец | Бузулукский муниципальный муниципальный район, сельское поселение Могутовский сельсовет | 53 612 441 106 |
| 691 | пос.Стрелица | Бузулукский муниципальный муниципальный район, сельское поселение Могутовский сельсовет | 53 612 441 111 |
| 692 | пос.Черталык | Бузулукский муниципальный муниципальный район, сельское поселение Могутовский сельсовет | 53 612 441 116 |
| 693 | с.Новоалександровка | Бузулукский муниципальный муниципальный район, сельское поселение Новоалександровский сельсовет | 53 612 443 101 |



| № п/п | Наименование источников образования отходов | Почтовый адрес или географические координаты | ОКТМО |
|--------------|--|---|----------------|
| 694 | с.Перевозинка | Бузулукский муниципальный муниципальный район, сельское поселение Новоалександровский сельсовет | 53 612 443 111 |
| 695 | с.Дмитриевка | Бузулукский муниципальный муниципальный район, сельское поселение Новоалександровский сельсовет | 53 612 443 106 |
| 696 | с.Новая Тепловка | Бузулукский муниципальный муниципальный район, сельское поселение Новотепловский сельсовет | 53 612 446 101 |
| 697 | с.Старая Тепловка | Бузулукский муниципальный муниципальный район, сельское поселение Новотепловский сельсовет | 53 612 446 106 |
| 698 | пос.Гремучий | Бузулукский муниципальный муниципальный район, сельское поселение Новотепловский сельсовет | 53 612 446 111 |
| 699 | с.Палимовка | Бузулукский муниципальный муниципальный район, сельское поселение Полимовский сельсовет | 53 612 449 101 |
| 700 | с.Новая Елшанка | Бузулукский муниципальный муниципальный район, сельское поселение Полимовский сельсовет | 53 612 449 106 |
| 701 | рзд. Елшанка | Бузулукский муниципальный муниципальный район, сельское поселение Полимовский сельсовет | 53 612 449 111 |
| 702 | с.Подколки | Бузулукский муниципальный муниципальный район, сельское поселение Подколкинский сельсовет | 53 612 452 101 |
| 703 | с.Новая Казанка | Бузулукский муниципальный муниципальный район, сельское поселение Подколкинский сельсовет | 53 612 452 111 |
| 704 | с.Малогасвицкое | Бузулукский муниципальный муниципальный район, сельское поселение Подколкинский сельсовет | 53 612 452 106 |
| 705 | с.Озерье | Бузулукский муниципальный муниципальный район, сельское поселение Преображенский сельсовет | 53 612 458 106 |
| 706 | с.Преображенка | Бузулукский муниципальный муниципальный район, сельское поселение Преображенский сельсовет | 53 612 458 101 |



Министерство природных ресурсов, экологии и имущественных отношений
Оренбургской области

| № п/п | Наименование источников образования отходов | Почтовый адрес или географические координаты | ОКТМО |
|--------------|--|--|----------------|
| 707 | п.Искра | Бузулукский муниципальный муниципальный район, сельское поселение Пригородный сельсовет | 53 612 461 101 |
| 708 | с.Проскурино | Бузулукский муниципальный муниципальный район, сельское поселение Проскуринский сельсовет | 53 612 462 101 |
| 709 | с.Новодубовка | Бузулукский муниципальный муниципальный район, сельское поселение Проскуринский сельсовет | 53 612 462 106 |
| 710 | пос.Краснодольский | Бузулукский муниципальный муниципальный район, сельское поселение Проскуринский сельсовет | 53 612 462 106 |
| 711 | с.Староалександровка | Бузулукский муниципальный муниципальный район, сельское поселение Староалександровский сельсовет | 53 612 464 101 |
| 712 | с.Сухоречка | Бузулукский муниципальный муниципальный район, сельское поселение Сухаречинский сельсовет | 53 612 467 101 |
| 713 | пос.Бузулукское лесничество | Бузулукский муниципальный муниципальный район, сельское поселение Сухаречинский сельсовет | 53 612 467 106 |
| 714 | пос.Мичурино | Бузулукский муниципальный муниципальный район, сельское поселение Сухаречинский сельсовет | 53 612 467 111 |
| 715 | с.Твердилово | Бузулукский муниципальный муниципальный район, сельское поселение Твердиловский сельсовет | 53 612 470 101 |
| 716 | с.Лоховка | Бузулукский муниципальный муниципальный район, сельское поселение Твердиловский сельсовет | 53 612 470 106 |
| 717 | с.Троицкое | Бузулукский муниципальный муниципальный район, сельское поселение Троицкий сельсовет | 53 612 473 101 |
| 718 | д.Мотовилово | Бузулукский муниципальный муниципальный район, сельское поселение Троицкий сельсовет | 53 612 473 111 |
| 719 | пос.Пригорный | Бузулукский муниципальный муниципальный район, сельское поселение Троицкий сельсовет | 53 612 473 116 |



Министерство природных ресурсов, экологии и имущественных отношений
Оренбургской области

| № п/п | Наименование источников образования отходов | Почтовый адрес или географические координаты | ОКТМО |
|-------|---|---|----------------|
| 720 | пос.Боровский | Бузулукский муниципальный муниципальный район, сельское поселение Троицкий сельсовет | 53 612 473 106 |
| 721 | с.Тупиковка | Бузулукский муниципальный муниципальный район, сельское поселение Тупиковский сельсовет | 53 612 476 101 |
| 722 | с.Шахматовка | Бузулукский муниципальный муниципальный район, сельское поселение Шахматовский сельсовет | 53 612 480 101 |
| 723 | пос.Яблоневого | Бузулукский муниципальный муниципальный район, сельское поселение Шахматовский сельсовет | 53 612 480 106 |
| 724 | с.Александровка | Грачевский муниципальный муниципальный район, сельское поселение Александровский сельсовет | 53 615 402 101 |
| 725 | с.Саблино | Грачевский муниципальный муниципальный район, сельское поселение Александровский сельсовет | 53 615 402 106 |
| 726 | с.Яковлевка | Грачевский муниципальный муниципальный район, сельское поселение Александровский сельсовет | 53 615 402 111 |
| 727 | пос.Андреевка | Грачевский муниципальный муниципальный район, сельское поселение Верхнеигнашкинский сельсовет | 53 615 404 106 |
| 728 | с.Верхнеигнашкино | Грачевский муниципальный муниципальный район, сельское поселение Верхнеигнашкинский сельсовет | 53 615 404 101 |
| 729 | с.Грачевка | Грачевский муниципальный муниципальный район, сельское поселение Грачевский сельсовет | 53 615 406 101 |
| 730 | с.Каменка | Грачевский муниципальный муниципальный район, сельское поселение Грачевский сельсовет | 53 615 406 106 |
| 731 | с.Ероховка | Грачевский муниципальный муниципальный район, сельское поселение Ероховский сельсовет | 53 615 408 101 |
| 732 | пос.Буденовка | Грачевский муниципальный муниципальный район, сельское поселение Ключевский сельсовет | 53 615 410 106 |



| № п/п | Наименование источников образования отходов | Почтовый адрес или географические координаты | ОКТМО |
|--------------|--|---|----------------|
| 733 | пос. Чапаевка | Грачевский муниципальный муниципальный район, сельское поселение Ключевский сельсовет | 53 615 410 111 |
| 734 | с. Ключи | Грачевский муниципальный муниципальный район, сельское поселение Ключевский сельсовет | 53 615 410 101 |
| 735 | пос. Каликино | Грачевский муниципальный муниципальный район, сельское поселение Новоникольский сельсовет | 53 615 413 106 |
| 736 | с. Новоникольское | Грачевский муниципальный муниципальный район, сельское поселение Новоникольский сельсовет | 53 615 413 101 |
| 737 | с. Покровка | Грачевский муниципальный муниципальный район, сельское поселение Новоникольский сельсовет | 53 615 413 111 |
| 738 | с. Петрохерсонец | Грачевский муниципальный муниципальный район, сельское поселение Петрохерсонецкий сельсовет | 53 615 416 101 |
| 739 | с. Новоалексеевка | Грачевский муниципальный муниципальный район, сельское поселение Петрохерсонецкий сельсовет | 53 615 416 111 |
| 740 | с. Ждамировка | Грачевский муниципальный муниципальный район, сельское поселение Петрохерсонецкий сельсовет | 53 615 416 106 |
| 741 | с. Урицкое | Грачевский муниципальный муниципальный район, сельское поселение Петрохерсонецкий сельсовет | 53 615 416 116 |
| 742 | с. Ягодное | Грачевский муниципальный муниципальный район, сельское поселение Петрохерсонецкий сельсовет | 53 615 416 121 |
| 743 | с. Луговое | Грачевский муниципальный муниципальный район, сельское поселение Петрохерсонецкий сельсовет | 53 615 416 126 |
| 744 | пос. Победа | Грачевский муниципальный муниципальный район, сельское поселение Побединский сельсовет | 53 615 437 101 |
| 745 | пос. Клиницы | Грачевский муниципальный муниципальный район, сельское поселение Побединский сельсовет | 53 615 437 106 |



| № п/п | Наименование источников образования отходов | Почтовый адрес или географические координаты | ОКТМО |
|-------|---|---|----------------|
| 746 | с.Якутино | Грачевский муниципальный муниципальный район, сельское поселение Побединский сельсовет | 53 615 437 111 |
| 747 | пос.Подлесный | Грачевский муниципальный муниципальный район, сельское поселение Подлесный сельсовет | 53 615 419 101 |
| 748 | пос.Усакла | Грачевский муниципальный муниципальный район, сельское поселение Подлесный сельсовет | 53 615 419 111 |
| 749 | пос.Бабинцево | Грачевский муниципальный муниципальный район, сельское поселение Подлесный сельсовет | 53 615 419 106 |
| 750 | с.Русскоигнашкино | Грачевский муниципальный муниципальный район, сельское поселение Русскоигнашкинский сельсовет | 53 615 422 101 |
| 751 | с.Абрышкино | Грачевский муниципальный муниципальный район, сельское поселение Русскоигнашкинский сельсовет | 53 615 422 106 |
| 752 | с.Старояшкино | Грачевский муниципальный муниципальный район, сельское поселение Старояшкинский сельсовет | 53 615 425 101 |
| 753 | с.Малояшкино | Грачевский муниципальный муниципальный район, сельское поселение Старояшкинский сельсовет | 53 615 425 106 |
| 754 | с.Кузьминовка | Грачевский муниципальный муниципальный район, сельское поселение Старояшкинский сельсовет | 53 615 425 111 |
| 755 | пос.Комсомольский | Грачевский муниципальный муниципальный район, сельское поселение Таллинский сельсовет | 53 615 431 106 |
| 756 | пос.Революционер | Грачевский муниципальный муниципальный район, сельское поселение Таллинский сельсовет | 53 615 431 111 |
| 757 | с.Таллы | Грачевский муниципальный муниципальный район, сельское поселение Таллинский сельсовет | 53 615 431 101 |
| 758 | с. Ащебутак | Домбаровский муниципальный район, сельское поселение Ащебутакский сельсовет | 53 617 404 101 |
| 759 | с. Истемис | Домбаровский муниципальный район, сельское поселение Ащебутакский сельсовет | 53 617 404 106 |



Министерство природных ресурсов, экологии и имущественных отношений
Оренбургской области

| № п/п | Наименование источников образования отходов | Почтовый адрес или географические координаты | ОКТМО |
|--------------|--|--|----------------|
| 760 | пос. Корсунский | Домбаровский муниципальный район, сельское поселение Ащебутакский сельсовет | 53 617 404 111 |
| 761 | с. Домбаровка | Домбаровский муниципальный район, сельское поселение Домбаровский сельсовет | 53 617 407 101 |
| 762 | с. Архангельское | Домбаровский муниципальный район, сельское поселение Домбаровский сельсовет | 53 617 407 106 |
| 763 | с. Бояровка | Домбаровский муниципальный район, сельское поселение Домбаровский сельсовет | 53 617 407 111 |
| 764 | пос. Голубой Факел | Домбаровский муниципальный район, сельское поселение Домбаровский сельсовет | 53 617 407 116 |
| 765 | с. Камсак | Домбаровский муниципальный район, сельское поселение Домбаровский сельсовет | 53 617 407 121 |
| 766 | с. Кужанберля | Домбаровский муниципальный район, сельское поселение Домбаровский сельсовет | 53 617 407 126 |
| 767 | пос. Домбаровский | Домбаровский муниципальный район, сельское поселение Домбаровский поссовет | 53 617 408 101 |
| 768 | с. Курмансай | Домбаровский муниципальный район, сельское поселение Домбаровский поссовет | 53 617 408 106 |
| 769 | пос. Прибрежный | Домбаровский муниципальный район, сельское поселение Домбаровский поссовет | 53 617 408 111 |
| 770 | с. Ушкаты | Домбаровский муниципальный район, сельское поселение Домбаровский поссовет | 53 617 408 116 |
| 771 | пос. Караганда | Домбаровский муниципальный район, сельское поселение Домбаровский поссовет | 53 617 408 121 |
| 772 | с. Богоявленка | Домбаровский муниципальный район, сельское поселение Заринский сельсовет | 53 617 412 101 |
| 773 | с. Зарево | Домбаровский муниципальный район, сельское поселение Заринский сельсовет | 53 617 412 106 |
| 774 | ст. Разведка | Домбаровский муниципальный район, сельское поселение Заринский сельсовет | 53 617 412 111 |
| 775 | пос. Красночabanский | Домбаровский муниципальный район, сельское поселение Красночabanский сельсовет | 53 617 413 101 |



| № п/п | Наименование источников образования отходов | Почтовый адрес или географические координаты | ОКТМО |
|-------|---|--|----------------|
| 776 | пос. Аккудук | Домбаровский муниципальный район, сельское поселение Красночабанский сельсовет | 53 617 413 106 |
| 777 | с. Кинжебулак | Домбаровский муниципальный район, сельское поселение Красночабанский сельсовет | 53 617 413 111 |
| 778 | пос. Тюльпанный | Домбаровский муниципальный район, сельское поселение Красночабанский сельсовет | 53 617 413 116 |
| 779 | пос. Полевой | Домбаровский муниципальный район, сельское поселение Полевой сельсовет | 53 617 419 101 |
| 780 | с. Соколовка | Домбаровский муниципальный район, сельское поселение Полевой сельсовет | 53 617 419 106 |
| 781 | с. Екатеринославка | Домбаровский муниципальный район, сельское поселение Полевой сельсовет | 53 617 419 111 |
| 782 | пос. Димитровский | Илекский муниципальный район, сельское поселение Димитровский сельсовет | 53 619 402 101 |
| 783 | пос. Братский | Илекский муниципальный район, сельское поселение Димитровский сельсовет | 53 619 402 106 |
| 784 | пос. Суходольный | Илекский муниципальный район, сельское поселение Димитровский сельсовет | 53 619 402 111 |
| 785 | пос. Филипповка | Илекский муниципальный район, сельское поселение Димитровский сельсовет | 53 619 402 116 |
| 786 | с. Затонное | Илекский муниципальный район, сельское поселение Затонновский сельсовет | 53 619 404 101 |
| 787 | с. Илек | Илекский муниципальный район, сельское поселение Илекский сельсовет | 53 619 407 101 |
| 788 | с. Шутово | Илекский муниципальный район, сельское поселение Илекский сельсовет | 53 619 407 106 |
| 789 | с. Кардаилово | Илекский муниципальный район, сельское поселение Кардаиловский сельсовет | 53 619 410 101 |
| 790 | с. Красный Яр | Илекский муниципальный район, сельское поселение Красноярский сельсовет | 53 619 416 101 |
| 791 | с. Мухраново | Илекский муниципальный район, сельское поселение Мухрановский сельсовет | 53 619 419 101 |
| 792 | с. Нижнеозерное | Илекский муниципальный район, сельское поселение Нижнеозернинский сельсовет | 53 619 422 101 |
| 793 | с. Озерки | Илекский муниципальный район, сельское поселение Озерский сельсовет | 53 619 425 101 |



| № п/п | Наименование источников образования отходов | Почтовый адрес или географические координаты | ОКТМО |
|-------|---|---|----------------|
| 794 | с. Подстепки | Илекский муниципальный район, сельское поселение Подстепкинский сельсовет | 53 619 427 101 |
| 795 | с. Привольное | Илекский муниципальный район, сельское поселение Привольный сельсовет | 53 619 428 101 |
| 796 | с. Луговое | Илекский муниципальный район, сельское поселение Привольный сельсовет | 53 619 428 106 |
| 797 | с. Песчаное | Илекский муниципальный район, сельское поселение Привольный сельсовет | 53 619 428 111 |
| 798 | с. Степное | Илекский муниципальный район, сельское поселение Привольный сельсовет | 53 619 428 116 |
| 799 | с. Рассыпное | Илекский муниципальный район, сельское поселение Рассыпнянский сельсовет | 53 619 431 101 |
| 800 | с. Сладково | Илекский муниципальный район, сельское поселение Сладковский сельсовет | 53 619 434 101 |
| 801 | с. Студеное | Илекский муниципальный район, сельское поселение Студеновский сельсовет | 53 619 437 101 |
| 802 | пос. Заживный | Илекский муниципальный район, сельское поселение Студеновский сельсовет | 53 619 437 106 |
| 803 | с. Крестовка | Илекский муниципальный район, сельское поселение Студеновский сельсовет | 53 619 437 111 |
| 804 | с. Раздольное | Илекский муниципальный район, сельское поселение Студеновский сельсовет | 53 619 437 116 |
| 805 | с. Сухоречка | Илекский муниципальный район, сельское поселение Сухореченский сельсовет | 53 619 440 101 |
| 806 | с. Яман | Илекский муниципальный район, сельское поселение Яманский сельсовет | 53 619 445 101 |
| 807 | с. Аландское | Кваркенский муниципальный район, сельское поселение Аландский сельсовет | 53 622 402 101 |
| 808 | пос. Белозерный | Кваркенский муниципальный район, сельское поселение Аландский сельсовет | 53 622 402 106 |
| 809 | с. Болотовск | Кваркенский муниципальный район, сельское поселение Аландский сельсовет | 53 622 402 111 |
| 810 | пос. Красный Огородник | Кваркенский муниципальный район, сельское поселение Аландский сельсовет | 53 622 402 116 |
| 811 | с. Зеленодольск | Кваркенский муниципальный район, сельское поселение Аландский сельсовет | 53 622 402 121 |



Министерство природных ресурсов, экологии и имущественных отношений
Оренбургской области

| № п/п | Наименование источников образования отходов | Почтовый адрес или географические координаты | ОКТМО |
|-------|---|---|----------------|
| 812 | с. Андрианополь | Кваркенский муниципальный район, сельское поселение Аландский сельсовет | 53 622 402 126 |
| 813 | пос. Безымянный | Кваркенский муниципальный район, сельское поселение Аландский сельсовет | 53 622 402 131 |
| 814 | с. Бриент | Кваркенский муниципальный район, сельское поселение Бриентский сельсовет | 53 622 404 101 |
| 815 | пос. Комсомольский | Кваркенский муниципальный район, сельское поселение Бриентский сельсовет | 53 622 404 106 |
| 816 | с. Просторы | Кваркенский муниципальный район, сельское поселение Бриентский сельсовет | 53 622 404 111 |
| 817 | с. Кваркено | Кваркенский муниципальный район, сельское поселение Кваркенский сельсовет | 53 622 410 101 |
| 818 | пос. Майский | Кваркенский муниципальный район, сельское поселение Кваркенский сельсовет | 53 622 410 106 |
| 819 | пос. Октябрьский | Кваркенский муниципальный район, сельское поселение Кваркенский сельсовет | 53 622 410 111 |
| 820 | пос. Айдырлинский | Кваркенский муниципальный район, сельское поселение Кваркенский сельсовет | 53 622 410 116 |
| 821 | пос. Кировск | Кваркенский муниципальный район, сельское поселение Кировский сельсовет | 53 622 413 101 |
| 822 | пос. Асбестный | Кваркенский муниципальный район, сельское поселение Кировский сельсовет | 53 622 413 106 |
| 823 | пос. Лесная Поляна | Кваркенский муниципальный район, сельское поселение Кировский сельсовет | 53 622 413 111 |
| 824 | пос. Солончанка | Кваркенский муниципальный район, сельское поселение Кировский сельсовет | 53 622 413 116 |
| 825 | пос. Коминтерн | Кваркенский муниципальный район, сельское поселение Коминтерновский сельсовет | 53 622 416 101 |
| 826 | с. Кульма | Кваркенский муниципальный район, сельское поселение Коминтерновский сельсовет | 53 622 416 106 |
| 827 | с. Новопоцок | Кваркенский муниципальный район, сельское поселение Коминтерновский сельсовет | 53 622 416 111 |



| № п/п | Наименование источников образования отходов | Почтовый адрес или географические координаты | ОКТМО |
|--------------|--|--|----------------|
| 828 | пос. Красноярский | Кваркенский муниципальный район, сельское поселение Красноярский пос-совет | 53 622 417 101 |
| 829 | с. Екатериновка | Кваркенский муниципальный район, сельское поселение Красноярский пос-совет | 53 622 417 106 |
| 830 | с. Новооренбург | Кваркенский муниципальный район, сельское поселение Новооренбургский сельсовет | 53 622 419 101 |
| 831 | пос. Караганский | Кваркенский муниципальный район, сельское поселение Новооренбургский сельсовет | 53 622 419 106 |
| 832 | пос. Свободный | Кваркенский муниципальный район, сельское поселение Новооренбургский сельсовет | 53 622 419 111 |
| 833 | с. Приморск | Кваркенский муниципальный район, сельское поселение Приморский сельсовет | 53 622 422 101 |
| 834 | с. Базарбай | Кваркенский муниципальный район, сельское поселение Приморский сельсовет | 53 622 422 106 |
| 835 | с. Гоголевка | Кваркенский муниципальный район, сельское поселение Приморский сельсовет | 53 622 422 111 |
| 836 | с. Горный Ерик | Кваркенский муниципальный район, сельское поселение Приморский сельсовет | 53 622 422 116 |
| 837 | с. Таналык | Кваркенский муниципальный район, сельское поселение Таналыкский сельсовет | 53 622 428 101 |
| 838 | с. Чапаевка | Кваркенский муниципальный район, сельское поселение Таналыкский сельсовет | 53 622 428 106 |
| 839 | с. Уральское | Кваркенский муниципальный район, сельское поселение Уральский сельсовет | 53 622 431 101 |
| 840 | с. Большевик | Кваркенский муниципальный район, сельское поселение Уральский сельсовет | 53 622 431 106 |
| 841 | с. Верхняя Кардаилловка | Кваркенский муниципальный район, сельское поселение Уральский сельсовет | 53 622 431 111 |
| 842 | с. Максим Горький | Кваркенский муниципальный район, сельское поселение Уральский сельсовет | 53 622 431 116 |
| 843 | с. Покровка | Кваркенский муниципальный район, сельское поселение Уральский сельсовет | 53 622 431 121 |



| № п/п | Наименование источников образования отходов | Почтовый адрес или географические координаты | ОКТМО |
|--------------|--|--|----------------|
| 844 | с. Уртазым | Кваркенский муниципальный район, сельское поселение Уртазымский сельсовет | 53 622 434 101 |
| 845 | с. Алексеевка | Кваркенский муниципальный район, сельское поселение Уртазымский сельсовет | 53 622 434 106 |
| 846 | с. Березовка | Кваркенский муниципальный район, сельское поселение Уртазымский сельсовет | 53 622 434 111 |
| 847 | с. Сосновка | Кваркенский муниципальный район, сельское поселение Уртазымский сельсовет | 53 622 434 116 |
| 848 | пос. Кристалка | Красногвардейский муниципальный район, сельское поселение Дмитриевский сельсовет | 53 623 402 101 |
| 849 | с. Петровское | Красногвардейский муниципальный район, сельское поселение Дмитриевский сельсовет | 53 623 402 106 |
| 850 | с. Залесово | Красногвардейский муниципальный район, сельское поселение Залесовский сельсовет | 53 623 404 101 |
| 851 | с. Владимировка | Красногвардейский муниципальный район, сельское поселение Залесовский сельсовет | 53 623 404 106 |
| 852 | с. Кинзелька | Красногвардейский муниципальный район, сельское поселение Кинзельский сельсовет | 53 623 410 101 |
| 853 | пос. Александровка | Красногвардейский муниципальный район, сельское поселение Кинзельский сельсовет | 53 623 410 106 |
| 854 | с. Вознесенка | Красногвардейский муниципальный район, сельское поселение Кинзельский сельсовет | 53 623 410 111 |
| 855 | д. Петропавловка | Красногвардейский муниципальный район, сельское поселение Кинзельский сельсовет | 53 623 410 116 |
| 856 | пос. Степной | Красногвардейский муниципальный район, сельское поселение Кинзельский сельсовет | 53 623 410 121 |
| 857 | пос. Нижнекристалка | Красногвардейский муниципальный район, сельское поселение Нижнекристалльский сельсовет | 53 623 416 101 |
| 858 | пос. Учкаи | Красногвардейский муниципальный район, сельское поселение Нижнекристалльский сельсовет | 53 623 416 106 |



| № п/п | Наименование источников образования отходов | Почтовый адрес или географические координаты | ОКТМО |
|--------------|--|--|----------------|
| 859 | с. Никольское | Красногвардейский муниципальный район, сельское поселение Никольский сельсовет | 53 623 419 101 |
| 860 | пос. Фрунзенский | Красногвардейский муниципальный район, сельское поселение Никольский сельсовет | 53 623 419 106 |
| 861 | с. Новоюласка | Красногвардейский муниципальный район, сельское поселение Новоюласенский сельсовет | 53 623 422 101 |
| 862 | с. Плешаново | Красногвардейский муниципальный район, сельское поселение Плешановский сельсовет | 53 623 424 101 |
| 863 | с. Донское | Красногвардейский муниципальный район, сельское поселение Плешановский сельсовет | 53 623 424 106 |
| 864 | д. Верхнеильясово | Красногвардейский муниципальный район, сельское поселение Плешановский сельсовет | 53 623 424 111 |
| 865 | пос. Клинок | Красногвардейский муниципальный район, сельское поселение Плешановский сельсовет | 53 623 424 116 |
| 866 | д. Малоюлдашево | Красногвардейский муниципальный район, сельское поселение Плешановский сельсовет | 53 623 424 121 |
| 867 | д. Новоюлдашево | Красногвардейский муниципальный район, сельское поселение Плешановский сельсовет | 53 623 424 126 |
| 868 | пос. Юговка | Красногвардейский муниципальный район, сельское поселение Плешановский сельсовет | 53 623 424 131 |
| 869 | с. Подольск | Красногвардейский муниципальный район, сельское поселение Подольский сельсовет | 53 623 425 101 |
| 870 | с. Кутерля | Красногвардейский муниципальный район, сельское поселение Подольский сельсовет | 53 623 425 106 |
| 871 | с. Калтан | Красногвардейский муниципальный район, сельское поселение Подольский сельсовет | 53 623 425 111 |
| 872 | с. Красиково | Красногвардейский муниципальный район, сельское поселение Подольский сельсовет | 53 623 425 116 |
| 873 | с. Луговск | Красногвардейский муниципальный район, сельское поселение Подольский сельсовет | 53 623 425 121 |



Министерство природных ресурсов, экологии и имущественных отношений
Оренбургской области

| № п/п | Наименование источников образования отходов | Почтовый адрес или географические координаты | ОКТМО |
|--------------|--|--|----------------|
| 874 | с. Староюлдашево | Красногвардейский муниципальный район, сельское поселение Подольский сельсовет | 53 623 425 126 |
| 875 | с. Ивановка | Красногвардейский муниципальный район, сельское поселение Подольский сельсовет | 53 623 425 131 |
| 876 | с. Преображенка | Красногвардейский муниципальный район, сельское поселение Преображенский сельсовет | 53 623 428 101 |
| 877 | с. Ибряево | Красногвардейский муниципальный район, сельское поселение Преображенский сельсовет | 53 623 428 106 |
| 878 | с. Покровка | Красногвардейский муниципальный район, сельское поселение Преображенский сельсовет | 53 623 428 111 |
| 879 | с. Утево | Красногвардейский муниципальный район, сельское поселение Преображенский сельсовет | 53 623 428 116 |
| 880 | пос. Пролетарка | Красногвардейский муниципальный район, сельское поселение Пролетарский сельсовет | 53 623 431 101 |
| 881 | с. Бахтиярово | Красногвардейский муниципальный район, сельское поселение Пролетарский сельсовет | 53 623 431 106 |
| 882 | пос. Ишалка | Красногвардейский муниципальный район, сельское поселение Пролетарский сельсовет | 53 623 431 111 |
| 883 | д. Карьяпово | Красногвардейский муниципальный район, сельское поселение Пролетарский сельсовет | 53 623 431 116 |
| 884 | д. Яиково | Красногвардейский муниципальный район, сельское поселение Пролетарский сельсовет | 53 623 431 121 |
| 885 | пос. Пушкинский | Красногвардейский муниципальный район, сельское поселение Пушкинский сельсовет | 53 623 434 101 |
| 886 | с. Старобогдановка | Красногвардейский муниципальный район, сельское поселение Пушкинский сельсовет | 53 623 434 106 |
| 887 | с. Юлты | Красногвардейский муниципальный район, сельское поселение Пушкинский сельсовет | 53 623 434 111 |
| 888 | пос. Юринский | Красногвардейский муниципальный район, сельское поселение Пушкинский сельсовет | 53 623 434 116 |



| № п/п | Наименование источников образования отходов | Почтовый адрес или географические координаты | ОКТМО |
|--------------|--|---|----------------|
| 889 | пос. Свердловский | Красногвардейский муниципальный район, сельское поселение Свердловский сельсовет | 53 623 437 101 |
| 890 | пос. Ермаково | Красногвардейский муниципальный район, сельское поселение Свердловский сельсовет | 53 623 437 106 |
| 891 | с. Новопетровка | Красногвардейский муниципальный район, сельское поселение Свердловский сельсовет | 53 623 437 111 |
| 892 | пос. Отделение 5 | Красногвардейский муниципальный район, сельское поселение Свердловский сельсовет | 53 623 437 116 |
| 893 | пос. Степной | Красногвардейский муниципальный район, сельское поселение Свердловский сельсовет | 53 623 437 121 |
| 894 | пос. Южный | Красногвардейский муниципальный район, сельское поселение Свердловский сельсовет | 53 623 437 126 |
| 895 | с. Староникольское | Красногвардейский муниципальный район, сельское поселение Староникольский сельсовет | 53 623 440 101 |
| 896 | пос. Гремучий | Красногвардейский муниципальный район, сельское поселение Староникольский сельсовет | 53 623 440 106 |
| 897 | с. Токское | Красногвардейский муниципальный район, сельское поселение Токский сельсовет | 53 623 443 101 |
| 898 | пос. Долинск | Красногвардейский муниципальный район, сельское поселение Токский сельсовет | 53 623 443 106 |
| 899 | пос. Комсомолец | Красногвардейский муниципальный район, сельское поселение Токский сельсовет | 53 623 443 111 |
| 900 | д. Нижнеильясово | Красногвардейский муниципальный район, сельское поселение Токский сельсовет | 53 623 443 116 |
| 901 | д. Среднеильясово | Красногвардейский муниципальный район, сельское поселение Токский сельсовет | 53 623 443 121 |
| 902 | с. Яшкино | Красногвардейский муниципальный район, сельское поселение Яшкинский сельсовет | 53 623 446 101 |
| 903 | пос. Горный | Красногвардейский муниципальный район, сельское поселение Яшкинский сельсовет | 53 623 446 106 |



| № п/п | Наименование источников образования отходов | Почтовый адрес или географические координаты | ОКТМО |
|-------|---|---|----------------|
| 904 | с. Грачевка | Красногвардейский муниципальный район, сельское поселение Яшкинский сельсовет | 53 623 446 111 |
| 905 | пос. Дрыгин Сад | Красногвардейский муниципальный район, сельское поселение Яшкинский сельсовет | 53 623 446 116 |
| 906 | пос. Майский | Красногвардейский муниципальный район, сельское поселение Яшкинский сельсовет | 53 623 446 121 |
| 907 | с. Андреевка | Курманаевский муниципальный район, сельское поселение Андреевский сельсовет | 53 625 402 101 |
| 908 | с. Ферапонтовка | Курманаевский муниципальный район, сельское поселение Андреевский сельсовет | 53 625 402 106 |
| 909 | с. Байгоровка | Курманаевский муниципальный район, сельское поселение Андреевский сельсовет | 53 625 402 111 |
| 910 | с. Краснояровка | Курманаевский муниципальный район, сельское поселение Андреевский сельсовет | 53 625 402 116 |
| 911 | с. Федоровка | Курманаевский муниципальный район, сельское поселение Андреевский сельсовет | 53 625 402 121 |
| 912 | с. Васильевка | Курманаевский муниципальный район, сельское поселение Васильевский сельсовет | 53 625 407 101 |
| 913 | с. Егорьевка | Курманаевский муниципальный район, сельское поселение Васильевский сельсовет | 53 625 407 106 |
| 914 | пос. Волжский | Курманаевский муниципальный район, сельское поселение Волжский сельсовет | 53 625 410 101 |
| 915 | с. Бобровка | Курманаевский муниципальный район, сельское поселение Волжский сельсовет | 53 625 410 106 |
| 916 | с. Даниловка | Курманаевский муниципальный район, сельское поселение Волжский сельсовет | 53 625 410 111 |
| 917 | с. Семеновка | Курманаевский муниципальный район, сельское поселение Волжский сельсовет | 53 625 410 116 |
| 918 | с. Спиридоновка | Курманаевский муниципальный район, сельское поселение Волжский сельсовет | 53 625 410 121 |
| 919 | с. Гаршино | Курманаевский муниципальный район, сельское поселение Гаршинский сельсовет | 53 625 413 101 |
| 920 | с. Грачевка | Курманаевский муниципальный район, сельское поселение Грачевский сельсо- | 53 625 416 101 |



| № п/п | Наименование источников образования отходов | Почтовый адрес или географические координаты | ОКТМО |
|-------|---|--|----------------|
| | | вет | |
| 921 | с. Ефимовка | Курманаевский муниципальный район, сельское поселение Ефимовский сельсовет | 53 625 422 101 |
| 922 | с. Кандауровка | Курманаевский муниципальный район, сельское поселение Кандауровский сельсовет | 53 625 425 101 |
| 923 | с. Костино | Курманаевский муниципальный район, сельское поселение Костинский сельсовет | 53 625 428 101 |
| 924 | с. Ивановка | Курманаевский муниципальный район, сельское поселение Костинский сельсовет | 53 625 428 106 |
| 925 | с. Курманаевка | Курманаевский муниципальный район, сельское поселение Курманаевский сельсовет | 53 625 431 101 |
| 926 | с. Петровка | Курманаевский муниципальный район, сельское поселение Курманаевский сельсовет | 53 625 431 106 |
| 927 | с. Кутуши | Курманаевский муниципальный район, сельское поселение Кутушинский сельсовет | 53 625 434 101 |
| 928 | с. Родионовка | Курманаевский муниципальный район, сельское поселение Кутушинский сельсовет | 53 625 434 106 |
| 929 | с. Лабазы | Курманаевский муниципальный район, сельское поселение Лабазинский сельсовет | 53 625 437 101 |
| 930 | с. Озерки | Курманаевский муниципальный район, сельское поселение Лабазинский сельсовет | 53 625 437 106 |
| 931 | с. Суриково | Курманаевский муниципальный район, сельское поселение Лабазинский сельсовет | 53 625 437 111 |
| 932 | с. Скворцовка | Курманаевский муниципальный район, сельское поселение Лабазинский сельсовет | 53 625 437 116 |
| 933 | с. Савельевка | Курманаевский муниципальный район, сельское поселение Лабазинский сельсовет | 53 625 437 121 |
| 934 | с. Лаврентьевка | Курманаевский муниципальный район, сельское поселение Лаврентьевский сельсовет | 53 625 440 101 |
| 935 | с. Михайловка | Курманаевский муниципальный район, сельское поселение Михайловский сель- | 53 625 446 101 |



| № п/п | Наименование источников образования отходов | Почтовый адрес или географические координаты | ОКТМО |
|--------------|--|--|----------------|
| | | совет | |
| 936 | с. Кретовка | Курманаевский муниципальный район, сельское поселение Михайловский сельсовет | 53 625 446 106 |
| 937 | с. Покровка | Курманаевский муниципальный район, сельское поселение Покровский сельсовет | 53 625 449 101 |
| 938 | с. Шабаловка | Курманаевский муниципальный район, сельское поселение Покровский сельсовет | 53 625 449 106 |
| 939 | с. Сергеевка | Курманаевский муниципальный район, сельское поселение Покровский сельсовет | 53 625 449 111 |
| 940 | с. Ромашкино | Курманаевский муниципальный район, сельское поселение Ромашкинский сельсовет | 53 625 455 101 |
| 941 | пос. Междулесье | Курманаевский муниципальный район, сельское поселение Ромашкинский сельсовет | 53 625 455 106 |
| 942 | с. Емельяновка | Матвеевский муниципальный район, сельское поселение Емельяновский сельсовет | 53 627 404 101 |
| 943 | с. Верхненовокутлумбетьево | Матвеевский муниципальный район, сельское поселение Емельяновский сельсовет | 53 627 404 106 |
| 944 | пос. Кинельский | Матвеевский муниципальный район, сельское поселение Кинельский сельсовет | 53 627 407 101 |
| 945 | пос. Африка | Матвеевский муниципальный район, сельское поселение Кинельский сельсовет | 53 627 407 106 |
| 946 | пос. Высотный | Матвеевский муниципальный район, сельское поселение Кинельский сельсовет | 53 627 407 111 |
| 947 | д. Нижненовокутлумбетьево | Матвеевский муниципальный район, сельское поселение Кинельский сельсовет | 53 627 407 116 |
| 948 | с. Азаматово | Матвеевский муниципальный район, сельское поселение Кинельский сельсовет | 53 627 407 121 |
| 949 | пос. Камышла | Матвеевский муниципальный район, сельское поселение Кинельский сельсовет | 53 627 407 126 |



Министерство природных ресурсов, экологии и имущественных отношений
Оренбургской области

| № п/п | Наименование источников образования отходов | Почтовый адрес или географические координаты | ОКТМО |
|--------------|--|--|----------------|
| 950 | с. Кузькино | Матвеевский муниципальный район, сельское поселение Кузькинский сельсовет | 53 627 410 101 |
| 951 | пос. Отборовка | Матвеевский муниципальный район, сельское поселение Кузькинский сельсовет | 53 627 410 106 |
| 952 | с. Кульчум | Матвеевский муниципальный район, сельское поселение Кульчумский сельсовет | 53 627 411 101 |
| 953 | с. Матвеевка | Матвеевский муниципальный район, сельское поселение Матвеевский сельсовет | 53 627 413 101 |
| 954 | пос. Красная Поляна | Матвеевский муниципальный район, сельское поселение Матвеевский сельсовет | 53 627 413 106 |
| 955 | пос. Радовка | Матвеевский муниципальный район, сельское поселение Матвеевский сельсовет | 53 627 413 111 |
| 956 | с. Новоаширово | Матвеевский муниципальный район, сельское поселение Новоашировский сельсовет | 53 627 416 101 |
| 957 | пос. Заря | Матвеевский муниципальный район, сельское поселение Новоашировский сельсовет | 53 627 416 106 |
| 958 | с. Новожедрино | Матвеевский муниципальный район, сельское поселение Новожедринский сельсовет | 53 627 419 101 |
| 959 | с. Боровка | Матвеевский муниципальный район, сельское поселение Новожедринский сельсовет | 53 627 419 106 |
| 960 | пос. Интернациональный | Матвеевский муниципальный район, сельское поселение Новожедринский сельсовет | 53 627 419 111 |
| 961 | д. Красные Ключи | Матвеевский муниципальный район, сельское поселение Новожедринский сельсовет | 53 627 419 116 |
| 962 | с. Натальино | Матвеевский муниципальный район, сельское поселение Новожедринский сельсовет | 53 627 419 121 |
| 963 | с. Новопетровка | Матвеевский муниципальный район, сельское поселение Новожедринский сельсовет | 53 627 419 126 |



Министерство природных ресурсов, экологии и имущественных отношений
Оренбургской области

| № п/п | Наименование источников образования отходов | Почтовый адрес или географические координаты | ОКТМО |
|--------------|--|---|----------------|
| 964 | с. Новоспасское | Матвеевский муниципальный район, сельское поселение Новоспасский сельсовет | 53 627 422 101 |
| 965 | пос. Садак | Матвеевский муниципальный район, сельское поселение Новоспасский сельсовет | 53 627 422 106 |
| 966 | с. Новоузели | Матвеевский муниципальный район, сельское поселение Новоузелинский сельсовет | 53 627 425 101 |
| 967 | д. Измайлово | Матвеевский муниципальный район, сельское поселение Новоузелинский сельсовет | 53 627 425 106 |
| 968 | с. Сарай-Гир | Матвеевский муниципальный район, сельское поселение Сарай-Гирский сельсовет | 53 627 428 101 |
| 969 | с. Александровка | Матвеевский муниципальный район, сельское поселение Сарай-Гирский сельсовет | 53 627 428 106 |
| 970 | пос. Пролетаровка | Матвеевский муниципальный район, сельское поселение Сарай-Гирский сельсовет | 53 627 428 111 |
| 971 | с. Староаширово | Матвеевский муниципальный район, сельское поселение Староашировский сельсовет | 53 627 430 101 |
| 972 | с. Старокутлумбетьево | Матвеевский муниципальный район, сельское поселение Старокутлумбетьевский сельсовет | 53 627 431 101 |
| 973 | с. Староякупово | Матвеевский муниципальный район, сельское поселение Староякуповский сельсовет | 53 627 432 101 |
| 974 | с. Тимошкино | Матвеевский муниципальный район, сельское поселение Тимошкинский сельсовет | 53 627 434 101 |
| 975 | д. Кузьминовка | Матвеевский муниципальный район, сельское поселение Тимошкинский сельсовет | 53 627 434 106 |
| 976 | с. Борискино | Матвеевский муниципальный район, сельское поселение Тимошкинский сельсовет | 53 627 434 111 |
| 977 | с. Будамша | Новоорский муниципальный район, сельское поселение Будамшинский сельсовет | 53 630 402 101 |
| 978 | с. Скалистое | Новоорский муниципальный район, сельское поселение Будамшинский сельсовет | 53 630 402 106 |



Министерство природных ресурсов, экологии и имущественных отношений
Оренбургской области

| № п/п | Наименование источников образования отходов | Почтовый адрес или географические координаты | ОКТМО |
|-------|---|--|----------------|
| 979 | с. Заморское | Новоорский муниципальный район, сельское поселение Будамшинский сельсовет | 53 630 402 111 |
| 980 | с. Горьковское | Новоорский муниципальный район, сельское поселение Горьковский сельсовет | 53 630 404 000 |
| 981 | с. Закумачное | Новоорский муниципальный район, сельское поселение Горьковский сельсовет | 53 630 404 101 |
| 982 | с. Можаровка | Новоорский муниципальный район, сельское поселение Горьковский сельсовет | 53 630 404 106 |
| 983 | с. Лужки | Новоорский муниципальный район, сельское поселение Горьковский сельсовет | 53 630 404 111 |
| 984 | с. Добровольское | Новоорский муниципальный район, сельское поселение Добровольский сельсовет | 53 630 406 101 |
| 985 | с. Большестепное | Новоорский муниципальный район, сельское поселение Добровольский сельсовет | 53 630 406 106 |
| 986 | с. Новосевастополь | Новоорский муниципальный район, сельское поселение Добровольский сельсовет | 53 630 406 111 |
| 987 | с. Чиликта | Новоорский муниципальный район, сельское поселение Добровольский сельсовет | 53 630 406 116 |
| 988 | с. Караганка | Новорский муниципальный район, сельское поселение Караганский сельсовет | 53 630 408 101 |
| 989 | с. Тасбулак | Новорский муниципальный район, сельское поселение Караганский сельсовет | 53 630 408 106 |
| 990 | с. Кумак | Новоорский муниципальный район, сельское поселение Кумакский сельсовет | 53 630 413 101 |
| 991 | ст. Кумакская | Новоорский муниципальный район, сельское поселение Кумакский сельсовет | 53 630 413 106 |
| 992 | пос. Новоорск | Новоорский муниципальный район, сельское поселение Новоорский поссовет | 53 630 414 101 |
| 993 | пос. Гранитный | Новоорский муниципальный район, сельское поселение Новоорский поссовет | 53 630 414 106 |
| 994 | рзд. 216 км | Новоорский муниципальный район, сельское поселение Новоорский поссовет | 53 630 414 111 |



| № п/п | Наименование источников образования отходов | Почтовый адрес или географические координаты | ОКТМО |
|--------------|--|---|----------------|
| 995 | с. Центральная Усадьба совхоза "Новоорский" | Новоорский муниципальный район, сельское поселение Приреченский сельсовет | 53 630 414 101 |
| 996 | с. Плодовое | Новоорский муниципальный район, сельское поселение Приреченский сельсовет | 53 630 414 106 |
| 997 | с. Красноуральск | Новоорский муниципальный район, сельское поселение Приреченский сельсовет | 53 630 414 111 |
| 998 | с. Чапаевка | Новоорский муниципальный район, сельское поселение Чапаевский сельсовет | 53 630 419 101 |
| 999 | пос. Энергетик | Новоорский муниципальный район, сельское поселение Энергетикский поссовет | 53 630 440 101 |
| 1000 | с. Барабановка | Новосергиевский муниципальный район, сельское поселение Барабановский сельсовет | 53 631 402 101 |
| 1001 | с. Миролюбовка | Новосергиевский муниципальный район, сельское поселение Барабановский сельсовет | 53 631 402 106 |
| 1002 | рзд. 9 км | Новосергиевский муниципальный район, сельское поселение Барабановский сельсовет | 53 631 402 111 |
| 1003 | пос. Родниковое Озеро | Новосергиевский муниципальный район, сельское поселение Барабановский сельсовет | 53 631 402 116 |
| 1004 | с. Берестовка | Новосергиевский муниципальный район, сельское поселение Берестовский сельсовет | 53 631 403 101 |
| 1005 | пос. Плодородный | Новосергиевский муниципальный район, сельское поселение Берестовский сельсовет | 53 631 403 106 |
| 1006 | пос. Хлебовка | Новосергиевский муниципальный район, сельское поселение Берестовский сельсовет | 53 631 403 111 |
| 1007 | с. Герасимовка | Новосергиевский муниципальный район, сельское поселение Герасимовский сельсовет | 53 631 404 101 |
| 1008 | х. Барышников | Новосергиевский муниципальный район, сельское поселение Герасимовский сельсовет | 53 631 404 106 |
| 1009 | пос. Красная Поляна | Новосергиевский муниципальный район, сельское поселение Краснополянский сельсовет | 53 631 410 101 |



| № п/п | Наименование источников образования отходов | Почтовый адрес или географические координаты | ОКТМО |
|--------------|--|---|----------------|
| 1010 | пос. Ростошь | Новосергиевский муниципальный район, сельское поселение Краснополянский сельсовет | 53 631 410 106 |
| 1011 | пос. Степной Маяк | Новосергиевский муниципальный район, сельское поселение Краснополянский сельсовет | 53 631 410 111 |
| 1012 | с. Кувай | Новосергиевский муниципальный район, сельское поселение Кувайский сельсовет | 53 631 413 101 |
| 1013 | пос. Горный | Новосергиевский муниципальный район, сельское поселение Кувайский сельсовет | 53 631 413 106 |
| 1014 | с. Мрясово | Новосергиевский муниципальный район, сельское поселение Кувайский сельсовет | 53 631 413 111 |
| 1015 | с. Кулагино | Новосергиевский муниципальный район, сельское поселение Кулагинский сельсовет | 53 631 416 101 |
| 1016 | с. Дедово | Новосергиевский муниципальный район, сельское поселение Кулагинский сельсовет | 53 631 416 106 |
| 1017 | пос. Киндельский | Новосергиевский муниципальный район, сельское поселение Кулагинский сельсовет | 53 631 416 111 |
| 1018 | с. Кутуш | Новосергиевский муниципальный район, сельское поселение Кутушевский сельсовет | 53 631 419 101 |
| 1019 | с. Караяр | Новосергиевский муниципальный район, сельское поселение Кутушевский сельсовет | 53 631 419 106 |
| 1020 | с. Старогумирово | Новосергиевский муниципальный район, сельское поселение Кутушевский сельсовет | 53 631 419 111 |
| 1021 | с. Лапаз | Новосергиевский муниципальный район, сельское поселение Лапазский сельсовет | 53 631 422 101 |
| 1022 | с. Варшавка | Новосергиевский муниципальный район, сельское поселение Лапазский сельсовет | 53 631 422 106 |
| 1023 | с. Новокинделька | Новосергиевский муниципальный район, сельское поселение Лапазский сельсовет | 53 631 422 111 |
| 1024 | с. Новородниковка | Новосергиевский муниципальный район, сельское поселение Лапазский сельсовет | 53 631 422 116 |
| 1025 | с. Мустаево | Новосергиевский муниципальный район, сельское поселение Мустаевский сельсовет | 53 631 428 101 |
| 1026 | с. Измайловка | Новосергиевский муниципальный район, сельское поселение Мустаевский сельсовет | 53 631 428 106 |



| № п/п | Наименование источников образования отходов | Почтовый адрес или географические координаты | ОКТМО |
|--------------|--|--|----------------|
| 1027 | с. Ржавка | Новосергиевский муниципальный район, сельское поселение Мустаевский сельсовет | 53 631 428 111 |
| 1028 | с. Нестеровка | Новосергиевский муниципальный район, сельское поселение Нестеровский сельсовет | 53 631 431 101 |
| 1029 | с. Боголюбовка | Новосергиевский муниципальный район, сельское поселение Нестеровский сельсовет | 53 631 431 106 |
| 1030 | с. Ключевка | Новосергиевский муниципальный район, сельское поселение Нестеровский сельсовет | 53 631 431 111 |
| 1031 | с. Кодяковка | Новосергиевский муниципальный район, сельское поселение Нестеровский сельсовет | 53 631 431 116 |
| 1032 | с. Роптанка | Новосергиевский муниципальный район, сельское поселение Нестеровский сельсовет | 53 631 431 121 |
| 1033 | пос. Новосергиевка | Новосергиевский муниципальный район, сельское поселение Новосергиевский поссовет | 53 631 432 101 |
| 1034 | с. Землянка | Новосергиевский муниципальный район, сельское поселение Новосергиевский поссовет | 53 631 432 106 |
| 1035 | пос. Ключ | Новосергиевский муниципальный район, сельское поселение Новосергиевский поссовет | 53 631 432 111 |
| 1036 | х. Казарма 1404 км | Новосергиевский муниципальный район, сельское поселение Новосергиевский поссовет | 53 631 432 116 |
| 1037 | с. Лебяжка | Новосергиевский муниципальный район, сельское поселение Новосергиевский поссовет | 53 631 432 121 |
| 1038 | с. Черепаново | Новосергиевский муниципальный район, сельское поселение Новосергиевский поссовет | 53 631 432 126 |
| 1039 | с. Платовка | Новосергиевский муниципальный район, сельское поселение Платовский сельсовет | 53 631 434 101 |
| 1040 | с. Александровка | Новосергиевский муниципальный район, сельское поселение Платовский сельсовет | 53 631 434 106 |
| 1041 | с. Верхняя Платовка | Новосергиевский муниципальный район, сельское поселение Платовский сельсо- | 53 631 434 111 |



| № п/п | Наименование источников образования отходов | Почтовый адрес или географические координаты | ОКТМО |
|-------|---|--|----------------|
| | | вет | |
| 1042 | с. Дубовая Роща | Новосергиевский муниципальный район, сельское поселение Платовский сельсовет | 53 631 434 116 |
| 1043 | ст. Платовка | Новосергиевский муниципальный район, сельское поселение Платовский сельсовет | 53 631 434 121 |
| 1044 | с. Покровка | Новосергиевский муниципальный район, сельское поселение Покровский сельсовет | 53 631 437 101 |
| 1045 | с. Козловка | Новосергиевский муниципальный район, сельское поселение Покровский сельсовет | 53 631 437 106 |
| 1046 | пос. Ягодный | Новосергиевский муниципальный район, сельское поселение Покровский сельсовет | 53 631 437 111 |
| 1047 | с. Платовский Элеватор | Новосергиевский муниципальный район, сельское поселение Покровский сельсовет | 53 631 437 116 |
| 1048 | с. Рыбкино | Новосергиевский муниципальный район, сельское поселение Рыбкинский сельсовет | 53 631 440 101 |
| 1049 | с. Волостновка | Новосергиевский муниципальный район, сельское поселение Рыбкинский сельсовет | 53 631 440 106 |
| 1050 | пос. Среднеуранский | Новосергиевский муниципальный район, сельское поселение Среднеуранский сельсовет | 53 631 443 101 |
| 1051 | с. Балейка | Новосергиевский муниципальный район, сельское поселение Среднеуранский сельсовет | 53 631 443 106 |
| 1052 | пос. Губовский | Новосергиевский муниципальный район, сельское поселение Среднеуранский сельсовет | 53 631 443 111 |
| 1053 | с. Старобелогорка | Новосергиевский муниципальный район, сельское поселение Старобелогорский сельсовет | 53 631 446 101 |
| 1054 | с. Судьбодаровка | Новосергиевский муниципальный район, сельское поселение Судьбодаровский сельсовет | 53 631 449 101 |
| 1055 | с. Ахмерово | Новосергиевский муниципальный район, сельское поселение Судьбодаровский сельсовет | 53 631 449 106 |



| № п/п | Наименование источников образования отходов | Почтовый адрес или географические координаты | ОКТМО |
|--------------|--|---|----------------|
| 1056 | с. Камышка | Новосергиевский муниципальный район, сельское поселение Судьбодаровский сельсовет | 53 631 449 111 |
| 1057 | пос. Нижний Кунакбай | Новосергиевский муниципальный район, сельское поселение Судьбодаровский сельсовет | 53 631 449 116 |
| 1058 | с. Новоахмерово | Новосергиевский муниципальный район, сельское поселение Судьбодаровский сельсовет | 53 631 449 121 |
| 1059 | с. Приуранка | Новосергиевский муниципальный район, сельское поселение Судьбодаровский сельсовет | 53 631 449 126 |
| 1060 | с. Хуторка | Новосергиевский муниципальный район, сельское поселение Хуторской сельсовет | 53 631 452 101 |
| 1061 | с. Васильевка | Новосергиевский муниципальный район, сельское поселение Хуторской сельсовет | 53 631 452 106 |
| 1062 | пос. Малахово | Новосергиевский муниципальный район, сельское поселение Хуторской сельсовет | 53 631 452 111 |
| 1063 | с. Сузаново | Новосергиевский муниципальный район, сельское поселение Хуторской сельсовет | 53 631 452 116 |
| 1064 | пос. Ясногорский | Новосергиевский муниципальный район, сельское поселение Ясногорский сельсовет | 53 631 455 101 |
| 1065 | пос. Красноглинный | Новосергиевский муниципальный район, сельское поселение Ясногорский сельсовет | 53 631 455 106 |
| 1066 | пос. Нагорный | Новосергиевский муниципальный район, сельское поселение Ясногорский сельсовет | 53 631 455 111 |
| 1067 | пос. Отрожный | Новосергиевский муниципальный район, сельское поселение Ясногорский сельсовет | 53 631 455 116 |
| 1068 | пос. Привольный | Новосергиевский муниципальный район, сельское поселение Ясногорский сельсовет | 53 631 455 121 |
| 1069 | с. Белозерка | Октябрьский муниципальный район, сельское поселение Белозерский сельсовет | 53 633 402 101 |
| 1070 | с. Людвиновка | Октябрьский муниципальный район, сельское поселение Белозерский сельсовет | 53 633 402 106 |
| 1071 | с. Успенка | Октябрьский муниципальный район, сельское поселение Белозерский сельсовет | 53 633 402 111 |



| № п/п | Наименование источников образования отходов | Почтовый адрес или географические координаты | ОКТМО |
|------------------|--|---|----------------|
| 1072 | с. Буланово | Октябрьский муниципальный район, сельское поселение Булановский сельсовет | 53 633 404 101 |
| 1073 | х. Красный Пахарь | Октябрьский муниципальный район, сельское поселение Булановский сельсовет | 53 633 404 106 |
| 1074 | с. Васильевка | Октябрьский муниципальный район, сельское поселение Васильевский сельсовет | 53 633 407 101 |
| 1075 | с. Ильинка | Октябрьский муниципальный район, сельское поселение Ильинский сельсовет | 53 633 413 101 |
| 1076 | с. Петровка | Октябрьский муниципальный район, сельское поселение Ильинский сельсовет | 53 633 413 106 |
| 1077 | с. Сенцовка | Октябрьский муниципальный район, сельское поселение Ильинский сельсовет | 53 633 413 111 |
| 1078 | с. Второе Имангулово | Октябрьский муниципальный район, сельское поселение Имангуловский сельсовет | 53 633 416 101 |
| 1079 | с. Анатольевка | Октябрьский муниципальный район, сельское поселение Имангуловский сельсовет | 53 633 416 106 |
| 1080 | с. Первое Имангулово | Октябрьский муниципальный район, сельское поселение Имангуловский сельсовет | 53 633 416 111 |
| 1081 | пос. Салмыш | Октябрьский муниципальный район, сельское поселение Имангуловский сельсовет | 53 633 416 116 |
| 1082 | с. Комиссарово | Октябрьский муниципальный район, сельское поселение Комиссаровский сельсовет | 53 633 419 101 |
| 1083 | х. Максимовский | Октябрьский муниципальный район, сельское поселение Комиссаровский сельсовет | 53 633 419 106 |
| 1084 | х. Новенький | Октябрьский муниципальный район, сельское поселение Комиссаровский сельсовет | 53 633 419 111 |
| 1085 | пос. Краснооктябрьский | Октябрьский муниципальный район, сельское поселение Краснооктябрьский сельсовет | 53 633 422 101 |
| 1086 | пос. Броды | Октябрьский муниципальный район, сельское поселение Краснооктябрьский сельсовет | 53 633 422 106 |



| № п/п | Наименование источников образования отходов | Почтовый адрес или географические координаты | ОКТМО |
|-------|---|---|----------------|
| 1087 | х. Бригада 8 | Октябрьский муниципальный район, сельское поселение Краснооктябрьский сельсовет | 53 633 422 111 |
| 1088 | пос. Взгорье | Октябрьский муниципальный район, сельское поселение Краснооктябрьский сельсовет | 53 633 422 116 |
| 1089 | пос. Зеленый Дол | Октябрьский муниципальный район, сельское поселение Краснооктябрьский сельсовет | 53 633 422 121 |
| 1090 | х. Кожевников | Октябрьский муниципальный район, сельское поселение Краснооктябрьский сельсовет | 53 633 422 126 |
| 1091 | х. Мананников | Октябрьский муниципальный район, сельское поселение Краснооктябрьский сельсовет | 53 633 422 131 |
| 1092 | х. Саргул | Октябрьский муниципальный район, сельское поселение Краснооктябрьский сельсовет | 53 633 422 136 |
| 1093 | х. Федоровский | Октябрьский муниципальный район, сельское поселение Краснооктябрьский сельсовет | 53 633 422 141 |
| 1094 | х. Токари | Октябрьский муниципальный район, сельское поселение Краснооктябрьский сельсовет | 53 633 422 146 |
| 1095 | с. Марьевка | Октябрьский муниципальный район, сельское поселение Марьевский сельсовет | 53 633 428 101 |
| 1096 | с. Биккулово | Октябрьский муниципальный район, сельское поселение Марьевский сельсовет | 53 633 428 106 |
| 1097 | с. Каменка | Октябрьский муниципальный район, сельское поселение Марьевский сельсовет | 53 633 428 111 |
| 1098 | с. Нижний Гумбет | Октябрьский муниципальный район, сельское поселение Нижнегумбетовский сельсовет | 53 633 431 101 |
| 1099 | с. Воскресеновка | Октябрьский муниципальный район, сельское поселение Нижнегумбетовский сельсовет | 53 633 431 106 |
| 1100 | с. Верхний Гумбет | Октябрьский муниципальный район, сельское поселение Нижнегумбетовский сельсовет | 53 633 431 111 |



| № п/п | Наименование источников образования отходов | Почтовый адрес или географические координаты | ОКТМО |
|-------|---|---|----------------|
| 1101 | с. Кузьминовка | Октябрьский муниципальный район, сельское поселение Нижнегумбетовский сельсовет | 53 633 431 116 |
| 1102 | с. Новоникитино | Октябрьский муниципальный район, сельское поселение Новоникитинский сельсовет | 53 633 434 101 |
| 1103 | с. Михайловка | Октябрьский муниципальный район, сельское поселение Новоникитинский сельсовет | 53 633 434 106 |
| 1104 | с. Новотроицкое | Октябрьский муниципальный район, сельское поселение Новотроицкий сельсовет | 53 633 437 101 |
| 1105 | с. Октябрьское | Октябрьский муниципальный район, сельское поселение Октябрьский сельсовет | 53 633 440 101 |
| 1106 | с. Новобиккулово | Октябрьский муниципальный район, сельское поселение Октябрьский сельсовет | 53 633 440 106 |
| 1107 | пос. Междугорный | Октябрьский муниципальный район, сельское поселение Октябрьский сельсовет | 53 633 440 111 |
| 1108 | х. Морозовский | Октябрьский муниципальный район, сельское поселение Октябрьский сельсовет | 53 633 440 116 |
| 1109 | пос. Российский | Октябрьский муниципальный район, сельское поселение Российский сельсовет | 53 633 443 101 |
| 1110 | пос. Михайловский | Октябрьский муниципальный район, сельское поселение Российский сельсовет | 53 633 443 106 |
| 1111 | пос. Шестимирский | Октябрьский муниципальный район, сельское поселение Российский сельсовет | 53 633 443 111 |
| 1112 | пос. Уранбаш | Октябрьский муниципальный район, сельское поселение Уранбашский сельсовет | 53 633 446 101 |
| 1113 | с. Ивановка | Октябрьский муниципальный район, сельское поселение Уранбашский сельсовет | 53 633 446 106 |
| 1114 | с. Портнов | Октябрьский муниципальный район, сельское поселение Уранбашский сельсовет | 53 633 446 111 |
| 1115 | с. Архангеловка | Оренбургский муниципальный район, сельское поселение Архангеловский сельсовет | 53 634 402 101 |



Министерство природных ресурсов, экологии и имущественных отношений
Оренбургской области

| № п/п | Наименование источников образования отходов | Почтовый адрес или географические координаты | ОКТМО |
|-------|---|--|----------------|
| 1116 | с. Воскресеновка | Оренбургский муниципальный район, сельское поселение Архангеловский сельсовет | 53 634 402 106 |
| 1117 | с. Бродецкое | Оренбургский муниципальный район, сельское поселение Бродецкий сельсовет | 53 634 404 101 |
| 1118 | х. Херсоновка | Оренбургский муниципальный район, сельское поселение Бродецкий сельсовет | 53 634 404 106 |
| 1119 | с. Благословенка | Оренбургский муниципальный район, сельское поселение Благословенский сельсовет | 53 634 405 101 |
| 1120 | пос. Весенний | Оренбургский муниципальный район, сельское поселение Весенний сельсовет | 53 634 406 101 |
| 1121 | пос. Горный | Оренбургский муниципальный район, сельское поселение Горный сельсовет | 53 634 407 101 |
| 1122 | пос. Юный | Оренбургский муниципальный район, сельское поселение Горный сельсовет | 53 634 407 106 |
| 1123 | с. Дедуровка | Оренбургский муниципальный район, сельское поселение Дедуровский сельсовет | 53 634 413 101 |
| 1124 | пос. Зауральный | Оренбургский муниципальный район, сельское поселение Зауральный сельсовет | 53 634 416 101 |
| 1125 | пос. Западный | Оренбургский муниципальный район, сельское поселение Зауральный сельсовет | 53 634 416 106 |
| 1126 | с. Зубаревка | Оренбургский муниципальный район, сельское поселение Зубаревский сельсовет | 53 634 419 101 |
| 1127 | с. Цветная Пустошь | Оренбургский муниципальный район, сельское поселение Зубаревский сельсовет | 53 634 419 106 |
| 1128 | с. Ивановка | Оренбургский муниципальный район, сельское поселение Ивановский сельсовет | 53 634 422 101 |
| 1129 | с. Каменноозерное | Оренбургский муниципальный район, сельское поселение Каменноозерный сельсовет | 53 634 425 101 |
| 1130 | х. Чулошников | Оренбургский муниципальный район, сельское поселение Каменноозерный сельсовет | 53 634 425 106 |
| 1131 | пос. Караванный | Оренбургский муниципальный район, сельское поселение Караванный сельсовет | 53 634 428 101 |



| № п/п | Наименование источников образования отходов | Почтовый адрес или географические координаты | ОКТМО |
|-------|---|--|----------------|
| 1132 | пос. Береговой | Оренбургский муниципальный район, сельское поселение Караванный сельсовет | 53 634 428 106 |
| 1133 | пос. Узловой | Оренбургский муниципальный район, сельское поселение Караванный сельсовет | 53 634 428 111 |
| 1134 | х. Казачий | Оренбургский муниципальный район, сельское поселение Караванный сельсовет | 53 634 428 116 |
| 1135 | с. имени 9 Января | Оренбургский муниципальный район, сельское поселение Красноуральский сельсовет | 53 634 431 101 |
| 1136 | с. Старица | Оренбургский муниципальный район, сельское поселение Красноуральский сельсовет | 53 634 431 106 |
| 1137 | пос. Ленина | Оренбургский муниципальный район, сельское поселение Ленинский сельсовет | 53 634 432 101 |
| 1138 | с. Нежинка | Оренбургский муниципальный район, сельское поселение Нежинский сельсовет | 53 634 434 101 |
| 1139 | пос. Аэропорт | Оренбургский муниципальный район, сельское поселение Нежинский сельсовет | 53 634 434 106 |
| 1140 | с. Нижняя Павловка | Оренбургский муниципальный район, сельское поселение Нижнепавловский сельсовет | 53 634 437 101 |
| 1141 | с. Никольское | Оренбургский муниципальный район, сельское поселение Никольский сельсовет | 53 634 440 101 |
| 1142 | пос. Первомайский | Оренбургский муниципальный район, сельское поселение Первомайский поссовет | 53 634 445 101 |
| 1143 | с. Подгородняя Покровка | Оренбургский муниципальный район, сельское поселение Подгородне-Покровский сельсовет | 53 634 446 101 |
| 1144 | с. Павловка | Оренбургский муниципальный район, сельское поселение Подгородне-Покровский сельсовет | 53 634 446 106 |
| 1145 | пос. Пригородный | Оренбургский муниципальный район, сельское поселение Пригородный сельсовет | 53 634 448 101 |
| 1146 | пос. Лесничество | Оренбургский муниципальный район, сельское поселение Пригородный сельсовет | 53 634 448 106 |



| № п/п | Наименование источников образования отходов | Почтовый адрес или географические координаты | ОКТМО |
|--------------|--|--|----------------|
| 1147 | х. Медовка | Оренбургский муниципальный район, сельское поселение Пригородный сельсовет | 53 634 448 111 |
| 1148 | пос. Приуральский | Оренбургский муниципальный район, сельское поселение Приуральский сельсовет | 53 634 449 101 |
| 1149 | с. Беленовка | Оренбургский муниципальный район, сельское поселение Приуральский сельсовет | 53 634 449 106 |
| 1150 | с. Вязовка | Оренбургский муниципальный район, сельское поселение Приуральский сельсовет | 53 634 449 111 |
| 1151 | пос. Мирный Путь | Оренбургский муниципальный район, сельское поселение Приуральский сельсовет | 53 634 449 116 |
| 1152 | пос. Яровой | Оренбургский муниципальный район, сельское поселение Приуральский сельсовет | 53 634 449 121 |
| 1153 | с. Пречистинка | Оренбургский муниципальный район, сельское поселение Пречистинский сельсовет | 53 634 450 101 |
| 1154 | пос. Пугачевский | Оренбургский муниципальный район, сельское поселение Пугачевский сельсовет | 53 634 452 101 |
| 1155 | пос. Желанды | Оренбургский муниципальный район, сельское поселение Пугачевский сельсовет | 53 634 452 106 |
| 1156 | с. Паника | Оренбургский муниципальный район, сельское поселение Пугачевский сельсовет | 53 634 452 111 |
| 1157 | пос. Соловьевка | Оренбургский муниципальный район, сельское поселение Соловьевский сельсовет | 53 634 454 101 |
| 1158 | с. Сергиевка | Оренбургский муниципальный район, сельское поселение Сергиевский сельсовет | 53 634 455 101 |
| 1159 | х. Красная Поляна | Оренбургский муниципальный район, сельское поселение Сергиевский сельсовет | 53 634 455 106 |
| 1160 | с. Мазуровка | Оренбургский муниципальный район, сельское поселение Сергиевский сельсовет | 53 634 455 111 |
| 1161 | с. Приютово | Оренбургский муниципальный район, сельское поселение Сергиевский сельсовет | 53 634 455 116 |



| № п/п | Наименование источников образования отходов | Почтовый адрес или географические координаты | ОКТМО |
|-------|---|--|----------------|
| 1162 | рзд. 17 км | Оренбургский муниципальный район, сельское поселение Сергиевский сельсовет | 53 634 455 121 |
| 1163 | х. Панкратовский | Оренбургский муниципальный район, сельское поселение Сергиевский сельсовет | 53 634 455 126 |
| 1164 | х. Степановский | Оренбургский муниципальный район, сельское поселение Степановский сельсовет | 53 634 456 101 |
| 1165 | пос. Комсомольское Лесничество | Оренбургский муниципальный район, сельское поселение Степановский сельсовет | 53 634 456 106 |
| 1166 | рзд. 1506 км | Оренбургский муниципальный район, сельское поселение Степановский сельсовет | 53 634 456 111 |
| 1167 | с. Струково | Оренбургский муниципальный район, сельское поселение Струковский сельсовет | 53 634 457 101 |
| 1168 | с. Репино | Оренбургский муниципальный район, сельское поселение Струковский сельсовет | 53 634 457 106 |
| 1169 | пос. Чебеньки | Оренбургский муниципальный район, сельское поселение Чебеньковский сельсовет | 53 634 458 101 |
| 1170 | пос. Былинный | Оренбургский муниципальный район, сельское поселение Чебеньковский сельсовет | 53 634 458 106 |
| 1171 | пос. Бакалка | Оренбургский муниципальный район, сельское поселение Чебеньковский сельсовет | 53 634 458 111 |
| 1172 | пос. Всходы | Оренбургский муниципальный район, сельское поселение Чебеньковский сельсовет | 53 634 458 116 |
| 1173 | с. Черноречье | Оренбургский муниципальный район, сельское поселение Чернореченский сельсовет | 53 634 461 101 |
| 1174 | пос. Чкалов | Оренбургский муниципальный район, сельское поселение Чкаловский сельсовет | 53 634 464 101 |
| 1175 | пос. Благословенское Лесничество | Оренбургский муниципальный район, сельское поселение Чкаловский сельсовет | 53 634 464 106 |
| 1176 | пос. Экспериментальный | Оренбургский муниципальный район, сельское поселение Экспериментальный сельсовет | 53 634 468 101 |



Министерство природных ресурсов, экологии и имущественных отношений
Оренбургской области

| № п/п | Наименование источников образования отходов | Почтовый адрес или географические координаты | ОКТМО |
|-------|---|--|----------------|
| 1177 | пос. Чистый | Оренбургский муниципальный район, сельское поселение Экспериментальный сельсовет | 53 634 468 106 |
| 1178 | ж/д. рзд. N 20 | Оренбургский муниципальный район, сельское поселение Экспериментальный сельсовет | 53 634 468 111 |
| 1179 | пос. Светлогорка | Оренбургский муниципальный район, сельское поселение Экспериментальный сельсовет | 53 634 468 116 |
| 1180 | с. Южный Урал | Оренбургский муниципальный район, сельское поселение Южноуральский сельсовет | 53 634 470 101 |
| 1181 | д. Нижнепавловские Лагеря | Оренбургский муниципальный район, сельское поселение Южноуральский сельсовет | 53 634 470 106 |
| 1182 | рзд. 19 км | Оренбургский муниципальный район, сельское поселение Южноуральский сельсовет | 53 634 470 111 |
| 1183 | пос. Володарский | Первомайский муниципальный район, сельское поселение Володарский сельсовет | 53 636 402 101 |
| 1184 | пос. Веснянка | Первомайский муниципальный район, сельское поселение Володарский сельсовет | 53 636 402 106 |
| 1185 | пос. Зарево | Первомайский муниципальный район, сельское поселение Володарский сельсовет | 53 636 402 111 |
| 1186 | пос. Маевка | Первомайский муниципальный район, сельское поселение Володарский сельсовет | 53 636 402 116 |
| 1187 | пос. Пономарево | Первомайский муниципальный район, сельское поселение Володарский сельсовет | 53 636 402 121 |
| 1188 | с. Красное | Первомайский муниципальный район, сельское поселение Красновский сельсовет | 53 636 404 101 |
| 1189 | с. Каменное | Первомайский муниципальный район, сельское поселение Красновский сельсовет | 53 636 404 106 |
| 1190 | с. Теплое | Первомайский муниципальный район, сельское поселение Красновский сельсовет | 53 636 404 111 |
| 1191 | с. Таловое | Первомайский муниципальный район, сельское поселение Красновский сель- | 53 636 404 116 |



| № п/п | Наименование источников образования отходов | Почтовый адрес или географические координаты | ОКТМО |
|--------------|--|---|----------------|
| | | совет | |
| 1192 | пос. Яганово | Первомайский муниципальный район, сельское поселение Красновский сельсовет | 53 636 404 121 |
| 1193 | пос. Ленинский | Первомайский муниципальный район, сельское поселение Ленинский сельсовет | 53 636 408 101 |
| 1194 | пос. Зори | Первомайский муниципальный район, сельское поселение Ленинский сельсовет | 53 636 408 106 |
| 1195 | пос. Ляшево | Первомайский муниципальный район, сельское поселение Ленинский сельсовет | 53 636 408 111 |
| 1196 | пос. Ручьевка | Первомайский муниципальный район, сельское поселение Ленинский сельсовет | 53 636 408 116 |
| 1197 | пос. Самаркин | Первомайский муниципальный район, сельское поселение Ленинский сельсовет | 53 636 408 121 |
| 1198 | пос. Чапаевка | Первомайский муниципальный район, сельское поселение Ленинский сельсовет | 53 636 408 126 |
| 1199 | пос. Малый Зайкин | Первомайский муниципальный район, сельское поселение Малозайкинский сельсовет | 53 636 411 101 |
| 1200 | пос. Балабанка | Первомайский муниципальный район, сельское поселение Малозайкинский сельсовет | 53 636 411 106 |
| 1201 | пос. Большой Зайкин | Первомайский муниципальный район, сельское поселение Малозайкинский сельсовет | 53 636 411 111 |
| 1202 | пос. Курлин | Первомайский муниципальный район, сельское поселение Малозайкинский сельсовет | 53 636 411 116 |
| 1203 | пос. Маштаков | Первомайский муниципальный район, сельское поселение Малозайкинский сельсовет | 53 636 411 121 |
| 1204 | с. Мирошкино | Первомайский муниципальный район, сельское поселение Мирошкинский сельсовет | 53 636 413 101 |
| 1205 | пос. Малочаганск | Первомайский муниципальный район, сельское поселение Мирошкинский сельсовет | 53 636 413 106 |



| № п/п | Наименование источников образования отходов | Почтовый адрес или географические координаты | ОКТМО |
|--------------|--|--|----------------|
| 1206 | пос. Первомайский | Первомайский муниципальный район, сельское поселение Первомайский сельсовет | 53 636 415 101 |
| 1207 | с. Озерное | Первомайский муниципальный район, сельское поселение Пылаевский сельсовет | 53 636 416 101 |
| 1208 | пос. Луч | Первомайский муниципальный район, сельское поселение Пылаевский сельсовет | 53 636 416 106 |
| 1209 | пос. Революционный | Первомайский муниципальный район, сельское поселение Революционный сельсовет | 53 636 417 101 |
| 1210 | пос. Рубежинский | Первомайский муниципальный район, сельское поселение Рубежинский сельсовет | 53 636 419 101 |
| 1211 | пос. Большепрудный | Первомайский муниципальный район, сельское поселение Рубежинский сельсовет | 53 636 419 106 |
| 1212 | пос. Ударный | Первомайский муниципальный район, сельское поселение Рубежинский сельсовет | 53 636 419 111 |
| 1213 | пос. Дружный | Первомайский муниципальный район, сельское поселение Рубежинский сельсовет | 53 636 419 116 |
| 1214 | с. Сергиевка | Первомайский муниципальный район, сельское поселение Сергиевский сельсовет | 53 636 422 101 |
| 1215 | пос. Новостройка | Первомайский муниципальный район, сельское поселение Сергиевский сельсовет | 53 636 422 106 |
| 1216 | пос. Новая Жизнь | Первомайский муниципальный район, сельское поселение Сергиевский сельсовет | 53 636 422 111 |
| 1217 | с. Соболево | Первомайский муниципальный район, сельское поселение Соболевский сельсовет | 53 636 425 101 |
| 1218 | пос. Лесопитомник | Первомайский муниципальный район, сельское поселение Соболевский сельсовет | 53 636 425 106 |
| 1219 | пос. Осочный | Первомайский муниципальный район, сельское поселение Соболевский сельсовет | 53 636 425 111 |
| 1220 | пос. Степнянка | Первомайский муниципальный район, сельское поселение Соболевский сельсовет | 53 636 425 116 |



| № п/п | Наименование источников образования отходов | Почтовый адрес или географические координаты | ОКТМО |
|--------------|--|---|----------------|
| 1221 | с. Советское | Первомайский муниципальный район, сельское поселение Советский сельсовет | 53 636 428 101 |
| 1222 | пос. Пятилетка | Первомайский муниципальный район, сельское поселение Советский сельсовет | 53 636 428 106 |
| 1223 | пос. Уральский | Первомайский муниципальный район, сельское поселение Уральский сельсовет | 53 636 431 101 |
| 1224 | пос. Ветелки | Первомайский муниципальный район, сельское поселение Уральский сельсовет | 53 636 431 106 |
| 1225 | пос. Долинный | Первомайский муниципальный район, сельское поселение Уральский сельсовет | 53 636 431 111 |
| 1226 | пос. Лебедев | Первомайский муниципальный район, сельское поселение Уральский сельсовет | 53 636 431 116 |
| 1227 | пос. Межевой | Первомайский муниципальный район, сельское поселение Уральский сельсовет | 53 636 431 121 |
| 1228 | пос. Усов | Первомайский муниципальный район, сельское поселение Уральский сельсовет | 53 636 431 126 |
| 1229 | пос. Фурманов | Первомайский муниципальный район, сельское поселение Фурмановский сельсовет | 53 636 434 101 |
| 1230 | пос. Башкировка | Первомайский муниципальный район, сельское поселение Фурмановский сельсовет | 53 636 434 106 |
| 1231 | пос. Источный | Первомайский муниципальный район, сельское поселение Фурмановский сельсовет | 53 636 434 111 |
| 1232 | с. Мансурово | Первомайский муниципальный район, сельское поселение Фурмановский сельсовет | 53 636 434 116 |
| 1233 | пос. Назаровка | Первомайский муниципальный район, сельское поселение Фурмановский сельсовет | 53 636 434 121 |
| 1234 | пос. Приречный | Первомайский муниципальный район, сельское поселение Фурмановский сельсовет | 53 636 434 126 |
| 1235 | пос. Пруды | Первомайский муниципальный район, сельское поселение Фурмановский сельсовет | 53 636 434 131 |
| 1236 | с. Конное | Первомайский муниципальный район, сельское поселение Фурмановский сельсовет | 53 636 434 136 |
| 1237 | пос. Тюльпан | Первомайский муниципальный район, сельское поселение Фурмановский сельсовет | 53 636 434 141 |



| № п/п | Наименование источников образования отходов | Почтовый адрес или географические координаты | ОКТМО |
|--------------|--|--|----------------|
| 1238 | с. Шапошниково | Первомайский муниципальный район, сельское поселение Шапошниковский сельсовет | 53 636 437 101 |
| 1239 | пос. Бакаушин | Первомайский муниципальный район, сельское поселение Шапошниковский сельсовет | 53 636 437 106 |
| 1240 | пос. Вербовый Сырт | Первомайский муниципальный район, сельское поселение Шапошниковский сельсовет | 53 636 437 111 |
| 1241 | с. Адамовка | Переволоцкий муниципальный район, сельское поселение Адамовский сельсовет | 53 637 404 101 |
| 1242 | с. Власовка | Переволоцкий муниципальный район, сельское поселение Адамовский сельсовет | 53 637 404 106 |
| 1243 | с. Радовка | Переволоцкий муниципальный район, сельское поселение Адамовский сельсовет | 53 637 404 111 |
| 1244 | с. Донецкое | Переволоцкий муниципальный район, сельское поселение Донецкий сельсовет | 53 637 407 101 |
| 1245 | с. Зубочистка Первая | Переволоцкий муниципальный район, сельское поселение Зубочистенский сельсовет | 53 637 410 101 |
| 1246 | с. Зубочистка Вторая | Переволоцкий муниципальный район, сельское поселение Зубочистенский Второй сельсовет | 53 637 411 101 |
| 1247 | с. Кариновка | Переволоцкий муниципальный район, сельское поселение Кариновский сельсовет | 53 637 416 101 |
| 1248 | пос. Судаковка | Переволоцкий муниципальный район, сельское поселение Кариновский сельсовет | 53 637 416 106 |
| 1249 | х. Пустошь-Адамовка | Переволоцкий муниципальный район, сельское поселение Кариновский сельсовет | 53 637 416 111 |
| 1250 | с. Кичкасс | Переволоцкий муниципальный район, сельское поселение Кичкасский сельсовет | 53 637 419 101 |
| 1251 | с. Габдрафиково | Переволоцкий муниципальный район, сельское поселение Кичкасский сельсовет | 53 637 419 106 |
| 1252 | с. Долиновка | Переволоцкий муниципальный район, сельское поселение Кичкасский сельсовет | 53 637 419 111 |



| № п/п | Наименование источников образования отходов | Почтовый адрес или географические координаты | ОКТМО |
|--------------|--|---|----------------|
| 1253 | с. Кубанка | Переволоцкий муниципальный район, сельское поселение Кубанский сельсовет | 53 637 420 101 |
| 1254 | с. Родничное | Переволоцкий муниципальный район, сельское поселение Кубанский сельсовет | 53 637 420 106 |
| 1255 | с. Рыжковка | Переволоцкий муниципальный район, сельское поселение Кубанский сельсовет | 53 637 420 111 |
| 1256 | с. Мамалаевка | Переволоцкий муниципальный район, сельское поселение Мамалаевский сельсовет | 53 637 422 101 |
| 1257 | с. Капитоновка | Переволоцкий муниципальный район, сельское поселение Мамалаевский сельсовет | 53 637 422 106 |
| 1258 | рзд. 12 км | Переволоцкий муниципальный район, сельское поселение Мамалаевский сельсовет | 53 637 422 111 |
| 1259 | х. Капитоновский Рыбоучасток | Переволоцкий муниципальный район, сельское поселение Мамалаевский сельсовет | 53 637 422 116 |
| 1260 | пос. Переволоцкий | Переволоцкий муниципальный район, сельское поселение Переволоцкий поссовет | 53 637 424 101 |
| 1261 | рзд. 13 км | Переволоцкий муниципальный район, сельское поселение Переволоцкий поссовет | 53 637 424 106 |
| 1262 | х. Самарский | Переволоцкий муниципальный район, сельское поселение Переволоцкий поссовет | 53 637 424 111 |
| 1263 | с. Филипповка | Переволоцкий муниципальный район, сельское поселение Переволоцкий поссовет | 53 637 424 116 |
| 1264 | с. Претория | Переволоцкий муниципальный район, сельское поселение Преторийский сельсовет | 53 637 425 101 |
| 1265 | с. Верхний Кунакбай | Переволоцкий муниципальный район, сельское поселение Преторийский сельсовет | 53 637 425 106 |
| 1266 | с. Камышовка | Переволоцкий муниципальный район, сельское поселение Преторийский сельсовет | 53 637 425 111 |
| 1267 | с. Новомихайловка | Переволоцкий муниципальный район, сельское поселение Преторийский сельсовет | 53 637 425 116 |
| 1268 | с. Суворовка | Переволоцкий муниципальный район, сельское поселение Преторийский сельсовет | 53 637 425 121 |



Министерство природных ресурсов, экологии и имущественных отношений
Оренбургской области

| № п/п | Наименование источников образования отходов | Почтовый адрес или географические координаты | ОКТМО |
|--------------|--|---|----------------|
| 1269 | с. Чернозерка | Переволоцкий муниципальный район, сельское поселение Преторийский сельсовет | 53 637 425 126 |
| 1270 | с. Родничный Дол | Переволоцкий муниципальный район, сельское поселение Родничнодольский сельсовет | 53 637 428 101 |
| 1271 | с. Краснополье | Переволоцкий муниципальный район, сельское поселение Родничнодольский сельсовет | 53 637 428 106 |
| 1272 | с. Рычковка | Переволоцкий муниципальный район, сельское поселение Родничнодольский сельсовет | 53 637 428 111 |
| 1273 | с. Шуваловка | Переволоцкий муниципальный район, сельское поселение Родничнодольский сельсовет | 53 637 428 116 |
| 1274 | пос. Садовый | Переволоцкий муниципальный район, сельское поселение Садовый сельсовет | 53 637 431 101 |
| 1275 | с. Алексеевка | Переволоцкий муниципальный район, сельское поселение Садовый сельсовет | 53 637 431 106 |
| 1276 | х. Вязовка | Переволоцкий муниципальный район, сельское поселение Садовый сельсовет | 53 637 431 111 |
| 1277 | х. Южный | Переволоцкий муниципальный район, сельское поселение Садовый сельсовет | 53 637 431 116 |
| 1278 | с. Степановка | Переволоцкий муниципальный район, сельское поселение Степановский сельсовет | 53 637 434 101 |
| 1279 | с. Кутлумбетово | Переволоцкий муниципальный район, сельское поселение Степановский сельсовет | 53 637 434 106 |
| 1280 | с. Алмала | Переволоцкий муниципальный район, сельское поселение Степановский сельсовет | 53 637 434 111 |
| 1281 | с. Алисово | Переволоцкий муниципальный район, сельское поселение Степановский сельсовет | 53 637 434 116 |
| 1282 | с. Татищево | Переволоцкий муниципальный район, сельское поселение Татищевский сельсовет | 53 637 437 101 |
| 1283 | с. Чесноковка | Переволоцкий муниципальный район, сельское поселение Чесноковский сельсовет | 53 637 440 101 |



| № п/п | Наименование источников образования отходов | Почтовый адрес или географические координаты | ОКТМО |
|--------------|--|--|----------------|
| 1284 | ж/д ст. Сырт | Переволоцкий муниципальный район, сельское поселение Южноуральский сельсовет | 53 637 443 101 |
| 1285 | с. Абрамовка | Переволоцкий муниципальный район, сельское поселение Япрынцеvский сельсовет | 53 637 446 101 |
| 1286 | с. Сенное | Переволоцкий муниципальный район, сельское поселение Япрынцеvский сельсовет | 53 637 446 102 |
| 1287 | с. Япрынцеvо | Переволоцкий муниципальный район, сельское поселение Япрынцеvский сельсовет | 53 637 446 104 |
| 1288 | х. Араповка | Переволоцкий муниципальный район, сельское поселение Япрынцеvский сельсовет | 53 637 446 106 |
| 1289 | х. Таращанка | Переволоцкий муниципальный район, сельское поселение Япрынцеvский сельсовет | 53 637 446 111 |
| 1290 | с. Борисовка | Пономаревский муниципальный район, сельское поселение Борисовский сельсовет | 53 638 403 101 |
| 1291 | с. Воздвиженка | Пономаревский муниципальный район, сельское поселение Воздвиженский сельсовет | 53 638 404 101 |
| 1292 | с. Кирсаново | Пономаревский муниципальный район, сельское поселение Воздвиженский сельсовет | 53 638 404 106 |
| 1293 | пос. Река Дема | Пономаревский муниципальный район, сельское поселение Деминский сельсовет | 53 638 405 101 |
| 1294 | с. Дюсьметьеvо | Пономаревский муниципальный район, сельское поселение Дюсьметьеvский сельсовет | 53 638 406 101 |
| 1295 | с. Алексееvка | Пономаревский муниципальный район, сельское поселение Дюсьметьеvский сельсовет | 53 638 406 106 |
| 1296 | с. Ефремово-Зыково | Пономаревский муниципальный район, сельское поселение Ефремово-Зыковский сельсовет | 53 638 407 101 |
| 1297 | пос. Комиссаровка | Пономаревский муниципальный район, сельское поселение Ефремово-Зыковский сельсовет | 53 638 407 106 |



| № п/п | Наименование источников образования отходов | Почтовый адрес или географические координаты | ОКТМО |
|--------------|--|--|----------------|
| 1298 | с. Сорокино | Пономаревский муниципальный район, сельское поселение Ефремово-Зыковский сельсовет | 53 638 407 111 |
| 1299 | с. Ключевка | Пономаревский муниципальный район, сельское поселение Ключевский сельсовет | 53 638 410 101 |
| 1300 | пос. Георгиевка | Пономаревский муниципальный район, сельское поселение Ключевский сельсовет | 53 638 410 106 |
| 1301 | пос. Ильиновка | Пономаревский муниципальный район, сельское поселение Ключевский сельсовет | 53 638 410 111 |
| 1302 | пос. Михайловка | Пономаревский муниципальный район, сельское поселение Ключевский сельсовет | 53 638 410 116 |
| 1303 | с. Максимовка | Пономаревский муниципальный район, сельское поселение Максимовский сельсовет | 53 638 413 101 |
| 1304 | пос. Грачевка | Пономаревский муниципальный район, сельское поселение Максимовский сельсовет | 53 638 413 106 |
| 1305 | пос. Петровка | Пономаревский муниципальный район, сельское поселение Максимовский сельсовет | 53 638 413 111 |
| 1306 | с. Наурузово | Пономаревский муниципальный район, сельское поселение Наурузовский сельсовет | 53 638 416 101 |
| 1307 | пос. Нариманово | Пономаревский муниципальный район, сельское поселение Наурузовский сельсовет | 53 638 416 106 |
| 1308 | пос. Григорьевка | Пономаревский муниципальный район, сельское поселение Наурузовский сельсовет | 53 638 416 111 |
| 1309 | с. Нижние Кузлы | Пономаревский муниципальный район, сельское поселение Нижнекузлинский сельсовет | 53 638 419 101 |
| 1310 | с. Верхние Кузлы | Пономаревский муниципальный район, сельское поселение Нижнекузлинский сельсовет | 53 638 419 106 |
| 1311 | пос. Владимировка | Пономаревский муниципальный район, сельское поселение Нижнекузлинский сельсовет | 53 638 419 111 |
| 1312 | с. Пономаревка | Пономаревский муниципальный район, сельское поселение Пономаревский сельсовет | 53 638 422 101 |



Министерство природных ресурсов, экологии и имущественных отношений
Оренбургской области

| № п/п | Наименование источников образования отходов | Почтовый адрес или географические координаты | ОКТМО |
|--------------|--|---|----------------|
| 1313 | д. Дмитриевка | Пономаревский муниципальный район, сельское поселение Пономаревский сельсовет | 53 638 422 106 |
| 1314 | пос. Равнинный | Пономаревский муниципальный район, сельское поселение Равнинный сельсовет | 53 638 425 101 |
| 1315 | с. Алябьево | Пономаревский муниципальный район, сельское поселение Равнинный сельсовет | 53 638 425 106 |
| 1316 | пос. Жатва | Пономаревский муниципальный район, сельское поселение Равнинный сельсовет | 53 638 425 111 |
| 1317 | с. Романовка | Пономаревский муниципальный район, сельское поселение Романовский сельсовет | 53 638 428 101 |
| 1318 | с. Семеновка | Пономаревский муниципальный район, сельское поселение Семеновский сельсовет | 53 638 431 101 |
| 1319 | с. Софиевка | Пономаревский муниципальный район, сельское поселение Софиевский сельсовет | 53 638 434 101 |
| 1320 | пос. Фадеевский | Пономаревский муниципальный район, сельское поселение Фадеевский сельсовет | 53 638 437 101 |
| 1321 | с. Беседино | Пономаревский муниципальный район, сельское поселение Фадеевский сельсовет | 53 638 437 106 |
| 1322 | с. Новобогородское | Пономаревский муниципальный район, сельское поселение Фадеевский сельсовет | 53 638 437 111 |
| 1323 | пос. Чистополье | Пономаревский муниципальный район, сельское поселение Фадеевский сельсовет | 53 638 437 116 |
| 1324 | с. Архиповка | Сакмарский муниципальный район, сельское поселение Архиповский сельсовет | 53 640 402 101 |
| 1325 | с. Донское | Сакмарский муниципальный район, сельское поселение Архиповский сельсовет | 53 640 402 106 |
| 1326 | с. Санково | Сакмарский муниципальный район, сельское поселение Архиповский сельсовет | 53 640 402 111 |
| 1327 | с. Беловка | Сакмарский муниципальный район, сельское поселение Беловский сельсовет | 53 640 404 101 |
| 1328 | с. Ереминка | Сакмарский муниципальный район, сельское поселение Беловский сельсовет | 53 640 404 106 |



| № п/п | Наименование источников образования отходов | Почтовый адрес или географические координаты | ОКТМО |
|-------|---|--|----------------|
| 1329 | с. Гребени | Сакмарский муниципальный район, сельское поселение Беловский сельсовет | 53 640 404 111 |
| 1330 | с. Дворики | Сакмарский муниципальный район, сельское поселение Беловский сельсовет | 53 640 404 116 |
| 1331 | с. Белоусовка | Сакмарский муниципальный район, сельское поселение Белоусовский сельсовет | 53 640 407 101 |
| 1332 | с. Андреевка | Сакмарский муниципальный район, сельское поселение Белоусовский сельсовет | 53 640 407 106 |
| 1333 | с. Верхние Чебеньки | Сакмарский муниципальный район, сельское поселение Верхнечебеньковский сельсовет | 53 640 410 101 |
| 1334 | с. Дмитриевка | Сакмарский муниципальный район, сельское поселение Верхнечебеньковский сельсовет | 53 640 410 106 |
| 1335 | с. Нижние Чебеньки | Сакмарский муниципальный район, сельское поселение Верхнечебеньковский сельсовет | 53 640 410 111 |
| 1336 | с. Раздольское | Сакмарский муниципальный район, сельское поселение Верхнечебеньковский сельсовет | 53 640 410 116 |
| 1337 | с. Степные Огни | Сакмарский муниципальный район, сельское поселение Верхнечебеньковский сельсовет | 53 640 410 121 |
| 1338 | пос. Жилгородок | Сакмарский муниципальный район, сельское поселение Дмитриевский сельсовет | 53 640 411 101 |
| 1339 | рзд. 202 км | Сакмарский муниципальный район, сельское поселение Дмитриевский сельсовет | 53 640 411 106 |
| 1340 | с. Егорьевка | Сакмарский муниципальный район, сельское поселение Егорьевский сельсовет | 53 640 413 101 |
| 1341 | с. Вознесенка | Сакмарский муниципальный район, сельское поселение Егорьевский сельсовет | 53 640 413 106 |
| 1342 | с. Михайловка | Сакмарский муниципальный район, сельское поселение Егорьевский сельсовет | 53 640 413 111 |
| 1343 | пос. Херсонский | Сакмарский муниципальный район, сельское поселение Егорьевский сельсовет | 53 640 413 116 |
| 1344 | с. Искра | Сакмарский муниципальный район, сельское поселение Егорьевский сельсовет | 53 640 413 121 |



| № п/п | Наименование источников образования отходов | Почтовый адрес или географические координаты | ОКТМО |
|--------------|--|--|----------------|
| 1345 | с. Каменка | Сакмарский муниципальный район, сельское поселение Каменский сельсовет | 53 640 416 101 |
| 1346 | с. Марьевка | Сакмарский муниципальный район, сельское поселение Каменский сельсовет | 53 640 416 106 |
| 1347 | пос. Красный Коммунар | Сакмарский муниципальный район, сельское поселение Краснокоммунарский поссовет | 53 640 417 101 |
| 1348 | с. Известковое | Сакмарский муниципальный район, сельское поселение Краснокоммунарский поссовет | 53 640 417 106 |
| 1349 | с. Марьевка | Сакмарский муниципальный район, сельское поселение Марьевский сельсовет | 53 640 419 101 |
| 1350 | с. Жданово | Сакмарский муниципальный район, сельское поселение Марьевский сельсовет | 53 640 419 106 |
| 1351 | с. Янгиз | Сакмарский муниципальный район, сельское поселение Марьевский сельсовет | 53 640 419 111 |
| 1352 | с. Никольское | Сакмарский муниципальный район, сельское поселение Никольский сельсовет | 53 640 422 101 |
| 1353 | с. Петропавловка | Сакмарский муниципальный район, сельское поселение Никольский сельсовет | 53 640 422 106 |
| 1354 | с. Сакмара | Сакмарский муниципальный район, сельское поселение Сакмарский сельсовет | 53 640 425 101 |
| 1355 | с. Рыбхоз | Сакмарский муниципальный район, сельское поселение Сакмарский сельсовет | 53 640 425 106 |
| 1356 | пос. Светлый | Сакмарский муниципальный район, сельское поселение Светлый сельсовет | 53 640 428 101 |
| 1357 | с. Орловка | Сакмарский муниципальный район, сельское поселение Светлый сельсовет | 53 640 428 106 |
| 1358 | пос. Северный | Сакмарский муниципальный район, сельское поселение Светлый сельсовет | 53 640 428 111 |
| 1359 | пос. Первенец | Сакмарский муниципальный район, сельское поселение Светлый сельсовет | 53 640 428 116 |
| 1360 | с. Чапаевское | Сакмарский муниципальный район, сельское поселение Светлый сельсовет | 53 640 428 121 |
| 1361 | с. Роза Люксембург | Сакмарский муниципальный район, сельское поселение Светлый сельсовет | 53 640 428 126 |



| № п/п | Наименование источников образования отходов | Почтовый адрес или географические координаты | ОКТМО |
|--------------|--|--|----------------|
| 1362 | с. Соколовское | Сакмарский муниципальный район, сельское поселение Светлый сельсовет | 53 640 428 131 |
| 1363 | с. Татарская Каргала | Сакмарский муниципальный район, сельское поселение Татаро-Каргалинский сельсовет | 53 640 434 101 |
| 1364 | с. Майорское | Сакмарский муниципальный район, сельское поселение Татаро-Каргалинский сельсовет | 53 640 434 106 |
| 1365 | с. Тимашево | Сакмарский муниципальный район, сельское поселение Тимашевский сельсовет | 53 640 437 101 |
| 1366 | с. Первая Григорьевка | Сакмарский муниципальный район, сельское поселение Украинский сельсовет | 53 640 440 101 |
| 1367 | с. Вторая Григорьевка | Сакмарский муниципальный район, сельское поселение Украинский сельсовет | 53 640 440 106 |
| 1368 | с. Новопавлоград | Сакмарский муниципальный район, сельское поселение Украинский сельсовет | 53 640 440 111 |
| 1369 | с. Сергеевка | Сакмарский муниципальный район, сельское поселение Украинский сельсовет | 53 640 440 116 |
| 1370 | с. Украинка | Сакмарский муниципальный район, сельское поселение Украинский сельсовет | 53 640 440 121 |
| 1371 | с. Вторая Александровка | Саракташский муниципальный район, сельское поселение Александровский сельсовет | 53 641 402 101 |
| 1372 | д. Свиногорка | Саракташский муниципальный район, сельское поселение Александровский сельсовет | 53 641 402 106 |
| 1373 | с. Бурунча | Саракташский муниципальный район, сельское поселение Бурунчинский сельсовет | 53 641 404 101 |
| 1374 | с. Новомихайловка | Саракташский муниципальный район, сельское поселение Бурунчинский сельсовет | 53 641 404 106 |
| 1375 | с. Васильевка | Саракташский муниципальный район, сельское поселение Васильевский сельсовет | 53 641 407 101 |
| 1376 | с. Кульчумово | Саракташский муниципальный район, сельское поселение Васильевский сельсовет | 53 641 407 106 |



Министерство природных ресурсов, экологии и имущественных отношений
Оренбургской области

| № п/п | Наименование источников образования отходов | Почтовый адрес или географические координаты | ОКТМО |
|--------------|--|--|----------------|
| 1377 | с. Новоселки | Саракташский муниципальный район, сельское поселение Васильевский сельсовет | 53 641 407 111 |
| 1378 | д. Покурлей | Саракташский муниципальный район, сельское поселение Васильевский сельсовет | 53 641 407 116 |
| 1379 | д. Райманово | Саракташский муниципальный район, сельское поселение Васильевский сельсовет | 53 641 407 121 |
| 1380 | с. Татарский Саракташ | Саракташский муниципальный район, сельское поселение Васильевский сельсовет | 53 641 407 126 |
| 1381 | с. Воздвиженка | Саракташский муниципальный район, сельское поселение Воздвиженский сельсовет | 53 641 410 101 |
| 1382 | с. Шишма | Саракташский муниципальный район, сельское поселение Воздвиженский сельсовет | 53 641 410 106 |
| 1383 | с. Ирек | Саракташский муниципальный район, сельское поселение Воздвиженский сельсовет | 53 641 410 111 |
| 1384 | х. Саперка | Саракташский муниципальный район, сельское поселение Воздвиженский сельсовет | 53 641 410 116 |
| 1385 | с. Гавриловка | Саракташский муниципальный район, сельское поселение Гавриловский сельсовет | 53 641 413 101 |
| 1386 | д. Булгаково | Саракташский муниципальный район, сельское поселение Гавриловский сельсовет | 53 641 413 106 |
| 1387 | д. Правда | Саракташский муниципальный район, сельское поселение Гавриловский сельсовет | 53 641 413 111 |
| 1388 | д. Родники | Саракташский муниципальный район, сельское поселение Гавриловский сельсовет | 53 641 413 116 |
| 1389 | с. Желтое | Саракташский муниципальный район, сельское поселение Желтинский сельсовет | 53 641 416 101 |
| 1390 | х. Верхняя Черноречка | Саракташский муниципальный район, сельское поселение Желтинский сельсовет | 53 641 416 106 |
| 1391 | ст. Желтая | Саракташский муниципальный район, сельское поселение Желтинский сельсовет | 53 641 416 111 |



| № п/п | Наименование источников образования отходов | Почтовый адрес или географические координаты | ОКТМО |
|------------------|--|---|----------------|
| 1392 | с. Кондуровка | Саракташский муниципальный район, сельское поселение Желтинский сельсовет | 53 641 416 116 |
| 1393 | ст. Кондуровка | Саракташский муниципальный район, сельское поселение Желтинский сельсовет | 53 641 416 121 |
| 1394 | с. Рыскулово | Саракташский муниципальный район, сельское поселение Желтинский сельсовет | 53 641 416 126 |
| 1395 | с. Новогафарово | Саракташский муниципальный район, сельское поселение Желтинский сельсовет | 53 641 416 131 |
| 1396 | с. Новониколаевка | Саракташский муниципальный район, сельское поселение Желтинский сельсовет | 53 641 416 136 |
| 1397 | х. Саперка | Саракташский муниципальный район, сельское поселение Желтинский сельсовет | 53 641 416 141 |
| 1398 | х. Султанбаево | Саракташский муниципальный район, сельское поселение Желтинский сельсовет | 53 641 416 146 |
| 1399 | с. Сунарчи | Саракташский муниципальный район, сельское поселение Желтинский сельсовет | 53 641 416 151 |
| 1400 | с. Каировка | Саракташский муниципальный район, сельское поселение Каировский сельсовет | 53 641 419 101 |
| 1401 | с. Екатериновка | Саракташский муниципальный район, сельское поселение Каировский сельсовет | 53 641 419 106 |
| 1402 | д. Ладыгино | Саракташский муниципальный район, сельское поселение Каировский сельсовет | 53 641 419 111 |
| 1403 | д. Назаровка | Саракташский муниципальный район, сельское поселение Каировский сельсовет | 53 641 419 116 |
| 1404 | д. Николаевка | Саракташский муниципальный район, сельское поселение Каировский сельсовет | 53 641 419 121 |
| 1405 | д. Нехорошевка | Саракташский муниципальный район, сельское поселение Каировский сельсовет | 53 641 419 126 |
| 1406 | д. Смочилено | Саракташский муниципальный район, сельское поселение Каировский сельсовет | 53 641 419 131 |



Министерство природных ресурсов, экологии и имущественных отношений
Оренбургской области

| № п/п | Наименование источников образования отходов | Почтовый адрес или географические координаты | ОКТМО |
|--------------|--|--|----------------|
| 1407 | с. Карагузино | Саракташский муниципальный район, сельское поселение Карагузинский сельсовет | 53 641 422 101 |
| 1408 | с. Надеждинка | Саракташский муниципальный район, сельское поселение Надеждинский сельсовет | 53 641 425 101 |
| 1409 | х. Туркестан | Саракташский муниципальный район, сельское поселение Надеждинский сельсовет | 53 641 425 106 |
| 1410 | с. Яковлевка | Саракташский муниципальный район, сельское поселение Надеждинский сельсовет | 53 641 425 111 |
| 1411 | с. Николаевка | Саракташский муниципальный район, сельское поселение Николаевский сельсовет | 53 641 428 101 |
| 1412 | с. Биктимирово | Саракташский муниципальный район, сельское поселение Николаевский сельсовет | 53 641 428 106 |
| 1413 | с. Кабанкино | Саракташский муниципальный район, сельское поселение Николаевский сельсовет | 53 641 428 111 |
| 1414 | с. Рождественка | Саракташский муниципальный район, сельское поселение Николаевский сельсовет | 53 641 428 116 |
| 1415 | с. Новосокулак | Саракташский муниципальный район, сельское поселение Новосокулакский сельсовет | 53 641 431 101 |
| 1416 | д. Ислаевка | Саракташский муниципальный район, сельское поселение Новосокулакский сельсовет | 53 641 431 106 |
| 1417 | с. Новочеркасск | Саракташский муниципальный район, сельское поселение Новочеркасский сельсовет | 53 641 434 101 |
| 1418 | с. Елшанка | Саракташский муниципальный район, сельское поселение Новочеркасский сельсовет | 53 641 434 106 |
| 1419 | с. Камышино | Саракташский муниципальный район, сельское поселение Новочеркасский сельсовет | 53 641 434 111 |
| 1420 | с. Красногор | Саракташский муниципальный район, сельское поселение Новочеркасский сельсовет | 53 641 434 116 |



| № п/п | Наименование источников образования отходов | Почтовый адрес или географические координаты | ОКТМО |
|------------------|--|---|----------------|
| 1421 | с. Островное | Саракташский муниципальный район, сельское поселение Новочеркасский сельсовет | 53 641 434 121 |
| 1422 | пос. Правобережный | Саракташский муниципальный район, сельское поселение Новочеркасский сельсовет | 53 641 434 126 |
| 1423 | с. Петровское | Саракташский муниципальный район, сельское поселение Петровский сельсовет | 53 641 440 101 |
| 1424 | с. Андреевка | Саракташский муниципальный район, сельское поселение Петровский сельсовет | 53 641 440 106 |
| 1425 | с. Спасское | Саракташский муниципальный район, сельское поселение Спасский сельсовет | 53 641 443 101 |
| 1426 | с. Нижнеаскарово | Саракташский муниципальный район, сельское поселение Спасский сельсовет | 53 641 443 106 |
| 1427 | с. Среднеаскарово | Саракташский муниципальный район, сельское поселение Спасский сельсовет | 53 641 443 111 |
| 1428 | с. Ковыловка | Саракташский муниципальный район, сельское поселение Спасский сельсовет | 53 641 443 116 |
| 1429 | с. Мальга | Саракташский муниципальный район, сельское поселение Спасский сельсовет | 53 641 443 121 |
| 1430 | пос. Саракташ | Саракташский муниципальный район, сельское поселение Саракташский поссовет | 53 641 444 101 |
| 1431 | с. Старый Сокулак | Саракташский муниципальный район, сельское поселение Старосокулакский сельсовет | 53 641 446 101 |
| 1432 | пос. Гремучий | Саракташский муниципальный район, сельское поселение Старосокулакский сельсовет | 53 641 446 106 |
| 1433 | х. Широкий Брод | Саракташский муниципальный район, сельское поселение Старосокулакский сельсовет | 53 641 446 111 |
| 1434 | х. Черепановка | Саракташский муниципальный район, сельское поселение Старосокулакский сельсовет | 53 641 446 116 |
| 1435 | с. Федоровка Вторая | Саракташский муниципальный район, сельское поселение Старосокулакский сельсовет | 53 641 446 121 |



| № п/п | Наименование источников образования отходов | Почтовый адрес или географические координаты | ОКТМО |
|--------------|--|---|----------------|
| 1436 | с. Федоровка Первая | Саракташский муниципальный район, сельское поселение Федоровский Первый сельсовет | 53 641 449 101 |
| 1437 | х. Редькин | Саракташский муниципальный район, сельское поселение Федоровский Первый сельсовет | 53 641 449 106 |
| 1438 | д. Сияльтугай | Саракташский муниципальный район, сельское поселение Федоровский Первый сельсовет | 53 641 449 111 |
| 1439 | с. Черкасы | Саракташский муниципальный район, сельское поселение Черкасский сельсовет | 53 641 452 101 |
| 1440 | с. Александровка | Саракташский муниципальный район, сельское поселение Черкасский сельсовет | 53 641 452 106 |
| 1441 | с. Черный Отрог | Саракташский муниципальный район, сельское поселение Черноотрожский сельсовет | 53 641 455 101 |
| 1442 | с. Аблязово | Саракташский муниципальный район, сельское поселение Черноотрожский сельсовет | 53 641 455 106 |
| 1443 | с. Изяк-Никитино | Саракташский муниципальный район, сельское поселение Черноотрожский сельсовет | 53 641 455 111 |
| 1444 | с. Никитино | Саракташский муниципальный район, сельское поселение Черноотрожский сельсовет | 53 641 455 116 |
| 1445 | с. Студенцы | Саракташский муниципальный район, сельское поселение Черноотрожский сельсовет | 53 641 455 121 |
| 1446 | пос. Советский | Саракташский муниципальный район, сельское поселение Черноотрожский сельсовет | 53 641 455 126 |
| 1447 | ст. Черный Отрог | Саракташский муниципальный район, сельское поселение Черноотрожский сельсовет | 53 641 455 131 |
| 1448 | пос. Актюбинский | Светлинский муниципальный район, сельское поселение Актюбинский сельсовет | 53 642 402 101 |
| 1449 | пос. Восточный | Светлинский муниципальный район, сельское поселение Восточный сельсовет | 53 642 407 101 |



| № п/п | Наименование источников образования отходов | Почтовый адрес или географические координаты | ОКТМО |
|-------|---|---|----------------|
| 1450 | пос. Гостеприимный | Светлинский муниципальный район, сельское поселение Гостеприимный сельсовет | 53 642 410 101 |
| 1451 | ст. Гостеприимная | Светлинский муниципальный район, сельское поселение Гостеприимный сельсовет | 53 642 410 106 |
| 1452 | пос. Смоленский | Светлинский муниципальный район, сельское поселение Гостеприимный сельсовет | 53 642 410 111 |
| 1453 | пос. Коскуль | Светлинский муниципальный район, сельское поселение Коскульский сельсовет | 53 642 413 101 |
| 1454 | пос. Озерный | Светлинский муниципальный район, сельское поселение Озерный сельсовет | 53 642 416 101 |
| 1455 | пос. Казанча | Светлинский муниципальный район, сельское поселение Озерный сельсовет | 53 642 416 106 |
| 1456 | пос. Светлый | Светлинский муниципальный район, сельское поселение Светлинский поссовет | 53 642 418 101 |
| 1457 | пос. Целинный | Светлинский муниципальный район, сельское поселение Светлинский поссовет | 53 642 418 106 |
| 1458 | пос. Первомайский | Светлинский муниципальный район, сельское поселение Спутниковский сельсовет | 53 642 419 101 |
| 1459 | пос. Полевой | Светлинский муниципальный район, сельское поселение Спутниковский сельсовет | 53 642 419 106 |
| 1460 | пос. Степной | Светлинский муниципальный район, сельское поселение Степной сельсовет | 53 642 422 101 |
| 1461 | пос. Рудниковый | Светлинский муниципальный район, сельское поселение Степной сельсовет | 53 642 422 106 |
| 1462 | пос. Тобольский | Светлинский муниципальный район, сельское поселение Тобольский сельсовет | 53 642 425 101 |
| 1463 | с. Аксенкино | Северный муниципальный район, сельское поселение Аксенкинский сельсовет | 53 643 402 101 |
| 1464 | д. Андреевка | Северный муниципальный район, сельское поселение Аксенкинский сельсовет | 53 643 402 106 |
| 1465 | с. Кабаевка | Северный муниципальный район, сельское поселение Аксенкинский сельсовет | 53 643 402 111 |
| 1466 | пос. Нижнее Аксенкино | Северный муниципальный район, сельское поселение Аксенкинский сельсовет | 53 643 402 116 |



| № п/п | Наименование источников образования отходов | Почтовый адрес или географические координаты | ОКТМО |
|--------------|--|--|----------------|
| 1467 | с. Бакаево | Северный муниципальный район, сельское поселение Бакаевский сельсовет | 53 643 404 101 |
| 1468 | пос. Зирекла | Северный муниципальный район, сельское поселение Бакаевский сельсовет | 53 643 404 106 |
| 1469 | пос. Тургай | Северный муниципальный район, сельское поселение Бакаевский сельсовет | 53 643 404 111 |
| 1470 | пос. Яктыкуль | Северный муниципальный район, сельское поселение Бакаевский сельсовет | 53 643 404 116 |
| 1471 | с. Каменногорское | Северный муниципальный район, сельское поселение Каменногорский сельсовет | 53 643 407 101 |
| 1472 | д. Павловка | Северный муниципальный район, сельское поселение Каменногорский сельсовет | 53 643 407 106 |
| 1473 | с. Красноярка | Северный муниципальный район, сельское поселение Красноярский сельсовет | 53 643 410 101 |
| 1474 | д. Кипчак | Северный муниципальный район, сельское поселение Красноярский сельсовет | 53 643 410 106 |
| 1475 | пос. Незнайка | Северный муниципальный район, сельское поселение Красноярский сельсовет | 53 643 410 111 |
| 1476 | с. Пашкино | Северный муниципальный район, сельское поселение Красноярский сельсовет | 53 643 410 116 |
| 1477 | с. Кряжлы | Северный муниципальный район, сельское поселение Кряжлинский сельсовет | 53 643 413 101 |
| 1478 | д. Кызыл Яр | Северный муниципальный район, сельское поселение Кряжлинский сельсовет | 53 643 413 106 |
| 1479 | с. Сергушкино | Северный муниципальный район, сельское поселение Кряжлинский сельсовет | 53 643 413 111 |
| 1480 | с. Курская Васильевка | Северный муниципальный район, сельское поселение Курско-Васильевский сельсовет | 53 643 416 101 |
| 1481 | пос. Кувак | Северный муниципальный район, сельское поселение Курско-Васильевский сельсовет | 53 643 416 106 |
| 1482 | пос. Михайловка | Северный муниципальный район, сельское поселение Курско-Васильевский сельсовет | 53 643 416 111 |
| 1483 | д. Черновка | Северный муниципальный район, сельское поселение Курско-Васильевский сельсовет | 53 643 416 116 |
| 1484 | пос. Вертима | Северный муниципальный район, сельское поселение Курско-Васильевский сельсовет | 53 643 416 121 |



| № п/п | Наименование источников образования отходов | Почтовый адрес или географические координаты | ОКТМО |
|-------|---|---|----------------|
| 1485 | д. Ремчугово | Северный муниципальный район, сельское поселение Михеевский сельсовет | 53 643 419 101 |
| 1486 | пос. Красный Холм | Северный муниципальный район, сельское поселение Михеевский сельсовет | 53 643 419 106 |
| 1487 | пос. Медведка | Северный муниципальный район, сельское поселение Михеевский сельсовет | 53 643 419 111 |
| 1488 | пос. Новополтавка | Северный муниципальный район, сельское поселение Михеевский сельсовет | 53 643 419 116 |
| 1489 | д. Михеевка | Северный муниципальный район, сельское поселение Михеевский сельсовет | 53 643 419 121 |
| 1490 | с. Стародомосейкино | Северный муниципальный район, сельское поселение Михеевский сельсовет | 53 643 419 126 |
| 1491 | пос. Куликовка | Северный муниципальный район, сельское поселение Михеевский сельсовет | 53 643 419 131 |
| 1492 | пос. Новая Самара | Северный муниципальный район, сельское поселение Михеевский сельсовет | 53 643 419 136 |
| 1493 | с. Мордово-Добрино | Северный муниципальный район, сельское поселение Мордово-Добринский сельсовет | 53 643 422 101 |
| 1494 | с. Ибряево | Северный муниципальный район, сельское поселение Мордово-Добринский сельсовет | 53 643 422 106 |
| 1495 | пос. Иркуль | Северный муниципальный район, сельское поселение Мордово-Добринский сельсовет | 53 643 422 111 |
| 1496 | с. Новоборискино | Северный муниципальный район, сельское поселение Мордово-Добринский сельсовет | 53 643 422 116 |
| 1497 | пос. Пашкино | Северный муниципальный район, сельское поселение Мордово-Добринский сельсовет | 53 643 422 121 |
| 1498 | пос. Шумаково | Северный муниципальный район, сельское поселение Мордово-Добринский сельсовет | 53 643 422 126 |
| 1499 | с. Большедорожное | Северный муниципальный район, сельское поселение Нижнечеляевский сельсовет | 53 643 425 101 |
| 1500 | пос. Малиновка | Северный муниципальный район, сельское поселение Нижнечеляевский сельсовет | 53 643 425 106 |
| 1501 | пос. Савельевка | Северный муниципальный район, сельское поселение Нижнечеляевский сельсовет | 53 643 425 111 |



| № п/п | Наименование источников образования отходов | Почтовый адрес или географические координаты | ОКТМО |
|--------------|--|---|----------------|
| 1502 | с. Нижнее Челябино | Северный муниципальный район, сельское поселение Нижнечеляевский сельсовет | 53 643 425 116 |
| 1503 | с. Трифоновка | Северный муниципальный район, сельское поселение Нижнечеляевский сельсовет | 53 643 425 121 |
| 1504 | с. Новодомосейкино | Северный муниципальный район, сельское поселение Новодомосейкинский сельсовет | 53 643 428 101 |
| 1505 | д. Зубаревка | Северный муниципальный район, сельское поселение Новодомосейкинский сельсовет | 53 643 428 106 |
| 1506 | д. Жмакино | Северный муниципальный район, сельское поселение Новодомосейкинский сельсовет | 53 643 428 111 |
| 1507 | д. Новониколаевка | Северный муниципальный район, сельское поселение Новодомосейкинский сельсовет | 53 643 428 116 |
| 1508 | с. Яковлево | Северный муниципальный район, сельское поселение Новодомосейкинский сельсовет | 53 643 428 121 |
| 1509 | пос. Камыш | Северный муниципальный район, сельское поселение Новодомосейкинский сельсовет | 53 643 428 126 |
| 1510 | д. Кирсановка | Северный муниципальный район, сельское поселение Новодомосейкинский сельсовет | 53 643 428 131 |
| 1511 | д. Семькино | Северный муниципальный район, сельское поселение Новодомосейкинский сельсовет | 53 643 428 136 |
| 1512 | д. Староверово-Васильевка | Северный муниципальный район, сельское поселение Новодомосейкинский сельсовет | 53 643 428 141 |
| 1513 | с. Русский Кандыз | Северный муниципальный район, сельское поселение Русскокандызский сельсовет | 53 643 431 101 |
| 1514 | пос. Васильевка | Северный муниципальный район, сельское поселение Русскокандызский сельсовет | 53 643 431 106 |
| 1515 | д. Шабрино | Северный муниципальный район, сельское поселение Русскокандызский сельсовет | 53 643 431 111 |
| 1516 | с. Октябрьское | Северный муниципальный район, сельское поселение Рычковский сельсовет | 53 643 434 101 |
| 1517 | д. Андреевка | Северный муниципальный район, сельское поселение Рычковский сельсовет | 53 643 434 106 |



| № п/п | Наименование источников образования отходов | Почтовый адрес или географические координаты | ОКТМО |
|--------------|--|--|----------------|
| 1518 | с. Рычково | Северный муниципальный район, сельское поселение Рычковский сельсовет | 53 643 434 111 |
| 1519 | с. Северное | Северный муниципальный район, сельское поселение Северный сельсовет | 53 643 437 101 |
| 1520 | д. Бобровка | Северный муниципальный район, сельское поселение Северный сельсовет | 53 643 437 106 |
| 1521 | д. Богдановка | Северный муниципальный район, сельское поселение Северный сельсовет | 53 643 437 111 |
| 1522 | д. Раздолье | Северный муниципальный район, сельское поселение Северный сельсовет | 53 643 437 116 |
| 1523 | с. Соковка | Северный муниципальный район, сельское поселение Северный сельсовет | 53 643 437 121 |
| 1524 | пос. Савруш | Северный муниципальный район, сельское поселение Северный сельсовет | 53 643 437 126 |
| 1525 | с. Секретарка | Северный муниципальный район, сельское поселение Секретарский сельсовет | 53 643 440 101 |
| 1526 | с. Моторино | Северный муниципальный район, сельское поселение Секретарский сельсовет | 53 643 440 106 |
| 1527 | с. Садовка | Северный муниципальный район, сельское поселение Секретарский сельсовет | 53 643 440 111 |
| 1528 | с. Староборискино | Северный муниципальный район, сельское поселение Староборискинский сельсовет | 53 643 443 101 |
| 1529 | ст. Дымка | Северный муниципальный район, сельское поселение Староборискинский сельсовет | 53 643 443 106 |
| 1530 | с. Камышлинка | Северный муниципальный район, сельское поселение Староборискинский сельсовет | 53 643 443 111 |
| 1531 | с. Наумовка | Северный муниципальный район, сельское поселение Староборискинский сельсовет | 53 643 443 116 |
| 1532 | с. Солалейка | Северный муниципальный район, сельское поселение Староборискинский сельсовет | 53 643 443 121 |
| 1533 | д. Шаталовка | Северный муниципальный район, сельское поселение Староборискинский сельсовет | 53 643 443 126 |
| 1534 | с. Алексеевка | Ташлинский муниципальный район, сельское поселение Алексеевский сельсовет | 53 651 402 101 |
| 1535 | с. Благодарное | Ташлинский муниципальный район, сельское поселение Благодарновский сельсовет | 53 651 404 101 |



| № п/п | Наименование источников образования отходов | Почтовый адрес или географические координаты | ОКТМО |
|--------------|--|--|----------------|
| 1536 | с. Майское | Ташлинский муниципальный район, сельское поселение Благодарновский сельсовет | 53 651 404 106 |
| 1537 | с. Болдырево | Ташлинский муниципальный район, сельское поселение Болдыревский сельсовет | 53 651 407 101 |
| 1538 | с. Луговое | Ташлинский муниципальный район, сельское поселение Болдыревский сельсовет | 53 651 407 106 |
| 1539 | с. Иртек | Ташлинский муниципальный район, сельское поселение Болдыревский сельсовет | 53 651 407 111 |
| 1540 | с. Бородинск | Ташлинский муниципальный район, сельское поселение Бородинский сельсовет | 53 651 408 101 |
| 1541 | с. Вязовое | Ташлинский муниципальный район, сельское поселение Вязовский сельсовет | 53 651 413 101 |
| 1542 | с. Чернышовка | Ташлинский муниципальный район, сельское поселение Вязовский сельсовет | 53 651 413 106 |
| 1543 | с. Шумаево | Ташлинский муниципальный район, сельское поселение Вязовский сельсовет | 53 651 413 111 |
| 1544 | с. Заречное | Ташлинский муниципальный район, сельское поселение Заречный сельсовет | 53 651 416 101 |
| 1545 | пос. Калинин | Ташлинский муниципальный район, сельское поселение Калининский сельсовет | 53 651 419 101 |
| 1546 | с. Кандалинцево | Ташлинский муниципальный район, сельское поселение Калининский сельсовет | 53 651 419 106 |
| 1547 | с. Коммуна | Ташлинский муниципальный район, сельское поселение Калининский сельсовет | 53 651 419 111 |
| 1548 | с. Прокуроновка | Ташлинский муниципальный район, сельское поселение Калининский сельсовет | 53 651 419 116 |
| 1549 | с. Кинделя | Ташлинский муниципальный район, сельское поселение Кинделинский сельсовет | 53 651 422 101 |
| 1550 | с. Новокаменка | Ташлинский муниципальный район, сельское поселение Новокаменский сельсовет | 53 651 425 101 |
| 1551 | с. Буренино | Ташлинский муниципальный район, сельское поселение Новокаменский сельсовет | 53 651 425 106 |



| № п/п | Наименование источников образования отходов | Почтовый адрес или географические координаты | ОКТМО |
|--------------|--|--|----------------|
| 1552 | с. Новосельное | Ташлинский муниципальный район, сельское поселение Новокаменский сельсовет | 53 651 425 111 |
| 1553 | с. Широкое | Ташлинский муниципальный район, сельское поселение Новокаменский сельсовет | 53 651 425 116 |
| 1554 | пос. Придолинный | Ташлинский муниципальный район, сельское поселение Придолинный сельсовет | 53 651 428 101 |
| 1555 | пос. Криницы | Ташлинский муниципальный район, сельское поселение Придолинный сельсовет | 53 651 428 106 |
| 1556 | с. Раннее | Ташлинский муниципальный район, сельское поселение Ранневский сельсовет | 53 651 431 101 |
| 1557 | с. Мирошкино | Ташлинский муниципальный район, сельское поселение Ранневский сельсовет | 53 651 431 106 |
| 1558 | с. Пустобаево | Ташлинский муниципальный район, сельское поселение Ранневский сельсовет | 53 651 431 111 |
| 1559 | с. Степановка | Ташлинский муниципальный район, сельское поселение Степановский сельсовет | 53 651 434 101 |
| 1560 | с. Курташка | Ташлинский муниципальный район, сельское поселение Степановский сельсовет | 53 651 434 106 |
| 1561 | с. Каменномангулово | Ташлинский муниципальный район, сельское поселение Степановский сельсовет | 53 651 434 111 |
| 1562 | пос. Степной | Ташлинский муниципальный район, сельское поселение Степной сельсовет | 53 651 437 101 |
| 1563 | пос. Жирнов | Ташлинский муниципальный район, сельское поселение Степной сельсовет | 53 651 437 106 |
| 1564 | пос. Западный | Ташлинский муниципальный район, сельское поселение Степной сельсовет | 53 651 437 111 |
| 1565 | с. Ташла | Ташлинский муниципальный район, сельское поселение Ташлинский сельсовет | 53 651 440 101 |
| 1566 | пос. Плодовый | Ташлинский муниципальный район, сельское поселение Ташлинский сельсовет | 53 651 440 106 |
| 1567 | с. Трудовое | Ташлинский муниципальный район, сельское поселение Трудовой сельсовет | 53 651 443 101 |



| № п/п | Наименование источников образования отходов | Почтовый адрес или географические координаты | ОКТМО |
|--------------|--|--|----------------|
| 1568 | с. Кузьминка | Ташлинский муниципальный район, сельское поселение Трудовой сельсовет | 53 651 443 106 |
| 1569 | с. Черноярово | Ташлинский муниципальный район, сельское поселение Чернояровский сельсовет | 53 651 446 101 |
| 1570 | с. Жигалино | Ташлинский муниципальный район, сельское поселение Чернояровский сельсовет | 53 651 446 106 |
| 1571 | с. Чеботаревка | Ташлинский муниципальный район, сельское поселение Чернояровский сельсовет | 53 651 446 111 |
| 1572 | с. Шестаковка | Ташлинский муниципальный район, сельское поселение Шестаковский сельсовет | 53 651 449 101 |
| 1573 | с. Баширово | Ташлинский муниципальный район, сельское поселение Шестаковский сельсовет | 53 651 449 106 |
| 1574 | пос. Ясная Поляна | Ташлинский муниципальный район, сельское поселение Яснополянский сельсовет | 53 651 452 101 |
| 1575 | пос. Восходящий | Ташлинский муниципальный район, сельское поселение Яснополянский сельсовет | 53 651 452 106 |
| 1576 | пос. Зерновой | Ташлинский муниципальный район, сельское поселение Яснополянский сельсовет | 53 651 452 111 |
| 1577 | пос. Солнечный | Ташлинский муниципальный район, сельское поселение Яснополянский сельсовет | 53 651 452 116 |
| 1578 | с. Богдановка | Тоцкий муниципальный район, сельское поселение Богдановский сельсовет | 53 652 402 101 |
| 1579 | с. Амерханово | Тоцкий муниципальный район, сельское поселение Богдановский сельсовет | 53 652 402 106 |
| 1580 | д. Сайфутдиново | Тоцкий муниципальный район, сельское поселение Богдановский сельсовет | 53 652 402 111 |
| 1581 | пос. Верхнебузулукский | Тоцкий муниципальный район, сельское поселение Верхнебузулукский сельсовет | 53 652 404 101 |
| 1582 | пос. Загорье | Тоцкий муниципальный район, сельское поселение Верхнебузулукский сельсовет | 53 652 404 106 |
| 1583 | пос. Некрасовский | Тоцкий муниципальный район, сельское поселение Верхнебузулукский сельсовет | 53 652 404 111 |
| 1584 | пос. Рябинный | Тоцкий муниципальный район, сельское поселение Верхнебузулукский сельсовет | 53 652 404 116 |



| № п/п | Наименование источников образования отходов | Почтовый адрес или географические координаты | ОКТМО |
|--------------|--|--|----------------|
| 1585 | с. Биккулово | Тоцкий муниципальный район, сельское поселение Верхнебузулукский сельсовет | 53 652 404 121 |
| 1586 | с. Тоцкое Второе | Тоцкий муниципальный район, сельское поселение Зареченский сельсовет | 53 652 406 101 |
| 1587 | с. Злобинка | Тоцкий муниципальный район, сельское поселение Злобинский сельсовет | 53 652 408 101 |
| 1588 | с. Елховка | Тоцкий муниципальный район, сельское поселение Злобинский сельсовет | 53 652 408 106 |
| 1589 | с. Ковешинка | Тоцкий муниципальный район, сельское поселение Злобинский сельсовет | 53 652 408 111 |
| 1590 | с. Кирсановка | Тоцкий муниципальный район, сельское поселение Кирсановский сельсовет | 53 652 410 101 |
| 1591 | с. Ковыляевка | Тоцкий муниципальный район, сельское поселение Ковыляевский сельсовет | 53 652 413 101 |
| 1592 | с. Малая Ремизенка | Тоцкий муниципальный район, сельское поселение Малоремизенский сельсовет | 53 652 422 101 |
| 1593 | с. Большая Ремизенка | Тоцкий муниципальный район, сельское поселение Малоремизенский сельсовет | 53 652 422 106 |
| 1594 | с. Мулюково | Тоцкий муниципальный район, сельское поселение Малоремизенский сельсовет | 53 652 422 111 |
| 1595 | с. Медведка | Тоцкий муниципальный район, сельское поселение Медведский сельсовет | 53 652 426 101 |
| 1596 | пос. Молодежный | Тоцкий муниципальный район, сельское поселение Молодежный сельсовет | 53 652 427 101 |
| 1597 | с. Павло-Антоновка | Тоцкий муниципальный район, сельское поселение Павло-Антоновский сельсовет | 53 652 428 101 |
| 1598 | с. Невежкино | Тоцкий муниципальный район, сельское поселение Павло-Антоновский сельсовет | 53 652 428 106 |
| 1599 | с. Погромное | Тоцкий муниципальный район, сельское поселение Погроминский сельсовет | 53 652 431 101 |
| 1600 | с. Воробьевка | Тоцкий муниципальный район, сельское поселение Погроминский сельсовет | 53 652 431 106 |
| 1601 | ст. Погромное | Тоцкий муниципальный район, сельское поселение Погроминский сельсовет | 53 652 431 111 |
| 1602 | с. Жидиловка | Тоцкий муниципальный район, сельское поселение Погроминский сельсовет | 53 652 431 116 |
| 1603 | с. Преображенка | Тоцкий муниципальный район, сельское поселение Преображенский сельсовет | 53 652 434 101 |



| № п/п | Наименование источников образования отходов | Почтовый адрес или географические координаты | ОКТМО |
|-------|---|---|----------------|
| 1604 | с. Николаевка | Тоцкий муниципальный район, сельское поселение Преображенский сельсовет | 53 652 434 106 |
| 1605 | пос. Пристанционный | Тоцкий муниципальный район, сельское поселение Пристанционный сельсовет | 53 652 437 101 |
| 1606 | пос. Городок Третий | Тоцкий муниципальный район, сельское поселение Пристанционный сельсовет | 53 652 437 106 |
| 1607 | с. Приютное | Тоцкий муниципальный район, сельское поселение Приютинский сельсовет | 53 652 440 101 |
| 1608 | с. Марковка | Тоцкий муниципальный район, сельское поселение Приютинский сельсовет | 53 652 440 106 |
| 1609 | с. Саиновка | Тоцкий муниципальный район, сельское поселение Саиновский сельсовет | 53 652 442 101 |
| 1610 | пос. Свердлово | Тоцкий муниципальный район, сельское поселение Свердловский сельсовет | 53 652 443 101 |
| 1611 | пос. Набережный | Тоцкий муниципальный район, сельское поселение Свердловский сельсовет | 53 652 443 106 |
| 1612 | пос. Ново-Васильевка | Тоцкий муниципальный район, сельское поселение Свердловский сельсовет | 53 652 443 111 |
| 1613 | пос. Любимовка | Тоцкий муниципальный район, сельское поселение Свердловский сельсовет | 53 652 443 116 |
| 1614 | с. Кзыл-Мечеть | Тоцкий муниципальный район, сельское поселение Свердловский сельсовет | 53 652 443 121 |
| 1615 | с. Кундузлутамак | Тоцкий муниципальный район, сельское поселение Свердловский сельсовет | 53 652 443 126 |
| 1616 | пос. Задорожный | Тоцкий муниципальный район, сельское поселение Свердловский сельсовет | 53 652 443 131 |
| 1617 | пос. Крыловка | Тоцкий муниципальный район, сельское поселение Свердловский сельсовет | 53 652 443 136 |
| 1618 | пос. Суворовский | Тоцкий муниципальный район, сельское поселение Суворовский сельсовет | 53 652 446 101 |
| 1619 | пос. Глубинный | Тоцкий муниципальный район, сельское поселение Суворовский сельсовет | 53 652 446 106 |
| 1620 | пос. Дальний | Тоцкий муниципальный район, сельское поселение Суворовский сельсовет | 53 652 446 111 |
| 1621 | пос. Дружный | Тоцкий муниципальный район, сельское поселение Суворовский сельсовет | 53 652 446 116 |
| 1622 | пос. Казанка | Тоцкий муниципальный район, сельское поселение Суворовский сельсовет | 53 652 446 121 |
| 1623 | пос. Кубанка | Тоцкий муниципальный район, сельское поселение Суворовский сельсовет | 53 652 446 126 |



| № п/п | Наименование источников образования отходов | Почтовый адрес или географические координаты | ОКТМО |
|-------|---|---|----------------|
| 1624 | пос. Новые Пруды | Тоцкий муниципальный район, сельское поселение Суворовский сельсовет | 53 652 446 131 |
| 1625 | с. Логачевка | Тоцкий муниципальный район, сельское поселение Суворовский сельсовет | 53 652 446 136 |
| 1626 | с. Мананниково | Тоцкий муниципальный район, сельское поселение Суворовский сельсовет | 53 652 446 141 |
| 1627 | с. Тоцкое | Тоцкий муниципальный район, сельское поселение Тоцкий сельсовет | 53 652 449 101 |
| 1628 | пос. Первое Мая | Тоцкий муниципальный район, сельское поселение Тоцкий сельсовет | 53 652 449 106 |
| 1629 | х. Сорочка | Тоцкий муниципальный район, сельское поселение Тоцкий сельсовет | 53 652 449 111 |
| 1630 | с. Алмала | Тюльганский муниципальный район, сельское поселение Алмалинский сельсовет | 53 653 402 101 |
| 1631 | с. Варваринка | Тюльганский муниципальный район, сельское поселение Алмалинский сельсовет | 53 653 402 106 |
| 1632 | с. Благовещенка | Тюльганский муниципальный район, сельское поселение Благовещенский сельсовет | 53 653 404 101 |
| 1633 | с. Болдыревка | Тюльганский муниципальный район, сельское поселение Благовещенский сельсовет | 53 653 404 106 |
| 1634 | с. Благодарное | Тюльганский муниципальный район, сельское поселение Благодарновский сельсовет | 53 653 407 101 |
| 1635 | с. Астрахановка | Тюльганский муниципальный район, сельское поселение Благодарновский сельсовет | 53 653 407 106 |
| 1636 | с. Екатериновка | Тюльганский муниципальный район, сельское поселение Благодарновский сельсовет | 53 653 407 111 |
| 1637 | х. Егорьевка | Тюльганский муниципальный район, сельское поселение Благодарновский сельсовет | 53 653 407 116 |
| 1638 | х. Парфирьевка | Тюльганский муниципальный район, сельское поселение Благодарновский сельсовет | 53 653 407 121 |
| 1639 | с. Романовка | Тюльганский муниципальный район, сельское поселение Благодарновский сельсовет | 53 653 407 126 |



| № п/п | Наименование источников образования отходов | Почтовый адрес или географические координаты | ОКТМО |
|--------------|--|---|----------------|
| 1640 | с. Городки | Тюльганский муниципальный район, сельское поселение Городецкий сельсовет | 53 653 410 101 |
| 1641 | х. Новосергиевка | Тюльганский муниципальный район, сельское поселение Городецкий сельсовет | 53 653 410 106 |
| 1642 | х. Советский | Тюльганский муниципальный район, сельское поселение Городецкий сельсовет | 53 653 410 111 |
| 1643 | с. Екатеринославка | Тюльганский муниципальный район, сельское поселение Екатеринославский сельсовет | 53 653 413 101 |
| 1644 | с. Аустяново | Тюльганский муниципальный район, сельское поселение Екатеринославский сельсовет | 53 653 413 106 |
| 1645 | с. Савельевка | Тюльганский муниципальный район, сельское поселение Екатеринославский сельсовет | 53 653 413 111 |
| 1646 | с. Стретинка | Тюльганский муниципальный район, сельское поселение Екатеринославский сельсовет | 53 653 413 116 |
| 1647 | с. Ивановка | Тюльганский муниципальный район, сельское поселение Ивановский сельсовет | 53 653 416 101 |
| 1648 | с. Рудное | Тюльганский муниципальный район, сельское поселение Ивановский сельсовет | 53 653 416 106 |
| 1649 | с. Ключи | Тюльганский муниципальный район, сельское поселение Ключевский сельсовет | 53 653 419 101 |
| 1650 | с. Разномойка | Тюльганский муниципальный район, сельское поселение Разномойский сельсовет | 53 653 422 101 |
| 1651 | х. Славянка | Тюльганский муниципальный район, сельское поселение Разномойский сельсовет | 53 653 422 106 |
| 1652 | с. Репьевка | Тюльганский муниципальный район, сельское поселение Репьевский сельсовет | 53 653 425 101 |
| 1653 | с. Козловка | Тюльганский муниципальный район, сельское поселение Репьевский сельсовет | 53 653 425 106 |
| 1654 | с. Ташла | Тюльганский муниципальный район, сельское поселение Ташлинский сельсовет | 53 653 428 101 |



| № п/п | Наименование источников образования отходов | Почтовый адрес или географические координаты | ОКТМО |
|--------------|--|--|----------------|
| 1655 | с. Троицкое | Тюльганский муниципальный район, сельское поселение Троицкий сельсовет | 53 653 431 101 |
| 1656 | х. Андреевский | Тюльганский муниципальный район, сельское поселение Троицкий сельсовет | 53 653 431 106 |
| 1657 | с. Междуречье | Тюльганский муниципальный район, сельское поселение Троицкий сельсовет | 53 653 431 111 |
| 1658 | с. Николаевка | Тюльганский муниципальный район, сельское поселение Троицкий сельсовет | 53 653 431 116 |
| 1659 | с. Тугустемир | Тюльганский муниципальный район, сельское поселение Тугустемирский сельсовет | 53 653 434 101 |
| 1660 | х. Калинин | Тюльганский муниципальный район, сельское поселение Тугустемирский сельсовет | 53 653 434 106 |
| 1661 | д. Новая Барангуловка | Тюльганский муниципальный район, сельское поселение Тугустемирский сельсовет | 53 653 434 111 |
| 1662 | х. Новый Турай | Тюльганский муниципальный район, сельское поселение Тугустемирский сельсовет | 53 653 434 116 |
| 1663 | х. Старый Турай | Тюльганский муниципальный район, сельское поселение Тугустемирский сельсовет | 53 653 434 121 |
| 1664 | пос. Тюльган | Тюльганский муниципальный район, сельское поселение Тюльганский поссовет | 53 653 435 101 |
| 1665 | с. Нововасильевка | Тюльганский муниципальный район, сельское поселение Тюльганский поссовет | 53 653 435 106 |
| 1666 | с. Новониколаевка | Тюльганский муниципальный район, сельское поселение Тюльганский поссовет | 53 653 435 111 |
| 1667 | с. Владимировка | Тюльганский муниципальный район, сельское поселение Чапаевский сельсовет | 53 653 437 101 |
| 1668 | с. Алабердино | Тюльганский муниципальный район, сельское поселение Чапаевский сельсовет | 53 653 437 106 |
| 1669 | с. Давлеткулово | Тюльганский муниципальный район, сельское поселение Чапаевский сельсовет | 53 653 437 111 |
| 1670 | х. Копылы | Тюльганский муниципальный район, сельское поселение Чапаевский сельсовет | 53 653 437 116 |



| № п/п | Наименование источников образования отходов | Почтовый адрес или географические координаты | ОКТМО |
|-------|---|---|----------------|
| | | вет | |
| 1671 | ст. Тюльган | Тюльганский муниципальный район, сельское поселение Чапаевский сельсовет | 53 653 437 121 |
| 1672 | с. Богородское | Шарлыкский муниципальный район, сельское поселение Богородский сельсовет | 53 656 402 101 |
| 1673 | с. Романовка | Шарлыкский муниципальный район, сельское поселение Богородский сельсовет | 53 656 402 106 |
| 1674 | с. Дубровка | Шарлыкский муниципальный район, сельское поселение Дубровский сельсовет | 53 656 403 101 |
| 1675 | пос. Луна | Шарлыкский муниципальный район, сельское поселение Дубровский сельсовет | 53 656 403 106 |
| 1676 | с. Зеркло | Шарлыкский муниципальный район, сельское поселение Зерклинский сельсовет | 53 656 404 101 |
| 1677 | с. Колычево | Шарлыкский муниципальный район, сельское поселение Зерклинский сельсовет | 53 656 404 106 |
| 1678 | с. Илькульган | Шарлыкский муниципальный район, сельское поселение Илькульганский сельсовет | 53 656 407 101 |
| 1679 | с. Рождественка | Шарлыкский муниципальный район, сельское поселение Илькульганский сельсовет | 53 656 407 106 |
| 1680 | с. Казанка | Шарлыкский муниципальный район, сельское поселение Казанский сельсовет | 53 656 410 101 |
| 1681 | пос. Кизляям | Шарлыкский муниципальный район, сельское поселение Казанский сельсовет | 53 656 410 106 |
| 1682 | с. Юзеево | Шарлыкский муниципальный район, сельское поселение Казанский сельсовет | 53 656 410 111 |
| 1683 | с. Константиновка | Шарлыкский муниципальный район, сельское поселение Константиновский сельсовет | 53 656 413 101 |
| 1684 | с. Кузьминовка | Шарлыкский муниципальный район, сельское поселение Константиновский сельсовет | 53 656 413 106 |



| № п/п | Наименование источников образования отходов | Почтовый адрес или географические координаты | ОКТМО |
|-------|---|--|----------------|
| 1685 | с. Прохоровка | Шарлыкский муниципальный район, сельское поселение Константиновский сельсовет | 53 656 413 111 |
| 1686 | с. Ялчкаево | Шарлыкский муниципальный район, сельское поселение Константиновский сельсовет | 53 656 413 116 |
| 1687 | с. Новоархангельское | Шарлыкский муниципальный район, сельское поселение Новоархангельский сельсовет | 53 656 419 101 |
| 1688 | с. Новомусино | Шарлыкский муниципальный район, сельское поселение Новомусинский сельсовет | 53 656 425 101 |
| 1689 | с. Николаевка | Шарлыкский муниципальный район, сельское поселение Новомусинский сельсовет | 53 656 425 106 |
| 1690 | пос. Урняк | Шарлыкский муниципальный район, сельское поселение Новомусинский сельсовет | 53 656 425 111 |
| 1691 | с. Новоникольское | Шарлыкский муниципальный район, сельское поселение Новоникольский сельсовет | 53 656 428 101 |
| 1692 | х. Самойловский | Шарлыкский муниципальный район, сельское поселение Новоникольский сельсовет | 53 656 428 106 |
| 1693 | с. Парадеево | Шарлыкский муниципальный район, сельское поселение Парадеевский сельсовет | 53 656 429 101 |
| 1694 | с. Преображенка | Шарлыкский муниципальный район, сельское поселение Преображенский сельсовет | 53 656 430 101 |
| 1695 | пос. Вишневка | Шарлыкский муниципальный район, сельское поселение Преображенский сельсовет | 53 656 430 106 |
| 1696 | пос. Новогеоргиевка | Шарлыкский муниципальный район, сельское поселение Преображенский сельсовет | 53 656 430 111 |
| 1697 | пос. Бобровка | Шарлыкский муниципальный район, сельское поселение Преображенский сельсовет | 53 656 430 116 |
| 1698 | с. Путятино | Шарлыкский муниципальный район, сельское поселение Путятинский сельсовет | 53 656 432 101 |



| № п/п | Наименование источников образования отходов | Почтовый адрес или географические координаты | ОКТМО |
|--------------|--|---|----------------|
| 1699 | пос. Ванюшино | Шарлыкский муниципальный район, сельское поселение Путятинский сельсовет | 53 656 432 106 |
| 1700 | пос. Воронино | Шарлыкский муниципальный район, сельское поселение Путятинский сельсовет | 53 656 432 111 |
| 1701 | с. Зобово | Шарлыкский муниципальный район, сельское поселение Путятинский сельсовет | 53 656 432 116 |
| 1702 | с. Зирекло | Шарлыкский муниципальный район, сельское поселение Путятинский сельсовет | 53 656 432 121 |
| 1703 | пос. Кутуево | Шарлыкский муниципальный район, сельское поселение Путятинский сельсовет | 53 656 432 126 |
| 1704 | д. Ново-Федоровка | Шарлыкский муниципальный район, сельское поселение Путятинский сельсовет | 53 656 432 131 |
| 1705 | с. Изяк-Никитино | Шарлыкский муниципальный район, сельское поселение Путятинский сельсовет | 53 656 432 136 |
| 1706 | с. Ратчино | Шарлыкский муниципальный район, сельское поселение Ратчинский сельсовет | 53 656 434 101 |
| 1707 | пос. Екатериновка | Шарлыкский муниципальный район, сельское поселение Ратчинский сельсовет | 53 656 434 106 |
| 1708 | с. Сарманай | Шарлыкский муниципальный район, сельское поселение Сарманайский сельсовет | 53 656 437 101 |
| 1709 | пос. Березовка | Шарлыкский муниципальный район, сельское поселение Сарманайский сельсовет | 53 656 437 106 |
| 1710 | с. Малослободка | Шарлыкский муниципальный район, сельское поселение Сарманайский сельсовет | 53 656 437 111 |
| 1711 | пос. Перовка | Шарлыкский муниципальный район, сельское поселение Сарманайский сельсовет | 53 656 437 116 |
| 1712 | пос. Подгорный | Шарлыкский муниципальный район, сельское поселение Сарманайский сельсовет | 53 656 437 121 |
| 1713 | с. Слоновка | Шарлыкский муниципальный район, сельское поселение Слоновский сельсовет | 53 656 440 101 |



| № п/п | Наименование источников образования отходов | Почтовый адрес или географические координаты | ОКТМО |
|------------------|--|---|----------------|
| 1714 | с. Покровка | Шарлыкский муниципальный район, сельское поселение Слоновский сельсовет | 53 656 440 106 |
| 1715 | с. Титовка | Шарлыкский муниципальный район, сельское поселение Титовский сельсовет | 53 656 443 101 |
| 1716 | с. Бараково | Шарлыкский муниципальный район, сельское поселение Титовский сельсовет | 53 656 443 106 |
| 1717 | с. Мустафино | Шарлыкский муниципальный район, сельское поселение Титовский сельсовет | 53 656 443 111 |
| 1718 | с. Шарлык | Шарлыкский муниципальный район, сельское поселение Шарлыкский сельсовет | 53 656 446 101 |
| 1719 | с. Кармалка | Шарлыкский муниципальный район, сельское поселение Шарлыкский сельсовет | 53 656 446 106 |
| 1720 | пос. Приветливый | Шарлыкский муниципальный район, сельское поселение Шарлыкский сельсовет | 53 656 446 111 |



1.3. Нахождение источников образования отходов производства.

Таблица 1.3.

| № п/п | Наименование источника образования отходов | Почтовый адрес | ОКТМО |
|-------|---|--|----------------|
| 1 | Гайская промышленная площадка ПАО "Гайский ГОК" | 462630, Оренбургская область, г. Гай, Промышленная ,1 | 53 713 000 001 |
| 2 | Кваркенская промышленная площадка ПАО "Гайский ГОК" | 462630, Оренбургская область, г. Гай, Промышленная ,1, фактическое местонахождение Кваркенский район Оренбургской области | 53 713 000 001 |
| 3 | Месторождение "Левобережное" ПАО "Гайский ГОК" | 462630, Оренбургская область, г. Гай, Промышленная ,1, фактическое местонахождение Домбаровский район Оренбургской области | 53 713 000 001 |
| 4 | Месторождение медноколчеданных руд "Осеннее" ПАО "Гайский ГОК" | 462630, Оренбургская область, г. Гай, Промышленная ,1, фактическое местонахождение Домбаровский район Оренбургской области | 53 713 000 001 |
| 5 | Месторождение медно-колчеданных руд "Летнее" ПАО "Гайский ГОК" | 462630, Оренбургская область, г. Гай, Промышленная ,1, фактическое местонахождение Ясененский район Оренбургской области | 53 713 000 001 |
| 6 | ООО «Газпром добыча Оренбург» | 460058, г. Оренбург, ул.Чкалова,1/2 | 53 701 000 001 |
| 7 | ООО «Медногорский медно-серный комбинат» | 462270, Оренбургская область г. Медногорск, ул. Заводская, 1 | 53 715 000 001 |
| 8 | Цех разработки шлаковых отвалов ООО «Южно-уральская ГПК» | 462360, Оренбургская область, г. Новотроицк, ул. Советская, 102а | 53 720 000 001 |
| 9 | Аккермановский рудник ООО «Южно-уральская ГПК» | 462360, Оренбургская область, г. Новотроицк, 5,4 км запад №5, п. Аккермановка | 53 720 000 106 |
| 10 | ПАО «Оренбургнефть» | 461040, Оренбургская область, г. Бузулук, ул. Магистральная д.14 | 53 712 000 001 |
| 11 | ООО «Бугурусланнефть» | 461040, Оренбургская область, г. Бузулук, ул. Магистральная д.2 | 53 712 000 001 |
| 12 | ЗАО "Ормет" для обогатительной фабрики и автотранспортного цеха | Оренбургская область, Новоорский район, п. Гранитный | 53 630 414 106 |



Министерство природных ресурсов, экологии и имущественных отношений
Оренбургской области

| № п/п | Наименование источника образования отходов | Почтовый адрес | ОКТМО |
|-------|--|--|----------------|
| 13 | Джусинское месторождение колчеданно-полиметаллических руд ЗАО «Ормет» | Оренбургская область, Адамоский район, в 5 км. юго-западнее п. Теренсай | 53 604 428 101 |
| 14 | ОАО «Орский Элеватор» | 462412, Оренбургская область, г.Орск. ул.Ириклинская,11 | 53 723 000 001 |
| 15 | АО «Оренбургские минералы» | 462781, Оренбургская область, г.Ясный, ул.Ленина, 7 | 53 732 000 001 |
| 16 | ОАО «Орскнефтеоргсинтез» | 462407, Оренбургская область, г. Орск, ул. Гончарова, 1-а | 53 723 000 001 |
| 17 | АО «МК «ОРМЕТО-ЮУМЗ» | 462403, Оренбургская область, г. Орск, ул. Мира,12 | 53 723 000 001 |
| 18 | АО «Орский машиностроительный завод» | 462406, Оренбургская область, г. Орск, ул. Крупской,1 | 53 723 000 001 |
| 19 | АО «Уральская Сталь» | 462352, Оренбургская область, г. Новотроицк, ул. Заводская,1 | 53 720 000 001 |
| 20 | АО «Новотроицкий завод хромовых соединений» | 462352, Оренбургская область, г. Новотроицк, ул. Промышленная,49 | 53 720 000 001 |
| 21 | ЗАО «Завод синтетического спирта» | 462402, Оренбургская область, г. Орск, ул. Тобольская, 5 | 53 723 000 001 |
| 22 | ОАО «Орское карьероуправление» | 462414, Оренбургская область, г. Орск, п. Круторожино, Гайское шоссе, 10 | 53 723 000 001 |
| 23 | АО «Новотроицкий цементный завод» | 462353, Оренбургская область, г.Новотроицк, ул.Заводская, д.3 | 53 720 000 001 |
| 24 | ОАО «Завод бурового оборудования» | 460026, Оренбургская область, г.Оренбург, пр.Победы, 118 | 53 701 000 001 |
| 25 | Филиал «Оренбургский» ПАО «Т Плюс» для Орской ТЭЦ-1 Сакмарская солнечная фотоэлектрическая станция им. А.А.Влазнева установленной мощностью 25 МВт | 462431, Оренбургская область, г. Орск, 1 а, шоссе Орское, | 53 723 000 001 |
| 26 | Филиал «Оренбургский» ПАО «Т Плюс» для | 462270, Оренбургская область, г. Медногорск, | 53 715 000 001 |



Министерство природных ресурсов, экологии и имущественных отношений
Оренбургской области

| № п/п | Наименование источника образования отходов | Почтовый адрес | ОКТМО |
|-------|---|---|----------------|
| | Орской ТЭЦ-1 (Медногорская ТЭЦ) | ул. Заводская, 1 | |
| 27 | Филиал «Оренбургский» ПАО «Т Плюс» Карга-линская ТЭЦ | 460512, Оренбургская область, пос. Каргала | 53 701 000 106 |
| 28 | АО Южно –Уральский криолитовый завод | 460009, Оренбургская область, г. Кувандык, пр. Мира 1 | 53 714 000 001 |
| 29 | Ириклинская ГРЭС – филиал ОАО «ОГК-1» | 462803, Оренбургская область, Новоорский район, пос. Энергетик | 53 630 440 101 |
| 30 | ООО "Элеваторновоорск" | 462813, Оренбургская область, Новоорский р-н, Новоорск п, Элеваторная ул, д. 9 | 53 630 414 101 |
| 31 | ООО "Энерком" | 460014, Оренбург г, Челюскинцев ул, дом 17 а, 31 а | 53 701 000 001 |
| 32 | ООО "Недра-К"(территория Боголюбовского м-я (карбон) в Новосергиевском районе Оренбургской области) | 460000, Оренбургская область, г. Оренбург, Казаковская ул, 56, фактическое местонахождение Новосергиевский район Оренбургской области | 53 701 000 001 |
| 33 | ООО "БНК" | 461046, Оренбургская область, Бузулук г, Техническая ул, 3 | 53 712 000 001 |
| 34 | ООО "Сервиснефтегаз" | 460000, Оренбургская область, г. Оренбург, ул. Кобозева, 1 | 53 701 000 001 |
| 35 | ОАО "Подзембургаз" | 461902, Оренбургская область, Сорочинск г, Зеленая ул, 55 | 53 727 000 001 |
| 36 | ООО "РОСТА-Терминал" | 460000, Оренбургская область, г. Оренбург, ул.Кобозева,1 | 53 701 000 001 |
| 37 | ООО "Газпром нефть Оренбург" | 460000, Оренбургская область, г. Оренбург, ул.Кобозева,1 | 53 701 000 001 |
| 38 | ОАО "ЮУНГ" | 460000, Оренбургская область, г. Оренбург, ул. Краснознаменная,39 | 53 701 000 001 |
| 39 | СПК "Птицефабрика Гайская" | 462640, Оренбургская область, Гайский р-н, Камейкино с, Фабричная ул, 1 | 53 701 000 001 |
| 40 | ООО "ГидроМашСервис" | 462353, Оренбургская область, г. Новотроицк, | 53 720 000 001 |



Министерство природных ресурсов, экологии и имущественных отношений
Оренбургской области

| № п/п | Наименование источника образования отходов | Почтовый адрес | ОКТМО |
|-------|--|---|----------------|
| | | Заводская, 34 | |
| 41 | ООО "Орская мельница" | 462407, Оренбургская область, г. Орск, ул. Союзная, 6 | 53 723 000 001 |
| 42 | ООО "Газпром подземремонт Оренбург" | 460027, Оренбургская область, г. Оренбург, ул. Донгузская, 60а | 53 701 000 001 |
| 43 | ООО "ОренбургВостокЖелезоБетон" | 462353, Оренбургская область, Новотроицк г, Промышленная ул, 29 | 53 720 000 001 |
| 44 | ЗАО "Оренбургнефтеотдача" | 461630, Оренбургская область, г. Бугуруслан, ул. Фруктовая, 15 а/я 54 | 53 708 000 001 |
| 45 | ОАО «НОЭМЗ» | 4462800, Оренбургская область, пос. Новоорск, микрорайон «Водстрой» | 53 630 414 101 |
| 46 | ООО "Орский вагонный завод" | 462401, Оренбургская область, г. Орск, ул. Заводская, 6 | 53 723 000 001 |
| 47 | ЗАО Завод ЖБИ "Степной" | 460052, Оренбург г, Техническая ул, 4 дд, кор, кв | 53 701 000 001 |
| 48 | ЗАО "Акмел" | 462419, Оренбургская область, г. Орск, пр. Мира, 15 | 53 723 000 001 |
| 49 | ООО "Буруктальский никелевый завод" | 462741, Оренбургская область, Светлинский р-н, п. Светлый | 53 640 428 101 |
| 50 | ООО "УралСпецАвтоПромСервис" | 461630, Оренбургская область, Бугуруслан, Транспортная, 86 | 53 708 000 001 |
| 51 | ООО "Руссоль" | 461790, Оренбургская Область, Пономаревский район, с. Наурузово, ул. Ленина, 52 | 53 638 416 101 |
| 52 | АО "Транснефть-Урал" | 460050, Оренбургская область, г. Оренбург, ул. Терешковой, 263/2 | 53 701 000 001 |
| 53 | ООО "Молокоперерабатывающий завод "Ташлинский" | 461170, Оренбургская область, Ташлинский р-н, с. Ташла, ул. Заводская, 1а | 53 651 440 000 |
| 54 | ЗАО "Хлебопродукт ДМВ" | 462430, Оренбургская область, г. Орск, ул. Пацаева, 8к2 | 53 701 000 001 |



Министерство природных ресурсов, экологии и имущественных отношений
Оренбургской области

| № п/п | Наименование источника образования отходов | Почтовый адрес | ОКТМО |
|-------|---|--|----------------|
| 55 | АО "Завод гидравлических прессов "Металлист" | 460000, Оренбургская область, г. Оренбург, ул. Яицкая, 15 | 53 701 000 001 |
| 56 | ООО "Бурнефть" | 460048, Оренбургская область, г. Оренбург, ул. Транспортная, 2 | 53 701 000 001 |
| 57 | ООО "Орский завод металлоконструкций" | 462401, Оренбургская область, г. Орск, ул. Металлистов, 5 | 53 723 000 001 |
| 58 | ЗАО "Орский бекон" | 462409, Оренбургская область, г. Орск, 1-ый Домбаровский пер., 41 | 53 723 000 001 |
| 59 | АО "Механический завод" | 462403, Оренбургская область, г. Орск, пр-кт Мира, 4 | 53 723 000 001 |
| 60 | ООО "Уральская промышленно-строительная компания" | 460519, Оренбургский р-н, п. Зауральный, ул. Набережная, 4 кор. 1 | 53 634 416 101 |
| 61 | ООО "Орский хладокомбинат" | 462412, Оренбургская область, г. Орск, ул. Путейная, 4 | 53 723 000 001 |
| 62 | ОАО "Оренбургуголь" | 462010, Оренбургская область, Тюльганский р-н, р.ц. Тюльган, ул. Промышленная, 1 | 53 653 435 101 |
| 63 | ООО Машиностроительное предприятие "Промстроймаш" | 460027, Оренбургская область, г. Оренбург, ул. Донгузская, д 16/1 | 53 701 000 001 |
| 64 | ООО "Водоканал" | 462100, Оренбургская область, п. Саракташ, Победы №99 | 53 641 444 101 |
| 65 | ЗАО "Автоколонна №1825" | 460000, Оренбургская область, г. Оренбург, ул. Лесозащитная, 20 | 53 701 000 001 |
| 66 | ООО "Саракташский консервный завод" | 462100, Оренбургская область, Саркташский р-н, пос. Саракташ, ул. Калинина, 5. | 53 641 444 101 |
| 67 | ООО Мясокомбинат "Сорочинский" | 461900, Оренбургская область, г. Сорочинск, Саратовская ул, 1 | 53 727 000 001 |
| 68 | ООО "Компания "Газ и Нефть" | 460048, Оренбургская область, г. Оренбург, ул. Транспортная, 2 | 53 701 000 001 |
| 69 | ОАО "Нефтемаслозавод" | 460028, Оренбургская область, г. Оренбург, За- | 53 701 000 001 |



Министерство природных ресурсов, экологии и имущественных отношений
Оренбургской области

| № п/п | Наименование источника образования отходов | Почтовый адрес | ОКТМО |
|-------|---|--|----------------|
| | | водская ул, 30 | |
| 70 | ООО "Оренбургский радиатор" | 460441, Оренбургская область, г. Оренбург, ул. Комсомольская, 175 | 53 701 000 001 |
| 71 | ЗАО "Уральский бройлер" | 461431, Оренбургская область, Сакмарский район, Татаро-Каргалинский сельсовет | 53 640 434 101 |
| 72 | ООО "Оренбург Водоканал" | 460001, Оренбургская область, г.Оренбург, ул. Потехина,41 | 53 701 000 001 |
| 73 | ЗАО "Преображенскнефть" | 460542, Оренбургская область, Оренбургский район, с. Сергиевка, ул. Молодежная, 20/1 | 53 634 455 101 |
| 74 | ООО "Оренбургмолоко" | 460022, Оренбургская область, г.Оренбург, Кавказская ул, д 2 | 53 701 000 001 |
| 75 | Оренбургский филиал ООО "Газпромтранс" | 460511, Оренбургская область, Оренбургский район, Подгородне-Покровский сельсовет | 53 634 446 101 |
| 76 | ООО "Орск Водоканал" | 462431, Оренбургская область, г.Орск , Крупской ул, 15 | 53 723 000 001 |
| 77 | Обособленное подразделение Орская ТЭЦ-1 ПАО Оренбургский филиал "Т Плюс" | 462431, Оренбургская область, г. Орск, Орское шоссе, 1 а | 53 723 000 001 |

Сведения о нахождении источников образования отходов на территории Оренбургской области представлены в Разделе 8 (Приложение 1 - картографический материал).



2. Количество образующихся отходов.

На территории Оренбургской области в 2012 году разработан и внедрен региональный кадастр отходов. Кадастр посредством удаленного доступа к нему соответствующих служб муниципальных образований и контроля со стороны специалистов МПР области постоянно актуализируется.

Таким образом, фактическое образование твердых коммунальных отходов (ТКО) во всех городах, поселках и районных центрах области от 2000 до 562569 жителей известно из регионального кадастра отходов.

Фактическое образование ТКО в селах, деревнях, хуторах и станциях с количеством жителей от 2 до 2000 человек по организационным причинам контролируется только в 631 населенном пункте.

По этой причине количество образования отходов в населенных пунктах до 2000 человек является расчетным.

Расчет норматива образования отходов в этих населенных пунктах представлен в Разделе 8 (Приложение 2).

Как следует из проведенных расчетов, норматив образования отходов на 1 человека в населенных пунктах до 2000 жителей равен 200 кг/год.

2.1. Количество образующихся твердых коммунальных отходов в населенных пунктах Оренбургской области.

В таблице 2.1 приводится фактическое образование твердых коммунальных отходов из регионального кадастра от всех населенных пунктов области.

В населенных пунктах до 2000 человек, где отсутствуют сведения в региональном кадастре о фактическом образовании отходов, применен расчетный коэффициент 0,2 т/чел.

Таблица 2.1

| № п/п | Наименование источников образования отходов | Почтовый адрес | ОКТМО | Численность населения (человек) | Количество образующихся отходов, т/год |
|-------|---|-----------------------------|----------------|---------------------------------|--|
| 1 | г.Абдулино | Абдулинский городской округ | 53 704 000 001 | 19 320 | 5796,00 |
| 2 | с. Абдрахманово | Абдулинский городской округ | 53 704 000 106 | 312 | 62,40 |
| 3 | с. Николькино | Абдулинский городской округ | 53 704 000 111 | 348 | 69,60 |
| 4 | с.Артемьевка | Абдулинский городской округ | 53 704 000 116 | 629 | 125,80 |



Министерство природных ресурсов, экологии и имущественных отношений
Оренбургской области

| № п/п | Наименование источников образования отходов | Почтовый адрес | ОКТМО | Численность населения (человек) | Количество образующихся отходов, т/год |
|-------|---|-----------------------------|----------------|---------------------------------|--|
| | | округ | | | |
| 5 | с.Булатовка | Абдулинский городской округ | 53 704 000 121 | 181 | 36,20 |
| 6 | с.Захаркино | Абдулинский городской округ | 53 704 000 126 | 105 | 21,00 |
| 7 | пос.Северная звезда | Абдулинский городской округ | 53 704 000 131 | 22 | 4,40 |
| 8 | с.Емантаево | Абдулинский городской округ | 53 704 000 136 | 221 | 44,20 |
| 9 | с.Егорьевка | Абдулинский городской округ | 53 704 000 151 | 183 | 36,60 |
| 10 | д.Верхний Курмей | Абдулинский городской округ | 53 704 000 141 | 68 | 13,60 |
| 11 | д.Гавриловка | Абдулинский городской округ | 53 704 000 146 | 27 | 5,40 |
| 12 | с.Зерикла | Абдулинский городской округ | 53 704 000 156 | 115 | 23,00 |
| 13 | с.Новый Тирис | Абдулинский городской округ | 53 704 000 166 | 291 | 58,20 |
| 14 | с.Степановка Первая | Абдулинский городской округ | 53 704 000 161 | 145 | 29,00 |
| 15 | п.Искра | Абдулинский городской округ | 53 704 000 171 | 281 | 56,20 |
| 16 | п.Венера | Абдулинский городской округ | 53 704 000 181 | 1 045 | 209,00 |
| 17 | п.Чемизла | Абдулинский городской округ | 53 704 000 201 | 57 | 11,40 |
| 18 | п.Черемушки | Абдулинский городской округ | 53 704 000 191 | 28 | 5,60 |
| 19 | с.Яковлевка | Абдулинский городской округ | 53 704 000 196 | 192 | 38,40 |
| 20 | с.Новотроевка | Абдулинский городской округ | 53 704 000 186 | 77 | 15,40 |
| 21 | д.Аркаевка | Абдулинский городской округ | 53 704 000 176 | 56 | 11,20 |
| 22 | с.Камыш-Садак | Абдулинский городской округ | 53 704 000 206 | 147 | 29,40 |
| 23 | пос.Савельевка | Абдулинский городской округ | 53 704 000 211 | 15 | 3,00 |
| 24 | с.Авдеевка | Абдулинский городской округ | 53 704 000 216 | 150 | 30,00 |
| 25 | с.Малый Сурмет | Абдулинский городской округ | 53 704 000 221 | 405 | 81,00 |



Министерство природных ресурсов, экологии и имущественных отношений
Оренбургской области

| № п/п | Наименование источников образования отходов | Почтовый адрес | ОКТМО | Численность населения (человек) | Количество образующихся отходов, т/год |
|-------|---|-----------------------------|----------------|---------------------------------|--|
| 26 | с.Большой Сурмет | Абдулинский городской округ | 53 704 000 231 | 297 | 59,40 |
| 27 | д.Зоровка | Абдулинский городской округ | 53 704 000 236 | 0 | 0,00 |
| 28 | с.Андреевка | Абдулинский городской округ | 53 704 000 226 | 33 | 6,60 |
| 29 | с.Нижний Курмей | Абдулинский городской округ | 53 704 000 241 | 342 | 68,40 |
| 30 | с.Алферовка | Абдулинский городской округ | 53 704 000 246 | 23 | 4,60 |
| 31 | п.Даниловка | Абдулинский городской округ | 53 704 000 251 | 2 | 0,40 |
| 32 | с.Новоякупово | Абдулинский городской округ | 53 704 000 256 | 929 | 185,80 |
| 33 | п.Красная Нива | Абдулинский городской округ | 53 704 000 261 | 4 | 0,80 |
| 34 | ж.д.р-д Тирис | Абдулинский городской округ | 53 704 000 266 | 1 | 0,20 |
| 35 | с.Радовка | Абдулинский городской округ | 53 704 000 271 | 77 | 15,40 |
| 36 | п.Первомайский | Абдулинский городской округ | 53 704 000 276 | 305 | 61,00 |
| 37 | с.Васильевка | Абдулинский городской округ | 53 704 000 281 | 165 | 33,00 |
| 38 | п.Лесной | Абдулинский городской округ | 53 704 000 286 | 154 | 30,80 |
| 39 | с.Покровка | Абдулинский городской округ | 53 704 000 291 | 618 | 123,60 |
| 40 | д..Артамоновка | Абдулинский городской округ | 53 704 000 296 | 66 | 13,20 |
| 41 | с.Васькино | Абдулинский городской округ | 53 704 000 306 | 99 | 19,80 |
| 42 | п.Алексеевка | Абдулинский городской округ | 53 704 000 301 | 0 | 0,00 |
| 43 | с.Исайкино | Абдулинский городской округ | 53 704 000 311 | 229 | 45,80 |
| 44 | с.Старые Шалты | Абдулинский городской округ | 53 704 000 316 | 576 | 115,20 |
| 45 | с.Баклановка | Абдулинский городской округ | 53 704 000 321 | 6 | 1,20 |
| 46 | с.Тирис-Усманово | Абдулинский городской округ | 53 704 000 326 | 523 | 104,60 |
| 47 | с.Чеганлы | Абдулинский городской округ | 53 704 000 331 | 515 | 103,00 |



Министерство природных ресурсов, экологии и имущественных отношений
Оренбургской области

| № п/п | Наименование источников образования отходов | Почтовый адрес | ОКТМО | Численность населения (человек) | Количество образующихся отходов, т/год |
|-------|---|---------------------------------|----------------|---------------------------------|--|
| | | округ | | | |
| 48 | с.Петровка | Абдулинский городской округ | 53 704 000 336 | 182 | 36,40 |
| 49 | с.Степановка Вторая | Абдулинский городской округ | 53 704 000 341 | 529 | 105,80 |
| 50 | г.Бугуруслан | Городской округ г.Бугуруслан | 53 708 000 001 | 49 845 | 14953,00 |
| 51 | пос. Затон | Городской округ г.Бугуруслан | 53 708 000 111 | 188 | 37,60 |
| 52 | пос. Озеровка | Городской округ г.Бугуруслан | 53 708 000 106 | 204 | 40,80 |
| 53 | пос. Старая Степановка | Городской округ г.Бугуруслан | 53 708 000 116 | 21 | 4,20 |
| 54 | пос. Новая Степановка | Городской округ г.Бугуруслан | 53 708 000 121 | 7 | 1,40 |
| 55 | рзд. Савруха | Городской округ г.Бугуруслан | 53 708 000 126 | 40 | 8,00 |
| 56 | разъезд 1273 км. | Городской округ г.Бугуруслан | 53 708 000 131 | 1 | 0,20 |
| 57 | г.Бузулук | Городской округ г.Бузулук | 53 712 000 001 | 85 896 | 30063,60 |
| 58 | г.Гай | Гайский городской округ | 53 713 000 001 | 35 648 | 9694,00 |
| 59 | пос.Ириклинский | Гайский городской округ | 53 713 000 126 | 1 191 | 238,20 |
| 60 | с.Вишневое | Гайский городской округ | 53 713 000 131 | 390 | 78,00 |
| 61 | с.Новоактюбинск | Гайский городской округ | 53 713 000 136 | 36 | 7,20 |
| 62 | с.Терекла | Гайский городской округ | 53 713 000 141 | 97 | 19,40 |
| 63 | с.Уральск | Гайский городской округ | 53 713 000 146 | 210 | 42,00 |
| 64 | пос.Халилово | Гайский городской округ | 53 713 000 226 | 635 | 127,00 |
| 65 | пос.Нововоронежский | Гайский городской округ | 53 713 000 231 | 358 | 71,60 |
| 66 | пос.Гайнулино | Гайский городской округ | 53 713 000 241 | 130 | 26,00 |
| 67 | пос.Лылово | Гайский городской округ | 53 713 000 251 | 290 | 58,00 |
| 68 | пос.Нарбулатово | Гайский городской округ | 53 713 000 261 | 299 | 59,80 |



Министерство природных ресурсов, экологии и имущественных отношений
Оренбургской области

| № п/п | Наименование источников образования отходов | Почтовый адрес | ОКТМО | Численность населения (человек) | Количество образующихся отходов, т/год |
|-------|---|-------------------------|----------------|---------------------------------|--|
| 69 | д. Старохалилово | Гайский городской округ | 53 713 000 266 | 298 | 59,60 |
| 70 | д. Узембаево | Гайский городской округ | 53 713 000 271 | 130 | 26,00 |
| 71 | д. Ижберда | Гайский городской округ | 53 713 000 246 | 160 | 32,00 |
| 72 | д. Малохалилово | Гайский городской округ | 53 713 000 256 | 35 | 7,00 |
| 73 | с. Воскресенка | Гайский городской округ | 53 713 000 236 | 5 | 1,00 |
| 74 | с. Хмелевка | Гайский городской округ | 53 713 000 111 | 103 | 20,60 |
| 75 | с. Казачья Губерля | Гайский городской округ | 53 713 000 116 | 67 | 13,40 |
| 76 | с. Белошапка | Гайский городской округ | 53 713 000 121 | 91 | 18,20 |
| 77 | с. Камейкино | Гайский городской округ | 53 713 000 151 | 382 | 76,40 |
| 78 | д. Ишкинино | Гайский городской округ | 53 713 000 156 | 210 | 42,00 |
| 79 | пос. Поповка | Гайский городской округ | 53 713 000 161 | 390 | 78,00 |
| 80 | пос. Саверовка | Гайский городской округ | 53 713 000 166 | 330 | 66,00 |
| 81 | с. Колпакское | Гайский городской округ | 53 713 000 171 | 745 | 149,00 |
| 82 | с. Банное | Гайский городской округ | 53 713 000 176 | 345 | 69,00 |
| 83 | с. Пласковское | Гайский городской округ | 53 713 000 181 | 133 | 26,60 |
| 84 | пос. Херсон | Гайский городской округ | 53 713 000 186 | 59 | 11,80 |
| 85 | с. Новониколаевка | Гайский городской округ | 53 713 000 191 | 887 | 177,40 |
| 86 | с. Писаревка | Гайский городской округ | 53 713 000 196 | 277 | 55,40 |
| 87 | с. Новочеркасское | Гайский городской округ | 53 713 000 201 | 165 | 33,00 |
| 88 | с. Новопетровловка | Гайский городской округ | 53 713 000 206 | 260 | 52,00 |
| 89 | с. Новокиевка | Гайский городской округ | 53 713 000 211 | 87 | 17,40 |
| 90 | пос. Рождестве | Гайский городской округ | 53 713 000 216 | 7 | 1,40 |



Министерство природных ресурсов, экологии и имущественных отношений
Оренбургской области

| № п/п | Наименование источников образования отходов | Почтовый адрес | ОКТМО | Численность населения (человек) | Количество образующихся отходов, т/год |
|-------|---|------------------------------|----------------|---------------------------------|--|
| | нка | руг | | | |
| 91 | пос.Репино | Гайский городской округ | 53 713 000 221 | 782 | 156,40 |
| 92 | пос.Калиновка | Гайский городской округ | 53 713 000 106 | 750 | 150,00 |
| 93 | г.Кувандык | Кувандыкский городской округ | 53 714 000 001 | 24 408 | 7322,40 |
| 94 | с.Зиянчурино | Кувандыкский городской округ | 53 714 000 102 | 1 412 | 282,40 |
| 95 | д.Башкирское Канчерово | Кувандыкский городской округ | 53 714 000 106 | 210 | 42,00 |
| 96 | ст.Дубиновка | Кувандыкский городской округ | 53 714 000 111 | 449 | 89,80 |
| 97 | ст.Канчерово | Кувандыкский городской округ | 53 714 000 116 | 50 | 10,00 |
| 98 | п.Канчеровский Карьер | Кувандыкский городской округ | 53 714 000 141 | 34 | 6,80 |
| 99 | д.Новосакмарск | Кувандыкский городской округ | 53 714 000 121 | 184 | 36,80 |
| 100 | д.Русское Канчерово | Кувандыкский городской округ | 53 714 000 126 | 102 | 20,40 |
| 101 | с.Чулпан | Кувандыкский городской округ | 53 714 000 131 | 401 | 80,20 |
| 102 | д.Юлгутла | Кувандыкский городской округ | 53 714 000 136 | 169 | 33,80 |
| 103 | с.Ибрагимово | Кувандыкский городской округ | 53 714 000 146 | 892 | 178,40 |
| 104 | д.Акчура | Кувандыкский городской округ | 53 714 000 151 | 24 | 4,80 |
| 105 | с.Большое Чураево | Кувандыкский городской округ | 53 714 000 156 | 343 | 68,60 |
| 106 | д.Гумарово | Кувандыкский городской округ | 53 714 000 161 | 84 | 16,80 |
| 107 | х. Дом Отдыха "Сакмара" | Кувандыкский городской округ | 53 714 000 191 | 0 | 0,00 |
| 108 | д.Малое Чураево | Кувандыкский городской округ | 53 714 000 166 | 26 | 5,20 |
| 109 | д.Новокурск | Кувандыкский городской округ | 53 714 000 171 | 12 | 2,40 |
| 110 | д.Новосакмарск | Кувандыкский городской округ | 53 714 000 176 | 0 | 0,00 |
| 111 | д.Первое Юмагузино | Кувандыкский городской округ | 53 714 000 181 | 36 | 7,20 |



| № п/п | Наименование источников образования отходов | Почтовый адрес | ОКТМО | Численность населения (человек) | Количество образующихся отходов, т/год |
|-------|---|------------------------------|----------------|---------------------------------|--|
| 112 | д.Рамазаново | Кувандыкский городской округ | 53 714 000 186 | 132 | 26,40 |
| 113 | с. Ильинка | Кувандыкский городской округ | 53 714 000 196 | 835 | 167,00 |
| 114 | пос.Краснощёково | Кувандыкский городской округ | 53 714 000 201 | 516 | 103,20 |
| 115 | с.Подгорное | Кувандыкский городской округ | 53 714 000 206 | 247 | 49,40 |
| 116 | с.Краснознаменка | Кувандыкский городской округ | 53 714 000 211 | 457 | 91,40 |
| 117 | д.Адаево | Кувандыкский городской округ | 53 714 000 216 | 88 | 17,60 |
| 118 | д.Карайгер | Кувандыкский городской округ | 53 714 000 221 | 43 | 8,60 |
| 119 | с.Никольское | Кувандыкский городской округ | 53 714 000 226 | 490 | 98,00 |
| 120 | с.Старозайцево | Кувандыкский городской округ | 53 714 000 231 | 46 | 9,20 |
| 121 | д.Старый Карайгер | Кувандыкский городской округ | 53 714 000 236 | 6 | 1,20 |
| 122 | с.Новосакмарск | Кувандыкский городской округ | 53 714 000 241 | 534 | 106,80 |
| 123 | д.Акбулатово | Кувандыкский городской округ | 53 714 000 246 | 53 | 10,60 |
| 124 | д.Бискужа | Кувандыкский городской округ | 53 714 000 251 | 7 | 1,40 |
| 125 | д.Васильевка | Кувандыкский городской округ | 53 714 000 256 | 138 | 27,60 |
| 126 | д.Красносакмарск | Кувандыкский городской округ | 53 714 000 261 | 28 | 5,60 |
| 127 | д.Глявгулово | Кувандыкский городской округ | 53 714 000 266 | 143 | 28,60 |
| 128 | с.Куруил | Кувандыкский городской округ | 53 714 000 271 | 608 | 121,60 |
| 129 | д.Аскарново | Кувандыкский городской округ | 53 714 000 276 | 141 | 28,20 |
| 130 | д.Бурангулово | Кувандыкский городской округ | 53 714 000 281 | 133 | 26,60 |
| 131 | с.Кайракла | Кувандыкский городской округ | 53 714 000 286 | 169 | 33,80 |
| 132 | пос.Маячный | Кувандыкский городской округ | 53 714 000 291 | 538 | 107,60 |
| 133 | аул Айтуар | Кувандыкский городской округ | 53 714 000 296 | 47 | 9,40 |



Министерство природных ресурсов, экологии и имущественных отношений
Оренбургской области

| № п/п | Наименование источников образования отходов | Почтовый адрес | ОКТМО | Численность населения (человек) | Количество образующихся отходов, т/год |
|-------|---|------------------------------|----------------|---------------------------------|--|
| | | ской округ | | | |
| 134 | с.Мухамедьярово | Кувандыкский городской округ | 53 714 000 301 | 432 | 86,40 |
| 135 | пос.Индустрия | Кувандыкский городской округ | 53 714 000 306 | 296 | 59,20 |
| 136 | с.Новопокровка | Кувандыкский городской округ | 53 714 000 311 | 543 | 108,60 |
| 137 | пос.Карагай-Покровка | Кувандыкский городской округ | 53 714 000 316 | 153 | 30,60 |
| 138 | с.Подлесное | Кувандыкский городской округ | 53 714 000 321 | 85 | 17,00 |
| 139 | с.Шубино | Кувандыкский городской округ | 53 714 000 326 | 63 | 12,60 |
| 140 | д.Новая Раки-тянка | Кувандыкский городской округ | 53 714 000 331 | 136 | 27,20 |
| 141 | д.Второе Юма-гузино | Кувандыкский городской округ | 53 714 000 336 | 146 | 29,20 |
| 142 | ж/д ст.Сара | Кувандыкский городской округ | 53 714 000 341 | 944 | 188,80 |
| 143 | пос.Вьюжный | Кувандыкский городской округ | 53 714 000 351 | 133 | 26,60 |
| 144 | пос.Лесной | Кувандыкский городской округ | 53 714 000 356 | 64 | 12,80 |
| 145 | пос.Мазово | Кувандыкский городской округ | 53 714 000 361 | 200 | 40,00 |
| 146 | пос.Новосаринский | Кувандыкский городской округ | 53 714 000 346 | 391 | 78,20 |
| 147 | с.Новосимбирка | Кувандыкский городской округ | 53 714 000 366 | 598 | 119,60 |
| 148 | с.Сарбай | Кувандыкский городской округ | 53 714 000 371 | 50 | 10,00 |
| 149 | пос.Федосеевка | Кувандыкский городской округ | 53 714 000 376 | 10 | 2,00 |
| 150 | с.Чукари-Ивановка | Кувандыкский городской округ | 53 714 000 381 | 41 | 8,20 |
| 151 | с.Новоуральск | Кувандыкский городской округ | 53 714 000 386 | 1 112 | 222,40 |
| 152 | пос.Залужье | Кувандыкский городской округ | 53 714 000 391 | 245 | 49,00 |
| 153 | пос.Луговской | Кувандыкский городской округ | 53 714 000 396 | 6 | 1,20 |
| 154 | д.Пехотное | Кувандыкский городской округ | 53 714 000 401 | 89 | 17,80 |



Министерство природных ресурсов, экологии и имущественных отношений
Оренбургской области

| № п/п | Наименование источников образования отходов | Почтовый адрес | ОКТМО | Численность населения (человек) | Количество образующихся отходов, т/год |
|-------|---|------------------------------|----------------|---------------------------------|--|
| 155 | с.Оноприеновка | Кувандыкский городской округ | 53 714 000 406 | 453 | 90,60 |
| 156 | пос.Башкалган | Кувандыкский городской округ | 53 714 000 411 | 99 | 19,80 |
| 157 | д.Верхненазаргулово | Кувандыкский городской округ | 53 714 000 416 | 250 | 50,00 |
| 158 | д.Новоказанка | Кувандыкский городской округ | 53 714 000 421 | 184 | 36,80 |
| 159 | с.Поим | Кувандыкский городской округ | 53 714 000 426 | 20 | 4,00 |
| 160 | д.Первомайск | Кувандыкский городской округ | 53 714 000 431 | 499 | 99,80 |
| 161 | хутор Казарма 206 км | Кувандыкский городской округ | 53 714 000 441 | 29 | 5,80 |
| 162 | д.Калиновка | Кувандыкский городской округ | 53 714 000 436 | 4 | 0,80 |
| 163 | д.Сарбаево | Кувандыкский городской округ | 53 714 000 446 | 45 | 9,00 |
| 164 | с.Сара | Кувандыкский городской округ | 53 714 000 451 | 642 | 128,40 |
| 165 | пос.Ялнаир | Кувандыкский городской округ | 53 714 000 456 | 163 | 32,60 |
| 166 | пос.Урал | Кувандыкский городской округ | 53 714 000 461 | 686 | 137,20 |
| 167 | аул Жанатан | Кувандыкский городской округ | 53 714 000 466 | 104 | 20,80 |
| 168 | пос.Каратал | Кувандыкский городской округ | 53 714 000 471 | 29 | 5,80 |
| 169 | пос.Новый | Кувандыкский городской округ | 53 714 000 476 | 16 | 3,20 |
| 170 | пос.Ровный | Кувандыкский городской округ | 53 714 000 481 | 70 | 14,00 |
| 171 | с.Чеботарево | Кувандыкский городской округ | 53 714 000 486 | 517 | 103,40 |
| 172 | д.Барангулово | Кувандыкский городской округ | 53 714 000 491 | 171 | 34,20 |
| 173 | г.Медногорск | Городской округ г.Медногорск | 53 715 000 001 | 25 932 | 7779,60 |
| 174 | пос. Блявтамак | Городской округ г.Медногорск | 53 715 000 106 | 946 | 189,20 |



Министерство природных ресурсов, экологии и имущественных отношений
Оренбургской области

| № п/п | Наименование источников образования отходов | Почтовый адрес | ОКТМО | Численность населения (человек) | Количество образующихся отходов, т/год |
|-------|---|---------------------------------|----------------|---------------------------------|--|
| 175 | с. Блява | Городской округ г.Медногорск | 53 715 000 111 | 133 | 26,60 |
| 176 | ст. Блява | Городской округ г.Медногорск | 53 715 000 116 | 18 | 3,60 |
| 177 | с. Идельбаево | Городской округ г.Медногорск | 53 715 000 121 | 202 | 40,40 |
| 178 | с. Кидрясово | Городской округ г.Медногорск | 53 715 000 126 | 210 | 42,00 |
| 179 | с. Рысаево | Городской округ г.Медногорск | 53 715 000 131 | 319 | 63,80 |
| 180 | г.Новотроицк | Городской округ г.Новотроицк | 53 720 000 001 | 89 905 | 31466,75 |
| 181 | пос.Аккермановка | Городской округ г.Новотроицк | 53 720 000 106 | 1 871 | 374,20 |
| 182 | пос.Новорудный | Городской округ г.Новотроицк | 53 720 000 111 | 1 771 | 354,20 |
| 183 | с.Новоникольск | Городской округ г.Новотроицк | 53 720 000 116 | 298 | 59,60 |
| 184 | ст.Губерля | Городской округ г.Новотроицк | 53 720 000 121 | 702 | 140,40 |
| 185 | рзд. 213 "А" | Городской округ г.Новотроицк | 53 720 000 126 | 70 | 14,00 |
| 186 | с.Пригородное | Городской округ г.Новотроицк | 53 720 000 131 | 811 | 162,20 |
| 187 | пос.Крык-Пшак | Городской округ г.Новотроицк | 53 720 000 136 | 289 | 57,80 |
| 188 | с.Хабарное | Городской округ г.Новотроицк | 53 720 000 141 | 1 189 | 237,80 |
| 189 | пос.Старая Аккермановка | Городской округ г.Новотроицк | 53 720 000 146 | 30 | 6,00 |
| 190 | г.Оренбург | Городской округ г.Оренбург | 53 701 000 001 | 562 569 | 298161,57 |
| 191 | пос.Каргала | Городской округ г.Оренбург | 53 701 000 106 | 2 240 | 560,00 |
| 192 | пос.Холодные Ключи | Городской округ г.Оренбург | 53 701 000 111 | 0 | 0,00 |
| 193 | с.Краснохолм | Городской округ г.Оренбург | 53 701 000 116 | 7 093 | 2259,00 |
| 194 | пос.Красный Партизан | Городской округ г.Оренбург | 53 701 000 121 | 350 | 70,00 |
| 195 | пос.Троицкий | Городской округ г.Оренбург | 53 701 000 126 | 347 | 69,40 |
| 196 | пос.Бердянка | Городской округ | 53 701 000 131 | 930 | 186,00 |



Министерство природных ресурсов, экологии и имущественных отношений
Оренбургской области

| № п/п | Наименование источников образования отходов | Почтовый адрес | ОКТМО | Численность населения (человек) | Количество образующихся отходов, т/год |
|-------|---|------------------------------|----------------|---------------------------------|--|
| | | г.Оренбург | | | |
| 197 | с.Городище | Городской округ г.Оренбург | 53 701 000 136 | 2 703 | 540,60 |
| 198 | с.Пруды | Городской округ г.Оренбург | 53 701 000 141 | 792 | 158,40 |
| 199 | пос.Самородово | Городской округ г.Оренбург | 53 701 000 146 | 1 920 | 384,00 |
| 200 | пос.Нижнесакмарский | Городской округ г.Оренбург | 53 701 000 151 | 2 023 | 606,90 |
| 201 | г.Орск | Городской округ г.Орск | 53 723 000 001 | 231 104 | 98415,00 |
| 202 | пос.Новоказачий | Городской округ г.Орск | 53 723 000 106 | 695 | 139,00 |
| 203 | пос.Мирный | Городской округ г.Орск | 53 723 000 111 | 470 | 94,00 |
| 204 | с.Ора | Городской округ г.Орск | 53 723 000 116 | 360 | 72,00 |
| 205 | с.Крыловка | Городской округ г.Орск | 53 723 000 121 | 1 297 | 259,40 |
| 206 | с.Урпия | Городской округ г.Орск | 53 723 000 126 | 81 | 16,20 |
| 207 | пос. Казарма 20 км | Городской округ г.Орск | 53 723 000 131 | 17 | 3,40 |
| 208 | с.Тукай | Городской округ г.Орск | 53 723 000 136 | 400 | 80,00 |
| 209 | с.Ударник | Городской округ г.Орск | 53 723 000 141 | 1 320 | 264,00 |
| 210 | г.Соль-Илецк | Соль-Илецкий городской округ | 53 725 000 001 | 27 306 | 17475,84 |
| 211 | с.Боевая гора | Соль-Илецкий городской округ | 53 725 000 102 | 653 | 130,60 |
| 212 | хутор Роте Фане | Соль-Илецкий городской округ | 53 725 000 116 | 49 | 9,80 |
| 213 | хутор Чкаловский | Соль-Илецкий городской округ | 53 725 000 126 | 43 | 8,60 |
| 214 | хутор Корольки | Соль-Илецкий городской округ | 53 725 000 111 | 2 | 0,40 |
| 215 | Разъезд 23 | Соль-Илецкий городской округ | 53 725 000 106 | 17 | 3,40 |
| 216 | ст.Маячная | Соль-Илецкий городской округ | 53 725 000 121 | 405 | 81,00 |
| 217 | с.Буранное | Соль-Илецкий городской округ | 53 725 000 131 | 1 666 | 333,20 |
| 218 | рзд.Базырово | Соль-Илецкий городской округ | 53 725 000 136 | 3 | 0,60 |
| 219 | хутор Запальное | Соль-Илецкий городской округ | 53 725 000 141 | 3 | 0,60 |
| 220 | с.Ветлянка | Соль-Илецкий городской округ | 53 725 000 146 | 1 036 | 207,20 |



| № п/п | Наименование источников образования отходов | Почтовый адрес | ОКТМО | Численность населения (человек) | Количество образующихся отходов, т/год |
|-------|---|------------------------------|----------------|---------------------------------|--|
| 221 | с.Григорьевка | Соль-Илецкий городской округ | 53 725 000 151 | 1 719 | 343,80 |
| 222 | д.Возрождение | Соль-Илецкий городской округ | 53 725 000 156 | 220 | 44,00 |
| 223 | пос.Казанка | Соль-Илецкий городской округ | 53 725 000 161 | 407 | 81,40 |
| 224 | ст.Чашкан | Соль-Илецкий городской округ | 53 725 000 166 | 185 | 37,00 |
| 225 | пос.Чашкан | Соль-Илецкий городской округ | 53 725 000 181 | 535 | 107,00 |
| 226 | Рзд.26 | Соль-Илецкий городской округ | 53 725 000 171 | 14 | 2,80 |
| 227 | Рзд.27 | Соль-Илецкий городской округ | 53 725 000 176 | 0 | 0,00 |
| 228 | с.Дружба | Соль-Илецкий городской округ | 53 725 000 186 | 743 | 148,60 |
| 229 | рзд. Розенберг | Соль-Илецкий городской округ | 53 725 000 191 | 0 | 0,00 |
| 230 | с.Изобильное | Соль-Илецкий городской округ | 53 725 000 196 | 1 382 | 276,40 |
| 231 | ст.Цвиллинга | Соль-Илецкий городской округ | 53 725 000 201 | 276 | 55,20 |
| 232 | с.Кумакское | Соль-Илецкий городской округ | 53 725 000 206 | 1 004 | 200,80 |
| 233 | пос.Маякское | Соль-Илецкий городской округ | 53 725 000 211 | 1 121 | 224,20 |
| 234 | с.Ащебутак | Соль-Илецкий городской округ | 53 725 000 216 | 661 | 132,20 |
| 235 | с.Елшанка | Соль-Илецкий городской округ | 53 725 000 221 | 547 | 109,40 |
| 236 | пос.Малопрудное | Соль-Илецкий городской округ | 53 725 000 226 | 467 | 93,40 |
| 237 | пос.Ракитное | Соль-Илецкий городской округ | 53 725 000 231 | 18 | 3,60 |
| 238 | с.Линевка | Соль-Илецкий городской округ | 53 725 000 236 | 1 458 | 291,60 |
| 239 | хутор Каблово | Соль-Илецкий городской округ | 53 725 000 246 | 29 | 5,80 |
| 240 | Рзд.Уютный | Соль-Илецкий городской округ | 53 725 000 241 | 48 | 9,60 |
| 241 | с.Михайловка | Соль-Илецкий городской округ | 53 725 000 251 | 460 | 92,00 |
| 242 | с.Беляевка | Соль-Илецкий городской округ | 53 725 000 256 | 178 | 35,60 |



Министерство природных ресурсов, экологии и имущественных отношений
Оренбургской области

| № п/п | Наименование источников образования отходов | Почтовый адрес | ОКТМО | Численность населения (человек) | Количество образующихся отходов, т/год |
|-------|---|------------------------------|----------------|---------------------------------|--|
| | | ской округ | | | |
| 243 | с.Смирновка | Соль-Илецкий городской округ | 53 725 000 261 | 173 | 34,60 |
| 244 | с.Новоилецк | Соль-Илецкий городской округ | 53 725 000 266 | 806 | 161,20 |
| 245 | рзд. Тираж | Соль-Илецкий городской округ | 53 725 000 276 | 0 | 0,00 |
| 246 | с.Крутые горки | Соль-Илецкий городской округ | 53 725 000 271 | 16 | 3,20 |
| 247 | с.Перовка | Соль-Илецкий городской округ | 53 725 000 296 | 486 | 97,20 |
| 248 | с.Мещеряковка | Соль-Илецкий городской округ | 53 725 000 301 | 383 | 76,60 |
| 249 | с.Первомайское | Соль-Илецкий городской округ | 53 725 000 281 | 1 123 | 224,60 |
| 250 | с.Егинсай | Соль-Илецкий городской округ | 53 725 000 286 | 292 | 58,40 |
| 251 | аул Талды-Кудук | Соль-Илецкий городской округ | 53 725 000 291 | 29 | 5,80 |
| 252 | с.Покровка | Соль-Илецкий городской округ | 53 725 000 306 | 942 | 188,40 |
| 253 | пос.Шахтный | Соль-Илецкий городской округ | 53 725 000 311 | 880 | 176,00 |
| 254 | пос.Дом Инвалидов | Соль-Илецкий городской округ | 53 725 000 316 | 610 | 122,00 |
| 255 | с.Саратовка | Соль-Илецкий городской округ | 53 725 000 321 | 1 069 | 213,80 |
| 256 | пос.Кирпичный завод | Соль-Илецкий городской округ | 53 725 000 326 | 610 | 122,00 |
| 257 | ст.Илецк Второй | Соль-Илецкий городской округ | 53 725 000 331 | 97 | 19,40 |
| 258 | Рзд.24 км | Соль-Илецкий городской округ | 53 725 000 336 | 24 | 4,80 |
| 259 | рзд.Денной | Соль-Илецкий городской округ | 53 725 000 341 | 1 | 0,20 |
| 260 | с..Тамар Уткуль | Соль-Илецкий городской округ | 53 725 000 346 | 1 347 | 269,40 |
| 261 | с.Троицк | Соль-Илецкий городской округ | 53 725 000 351 | 240 | 48,00 |
| 262 | с.Ивановка | Соль-Илецкий городской округ | 53 725 000 356 | 33 | 6,60 |
| 263 | с.Трудовое | Соль-Илецкий городской округ | 53 725 000 361 | 803 | 160,60 |



Министерство природных ресурсов, экологии и имущественных отношений
Оренбургской области

| № п/п | Наименование источников образования отходов | Почтовый адрес | ОКТМО | Численность населения (человек) | Количество образующихся отходов, т/год |
|-------|---|------------------------------|----------------|---------------------------------|--|
| 264 | с. Угольное | Соль-Илецкий городской округ | 53 725 000 366 | 1 185 | 237,00 |
| 265 | с. Сухоречка | Соль-Илецкий городской округ | 53 725 000 371 | 0 | 0,00 |
| 266 | рзд. 25 км | Соль-Илецкий городской округ | 53 725 000 376 | 0 | 0,00 |
| 267 | пос. Дивнополье | Соль-Илецкий городской округ | 53 725 000 381 | 734 | 146,80 |
| 268 | пос. Землянский | Соль-Илецкий городской округ | 53 725 000 386 | 95 | 19,00 |
| 269 | г. Сорочинск | Сорочинский городской округ | 53 727 000 001 | 28 136 | 8270,00 |
| 270 | с. Баклановка | Сорочинский городской округ | 53 727 000 106 | 360 | 72,00 |
| 271 | с. Ивановка | Сорочинский городской округ | 53 727 000 116 | 51 | 10,20 |
| 272 | с. Янтарное | Сорочинский городской округ | 53 727 000 121 | 142 | 28,40 |
| 273 | с. Березовка | Сорочинский городской округ | 53 727 000 111 | 136 | 27,20 |
| 274 | с. Бурдыгино | Сорочинский городской округ | 53 727 000 126 | 700 | 140,00 |
| 275 | пос. Октябрьский | Сорочинский городской округ | 53 727 000 281 | 635 | 127,00 |
| 276 | пос. Кленовый | Сорочинский городской округ | 53 727 000 131 | 53 | 10,60 |
| 277 | с. Надежденка | Сорочинский городской округ | 53 727 000 136 | 80 | 16,00 |
| 278 | пос. Войковский | Сорочинский городской округ | 53 727 000 141 | 425 | 85,00 |
| 279 | пос. Сборовский | Сорочинский городской округ | 53 727 000 146 | 235 | 47,00 |
| 280 | с. Спасское | Сорочинский городской округ | 53 727 000 151 | 242 | 48,40 |
| 281 | с. Новобелогорка | Сорочинский городской округ | 53 727 000 156 | 400 | 80,00 |
| 282 | с. Покровка | Сорочинский городской округ | 53 727 000 161 | 119 | 23,80 |
| 283 | пос. Слободка | Сорочинский городской округ | 53 727 000 266 | 144 | 28,80 |
| 284 | пос. Рошино | Сорочинский городской округ | 53 727 000 271 | 325 | 65,00 |
| 285 | с. Гамалеевка | Сорочинский городской округ | 53 727 000 166 | 720 | 144,00 |



Министерство природных ресурсов, экологии и имущественных отношений
Оренбургской области

| № п/п | Наименование источников образования отходов | Почтовый адрес | ОКТМО | Численность населения (человек) | Количество образующихся отходов, т/год |
|-------|---|-----------------------------|----------------|---------------------------------|--|
| | | округ | | | |
| 286 | пос.Новопокровка | Сорочинский городской округ | 53 727 000 176 | 250 | 50,00 |
| 287 | пос.Гамалеевка - 1 | Сорочинский городской округ | 53 727 000 171 | 727 | 145,40 |
| 288 | с. Матвеевка | Сорочинский городской округ | 53 727 000 181 | 241 | 48,20 |
| 289 | с. Алексеевка | Сорочинский городской округ | 53 727 000 186 | 121 | 24,20 |
| 290 | пос.Медведка | Сорочинский городской округ | 53 727 000 191 | 28 | 5,60 |
| 291 | с. Каменка | Сорочинский городской округ | 53 727 000 211 | 110 | 22,00 |
| 292 | с. Ивановка Вторая | Сорочинский городской округ | 53 727 000 206 | 407 | 81,40 |
| 293 | с. Михайловка Вторая | Сорочинский городской округ | 53 727 000 201 | 324 | 64,80 |
| 294 | с. Малаховка | Сорочинский городской округ | 53 727 000 236 | 120 | 24,00 |
| 295 | с. Первокрасное | Сорочинский городской округ | 53 727 000 231 | 490 | 98,00 |
| 296 | с. Николаевка | Сорочинский городской округ | 53 727 000 216 | 621 | 124,20 |
| 297 | пос. Новый | Сорочинский городской округ | 53 727 000 286 | 224 | 44,80 |
| 298 | с. Уран | Сорочинский городской округ | 53 727 000 221 | 564 | 112,80 |
| 299 | с. Никольское | Сорочинский городской округ | 53 727 000 226 | 173 | 34,60 |
| 300 | с. Пронькино | Сорочинский городской округ | 53 727 000 241 | 449 | 89,80 |
| 301 | с. Маховка | Сорочинский городской округ | 53 727 000 246 | 14 | 2,80 |
| 302 | с. Сарабкино | Сорочинский городской округ | 53 727 000 251 | 32 | 6,40 |
| 303 | пос. Чесноковка | Сорочинский городской округ | 53 727 000 256 | 1 | 0,20 |
| 304 | пос.Родинский | Сорочинский городской округ | 53 727 000 261 | 1 148 | 229,60 |
| 305 | с. Толкаевка | Сорочинский городской округ | 53 727 000 291 | 836 | 167,20 |
| 306 | с. Михайловка Первая | Сорочинский городской округ | 53 727 000 196 | 391 | 78,20 |



| № п/п | Наименование источников образования отходов | Почтовый адрес | ОКТМО | Численность населения (человек) | Количество образующихся отходов, т/год |
|-------|---|-----------------------------|----------------|---------------------------------|--|
| 307 | с. Романовка | Сорочинский городской округ | 53 727 000 276 | 360 | 72,00 |
| 308 | с. Федоровка | Сорочинский городской округ | 53 727 000 296 | 535 | 107,00 |
| 309 | с. Троицкое | Сорочинский городской округ | 53 727 000 301 | 400 | 80,00 |
| 310 | г. Ясный | Ясненский городской округ | 53 732 000 001 | 15 743 | 5510,05 |
| 311 | с. Акжарское | Ясненский городской округ | 53 732 000 102 | 389 | 77,80 |
| 312 | пос. Рассвет | Ясненский городской округ | 53 732 000 106 | 21 | 4,20 |
| 313 | пос. Алимбай | Ясненский городской округ | 53 732 000 111 | 5 | 1,00 |
| 314 | пос. Каракульский | Ясненский городской округ | 53 732 000 116 | 74 | 14,80 |
| 315 | пос. Веселовский | Ясненский городской округ | 53 732 000 121 | 410 | 82,00 |
| 316 | пос. Садовый | Ясненский городской округ | 53 732 000 126 | 13 | 2,60 |
| 317 | с. Еленовка | Ясненский городской округ | 53 732 000 131 | 698 | 139,60 |
| 318 | с. Керуембай | Ясненский городской округ | 53 732 000 136 | 122 | 24,40 |
| 319 | с. Котансу | Ясненский городской округ | 53 732 000 141 | 128 | 25,60 |
| 320 | с. Верхний Киембай | Ясненский городской округ | 53 732 000 146 | 63 | 12,60 |
| 321 | пос. Комарово | Ясненский городской округ | 53 732 000 151 | 846 | 169,20 |
| 322 | с. Тыкаша | Ясненский городской округ | 53 732 000 156 | 126 | 25,20 |
| 323 | с. Ореховка | Ясненский городской округ | 53 732 000 161 | 18 | 3,60 |
| 324 | пос. Кумак | Ясненский городской округ | 53 732 000 166 | 237 | 47,40 |
| 325 | пос. Новосельский | Ясненский городской округ | 53 732 000 171 | 1 218 | 243,60 |
| 326 | пос. Аласай | Ясненский городской округ | 53 732 000 176 | 2 | 0,40 |
| 327 | пос. Речной | Ясненский городской округ | 53 732 000 181 | 12 | 2,40 |
| 328 | пос. Комаровск | Городской округ ЗАТО | 53 755 000 001 | 7 325 | 2197,50 |



Министерство природных ресурсов, экологии и имущественных отношений
Оренбургской области

| № п/п | Наименование источников образования отходов | Почтовый адрес | ОКТМО | Численность населения (человек) | Количество образующихся отходов, т/год |
|-------|---|---|----------------|---------------------------------|--|
| | ий | пос.Комаровский | | | |
| 329 | п.Адамовка | Адамовский муниципальный район, сельское поселение Адамовский поссовет | 53 604 401 101 | 7 850 | 1962,50 |
| 330 | с.Карабутак | Адамовский муниципальный район, сельское поселение Адамовский поссовет | 53 604 401 121 | 215 | 43,00 |
| 331 | с.Нижняя Кийма | Адамовский муниципальный район, сельское поселение Адамовский поссовет | 53 604 401 126 | 428 | 85,60 |
| 332 | п.Айдырлинск | Адамовский муниципальный район, сельское поселение Адамовский поссовет | 53 604 401 141 | 201 | 40,20 |
| 333 | п.Джарлинский | Адамовский муниципальный район, сельское поселение Адамовский поссовет | 53 604 401 106 | 561 | 112,20 |
| 334 | п.Джусинск | Адамовский муниципальный район, сельское поселение Адамовский поссовет | 53 604 401 111 | 18 | 3,60 |
| 335 | п.Новоадамовка | Адамовский муниципальный район, сельское поселение Адамовский поссовет | 53 604 401 116 | 109 | 21,80 |
| 336 | п.Нововинническое | Адамовский муниципальный район, сельское поселение Адамовский поссовет | 53 604 401 131 | 215 | 43,00 |
| 337 | с.Осетин | Адамовский муниципальный район, сельское поселение Адамовский поссовет | 53 604 401 136 | 0 | 0,00 |
| 338 | с.Аниховка | Адамовский муниципальный район, сельское поселение Аниховский сельсовет | 53 604 402 101 | 900 | 180,00 |
| 339 | с.Красноярск | Адамовский муниципальный район, сельское | 53 604 402 111 | 200 | 40,00 |



| № п/п | Наименование источников образования отходов | Почтовый адрес | ОКТМО | Численность населения (человек) | Количество образующихся отходов, т/год |
|-------|---|---|----------------|---------------------------------|--|
| | | поселение Аниховский сельсовет | | | |
| 340 | с.Джасай | Адамовский муниципальный район, сельское поселение Аниховский сельсовет | 53 604 402 106 | 257 | 51,40 |
| 341 | п.Брацлавка | Адамовский муниципальный район, сельское поселение Брацлавский сельсовет | 53 604 404 101 | 882 | 176,40 |
| 342 | с.Каменецк | Адамовский муниципальный район, сельское поселение Брацлавский сельсовет | 53 604 404 116 | 168 | 33,60 |
| 343 | с.Каинсай | Адамовский муниципальный район, сельское поселение Брацлавский сельсовет | 53 604 404 111 | 97 | 19,40 |
| 344 | с.Аневка | Адамовский муниципальный район, сельское поселение Брацлавский сельсовет | 53 604 404 106 | 165 | 33,00 |
| 345 | с.Елизаветинка | Адамовский муниципальный район, сельское поселение Елизаветинский сельсовет | 53 604 410 101 | 1 104 | 220,80 |
| 346 | п.Энбекши | Адамовский муниципальный район, сельское поселение Елизаветинский сельсовет | 53 604 410 111 | 295 | 59,00 |
| 347 | с.Баймурат | Адамовский муниципальный район, сельское поселение Елизаветинский сельсовет | 53 604 410 106 | 104 | 20,80 |
| 348 | п.Комсомольский | Адамовский муниципальный район, сельское поселение Комсомольский сельсовет | 53 604 416 101 | 1 373 | 274,60 |
| 349 | п.Джарабутак | Адамовский муниципальный район, сельское поселение Комсомольский сельсовет | 53 604 416 106 | 4 | 0,80 |



Министерство природных ресурсов, экологии и имущественных отношений
Оренбургской области

| № п/п | Наименование источников образования отходов | Почтовый адрес | ОКТМО | Численность населения (человек) | Количество образующихся отходов, т/год |
|-------|---|--|----------------|---------------------------------|--|
| 350 | п.Заполье | Адамовский муниципальный район, сельское поселение Комсомольский сельсовет | 53 604 416 111 | 6 | 1,20 |
| 351 | п.Майский | Адамовский муниципальный район, сельское поселение Майский сельсовет | 53 604 416 101 | 1 055 | 211,00 |
| 352 | с.Кусем | Адамовский муниципальный район, сельское поселение Майский сельсовет | 53 604 419 111 | 198 | 39,60 |
| 353 | с.Коскуль | Адамовский муниципальный район, сельское поселение Майский сельсовет | 53 604 419 106 | 175 | 35,00 |
| 354 | п.Речной | Адамовский муниципальный район, сельское поселение Майский сельсовет | 53 604 419 116 | 270 | 54,00 |
| 355 | п.Обильный | Адамовский муниципальный район, сельское поселение Обильновский сельсовет | 53 604 422 101 | 524 | 104,80 |
| 356 | п.Новосовхозный | Адамовский муниципальный район, сельское поселение Обильновский сельсовет | 53 604 422 106 | 90 | 18,00 |
| 357 | п.Совхозный | Адамовский муниципальный район, сельское поселение Совхозный сельсовет | 53 604 425 101 | 863 | 172,60 |
| 358 | п.Мещеряковский | Адамовский муниципальный район, сельское поселение Совхозный сельсовет | 53 604 425 106 | 204 | 40,80 |
| 359 | п.Теренсай | Адамовский муниципальный район, сельское поселение Теренсайский сельсовет | 53 604 428 101 | 1 565 | 313,00 |
| 360 | п.Слюдяной | Адамовский муниципальный район, сельское поселение Теренсайский | 53 604 428 116 | 244 | 48,80 |



Министерство природных ресурсов, экологии и имущественных отношений
Оренбургской области

| № п/п | Наименование источников образования отходов | Почтовый адрес | ОКТМО | Численность населения (человек) | Количество образующихся отходов, т/год |
|-------|---|---|----------------|---------------------------------|--|
| | | сельсовет | | | |
| 361 | п.Белополье | Адамовский муниципальный район, сельское поселение Теренсайский сельсовет | 53 604 428 111 | 300 | 60,00 |
| 362 | с.Андреевка | Адамовский муниципальный район, сельское поселение Теренсайский сельсовет | 53 604 428 106 | 200 | 40,00 |
| 363 | станция Теренсай | Адамовский муниципальный район, сельское поселение Теренсайский сельсовет | 53 604 428 121 | 444 | 88,80 |
| 364 | п.Юбилейный | Адамовский муниципальный район, сельское поселение Юбилейный сельсовет | 53 604 450 101 | 599 | 119,80 |
| 365 | п.Жуламансай | Адамовский муниципальный район, сельское поселение Юбилейный сельсовет | 53 604 450 106 | 287 | 57,40 |
| 366 | разъезд Жуламансай | Адамовский муниципальный район, сельское поселение Юбилейный сельсовет | 53 604 450 111 | 14 | 2,80 |
| 367 | п.Шильда | Адамовский муниципальный район, сельское поселение Шильдинский поссовет | 53 604 440 101 | 1 984 | 396,80 |
| 368 | рзд. 435 км | Адамовский муниципальный район, сельское поселение Шильдинский поссовет | 53 604 440 106 | 0 | 0,00 |
| 369 | пос. Акбулак | Акбулакский муниципальный район, сельское поселение Акбулакский поссовет | 53 604 401 101 | 14 890 | 3350,00 |
| 370 | пос. Шулаксу | Акбулакский муниципальный район, сельское поселение Акбулакский поссовет | 53 605 401 106 | 248 | 49,60 |



| № п/п | Наименование источников образования отходов | Почтовый адрес | ОКТМО | Численность населения (человек) | Количество образующихся отходов, т/год |
|-------|---|--|----------------|---------------------------------|--|
| 371 | пос. Кулаксай | Акбулакский муниципальный район, сельское поселение Акбулакский поссовет | 53 605 401 111 | 259 | 51,80 |
| 372 | рзд. 29 км | Акбулакский муниципальный район, сельское поселение Акбулакский поссовет | 53 605 401 116 | 18 | 3,60 |
| 373 | рзд. 30 км | Акбулакский муниципальный район, сельское поселение Акбулакский поссовет | 53 605 401 121 | 29 | 5,80 |
| 374 | пос. Кайракты | Акбулакский муниципальный район, сельское поселение Базартюбинский сельсовет | 53 605 402 101 | 829 | 165,80 |
| 375 | пос.Новопривольный | Акбулакский муниципальный район, сельское поселение Базартюбинский сельсовет | 53 605 402 106 | 116 | 23,20 |
| 376 | с.Васильевка | Акбулакский муниципальный район, сельское поселение Васильевский сельсовет | 53 605 404 101 | 500 | 100,00 |
| 377 | пос. Майдан | Акбулакский муниципальный район, сельское поселение Васильевский сельсовет | 53 605 404 106 | 123 | 24,60 |
| 378 | с.Веселый Первый | Акбулакский муниципальный район, сельское поселение Заилечный сельсовет | 53 605 407 101 | 891 | 178,20 |
| 379 | пос. Кызылбулак | Акбулакский муниципальный район, сельское поселение Заилечный сельсовет | 53 605 407 106 | 105 | 21,00 |
| 380 | пос.Майкобулак | Акбулакский муниципальный район, сельское поселение Заилечный сельсовет | 53 605 407 111 | 14 | 2,80 |
| 381 | пос.Нагумановка | Акбулакский муниципальный район, сельское поселение Заилечный | 53 605 407 116 | 91 | 18,20 |



| № п/п | Наименование источников образования отходов | Почтовый адрес | ОКТМО | Численность населения (человек) | Количество образующихся отходов, т/год |
|-------|---|---|----------------|---------------------------------|--|
| | | сельсовет | | | |
| 382 | пос. Новоодесский | Акбулакский муниципальный район, сельское поселение Заилечный сельсовет | 53 605 407 121 | 70 | 14,00 |
| 383 | пос. Каракудук | Акбулакский муниципальный район, сельское поселение Каракудукский сельсовет | 53 605 410 101 | 534 | 106,80 |
| 384 | с. Веселый Второй | Акбулакский муниципальный район, сельское поселение Каракудукский сельсовет | 53 605 410 106 | 151 | 30,20 |
| 385 | с. Юрьевка | Акбулакский муниципальный район, сельское поселение Каракудукский сельсовет | 53 605 410 111 | 19 | 3,80 |
| 386 | с. Карасай | Акбулакский муниципальный район, сельское поселение Карасаевский сельсовет | 53 605 413 101 | 672 | 134,40 |
| 387 | с. Карповка | Акбулакский муниципальный район, сельское поселение Карасаевский сельсовет | 53 605 413 106 | 283 | 56,60 |
| 388 | пос. Салидовка | Акбулакский муниципальный район, сельское поселение Карасаевский сельсовет | 53 605 413 111 | 4 | 0,80 |
| 389 | с. Покровка | Акбулакский муниципальный район, сельское поселение Мичуринский сельсовет | 53 605 419 101 | 436 | 87,20 |
| 390 | пос. Бикмурзино | Акбулакский муниципальный район, сельское поселение Мичуринский сельсовет | 53 605 419 106 | 193 | 38,60 |
| 391 | пос. Кужунтай | Акбулакский муниципальный район, сельское поселение Мичуринский сельсовет | 53 605 419 111 | 168 | 33,60 |



| № п/п | Наименование источников образования отходов | Почтовый адрес | ОКТМО | Численность населения (человек) | Количество образующихся отходов, т/год |
|-------|---|---|----------------|---------------------------------|--|
| 392 | пос.Меловой завод | Акбулакский муниципальный район, сельское поселение Мичуринский сельсовет | 53 605 419 116 | 157 | 31,40 |
| 393 | рзд. 28 км | Акбулакский муниципальный район, сельское поселение Мичуринский сельсовет | 53 605 419 121 | 14 | 2,80 |
| 394 | пос.Новогригорьевка | Акбулакский муниципальный район, сельское поселение Новогригорьевский сельсовет | 53 605 421 101 | 565 | 113,00 |
| 395 | пос.Новоалександровка | Акбулакский муниципальный район, сельское поселение Новогригорьевский сельсовет | 53 605 421 106 | 100 | 20,00 |
| 396 | с.Новопавловка | Акбулакский муниципальный район, сельское поселение Новопавловский сельсовет | 53 605 422 101 | 944 | 188,80 |
| 397 | пос.Межгорный | Акбулакский муниципальный район, сельское поселение Новопавловский сельсовет | 53 605 422 106 | 128 | 25,60 |
| 398 | с.Новоуспеновка | Акбулакский муниципальный район, сельское поселение Новоуспеновский сельсовет | 53 605 425 101 | 463 | 92,60 |
| 399 | с.Сагарчин | Акбулакский муниципальный район, сельское поселение Сагарчинский сельсовет | 53 605 428 101 | 1 355 | 271,00 |
| 400 | пос.Акоба | Акбулакский муниципальный район, сельское поселение Сагарчинский сельсовет | 53 605 428 106 | 138 | 27,60 |
| 401 | пос.Корниловка | Акбулакский муниципальный район, сельское поселение Сагарчинский сельсовет | 53 605 428 111 | 122 | 24,40 |
| 402 | пос.Ушкунь | Акбулакский муниципальный район, сельское поселение Сагарчинский | 53 605 428 116 | 89 | 17,80 |



| № п/п | Наименование источников образования отходов | Почтовый адрес | ОКТМО | Численность населения (человек) | Количество образующихся отходов, т/год |
|-------|---|---|----------------|---------------------------------|--|
| | | сельсовет | | | |
| 403 | пос.Харьковка | Акбулакский муниципальный район, сельское поселение Сагарчинский сельсовет | 53 605 428 121 | 15 | 3,00 |
| 404 | с.Советское | Акбулакский муниципальный район, сельское поселение Советский сельсовет | 53 605 431 101 | 763 | 152,60 |
| 405 | аул Кокчунак | Акбулакский муниципальный район, сельское поселение Советский сельсовет | 53 605 431 106 | 12 | 2,40 |
| 406 | пос.Орловка | Акбулакский муниципальный район, сельское поселение Советский сельсовет | 53 605 431 111 | 12 | 2,40 |
| 407 | пос.Саракамыш | Акбулакский муниципальный район, сельское поселение Советский сельсовет | 53 605 431 116 | 21 | 4,20 |
| 408 | с.Тамдысай | Акбулакский муниципальный район, сельское поселение Тамдысайский сельсовет | 53 605 432 101 | 295 | 59,00 |
| 409 | с.Федоровка | Акбулакский муниципальный район, сельское поселение Федоровский сельсовет | 53 605 434 101 | 521 | 104,20 |
| 410 | с.Александровка | Акбулакский муниципальный район, сельское поселение Федоровский сельсовет | 53 605 434 106 | 230 | 46,00 |
| 411 | с.Шаповаловка | Акбулакский муниципальный район, сельское поселение Шаповаловский сельсовет | 53 605 437 101 | 726 | 145,20 |
| 412 | пос.Вершиновка | Акбулакский муниципальный район, сельское поселение Шаповаловский сельсовет | 53 605 437 106 | 64 | 12,80 |



| № п/п | Наименование источников образования отходов | Почтовый адрес | ОКТМО | Численность населения (человек) | Количество образующихся отходов, т/год |
|-------|---|---|----------------|---------------------------------|--|
| 413 | пос.Новомарьевка | Акбулакский муниципальный район, сельское поселение Шаповаловский сельсовет | 53 605 437 111 | 68 | 13,60 |
| 414 | пос.Шкуновка | Акбулакский муниципальный район, сельское поселение Шкуновский сельсовет | 53 605 440 101 | 790 | 158,00 |
| 415 | с.Андреевка | Акбулакский муниципальный район, сельское поселение Шкуновский сельсовет | 53 605 440 106 | 61 | 12,20 |
| 416 | с.Александровка | Александровский муниципальный район, сельское поселение Александровский сельсовет | 53 606 402 101 | 4 616 | 1384,80 |
| 417 | п.Подгорный | Александровский муниципальный район, сельское поселение Александровский сельсовет | 53 606 402 106 | 193 | 38,60 |
| 418 | п.Буранный | Александровский муниципальный район, сельское поселение Александровский сельсовет | 53 606 402 111 | 281 | 56,20 |
| 419 | с.Георгиевка | Александровский муниципальный район, сельское поселение Георгиевский сельсовет | 53 606 404 101 | 265 | 53,00 |
| 420 | п.Каяпкулово | Александровский муниципальный район, сельское поселение Георгиевский сельсовет | 53 606 404 106 | 120 | 24,00 |
| 421 | с.Курпячево | Александровский муниципальный район, сельское поселение Георгиевский сельсовет | 53 606 404 111 | 112 | 22,40 |
| 422 | с.Рощепкино | Александровский муниципальный район, сельское поселение Георгиевский сельсовет | 53 606 404 116 | 20 | 4,00 |
| 423 | с.Добринка | Александровский муниципальный район, сельское поселение Добрин- | 53 606 410 101 | 520 | 104,00 |



| № п/п | Наименование источников образования отходов | Почтовый адрес | ОКТМО | Численность населения (человек) | Количество образующихся отходов, т/год |
|-------|---|--|----------------|---------------------------------|--|
| | | ский сельсовет | | | |
| 424 | п.Загорский | Александровский муниципальный район, сельское поселение Добринский сельсовет | 53 606 410 111 | 262 | 52,40 |
| 425 | с.Архангеловка | Александровский муниципальный район, сельское поселение Добринский сельсовет | 53 606 410 106 | 0 | 0,00 |
| 426 | с.Михайловка | Александровский муниципальный район, сельское поселение Добринский сельсовет | 53 606 410 116 | 68 | 13,60 |
| 427 | с.Ждановка | Александровский муниципальный район, сельское поселение Ждановский сельсовет | 53 606 413 101 | 1 178 | 235,60 |
| 428 | с.Каменка | Александровский муниципальный район, сельское поселение Ждановский сельсовет | 53 606 413 106 | 448 | 89,60 |
| 429 | с.Новоникольское | Александровский муниципальный район, сельское поселение Ждановский сельсовет | 53 606 413 111 | 376 | 75,20 |
| 430 | с.Новоспасское | Александровский муниципальный район, сельское поселение Ждановский сельсовет | 53 606 413 116 | 128 | 25,60 |
| 431 | с.Николаевка | Александровский муниципальный район, сельское поселение Ждановский сельсовет | 53 606 413 121 | 33 | 6,60 |
| 432 | с.Федоровка | Александровский муниципальный район, сельское поселение Ждановский сельсовет | 53 606 413 126 | 224 | 44,80 |
| 433 | с.Зелёная роща | Александровский муниципальный район, Зеленогорщинский сельсовет | 53 606 416 101 | 309 | 61,80 |
| 434 | с.Кутучево | Александровский муниципальный район, Зеле- | 53 606 416 106 | 322 | 64,40 |



| № п/п | Наименование источников образования отходов | Почтовый адрес | ОКТМО | Численность населения (человек) | Количество образующихся отходов, т/год |
|-------|---|--|----------------|---------------------------------|--|
| | | норощинский сельсовет | | | |
| 435 | с.Канчирово | Александровский муниципальный район, сельское поселение Зелено-рощинский сельсовет | 53 606 416 111 | 189 | 37,80 |
| 436 | с.Якут | Александровский муниципальный район, сельское поселение Зелено-рощинский сельсовет | 53 606 416 116 | 97 | 19,40 |
| 437 | с.Каликино | Александровский муниципальный район, сельское поселение Каликинский сельсовет | 53 606 419 101 | 581 | 116,20 |
| 438 | с. Новоникитино | Александровский муниципальный район, сельское поселениеКаликинский сельсовет | 53 606 419 106 | 122 | 24,40 |
| 439 | п.Дальний | Александровский муниципальный район, сельское поселение Каликинский сельсовет | 53 606 419 111 | 48 | 9,60 |
| 440 | п.Марковский | Александровский муниципальный район, сельское поселение Марковский сельсовет | 53 606 422 101 | 538 | 107,60 |
| 441 | с.Дмитриевка | Александровский муниципальный район, сельское поселение Марковский сельсовет | 53 606 422 106 | 332 | 66,40 |
| 442 | п. Самарский | Александровский муниципальный район, сельское поселение Марковский сельсовет | 53 606 422 111 | 27 | 5,40 |
| 443 | пос.Энгельс | Александровский муниципальный район, сельское поселение Марковский сельсовет | 53 606 422 116 | 0 | 0,00 |
| 444 | п. Курский | Александровский муниципальный район, сельское поселение Марковский сельсовет | 53 606 422 121 | 7 | 1,40 |



| № п/п | Наименование источников образования отходов | Почтовый адрес | ОКТМО | Численность населения (человек) | Количество образующихся отходов, т/год |
|-------|---|--|----------------|---------------------------------|--|
| 445 | с.Новомихайловка | Александровский муниципальный район, сельское поселение Новомихайловский сельсовет | 53 606 425 101 | 310 | 62,00 |
| 446 | с.Актыново | Александровский муниципальный район, сельское поселение Новомихайловский сельсовет | 53 606 425 106 | 107 | 21,40 |
| 447 | с.Исянгильдино | Александровский муниципальный район, сельское поселение Новомихайловский сельсовет | 53 606 425 111 | 314 | 62,80 |
| 448 | п. Романовский | Александровский муниципальный район, сельское поселение Романовский сельсовет | 53 606 431 101 | 499 | 99,80 |
| 449 | п. Северный | Александровский муниципальный район, сельское поселение Романовский сельсовет | 53 606 431 106 | 305 | 61,00 |
| 450 | с.Новодмитровка | Александровский муниципальный район, сельское поселение Романовский сельсовет | 53 606 431 116 | 44 | 8,80 |
| 451 | с.Гавриловка | Александровский муниципальный район, сельское поселение Романовский сельсовет | 53 606 431 111 | 73 | 14,60 |
| 452 | с.Султакай | Александровский муниципальный район, сельское поселение Султакаеский сельсовет | 53 606 434 101 | 475 | 95,00 |
| 453 | п.Майский | Александровский муниципальный район, сельское поселение Султакаеский сельсовет | 53 606 434 106 | 98 | 19,60 |
| 454 | п. Юртаево | Александровский муниципальный район, сельское поселение Султакаеский сельсовет | 53 606 434 111 | 131 | 26,20 |
| 455 | с. Тукай | Александровский муниципальный район, сельское поселение Тукае- | 53 606 437 101 | 677 | 135,40 |



Министерство природных ресурсов, экологии и имущественных отношений
Оренбургской области

| № п/п | Наименование источников образования отходов | Почтовый адрес | ОКТМО | Численность населения (человек) | Количество образующихся отходов, т/год |
|-------|---|--|----------------|---------------------------------|--|
| | | ский сельсовет | | | |
| 456 | п.Южный | Александровский муниципальный район, сельское поселение Тукаевский сельсовет | 53 606 437 106 | 87 | 17,40 |
| 457 | с. Хортица | Александровский муниципальный район, сельское поселение Хортицкий сельсовет | 53 606 440 101 | 850 | 170,00 |
| 458 | с.Канцеровка | Александровский муниципальный район, сельское поселение Хортицкий сельсовет | 53 606 440 106 | 93 | 18,60 |
| 459 | с.Малая Добринка | Александровский муниципальный район, сельское поселение Хортицкий сельсовет | 53 606 440 116 | 43 | 8,60 |
| 460 | с. Озёрка | Александровский муниципальный район, сельское поселение Хортицкий сельсовет | 53 606 440 121 | 116 | 23,20 |
| 461 | с.Украинка | Александровский муниципальный район, сельское поселение Хортицкий сельсовет | 53 606 440 131 | 45 | 9,00 |
| 462 | п.Шар | Александровский муниципальный район, сельское поселение Хортицкий сельсовет | 53 606 440 136 | 98 | 19,60 |
| 463 | с. Петровка | Александровский муниципальный район, сельское поселение Хортицкий сельсовет | 53 606 440 126 | 763 | 152,60 |
| 464 | п.Мирный | Александровский муниципальный район, сельское поселение Хортицкий сельсовет | 53 606 440 111 | 43 | 8,60 |
| 465 | с. Чебоксарово | Александровский муниципальный район, сельское поселение Чебоксаровский сельсовет | 53 606 443 101 | 301 | 60,20 |



| № п/п | Наименование источников образования отходов | Почтовый адрес | ОКТМО | Численность населения (человек) | Количество образующихся отходов, т/год |
|-------|---|--|----------------|---------------------------------|--|
| 466 | с.Стрелецк | Александровский муниципальный район, сельское поселение Чебоксаровский сельсовет | 53 606 443 106 | 0 | 0,00 |
| 467 | с. Успенка | Александровский муниципальный район, сельское поселение Чебоксаровский сельсовет | 53 606 443 111 | 85 | 17,00 |
| 468 | с. Яфарово | Александровский муниципальный район, сельское поселение Яфаровский сельсовет | 53 606 445 101 | 568 | 113,60 |
| 469 | п.Комсомольский | Александровский муниципальный район, сельское поселение Яфаровский сельсовет | 53 606 445 106 | 130 | 26,00 |
| 470 | с.Асекеево | Асекеевский муниципальный район, сельское поселение Асекеевский сельсовет | 53 607 407 101 | 5 940 | 1485,00 |
| 471 | ст.Асекеево | Асекеевский муниципальный район, сельское поселение Асекеевский сельсовет | 53 607 407 106 | 521 | 104,20 |
| 472 | д.Верхнезаглядино | Асекеевский муниципальный район, сельское поселение Асекеевский сельсовет | 53 607 407 111 | 83 | 16,60 |
| 473 | с.Аксютино | Асекеевский муниципальный район, сельское поселение Аксютинский сельсовет | 53 607 402 101 | 276 | 55,20 |
| 474 | п.Думино | Асекеевский муниципальный район, сельское поселение Аксютинский сельсовет | 53 607 402 106 | 241 | 48,20 |



| № п/п | Наименование источников образования отходов | Почтовый адрес | ОКТМО | Численность населения (человек) | Количество образующихся отходов, т/год |
|-------|---|---|----------------|---------------------------------|--|
| 475 | п.Глазово | Асекеевский муниципальный муниципальный район, сельское поселение Аксютинский сельсовет | 53 607 402 111 | 0 | 0,00 |
| 476 | с.Алексеевка | Асекеевский муниципальный муниципальный район, сельское поселение Алексеевский сельсовет | 53 607 404 101 | 241 | 48,20 |
| 477 | с.Воскресеновка | Асекеевский муниципальный муниципальный район, сельское поселение Алексеевский сельсовет | 53 607 404 106 | 22 | 4,40 |
| 478 | рзд 1334 | Асекеевский муниципальный муниципальный район, сельское поселение Алексеевский сельсовет | 53 607 404 111 | 6 | 1,20 |
| 479 | с.Баландино | Асекеевский муниципальный муниципальный район, сельское поселение Баландинский сельсовет | 53 607 410 101 | 390 | 78,00 |
| 480 | д.Казанка | Асекеевский муниципальный муниципальный район, сельское поселение Баландинский сельсовет | 53 607 410 106 | 80 | 16,00 |
| 481 | с.Воздвиженка | Асекеевский муниципальный муниципальный район, сельское поселение Воздвиженский сельсовет | 53 607 413 101 | 462 | 92,40 |
| 482 | д.Козловка | Асекеевский муниципальный муниципальный район, сельское поселение Воздвиженский сельсовет | 53 607 413 106 | 89 | 17,80 |
| 483 | пос.Островок | Асекеевский муниципальный муниципальный район, сельское по- | 53 607 413 111 | 3 | 0,60 |



Министерство природных ресурсов, экологии и имущественных отношений
Оренбургской области

| № п/п | Наименование источников образования отходов | Почтовый адрес | ОКТМО | Численность населения (человек) | Количество образующихся отходов, т/год |
|-------|---|---|----------------|---------------------------------|--|
| | | селение Воздвиженский сельсовет | | | |
| 484 | ж/д ст.Заглядино | Асекеевский муниципальный муниципальный район, сельское поселение Заглядинский сельсовет | 53 607 416 101 | 1 755 | 351,00 |
| 485 | пос.Отделение 3 | Асекеевский муниципальный муниципальный район, сельское поселение Заглядинский сельсовет | 53 607 416 106 | 336 | 67,20 |
| 486 | с.Кисла | Асекеевский муниципальный муниципальный район, сельское поселение Кислинский сельсовет | 53 607 418 101 | 248 | 49,60 |
| 487 | пос.Кзыл-Юлдуз | Асекеевский муниципальный муниципальный район, сельское поселение Кислинский сельсовет | 53 607 418 106 | 35 | 7,00 |
| 488 | пос.Муслимовка | Асекеевский муниципальный муниципальный район, сельское поселение Кислинский сельсовет | 53 607 418 111 | 18 | 3,60 |
| 489 | пос.Хлебодаровка | Асекеевский муниципальный муниципальный район, сельское поселение Кислинский сельсовет | 53 607 418 116 | 1 | 0,20 |
| 490 | пос.Красногорский | Асекеевский муниципальный муниципальный район, сельское поселение Красногорский сельсовет | 53 607 419 101 | 633 | 126,60 |
| 491 | пос.Огонек | Асекеевский муниципальный муниципальный район, сельское поселение Красногорский сельсовет | 53 607 419 106 | 35 | 7,00 |



Министерство природных ресурсов, экологии и имущественных отношений
Оренбургской области

| № п/п | Наименование источников образования отходов | Почтовый адрес | ОКТМО | Численность населения (человек) | Количество образующихся отходов, т/год |
|-------|---|--|----------------|---------------------------------|--|
| 492 | с.Кутлуево | Асекеевский муниципальный муниципальный район, сельское поселение Кутлуевский сельсовет | 53 607 422 101 | 531 | 106,20 |
| 493 | с.Ивановка | Асекеевский муниципальный муниципальный район, сельское поселение Кутлуевский сельсовет | 53 607 422 106 | 249 | 49,80 |
| 494 | с.Лекаревка | Асекеевский муниципальный муниципальный район, сельское поселение Лекаревский сельсовет | 53 607 425 101 | 413 | 82,60 |
| 495 | д.Петровка | Асекеевский муниципальный муниципальный район, сельское поселение Лекаревский сельсовет | 53 607 425 111 | 199 | 39,80 |
| 496 | пос.Ручеек | Асекеевский муниципальный муниципальный район, сельское поселение Лекаревский сельсовет | 53 607 425 116 | 37 | 7,40 |
| 497 | д. Золотой родник | Асекеевский муниципальный муниципальный район, сельское поселение Лекаревский сельсовет | 53 607 425 106 | 169 | 33,80 |
| 498 | с.Мартыновка | Асекеевский муниципальный муниципальный район, сельское поселение Мартыновский сельсовет | 53 607 428 101 | 357 | 71,40 |
| 499 | ст.Филипповка | Асекеевский муниципальный муниципальный район, сельское поселение Мартыновский сельсовет | 53 607 428 106 | 204 | 40,80 |
| 500 | с. Мочегай | Асекеевский муниципальный муниципальный район, сельское по- | 53 607 431 101 | 242 | 48,40 |



| № п/п | Наименование источников образования отходов | Почтовый адрес | ОКТМО | Численность населения (человек) | Количество образующихся отходов, т/год |
|-------|---|--|----------------|---------------------------------|--|
| | | селение Мочагаевский сельсовет | | | |
| 501 | с.Каменные ключи | Асекеевский муниципальный муниципальный район, сельское поселение Мочагаевский сельсовет | 53 607 431 106 | 101 | 20,20 |
| 502 | с.Самаркино | Асекеевский муниципальный муниципальный район, сельское поселение Мочагаевский сельсовет | 53 607 431 111 | 168 | 33,60 |
| 503 | с.Новосултангулово | Асекеевский муниципальный муниципальный район, сельское поселение Новосултангуловский сельсовет | 53 607 434 101 | 709 | 141,80 |
| 504 | пос.Курбанай | Асекеевский муниципальный муниципальный район, сельское поселение Новосултангуловский сельсовет | 53 607 434 111 | 140 | 28,00 |
| 505 | с.Старосултангулово | Асекеевский муниципальный муниципальный район, сельское поселение Новосултангуловский сельсовет | 53 607 434 106 | 384 | 76,80 |
| 506 | с.Рязановка | Асекеевский муниципальный муниципальный район, сельское поселение Рязановка сельсовет | 53 607 437 101 | 766 | 153,20 |
| 507 | пос.Горный | Асекеевский муниципальный муниципальный район, сельское поселение Рязановка сельсовет | 53 607 437 106 | 1 | 0,20 |
| 508 | с.Старокульшарипово | Асекеевский муниципальный муниципальный район, сельское поселение Старокульшариповский сельсовет | 53 607 440 101 | 847 | 169,40 |



| № п/п | Наименование источников образования отходов | Почтовый адрес | ОКТМО | Численность населения (человек) | Количество образующихся отходов, т/год |
|-------|---|--|----------------|---------------------------------|--|
| 509 | пос. Мулланур | Асекеевский муниципальный муниципальный район, сельское поселение Старокульшариповский сельсовет | 53 607 440 111 | 147 | 29,40 |
| 510 | с.Новокульшарипово | Асекеевский муниципальный муниципальный район, сельское поселение Старокульшариповский сельсовет | 53 607 440 106 | 179 | 35,80 |
| 511 | с.Старомукменевево | Асекеевский муниципальный муниципальный район, сельское поселение Старомукменевский сельсовет | 53 607 443 001 | 527 | 105,40 |
| 512 | пос.Игенчеляр | Асекеевский муниципальный муниципальный район, сельское поселение Старомукменевский сельсовет | 53 607 443 001 | 2 | 0,40 |
| 513 | пос.Шамассовка | Асекеевский муниципальный муниципальный район, сельское поселение Старомукменевский сельсовет | 53 607 443 106 | 99 | 19,80 |
| 514 | с.Троицкое | Асекеевский муниципальный муниципальный район, сельское поселение Троицкий сельсовет | 53 607 446 101 | 472 | 94,40 |
| 515 | д.Александровка | Асекеевский муниципальный муниципальный район, сельское поселение Троицкий сельсовет | 53 607 446 106 | 41 | 8,20 |
| 516 | д.Выселки | Асекеевский муниципальный муниципальный район, сельское поселение Троицкий сельсовет | 53 607 446 111 | 96 | 19,20 |
| 517 | пос.Донской | Асекеевский муниципальный муниципальный район, сельское по- | 53 607 446 116 | 42 | 8,40 |



Министерство природных ресурсов, экологии и имущественных отношений
Оренбургской области

| № п/п | Наименование источников образования отходов | Почтовый адрес | ОКТМО | Численность населения (человек) | Количество образующихся отходов, т/год |
|-------|---|---|----------------|---------------------------------|--|
| | | селение Троицкий сельсовет | | | |
| 518 | с.Мияцкое | Асекеевский муниципальный муниципальный район, сельское поселение Троицкий сельсовет | 53 607 446 121 | 64 | 12,80 |
| 519 | пос.Чкаловский | Асекеевский муниципальный муниципальный район, сельское поселение Чкаловский сельсовет | 53 607 449 101 | 1 865 | 373,00 |
| 520 | пос.Сосновка | Асекеевский муниципальный муниципальный район, сельское поселение Чкаловский сельсовет | 53 607 449 106 | 188 | 37,60 |
| 521 | пос.Юдинка | Асекеевский муниципальный муниципальный район, сельское поселение Юдинский сельсовет | 53 607 448 101 | 390 | 78,00 |
| 522 | с.Брянчаниново | Асекеевский муниципальный муниципальный район, сельское поселение Юдинский сельсовет | 53 607 448 106 | 128 | 25,60 |
| 523 | пос.Мокродол | Асекеевский муниципальный муниципальный район, сельское поселение Юдинский сельсовет | 53 607 448 106 | 172 | 34,40 |
| 524 | с.Яковлевка | Асекеевский муниципальный муниципальный район, сельское поселение Яковлевский сельсовет | 53 607 452 101 | 482 | 96,40 |
| 525 | рзд.Кисла | Асекеевский муниципальный муниципальный район, сельское поселение Яковлевский сельсовет | 53 607 452 111 | 0 | 0,00 |



| № п/п | Наименование источников образования отходов | Почтовый адрес | ОКТМО | Численность населения (человек) | Количество образующихся отходов, т/год |
|-------|---|---|----------------|---------------------------------|--|
| 526 | рзд 1314 км | Асекеевский муниципальный муниципальный район, сельское поселение Яковлевский сельсовет | 53 607 452 116 | 0 | 0,00 |
| 527 | с.Николаевка | Асекеевский муниципальный муниципальный район, сельское поселение Яковлевский сельсовет | 53 607 452 106 | 56 | 11,20 |
| 528 | пос.Чапаево | Асекеевский муниципальный муниципальный район, сельское поселение Яковлевский сельсовет | 53 607 452 121 | 221 | 44,20 |
| 529 | п.Белогорский | Беляевский муниципальный муниципальный район, сельское поселение Белогорский сельсовет | 53 610 402 101 | 584 | 116,80 |
| 530 | с.Алабайтал | Беляевский муниципальный муниципальный район, сельское поселение Белогорский сельсовет | 53 610 402 106 | 503 | 100,60 |
| 531 | с.Гирьял | Беляевский муниципальный муниципальный район, сельское поселение Белогорский сельсовет | 53 610 402 111 | 500 | 100,00 |
| 532 | п.Вторая Пятилетка | Беляевский муниципальный муниципальный район, сельское поселение Белогорский сельсовет | 53 610 402 116 | 12 | 2,40 |
| 533 | с.Беляевка | Беляевский муниципальный муниципальный район, сельское поселение Беляевский сельсовет | 53 610 404 101 | 5 699 | 1709,70 |
| 534 | с.Жанаталап | Беляевский муниципальный муниципальный район, сельское по- | 53 610 404 106 | 478 | 95,60 |



Министерство природных ресурсов, экологии и имущественных отношений
Оренбургской области

| № п/п | Наименование источников образования отходов | Почтовый адрес | ОКТМО | Численность населения (человек) | Количество образующихся отходов, т/год |
|-------|---|---|----------------|---------------------------------|--|
| | | селение Беляеский сельсовет | | | |
| 535 | п.Бурлыкский | Беляевский муниципальный муниципальный район, сельское поселение Бурлыкский сельсовет | 53 610 407 101 | 792 | 158,40 |
| 536 | п.Листвянка | Беляевский муниципальный муниципальный район, сельское поселение Бурлыкский сельсовет | 53 610 407 106 | 254 | 50,80 |
| 537 | п.Новоорловка | Беляевский муниципальный муниципальный район, сельское поселение Бурлыкский сельсовет | 53 610 407 111 | 213 | 42,60 |
| 538 | с.Красноуральск | Беляевский муниципальный муниципальный район, сельское поселение Бурлыкский сельсовет | 53 610 407 116 | 262 | 52,40 |
| 539 | п.Буртинский | Беляевский муниципальный муниципальный район, сельское поселение Буртинский сельсовет | 53 610 410 101 | 1 110 | 222,00 |
| 540 | п.Сазан | Беляевский муниципальный муниципальный район, сельское поселение Буртинский сельсовет | 53 610 410 106 | 185 | 37,00 |
| 541 | п.Новая Воротовка | Беляевский муниципальный муниципальный район, сельское поселение Буртинский сельсовет | 53 610 410 111 | 8 | 1,60 |
| 542 | с.Цветочное | Беляевский муниципальный муниципальный район, сельское поселение Буртинский сельсовет | 53 610 410 116 | 387 | 77,40 |



| № п/п | Наименование источников образования отходов | Почтовый адрес | ОКТМО | Численность населения (человек) | Количество образующихся отходов, т/год |
|-------|---|--|----------------|---------------------------------|--|
| 543 | с.Днепровка | Беляевский муниципальный муниципальный район, сельское поселение Днепровский сельсовет | 53 610 416 101 | 1 022 | 204,40 |
| 544 | с.Кзылжар | Беляевский муниципальный муниципальный район, сельское поселение Днепровский сельсовет | 53 610 416 106 | 44 | 8,80 |
| 545 | с.Донское | Беляевский муниципальный муниципальный район, сельское поселение Донской сельсовет | 53 610 419 101 | 504 | 100,80 |
| 546 | с.Верхнеозёрное | Беляевский муниципальный муниципальный район, сельское поселение Донской сельсовет | 53 610 419 106 | 262 | 52,40 |
| 547 | п.Дубенский | Беляевский муниципальный муниципальный район, сельское поселение Дубенский сельсовет | 53 610 420 101 | 389 | 77,80 |
| 548 | п.Карагач | Беляевский муниципальный муниципальный район, сельское поселение Карагачский сельсовет | 53 610 422 101 | 833 | 166,60 |
| 549 | с.Васильевка | Беляевский муниципальный муниципальный район, сельское поселение Карагачский сельсовет | 53 610 422 106 | 221 | 44,20 |
| 550 | с.Ключёвка | Беляевский муниципальный муниципальный район, сельское поселение Ключевский сельсовет | 53 610 425 101 | 985 | 197,00 |
| 551 | с.Андреевка | Беляевский муниципальный муниципальный район, сельское по- | 53 610 425 106 | 125 | 25,00 |



| № п/п | Наименование источников образования отходов | Почтовый адрес | ОКТМО | Численность населения (человек) | Количество образующихся отходов, т/год |
|-------|---|--|----------------|---------------------------------|--|
| | | селение Ключевский сельсовет | | | |
| 552 | с.Блюменталь | Беляевский муниципальный муниципальный район, сельское поселение Ключевский сельсовет | 53 610 425 111 | 260 | 52,00 |
| 553 | с.Старицкое | Беляевский муниципальный муниципальный район, сельское поселение Ключевский сельсовет | 53 610 425 116 | 430 | 86,00 |
| 554 | с.Крючковка | Беляевский муниципальный муниципальный район, сельское поселение Крючковский сельсовет | 53 610 428 101 | 1 410 | 282,00 |
| 555 | с.Буранчи | Беляевский муниципальный муниципальный район, сельское поселение Крючковский сельсовет | 53 610 428 106 | 533 | 106,60 |
| 556 | с.Рождественка | Беляевский муниципальный муниципальный район, сельское поселение Крючковский сельсовет | 53 610 428 111 | 423 | 84,60 |
| 557 | с.Херсоновка | Беляевский муниципальный муниципальный район, сельское поселение Крючковский сельсовет | 53 610 428 116 | 400 | 80,00 |
| 558 | с.Междуречье | Беляевский муниципальный муниципальный район, сельское поселение Раздольный сельсовет | 53 610 431 101 | 486 | 97,20 |
| 559 | п.Воздвиженка | Беляевский муниципальный муниципальный район, сельское поселение Раздольный сельсовет | 53 610 431 106 | 8 | 1,60 |



Министерство природных ресурсов, экологии и имущественных отношений
Оренбургской области

| № п/п | Наименование источников образования отходов | Почтовый адрес | ОКТМО | Численность населения (человек) | Количество образующихся отходов, т/год |
|-------|---|--|----------------|---------------------------------|--|
| 560 | п.Хлеборобное | Беляевский муниципальный муниципальный район, сельское поселение Раздольный сельсовет | 53 610 431 111 | 99 | 19,80 |
| 561 | с. Аксаково | Бугурусланский муниципальный муниципальный район, сельское поселение Аксаковский сельсовет | 53 611 402 101 | 572 | 114,40 |
| 562 | с. Большое Алпаево | Бугурусланский муниципальный муниципальный район, сельское поселение Аксаковский сельсовет | 53 611 402 106 | 31 | 6,20 |
| 563 | с. Малое Алпаево | Бугурусланский муниципальный муниципальный район, сельское поселение Аксаковский сельсовет | 53 611 402 111 | 13 | 2,60 |
| 564 | с. Кивацкое | Бугурусланский муниципальный муниципальный район, сельское поселение Аксаковский сельсовет | 53 611 402 116 | 47 | 9,40 |
| 565 | с. Алексеевка | Бугурусланский муниципальный муниципальный район, сельское поселение Аксаковский сельсовет | 53 611 402 121 | 183 | 36,60 |
| 566 | с. Благодаровка | Бугурусланский муниципальный муниципальный район, сельское поселение Благодарновский сельсовет | 53 611 407 101 | 716 | 143,20 |
| 567 | п. Алга | Бугурусланский муниципальный муниципальный район, сельское поселение Благодарновский сельсовет | 53 611 407 106 | 43 | 8,60 |
| 568 | д. Карповка | Бугурусланский муниципальный муниципальный район, сельское по- | 53 611 407 111 | 56 | 11,20 |



| № п/п | Наименование источников образования отходов | Почтовый адрес | ОКТМО | Численность населения (человек) | Количество образующихся отходов, т/год |
|-------|---|--|----------------|---------------------------------|--|
| | | село Благодарновский сельсовет | | | |
| 569 | д. Передовка | Бугурусланский муниципальный район, сельское поселение Благодарновский сельсовет | 53 611 407 116 | 82 | 16,40 |
| 570 | п. Пчелка | Бугурусланский муниципальный район, сельское поселение Благодарновский сельсовет | 53 611 407 121 | 67 | 13,40 |
| 571 | д. Саловка | Бугурусланский муниципальный район, сельское поселение Благодарновский сельсовет | 53 611 407 126 | 108 | 21,60 |
| 572 | п. Юлдуз | Бугурусланский муниципальный район, сельское поселение Благодарновский сельсовет | 53 611 407 131 | 19 | 3,80 |
| 573 | с. Дмитриевка | Бугурусланский муниципальный район, сельское поселение Дмитриевский сельсовет | 53 611 409 101 | 336 | 67,20 |
| 574 | с. Савруша | Бугурусланский муниципальный район, сельское поселение Дмитриевский сельсовет | 53 611 409 106 | 85 | 17,00 |
| 575 | с. Мордовский Бугуруслан | Бугурусланский муниципальный район, сельское поселение Дмитриевский сельсовет | 53 611 409 111 | 375 | 75,00 |
| 576 | с. Елатомка | Бугурусланский муниципальный район, сельское поселение Елатомский сельсовет | 53 611 410 101 | 749 | 149,80 |



Министерство природных ресурсов, экологии и имущественных отношений
Оренбургской области

| № п/п | Наименование источников образования отходов | Почтовый адрес | ОКТМО | Численность населения (человек) | Количество образующихся отходов, т/год |
|-------|---|---|----------------|---------------------------------|--|
| 577 | с. Лобовка | Бугурусланский муниципальный муниципальный район, сельское поселение Елатомский сельсовет | 53 611 410 106 | 46 | 9,20 |
| 578 | п. Октябрьский | Бугурусланский муниципальный муниципальный район, сельское поселение Елатомский сельсовет | 53 611 410 111 | 40 | 8,00 |
| 579 | с. Завьяловка | Бугурусланский муниципальный муниципальный район, сельское поселение Завьяловский сельсовет | 53 611 413 101 | 868 | 173,60 |
| 580 | с. Поникла | Бугурусланский муниципальный муниципальный район, сельское поселение Завьяловский сельсовет | 53 611 413 121 | 601 | 120,20 |
| 581 | с. Красноярка | Бугурусланский муниципальный муниципальный район, сельское поселение Завьяловский сельсовет | 53 611 413 111 | 502 | 100,40 |
| 582 | с. Наумовка | Бугурусланский муниципальный муниципальный район, сельское поселение Завьяловский сельсовет | 53 611 413 116 | | 0,00 |
| 583 | д. Козловка | Бугурусланский муниципальный муниципальный район, сельское поселение Завьяловский сельсовет | 53 611 413 106 | 207 | 41,40 |
| 584 | с. Кирюшкино | Бугурусланский муниципальный муниципальный район, сельское поселение Кирюшкинский сельсовет | 53 611 419 101 | 796 | 159,20 |
| 585 | с. Баймаково | Бугурусланский муниципальный муниципальный район, сельское по- | 53 611 419 111 | 595 | 119,00 |



| № п/п | Наименование источников образования отходов | Почтовый адрес | ОКТМО | Численность населения (человек) | Количество образующихся отходов, т/год |
|-------|---|---|----------------|---------------------------------|--|
| | | селение Кирюшкинский сельсовет | | | |
| 586 | с. Нуштайкино | Бугурусланский муниципальный район, сельское поселение Кирюшкинский сельсовет | 53 611 419 116 | 404 | 80,80 |
| 587 | п. Муравейник | Бугурусланский муниципальный район, сельское поселение Кирюшкинский сельсовет | 53 611 419 106 | 43 | 8,60 |
| 588 | с. Коровино | Бугурусланский муниципальный район, сельское поселение Коровинский сельсовет | 53 611 425 101 | 520 | 104,00 |
| 589 | п. Ивановка | Бугурусланский муниципальный район, сельское поселение Коровинский сельсовет | 53 611 425 106 | 21 | 4,20 |
| 590 | п. Луч Труда | Бугурусланский муниципальный район, сельское поселение Коровинский сельсовет | 53 611 425 111 | 6 | 1,20 |
| 591 | п. Чишма - Баш | Бугурусланский муниципальный район, сельское поселение Коровинский сельсовет | 53 611 425 116 | 120 | 24,00 |
| 592 | с. Михайловка | Бугурусланский муниципальный район, сельское поселение Михайловский сельсовет | 53 611 431 101 | 2 908 | 872,40 |
| 593 | с. Турхановка | Бугурусланский муниципальный район, сельское поселение Михайловский сельсовет | 53 611 431 116 | 160 | 32,00 |



Министерство природных ресурсов, экологии и имущественных отношений
Оренбургской области

| № п/п | Наименование источников образования отходов | Почтовый адрес | ОКТМО | Численность населения (человек) | Количество образующихся отходов, т/год |
|-------|---|--|----------------|---------------------------------|--|
| 594 | с. Пронькино | Бугурусланский муниципальный муниципальный район, сельское поселение Михайловский сельсовет | 53 611 431 121 | 631 | 126,20 |
| 595 | с. Ключевка | Бугурусланский муниципальный муниципальный район, сельское поселение Михайловский сельсовет | 53 611 431 111 | 109 | 21,80 |
| 596 | д. Шестайкино | Бугурусланский муниципальный муниципальный район, сельское поселение Михайловский сельсовет | 53 611 431 131 | 77 | 15,40 |
| 597 | п. Березовый | Бугурусланский муниципальный муниципальный район, сельское поселение Михайловский сельсовет | 53 611 431 106 | 22 | 4,40 |
| 598 | п. Гремучий Ключ | Бугурусланский муниципальный муниципальный район, сельское поселение Михайловский сельсовет | 53 611 431 126 | 17 | 3,40 |
| 599 | с. Нижнепавлушкино | Бугурусланский муниципальный муниципальный район, сельское поселение Нижнепавлушинский сельсовет | 53 611 434 101 | 143 | 28,60 |
| 600 | с. Верхнепавлушкино | Бугурусланский муниципальный муниципальный район, сельское поселение Нижнепавлушинский сельсовет | 53 611 434 111 | 176 | 35,20 |
| 601 | пос.Луговой | Бугурусланский муниципальный муниципальный район, сельское поселение Нижнепавлушинский сельсовет | 53 611 434 106 | | 0,00 |
| 602 | с. Старые Узели | Бугурусланский муниципальный муниципальный район, сельское | 53 611 434 116 | 244 | 48,80 |



| № п/п | Наименование источников образования отходов | Почтовый адрес | ОКТМО | Численность населения (человек) | Количество образующихся отходов, т/год |
|-------|---|--|----------------|---------------------------------|--|
| | | поселение Нижнепавлушинский сельсовет | | | |
| 603 | с. Нойкино | Бугурусланский муниципальный район, сельское поселение Нойкинский сельсовет | 53 611 436 101 | 396 | 79,20 |
| 604 | с. Новое Тюрино | Бугурусланский муниципальный район, сельское поселение Нойкинский сельсовет | 53 611 436 106 | 321 | 64,20 |
| 605 | с. Старое Тюрино | Бугурусланский муниципальный район, сельское поселение Нойкинский сельсовет | 53 611 436 111 | 34 | 6,80 |
| 606 | с. Полибино | Бугурусланский муниципальный район, сельское поселение Полибинский сельсовет | 53 611 446 101 | 367 | 73,40 |
| 607 | с. Бестужевка | Бугурусланский муниципальный район, сельское поселение Полибинский сельсовет | 53 611 446 121 | 139 | 27,80 |
| 608 | с. Григорьевка | Бугурусланский муниципальный район, сельское поселение Полибинский сельсовет | 53 611 446 126 | 127 | 25,40 |
| 609 | с. Михайловка | Бугурусланский муниципальный район, сельское поселение Полибинский сельсовет | 53 611 446 136 | 77 | 15,40 |
| 610 | с. Молчановка | Бугурусланский муниципальный район, сельское поселение Полибинский сельсовет | 53 611 446 111 | 63 | 12,60 |



Министерство природных ресурсов, экологии и имущественных отношений
Оренбургской области

| № п/п | Наименование источников образования отходов | Почтовый адрес | ОКТМО | Численность населения (человек) | Количество образующихся отходов, т/год |
|-------|---|--|----------------|---------------------------------|--|
| 611 | с. Николаевка | Бугурусланский муниципальный муниципальный район, сельское поселение Полибинский сельсовет | 53 611 446 116 | 119 | 23,80 |
| 612 | п. Красная Глинка | Бугурусланский муниципальный муниципальный район, сельское поселение Полибинский сельсовет | 53 611 446 131 | 6 | 1,20 |
| 613 | п. Дружина | Бугурусланский муниципальный муниципальный район, сельское поселение Полибинский сельсовет | 53 611 446 106 | 25 | 5,00 |
| 614 | с. Пилюгино | Бугурусланский муниципальный муниципальный район, сельское поселение Пилюгинский сельсовет | 53 611 443 101 | 1 440 | 288,00 |
| 615 | с. Ивановка | Бугурусланский муниципальный муниципальный район, сельское поселение Пилюгинский сельсовет | 53 611 443 151 | 227 | 45,40 |
| 616 | д. Жуково | Бугурусланский муниципальный муниципальный район, сельское поселение Пилюгинский сельсовет | 53 611 443 126 | 80 | 16,00 |
| 617 | д. Лукинка | Бугурусланский муниципальный муниципальный район, сельское поселение Пилюгинский сельсовет | 53 611 443 146 | 120 | 24,00 |
| 618 | д. Безводовка | Бугурусланский муниципальный муниципальный район, сельское поселение Пилюгинский сельсовет | 53 611 443 136 | 10 | 2,00 |
| 619 | д. Веригино | Бугурусланский муниципальный муниципальный район, сельское | 53 611 443 141 | 20 | 4,00 |



| № п/п | Наименование источников образования отходов | Почтовый адрес | ОКТМО | Численность населения (человек) | Количество образующихся отходов, т/год |
|-------|---|--|----------------|---------------------------------|--|
| | | поселение Пилюгинский сельсовет | | | |
| 620 | д. Бурновка | Бугурусланский муниципальный муниципальный район, сельское поселение Пилюгинский сельсовет | 53 611 443 156 | 30 | 6,00 |
| 621 | п. Выходный | Бугурусланский муниципальный муниципальный район, сельское поселение Пилюгинский сельсовет | 53 611 443 106 | 100 | 20,00 |
| 622 | п. Затоновский | Бугурусланский муниципальный муниципальный район, сельское поселение Пилюгинский сельсовет | 53 611 443 111 | 170 | 34,00 |
| 623 | п. Новая Волянь | Бугурусланский муниципальный муниципальный район, сельское поселение Пилюгинский сельсовет | 53 611 443 116 | 2 | 0,40 |
| 624 | п. Рабочий | Бугурусланский муниципальный муниципальный район, сельское поселение Пилюгинский сельсовет | 53 611 443 121 | 160 | 32,00 |
| 625 | п. Резвый | Бугурусланский муниципальный муниципальный район, сельское поселение Пилюгинский сельсовет | 53 611 443 131 | 150 | 30,00 |
| 626 | с. Кокошеевка | Бугурусланский муниципальный муниципальный район, сельское поселение Пилюгинский сельсовет | 53 611 443 161 | 250 | 50,00 |
| 627 | с. Коптяжево | Бугурусланский муниципальный муниципальный район, сельское поселение Пилюгинский сельсовет | 53 611 443 181 | 210 | 42,00 |



| № п/п | Наименование источников образования отходов | Почтовый адрес | ОКТМО | Численность населения (человек) | Количество образующихся отходов, т/год |
|-------|---|---|----------------|---------------------------------|--|
| 628 | д. Новонагаткино | Бугурусланский муниципальный муниципальный район, сельское поселение Пилюгинский сельсовет | 53 611 443 166 | 11 | 2,20 |
| 629 | д. Чабла | Бугурусланский муниципальный муниципальный район, сельское поселение Пилюгинский сельсовет | 53 611 443 176 | 40 | 8,00 |
| 630 | п.Теребилово | Бугурусланский муниципальный муниципальный район, сельское поселение Пилюгинский сельсовет | 53 611 443 186 | | 0,00 |
| 631 | п. Пчелиный | Бугурусланский муниципальный муниципальный район, сельское поселение Пилюгинский сельсовет | 53 611 443 171 | 1 | 0,20 |
| 632 | с. Русская Бокла | Бугурусланский муниципальный муниципальный район, сельское поселение Русскобоклинский сельсовет | 53 611 455 101 | 306 | 61,20 |
| 633 | с. Сапожкино | Бугурусланский муниципальный муниципальный район, сельское поселение Русскобоклинский сельсовет | 53 611 455 126 | 80 | 16,00 |
| 634 | п. Гореловский | Бугурусланский муниципальный муниципальный район, сельское поселение Русскобоклинский сельсовет | 53 611 455 106 | 21 | 4,20 |
| 635 | п. Земсков | Бугурусланский муниципальный муниципальный район, сельское поселение Русскобоклинский сельсовет | 53 611 455 111 | 45 | 9,00 |
| 636 | п.Огороднический | Бугурусланский муниципальный муниципальный район, сельское | 53 611 455 121 | | 0,00 |



| № п/п | Наименование источников образования отходов | Почтовый адрес | ОКТМО | Численность населения (человек) | Количество образующихся отходов, т/год |
|-------|---|---|----------------|---------------------------------|--|
| | | поселение Русскобоклинский сельсовет | | | |
| 637 | п. Желтый Ключ | Бугурусланский муниципальный район, сельское поселение Русскобоклинский сельсовет | 53 611 455 116 | 1 | 0,20 |
| 638 | с. Советское | Бугурусланский муниципальный район, сельское поселение Советский сельсовет | 53 611 458 101 | 543 | 108,60 |
| 639 | п. Вишневка | Бугурусланский муниципальный район, сельское поселение Советский сельсовет | 53 611 458 106 | 160 | 32,00 |
| 640 | п. Николаевка | Бугурусланский муниципальный район, сельское поселение Советский сельсовет | 53 611 458 111 | 8 | 1,60 |
| 641 | с.Алдаркино | Бузулукский муниципальный район, сельское поселение Алдаркинский сельсовет | 53 612 402 101 | 580 | 116,00 |
| 642 | пос.Дубовый куст | Бузулукский муниципальный район, сельское поселение Алдаркинский сельсовет | 53 612 402 106 | 66 | 13,20 |
| 643 | с.Березовка | Бузулукский муниципальный район, сельское поселение Березовский сельсовет | 53 612 403 101 | 480 | 96,00 |
| 644 | пос.Мельничный | Бузулукский муниципальный район, сельское поселение Березовский сельсовет | 53 612 403 106 | 50 | 10,00 |



| № п/п | Наименование источников образования отходов | Почтовый адрес | ОКТМО | Численность населения (человек) | Количество образующихся отходов, т/год |
|-------|---|---|----------------|---------------------------------|--|
| 645 | с.Верхняя Вязовка | Бузулукский муниципальный муниципальный район, сельское поселение Верхневязовский сельсовет | 53 612 407 101 | 731 | 146,20 |
| 646 | с.Нижняя Вязовка | Бузулукский муниципальный муниципальный район, сельское поселение Верхневязовский сельсовет | 53 612 407 111 | 234 | 46,80 |
| 647 | с.Елшанка Вторая | Бузулукский муниципальный муниципальный район, сельское поселение Верхневязовский сельсовет | 53 612 407 106 | 141 | 28,20 |
| 648 | с.Елховка | Бузулукский муниципальный муниципальный район, сельское поселение Елховский сельсовет | 53 612 417 101 | 398 | 79,60 |
| 649 | с.Воронцовка | Бузулукский муниципальный муниципальный район, сельское поселение Елховский сельсовет | 53 612 417 111 | 144 | 28,80 |
| 650 | пос.Алексеевка | Бузулукский муниципальный муниципальный район, сельское поселение Елховский сельсовет | 53 612 417 106 | 4 | 0,80 |
| 651 | с.Елшанка Первая | Бузулукский муниципальный муниципальный район, сельское поселение Елшанский сельсовет | 53 612 419 101 | 1 291 | 258,20 |
| 652 | разъезд 3 км. | Бузулукский муниципальный муниципальный район, сельское поселение Елшанский сельсовет | 53 612 419 106 | 39 | 7,80 |
| 653 | с.Державино | Бузулукский муниципальный муниципальный район, сельское по- | 53 612 413 101 | 1 078 | 215,60 |



| № п/п | Наименование источников образования отходов | Почтовый адрес | ОКТМО | Численность населения (человек) | Количество образующихся отходов, т/год |
|-------|---|--|----------------|---------------------------------|--|
| | | селение Державинский сельсовет | | | |
| 654 | с.Екатериновка | Бузулукский муниципальный муниципальный район, сельское поселение Державинский сельсовет | 53 612 413 121 | 192 | 38,40 |
| 655 | д.Гавриловка | Бузулукский муниципальный муниципальный район, сельское поселение Державинский сельсовет | 53 612 413 106 | 26 | 5,20 |
| 656 | д.Карачево | Бузулукский муниципальный муниципальный район, сельское поселение Державинский сельсовет | 53 612 413 111 | 5 | 1,00 |
| 657 | д.Сидоркино | Бузулукский муниципальный муниципальный район, сельское поселение Державинский сельсовет | 53 612 413 116 | 38 | 7,60 |
| 658 | с.Жилинка | Бузулукский муниципальный муниципальный район, сельское поселение Жилинский сельсовет | 53 612 422 101 | 435 | 87,00 |
| 659 | д.Балимовка | Бузулукский муниципальный муниципальный район, сельское поселение Жилинский сельсовет | 53 612 422 106 | 16 | 3,20 |
| 660 | д.Казакова | Бузулукский муниципальный муниципальный район, сельское поселение Жилинский сельсовет | 53 612 422 111 | 189 | 37,80 |
| 661 | пос.Мордовский | Бузулукский муниципальный муниципальный район, сельское поселение Жилинский сельсовет | 53 612 422 116 | 56 | 11,20 |



| № п/п | Наименование источников образования отходов | Почтовый адрес | ОКТМО | Численность населения (человек) | Количество образующихся отходов, т/год |
|-------|---|---|----------------|---------------------------------|--|
| 662 | пос.Новый Город | Бузулукский муниципальный муниципальный район, сельское поселение Жилинский сельсовет | 53 612 422 121 | 36 | 7,20 |
| 663 | с.Колтубанка | Бузулукский муниципальный муниципальный район, сельское поселение Колтубанский сельсовет | 53 612 428 101 | 818 | 163,60 |
| 664 | пос.Лебяжий | Бузулукский муниципальный муниципальный район, сельское поселение Колтубанский сельсовет | 53 612 428 106 | 51 | 10,20 |
| 665 | пос.Колтубановский | Бузулукский муниципальный муниципальный район, сельское поселение Колтубановский поссовет | 53 612 427 101 | 4 243 | 1272,90 |
| 666 | п.Партизанский | Бузулукский муниципальный муниципальный район, сельское поселение Колтубановский поссовет | 53 612 427 106 | 169 | 33,80 |
| 667 | пос.Елшанский | Бузулукский муниципальный муниципальный район, сельское поселение Колтубановский поссовет | 53 612 427 111 | 92 | 18,40 |
| 668 | пос.Паника | Бузулукский муниципальный муниципальный район, сельское поселение Колтубановский поссовет | 53 612 427 126 | 91 | 18,20 |
| 669 | пос.Заповедный | Бузулукский муниципальный муниципальный район, сельское поселение Колтубановский поссовет | 53 612 427 116 | 78 | 15,60 |
| 670 | пос.Опытный | Бузулукский муниципальный муниципальный район, сельское по- | 53 612 427 121 | 70 | 14,00 |



| № п/п | Наименование источников образования отходов | Почтовый адрес | ОКТМО | Численность населения (человек) | Количество образующихся отходов, т/год |
|-------|---|---|----------------|---------------------------------|--|
| | | селение Колтубановский поссовет | | | |
| 671 | с.Каменная Сарма | Бузулукский муниципальный муниципальный район, сельское поселение Каменносарминский сельсовет | 53 612 425 101 | 451 | 90,20 |
| 672 | с.Никифоровка | Бузулукский муниципальный муниципальный район, сельское поселение Каменносарминский сельсовет | 53 612 425 106 | 181 | 36,20 |
| 673 | с.Никифоровское лесничество | Бузулукский муниципальный муниципальный район, сельское поселение Каменносарминский сельсовет | 53 612 425 111 | 83 | 16,60 |
| 674 | пос.Красногвардеец | Бузулукский муниципальный муниципальный район, сельское поселение Красногвардейский сельсовет | 53 612 431 101 | 3 983 | 1194,90 |
| 675 | пос.Кировский | Бузулукский муниципальный муниципальный район, сельское поселение Красногвардейский сельсовет | 53 612 431 106 | 250 | 50,00 |
| 676 | пос.Обухово | Бузулукский муниципальный муниципальный район, сельское поселение Красногвардейский сельсовет | 53 612 431 111 | 149 | 29,80 |
| 677 | пос.Присакмарский | Бузулукский муниципальный муниципальный район, сельское поселение Красногвардейский сельсовет | 53 612 431 116 | 239 | 47,80 |
| 678 | разъезд Красногвардеец | Бузулукский муниципальный муниципальный район, сельское поселение Красногвардейский сельсовет | 53 612 431 121 | 102 | 20,40 |



| № п/п | Наименование источников образования отходов | Почтовый адрес | ОКТМО | Численность населения (человек) | Количество образующихся отходов, т/год |
|-------|---|--|----------------|---------------------------------|--|
| 679 | с.Красная Слободка | Бузулукский муниципальный муниципальный район, сельское поселение Краснослабодский сельсовет | 53 612 434 101 | 445 | 89,00 |
| 680 | с.Булгаково | Бузулукский муниципальный муниципальный район, сельское поселение Краснослабодский сельсовет | 53 612 434 111 | 114 | 22,80 |
| 681 | с.Александровка | Бузулукский муниципальный муниципальный район, сельское поселение Краснослабодский сельсовет | 53 612 434 106 | 65 | 13,00 |
| 682 | с.Липовка | Бузулукский муниципальный муниципальный район, сельское поселение Липовский сельсовет | 53 612 437 101 | 677 | 135,40 |
| 683 | пос.Лисья Поляна | Бузулукский муниципальный муниципальный район, сельское поселение Лисьеполянский сельсовет | 53 612 439 101 | 448 | 89,60 |
| 684 | пос.Свежий Родник | Бузулукский муниципальный муниципальный район, сельское поселение Лисьеполянский сельсовет | 53 612 439 126 | 31 | 6,20 |
| 685 | пос.Рябцево | Бузулукский муниципальный муниципальный район, сельское поселение Лисьеполянский сельсовет | 53 612 439 121 | 141 | 28,20 |
| 686 | с.Тростянка | Бузулукский муниципальный муниципальный район, сельское поселение Лисьеполянский сельсовет | 53 612 439 111 | 90 | 18,00 |
| 687 | с.Покровка | Бузулукский муниципальный муниципальный район, сельское по- | 53 612 439 106 | 243 | 48,60 |



| № п/п | Наименование источников образования отходов | Почтовый адрес | ОКТМО | Численность населения (человек) | Количество образующихся отходов, т/год |
|-------|---|---|----------------|---------------------------------|--|
| | | селение Лисьеполянский сельсовет | | | |
| 688 | д.Чуфарово | Бузулукский муниципальный муниципальный район, сельское поселение Лисьеполянский сельсовет | 53 612 439 116 | 6 | 1,20 |
| 689 | с.Могутово | Бузулукский муниципальный муниципальный район, сельское поселение Могутовский сельсовет | 53 612 441 101 | 707 | 141,40 |
| 690 | пос.Ржавец | Бузулукский муниципальный муниципальный район, сельское поселение Могутовский сельсовет | 53 612 441 106 | 81 | 16,20 |
| 691 | пос.Стрелица | Бузулукский муниципальный муниципальный район, сельское поселение Могутовский сельсовет | 53 612 441 111 | 15 | 3,00 |
| 692 | пос.Черталык | Бузулукский муниципальный муниципальный район, сельское поселение Могутовский сельсовет | 53 612 441 116 | 75 | 15,00 |
| 693 | с.Новоалександровка | Бузулукский муниципальный муниципальный район, сельское поселение Новоалександровский сельсовет | 53 612 443 101 | 2 147 | 644,10 |
| 694 | с.Перевозинка | Бузулукский муниципальный муниципальный район, сельское поселение Новоалександровский сельсовет | 53 612 443 111 | 649 | 129,80 |
| 695 | с.Дмитриевка | Бузулукский муниципальный муниципальный район, сельское поселение Новоалександровский сельсовет | 53 612 443 106 | 494 | 98,80 |



Министерство природных ресурсов, экологии и имущественных отношений
Оренбургской области

| № п/п | Наименование источников образования отходов | Почтовый адрес | ОКТМО | Численность населения (человек) | Количество образующихся отходов, т/год |
|-------|---|--|----------------|---------------------------------|--|
| 696 | с.Новая Тепловка | Бузулукский муниципальный муниципальный район, сельское поселение Новотепловский сельсовет | 53 612 446 101 | 479 | 95,80 |
| 697 | с.Старая Тепловка | Бузулукский муниципальный муниципальный район, сельское поселение Новотепловский сельсовет | 53 612 446 106 | 226 | 45,20 |
| 698 | пос.Гремучий | Бузулукский муниципальный муниципальный район, сельское поселение Новотепловский сельсовет | 53 612 446 111 | 1 | 0,20 |
| 699 | с.Палимовка | Бузулукский муниципальный муниципальный район, сельское поселение Полимовский сельсовет | 53 612 449 101 | 1 990 | 398,00 |
| 700 | с.Новая Елшанка | Бузулукский муниципальный муниципальный район, сельское поселение Полимовский сельсовет | 53 612 449 106 | 442 | 88,40 |
| 701 | рзд. Елшанка | Бузулукский муниципальный муниципальный район, сельское поселение Полимовский сельсовет | 53 612 449 111 | 99 | 19,80 |
| 702 | с.Подколки | Бузулукский муниципальный муниципальный район, сельское поселение Подколкинский сельсовет | 53 612 452 101 | 919 | 183,80 |
| 703 | с.Новая Казанка | Бузулукский муниципальный муниципальный район, сельское поселение Подколкинский сельсовет | 53 612 452 111 | 190 | 38,00 |
| 704 | с.Малогасвицкое | Бузулукский муниципальный муниципальный район, сельское по- | 53 612 452 106 | 136 | 27,20 |



| № п/п | Наименование источников образования отходов | Почтовый адрес | ОКТМО | Численность населения (человек) | Количество образующихся отходов, т/год |
|-------|---|--|----------------|---------------------------------|--|
| | | селение Подколкинский сельсовет | | | |
| 705 | с.Озерье | Бузулукский муниципальный муниципальный район, сельское поселение Преображенский сельсовет | 53 612 458 106 | 0 | 0,00 |
| 706 | с.Преображенка | Бузулукский муниципальный муниципальный район, сельское поселение Преображенский сельсовет | 53 612 458 101 | 680 | 136,00 |
| 707 | п.Искра | Бузулукский муниципальный муниципальный район, сельское поселение Пригородный сельсовет | 53 612 461 101 | 1 028 | 205,60 |
| 708 | с.Проскурино | Бузулукский муниципальный муниципальный район, сельское поселение Проскуринский сельсовет | 53 612 462 101 | 836 | 167,20 |
| 709 | с.Новодубовка | Бузулукский муниципальный муниципальный район, сельское поселение Проскуринский сельсовет | 53 612 462 106 | 156 | 31,20 |
| 710 | пос.Краснодольский | Бузулукский муниципальный муниципальный район, сельское поселение Проскуринский сельсовет | 53 612 462 106 | 56 | 11,20 |
| 711 | с.Староалександровка | Бузулукский муниципальный муниципальный район, сельское поселение Староалександровский сельсовет | 53 612 464 101 | 685 | 137,00 |
| 712 | с.Сухоречка | Бузулукский муниципальный муниципальный район, сельское поселение Сухаречинский сельсовет | 53 612 467 101 | 1 572 | 314,40 |



| № п/п | Наименование источников образования отходов | Почтовый адрес | ОКТМО | Численность населения (человек) | Количество образующихся отходов, т/год |
|-------|---|---|----------------|---------------------------------|--|
| 713 | пос.Бузулукское лесничество | Бузулукский муниципальный муниципальный район, сельское поселение Сухаречинский сельсовет | 53 612 467 106 | 220 | 44,00 |
| 714 | пос.Мичурино | Бузулукский муниципальный муниципальный район, сельское поселение Сухаречинский сельсовет | 53 612 467 111 | 125 | 25,00 |
| 715 | с.Твердилово | Бузулукский муниципальный муниципальный район, сельское поселение Твердиловский сельсовет | 53 612 470 101 | 589 | 117,80 |
| 716 | с.Лоховка | Бузулукский муниципальный муниципальный район, сельское поселение Твердиловский сельсовет | 53 612 470 106 | 0 | 0,00 |
| 717 | с.Троицкое | Бузулукский муниципальный муниципальный район, сельское поселение Троицкий сельсовет | 53 612 473 101 | 620 | 124,00 |
| 718 | д.Мотовилово | Бузулукский муниципальный муниципальный район, сельское поселение Троицкий сельсовет | 53 612 473 111 | 65 | 13,00 |
| 719 | пос.Пригорный | Бузулукский муниципальный муниципальный район, сельское поселение Троицкий сельсовет | 53 612 473 116 | 36 | 7,20 |
| 720 | пос.Боровский | Бузулукский муниципальный муниципальный район, сельское поселение Троицкий сельсовет | 53 612 473 106 | 0 | 0,00 |
| 721 | с.Тупиковка | Бузулукский муниципальный муниципальный район, сельское по- | 53 612 476 101 | 704 | 140,80 |



| № п/п | Наименование источников образования отходов | Почтовый адрес | ОКТМО | Численность населения (человек) | Количество образующихся отходов, т/год |
|-------|---|---|----------------|---------------------------------|--|
| | | селение Тупиковский сельсовет | | | |
| 722 | с.Шахматовка | Бузулукский муниципальный муниципальный район, сельское поселение Шахматовский сельсовет | 53 612 480 101 | 766 | 153,20 |
| 723 | пос.Яблонево | Бузулукский муниципальный муниципальный район, сельское поселение Шахматовский сельсовет | 53 612 480 106 | 104 | 20,80 |
| 724 | с.Александровка | Грачевский муниципальный муниципальный район, сельское поселение Александровский сельсовет | 53 615 402 101 | 645 | 129,00 |
| 725 | с.Саблино | Грачевский муниципальный муниципальный район, сельское поселение Александровский сельсовет | 53 615 402 106 | 80 | 16,00 |
| 726 | с.Яковлевка | Грачевский муниципальный муниципальный район, сельское поселение Александровский сельсовет | 53 615 402 111 | 108 | 21,60 |
| 727 | пос.Андреевка | Грачевский муниципальный муниципальный район, сельское поселение Верхнеигнашкинский сельсовет | 53 615 404 106 | 78 | 15,60 |
| 728 | с.Верхнеигнашкино | Грачевский муниципальный муниципальный район, сельское поселение Верхнеигнашкинский сельсовет | 53 615 404 101 | 614 | 122,80 |
| 729 | с.Грачевка | Грачевский муниципальный муниципальный район, сельское поселение Грачевский сельсовет | 53 615 406 101 | 6 803 | 2040,90 |



Министерство природных ресурсов, экологии и имущественных отношений
Оренбургской области

| № п/п | Наименование источников образования отходов | Почтовый адрес | ОКТМО | Численность населения (человек) | Количество образующихся отходов, т/год |
|-------|---|---|----------------|---------------------------------|--|
| 730 | с.Каменка | Грачевский муниципальный муниципальный район, сельское поселение Грачевский сельсовет | 53 615 406 106 | 31 | 6,20 |
| 731 | с.Ероховка | Грачевский муниципальный муниципальный район, сельское поселение Ероховский сельсовет | 53 615 408 101 | 664 | 132,80 |
| 732 | пос.Буденовка | Грачевский муниципальный муниципальный район, сельское поселение Ключевский сельсовет | 53 615 410 106 | 60 | 12,00 |
| 733 | пос.Чапаевка | Грачевский муниципальный муниципальный район, сельское поселение Ключевский сельсовет | 53 615 410 111 | 20 | 4,00 |
| 734 | с.Ключи | Грачевский муниципальный муниципальный район, сельское поселение Ключевский сельсовет | 53 615 410 101 | 477 | 95,40 |
| 735 | пос.Каликино | Грачевский муниципальный муниципальный район, сельское поселение Новоникольский сельсовет | 53 615 413 106 | 93 | 18,60 |
| 736 | с.Новоникольское | Грачевский муниципальный муниципальный район, сельское поселение Новоникольский сельсовет | 53 615 413 101 | 396 | 79,20 |
| 737 | с.Покровка | Грачевский муниципальный муниципальный район, сельское поселение Новоникольский сельсовет | 53 615 413 111 | 212 | 42,40 |
| 738 | с.Петрохерсон | Грачевский муниципальный муниципальный район, сельское по- | 53 615 416 101 | 587 | 117,40 |



Министерство природных ресурсов, экологии и имущественных отношений
Оренбургской области

| № п/п | Наименование источников образования отходов | Почтовый адрес | ОКТМО | Численность населения (человек) | Количество образующихся отходов, т/год |
|-------|---|---|----------------|---------------------------------|--|
| | | селение Петрохерсонцевский сельсовет | | | |
| 739 | с.Новоалексеевка | Грачевский муниципальный район, сельское поселение Петрохерсонцевский сельсовет | 53 615 416 111 | 122 | 24,40 |
| 740 | с.Ждамировка | Грачевский муниципальный район, сельское поселение Петрохерсонцевский сельсовет | 53 615 416 106 | 118 | 23,60 |
| 741 | с.Урицкое | Грачевский муниципальный район, сельское поселение Петрохерсонцевский сельсовет | 53 615 416 116 | 81 | 16,20 |
| 742 | с.Ягодное | Грачевский муниципальный район, сельское поселение Петрохерсонцевский сельсовет | 53 615 416 121 | 448 | 89,60 |
| 743 | с.Луговое | Грачевский муниципальный район, сельское поселение Петрохерсонцевский сельсовет | 53 615 416 126 | 14 | 2,80 |
| 744 | пос.Победа | Грачевский муниципальный район, сельское поселение Побединский сельсовет | 53 615 437 101 | 300 | 60,00 |
| 745 | пос.Клинцы | Грачевский муниципальный район, сельское поселение Побединский сельсовет | 53 615 437 106 | 63 | 12,60 |
| 746 | с.Якутино | Грачевский муниципальный район, сельское поселение Побединский сельсовет | 53 615 437 111 | 83 | 16,60 |



Министерство природных ресурсов, экологии и имущественных отношений
Оренбургской области

| № п/п | Наименование источников образования отходов | Почтовый адрес | ОКТМО | Численность населения (человек) | Количество образующихся отходов, т/год |
|-------|---|---|----------------|---------------------------------|--|
| 747 | пос.Подлесный | Грачевский муниципальный муниципальный район, сельское поселение Подлесный сельсовет | 53 615 419 101 | 259 | 51,80 |
| 748 | пос.Усакла | Грачевский муниципальный муниципальный район, сельское поселение Подлесный сельсовет | 53 615 419 111 | 51 | 10,20 |
| 749 | пос.Бабинцево | Грачевский муниципальный муниципальный район, сельское поселение Подлесный сельсовет | 53 615 419 106 | 45 | 9,00 |
| 750 | с.Русскоигнашкино | Грачевский муниципальный муниципальный район, сельское поселение Русскоигнашкинский сельсовет | 53 615 422 101 | 699 | 139,80 |
| 751 | с.Абрышкино | Грачевский муниципальный муниципальный район, сельское поселение Русскоигнашкинский сельсовет | 53 615 422 106 | 144 | 28,80 |
| 752 | с.Старояшкино | Грачевский муниципальный муниципальный район, сельское поселение Старояшкинский сельсовет | 53 615 425 101 | 608 | 121,60 |
| 753 | с.Малояшкино | Грачевский муниципальный муниципальный район, сельское поселение Старояшкинский сельсовет | 53 615 425 106 | 188 | 37,60 |
| 754 | с.Кузьминовка | Грачевский муниципальный муниципальный район, сельское поселение Старояшкинский сельсовет | 53 615 425 111 | 1 | 0,20 |
| 755 | пос.Комсомольский | Грачевский муниципальный муниципальный район, сельское по- | 53 615 431 106 | 18 | 3,60 |



| № п/п | Наименование источников образования отходов | Почтовый адрес | ОКТМО | Численность населения (человек) | Количество образующихся отходов, т/год |
|-------|---|---|----------------|---------------------------------|--|
| | | селение Таллинский сельсовет | | | |
| 756 | пос.Революционер | Грачевский муниципальный район, сельское поселение Таллинский сельсовет | 53 615 431 111 | 97 | 19,40 |
| 757 | с.Таллы | Грачевский муниципальный район, сельское поселение Таллинский сельсовет | 53 615 431 101 | 698 | 139,60 |
| 758 | с. Ащебутак | Домбаровский муниципальный район, сельское поселение Ащебутакский сельсовет | 53 617 404 101 | 1 432 | 286,40 |
| 759 | с. Истемис | Домбаровский муниципальный район, сельское поселение Ащебутакский сельсовет | 53 617 404 106 | 168 | 33,60 |
| 760 | пос. Корсунский | Домбаровский муниципальный район, сельское поселение Ащебутакский сельсовет | 53 617 404 111 | 170 | 34,00 |
| 761 | с. Домбаровка | Домбаровский муниципальный район, сельское поселение Домбаровский сельсовет | 53 617 407 101 | 753 | 150,60 |
| 762 | с. Архангельское | Домбаровский муниципальный район, сельское поселение Домбаровский сельсовет | 53 617 407 106 | 240 | 48,00 |
| 763 | с. Бояровка | Домбаровский муниципальный район, сельское поселение Домбаровский сельсовет | 53 617 407 111 | 117 | 23,40 |
| 764 | пос. Голубой Факел | Домбаровский муниципальный район, сельское поселение Домбаровский сельсовет | 53 617 407 116 | 819 | 163,80 |
| 765 | с. Камсак | Домбаровский муниципальный район, сельское | 53 617 407 121 | 303 | 60,60 |



Министерство природных ресурсов, экологии и имущественных отношений
Оренбургской области

| № п/п | Наименование источников образования отходов | Почтовый адрес | ОКТМО | Численность населения (человек) | Количество образующихся отходов, т/год |
|-------|---|--|----------------|---------------------------------|--|
| | | поселение Домбаровский сельсовет | | | |
| 766 | с. Кужанберля | Домбаровский муниципальный район, сельское поселение Домбаровский сельсовет | 53 617 407 126 | 90 | 18,00 |
| 767 | пос. Домбаровский | Домбаровский муниципальный район, сельское поселение Домбаровский поссовет | 53 617 408 101 | 8 614 | 2153,50 |
| 768 | с. Курмансай | Домбаровский муниципальный район, сельское поселение Домбаровский поссовет | 53 617 408 106 | 210 | 42,00 |
| 769 | пос. Прибрежный | Домбаровский муниципальный район, сельское поселение Домбаровский поссовет | 53 617 408 111 | 590 | 118,00 |
| 770 | с. Ушкатты | Домбаровский муниципальный район, сельское поселение Домбаровский поссовет | 53 617 408 116 | 150 | 30,00 |
| 771 | пос. Караганда | Домбаровский муниципальный район, сельское поселение Домбаровский поссовет | 53 617 408 121 | 260 | 52,00 |
| 772 | с. Богоявленка | Домбаровский муниципальный район, сельское поселение Заринский сельсовет | 53 617 412 101 | 539 | 107,80 |
| 773 | с. Зарево | Домбаровский муниципальный район, сельское поселение Заринский сельсовет | 53 617 412 106 | 77 | 15,40 |
| 774 | ст. Разведка | Домбаровский муниципальный район, сельское поселение Заринский сельсовет | 53 617 412 111 | 64 | 12,80 |
| 775 | пос. Красночабанский | Домбаровский муниципальный район, сельское поселение Красночабанский сельсовет | 53 617 413 101 | 587 | 117,40 |



| № п/п | Наименование источников образования отходов | Почтовый адрес | ОКТМО | Численность населения (человек) | Количество образующихся отходов, т/год |
|-------|---|--|----------------|---------------------------------|--|
| 776 | пос. Аккудук | Домбаровский муниципальный район, сельское поселение Красночабанский сельсовет | 53 617 413 106 | 15 | 3,00 |
| 777 | с. Кинжебулак | Домбаровский муниципальный район, сельское поселение Красночабанский сельсовет | 53 617 413 111 | 9 | 1,80 |
| 778 | пос. Тюльпанный | Домбаровский муниципальный район, сельское поселение Красночабанский сельсовет | 53 617 413 116 | 180 | 36,00 |
| 779 | пос. Полевой | Домбаровский муниципальный район, сельское поселение Полевой сельсовет | 53 617 419 101 | 1 045 | 209,00 |
| 780 | с. Соколовка | Домбаровский муниципальный район, сельское поселение Полевой сельсовет | 53 617 419 106 | 188 | 37,60 |
| 781 | с. Екатеринославка | Домбаровский муниципальный район, сельское поселение Полевой сельсовет | 53 617 419 111 | 31 | 6,20 |
| 782 | пос. Димитровский | Илекский муниципальный район, сельское поселение Димитровский сельсовет | 53 619 402 101 | 1 194 | 238,80 |
| 783 | пос. Братский | Илекский муниципальный район, сельское поселение Димитровский сельсовет | 53 619 402 106 | 36 | 7,20 |
| 784 | пос. Суходольный | Илекский муниципальный район, сельское поселение Димитровский сельсовет | 53 619 402 111 | 8 | 1,60 |
| 785 | пос. Филипповка | Илекский муниципальный район, сельское поселение Димитровский сельсовет | 53 619 402 116 | 6 | 1,20 |
| 786 | с. Затонное | Илекский муниципальный район, сельское поселение Затонновский | 53 619 404 101 | 573 | 114,60 |



| № п/п | Наименование источников образования отходов | Почтовый адрес | ОКТМО | Численность населения (человек) | Количество образующихся отходов, т/год |
|-------|---|---|----------------|---------------------------------|--|
| | | сельсовет | | | |
| 787 | с. Илек | Илекский муниципальный район, сельское поселение Илекский сельсовет | 53 619 407 101 | 9 845 | 2953,50 |
| 788 | с. Шутово | Илекский муниципальный район, сельское поселение Илекский сельсовет | 53 619 407 106 | 200 | 40,00 |
| 789 | с. Кардаилово | Илекский муниципальный район, сельское поселение Кардаиловский сельсовет | 53 619 410 101 | 2 447 | 734,10 |
| 790 | с. Красный Яр | Илекский муниципальный район, сельское поселение Красноярский сельсовет | 53 619 416 101 | 774 | 154,80 |
| 791 | с. Мухраново | Илекский муниципальный район, сельское поселение Мухрановский сельсовет | 53 619 419 101 | 704 | 140,80 |
| 792 | с. Нижнеозерное | Илекский муниципальный район, сельское поселение Нижнеозернинский сельсовет | 53 619 422 101 | 1 467 | 293,40 |
| 793 | с. Озерки | Илекский муниципальный район, сельское поселение Озерский сельсовет | 53 619 425 101 | 352 | 70,40 |
| 794 | с. Подстепки | Илекский муниципальный район, сельское поселение Подстепкинский сельсовет | 53 619 427 101 | 465 | 93,00 |
| 795 | с. Привольное | Илекский муниципальный район, сельское поселение Привольный сельсовет | 53 619 428 101 | 1 137 | 227,40 |
| 796 | с. Луговое | Илекский муниципальный район, сельское поселение Привольный сельсовет | 53 619 428 106 | 90 | 18,00 |



| № п/п | Наименование источников образования отходов | Почтовый адрес | ОКТМО | Численность населения (человек) | Количество образующихся отходов, т/год |
|-------|---|--|----------------|---------------------------------|--|
| 797 | с. Песчаное | Илекский муниципальный район, сельское поселение Привольный сельсовет | 53 619 428 111 | 14 | 2,80 |
| 798 | с. Степное | Илекский муниципальный район, сельское поселение Привольный сельсовет | 53 619 428 116 | 5 | 1,00 |
| 799 | с. Рассыпное | Илекский муниципальный район, сельское поселение Рассыпнянский сельсовет | 53 619 431 101 | 720 | 144,00 |
| 800 | с. Сладково | Илекский муниципальный район, сельское поселение Сладковский сельсовет | 53 619 434 101 | 758 | 151,60 |
| 801 | с. Студеное | Илекский муниципальный район, сельское поселение Студеновский сельсовет | 53 619 437 101 | 1 153 | 230,60 |
| 802 | пос. Заживный | Илекский муниципальный район, сельское поселение Студеновский сельсовет | 53 619 437 106 | 213 | 42,60 |
| 803 | с. Крестовка | Илекский муниципальный район, сельское поселение Студеновский сельсовет | 53 619 437 111 | 288 | 57,60 |
| 804 | с. Раздольное | Илекский муниципальный район, сельское поселение Студеновский сельсовет | 53 619 437 116 | 144 | 28,80 |
| 805 | с. Сухоречка | Илекский муниципальный район, сельское поселение Сухореченский сельсовет | 53 619 440 101 | 586 | 117,20 |
| 806 | с. Яман | Илекский муниципальный район, сельское поселение Яманский сельсовет | 53 619 445 101 | 657 | 131,40 |
| 807 | с. Аландское | Кваркенский муниципальный район, сельское поселение Аландский | 53 622 402 101 | 901 | 180,20 |



Министерство природных ресурсов, экологии и имущественных отношений
Оренбургской области

| № п/п | Наименование источников образования отходов | Почтовый адрес | ОКТМО | Численность населения (человек) | Количество образующихся отходов, т/год |
|-------|---|---|----------------|---------------------------------|--|
| | | сельсовет | | | |
| 808 | пос. Белозерный | Кваркенский муниципальный район, сельское поселение Аландский сельсовет | 53 622 402 106 | 108 | 21,60 |
| 809 | с. Болотовск | Кваркенский муниципальный район, сельское поселение Аландский сельсовет | 53 622 402 111 | 66 | 13,20 |
| 810 | пос. Красный Огородник | Кваркенский муниципальный район, сельское поселение Аландский сельсовет | 53 622 402 116 | 56 | 11,20 |
| 811 | с. Зеленодольск | Кваркенский муниципальный район, сельское поселение Аландский сельсовет | 53 622 402 121 | 419 | 83,80 |
| 812 | с. Андрианополь | Кваркенский муниципальный район, сельское поселение Аландский сельсовет | 53 622 402 126 | 135 | 27,00 |
| 813 | пос. Безымянный | Кваркенский муниципальный район, сельское поселение Аландский сельсовет | 53 622 402 131 | 26 | 5,20 |
| 814 | с. Бриент | Кваркенский муниципальный район, сельское поселение Бриентский сельсовет | 53 622 404 101 | 856 | 171,20 |
| 815 | пос. Комсомольский | Кваркенский муниципальный район, сельское поселение Бриентский сельсовет | 53 622 404 106 | 149 | 29,80 |
| 816 | с. Просторы | Кваркенский муниципальный район, сельское поселение Бриентский сельсовет | 53 622 404 111 | 700 | 140,00 |
| 817 | с. Кваркено | Кваркенский муниципальный район, сельское поселение Кваркенский сельсовет | 53 622 410 101 | 4 564 | 1095,00 |



| № п/п | Наименование источников образования отходов | Почтовый адрес | ОКТМО | Численность населения (человек) | Количество образующихся отходов, т/год |
|-------|---|---|----------------|---------------------------------|--|
| 818 | пос. Майский | Кваркенский муниципальный район, сельское поселение Кваркенский сельсовет | 53 622 410 106 | 479 | 95,80 |
| 819 | пос. Октябрьский | Кваркенский муниципальный район, сельское поселение Кваркенский сельсовет | 53 622 410 111 | 301 | 60,20 |
| 820 | пос. Айдырлинский | Кваркенский муниципальный район, сельское поселение Кваркенский сельсовет | 53 622 410 116 | 735 | 147,00 |
| 821 | пос. Кировск | Кваркенский муниципальный район, сельское поселение Кировский сельсовет | 53 622 413 101 | 1 101 | 220,20 |
| 822 | пос. Асбестный | Кваркенский муниципальный район, сельское поселение Кировский сельсовет | 53 622 413 106 | 0 | 0,00 |
| 823 | пос. Лесная Поляна | Кваркенский муниципальный район, сельское поселение Кировский сельсовет | 53 622 413 111 | 130 | 26,00 |
| 824 | пос. Солончанка | Кваркенский муниципальный район, сельское поселение Кировский сельсовет | 53 622 413 116 | 46 | 9,20 |
| 825 | пос. Коминтерн | Кваркенский муниципальный район, сельское поселение Коминтерновский сельсовет | 53 622 416 101 | 791 | 158,20 |
| 826 | с. Кульма | Кваркенский муниципальный район, сельское поселение Коминтерновский сельсовет | 53 622 416 106 | 240 | 48,00 |
| 827 | с. Новопотоцк | Кваркенский муниципальный район, сельское поселение Коминтерновский сельсовет | 53 622 416 111 | 324 | 64,80 |
| 828 | пос. Красноярский | Кваркенский муниципальный район, сельское поселение Красноярский | 53 622 417 101 | 2 952 | 885,60 |



Министерство природных ресурсов, экологии и имущественных отношений
Оренбургской области

| № п/п | Наименование источников образования отходов | Почтовый адрес | ОКТМО | Численность населения (человек) | Количество образующихся отходов, т/год |
|-------|---|--|----------------|---------------------------------|--|
| | | поссовет | | | |
| 829 | с. Екатериновка | Кваркенский муниципальный район, сельское поселение Красноярский поссовет | 53 622 417 106 | 388 | 77,60 |
| 830 | с. Новооренбург | Кваркенский муниципальный район, сельское поселение Новооренбургский сельсовет | 53 622 419 101 | 359 | 71,80 |
| 831 | пос. Караганский | Кваркенский муниципальный район, сельское поселение Новооренбургский сельсовет | 53 622 419 106 | 45 | 9,00 |
| 832 | пос. Свободный | Кваркенский муниципальный район, сельское поселение Новооренбургский сельсовет | 53 622 419 111 | 68 | 13,60 |
| 833 | с. Приморск | Кваркенский муниципальный район, сельское поселение Приморский сельсовет | 53 622 422 101 | 625 | 125,00 |
| 834 | с. Базарбай | Кваркенский муниципальный район, сельское поселение Приморский сельсовет | 53 622 422 106 | 0 | 0,00 |
| 835 | с. Гоголевка | Кваркенский муниципальный район, сельское поселение Приморский сельсовет | 53 622 422 111 | 50 | 10,00 |
| 836 | с. Горный Ерик | Кваркенский муниципальный район, сельское поселение Приморский сельсовет | 53 622 422 116 | 30 | 6,00 |
| 837 | с. Таналык | Кваркенский муниципальный район, сельское поселение Таналыкский сельсовет | 53 622 428 101 | 398 | 79,60 |
| 838 | с. Чапаевка | Кваркенский муниципальный район, сельское поселение Таналыкский сельсовет | 53 622 428 106 | 50 | 10,00 |



| № п/п | Наименование источников образования отходов | Почтовый адрес | ОКТМО | Численность населения (человек) | Количество образующихся отходов, т/год |
|-------|---|--|----------------|---------------------------------|--|
| 839 | с. Уральское | Кваркенский муниципальный район, сельское поселение Уральский сельсовет | 53 622 431 101 | 553 | 110,60 |
| 840 | с. Большевик | Кваркенский муниципальный район, сельское поселение Уральский сельсовет | 53 622 431 106 | 206 | 41,20 |
| 841 | с. Верхняя Кардаиловка | Кваркенский муниципальный район, сельское поселение Уральский сельсовет | 53 622 431 111 | 242 | 48,40 |
| 842 | с. Максим Горький | Кваркенский муниципальный район, сельское поселение Уральский сельсовет | 53 622 431 116 | 222 | 44,40 |
| 843 | с. Покровка | Кваркенский муниципальный район, сельское поселение Уральский сельсовет | 53 622 431 121 | 257 | 51,40 |
| 844 | с. Уртазым | Кваркенский муниципальный район, сельское поселение Уртазымский сельсовет | 53 622 434 101 | 606 | 121,20 |
| 845 | с. Алексеевка | Кваркенский муниципальный район, сельское поселение Уртазымский сельсовет | 53 622 434 106 | 15 | 3,00 |
| 846 | с. Березовка | Кваркенский муниципальный район, сельское поселение Уртазымский сельсовет | 53 622 434 111 | 185 | 37,00 |
| 847 | с. Сосновка | Кваркенский муниципальный район, сельское поселение Уртазымский сельсовет | 53 622 434 116 | 163 | 32,60 |
| 848 | пос. Кристалка | Красногвардейский муниципальный район, сельское поселение Дмитриевский сельсовет | 53 623 402 101 | 412 | 82,40 |
| 849 | с. Петровское | Красногвардейский муниципальный район, сельское поселение | 53 623 402 106 | 60 | 12,00 |



| № п/п | Наименование источников образования отходов | Почтовый адрес | ОКТМО | Численность населения (человек) | Количество образующихся отходов, т/год |
|-------|---|---|----------------|---------------------------------|--|
| | | Дмитриевский сельсовет | | | |
| 850 | с. Залесово | Красногвардейский муниципальный район, сельское поселение Залесовский сельсовет | 53 623 404 101 | 309 | 61,80 |
| 851 | с. Владимировка | Красногвардейский муниципальный район, сельское поселение Залесовский сельсовет | 53 623 404 106 | 35 | 7,00 |
| 852 | с. Кинзелька | Красногвардейский муниципальный район, сельское поселение Кинзельский сельсовет | 53 623 410 101 | 634 | 126,80 |
| 853 | пос. Александровка | Красногвардейский муниципальный район, сельское поселение Кинзельский сельсовет | 53 623 410 106 | 19 | 3,80 |
| 854 | с. Вознесенка | Красногвардейский муниципальный район, сельское поселение Кинзельский сельсовет | 53 623 410 111 | 239 | 47,80 |
| 855 | д. Петропавловка | Красногвардейский муниципальный район, сельское поселение Кинзельский сельсовет | 53 623 410 116 | 1 | 0,20 |
| 856 | пос. Степной | Красногвардейский муниципальный район, сельское поселение Кинзельский сельсовет | 53 623 410 121 | 123 | 24,60 |
| 857 | пос. Нижнекристалка | Красногвардейский муниципальный район, сельское поселение Нижнекристальский сельсовет | 53 623 416 101 | 801 | 160,20 |
| 858 | пос. Учкаи | Красногвардейский муниципальный район, сельское поселение Нижнекристальский сельсовет | 53 623 416 106 | 55 | 11,00 |
| 859 | с. Никольское | Красногвардейский муниципальный район, сельское поселение Ни- | 53 623 419 101 | 247 | 49,40 |



| № п/п | Наименование источников образования отходов | Почтовый адрес | ОКТМО | Численность населения (человек) | Количество образующихся отходов, т/год |
|-------|---|--|----------------|---------------------------------|--|
| | | кольский сельсовет | | | |
| 860 | пос. Фрунзенский | Красногвардейский муниципальный район, сельское поселение Никольский сельсовет | 53 623 419 106 | 51 | 10,20 |
| 861 | с. Новоюласка | Красногвардейский муниципальный район, сельское поселение Новоюласенский сельсовет | 53 623 422 101 | 415 | 83,00 |
| 862 | с. Плешаново | Красногвардейский муниципальный район, сельское поселение Плешановский сельсовет | 53 623 424 101 | 3 480 | 1044,00 |
| 863 | с. Донское | Красногвардейский муниципальный район, сельское поселение Плешановский сельсовет | 53 623 424 106 | 1 837 | 367,40 |
| 864 | д. Верхнеильясово | Красногвардейский муниципальный район, сельское поселение Плешановский сельсовет | 53 623 424 111 | 312 | 62,40 |
| 865 | пос. Клинок | Красногвардейский муниципальный район, сельское поселение Плешановский сельсовет | 53 623 424 116 | 197 | 39,40 |
| 866 | д. Малоюлдашево | Красногвардейский муниципальный район, сельское поселение Плешановский сельсовет | 53 623 424 121 | 148 | 29,60 |
| 867 | д. Новоюлдашево | Красногвардейский муниципальный район, сельское поселение Плешановский сельсовет | 53 623 424 126 | 151 | 30,20 |
| 868 | пос. Юговка | Красногвардейский муниципальный район, сельское поселение Плешановский сельсовет | 53 623 424 131 | 205 | 41,00 |
| 869 | с. Подольск | Красногвардейский муниципальный район, сельское поселение Подольский сельсовет | 53 623 425 101 | 733 | 146,60 |



| № п/п | Наименование источников образования отходов | Почтовый адрес | ОКТМО | Численность населения (человек) | Количество образующихся отходов, т/год |
|-------|---|--|----------------|---------------------------------|--|
| 870 | с. Кутерля | Красногвардейский муниципальный район, сельское поселение Подольский сельсовет | 53 623 425 106 | 235 | 47,00 |
| 871 | с. Калтан | Красногвардейский муниципальный район, сельское поселение Подольский сельсовет | 53 623 425 111 | 304 | 60,80 |
| 872 | с. Красиково | Красногвардейский муниципальный район, сельское поселение Подольский сельсовет | 53 623 425 116 | 395 | 79,00 |
| 873 | с. Луговск | Красногвардейский муниципальный район, сельское поселение Подольский сельсовет | 53 623 425 121 | 893 | 178,60 |
| 874 | с. Староюлдашево | Красногвардейский муниципальный район, сельское поселение Подольский сельсовет | 53 623 425 126 | 311 | 62,20 |
| 875 | с. Ивановка | Красногвардейский муниципальный район, сельское поселение Подольский сельсовет | 53 623 425 131 | 386 | 77,20 |
| 876 | с. Преображенка | Красногвардейский муниципальный район, сельское поселение Преображенский сельсовет | 53 623 428 101 | 318 | 63,60 |
| 877 | с. Ибряево | Красногвардейский муниципальный район, сельское поселение Преображенский сельсовет | 53 623 428 106 | 307 | 61,40 |
| 878 | с. Покровка | Красногвардейский муниципальный район, сельское поселение Преображенский сельсовет | 53 623 428 111 | 5 | 1,00 |
| 879 | с. Утево | Красногвардейский муниципальный район, сельское поселение Преображенский сельсовет | 53 623 428 116 | 112 | 22,40 |
| 880 | пос. Пролетарка | Красногвардейский муниципальный район, сельское поселение Про- | 53 623 431 101 | 348 | 69,60 |



| № п/п | Наименование источников образования отходов | Почтовый адрес | ОКТМО | Численность населения (человек) | Количество образующихся отходов, т/год |
|-------|---|--|----------------|---------------------------------|--|
| | | летарский сельсовет | | | |
| 881 | с. Бахтиярово | Красногвардейский муниципальный район, сельское поселение Пролетарский сельсовет | 53 623 431 106 | 273 | 54,60 |
| 882 | пос. Ишалка | Красногвардейский муниципальный район, сельское поселение Пролетарский сельсовет | 53 623 431 111 | 394 | 78,80 |
| 883 | д. Карьяпово | Красногвардейский муниципальный район, сельское поселение Пролетарский сельсовет | 53 623 431 116 | 132 | 26,40 |
| 884 | д. Яиково | Красногвардейский муниципальный район, сельское поселение Пролетарский сельсовет | 53 623 431 121 | 163 | 32,60 |
| 885 | пос. Пушкинский | Красногвардейский муниципальный район, сельское поселение Пушкинский сельсовет | 53 623 434 101 | 569 | 113,80 |
| 886 | с. Старобогдановка | Красногвардейский муниципальный район, сельское поселение Пушкинский сельсовет | 53 623 434 106 | 140 | 28,00 |
| 887 | с. Юлты | Красногвардейский муниципальный район, сельское поселение Пушкинский сельсовет | 53 623 434 111 | 288 | 57,60 |
| 888 | пос. Юринский | Красногвардейский муниципальный район, сельское поселение Пушкинский сельсовет | 53 623 434 116 | 66 | 13,20 |
| 889 | пос. Свердловский | Красногвардейский муниципальный район, сельское поселение Свердловский сельсовет | 53 623 437 101 | 422 | 84,40 |
| 890 | пос. Ермаково | Красногвардейский муниципальный район, сельское поселение Свердловский сельсовет | 53 623 437 106 | 52 | 10,40 |



| № п/п | Наименование источников образования отходов | Почтовый адрес | ОКТМО | Численность населения (человек) | Количество образующихся отходов, т/год |
|-------|---|---|----------------|---------------------------------|--|
| 891 | с. Новопетровка | Красногвардейский муниципальный район, сельское поселение Свердловский сельсовет | 53 623 437 111 | 163 | 32,60 |
| 892 | пос. Отделение 5 | Красногвардейский муниципальный район, сельское поселение Свердловский сельсовет | 53 623 437 116 | 77 | 15,40 |
| 893 | пос. Степной | Красногвардейский муниципальный район, сельское поселение Свердловский сельсовет | 53 623 437 121 | 50 | 10,00 |
| 894 | пос. Южный | Красногвардейский муниципальный район, сельское поселение Свердловский сельсовет | 53 623 437 126 | 12 | 2,40 |
| 895 | с. Староникольское | Красногвардейский муниципальный район, сельское поселение Староникольский сельсовет | 53 623 440 101 | 347 | 69,40 |
| 896 | пос. Гремучий | Красногвардейский муниципальный район, сельское поселение Староникольский сельсовет | 53 623 440 106 | 1 | 0,20 |
| 897 | с. Токское | Красногвардейский муниципальный район, сельское поселение Токский сельсовет | 53 623 443 101 | 602 | 120,40 |
| 898 | пос. Долинск | Красногвардейский муниципальный район, сельское поселение Токский сельсовет | 53 623 443 106 | 420 | 84,00 |
| 899 | пос. Комсомолец | Красногвардейский муниципальный район, сельское поселение Токский сельсовет | 53 623 443 111 | 4 | 0,80 |
| 900 | д. Нижнеильясово | Красногвардейский муниципальный район, сельское поселение Токский сельсовет | 53 623 443 116 | 124 | 24,80 |
| 901 | д. Среднеильясово | Красногвардейский муниципальный район, сельское поселение Ток- | 53 623 443 121 | 172 | 34,40 |



| № п/п | Наименование источников образования отходов | Почтовый адрес | ОКТМО | Численность населения (человек) | Количество образующихся отходов, т/год |
|-------|---|---|----------------|---------------------------------|--|
| | | ский сельсовет | | | |
| 902 | с. Яшкино | Красногвардейский муниципальный район, сельское поселение Яшкинский сельсовет | 53 623 446 101 | 647 | 129,40 |
| 903 | пос. Горный | Красногвардейский муниципальный район, сельское поселение Яшкинский сельсовет | 53 623 446 106 | 15 | 3,00 |
| 904 | с. Грачевка | Красногвардейский муниципальный район, сельское поселение Яшкинский сельсовет | 53 623 446 111 | 256 | 51,20 |
| 905 | пос. Дрыгин Сад | Красногвардейский муниципальный район, сельское поселение Яшкинский сельсовет | 53 623 446 116 | 34 | 6,80 |
| 906 | пос. Майский | Красногвардейский муниципальный район, сельское поселение Яшкинский сельсовет | 53 623 446 121 | 26 | 5,20 |
| 907 | с. Андреевка | Курманаевский муниципальный район, сельское поселение Андреевский сельсовет | 53 625 402 101 | 1 075 | 215,00 |
| 908 | с. Ферапонтовка | Курманаевский муниципальный район, сельское поселение Андреевский сельсовет | 53 625 402 106 | 123 | 24,60 |
| 909 | с. Байгоровка | Курманаевский муниципальный район, сельское поселение Андреевский сельсовет | 53 625 402 111 | 174 | 34,80 |
| 910 | с. Краснояровка | Курманаевский муниципальный район, сельское поселение Андреевский сельсовет | 53 625 402 116 | 93 | 18,60 |
| 911 | с. Федоровка | Курманаевский муниципальный район, сельское поселение Андреевский сельсовет | 53 625 402 121 | 175 | 35,00 |



| № п/п | Наименование источников образования отходов | Почтовый адрес | ОКТМО | Численность населения (человек) | Количество образующихся отходов, т/год |
|-------|---|--|----------------|---------------------------------|--|
| 912 | с. Васильевка | Курманаевский муниципальный район, сельское поселение Васильевский сельсовет | 53 625 407 101 | 417 | 83,40 |
| 913 | с. Егорьевка | Курманаевский муниципальный район, сельское поселение Васильевский сельсовет | 53 625 407 106 | 155 | 31,00 |
| 914 | пос. Волжский | Курманаевский муниципальный район, сельское поселение Волжский сельсовет | 53 625 410 101 | 763 | 152,60 |
| 915 | с. Бобровка | Курманаевский муниципальный район, сельское поселение Волжский сельсовет | 53 625 410 106 | 286 | 57,20 |
| 916 | с. Даниловка | Курманаевский муниципальный район, сельское поселение Волжский сельсовет | 53 625 410 111 | 26 | 5,20 |
| 917 | с. Семеновка | Курманаевский муниципальный район, сельское поселение Волжский сельсовет | 53 625 410 116 | 176 | 35,20 |
| 918 | с. Спиридоновка | Курманаевский муниципальный район, сельское поселение Волжский сельсовет | 53 625 410 121 | 23 | 4,60 |
| 919 | с. Гаршино | Курманаевский муниципальный район, сельское поселение Гаршинский сельсовет | 53 625 413 101 | 431 | 86,20 |
| 920 | с. Грачевка | Курманаевский муниципальный район, сельское поселение Грачевский сельсовет | 53 625 416 101 | 398 | 79,60 |
| 921 | с. Ефимовка | Курманаевский муниципальный район, сельское поселение Ефимовский сельсовет | 53 625 422 101 | 1 455 | 291,00 |
| 922 | с. Кандауровка | Курманаевский муниципальный район, сельское поселение Кандауров- | 53 625 425 101 | 1 061 | 212,20 |



| № п/п | Наименование источников образования отходов | Почтовый адрес | ОКТМО | Численность населения (человек) | Количество образующихся отходов, т/год |
|-------|---|---|----------------|---------------------------------|--|
| | | ский сельсовет | | | |
| 923 | с. Костино | Курманаевский муниципальный район, сельское поселение Костинский сельсовет | 53 625 428 101 | 603 | 120,60 |
| 924 | с. Ивановка | Курманаевский муниципальный район, сельское поселение Костинский сельсовет | 53 625 428 106 | 116 | 23,20 |
| 925 | с. Курманаевка | Курманаевский муниципальный район, сельское поселение Курманаевский сельсовет | 53 625 431 101 | 4 550 | 910,00 |
| 926 | с. Петровка | Курманаевский муниципальный район, сельское поселение Курманаевский сельсовет | 53 625 431 106 | 176 | 35,20 |
| 927 | с. Кутуши | Курманаевский муниципальный район, сельское поселение Кутушинский сельсовет | 53 625 434 101 | 629 | 125,80 |
| 928 | с. Родионовка | Курманаевский муниципальный район, сельское поселение Кутушинский сельсовет | 53 625 434 106 | 116 | 23,20 |
| 929 | с. Лабызы | Курманаевский муниципальный район, сельское поселение Лабазинский сельсовет | 53 625 437 101 | 1 692 | 338,40 |
| 930 | с. Озерки | Курманаевский муниципальный район, сельское поселение Лабазинский сельсовет | 53 625 437 106 | 106 | 21,20 |
| 931 | с. Суриково | Курманаевский муниципальный район, сельское поселение Лабазинский сельсовет | 53 625 437 111 | 247 | 49,40 |
| 932 | с. Скворцовка | Курманаевский муниципальный район, сельское поселение Лабазинский сельсовет | 53 625 437 116 | 449 | 89,80 |



| № п/п | Наименование источников образования отходов | Почтовый адрес | ОКТМО | Численность населения (человек) | Количество образующихся отходов, т/год |
|-------|---|--|----------------|---------------------------------|--|
| 933 | с. Савельевка | Курманаевский муниципальный район, сельское поселение Лабазинский сельсовет | 53 625 437 121 | 60 | 12,00 |
| 934 | с. Лаврентьевка | Курманаевский муниципальный район, сельское поселение Лаврентьевский сельсовет | 53 625 440 101 | 486 | 97,20 |
| 935 | с. Михайловка | Курманаевский муниципальный район, сельское поселение Михайловский сельсовет | 53 625 446 101 | 679 | 135,80 |
| 936 | с. Кретовка | Курманаевский муниципальный район, сельское поселение Михайловский сельсовет | 53 625 446 106 | 132 | 26,40 |
| 937 | с. Покровка | Курманаевский муниципальный район, сельское поселение Покровский сельсовет | 53 625 449 101 | 254 | 50,80 |
| 938 | с. Шабаловка | Курманаевский муниципальный район, сельское поселение Покровский сельсовет | 53 625 449 106 | 156 | 31,20 |
| 939 | с. Сергеевка | Курманаевский муниципальный район, сельское поселение Покровский сельсовет | 53 625 449 111 | 171 | 34,20 |
| 940 | с. Ромашкино | Курманаевский муниципальный район, сельское поселение Ромашкинский сельсовет | 53 625 455 101 | 1 072 | 214,40 |
| 941 | пос. Междулесье | Курманаевский муниципальный район, сельское поселение Ромашкинский сельсовет | 53 625 455 106 | 3 | 0,60 |
| 942 | с. Емельяновка | Матвеевский муниципальный район, сельское поселение Емельяновский сельсовет | 53 627 404 101 | 352 | 70,40 |
| 943 | с. Верхненовокутлумбетьево | Матвеевский муниципальный район, сельское поселение Емельянов- | 53 627 404 106 | 215 | 43,00 |



| № п/п | Наименование источников образования отходов | Почтовый адрес | ОКТМО | Численность населения (человек) | Количество образующихся отходов, т/год |
|-------|---|---|----------------|---------------------------------|--|
| | | ский сельсовет | | | |
| 944 | пос. Кинельский | Матвеевский муниципальный район, сельское поселение Кинельский сельсовет | 53 627 407 101 | 987 | 197,40 |
| 945 | пос. Африка | Матвеевский муниципальный район, сельское поселение Кинельский сельсовет | 53 627 407 106 | 108 | 21,60 |
| 946 | пос. Высотный | Матвеевский муниципальный район, сельское поселение Кинельский сельсовет | 53 627 407 111 | 237 | 47,40 |
| 947 | д. Нижненовокутлумбетьево | Матвеевский муниципальный район, сельское поселение Кинельский сельсовет | 53 627 407 116 | 102 | 20,40 |
| 948 | с. Азаматово | Матвеевский муниципальный район, сельское поселение Кинельский сельсовет | 53 627 407 121 | 208 | 41,60 |
| 949 | пос. Камышла | Матвеевский муниципальный район, сельское поселение Кинельский сельсовет | 53 627 407 126 | 4 | 0,80 |
| 950 | с. Кузькино | Матвеевский муниципальный район, сельское поселение Кузькинский сельсовет | 53 627 410 101 | 358 | 71,60 |
| 951 | пос. Отборовка | Матвеевский муниципальный район, сельское поселение Кузькинский сельсовет | 53 627 410 106 | | 0,00 |
| 952 | с. Кульчум | Матвеевский муниципальный район, сельское поселение Кульчумский сельсовет | 53 627 411 101 | 327 | 65,40 |
| 953 | с. Матвеевка | Матвеевский муниципальный район, сельское поселение Матвеевский сельсовет | 53 627 413 101 | 3 691 | 1107,30 |



| № п/п | Наименование источников образования отходов | Почтовый адрес | ОКТМО | Численность населения (человек) | Количество образующихся отходов, т/год |
|-------|---|--|----------------|---------------------------------|--|
| 954 | пос. Красная Поляна | Матвеевский муниципальный район, сельское поселение Матвеевский сельсовет | 53 627 413 106 | 42 | 8,40 |
| 955 | пос. Радовка | Матвеевский муниципальный район, сельское поселение Матвеевский сельсовет | 53 627 413 111 | 150 | 30,00 |
| 956 | с. Новоаширово | Матвеевский муниципальный район, сельское поселение Новоашировский сельсовет | 53 627 416 101 | 325 | 65,00 |
| 957 | пос. Заря | Матвеевский муниципальный район, сельское поселение Новоашировский сельсовет | 53 627 416 106 | 61 | 12,20 |
| 958 | с. Новожедрино | Матвеевский муниципальный район, сельское поселение Новожедринский сельсовет | 53 627 419 101 | 586 | 117,20 |
| 959 | с. Боровка | Матвеевский муниципальный район, сельское поселение Новожедринский сельсовет | 53 627 419 106 | 32 | 6,40 |
| 960 | пос. Интернациональный | Матвеевский муниципальный район, сельское поселение Новожедринский сельсовет | 53 627 419 111 | 1 | 0,20 |
| 961 | д. Красные Ключи | Матвеевский муниципальный район, сельское поселение Новожедринский сельсовет | 53 627 419 116 | 3 | 0,60 |
| 962 | с. Натальино | Матвеевский муниципальный район, сельское поселение Новожедринский сельсовет | 53 627 419 121 | 127 | 25,40 |
| 963 | с. Новопетровка | Матвеевский муниципальный район, сельское поселение Новожедринский сельсовет | 53 627 419 126 | 52 | 10,40 |
| 964 | с. Новоспасское | Матвеевский муниципальный район, сельское поселение Новоспасский | 53 627 422 101 | 254 | 50,80 |



| № п/п | Наименование источников образования отходов | Почтовый адрес | ОКТМО | Численность населения (человек) | Количество образующихся отходов, т/год |
|-------|---|---|----------------|---------------------------------|--|
| | | сельсовет | | | |
| 965 | пос. Садак | Матвеевский муниципальный район, сельское поселение Новоспасский сельсовет | 53 627 422 106 | 127 | 25,40 |
| 966 | с. Новоузели | Матвеевский муниципальный район, сельское поселение Новоузелинский сельсовет | 53 627 425 101 | 475 | 95,00 |
| 967 | д. Измайлово | Матвеевский муниципальный район, сельское поселение Новоузелинский сельсовет | 53 627 425 106 | 22 | 4,40 |
| 968 | с. Сарай-Гир | Матвеевский муниципальный район, сельское поселение Сарай-Гирский сельсовет | 53 627 428 101 | 1 994 | 398,80 |
| 969 | с. Александровка | Матвеевский муниципальный район, сельское поселение Сарай-Гирский сельсовет | 53 627 428 106 | 196 | 39,20 |
| 970 | пос. Пролетаровка | Матвеевский муниципальный район, сельское поселение Сарай-Гирский сельсовет | 53 627 428 111 | 134 | 26,80 |
| 971 | с. Староаширово | Матвеевский муниципальный район, сельское поселение Староашировский сельсовет | 53 627 430 101 | 687 | 137,40 |
| 972 | с. Старокутлумбетьево | Матвеевский муниципальный район, сельское поселение Старокутлумбетьевский сельсовет | 53 627 431 101 | 552 | 110,40 |
| 973 | с. Староякупово | Матвеевский муниципальный район, сельское поселение Староякуповский сельсовет | 53 627 432 101 | 404 | 80,80 |
| 974 | с. Тимошкино | Матвеевский муниципальный район, сельское поселение Тимошкинский сельсовет | 53 627 434 101 | 309 | 61,80 |



Министерство природных ресурсов, экологии и имущественных отношений
Оренбургской области

| № п/п | Наименование источников образования отходов | Почтовый адрес | ОКТМО | Численность населения (человек) | Количество образующихся отходов, т/год |
|-------|---|--|----------------|---------------------------------|--|
| 975 | д. Кузьминовка | Матвеевский муниципальный район, сельское поселение Тимошкинский сельсовет | 53 627 434 106 | | 0,00 |
| 976 | с. Борискино | Матвеевский муниципальный район, сельское поселение Тимошкинский сельсовет | 53 627 434 111 | 305 | 61,00 |
| 977 | с. Будамша | Новоорский муниципальный район, сельское поселение Будамшинский сельсовет | 53 630 402 101 | 895 | 179,00 |
| 978 | с. Скалистое | Новоорский муниципальный район, сельское поселение Будамшинский сельсовет | 53 630 402 106 | 181 | 36,20 |
| 979 | с. Заморское | Новоорский муниципальный район, сельское поселение Будамшинский сельсовет | 53 630 402 111 | 198 | 39,60 |
| 980 | с. Горьковское | Новоорский муниципальный район, сельское поселение Горьковский сельсовет | 53 630 404 000 | 829 | 165,80 |
| 981 | с. Закумачное | Новоорский муниципальный район, сельское поселение Горьковский сельсовет | 53 630 404 101 | 84 | 16,80 |
| 982 | с. Можаровка | Новоорский муниципальный район, сельское поселение Горьковский сельсовет | 53 630 404 106 | 301 | 60,20 |
| 983 | с. Лужки | Новоорский муниципальный район, сельское поселение Горьковский сельсовет | 53 630 404 111 | 235 | 47,00 |
| 984 | с. Добровольское | Новоорский муниципальный район, сельское поселение Добровольский сельсовет | 53 630 406 101 | 806 | 161,20 |
| 985 | с. Большестепное | Новоорский муниципальный район, сельское поселение Доброволь- | 53 630 406 106 | 66 | 13,20 |



| № п/п | Наименование источников образования отходов | Почтовый адрес | ОКТМО | Численность населения (человек) | Количество образующихся отходов, т/год |
|-------|---|--|----------------|---------------------------------|--|
| | | ский сельсовет | | | |
| 986 | с. Новосева- стополь | Новоорский муниципальный район, сельское поселение Добровольский сельсовет | 53 630 406 111 | 119 | 23,80 |
| 987 | с. Чиликта | Новоорский муниципальный район, сельское поселение Добровольский сельсовет | 53 630 406 116 | 149 | 29,80 |
| 988 | с. Караганка | Новорский муниципальный район, сельское поселение Караганский сельсовет | 53 630 408 101 | 637 | 127,40 |
| 989 | с. Тасбулак | Новорский муниципальный район, сельское поселение Караганский сельсовет | 53 630 408 106 | 256 | 51,20 |
| 990 | с. Кумак | Новоорский муниципальный район, сельское поселение Кумакский сельсовет | 53 630 413 101 | 1 851 | 370,20 |
| 991 | ст. Кумакская | Новоорский муниципальный район, сельское поселение Кумакский сельсовет | 53 630 413 106 | 0 | 0,00 |
| 992 | пос. Новоорск | Новоорский муниципальный район, сельское поселение Новоорский поссовет | 53 630 414 101 | 11 905 | 3571,00 |
| 993 | пос. Гранитный | Новоорский муниципальный район, сельское поселение Новоорский поссовет | 53 630 414 106 | 1 070 | 214,00 |
| 994 | рзд. 216 км | Новоорский муниципальный район, сельское поселение Новоорский поссовет | 53 630 414 111 | 0 | 0,00 |
| 995 | с. Центральная Усадьба совхоза "Новоорский" | Новоорский муниципальный район, сельское поселение Приреченский сельсовет | 53 630 414 101 | 1 622 | 324,40 |



| № п/п | Наименование источников образования отходов | Почтовый адрес | ОКТМО | Численность населения (человек) | Количество образующихся отходов, т/год |
|-------|---|---|----------------|---------------------------------|--|
| 996 | с. Плодовое | Новоорский муниципальный район, сельское поселение Приреченский сельсовет | 53 630 414 106 | 51 | 10,20 |
| 997 | с. Красноуральск | Новоорский муниципальный район, сельское поселение Приреченский сельсовет | 53 630 414 111 | 276 | 55,20 |
| 998 | с. Чапаевка | Новоорский муниципальный район, сельское поселение Чапаевский сельсовет | 53 630 419 101 | 826 | 165,20 |
| 999 | пос. Энергетик | Новоорский муниципальный район, сельское поселение Энергетикский поссовет | 53 630 440 101 | 8 105 | 2431,50 |
| 1000 | с. Барабановка | Новосергиевский муниципальный район, сельское поселение Барабановский сельсовет | 53 631 402 101 | 674 | 134,80 |
| 1001 | с. Мирюлюбовка | Новосергиевский муниципальный район, сельское поселение Барабановский сельсовет | 53 631 402 106 | 0 | 0,00 |
| 1002 | рзд. 9 км | Новосергиевский муниципальный район, сельское поселение Барабановский сельсовет | 53 631 402 111 | 31 | 6,20 |
| 1003 | пос. Родниковое Озеро | Новосергиевский муниципальный район, сельское поселение Барабановский сельсовет | 53 631 402 116 | 124 | 24,80 |
| 1004 | с. Берестовка | Новосергиевский муниципальный район, сельское поселение Берестовский сельсовет | 53 631 403 101 | 194 | 38,80 |
| 1005 | пос. Плодородный | Новосергиевский муниципальный район, сельское поселение Берестовский сельсовет | 53 631 403 106 | 80 | 16,00 |
| 1006 | пос. Хлебовка | Новосергиевский муниципальный район, сельское поселение Берестовский сельсовет | 53 631 403 111 | 237 | 47,40 |



Министерство природных ресурсов, экологии и имущественных отношений
Оренбургской области

| № п/п | Наименование источников образования отходов | Почтовый адрес | ОКТМО | Численность населения (человек) | Количество образующихся отходов, т/год |
|-------|---|---|----------------|---------------------------------|--|
| | | стовский сельсовет | | | |
| 1007 | с. Герасимовка | Новосергиевский муниципальный район, сельское поселение Герасимовский сельсовет | 53 631 404 101 | 828 | 165,60 |
| 1008 | х. Барышников | Новосергиевский муниципальный район, сельское поселение Герасимовский сельсовет | 53 631 404 106 | 34 | 6,80 |
| 1009 | пос. Красная Поляна | Новосергиевский муниципальный район, сельское поселение Краснополянский сельсовет | 53 631 410 101 | 491 | 98,20 |
| 1010 | пос. Ростошь | Новосергиевский муниципальный район, сельское поселение Краснополянский сельсовет | 53 631 410 106 | 75 | 15,00 |
| 1011 | пос. Степной Маяк | Новосергиевский муниципальный район, сельское поселение Краснополянский сельсовет | 53 631 410 111 | 14 | 2,80 |
| 1012 | с. Кувай | Новосергиевский муниципальный район, сельское поселение Кувайский сельсовет | 53 631 413 101 | 632 | 126,40 |
| 1013 | пос. Горный | Новосергиевский муниципальный район, сельское поселение Кувайский сельсовет | 53 631 413 106 | 238 | 47,60 |
| 1014 | с. Мрясово | Новосергиевский муниципальный район, сельское поселение Кувайский сельсовет | 53 631 413 111 | 276 | 55,20 |
| 1015 | с. Кулагино | Новосергиевский муниципальный район, сельское поселение Кулагинский сельсовет | 53 631 416 101 | 1 145 | 229,00 |
| 1016 | с. Дедово | Новосергиевский муниципальный район, сельское поселение Кулагинский сельсовет | 53 631 416 106 | 147 | 29,40 |



| № п/п | Наименование источников образования отходов | Почтовый адрес | ОКТМО | Численность населения (человек) | Количество образующихся отходов, т/год |
|-------|---|---|----------------|---------------------------------|--|
| 1017 | пос. Киндельский | Новосергиевский муниципальный район, сельское поселение Кулагинский сельсовет | 53 631 416 111 | 43 | 8,60 |
| 1018 | с. Кутуш | Новосергиевский муниципальный район, сельское поселение Кутушевский сельсовет | 53 631 419 101 | 312 | 62,40 |
| 1019 | с. Караяр | Новосергиевский муниципальный район, сельское поселение Кутушевский сельсовет | 53 631 419 106 | 80 | 16,00 |
| 1020 | с. Старогумирово | Новосергиевский муниципальный район, сельское поселение Кутушевский сельсовет | 53 631 419 111 | 129 | 25,80 |
| 1021 | с. Лапаз | Новосергиевский муниципальный район, сельское поселение Лапазский сельсовет | 53 631 422 101 | 805 | 161,00 |
| 1022 | с. Варшавка | Новосергиевский муниципальный район, сельское поселение Лапазский сельсовет | 53 631 422 106 | 174 | 34,80 |
| 1023 | с. Новокинделька | Новосергиевский муниципальный район, сельское поселение Лапазский сельсовет | 53 631 422 111 | 327 | 65,40 |
| 1024 | с. Новородниковка | Новосергиевский муниципальный район, сельское поселение Лапазский сельсовет | 53 631 422 116 | 151 | 30,20 |
| 1025 | с. Мустаево | Новосергиевский муниципальный район, сельское поселение Мустаевский сельсовет | 53 631 428 101 | 972 | 194,40 |
| 1026 | с. Измайловка | Новосергиевский муниципальный район, сельское поселение Мустаевский сельсовет | 53 631 428 106 | 147 | 29,40 |
| 1027 | с. Ржавка | Новосергиевский муниципальный район, сельское поселение Муста- | 53 631 428 111 | 236 | 47,20 |



Министерство природных ресурсов, экологии и имущественных отношений
Оренбургской области

| № п/п | Наименование источников образования отходов | Почтовый адрес | ОКТМО | Численность населения (человек) | Количество образующихся отходов, т/год |
|-------|---|--|----------------|---------------------------------|--|
| | | евский сельсовет | | | |
| 1028 | с. Нестеровка | Новосергиевский муниципальный район, сельское поселение Нестеровский сельсовет | 53 631 431 101 | 542 | 108,40 |
| 1029 | с. Боголюбовка | Новосергиевский муниципальный район, сельское поселение Нестеровский сельсовет | 53 631 431 106 | 8 | 1,60 |
| 1030 | с. Ключевка | Новосергиевский муниципальный район, сельское поселение Нестеровский сельсовет | 53 631 431 111 | 217 | 43,40 |
| 1031 | с. Кодяковка | Новосергиевский муниципальный район, сельское поселение Нестеровский сельсовет | 53 631 431 116 | 40 | 8,00 |
| 1032 | с. Роптанка | Новосергиевский муниципальный район, сельское поселение Нестеровский сельсовет | 53 631 431 121 | 0 | 0,00 |
| 1033 | пос. Новосергиевка | Новосергиевский муниципальный район, сельское поселение Новосергиевский поссовет | 53 631 432 101 | 13 481 | 3274,00 |
| 1034 | с. Землянка | Новосергиевский муниципальный район, сельское поселение Новосергиевский поссовет | 53 631 432 106 | 533 | 106,60 |
| 1035 | пос. Ключ | Новосергиевский муниципальный район, сельское поселение Новосергиевский поссовет | 53 631 432 111 | 31 | 6,20 |
| 1036 | х. Казарма 1404 км | Новосергиевский муниципальный район, сельское поселение Новосергиевский поссовет | 53 631 432 116 | 9 | 1,80 |
| 1037 | с. Лебяжка | Новосергиевский муниципальный район, сельское поселение Новосергиевский поссовет | 53 631 432 121 | 65 | 13,00 |



| № п/п | Наименование источников образования отходов | Почтовый адрес | ОКТМО | Численность населения (человек) | Количество образующихся отходов, т/год |
|-------|---|--|----------------|---------------------------------|--|
| 1038 | с. Черепаново | Новосергиевский муниципальный район, сельское поселение Новосергиевский поссовет | 53 631 432 126 | 78 | 15,60 |
| 1039 | с. Платовка | Новосергиевский муниципальный район, сельское поселение Платовский сельсовет | 53 631 434 101 | 660 | 132,00 |
| 1040 | с. Александровка | Новосергиевский муниципальный район, сельское поселение Платовский сельсовет | 53 631 434 106 | 87 | 17,40 |
| 1041 | с. Верхняя Платовка | Новосергиевский муниципальный район, сельское поселение Платовский сельсовет | 53 631 434 111 | 221 | 44,20 |
| 1042 | с. Дубовая Роща | Новосергиевский муниципальный район, сельское поселение Платовский сельсовет | 53 631 434 116 | 5 | 1,00 |
| 1043 | ст. Платовка | Новосергиевский муниципальный район, сельское поселение Платовский сельсовет | 53 631 434 121 | 463 | 92,60 |
| 1044 | с. Покровка | Новосергиевский муниципальный район, сельское поселение Покровский сельсовет | 53 631 437 101 | 2 743 | 672,00 |
| 1045 | с. Козловка | Новосергиевский муниципальный район, сельское поселение Покровский сельсовет | 53 631 437 106 | 307 | 61,40 |
| 1046 | пос. Ягодный | Новосергиевский муниципальный район, сельское поселение Покровский сельсовет | 53 631 437 111 | 88 | 17,60 |
| 1047 | с. Платовский Элеватор | Новосергиевский муниципальный район, сельское поселение Покровский сельсовет | 53 631 437 116 | 145 | 29,00 |
| 1048 | с. Рыбкино | Новосергиевский муниципальный район, сельское поселение Рыбкин- | 53 631 440 101 | 871 | 174,20 |



| № п/п | Наименование источников образования отходов | Почтовый адрес | ОКТМО | Численность населения (человек) | Количество образующихся отходов, т/год |
|-------|---|--|----------------|---------------------------------|--|
| | | ский сельсовет | | | |
| 1049 | с. Волостновка | Новосергиевский муниципальный район, сельское поселение Рыбкинский сельсовет | 53 631 440 106 | 26 | 5,20 |
| 1050 | пос. Среднеуранский | Новосергиевский муниципальный район, сельское поселение Среднеуранский сельсовет | 53 631 443 101 | 810 | 162,00 |
| 1051 | с. Балейка | Новосергиевский муниципальный район, сельское поселение Среднеуранский сельсовет | 53 631 443 106 | 131 | 26,20 |
| 1052 | пос. Губовский | Новосергиевский муниципальный район, сельское поселение Среднеуранский сельсовет | 53 631 443 111 | 227 | 45,40 |
| 1053 | с. Старобелогорка | Новосергиевский муниципальный район, сельское поселение Старобелогорский сельсовет | 53 631 446 101 | 852 | 170,40 |
| 1054 | с. Судьбодаровка | Новосергиевский муниципальный район, сельское поселение Судьбодаровский сельсовет | 53 631 449 101 | 727 | 145,40 |
| 1055 | с. Ахмерово | Новосергиевский муниципальный район, сельское поселение Судьбодаровский сельсовет | 53 631 449 106 | 162 | 32,40 |
| 1056 | с. Камышка | Новосергиевский муниципальный район, сельское поселение Судьбодаровский сельсовет | 53 631 449 111 | 173 | 34,60 |
| 1057 | пос. Нижний Кунакбай | Новосергиевский муниципальный район, сельское поселение Судьбодаровский сельсовет | 53 631 449 116 | 54 | 10,80 |
| 1058 | с. Новоахмерово | Новосергиевский муниципальный район, сельское поселение Судьбодаровский сельсовет | 53 631 449 121 | 116 | 23,20 |



| № п/п | Наименование источников образования отходов | Почтовый адрес | ОКТМО | Численность населения (человек) | Количество образующихся отходов, т/год |
|-------|---|---|----------------|---------------------------------|--|
| 1059 | с. Приуранка | Новосергиевский муниципальный район, сельское поселение Судьбодаровский сельсовет | 53 631 449 126 | 102 | 20,40 |
| 1060 | с. Хуторка | Новосергиевский муниципальный район, сельское поселение Хуторской сельсовет | 53 631 452 101 | 554 | 110,80 |
| 1061 | с. Васильевка | Новосергиевский муниципальный район, сельское поселение Хуторской сельсовет | 53 631 452 106 | 144 | 28,80 |
| 1062 | пос. Малахово | Новосергиевский муниципальный район, сельское поселение Хуторской сельсовет | 53 631 452 111 | 180 | 36,00 |
| 1063 | с. Сузаново | Новосергиевский муниципальный район, сельское поселение Хуторской сельсовет | 53 631 452 116 | 736 | 147,20 |
| 1064 | пос. Ясногорский | Новосергиевский муниципальный район, сельское поселение Ясногорский сельсовет | 53 631 455 101 | 1 117 | 223,40 |
| 1065 | пос. Красноглинный | Новосергиевский муниципальный район, сельское поселение Ясногорский сельсовет | 53 631 455 106 | 44 | 8,80 |
| 1066 | пос. Нагорный | Новосергиевский муниципальный район, сельское поселение Ясногорский сельсовет | 53 631 455 111 | 6 | 1,20 |
| 1067 | пос. Отрожный | Новосергиевский муниципальный район, сельское поселение Ясногорский сельсовет | 53 631 455 116 | 34 | 6,80 |
| 1068 | пос. Привольный | Новосергиевский муниципальный район, сельское поселение Ясногорский сельсовет | 53 631 455 121 | 185 | 37,00 |
| 1069 | с. Белозерка | Октябрьский муниципальный район, сельское поселение Белозерский | 53 633 402 101 | 465 | 93,00 |



| № п/п | Наименование источников образования отходов | Почтовый адрес | ОКТМО | Численность населения (человек) | Количество образующихся отходов, т/год |
|-------|---|---|----------------|---------------------------------|--|
| | | сельсовет | | | |
| 1070 | с. Людвиновка | Октябрьский муниципальный район, сельское поселение Белозерский сельсовет | 53 633 402 106 | 25 | 5,00 |
| 1071 | с. Успенка | Октябрьский муниципальный район, сельское поселение Белозерский сельсовет | 53 633 402 111 | 386 | 77,20 |
| 1072 | с. Буланово | Октябрьский муниципальный район, сельское поселение Булановский сельсовет | 53 633 404 101 | 1 189 | 237,80 |
| 1073 | х. Красный Пахарь | Октябрьский муниципальный район, сельское поселение Булановский сельсовет | 53 633 404 106 | 100 | 20,00 |
| 1074 | с. Васильевка | Октябрьский муниципальный район, сельское поселение Васильевский сельсовет | 53 633 407 101 | 613 | 122,60 |
| 1075 | с. Ильинка | Октябрьский муниципальный район, сельское поселение Ильинский сельсовет | 53 633 413 101 | 371 | 74,20 |
| 1076 | с. Петровка | Октябрьский муниципальный район, сельское поселение Ильинский сельсовет | 53 633 413 106 | 163 | 32,60 |
| 1077 | с. Сенцовка | Октябрьский муниципальный район, сельское поселение Ильинский сельсовет | 53 633 413 111 | 36 | 7,20 |
| 1078 | с. Второе Имангулово | Октябрьский муниципальный район, сельское поселение Имангуловский сельсовет | 53 633 416 101 | 698 | 139,60 |
| 1079 | с. Анатолевка | Октябрьский муниципальный район, сельское поселение Имангуловский сельсовет | 53 633 416 106 | 43 | 8,60 |



Министерство природных ресурсов, экологии и имущественных отношений
Оренбургской области

| № п/п | Наименование источников образования отходов | Почтовый адрес | ОКТМО | Численность населения (человек) | Количество образующихся отходов, т/год |
|-------|---|---|----------------|---------------------------------|--|
| 1080 | с. Первое Имангулово | Октябрьский муниципальный район, сельское поселение Имангуловский сельсовет | 53 633 416 111 | 422 | 84,40 |
| 1081 | пос. Салмыш | Октябрьский муниципальный район, сельское поселение Имангуловский сельсовет | 53 633 416 116 | 266 | 53,20 |
| 1082 | с. Комиссарово | Октябрьский муниципальный район, сельское поселение Комиссаровский сельсовет | 53 633 419 101 | 343 | 68,60 |
| 1083 | х. Максимовский | Октябрьский муниципальный район, сельское поселение Комиссаровский сельсовет | 53 633 419 106 | 4 | 0,80 |
| 1084 | х. Новенький | Октябрьский муниципальный район, сельское поселение Комиссаровский сельсовет | 53 633 419 111 | 166 | 33,20 |
| 1085 | пос. Краснооктябрьский | Октябрьский муниципальный район, сельское поселение Краснооктябрьский сельсовет | 53 633 422 101 | 1 188 | 237,60 |
| 1086 | пос. Броды | Октябрьский муниципальный район, сельское поселение Краснооктябрьский сельсовет | 53 633 422 106 | 542 | 108,40 |
| 1087 | х. Бригада 8 | Октябрьский муниципальный район, сельское поселение Краснооктябрьский сельсовет | 53 633 422 111 | 0 | 0,00 |
| 1088 | пос. Взгорье | Октябрьский муниципальный район, сельское поселение Краснооктябрьский сельсовет | 53 633 422 116 | 286 | 57,20 |
| 1089 | пос. Зеленый Дол | Октябрьский муниципальный район, сельское поселение Краснооктябрьский сельсовет | 53 633 422 121 | 239 | 47,80 |
| 1090 | х. Кожевников | Октябрьский муниципальный район, сельское поселение Красноок- | 53 633 422 126 | 0 | 0,00 |



| № п/п | Наименование источников образования отходов | Почтовый адрес | ОКТМО | Численность населения (человек) | Количество образующихся отходов, т/год |
|-------|---|---|----------------|---------------------------------|--|
| | | тябрьский сельсовет | | | |
| 1091 | х. Мананников | Октябрьский муниципальный район, сельское поселение Краснооктябрьский сельсовет | 53 633 422 131 | 0 | 0,00 |
| 1092 | х. Саргул | Октябрьский муниципальный район, сельское поселение Краснооктябрьский сельсовет | 53 633 422 136 | 0 | 0,00 |
| 1093 | х. Федоровский | Октябрьский муниципальный район, сельское поселение Краснооктябрьский сельсовет | 53 633 422 141 | 0 | 0,00 |
| 1094 | х. Токари | Октябрьский муниципальный район, сельское поселение Краснооктябрьский сельсовет | 53 633 422 146 | 0 | 0,00 |
| 1095 | с. Марьевка | Октябрьский муниципальный район, сельское поселение Марьевский сельсовет | 53 633 428 101 | 809 | 161,80 |
| 1096 | с. Биккулово | Октябрьский муниципальный район, сельское поселение Марьевский сельсовет | 53 633 428 106 | 404 | 80,80 |
| 1097 | с. Каменка | Октябрьский муниципальный район, сельское поселение Марьевский сельсовет | 53 633 428 111 | 477 | 95,40 |
| 1098 | с. Нижний Гумбет | Октябрьский муниципальный район, сельское поселение Нижнегумбетовский сельсовет | 53 633 431 101 | 1 092 | 218,40 |
| 1099 | с. Воскресеновка | Октябрьский муниципальный район, сельское поселение Нижнегумбетовский сельсовет | 53 633 431 106 | 220 | 44,00 |
| 1100 | с. Верхний Гумбет | Октябрьский муниципальный район, сельское поселение Нижнегумбетовский сельсовет | 53 633 431 111 | 247 | 49,40 |



| № п/п | Наименование источников образования отходов | Почтовый адрес | ОКТМО | Численность населения (человек) | Количество образующихся отходов, т/год |
|-------|---|---|----------------|---------------------------------|--|
| 1101 | с. Кузьминовка | Октябрьский муниципальный район, сельское поселение Нижнегумбетовский сельсовет | 53 633 431 116 | 214 | 42,80 |
| 1102 | с. Новоникитино | Октябрьский муниципальный район, сельское поселение Новоникитинский сельсовет | 53 633 434 101 | 940 | 188,00 |
| 1103 | с. Михайловка | Октябрьский муниципальный район, сельское поселение Новоникитинский сельсовет | 53 633 434 106 | 170 | 34,00 |
| 1104 | с. Новотроицкое | Октябрьский муниципальный район, сельское поселение Новотроицкий сельсовет | 53 633 437 101 | 501 | 100,20 |
| 1105 | с. Октябрьское | Октябрьский муниципальный район, сельское поселение Октябрьский сельсовет | 53 633 440 101 | 7 850 | 1570,00 |
| 1106 | с. Новобиккулово | Октябрьский муниципальный район, сельское поселение Октябрьский сельсовет | 53 633 440 106 | 157 | 31,40 |
| 1107 | пос. Междугорный | Октябрьский муниципальный район, сельское поселение Октябрьский сельсовет | 53 633 440 111 | 285 | 57,00 |
| 1108 | х. Морозовский | Октябрьский муниципальный район, сельское поселение Октябрьский сельсовет | 53 633 440 116 | 45 | 9,00 |
| 1109 | пос. Российский | Октябрьский муниципальный район, сельское поселение Российский сельсовет | 53 633 443 101 | 702 | 140,40 |
| 1110 | пос. Михайловский | Октябрьский муниципальный район, сельское поселение Российский сельсовет | 53 633 443 106 | 4 | 0,80 |
| 1111 | пос. Шестимирский | Октябрьский муниципальный район, сельское поселение Российский | 53 633 443 111 | 65 | 13,00 |



Министерство природных ресурсов, экологии и имущественных отношений
Оренбургской области

| № п/п | Наименование источников образования отходов | Почтовый адрес | ОКТМО | Численность населения (человек) | Количество образующихся отходов, т/год |
|-------|---|--|----------------|---------------------------------|--|
| | | сельсовет | | | |
| 1112 | пос. Уранбаш | Октябрьский муниципальный район, сельское поселение Уранбашский сельсовет | 53 633 446 101 | 892 | 178,40 |
| 1113 | с. Ивановка | Октябрьский муниципальный район, сельское поселение Уранбашский сельсовет | 53 633 446 106 | 21 | 4,20 |
| 1114 | с. Портнов | Октябрьский муниципальный район, сельское поселение Уранбашский сельсовет | 53 633 446 111 | 67 | 13,40 |
| 1115 | с. Архангеловка | Оренбургский муниципальный район, сельское поселение Архангеловский сельсовет | 53 634 402 101 | 584 | 116,80 |
| 1116 | с. Воскресеновка | Оренбургский муниципальный район, сельское поселение Архангеловский сельсовет | 53 634 402 106 | 122 | 24,40 |
| 1117 | с. Бродецкое | Оренбургский муниципальный район, сельское поселение Бродецкий сельсовет | 53 634 404 101 | 1 127 | 225,40 |
| 1118 | х. Херсоновка | Оренбургский муниципальный район, сельское поселение Бродецкий сельсовет | 53 634 404 106 | 8 | 1,60 |
| 1119 | с. Благословенка | Оренбургский муниципальный район, сельское поселение Благословенский сельсовет | 53 634 405 101 | 1 397 | 279,40 |
| 1120 | пос. Весенний | Оренбургский муниципальный район, сельское поселение Весенний сельсовет | 53 634 406 101 | 2 933 | 879,90 |
| 1121 | пос. Горный | Оренбургский муниципальный район, сельское поселение Горный сельсовет | 53 634 407 101 | 1 021 | 204,20 |



| № п/п | Наименование источников образования отходов | Почтовый адрес | ОКТМО | Численность населения (человек) | Количество образующихся отходов, т/год |
|-------|---|---|----------------|---------------------------------|--|
| 1122 | пос. Юный | Оренбургский муниципальный район, сельское поселение Горный сельсовет | 53 634 407 106 | 1 438 | 287,60 |
| 1123 | с. Дедуровка | Оренбургский муниципальный район, сельское поселение Дедуровский сельсовет | 53 634 413 101 | 1 657 | 331,40 |
| 1124 | пос. Зауральный | Оренбургский муниципальный район, сельское поселение Зауральный сельсовет | 53 634 416 101 | 1 161 | 232,20 |
| 1125 | пос. Западный | Оренбургский муниципальный район, сельское поселение Зауральный сельсовет | 53 634 416 106 | 37 | 7,40 |
| 1126 | с. Зубаревка | Оренбургский муниципальный район, сельское поселение Зубаревский сельсовет | 53 634 419 101 | 548 | 109,60 |
| 1127 | с. Цветная Пустошь | Оренбургский муниципальный район, сельское поселение Зубаревский сельсовет | 53 634 419 106 | 118 | 23,60 |
| 1128 | с. Ивановка | Оренбургский муниципальный район, сельское поселение Ивановский сельсовет | 53 634 422 101 | 5 028 | 1005,60 |
| 1129 | с. Каменноозерное | Оренбургский муниципальный район, сельское поселение Каменноозерный сельсовет | 53 634 425 101 | 1 151 | 230,20 |
| 1130 | х. Чулошников | Оренбургский муниципальный район, сельское поселение Каменноозерный сельсовет | 53 634 425 106 | 596 | 119,20 |
| 1131 | пос. Караванный | Оренбургский муниципальный район, сельское поселение Караванный сельсовет | 53 634 428 101 | 2 529 | 758,70 |
| 1132 | пос. Береговой | Оренбургский муниципальный район, сельское поселение Караванный | 53 634 428 106 | 426 | 85,20 |



| № п/п | Наименование источников образования отходов | Почтовый адрес | ОКТМО | Численность населения (человек) | Количество образующихся отходов, т/год |
|-------|---|--|----------------|---------------------------------|--|
| | | сельсовет | | | |
| 1133 | пос. Узловой | Оренбургский муниципальный район, сельское поселение Караванный сельсовет | 53 634 428 111 | 76 | 15,20 |
| 1134 | х. Казачий | Оренбургский муниципальный район, сельское поселение Караванный сельсовет | 53 634 428 116 | 48 | 9,60 |
| 1135 | с. имени 9 Января | Оренбургский муниципальный район, сельское поселение Красноуральский сельсовет | 53 634 431 101 | 4 782 | 1434,60 |
| 1136 | с. Старица | Оренбургский муниципальный район, сельское поселение Красноуральский сельсовет | 53 634 431 106 | 636 | 127,20 |
| 1137 | пос. Ленина | Оренбургский муниципальный район, сельское поселение Ленинский сельсовет | 53 634 432 101 | 2 707 | 812,10 |
| 1138 | с. Нежинка | Оренбургский муниципальный район, сельское поселение Нежинский сельсовет | 53 634 434 101 | 7 785 | 2335,50 |
| 1139 | пос. Аэропорт | Оренбургский муниципальный район, сельское поселение Нежинский сельсовет | 53 634 434 106 | 299 | 59,80 |
| 1140 | с. Нижняя Павловка | Оренбургский муниципальный район, сельское поселение Нижнепавловский сельсовет | 53 634 437 101 | 4 200 | 1344,00 |
| 1141 | с. Никольское | Оренбургский муниципальный район, сельское поселение Никольский сельсовет | 53 634 440 101 | 1 247 | 249,40 |
| 1142 | пос. Первомайский | Оренбургский муниципальный район, сельское поселение Первомайский поссовет | 53 634 445 101 | 7 445 | 2233,50 |



Министерство природных ресурсов, экологии и имущественных отношений
Оренбургской области

| № п/п | Наименование источников образования отходов | Почтовый адрес | ОКТМО | Численность населения (человек) | Количество образующихся отходов, т/год |
|-------|---|--|----------------|---------------------------------|--|
| 1143 | с. Подгородняя Покровка | Оренбургский муниципальный район, сельское поселение Подгородне-Покровский сельсовет | 53 634 446 101 | 6 516 | 1889,00 |
| 1144 | с. Павловка | Оренбургский муниципальный район, сельское поселение Подгородне-Покровский сельсовет | 53 634 446 106 | 1 607 | 321,40 |
| 1145 | пос. Пригородный | Оренбургский муниципальный район, сельское поселение Пригородный сельсовет | 53 634 448 101 | 5 979 | 1793,70 |
| 1146 | пос. Лесничество | Оренбургский муниципальный район, сельское поселение Пригородный сельсовет | 53 634 448 106 | 168 | 33,60 |
| 1147 | х. Медовка | Оренбургский муниципальный район, сельское поселение Пригородный сельсовет | 53 634 448 111 | 60 | 12,00 |
| 1148 | пос. Приуральский | Оренбургский муниципальный район, сельское поселение Приуральский сельсовет | 53 634 449 101 | 1 023 | 204,60 |
| 1149 | с. Беленовка | Оренбургский муниципальный район, сельское поселение Приуральский сельсовет | 53 634 449 106 | 143 | 28,60 |
| 1150 | с. Вязовка | Оренбургский муниципальный район, сельское поселение Приуральский сельсовет | 53 634 449 111 | 418 | 83,60 |
| 1151 | пос. Мирный Путь | Оренбургский муниципальный район, сельское поселение Приуральский сельсовет | 53 634 449 116 | 153 | 30,60 |
| 1152 | пос. Яровой | Оренбургский муниципальный район, сельское поселение Приуральский сельсовет | 53 634 449 121 | 356 | 71,20 |
| 1153 | с. Пречистинка | Оренбургский муниципальный район, сельское поселение Пречистин- | 53 634 450 101 | 653 | 130,60 |



Министерство природных ресурсов, экологии и имущественных отношений
Оренбургской области

| № п/п | Наименование источников образования отходов | Почтовый адрес | ОКТМО | Численность населения (человек) | Количество образующихся отходов, т/год |
|-------|---|---|----------------|---------------------------------|--|
| | | ский сельсовет | | | |
| 1154 | пос. Пугачевский | Оренбургский муниципальный район, сельское поселение Пугачевский сельсовет | 53 634 452 101 | 910 | 182,00 |
| 1155 | пос. Желанды | Оренбургский муниципальный район, сельское поселение Пугачевский сельсовет | 53 634 452 106 | 184 | 36,80 |
| 1156 | с. Паника | Оренбургский муниципальный район, сельское поселение Пугачевский сельсовет | 53 634 452 111 | 352 | 70,40 |
| 1157 | пос. Соловьевка | Оренбургский муниципальный район, сельское поселение Соловьевский сельсовет | 53 634 454 101 | 803 | 160,60 |
| 1158 | с. Сергиевка | Оренбургский муниципальный район, сельское поселение Сергиевский сельсовет | 53 634 455 101 | 1 499 | 299,80 |
| 1159 | х. Красная Поляна | Оренбургский муниципальный район, сельское поселение Сергиевский сельсовет | 53 634 455 106 | 38 | 7,60 |
| 1160 | с. Мазуровка | Оренбургский муниципальный район, сельское поселение Сергиевский сельсовет | 53 634 455 111 | 98 | 19,60 |
| 1161 | с. Приютово | Оренбургский муниципальный район, сельское поселение Сергиевский сельсовет | 53 634 455 116 | 325 | 65,00 |
| 1162 | рзд. 17 км | Оренбургский муниципальный район, сельское поселение Сергиевский сельсовет | 53 634 455 121 | 18 | 3,60 |
| 1163 | х. Панкратовский | Оренбургский муниципальный район, сельское поселение Сергиевский сельсовет | 53 634 455 126 | 46 | 9,20 |



Министерство природных ресурсов, экологии и имущественных отношений
Оренбургской области

| № п/п | Наименование источников образования отходов | Почтовый адрес | ОКТМО | Численность населения (человек) | Количество образующихся отходов, т/год |
|-------|---|---|----------------|---------------------------------|--|
| 1164 | х. Степановский | Оренбургский муниципальный район, сельское поселение Степановский сельсовет | 53 634 456 101 | 2 191 | 570,00 |
| 1165 | пос. Комсомольское Лесничество | Оренбургский муниципальный район, сельское поселение Степановский сельсовет | 53 634 456 106 | 24 | 4,80 |
| 1166 | рзд. 1506 км | Оренбургский муниципальный район, сельское поселение Степановский сельсовет | 53 634 456 111 | 37 | 7,40 |
| 1167 | с. Струково | Оренбургский муниципальный район, сельское поселение Струковский сельсовет | 53 634 457 101 | 483 | 96,60 |
| 1168 | с. Репино | Оренбургский муниципальный район, сельское поселение Струковский сельсовет | 53 634 457 106 | 336 | 67,20 |
| 1169 | пос. Чебеньки | Оренбургский муниципальный район, сельское поселение Чебеньковский сельсовет | 53 634 458 101 | 3 994 | 1198,20 |
| 1170 | пос. Былинный | Оренбургский муниципальный район, сельское поселение Чебеньковский сельсовет | 53 634 458 106 | 257 | 51,40 |
| 1171 | пос. Бакалка | Оренбургский муниципальный район, сельское поселение Чебеньковский сельсовет | 53 634 458 111 | 369 | 73,80 |
| 1172 | пос. Востоды | Оренбургский муниципальный район, сельское поселение Чебеньковский сельсовет | 53 634 458 116 | 145 | 29,00 |
| 1173 | с. Черноречье | Оренбургский муниципальный район, сельское поселение Чернореченский сельсовет | 53 634 461 101 | 1 568 | 313,60 |
| 1174 | пос. Чкалов | Оренбургский муниципальный район, сельское поселение Чкаловский | 53 634 464 101 | 2 109 | 632,70 |



Министерство природных ресурсов, экологии и имущественных отношений
Оренбургской области

| № п/п | Наименование источников образования отходов | Почтовый адрес | ОКТМО | Численность населения (человек) | Количество образующихся отходов, т/год |
|-------|---|--|----------------|---------------------------------|--|
| | | сельсовет | | | |
| 1175 | пос. Благовенское Лесничество | Оренбургский муниципальный район, сельское поселение Чкаловский сельсовет | 53 634 464 106 | 57 | 11,40 |
| 1176 | пос. Экспериментальный | Оренбургский муниципальный район, сельское поселение Экспериментальный сельсовет | 53 634 468 101 | 2 251 | 675,30 |
| 1177 | пос. Чистый | Оренбургский муниципальный район, сельское поселение Экспериментальный сельсовет | 53 634 468 106 | 226 | 45,20 |
| 1178 | ж/д. рзд. N 20 | Оренбургский муниципальный район, сельское поселение Экспериментальный сельсовет | 53 634 468 111 | 232 | 46,40 |
| 1179 | пос. Светлогорка | Оренбургский муниципальный район, сельское поселение Экспериментальный сельсовет | 53 634 468 116 | 307 | 61,40 |
| 1180 | с. Южный Урал | Оренбургский муниципальный район, сельское поселение Южноуральский сельсовет | 53 634 470 101 | 2 844 | 824,00 |
| 1181 | д. Нижнепавловские Лагеря | Оренбургский муниципальный район, сельское поселение Южноуральский сельсовет | 53 634 470 106 | 22 | 4,40 |
| 1182 | рзд. 19 км | Оренбургский муниципальный район, сельское поселение Южноуральский сельсовет | 53 634 470 111 | 38 | 7,60 |
| 1183 | пос. Володарский | Первомайский муниципальный район, сельское поселение Володарский сельсовет | 53 636 402 101 | 2 139 | 641,70 |
| 1184 | пос. Веснянка | Первомайский муниципальный район, сельское поселение Володарский сельсовет | 53 636 402 106 | 75 | 15,00 |



| № п/п | Наименование источников образования отходов | Почтовый адрес | ОКТМО | Численность населения (человек) | Количество образующихся отходов, т/год |
|-------|---|--|----------------|---------------------------------|--|
| 1185 | пос. Зарево | Первомайский муниципальный район, сельское поселение Володарский сельсовет | 53 636 402 111 | 250 | 50,00 |
| 1186 | пос. Маевка | Первомайский муниципальный район, сельское поселение Володарский сельсовет | 53 636 402 116 | 345 | 69,00 |
| 1187 | пос. Пономарево | Первомайский муниципальный район, сельское поселение Володарский сельсовет | 53 636 402 121 | 539 | 107,80 |
| 1188 | с. Красное | Первомайский муниципальный район, сельское поселение Красновский сельсовет | 53 636 404 101 | 607 | 121,40 |
| 1189 | с. Каменное | Первомайский муниципальный район, сельское поселение Красновский сельсовет | 53 636 404 106 | 270 | 54,00 |
| 1190 | с. Теплое | Первомайский муниципальный район, сельское поселение Красновский сельсовет | 53 636 404 111 | 87 | 17,40 |
| 1191 | с. Таловое | Первомайский муниципальный район, сельское поселение Красновский сельсовет | 53 636 404 116 | 60 | 12,00 |
| 1192 | пос. Яганово | Первомайский муниципальный район, сельское поселение Красновский сельсовет | 53 636 404 121 | 2 | 0,40 |
| 1193 | пос. Ленинский | Первомайский муниципальный район, сельское поселение Ленинский сельсовет | 53 636 408 101 | 628 | 125,60 |
| 1194 | пос. Зори | Первомайский муниципальный район, сельское поселение Ленинский сельсовет | 53 636 408 106 | 92 | 18,40 |
| 1195 | пос. Ляшево | Первомайский муниципальный район, сельское поселение Ленинский | 53 636 408 111 | 198 | 39,60 |



| № п/п | Наименование источников образования отходов | Почтовый адрес | ОКТМО | Численность населения (человек) | Количество образующихся отходов, т/год |
|-------|---|---|----------------|---------------------------------|--|
| | | сельсовет | | | |
| 1196 | пос. Ручьевка | Первомайский муниципальный район, сельское поселение Ленинский сельсовет | 53 636 408 116 | 82 | 16,40 |
| 1197 | пос. Самаркин | Первомайский муниципальный район, сельское поселение Ленинский сельсовет | 53 636 408 121 | 53 | 10,60 |
| 1198 | пос. Чапаевка | Первомайский муниципальный район, сельское поселение Ленинский сельсовет | 53 636 408 126 | 1 | 0,20 |
| 1199 | пос. Малый Зайкин | Первомайский муниципальный район, сельское поселение Малозайкинский сельсовет | 53 636 411 101 | 710 | 142,00 |
| 1200 | пос. Балабанка | Первомайский муниципальный район, сельское поселение Малозайкинский сельсовет | 53 636 411 106 | 21 | 4,20 |
| 1201 | пос. Большой Зайкин | Первомайский муниципальный район, сельское поселение Малозайкинский сельсовет | 53 636 411 111 | 130 | 26,00 |
| 1202 | пос. Курлин | Первомайский муниципальный район, сельское поселение Малозайкинский сельсовет | 53 636 411 116 | 310 | 62,00 |
| 1203 | пос. Маштаков | Первомайский муниципальный район, сельское поселение Малозайкинский сельсовет | 53 636 411 121 | 131 | 26,20 |
| 1204 | с. Мирошкино | Первомайский муниципальный район, сельское поселение Мирошкинский сельсовет | 53 636 413 101 | 748 | 149,60 |
| 1205 | пос. Малочаганск | Первомайский муниципальный район, сельское поселение Мирошкинский сельсовет | 53 636 413 106 | 73 | 14,60 |



| № п/п | Наименование источников образования отходов | Почтовый адрес | ОКТМО | Численность населения (человек) | Количество образующихся отходов, т/год |
|-------|---|--|----------------|---------------------------------|--|
| 1206 | пос. Первомайский | Первомайский муниципальный район, сельское поселение Первомайский сельсовет | 53 636 415 101 | 7 010 | 2103,00 |
| 1207 | с. Озерное | Первомайский муниципальный район, сельское поселение Пылаевский сельсовет | 53 636 416 101 | 625 | 125,00 |
| 1208 | пос. Луч | Первомайский муниципальный район, сельское поселение Пылаевский сельсовет | 53 636 416 106 | 243 | 48,60 |
| 1209 | пос. Революционный | Первомайский муниципальный район, сельское поселение Революционный сельсовет | 53 636 417 101 | 533 | 106,60 |
| 1210 | пос. Рубежинский | Первомайский муниципальный район, сельское поселение Рубежинский сельсовет | 53 636 419 101 | 858 | 171,60 |
| 1211 | пос. Большепрудный | Первомайский муниципальный район, сельское поселение Рубежинский сельсовет | 53 636 419 106 | 199 | 39,80 |
| 1212 | пос. Ударный | Первомайский муниципальный район, сельское поселение Рубежинский сельсовет | 53 636 419 111 | 268 | 53,60 |
| 1213 | пос. Дружный | Первомайский муниципальный район, сельское поселение Рубежинский сельсовет | 53 636 419 116 | 0 | 0,00 |
| 1214 | с. Сергиевка | Первомайский муниципальный район, сельское поселение Сергиевский сельсовет | 53 636 422 101 | 465 | 93,00 |
| 1215 | пос. Новостройка | Первомайский муниципальный район, сельское поселение Сергиевский сельсовет | 53 636 422 106 | 319 | 63,80 |
| 1216 | пос. Новая Жизнь | Первомайский муниципальный район, сельское поселение Сергиевский сельсовет | 53 636 422 111 | 78 | 15,60 |



| № п/п | Наименование источников образования отходов | Почтовый адрес | ОКТМО | Численность населения (человек) | Количество образующихся отходов, т/год |
|-------|---|--|----------------|---------------------------------|--|
| | | сельсовет | | | |
| 1217 | с. Соболево | Первомайский муниципальный район, сельское поселение Соболевский сельсовет | 53 636 425 101 | 959 | 191,80 |
| 1218 | пос. Лесопитомник | Первомайский муниципальный район, сельское поселение Соболевский сельсовет | 53 636 425 106 | 309 | 61,80 |
| 1219 | пос. Осочный | Первомайский муниципальный район, сельское поселение Соболевский сельсовет | 53 636 425 111 | 158 | 31,60 |
| 1220 | пос. Степнянка | Первомайский муниципальный район, сельское поселение Соболевский сельсовет | 53 636 425 116 | 140 | 28,00 |
| 1221 | с. Советское | Первомайский муниципальный район, сельское поселение Советский сельсовет | 53 636 428 101 | 754 | 150,80 |
| 1222 | пос. Пятилетка | Первомайский муниципальный район, сельское поселение Советский сельсовет | 53 636 428 106 | 1 | 0,20 |
| 1223 | пос. Уральский | Первомайский муниципальный район, сельское поселение Уральский сельсовет | 53 636 431 101 | 958 | 191,60 |
| 1224 | пос. Ветелки | Первомайский муниципальный район, сельское поселение Уральский сельсовет | 53 636 431 106 | 86 | 17,20 |
| 1225 | пос. Долинный | Первомайский муниципальный район, сельское поселение Уральский сельсовет | 53 636 431 111 | 1 | 0,20 |
| 1226 | пос. Лебедев | Первомайский муниципальный район, сельское поселение Уральский сельсовет | 53 636 431 116 | 61 | 12,20 |



| № п/п | Наименование источников образования отходов | Почтовый адрес | ОКТМО | Численность населения (человек) | Количество образующихся отходов, т/год |
|-------|---|---|----------------|---------------------------------|--|
| 1227 | пос. Межевой | Первомайский муниципальный район, сельское поселение Уральский сельсовет | 53 636 431 121 | 82 | 16,40 |
| 1228 | пос. Усов | Первомайский муниципальный район, сельское поселение Уральский сельсовет | 53 636 431 126 | 197 | 39,40 |
| 1229 | пос. Фурманов | Первомайский муниципальный район, сельское поселение Фурмановский сельсовет | 53 636 434 101 | 460 | 92,00 |
| 1230 | пос. Башкировка | Первомайский муниципальный район, сельское поселение Фурмановский сельсовет | 53 636 434 106 | 118 | 23,60 |
| 1231 | пос. Источный | Первомайский муниципальный район, сельское поселение Фурмановский сельсовет | 53 636 434 111 | 17 | 3,40 |
| 1232 | с. Мансурово | Первомайский муниципальный район, сельское поселение Фурмановский сельсовет | 53 636 434 116 | 360 | 72,00 |
| 1233 | пос. Назаровка | Первомайский муниципальный район, сельское поселение Фурмановский сельсовет | 53 636 434 121 | 346 | 69,20 |
| 1234 | пос. Приречный | Первомайский муниципальный район, сельское поселение Фурмановский сельсовет | 53 636 434 126 | 210 | 42,00 |
| 1235 | пос. Пруды | Первомайский муниципальный район, сельское поселение Фурмановский сельсовет | 53 636 434 131 | 42 | 8,40 |
| 1236 | с. Конное | Первомайский муниципальный район, сельское поселение Фурмановский сельсовет | 53 636 434 136 | 34 | 6,80 |
| 1237 | пос. Тюльпан | Первомайский муниципальный район, сельское поселение Фурманов- | 53 636 434 141 | 410 | 82,00 |



Министерство природных ресурсов, экологии и имущественных отношений
Оренбургской области

| № п/п | Наименование источников образования отходов | Почтовый адрес | ОКТМО | Численность населения (человек) | Количество образующихся отходов, т/год |
|-------|---|--|----------------|---------------------------------|--|
| | | ский сельсовет | | | |
| 1238 | с. Шапошниково | Первомайский муниципальный район, сельское поселение Шапошниковский сельсовет | 53 636 437 101 | 520 | 104,00 |
| 1239 | пос. Бакаушин | Первомайский муниципальный район, сельское поселение Шапошниковский сельсовет | 53 636 437 106 | 50 | 10,00 |
| 1240 | пос. Вербовый Сырт | Первомайский муниципальный район, сельское поселение Шапошниковский сельсовет | 53 636 437 111 | 129 | 25,80 |
| 1241 | с. Адамовка | Переволоцкий муниципальный район, сельское поселение Адамовский сельсовет | 53 637 404 101 | 520 | 104,00 |
| 1242 | с. Власовка | Переволоцкий муниципальный район, сельское поселение Адамовский сельсовет | 53 637 404 106 | 5 | 1,00 |
| 1243 | с. Радовка | Переволоцкий муниципальный район, сельское поселение Адамовский сельсовет | 53 637 404 111 | 170 | 34,00 |
| 1244 | с. Донецкое | Переволоцкий муниципальный район, сельское поселение Донецкий сельсовет | 53 637 407 101 | 1 086 | 217,20 |
| 1245 | с. Зубочистка Первая | Переволоцкий муниципальный район, сельское поселение Зубочистенский сельсовет | 53 637 410 101 | 915 | 183,00 |
| 1246 | с. Зубочистка Вторая | Переволоцкий муниципальный район, сельское поселение Зубочистенский Второй сельсовет | 53 637 411 101 | 846 | 169,20 |
| 1247 | с. Кариновка | Переволоцкий муниципальный район, сельское поселение Кариновский сельсовет | 53 637 416 101 | 623 | 124,60 |



| № п/п | Наименование источников образования отходов | Почтовый адрес | ОКТМО | Численность населения (человек) | Количество образующихся отходов, т/год |
|----------|---|--|----------------|---------------------------------|--|
| 1248 | пос. Судаковка | Перволюцкий муниципальный район, сельское поселение Кариновский сельсовет | 53 637 416 106 | 78 | 15,60 |
| 1249 | х. Пустошь-Адамовка | Перволюцкий муниципальный район, сельское поселение Кариновский сельсовет | 53 637 416 111 | 89 | 17,80 |
| 1250 | с. Кичкасс | Перволюцкий муниципальный район, сельское поселение Кичкасский сельсовет | 53 637 419 101 | 909 | 181,80 |
| 1251 | с. Габдрафиково | Перволюцкий муниципальный район, сельское поселение Кичкасский сельсовет | 53 637 419 106 | 289 | 57,80 |
| 1252 | с. Долиновка | Перволюцкий муниципальный район, сельское поселение Кичкасский сельсовет | 53 637 419 111 | 187 | 37,40 |
| 1253 | с. Кубанка | Перволюцкий муниципальный район, сельское поселение Кубанский сельсовет | 53 637 420 101 | 1 108 | 221,60 |
| 1254 | с. Родничное | Перволюцкий муниципальный район, сельское поселение Кубанский сельсовет | 53 637 420 106 | 327 | 65,40 |
| 1255 | с. Рыжковка | Перволюцкий муниципальный район, сельское поселение Кубанский сельсовет | 53 637 420 111 | 32 | 6,40 |
| 1256 | с. Мамалаевка | Перволюцкий муниципальный район, сельское поселение Мамалаевский сельсовет | 53 637 422 101 | 715 | 143,00 |
| 1257 | с. Капитоновка | Перволюцкий муниципальный район, сельское поселение Мамалаевский сельсовет | 53 637 422 106 | 258 | 51,60 |
| 1258 | рзд. 12 км | Перволюцкий муниципальный район, сельское поселение Мамалаев- | 53 637 422 111 | 19 | 3,80 |



Министерство природных ресурсов, экологии и имущественных отношений
Оренбургской области

| № п/п | Наименование источников образования отходов | Почтовый адрес | ОКТМО | Численность населения (человек) | Количество образующихся отходов, т/год |
|-------|---|---|----------------|---------------------------------|--|
| | | ский сельсовет | | | |
| 1259 | х. Капитоновский Рыбоучасток | Переволоцкий муниципальный район, сельское поселение Мамалаевский сельсовет | 53 637 422 116 | 24 | 4,80 |
| 1260 | пос. Переволоцкий | Переволоцкий муниципальный район, сельское поселение Переволоцкий поссовет | 53 637 424 101 | 10 183 | 3055,00 |
| 1261 | рзд. 13 км | Переволоцкий муниципальный район, сельское поселение Переволоцкий поссовет | 53 637 424 106 | 0 | 0,00 |
| 1262 | х. Самарский | Переволоцкий муниципальный район, сельское поселение Переволоцкий поссовет | 53 637 424 111 | 10 | 2,00 |
| 1263 | с. Филипповка | Переволоцкий муниципальный район, сельское поселение Переволоцкий поссовет | 53 637 424 116 | 269 | 53,80 |
| 1264 | с. Претория | Переволоцкий муниципальный район, сельское поселение Преторийский сельсовет | 53 637 425 101 | 1 328 | 265,60 |
| 1265 | с. Верхний Кунакбай | Переволоцкий муниципальный район, сельское поселение Преторийский сельсовет | 53 637 425 106 | 99 | 19,80 |
| 1266 | с. Камышовка | Переволоцкий муниципальный район, сельское поселение Преторийский сельсовет | 53 637 425 111 | 125 | 25,00 |
| 1267 | с. Новомихайловка | Переволоцкий муниципальный район, сельское поселение Преторийский сельсовет | 53 637 425 116 | 67 | 13,40 |
| 1268 | с. Суворовка | Переволоцкий муниципальный район, сельское поселение Преторийский сельсовет | 53 637 425 121 | 135 | 27,00 |



| № п/п | Наименование источников образования отходов | Почтовый адрес | ОКТМО | Численность населения (человек) | Количество образующихся отходов, т/год |
|-------|---|--|----------------|---------------------------------|--|
| 1269 | с. Чернозерка | Переволоцкий муниципальный район, сельское поселение Преторийский сельсовет | 53 637 425 126 | 106 | 21,20 |
| 1270 | с. Родничный Дол | Переволоцкий муниципальный район, сельское поселение Роднично-дольский сельсовет | 53 637 428 101 | 1 181 | 236,20 |
| 1271 | с. Краснополье | Переволоцкий муниципальный район, сельское поселение Роднично-дольский сельсовет | 53 637 428 106 | 125 | 25,00 |
| 1272 | с. Рычковка | Переволоцкий муниципальный район, сельское поселение Роднично-дольский сельсовет | 53 637 428 111 | 324 | 64,80 |
| 1273 | с. Шуваловка | Переволоцкий муниципальный район, сельское поселение Роднично-дольский сельсовет | 53 637 428 116 | 193 | 38,60 |
| 1274 | пос. Садовый | Переволоцкий муниципальный район, сельское поселение Садовый сельсовет | 53 637 431 101 | 626 | 125,20 |
| 1275 | с. Алексеевка | Переволоцкий муниципальный район, сельское поселение Садовый сельсовет | 53 637 431 106 | 192 | 38,40 |
| 1276 | х. Вязовка | Переволоцкий муниципальный район, сельское поселение Садовый сельсовет | 53 637 431 111 | 5 | 1,00 |
| 1277 | х. Южный | Переволоцкий муниципальный район, сельское поселение Садовый сельсовет | 53 637 431 116 | 240 | 48,00 |
| 1278 | с. Степановка | Переволоцкий муниципальный район, сельское поселение Степановский сельсовет | 53 637 434 101 | 1 353 | 270,60 |
| 1279 | с. Кутлумбетово | Переволоцкий муниципальный район, сельское поселение Степановский | 53 637 434 106 | 252 | 50,40 |



Министерство природных ресурсов, экологии и имущественных отношений
Оренбургской области

| № п/п | Наименование источников образования отходов | Почтовый адрес | ОКТМО | Численность населения (человек) | Количество образующихся отходов, т/год |
|-------|---|--|----------------|---------------------------------|--|
| | | сельсовет | | | |
| 1280 | с. Алмала | Переволоцкий муниципальный район, сельское поселение Степановский сельсовет | 53 637 434 111 | 322 | 64,40 |
| 1281 | с. Алисово | Переволоцкий муниципальный район, сельское поселение Степановский сельсовет | 53 637 434 116 | 211 | 42,20 |
| 1282 | с. Татищево | Переволоцкий муниципальный район, сельское поселение Татищевский сельсовет | 53 637 437 101 | 651 | 130,20 |
| 1283 | с. Чесноковка | Переволоцкий муниципальный район, сельское поселение Чесноковский сельсовет | 53 637 440 101 | 1 410 | 282,00 |
| 1284 | ж/д ст. Сырт | Переволоцкий муниципальный район, сельское поселение Южноуральский сельсовет | 53 637 443 101 | 956 | 191,20 |
| 1285 | с. Абрамовка | Переволоцкий муниципальный район, сельское поселение Япыринцевский сельсовет | 53 637 446 101 | 301 | 60,20 |
| 1286 | с. Сенное | Переволоцкий муниципальный район, сельское поселение Япыринцевский сельсовет | 53 637 446 102 | 239 | 47,80 |
| 1287 | с. Япыринцево | Переволоцкий муниципальный район, сельское поселение Япыринцевский сельсовет | 53 637 446 104 | 547 | 109,40 |
| 1288 | х. Араповка | Переволоцкий муниципальный район, сельское поселение Япыринцевский сельсовет | 53 637 446 106 | 0 | 0,00 |
| 1289 | х. Тарашанка | Переволоцкий муниципальный район, сельское поселение Япыринцевский сельсовет | 53 637 446 111 | 0 | 0,00 |



Министерство природных ресурсов, экологии и имущественных отношений
Оренбургской области

| № п/п | Наименование источников образования отходов | Почтовый адрес | ОКТМО | Численность населения (человек) | Количество образующихся отходов, т/год |
|-------|---|--|----------------|---------------------------------|--|
| 1290 | с. Борисовка | Пономаревский муниципальный район, сельское поселение Борисовский сельсовет | 53 638 403 101 | 349 | 69,80 |
| 1291 | с. Воздвиженка | Пономаревский муниципальный район, сельское поселение Воздвиженский сельсовет | 53 638 404 101 | 586 | 117,20 |
| 1292 | с. Кирсаново | Пономаревский муниципальный район, сельское поселение Воздвиженский сельсовет | 53 638 404 106 | 148 | 29,60 |
| 1293 | пос. Река Дема | Пономаревский муниципальный район, сельское поселение Деминский сельсовет | 53 638 405 101 | 730 | 146,00 |
| 1294 | с. Дюсьметьево | Пономаревский муниципальный район, сельское поселение Дюсьметьевский сельсовет | 53 638 406 101 | 642 | 128,40 |
| 1295 | с. Алексеевка | Пономаревский муниципальный район, сельское поселение Дюсьметьевский сельсовет | 53 638 406 106 | 250 | 50,00 |
| 1296 | с. Ефремово-Зыково | Пономаревский муниципальный район, сельское поселение Ефремово-Зыковский сельсовет | 53 638 407 101 | 376 | 75,20 |
| 1297 | пос. Комиссаровка | Пономаревский муниципальный район, сельское поселение Ефремово-Зыковский сельсовет | 53 638 407 106 | 24 | 4,80 |
| 1298 | с. Сорокино | Пономаревский муниципальный район, сельское поселение Ефремово-Зыковский сельсовет | 53 638 407 111 | 124 | 24,80 |
| 1299 | с. Ключевка | Пономаревский муниципальный район, сельское поселение Ключевский сельсовет | 53 638 410 101 | 475 | 95,00 |
| 1300 | пос. Георгиевка | Пономаревский муниципальный район, сельское поселение Ключевский | 53 638 410 106 | 24 | 4,80 |



| № п/п | Наименование источников образования отходов | Почтовый адрес | ОКТМО | Численность населения (человек) | Количество образующихся отходов, т/год |
|-------|---|---|----------------|---------------------------------|--|
| | | сельсовет | | | |
| 1301 | пос. Ильиновка | Пономаревский муниципальный район, сельское поселение Ключевский сельсовет | 53 638 410 111 | 22 | 4,40 |
| 1302 | пос. Михайловка | Пономаревский муниципальный район, сельское поселение Ключевский сельсовет | 53 638 410 116 | 0 | 0,00 |
| 1303 | с. Максимовка | Пономаревский муниципальный район, сельское поселение Максимовский сельсовет | 53 638 413 101 | 247 | 49,40 |
| 1304 | пос. Грачевка | Пономаревский муниципальный район, сельское поселение Максимовский сельсовет | 53 638 413 106 | 9 | 1,80 |
| 1305 | пос. Петровка | Пономаревский муниципальный район, сельское поселение Максимовский сельсовет | 53 638 413 111 | 0 | 0,00 |
| 1306 | с. Наурузово | Пономаревский муниципальный район, сельское поселение Наурузовский сельсовет | 53 638 416 101 | 1 872 | 374,40 |
| 1307 | пос. Нариманово | Пономаревский муниципальный район, сельское поселение Наурузовский сельсовет | 53 638 416 106 | 1 | 0,20 |
| 1308 | пос. Григорьевка | Пономаревский муниципальный район, сельское поселение Наурузовский сельсовет | 53 638 416 111 | 3 | 0,60 |
| 1309 | с. Нижние Кузлы | Пономаревский муниципальный район, сельское поселение Нижнекузлинский сельсовет | 53 638 419 101 | 265 | 53,00 |
| 1310 | с. Верхние Кузлы | Пономаревский муниципальный район, сельское поселение Нижнекузлинский сельсовет | 53 638 419 106 | 189 | 37,80 |



| № п/п | Наименование источников образования отходов | Почтовый адрес | ОКТМО | Численность населения (человек) | Количество образующихся отходов, т/год |
|-------|---|---|----------------|---------------------------------|--|
| 1311 | пос. Владимировка | Пономаревский муниципальный район, сельское поселение Нижнекузлинский сельсовет | 53 638 419 111 | 6 | 1,20 |
| 1312 | с. Пономаревка | Пономаревский муниципальный район, сельское поселение Пономаревский сельсовет | 53 638 422 101 | 5 509 | 1652,70 |
| 1313 | д. Дмитриевка | Пономаревский муниципальный район, сельское поселение Пономаревский сельсовет | 53 638 422 106 | 16 | 3,20 |
| 1314 | пос. Равнинный | Пономаревский муниципальный район, сельское поселение Равнинный сельсовет | 53 638 425 101 | 734 | 146,80 |
| 1315 | с. Алябьево | Пономаревский муниципальный район, сельское поселение Равнинный сельсовет | 53 638 425 106 | 60 | 12,00 |
| 1316 | пос. Жатва | Пономаревский муниципальный район, сельское поселение Равнинный сельсовет | 53 638 425 111 | 68 | 13,60 |
| 1317 | с. Романовка | Пономаревский муниципальный район, сельское поселение Романовский сельсовет | 53 638 428 101 | 304 | 60,80 |
| 1318 | с. Семеновка | Пономаревский муниципальный район, сельское поселение Семеновский сельсовет | 53 638 431 101 | 327 | 65,40 |
| 1319 | с. Софиевка | Пономаревский муниципальный район, сельское поселение Софиевский сельсовет | 53 638 434 101 | 1 514 | 302,80 |
| 1320 | пос. Фадеевский | Пономаревский муниципальный район, сельское поселение Фадеевский сельсовет | 53 638 437 101 | 553 | 110,60 |
| 1321 | с. Беседино | Пономаревский муниципальный район, сельское поселение Фадеевский | 53 638 437 106 | 117 | 23,40 |



Министерство природных ресурсов, экологии и имущественных отношений
Оренбургской области

| № п/п | Наименование источников образования отходов | Почтовый адрес | ОКТМО | Численность населения (человек) | Количество образующихся отходов, т/год |
|-------|---|--|----------------|---------------------------------|--|
| | | сельсовет | | | |
| 1322 | с. Новобогородское | Пономаревский муниципальный район, сельское поселение Фадеевский сельсовет | 53 638 437 111 | 179 | 35,80 |
| 1323 | пос. Чистополье | Пономаревский муниципальный район, сельское поселение Фадеевский сельсовет | 53 638 437 116 | 27 | 5,40 |
| 1324 | с. Архиповка | Сакмарский муниципальный район, сельское поселение Архиповский сельсовет | 53 640 402 101 | 797 | 159,40 |
| 1325 | с. Донское | Сакмарский муниципальный район, сельское поселение Архиповский сельсовет | 53 640 402 106 | 100 | 20,00 |
| 1326 | с. Санково | Сакмарский муниципальный район, сельское поселение Архиповский сельсовет | 53 640 402 111 | 6 | 1,20 |
| 1327 | с. Беловка | Сакмарский муниципальный район, сельское поселение Беловский сельсовет | 53 640 404 101 | 1 320 | 264,00 |
| 1328 | с. Ереминка | Сакмарский муниципальный район, сельское поселение Беловский сельсовет | 53 640 404 106 | 200 | 40,00 |
| 1329 | с. Гребени | Сакмарский муниципальный район, сельское поселение Беловский сельсовет | 53 640 404 111 | 230 | 46,00 |
| 1330 | с. Дворики | Сакмарский муниципальный район, сельское поселение Беловский сельсовет | 53 640 404 116 | 180 | 36,00 |
| 1331 | с. Белоусовка | Сакмарский муниципальный район, сельское поселение Белоусовский сельсовет | 53 640 407 101 | 897 | 179,40 |



| № п/п | Наименование источников образования отходов | Почтовый адрес | ОКТМО | Численность населения (человек) | Количество образующихся отходов, т/год |
|-------|---|--|----------------|---------------------------------|--|
| 1332 | с. Андреевка | Сакмарский муниципальный район, сельское поселение Белоусовский сельсовет | 53 640 407 106 | 0 | 0,00 |
| 1333 | с. Верхние Чебеньки | Сакмарский муниципальный район, сельское поселение Верхнечебеньковский сельсовет | 53 640 410 101 | 899 | 179,80 |
| 1334 | с. Дмитриевка | Сакмарский муниципальный район, сельское поселение Верхнечебеньковский сельсовет | 53 640 410 106 | 482 | 96,40 |
| 1335 | с. Нижние Чебеньки | Сакмарский муниципальный район, сельское поселение Верхнечебеньковский сельсовет | 53 640 410 111 | 188 | 37,60 |
| 1336 | с. Раздольское | Сакмарский муниципальный район, сельское поселение Верхнечебеньковский сельсовет | 53 640 410 116 | 18 | 3,60 |
| 1337 | с. Степные Огни | Сакмарский муниципальный район, сельское поселение Верхнечебеньковский сельсовет | 53 640 410 121 | 126 | 25,20 |
| 1338 | пос. Жилгородок | Сакмарский муниципальный район, сельское поселение Дмитриевский сельсовет | 53 640 411 101 | 1 570 | 314,00 |
| 1339 | рзд. 202 км | Сакмарский муниципальный район, сельское поселение Дмитриевский сельсовет | 53 640 411 106 | 30 | 6,00 |
| 1340 | с. Егорьевка | Сакмарский муниципальный район, сельское поселение Егорьевский сельсовет | 53 640 413 101 | 477 | 95,40 |
| 1341 | с. Вознесенка | Сакмарский муниципальный район, сельское поселение Егорьевский сельсовет | 53 640 413 106 | 25 | 5,00 |
| 1342 | с. Михайловка | Сакмарский муниципальный район, сельское поселение Егорьевский | 53 640 413 111 | 41 | 8,20 |



| № п/п | Наименование источников образования отходов | Почтовый адрес | ОКТМО | Численность населения (человек) | Количество образующихся отходов, т/год |
|-------|---|--|----------------|---------------------------------|--|
| | | сельсовет | | | |
| 1343 | пос. Херсонский | Сакмарский муниципальный район, сельское поселение Егорьевский сельсовет | 53 640 413 116 | 40 | 8,00 |
| 1344 | с. Искра | Сакмарский муниципальный район, сельское поселение Егорьевский сельсовет | 53 640 413 121 | 297 | 59,40 |
| 1345 | с. Каменка | Сакмарский муниципальный район, сельское поселение Каменский сельсовет | 53 640 416 101 | 402 | 80,40 |
| 1346 | с. Марьевка | Сакмарский муниципальный район, сельское поселение Каменский сельсовет | 53 640 416 106 | 83 | 16,60 |
| 1347 | пос. Красный Коммунар | Сакмарский муниципальный район, сельское поселение Краснокоммунарский поссовет | 53 640 417 101 | 4 501 | 1260,00 |
| 1348 | с. Известковое | Сакмарский муниципальный район, сельское поселение Краснокоммунарский поссовет | 53 640 417 106 | 123 | 24,60 |
| 1349 | с. Марьевка | Сакмарский муниципальный район, сельское поселение Марьевский сельсовет | 53 640 419 101 | 682 | 136,40 |
| 1350 | с. Жданово | Сакмарский муниципальный район, сельское поселение Марьевский сельсовет | 53 640 419 106 | 193 | 38,60 |
| 1351 | с. Янгиз | Сакмарский муниципальный район, сельское поселение Марьевский сельсовет | 53 640 419 111 | 25 | 5,00 |
| 1352 | с. Никольское | Сакмарский муниципальный район, сельское поселение Никольский сельсовет | 53 640 422 101 | 1 535 | 307,00 |



Министерство природных ресурсов, экологии и имущественных отношений
Оренбургской области

| № п/п | Наименование источников образования отходов | Почтовый адрес | ОКТМО | Численность населения (человек) | Количество образующихся отходов, т/год |
|-------|---|---|----------------|---------------------------------|--|
| 1353 | с. Петропавловка | Сакмарский муниципальный район, сельское поселение Никольский сельсовет | 53 640 422 106 | 136 | 27,20 |
| 1354 | с. Сакмара | Сакмарский муниципальный район, сельское поселение Сакмарский сельсовет | 53 640 425 101 | 5 441 | 1400,00 |
| 1355 | с. Рыбхоз | Сакмарский муниципальный район, сельское поселение Сакмарский сельсовет | 53 640 425 106 | 39 | 7,80 |
| 1356 | пос. Светлый | Сакмарский муниципальный район, сельское поселение Светлый сельсовет | 53 640 428 101 | 2 275 | 682,50 |
| 1357 | с. Орловка | Сакмарский муниципальный район, сельское поселение Светлый сельсовет | 53 640 428 106 | 432 | 86,40 |
| 1358 | пос. Северный | Сакмарский муниципальный район, сельское поселение Светлый сельсовет | 53 640 428 111 | 140 | 28,00 |
| 1359 | пос. Первенец | Сакмарский муниципальный район, сельское поселение Светлый сельсовет | 53 640 428 116 | 76 | 15,20 |
| 1360 | с. Чапаевское | Сакмарский муниципальный район, сельское поселение Светлый сельсовет | 53 640 428 121 | 469 | 93,80 |
| 1361 | с. Роза Люксембург | Сакмарский муниципальный район, сельское поселение Светлый сельсовет | 53 640 428 126 | 53 | 10,60 |
| 1362 | с. Соколовское | Сакмарский муниципальный район, сельское поселение Светлый сельсовет | 53 640 428 131 | 73 | 14,60 |
| 1363 | с. Татарская Каргала | Сакмарский муниципальный район, сельское поселение Татаро- | 53 640 434 101 | 4 032 | 1209,60 |



| № п/п | Наименование источников образования отходов | Почтовый адрес | ОКТМО | Численность населения (человек) | Количество образующихся отходов, т/год |
|-------|---|--|----------------|---------------------------------|--|
| | | Каргалинский сельсовет | | | |
| 1364 | с. Майорское | Сакмарский муниципальный район, сельское поселение Татаро-Каргалинский сельсовет | 53 640 434 106 | 96 | 19,20 |
| 1365 | с. Тимашево | Сакмарский муниципальный район, сельское поселение Тимашевский сельсовет | 53 640 437 101 | 620 | 124,00 |
| 1366 | с. Первая Григорьевка | Сакмарский муниципальный район, сельское поселение Украинский сельсовет | 53 640 440 101 | 799 | 159,80 |
| 1367 | с. Вторая Григорьевка | Сакмарский муниципальный район, сельское поселение Украинский сельсовет | 53 640 440 106 | 186 | 37,20 |
| 1368 | с. Новопавлоград | Сакмарский муниципальный район, сельское поселение Украинский сельсовет | 53 640 440 111 | 0 | 0,00 |
| 1369 | с. Сергеевка | Сакмарский муниципальный район, сельское поселение Украинский сельсовет | 53 640 440 116 | 0 | 0,00 |
| 1370 | с. Украинка | Сакмарский муниципальный район, сельское поселение Украинский сельсовет | 53 640 440 121 | 637 | 127,40 |
| 1371 | с. Вторая Александровка | Саракташский муниципальный район, сельское поселение Александровский сельсовет | 53 641 402 101 | 620 | 124,00 |
| 1372 | д. Свиногорка | Саракташский муниципальный район, сельское поселение Александровский сельсовет | 53 641 402 106 | 53 | 10,60 |
| 1373 | с. Бурунча | Саракташский муниципальный район, сельское поселение Бурунчинский сельсовет | 53 641 404 101 | 462 | 92,40 |



| № п/п | Наименование источников образования отходов | Почтовый адрес | ОКТМО | Численность населения (человек) | Количество образующихся отходов, т/год |
|-------|---|--|----------------|---------------------------------|--|
| 1374 | с. Новомихайловка | Саракташский муниципальный район, сельское поселение Бурунчинский сельсовет | 53 641 404 106 | 231 | 46,20 |
| 1375 | с. Васильевка | Саракташский муниципальный район, сельское поселение Васильевский сельсовет | 53 641 407 101 | 688 | 137,60 |
| 1376 | с. Кульчумово | Саракташский муниципальный район, сельское поселение Васильевский сельсовет | 53 641 407 106 | 354 | 70,80 |
| 1377 | с. Новоселки | Саракташский муниципальный район, сельское поселение Васильевский сельсовет | 53 641 407 111 | 187 | 37,40 |
| 1378 | д. Покурлей | Саракташский муниципальный район, сельское поселение Васильевский сельсовет | 53 641 407 116 | 260 | 52,00 |
| 1379 | д. Райманово | Саракташский муниципальный район, сельское поселение Васильевский сельсовет | 53 641 407 121 | 10 | 2,00 |
| 1380 | с. Татарский Саракташ | Саракташский муниципальный район, сельское поселение Васильевский сельсовет | 53 641 407 126 | 147 | 29,40 |
| 1381 | с. Воздвиженка | Саракташский муниципальный район, сельское поселение Воздвиженский сельсовет | 53 641 410 101 | 989 | 197,80 |
| 1382 | с. Шишма | Саракташский муниципальный район, сельское поселение Воздвиженский сельсовет | 53 641 410 106 | 510 | 102,00 |
| 1383 | с. Ирек | Саракташский муниципальный район, сельское поселение Воздвиженский сельсовет | 53 641 410 111 | 35 | 7,00 |
| 1384 | х. Саперка | Саракташский муниципальный район, сельское поселение Воздвижен- | 53 641 410 116 | 1 | 0,20 |



| № п/п | Наименование источников образования отходов | Почтовый адрес | ОКТМО | Численность населения (человек) | Количество образующихся отходов, т/год |
|-------|---|---|----------------|---------------------------------|--|
| | | ский сельсовет | | | |
| 1385 | с. Гавриловка | Саракташский муниципальный район, сельское поселение Гавриловский сельсовет | 53 641 413 101 | 637 | 127,40 |
| 1386 | д. Булгаково | Саракташский муниципальный район, сельское поселение Гавриловский сельсовет | 53 641 413 106 | 146 | 29,20 |
| 1387 | д. Правда | Саракташский муниципальный район, сельское поселение Гавриловский сельсовет | 53 641 413 111 | 58 | 11,60 |
| 1388 | д. Родники | Саракташский муниципальный район, сельское поселение Гавриловский сельсовет | 53 641 413 116 | 44 | 8,80 |
| 1389 | с. Желтое | Саракташский муниципальный район, сельское поселение Желтинский сельсовет | 53 641 416 101 | 924 | 184,80 |
| 1390 | х. Верхняя Черноречка | Саракташский муниципальный район, сельское поселение Желтинский сельсовет | 53 641 416 106 | 81 | 16,20 |
| 1391 | ст. Желтая | Саракташский муниципальный район, сельское поселение Желтинский сельсовет | 53 641 416 111 | 500 | 100,00 |
| 1392 | с. Кондуровка | Саракташский муниципальный район, сельское поселение Желтинский сельсовет | 53 641 416 116 | 266 | 53,20 |
| 1393 | ст. Кондуровка | Саракташский муниципальный район, сельское поселение Желтинский сельсовет | 53 641 416 121 | 35 | 7,00 |
| 1394 | с. Рыскулово | Саракташский муниципальный район, сельское поселение Желтинский сельсовет | 53 641 416 126 | 122 | 24,40 |



Министерство природных ресурсов, экологии и имущественных отношений
Оренбургской области

| № п/п | Наименование источников образования отходов | Почтовый адрес | ОКТМО | Численность населения (человек) | Количество образующихся отходов, т/год |
|-------|---|---|----------------|---------------------------------|--|
| 1395 | с. Новогафарово | Саракташский муниципальный район, сельское поселение Желтинский сельсовет | 53 641 416 131 | 280 | 56,00 |
| 1396 | с. Новониколаевка | Саракташский муниципальный район, сельское поселение Желтинский сельсовет | 53 641 416 136 | 20 | 4,00 |
| 1397 | х. Саперка | Саракташский муниципальный район, сельское поселение Желтинский сельсовет | 53 641 416 141 | 0 | 0,00 |
| 1398 | х. Султанбаево | Саракташский муниципальный район, сельское поселение Желтинский сельсовет | 53 641 416 146 | 16 | 3,20 |
| 1399 | с. Сунарчи | Саракташский муниципальный район, сельское поселение Желтинский сельсовет | 53 641 416 151 | 315 | 63,00 |
| 1400 | с. Каировка | Саракташский муниципальный район, сельское поселение Каировский сельсовет | 53 641 419 101 | 593 | 118,60 |
| 1401 | с. Екатериновка | Саракташский муниципальный район, сельское поселение Каировский сельсовет | 53 641 419 106 | 247 | 49,40 |
| 1402 | д. Ладыгино | Саракташский муниципальный район, сельское поселение Каировский сельсовет | 53 641 419 111 | 115 | 23,00 |
| 1403 | д. Назаровка | Саракташский муниципальный район, сельское поселение Каировский сельсовет | 53 641 419 116 | 29 | 5,80 |
| 1404 | д. Николаевка | Саракташский муниципальный район, сельское поселение Каировский сельсовет | 53 641 419 121 | 2 | 0,40 |
| 1405 | д. Нехорошевка | Саракташский муниципальный район, сельское поселение Каировский | 53 641 419 126 | 41 | 8,20 |



Министерство природных ресурсов, экологии и имущественных отношений
Оренбургской области

| № п/п | Наименование источников образования отходов | Почтовый адрес | ОКТМО | Численность населения (человек) | Количество образующихся отходов, т/год |
|-------|---|--|----------------|---------------------------------|--|
| | | сельсовет | | | |
| 1406 | д. Смочирино | Саракташский муниципальный район, сельское поселение Каировский сельсовет | 53 641 419 131 | 28 | 5,60 |
| 1407 | с. Карагузино | Саракташский муниципальный район, сельское поселение Карагузинский сельсовет | 53 641 422 101 | 382 | 76,40 |
| 1408 | с. Надеждинка | Саракташский муниципальный район, сельское поселение Надеждинский сельсовет | 53 641 425 101 | 417 | 83,40 |
| 1409 | х. Туркестан | Саракташский муниципальный район, сельское поселение Надеждинский сельсовет | 53 641 425 106 | 2 | 0,40 |
| 1410 | с. Яковлевка | Саракташский муниципальный район, сельское поселение Надеждинский сельсовет | 53 641 425 111 | 188 | 37,60 |
| 1411 | с. Николаевка | Саракташский муниципальный район, сельское поселение Николаевский сельсовет | 53 641 428 101 | 489 | 97,80 |
| 1412 | с. Биктимирово | Саракташский муниципальный район, сельское поселение Николаевский сельсовет | 53 641 428 106 | 337 | 67,40 |
| 1413 | с. Кабанкино | Саракташский муниципальный район, сельское поселение Николаевский сельсовет | 53 641 428 111 | 586 | 117,20 |
| 1414 | с. Рождественка | Саракташский муниципальный район, сельское поселение Николаевский сельсовет | 53 641 428 116 | 191 | 38,20 |
| 1415 | с. Новосокулак | Саракташский муниципальный район, сельское поселение Новосокулакский сельсовет | 53 641 431 101 | 536 | 107,20 |



Министерство природных ресурсов, экологии и имущественных отношений
Оренбургской области

| № п/п | Наименование источников образования отходов | Почтовый адрес | ОКТМО | Численность населения (человек) | Количество образующихся отходов, т/год |
|-------|---|--|----------------|---------------------------------|--|
| 1416 | д. Ислаевка | Саракташский муниципальный район, сельское поселение Новосокулакский сельсовет | 53 641 431 106 | 25 | 5,00 |
| 1417 | с. Новочеркасск | Саракташский муниципальный район, сельское поселение Новочеркасский сельсовет | 53 641 434 101 | 1 224 | 244,80 |
| 1418 | с. Елшанка | Саракташский муниципальный район, сельское поселение Новочеркасский сельсовет | 53 641 434 106 | 166 | 33,20 |
| 1419 | с. Камышино | Саракташский муниципальный район, сельское поселение Новочеркасский сельсовет | 53 641 434 111 | 374 | 74,80 |
| 1420 | с. Красногор | Саракташский муниципальный район, сельское поселение Новочеркасский сельсовет | 53 641 434 116 | 622 | 124,40 |
| 1421 | с. Островное | Саракташский муниципальный район, сельское поселение Новочеркасский сельсовет | 53 641 434 121 | 554 | 110,80 |
| 1422 | пос. Правобережный | Саракташский муниципальный район, сельское поселение Новочеркасский сельсовет | 53 641 434 126 | 64 | 12,80 |
| 1423 | с. Петровское | Саракташский муниципальный район, сельское поселение Петровский сельсовет | 53 641 440 101 | 1 211 | 242,20 |
| 1424 | с. Андреевка | Саракташский муниципальный район, сельское поселение Петровский сельсовет | 53 641 440 106 | 286 | 57,20 |
| 1425 | с. Спасское | Саракташский муниципальный район, сельское поселение Спасский сельсовет | 53 641 443 101 | 752 | 150,40 |
| 1426 | с. Нижнеаскарово | Саракташский муниципальный район, сельское поселение Спасский | 53 641 443 106 | 158 | 31,60 |



Министерство природных ресурсов, экологии и имущественных отношений
Оренбургской области

| № п/п | Наименование источников образования отходов | Почтовый адрес | ОКТМО | Численность населения (человек) | Количество образующихся отходов, т/год |
|-------|---|---|----------------|---------------------------------|--|
| | | сельсовет | | | |
| 1427 | с. Среднеаскарово | Саракташский муниципальный район, сельское поселение Спасский сельсовет | 53 641 443 111 | 91 | 18,20 |
| 1428 | с. Ковыловка | Саракташский муниципальный район, сельское поселение Спасский сельсовет | 53 641 443 116 | 35 | 7,00 |
| 1429 | с. Мальга | Саракташский муниципальный район, сельское поселение Спасский сельсовет | 53 641 443 121 | 41 | 8,20 |
| 1430 | пос. Саракташ | Саракташский муниципальный район, сельское поселение Саракташский поссовет | 53 641 444 101 | 17 702 | 4200,00 |
| 1431 | с. Старый Сокулак | Саракташский муниципальный район, сельское поселение Старосокулакский сельсовет | 53 641 446 101 | 270 | 54,00 |
| 1432 | пос. Гремучий | Саракташский муниципальный район, сельское поселение Старосокулакский сельсовет | 53 641 446 106 | 114 | 22,80 |
| 1433 | х. Широкий Брод | Саракташский муниципальный район, сельское поселение Старосокулакский сельсовет | 53 641 446 111 | 1 | 0,20 |
| 1434 | х. Черепановка | Саракташский муниципальный район, сельское поселение Старосокулакский сельсовет | 53 641 446 116 | 0 | 0,00 |
| 1435 | с. Федоровка Вторая | Саракташский муниципальный район, сельское поселение Старосокулакский сельсовет | 53 641 446 121 | 2 | 0,40 |
| 1436 | с. Федоровка Первая | Саракташский муниципальный район, сельское поселение Федоровский Первый сельсовет | 53 641 449 101 | 602 | 120,40 |



| № п/п | Наименование источников образования отходов | Почтовый адрес | ОКТМО | Численность населения (человек) | Количество образующихся отходов, т/год |
|-------|---|---|----------------|---------------------------------|--|
| 1437 | х. Редькин | Саракташский муниципальный район, сельское поселение Федоровский Первый сельсовет | 53 641 449 106 | 118 | 23,60 |
| 1438 | д. Сияльтугай | Саракташский муниципальный район, сельское поселение Федоровский Первый сельсовет | 53 641 449 111 | 105 | 21,00 |
| 1439 | с. Черкасы | Саракташский муниципальный район, сельское поселение Черкасский сельсовет | 53 641 452 101 | 2 210 | 663,00 |
| 1440 | с. Александровка | Саракташский муниципальный район, сельское поселение Черкасский сельсовет | 53 641 452 106 | 404 | 80,80 |
| 1441 | с. Черный Отрог | Саракташский муниципальный район, сельское поселение Черноотрожский сельсовет | 53 641 455 101 | 1 496 | 299,20 |
| 1442 | с. Аблязово | Саракташский муниципальный район, сельское поселение Черноотрожский сельсовет | 53 641 455 106 | 170 | 34,00 |
| 1443 | с. Изяк-Никитино | Саракташский муниципальный район, сельское поселение Черноотрожский сельсовет | 53 641 455 111 | 286 | 57,20 |
| 1444 | с. Никитино | Саракташский муниципальный район, сельское поселение Черноотрожский сельсовет | 53 641 455 116 | 695 | 139,00 |
| 1445 | с. Студенцы | Саракташский муниципальный район, сельское поселение Черноотрожский сельсовет | 53 641 455 121 | 396 | 79,20 |
| 1446 | пос. Советский | Саракташский муниципальный район, сельское поселение Черноотрожский сельсовет | 53 641 455 126 | 240 | 48,00 |
| 1447 | ст. Черный Отрог | Саракташский муниципальный район, сельское поселение Черноотрож- | 53 641 455 131 | 392 | 78,40 |



| № п/п | Наименование источников образования отходов | Почтовый адрес | ОКТМО | Численность населения (человек) | Количество образующихся отходов, т/год |
|-------|---|---|----------------|---------------------------------|--|
| | | ский сельсовет | | | |
| 1448 | пос. Актюбинский | Светлинский муниципальный район, сельское поселение Актюбинский сельсовет | 53 642 402 101 | 478 | 95,60 |
| 1449 | пос. Восточный | Светлинский муниципальный район, сельское поселение Восточный сельсовет | 53 642 407 101 | 540 | 108,00 |
| 1450 | пос. Гостеприимный | Светлинский муниципальный район, сельское поселение Гостеприимный сельсовет | 53 642 410 101 | 537 | 107,40 |
| 1451 | ст. Гостеприимная | Светлинский муниципальный район, сельское поселение Гостеприимный сельсовет | 53 642 410 106 | 5 | 1,00 |
| 1452 | пос. Смоленский | Светлинский муниципальный район, сельское поселение Гостеприимный сельсовет | 53 642 410 111 | 0 | 0,00 |
| 1453 | пос. Коскуль | Светлинский муниципальный район, сельское поселение Коскульский сельсовет | 53 642 413 101 | 274 | 54,80 |
| 1454 | пос. Озерный | Светлинский муниципальный район, сельское поселение Озерный сельсовет | 53 642 416 101 | 472 | 94,40 |
| 1455 | пос. Казанча | Светлинский муниципальный район, сельское поселение Озерный сельсовет | 53 642 416 106 | 52 | 10,40 |
| 1456 | пос. Светлый | Светлинский муниципальный район, сельское поселение Светлинский поссовет | 53 642 418 101 | 7 828 | 2348,40 |
| 1457 | пос. Целинный | Светлинский муниципальный район, сельское поселение Светлинский поссовет | 53 642 418 106 | 449 | 89,80 |



Министерство природных ресурсов, экологии и имущественных отношений
Оренбургской области

| № п/п | Наименование источников образования отходов | Почтовый адрес | ОКТМО | Численность населения (человек) | Количество образующихся отходов, т/год |
|-------|---|---|----------------|---------------------------------|--|
| 1458 | пос. Первомайский | Светлинский муниципальный район, сельское поселение Спутниковский сельсовет | 53 642 419 101 | 410 | 82,00 |
| 1459 | пос. Полевой | Светлинский муниципальный район, сельское поселение Спутниковский сельсовет | 53 642 419 106 | 2 | 0,40 |
| 1460 | пос. Степной | Светлинский муниципальный район, сельское поселение Степной сельсовет | 53 642 422 101 | 558 | 111,60 |
| 1461 | пос. Рудниковый | Светлинский муниципальный район, сельское поселение Степной сельсовет | 53 642 422 106 | 37 | 7,40 |
| 1462 | пос. Тобольский | Светлинский муниципальный район, сельское поселение Тобольский сельсовет | 53 642 425 101 | 734 | 146,80 |
| 1463 | с. Аксенкино | Северный муниципальный район, сельское поселение Аксенкинский сельсовет | 53 643 402 101 | 508 | 101,60 |
| 1464 | д. Андреевка | Северный муниципальный район, сельское поселение Аксенкинский сельсовет | 53 643 402 106 | 29 | 5,80 |
| 1465 | с. Кабаевка | Северный муниципальный район, сельское поселение Аксенкинский сельсовет | 53 643 402 111 | 149 | 29,80 |
| 1466 | пос. Нижнее Аксенкино | Северный муниципальный район, сельское поселение Аксенкинский сельсовет | 53 643 402 116 | 0 | 0,00 |
| 1467 | с. Бакаево | Северный муниципальный район, сельское поселение Бакаевский сельсовет | 53 643 404 101 | 608 | 121,60 |
| 1468 | пос. Зирекла | Северный муниципальный район, сельское поселение Бакаевский сельсовет | 53 643 404 106 | 44 | 8,80 |



Министерство природных ресурсов, экологии и имущественных отношений
Оренбургской области

| № п/п | Наименование источников образования отходов | Почтовый адрес | ОКТМО | Численность населения (человек) | Количество образующихся отходов, т/год |
|-------|---|---|----------------|---------------------------------|--|
| | | сельсовет | | | |
| 1469 | пос. Тургай | Северный муниципальный район, сельское поселение Бакаевский сельсовет | 53 643 404 111 | 216 | 43,20 |
| 1470 | пос. Яктыкуль | Северный муниципальный район, сельское поселение Бакаевский сельсовет | 53 643 404 116 | 186 | 37,20 |
| 1471 | с. Каменногорское | Северный муниципальный район, сельское поселение Каменногорский сельсовет | 53 643 407 101 | 263 | 52,60 |
| 1472 | д. Павловка | Северный муниципальный район, сельское поселение Каменногорский сельсовет | 53 643 407 106 | 35 | 7,00 |
| 1473 | с. Красноярка | Северный муниципальный район, сельское поселение Красноярский сельсовет | 53 643 410 101 | 218 | 43,60 |
| 1474 | д. Кипчаг | Северный муниципальный район, сельское поселение Красноярский сельсовет | 53 643 410 106 | 69 | 13,80 |
| 1475 | пос. Незнайка | Северный муниципальный район, сельское поселение Красноярский сельсовет | 53 643 410 111 | 29 | 5,80 |
| 1476 | с. Пашкино | Северный муниципальный район, сельское поселение Красноярский сельсовет | 53 643 410 116 | 214 | 42,80 |
| 1477 | с. Кряжлы | Северный муниципальный район, сельское поселение Кряжлинский сельсовет | 53 643 413 101 | 382 | 76,40 |
| 1478 | д. Кызыл Яр | Северный муниципальный район, сельское поселение Кряжлинский сельсовет | 53 643 413 106 | 90 | 18,00 |



Министерство природных ресурсов, экологии и имущественных отношений
Оренбургской области

| № п/п | Наименование источников образования отходов | Почтовый адрес | ОКТМО | Численность населения (человек) | Количество образующихся отходов, т/год |
|-------|---|--|----------------|---------------------------------|--|
| 1479 | с. Сергушкино | Северный муниципальный район, сельское поселение Кряжлинский сельсовет | 53 643 413 111 | 308 | 61,60 |
| 1480 | с. Курская Васильевка | Северный муниципальный район, сельское поселение Курско-Васильевский сельсовет | 53 643 416 101 | 547 | 109,40 |
| 1481 | пос. Кувак | Северный муниципальный район, сельское поселение Курско-Васильевский сельсовет | 53 643 416 106 | 62 | 12,40 |
| 1482 | пос. Михайловка | Северный муниципальный район, сельское поселение Курско-Васильевский сельсовет | 53 643 416 111 | 14 | 2,80 |
| 1483 | д. Черновка | Северный муниципальный район, сельское поселение Курско-Васильевский сельсовет | 53 643 416 116 | 0 | 0,00 |
| 1484 | пос. Вертима | Северный муниципальный район, сельское поселение Курско-Васильевский сельсовет | 53 643 416 121 | 29 | 5,80 |
| 1485 | д. Ремчугово | Северный муниципальный район, сельское поселение Михеевский сельсовет | 53 643 419 101 | 135 | 27,00 |
| 1486 | пос. Красный Холм | Северный муниципальный район, сельское поселение Михеевский сельсовет | 53 643 419 106 | 0 | 0,00 |
| 1487 | пос. Медведка | Северный муниципальный район, сельское поселение Михеевский сельсовет | 53 643 419 111 | 1 | 0,20 |
| 1488 | пос. Новополтавка | Северный муниципальный район, сельское поселение Михеевский сельсовет | 53 643 419 116 | 0 | 0,00 |
| 1489 | д. Михеевка | Северный муниципальный район, сельское поселение Михеевский | 53 643 419 121 | 76 | 15,20 |



Министерство природных ресурсов, экологии и имущественных отношений
Оренбургской области

| № п/п | Наименование источников образования отходов | Почтовый адрес | ОКТМО | Численность населения (человек) | Количество образующихся отходов, т/год |
|-------|---|---|----------------|---------------------------------|--|
| | | сельсовет | | | |
| 1490 | с. Стародомосейкино | Северный муниципальный район, сельское поселение Михеевский сельсовет | 53 643 419 126 | 249 | 49,80 |
| 1491 | пос. Куликовка | Северный муниципальный район, сельское поселение Михеевский сельсовет | 53 643 419 131 | 0 | 0,00 |
| 1492 | пос. Новая Самара | Северный муниципальный район, сельское поселение Михеевский сельсовет | 53 643 419 136 | 0 | 0,00 |
| 1493 | с. Мордово-Добрино | Северный муниципальный район, сельское поселение Мордово-Добринский сельсовет | 53 643 422 101 | 200 | 40,00 |
| 1494 | с. Ибряево | Северный муниципальный район, сельское поселение Мордово-Добринский сельсовет | 53 643 422 106 | 211 | 42,20 |
| 1495 | пос. Иркутль | Северный муниципальный район, сельское поселение Мордово-Добринский сельсовет | 53 643 422 111 | 52 | 10,40 |
| 1496 | с. Новоборискино | Северный муниципальный район, сельское поселение Мордово-Добринский сельсовет | 53 643 422 116 | 210 | 42,00 |
| 1497 | пос. Пашкино | Северный муниципальный район, сельское поселение Мордово-Добринский сельсовет | 53 643 422 121 | 19 | 3,80 |
| 1498 | пос. Шумаково | Северный муниципальный район, сельское поселение Мордово-Добринский сельсовет | 53 643 422 126 | 0 | 0,00 |
| 1499 | с. Большедорожное | Северный муниципальный район, сельское поселение Нижнечеляевский сельсовет | 53 643 425 101 | 258 | 51,60 |



| № п/п | Наименование источников образования отходов | Почтовый адрес | ОКТМО | Численность населения (человек) | Количество образующихся отходов, т/год |
|-------|---|---|----------------|---------------------------------|--|
| 1500 | пос. Малиновка | Северный муниципальный район, сельское поселение Нижнечеляевский сельсовет | 53 643 425 106 | 38 | 7,60 |
| 1501 | пос. Савельевка | Северный муниципальный район, сельское поселение Нижнечеляевский сельсовет | 53 643 425 111 | 32 | 6,40 |
| 1502 | с. Нижнее Челяево | Северный муниципальный район, сельское поселение Нижнечеляевский сельсовет | 53 643 425 116 | 157 | 31,40 |
| 1503 | с. Трифоновка | Северный муниципальный район, сельское поселение Нижнечеляевский сельсовет | 53 643 425 121 | 222 | 44,40 |
| 1504 | с. Новодомосейкино | Северный муниципальный район, сельское поселение Новодомосейкинский сельсовет | 53 643 428 101 | 150 | 30,00 |
| 1505 | д. Зубаревка | Северный муниципальный район, сельское поселение Новодомосейкинский сельсовет | 53 643 428 106 | 0 | 0,00 |
| 1506 | д. Жмакино | Северный муниципальный район, сельское поселение Новодомосейкинский сельсовет | 53 643 428 111 | 62 | 12,40 |
| 1507 | д. Новониколаевка | Северный муниципальный район, сельское поселение Новодомосейкинский сельсовет | 53 643 428 116 | 76 | 15,20 |
| 1508 | с. Яковлево | Северный муниципальный район, сельское поселение Новодомосейкинский сельсовет | 53 643 428 121 | 158 | 31,60 |
| 1509 | пос. Камыш | Северный муниципальный район, сельское поселение Новодомосейкинский сельсовет | 53 643 428 126 | 18 | 3,60 |
| 1510 | д. Кирсановка | Северный муниципальный район, сельское поселение Новодомосей- | 53 643 428 131 | 9 | 1,80 |



Министерство природных ресурсов, экологии и имущественных отношений
Оренбургской области

| № п/п | Наименование источников образования отходов | Почтовый адрес | ОКТМО | Численность населения (человек) | Количество образующихся отходов, т/год |
|-------|---|---|----------------|---------------------------------|--|
| | | кинский сельсовет | | | |
| 1511 | д. Семькино | Северный муниципальный район, сельское поселение Новодомосейкинский сельсовет | 53 643 428 136 | 0 | 0,00 |
| 1512 | д. Староверово-Васильевка | Северный муниципальный район, сельское поселение Новодомосейкинский сельсовет | 53 643 428 141 | 41 | 8,20 |
| 1513 | с. Русский Кандыз | Северный муниципальный район, сельское поселение Русскокандызский сельсовет | 53 643 431 101 | 710 | 142,00 |
| 1514 | пос. Васильевка | Северный муниципальный район, сельское поселение Русскокандызский сельсовет | 53 643 431 106 | 31 | 6,20 |
| 1515 | д. Шабрино | Северный муниципальный район, сельское поселение Русскокандызский сельсовет | 53 643 431 111 | 116 | 23,20 |
| 1516 | с. Октябрьское | Северный муниципальный район, сельское поселение Рычковский сельсовет | 53 643 434 101 | 248 | 49,60 |
| 1517 | д. Андреевка | Северный муниципальный район, сельское поселение Рычковский сельсовет | 53 643 434 106 | 16 | 3,20 |
| 1518 | с. Рычково | Северный муниципальный район, сельское поселение Рычковский сельсовет | 53 643 434 111 | 372 | 74,40 |
| 1519 | с. Северное | Северный муниципальный район, сельское поселение Северный сельсовет | 53 643 437 101 | 4 868 | 1314,00 |
| 1520 | д. Бобровка | Северный муниципальный район, сельское поселение Северный сельсовет | 53 643 437 106 | 82 | 16,40 |



Министерство природных ресурсов, экологии и имущественных отношений
Оренбургской области

| № п/п | Наименование источников образования отходов | Почтовый адрес | ОКТМО | Численность населения (человек) | Количество образующихся отходов, т/год |
|-------|---|--|----------------|---------------------------------|--|
| 1521 | д. Богдановка | Северный муниципальный район, сельское поселение Северный сельсовет | 53 643 437 111 | 92 | 18,40 |
| 1522 | д. Раздолье | Северный муниципальный район, сельское поселение Северный сельсовет | 53 643 437 116 | 8 | 1,60 |
| 1523 | с. Соковка | Северный муниципальный район, сельское поселение Северный сельсовет | 53 643 437 121 | 712 | 142,40 |
| 1524 | пос. Савруш | Северный муниципальный район, сельское поселение Северный сельсовет | 53 643 437 126 | 126 | 25,20 |
| 1525 | с. Секретарка | Северный муниципальный район, сельское поселение Секретарский сельсовет | 53 643 440 101 | 436 | 87,20 |
| 1526 | с. Моторино | Северный муниципальный район, сельское поселение Секретарский сельсовет | 53 643 440 106 | 70 | 14,00 |
| 1527 | с. Садовка | Северный муниципальный район, сельское поселение Секретарский сельсовет | 53 643 440 111 | 0 | 0,00 |
| 1528 | с. Староборискино | Северный муниципальный район, сельское поселение Староборискинский сельсовет | 53 643 443 101 | 379 | 75,80 |
| 1529 | ст. Дымка | Северный муниципальный район, сельское поселение Староборискинский сельсовет | 53 643 443 106 | 126 | 25,20 |
| 1530 | с. Камышлинка | Северный муниципальный район, сельское поселение Староборискинский сельсовет | 53 643 443 111 | 38 | 7,60 |
| 1531 | с. Наумовка | Северный муниципальный район, сельское поселение Староборискинский сельсовет | 53 643 443 116 | 49 | 9,80 |



| № п/п | Наименование источников образования отходов | Почтовый адрес | ОКТМО | Численность населения (человек) | Количество образующихся отходов, т/год |
|-------|---|--|----------------|---------------------------------|--|
| | | ский сельсовет | | | |
| 1532 | с. Солалейка | Северный муниципальный район, сельское поселение Староборискинский сельсовет | 53 643 443 121 | 38 | 7,60 |
| 1533 | д. Шаталовка | Северный муниципальный район, сельское поселение Староборискинский сельсовет | 53 643 443 126 | 31 | 6,20 |
| 1534 | с. Алексеевка | Ташлинский муниципальный район, сельское поселение Алексеевский сельсовет | 53 651 402 101 | 997 | 199,40 |
| 1535 | с. Благодарное | Ташлинский муниципальный район, сельское поселение Благодарновский сельсовет | 53 651 404 101 | 606 | 121,20 |
| 1536 | с. Майское | Ташлинский муниципальный район, сельское поселение Благодарновский сельсовет | 53 651 404 106 | 196 | 39,20 |
| 1537 | с. Болдырево | Ташлинский муниципальный район, сельское поселение Болдыревский сельсовет | 53 651 407 101 | 430 | 86,00 |
| 1538 | с. Луговое | Ташлинский муниципальный район, сельское поселение Болдыревский сельсовет | 53 651 407 106 | 234 | 46,80 |
| 1539 | с. Иртек | Ташлинский муниципальный район, сельское поселение Болдыревский сельсовет | 53 651 407 111 | 194 | 38,80 |
| 1540 | с. Бородинск | Ташлинский муниципальный район, сельское поселение Бородинский сельсовет | 53 651 408 101 | 510 | 102,00 |
| 1541 | с. Вязовое | Ташлинский муниципальный район, сельское поселение Вязовский сельсовет | 53 651 413 101 | 511 | 102,20 |



| № п/п | Наименование источников образования отходов | Почтовый адрес | ОКТМО | Численность населения (человек) | Количество образующихся отходов, т/год |
|-------|---|--|----------------|---------------------------------|--|
| 1542 | с. Чернышовка | Ташлинский муниципальный район, сельское поселение Вязовский сельсовет | 53 651 413 106 | 110 | 22,00 |
| 1543 | с. Шумаево | Ташлинский муниципальный район, сельское поселение Вязовский сельсовет | 53 651 413 111 | 236 | 47,20 |
| 1544 | с. Заречное | Ташлинский муниципальный район, сельское поселение Заречный сельсовет | 53 651 416 101 | 529 | 105,80 |
| 1545 | пос. Калинин | Ташлинский муниципальный район, сельское поселение Калининский сельсовет | 53 651 419 101 | 934 | 186,80 |
| 1546 | с. Кандалинцево | Ташлинский муниципальный район, сельское поселение Калининский сельсовет | 53 651 419 106 | 230 | 46,00 |
| 1547 | с. Коммуна | Ташлинский муниципальный район, сельское поселение Калининский сельсовет | 53 651 419 111 | 303 | 60,60 |
| 1548 | с. Прокуровка | Ташлинский муниципальный район, сельское поселение Калининский сельсовет | 53 651 419 116 | 224 | 44,80 |
| 1549 | с. Кинделя | Ташлинский муниципальный район, сельское поселение Кинделинский сельсовет | 53 651 422 101 | 1 375 | 275,00 |
| 1550 | с. Новокаменка | Ташлинский муниципальный район, сельское поселение Новокаменский сельсовет | 53 651 425 101 | 574 | 114,80 |
| 1551 | с. Буренино | Ташлинский муниципальный район, сельское поселение Новокаменский сельсовет | 53 651 425 106 | 225 | 45,00 |
| 1552 | с. Новосельное | Ташлинский муниципальный район, сельское поселение Новокамен- | 53 651 425 111 | 140 | 28,00 |



Министерство природных ресурсов, экологии и имущественных отношений
Оренбургской области

| № п/п | Наименование источников образования отходов | Почтовый адрес | ОКТМО | Численность населения (человек) | Количество образующихся отходов, т/год |
|-------|---|--|----------------|---------------------------------|--|
| | | ский сельсовет | | | |
| 1553 | с. Широкое | Ташлинский муниципальный район, сельское поселение Новокаменский сельсовет | 53 651 425 116 | 267 | 53,40 |
| 1554 | пос. Придолинный | Ташлинский муниципальный район, сельское поселение Придолинный сельсовет | 53 651 428 101 | 665 | 133,00 |
| 1555 | пос. Криницы | Ташлинский муниципальный район, сельское поселение Придолинный сельсовет | 53 651 428 106 | 37 | 7,40 |
| 1556 | с. Раннее | Ташлинский муниципальный район, сельское поселение Ранневский сельсовет | 53 651 431 101 | 580 | 116,00 |
| 1557 | с. Мирошкино | Ташлинский муниципальный район, сельское поселение Ранневский сельсовет | 53 651 431 106 | 175 | 35,00 |
| 1558 | с. Пустобаево | Ташлинский муниципальный район, сельское поселение Ранневский сельсовет | 53 651 431 111 | 106 | 21,20 |
| 1559 | с. Степановка | Ташлинский муниципальный район, сельское поселение Степановский сельсовет | 53 651 434 101 | 420 | 84,00 |
| 1560 | с. Курташка | Ташлинский муниципальный район, сельское поселение Степановский сельсовет | 53 651 434 106 | 114 | 22,80 |
| 1561 | с. Каменно-мангулово | Ташлинский муниципальный район, сельское поселение Степановский сельсовет | 53 651 434 111 | 228 | 45,60 |
| 1562 | пос. Степной | Ташлинский муниципальный район, сельское поселение Степной сельсовет | 53 651 437 101 | 1 185 | 237,00 |



| № п/п | Наименование источников образования отходов | Почтовый адрес | ОКТМО | Численность населения (человек) | Количество образующихся отходов, т/год |
|-------|---|--|----------------|---------------------------------|--|
| 1563 | пос. Жирнов | Ташлинский муниципальный район, сельское поселение Степной сельсовет | 53 651 437 106 | 314 | 62,80 |
| 1564 | пос. Западный | Ташлинский муниципальный район, сельское поселение Степной сельсовет | 53 651 437 111 | 113 | 22,60 |
| 1565 | с. Ташла | Ташлинский муниципальный район, сельское поселение Ташлинский сельсовет | 53 651 440 101 | 7 558 | 2267,40 |
| 1566 | пос. Плодовый | Ташлинский муниципальный район, сельское поселение Ташлинский сельсовет | 53 651 440 106 | 140 | 28,00 |
| 1567 | с. Трудовое | Ташлинский муниципальный район, сельское поселение Трудовой сельсовет | 53 651 443 101 | 890 | 178,00 |
| 1568 | с. Кузьминка | Ташлинский муниципальный район, сельское поселение Трудовой сельсовет | 53 651 443 106 | 189 | 37,80 |
| 1569 | с. Черноярово | Ташлинский муниципальный район, сельское поселение Чернояровский сельсовет | 53 651 446 101 | 627 | 125,40 |
| 1570 | с. Жигалино | Ташлинский муниципальный район, сельское поселение Чернояровский сельсовет | 53 651 446 106 | 173 | 34,60 |
| 1571 | с. Чеботаревка | Ташлинский муниципальный район, сельское поселение Чернояровский сельсовет | 53 651 446 111 | 141 | 28,20 |
| 1572 | с. Шестаковка | Ташлинский муниципальный район, сельское поселение Шестаковский сельсовет | 53 651 449 101 | 222 | 44,40 |
| 1573 | с. Баширово | Ташлинский муниципальный район, сельское поселение Шестаков- | 53 651 449 106 | 200 | 40,00 |



Министерство природных ресурсов, экологии и имущественных отношений
Оренбургской области

| № п/п | Наименование источников образования отходов | Почтовый адрес | ОКТМО | Численность населения (человек) | Количество образующихся отходов, т/год |
|-------|---|--|----------------|---------------------------------|--|
| | | ский сельсовет | | | |
| 1574 | пос. Ясная Поляна | Ташлинский муниципальный район, сельское поселение Яснополянский сельсовет | 53 651 452 101 | 779 | 155,80 |
| 1575 | пос. Восходящий | Ташлинский муниципальный район, сельское поселение Яснополянский сельсовет | 53 651 452 106 | 273 | 54,60 |
| 1576 | пос. Зерновой | Ташлинский муниципальный район, сельское поселение Яснополянский сельсовет | 53 651 452 111 | 206 | 41,20 |
| 1577 | пос. Солнечный | Ташлинский муниципальный район, сельское поселение Яснополянский сельсовет | 53 651 452 116 | 366 | 73,20 |
| 1578 | с. Богдановка | Тоцкий муниципальный район, сельское поселение Богдановский сельсовет | 53 652 402 101 | 493 | 98,60 |
| 1579 | с. Амерханово | Тоцкий муниципальный район, сельское поселение Богдановский сельсовет | 53 652 402 106 | 102 | 20,40 |
| 1580 | д. Сайфутдиново | Тоцкий муниципальный район, сельское поселение Богдановский сельсовет | 53 652 402 111 | 65 | 13,00 |
| 1581 | пос. Верхнебузулукский | Тоцкий муниципальный район, сельское поселение Верхнебузулукский сельсовет | 53 652 404 101 | 289 | 57,80 |
| 1582 | пос. Загорье | Тоцкий муниципальный район, сельское поселение Верхнебузулукский сельсовет | 53 652 404 106 | 20 | 4,00 |
| 1583 | пос. Некрасовский | Тоцкий муниципальный район, сельское поселение Верхнебузулукский сельсовет | 53 652 404 111 | 128 | 25,60 |



Министерство природных ресурсов, экологии и имущественных отношений
Оренбургской области

| № п/п | Наименование источников образования отходов | Почтовый адрес | ОКТМО | Численность населения (человек) | Количество образующихся отходов, т/год |
|-------|---|--|----------------|---------------------------------|--|
| 1584 | пос. Рябинный | Тоцкий муниципальный район, сельское поселение Верхнебузулукский сельсовет | 53 652 404 116 | 82 | 16,40 |
| 1585 | с. Биккулово | Тоцкий муниципальный район, сельское поселение Верхнебузулукский сельсовет | 53 652 404 121 | 41 | 8,20 |
| 1586 | с. Тоцкое Второе | Тоцкий муниципальный район, сельское поселение Зареченский сельсовет | 53 652 406 101 | 13 418 | 4159,00 |
| 1587 | с. Злобинка | Тоцкий муниципальный район, сельское поселение Злобинский сельсовет | 53 652 408 101 | 293 | 58,60 |
| 1588 | с. Елховка | Тоцкий муниципальный район, сельское поселение Злобинский сельсовет | 53 652 408 106 | 0 | 0,00 |
| 1589 | с. Ковешинка | Тоцкий муниципальный район, сельское поселение Злобинский сельсовет | 53 652 408 111 | 0 | 0,00 |
| 1590 | с. Кирсановка | Тоцкий муниципальный район, сельское поселение Кирсановский сельсовет | 53 652 410 101 | 1 767 | 353,40 |
| 1591 | с. Ковыляевка | Тоцкий муниципальный район, сельское поселение Ковыляевский сельсовет | 53 652 413 101 | 260 | 52,00 |
| 1592 | с. Малая Ремизенка | Тоцкий муниципальный район, сельское поселение Малоремизенский сельсовет | 53 652 422 101 | 272 | 54,40 |
| 1593 | с. Большая Ремизенка | Тоцкий муниципальный район, сельское поселение Малоремизенский сельсовет | 53 652 422 106 | 59 | 11,80 |
| 1594 | с. Мулюково | Тоцкий муниципальный район, сельское поселение Малоремизенский | 53 652 422 111 | 57 | 11,40 |



Министерство природных ресурсов, экологии и имущественных отношений
Оренбургской области

| № п/п | Наименование источников образования отходов | Почтовый адрес | ОКТМО | Численность населения (человек) | Количество образующихся отходов, т/год |
|-------|---|--|----------------|---------------------------------|--|
| | | сельсовет | | | |
| 1595 | с. Медведка | Тоцкий муниципальный район, сельское поселение Медведский сельсовет | 53 652 426 101 | 422 | 84,40 |
| 1596 | пос. Молодежный | Тоцкий муниципальный район, сельское поселение Молодежный сельсовет | 53 652 427 101 | 548 | 109,60 |
| 1597 | с. Павло-Антоновка | Тоцкий муниципальный район, сельское поселение Павло-Антоновский сельсовет | 53 652 428 101 | 345 | 69,00 |
| 1598 | с. Невежкино | Тоцкий муниципальный район, сельское поселение Павло-Антоновский сельсовет | 53 652 428 106 | 281 | 56,20 |
| 1599 | с. Погромное | Тоцкий муниципальный район, сельское поселение Погроминский сельсовет | 53 652 431 101 | 750 | 150,00 |
| 1600 | с. Воробьевка | Тоцкий муниципальный район, сельское поселение Погроминский сельсовет | 53 652 431 106 | 0 | 0,00 |
| 1601 | ст. Погромное | Тоцкий муниципальный район, сельское поселение Погроминский сельсовет | 53 652 431 111 | 202 | 40,40 |
| 1602 | с. Жидиловка | Тоцкий муниципальный район, сельское поселение Погроминский сельсовет | 53 652 431 116 | 189 | 37,80 |
| 1603 | с. Преображенка | Тоцкий муниципальный район, сельское поселение Преображенский сельсовет | 53 652 434 101 | 219 | 43,80 |
| 1604 | с. Николаевка | Тоцкий муниципальный район, сельское поселение Преображенский сельсовет | 53 652 434 106 | 10 | 2,00 |



| № п/п | Наименование источников образования отходов | Почтовый адрес | ОКТМО | Численность населения (человек) | Количество образующихся отходов, т/год |
|-------|---|---|----------------|---------------------------------|--|
| 1605 | пос. Пристанционный | Тоцкий муниципальный район, сельское поселение Пристанционный сельсовет | 53 652 437 101 | 1 402 | 280,40 |
| 1606 | пос. Городок Третий | Тоцкий муниципальный район, сельское поселение Пристанционный сельсовет | 53 652 437 106 | 152 | 30,40 |
| 1607 | с. Приютное | Тоцкий муниципальный район, сельское поселение Приютинский сельсовет | 53 652 440 101 | 215 | 43,00 |
| 1608 | с. Марковка | Тоцкий муниципальный район, сельское поселение Приютинский сельсовет | 53 652 440 106 | 117 | 23,40 |
| 1609 | с. Саиновка | Тоцкий муниципальный район, сельское поселение Саиновский сельсовет | 53 652 442 101 | 166 | 33,20 |
| 1610 | пос. Свердлово | Тоцкий муниципальный район, сельское поселение Свердловский сельсовет | 53 652 443 101 | 393 | 78,60 |
| 1611 | пос. Набережный | Тоцкий муниципальный район, сельское поселение Свердловский сельсовет | 53 652 443 106 | 284 | 56,80 |
| 1612 | пос. Ново-Васильевка | Тоцкий муниципальный район, сельское поселение Свердловский сельсовет | 53 652 443 111 | 208 | 41,60 |
| 1613 | пос. Любимовка | Тоцкий муниципальный район, сельское поселение Свердловский сельсовет | 53 652 443 116 | 181 | 36,20 |
| 1614 | с. Кзыл-Мечеть | Тоцкий муниципальный район, сельское поселение Свердловский сельсовет | 53 652 443 121 | 154 | 30,80 |
| 1615 | с. Кундузлутамак | Тоцкий муниципальный район, сельское поселение Свердловский сель- | 53 652 443 126 | 6 | 1,20 |



| № п/п | Наименование источников образования отходов | Почтовый адрес | ОКТМО | Численность населения (человек) | Количество образующихся отходов, т/год |
|-------|---|---|----------------|---------------------------------|--|
| | | совет | | | |
| 1616 | пос. Задорожный | Тоцкий муниципальный район, сельское поселение Свердловский сельсовет | 53 652 443 131 | 92 | 18,40 |
| 1617 | пос. Крыловка | Тоцкий муниципальный район, сельское поселение Свердловский сельсовет | 53 652 443 136 | 0 | 0,00 |
| 1618 | пос. Суворовский | Тоцкий муниципальный район, сельское поселение Суворовский сельсовет | 53 652 446 101 | 731 | 146,20 |
| 1619 | пос. Глубинный | Тоцкий муниципальный район, сельское поселение Суворовский сельсовет | 53 652 446 106 | 14 | 2,80 |
| 1620 | пос. Дальний | Тоцкий муниципальный район, сельское поселение Суворовский сельсовет | 53 652 446 111 | 0 | 0,00 |
| 1621 | пос. Дружный | Тоцкий муниципальный район, сельское поселение Суворовский сельсовет | 53 652 446 116 | 102 | 20,40 |
| 1622 | пос. Казанка | Тоцкий муниципальный район, сельское поселение Суворовский сельсовет | 53 652 446 121 | 19 | 3,80 |
| 1623 | пос. Кубанка | Тоцкий муниципальный район, сельское поселение Суворовский сельсовет | 53 652 446 126 | 32 | 6,40 |
| 1624 | пос. Новые Пруды | Тоцкий муниципальный район, сельское поселение Суворовский сельсовет | 53 652 446 131 | 0 | 0,00 |
| 1625 | с. Логачевка | Тоцкий муниципальный район, сельское поселение Суворовский сельсовет | 53 652 446 136 | 262 | 52,40 |



Министерство природных ресурсов, экологии и имущественных отношений
Оренбургской области

| № п/п | Наименование источников образования отходов | Почтовый адрес | ОКТМО | Численность населения (человек) | Количество образующихся отходов, т/год |
|-------|---|---|----------------|---------------------------------|--|
| 1626 | с. Мананниково | Тоцкий муниципальный район, сельское поселение Суворовский сельсовет | 53 652 446 141 | 162 | 32,40 |
| 1627 | с. Тоцкое | Тоцкий муниципальный район, сельское поселение Тоцкий сельсовет | 53 652 449 101 | 6 760 | 1750,00 |
| 1628 | пос. Первое Мая | Тоцкий муниципальный район, сельское поселение Тоцкий сельсовет | 53 652 449 106 | 184 | 36,80 |
| 1629 | х. Сорочка | Тоцкий муниципальный район, сельское поселение Тоцкий сельсовет | 53 652 449 111 | 139 | 27,80 |
| 1630 | с. Алмала | Тюльганский муниципальный район, сельское поселение Алмалинский сельсовет | 53 653 402 101 | 295 | 59,00 |
| 1631 | с. Варваринка | Тюльганский муниципальный район, сельское поселение Алмалинский сельсовет | 53 653 402 106 | 30 | 6,00 |
| 1632 | с. Благовещенка | Тюльганский муниципальный район, сельское поселение Благовещенский сельсовет | 53 653 404 101 | 442 | 88,40 |
| 1633 | с. Болдыревка | Тюльганский муниципальный район, сельское поселение Благовещенский сельсовет | 53 653 404 106 | 69 | 13,80 |
| 1634 | с. Благодарное | Тюльганский муниципальный район, сельское поселение Благодарновский сельсовет | 53 653 407 101 | 585 | 117,00 |
| 1635 | с. Астрахановка | Тюльганский муниципальный район, сельское поселение Благодарновский сельсовет | 53 653 407 106 | 237 | 47,40 |
| 1636 | с. Екатериновка | Тюльганский муниципальный район, сельское поселение Благодарновский сельсовет | 53 653 407 111 | 154 | 30,80 |



| № п/п | Наименование источников образования отходов | Почтовый адрес | ОКТМО | Численность населения (человек) | Количество образующихся отходов, т/год |
|-------|---|---|----------------|---------------------------------|--|
| 1637 | х. Егорьевка | Тюльганский муниципальный район, сельское поселение Благодарновский сельсовет | 53 653 407 116 | 8 | 1,60 |
| 1638 | х. Парфирьевка | Тюльганский муниципальный район, сельское поселение Благодарновский сельсовет | 53 653 407 121 | 3 | 0,60 |
| 1639 | с. Романовка | Тюльганский муниципальный район, сельское поселение Благодарновский сельсовет | 53 653 407 126 | 196 | 39,20 |
| 1640 | с. Городки | Тюльганский муниципальный район, сельское поселение Городецкий сельсовет | 53 653 410 101 | 600 | 120,00 |
| 1641 | х. Новосергиевка | Тюльганский муниципальный район, сельское поселение Городецкий сельсовет | 53 653 410 106 | 100 | 20,00 |
| 1642 | х. Советский | Тюльганский муниципальный район, сельское поселение Городецкий сельсовет | 53 653 410 111 | 0 | 0,00 |
| 1643 | с. Екатеринославка | Тюльганский муниципальный район, сельское поселение Екатеринославский сельсовет | 53 653 413 101 | 563 | 112,60 |
| 1644 | с. Аустяново | Тюльганский муниципальный район, сельское поселение Екатеринославский сельсовет | 53 653 413 106 | 147 | 29,40 |
| 1645 | с. Савельевка | Тюльганский муниципальный район, сельское поселение Екатеринославский сельсовет | 53 653 413 111 | 34 | 6,80 |
| 1646 | с. Стретинка | Тюльганский муниципальный район, сельское поселение Екатеринославский сельсовет | 53 653 413 116 | 123 | 24,60 |
| 1647 | с. Ивановка | Тюльганский муниципальный район, сельское поселение Ивановский | 53 653 416 101 | 474 | 94,80 |



Министерство природных ресурсов, экологии и имущественных отношений
Оренбургской области

| № п/п | Наименование источников образования отходов | Почтовый адрес | ОКТМО | Численность населения (человек) | Количество образующихся отходов, т/год |
|-------|---|--|----------------|---------------------------------|--|
| | | сельсовет | | | |
| 1648 | с. Рудное | Тюльганский муниципальный район, сельское поселение Ивановский сельсовет | 53 653 416 106 | 238 | 47,60 |
| 1649 | с. Ключи | Тюльганский муниципальный район, сельское поселение Ключевский сельсовет | 53 653 419 101 | 560 | 112,00 |
| 1650 | с. Разномойка | Тюльганский муниципальный район, сельское поселение Разномойский сельсовет | 53 653 422 101 | 507 | 101,40 |
| 1651 | х. Славянка | Тюльганский муниципальный район, сельское поселение Разномойский сельсовет | 53 653 422 106 | 0 | 0,00 |
| 1652 | с. Репьевка | Тюльганский муниципальный район, сельское поселение Репьевский сельсовет | 53 653 425 101 | 429 | 85,80 |
| 1653 | с. Козловка | Тюльганский муниципальный район, сельское поселение Репьевский сельсовет | 53 653 425 106 | 84 | 16,80 |
| 1654 | с. Ташла | Тюльганский муниципальный район, сельское поселение Ташлинский сельсовет | 53 653 428 101 | 1 120 | 224,00 |
| 1655 | с. Троицкое | Тюльганский муниципальный район, сельское поселение Троицкий сельсовет | 53 653 431 101 | 1 237 | 247,40 |
| 1656 | х. Андреевский | Тюльганский муниципальный район, сельское поселение Троицкий сельсовет | 53 653 431 106 | 11 | 2,20 |
| 1657 | с. Междуречье | Тюльганский муниципальный район, сельское поселение Троицкий сельсовет | 53 653 431 111 | 94 | 18,80 |



| № п/п | Наименование источников образования отходов | Почтовый адрес | ОКТМО | Численность населения (человек) | Количество образующихся отходов, т/год |
|-------|---|--|----------------|---------------------------------|--|
| 1658 | с. Николаевка | Тюльганский муниципальный район, сельское поселение Троицкий сельсовет | 53 653 431 116 | 121 | 24,20 |
| 1659 | с. Тугустемир | Тюльганский муниципальный район, сельское поселение Тугустемирский сельсовет | 53 653 434 101 | 637 | 127,40 |
| 1660 | х. Калинин | Тюльганский муниципальный район, сельское поселение Тугустемирский сельсовет | 53 653 434 106 | 94 | 18,80 |
| 1661 | д. Новая Барангуловка | Тюльганский муниципальный район, сельское поселение Тугустемирский сельсовет | 53 653 434 111 | 88 | 17,60 |
| 1662 | х. Новый Турай | Тюльганский муниципальный район, сельское поселение Тугустемирский сельсовет | 53 653 434 116 | 40 | 8,00 |
| 1663 | х. Старый Турай | Тюльганский муниципальный район, сельское поселение Тугустемирский сельсовет | 53 653 434 121 | 87 | 17,40 |
| 1664 | пос. Тюльган | Тюльганский муниципальный район, сельское поселение Тюльганский поссовет | 53 653 435 101 | 9 220 | 2489,00 |
| 1665 | с. Нововасильевка | Тюльганский муниципальный район, сельское поселение Тюльганский поссовет | 53 653 435 106 | 714 | 142,80 |
| 1666 | с. Новониколаевка | Тюльганский муниципальный район, сельское поселение Тюльганский поссовет | 53 653 435 111 | 167 | 33,40 |
| 1667 | с. Владимировка | Тюльганский муниципальный район, сельское поселение Чапаевский сельсовет | 53 653 437 101 | 465 | 93,00 |
| 1668 | с. Алабердино | Тюльганский муниципальный район, сельское поселение Чапаевский | 53 653 437 106 | 490 | 98,00 |



| № п/п | Наименование источников образования отходов | Почтовый адрес | ОКТМО | Численность населения (человек) | Количество образующихся отходов, т/год |
|-------|---|---|----------------|---------------------------------|--|
| | | сельсовет | | | |
| 1669 | с. Давлеткулово | Тюльганский муниципальный район, сельское поселение Чапаевский сельсовет | 53 653 437 111 | 420 | 84,00 |
| 1670 | х. Копылы | Тюльганский муниципальный район, сельское поселение Чапаевский сельсовет | 53 653 437 116 | 4 | 0,80 |
| 1671 | ст. Тюльган | Тюльганский муниципальный район, сельское поселение Чапаевский сельсовет | 53 653 437 121 | 272 | 54,40 |
| 1672 | с. Богородское | Шарлыкский муниципальный район, сельское поселение Богородский сельсовет | 53 656 402 101 | 382 | 76,40 |
| 1673 | с. Романовка | Шарлыкский муниципальный район, сельское поселение Богородский сельсовет | 53 656 402 106 | 207 | 41,40 |
| 1674 | с. Дубровка | Шарлыкский муниципальный район, сельское поселение Дубровский сельсовет | 53 656 403 101 | 290 | 58,00 |
| 1675 | пос. Луна | Шарлыкский муниципальный район, сельское поселение Дубровский сельсовет | 53 656 403 106 | 56 | 11,20 |
| 1676 | с. Зеркло | Шарлыкский муниципальный район, сельское поселение Зерклинский сельсовет | 53 656 404 101 | 299 | 59,80 |
| 1677 | с. Колычево | Шарлыкский муниципальный район, сельское поселение Зерклинский сельсовет | 53 656 404 106 | 152 | 30,40 |
| 1678 | с. Илькульган | Шарлыкский муниципальный район, сельское поселение Илькульганский сельсовет | 53 656 407 101 | 373 | 74,60 |



| № п/п | Наименование источников образования отходов | Почтовый адрес | ОКТМО | Численность населения (человек) | Количество образующихся отходов, т/год |
|-------|---|--|----------------|---------------------------------|--|
| 1679 | с. Рождественка | Шарлыкский муниципальный район, сельское поселение Илькульганский сельсовет | 53 656 407 106 | 160 | 32,00 |
| 1680 | с. Казанка | Шарлыкский муниципальный район, сельское поселение Казанский сельсовет | 53 656 410 101 | 468 | 93,60 |
| 1681 | пос. Кизляям | Шарлыкский муниципальный район, сельское поселение Казанский сельсовет | 53 656 410 106 | 0 | 0,00 |
| 1682 | с. Юзеево | Шарлыкский муниципальный район, сельское поселение Казанский сельсовет | 53 656 410 111 | 220 | 44,00 |
| 1683 | с. Константиновка | Шарлыкский муниципальный район, сельское поселение Константиновский сельсовет | 53 656 413 101 | 290 | 58,00 |
| 1684 | с. Кузьминовка | Шарлыкский муниципальный район, сельское поселение Константиновский сельсовет | 53 656 413 106 | 4 | 0,80 |
| 1685 | с. Прохоровка | Шарлыкский муниципальный район, сельское поселение Константиновский сельсовет | 53 656 413 111 | 4 | 0,80 |
| 1686 | с. Ялчаево | Шарлыкский муниципальный район, сельское поселение Константиновский сельсовет | 53 656 413 116 | 239 | 47,80 |
| 1687 | с. Новоархангельское | Шарлыкский муниципальный район, сельское поселение Новоархангельский сельсовет | 53 656 419 101 | 422 | 84,40 |
| 1688 | с. Новомусино | Шарлыкский муниципальный район, сельское поселение Новомусинский сельсовет | 53 656 425 101 | 812 | 162,40 |
| 1689 | с. Николаевка | Шарлыкский муниципальный район, сельское поселение Новомусин- | 53 656 425 106 | 179 | 35,80 |



| № п/п | Наименование источников образования отходов | Почтовый адрес | ОКТМО | Численность населения (человек) | Количество образующихся отходов, т/год |
|-------|---|---|----------------|---------------------------------|--|
| | | ский сельсовет | | | |
| 1690 | пос. Урняк | Шарлыкский муниципальный район, сельское поселение Новомусинский сельсовет | 53 656 425 111 | 170 | 34,00 |
| 1691 | с. Новоникольское | Шарлыкский муниципальный район, сельское поселение Новоникольский сельсовет | 53 656 428 101 | 255 | 51,00 |
| 1692 | х. Самойловский | Шарлыкский муниципальный район, сельское поселение Новоникольский сельсовет | 53 656 428 106 | 45 | 9,00 |
| 1693 | с. Парадеево | Шарлыкский муниципальный район, сельское поселение Парадеевский сельсовет | 53 656 429 101 | 302 | 60,40 |
| 1694 | с. Преображенка | Шарлыкский муниципальный район, сельское поселение Преображенский сельсовет | 53 656 430 101 | 243 | 48,60 |
| 1695 | пос. Вишневка | Шарлыкский муниципальный район, сельское поселение Преображенский сельсовет | 53 656 430 106 | 39 | 7,80 |
| 1696 | пос. Новогеоргиевка | Шарлыкский муниципальный район, сельское поселение Преображенский сельсовет | 53 656 430 111 | 36 | 7,20 |
| 1697 | пос. Бобровка | Шарлыкский муниципальный район, сельское поселение Преображенский сельсовет | 53 656 430 116 | 112 | 22,40 |
| 1698 | с. Путятино | Шарлыкский муниципальный район, сельское поселение Путятинский сельсовет | 53 656 432 101 | 546 | 109,20 |
| 1699 | пос. Ванюшино | Шарлыкский муниципальный район, сельское поселение Путятинский сельсовет | 53 656 432 106 | 14 | 2,80 |



| № п/п | Наименование источников образования отходов | Почтовый адрес | ОКТМО | Численность населения (человек) | Количество образующихся отходов, т/год |
|-------|---|---|----------------|---------------------------------|--|
| 1700 | пос. Воронино | Шарлыкский муниципальный район, сельское поселение Путятинский сельсовет | 53 656 432 111 | 8 | 1,60 |
| 1701 | с. Зобово | Шарлыкский муниципальный район, сельское поселение Путятинский сельсовет | 53 656 432 116 | 197 | 39,40 |
| 1702 | с. Зирекло | Шарлыкский муниципальный район, сельское поселение Путятинский сельсовет | 53 656 432 121 | 153 | 30,60 |
| 1703 | пос. Кутуево | Шарлыкский муниципальный район, сельское поселение Путятинский сельсовет | 53 656 432 126 | 37 | 7,40 |
| 1704 | д. Ново-Федоровка | Шарлыкский муниципальный район, сельское поселение Путятинский сельсовет | 53 656 432 131 | 0 | 0,00 |
| 1705 | с. Изяк-Никитино | Шарлыкский муниципальный район, сельское поселение Путятинский сельсовет | 53 656 432 136 | 94 | 18,80 |
| 1706 | с. Ратчино | Шарлыкский муниципальный район, сельское поселение Ратчинский сельсовет | 53 656 434 101 | 729 | 145,80 |
| 1707 | пос. Екатериновка | Шарлыкский муниципальный район, сельское поселение Ратчинский сельсовет | 53 656 434 106 | 4 | 0,80 |
| 1708 | с. Сарманай | Шарлыкский муниципальный район, сельское поселение Сарманайский сельсовет | 53 656 437 101 | 746 | 149,20 |
| 1709 | пос. Березовка | Шарлыкский муниципальный район, сельское поселение Сарманайский сельсовет | 53 656 437 106 | 0 | 0,00 |
| 1710 | с. Малослободка | Шарлыкский муниципальный район, сельское поселение Сарманай- | 53 656 437 111 | 87 | 17,40 |



Министерство природных ресурсов, экологии и имущественных отношений
Оренбургской области

| № п/п | Наименование источников образования отходов | Почтовый адрес | ОКТМО | Численность населения (человек) | Количество образующихся отходов, т/год |
|-------|---|---|----------------|---------------------------------|--|
| | | ский сельсовет | | | |
| 1711 | пос. Перовка | Шарлыкский муниципальный район, сельское поселение Сарманайский сельсовет | 53 656 437 116 | 137 | 27,40 |
| 1712 | пос. Подгорный | Шарлыкский муниципальный район, сельское поселение Сарманайский сельсовет | 53 656 437 121 | 13 | 2,60 |
| 1713 | с. Слоновка | Шарлыкский муниципальный район, сельское поселение Слоновский сельсовет | 53 656 440 101 | 292 | 58,40 |
| 1714 | с. Покровка | Шарлыкский муниципальный район, сельское поселение Слоновский сельсовет | 53 656 440 106 | 228 | 45,60 |
| 1715 | с. Титовка | Шарлыкский муниципальный район, сельское поселение Титовский сельсовет | 53 656 443 101 | 231 | 46,20 |
| 1716 | с. Бараково | Шарлыкский муниципальный район, сельское поселение Титовский сельсовет | 53 656 443 106 | 83 | 16,60 |
| 1717 | с. Мустафино | Шарлыкский муниципальный район, сельское поселение Титовский сельсовет | 53 656 443 111 | 433 | 86,60 |
| 1718 | с. Шарлык | Шарлыкский муниципальный район, сельское поселение Шарлыкский сельсовет | 53 656 446 101 | 7 575 | 1818,00 |
| 1719 | с. Кармалка | Шарлыкский муниципальный район, сельское поселение Шарлыкский сельсовет | 53 656 446 106 | 402 | 80,40 |
| 1720 | пос. Приветливый | Шарлыкский муниципальный район, сельское поселение Шарлыкский сельсовет | 53 656 446 111 | 264 | 52,80 |
| | Итого: | | | 2 059 981 | 734 382 |



2.2. Систематизация отходов по видам и классам опасности.

Суммарная масса, образовавшихся твердых коммунальных и подобных им отходов во всех населенных пунктах Оренбургской области в 2015 году равна 734 382 тонн.

В это количество входят, в том числе, и отходы подобные коммунальным, образующиеся от организаций, учреждений и иных предприятий области.

Данные о ежегодном образовании отходов систематизированные по видам и классам опасности согласно ФККО представлены в Таблице 2.2.

Таблица 2.2.

| № п/п | Наименование видов отходов, сгруппированных по классам опасности для окружающей среды | Код отхода по ФККО | Количество отходов, т/год |
|-------|---|--------------------|---------------------------|
| 1 | ВСЕГО | | 734 382,000 |
| | в том числе: | | |
| 2 | IV класс опасности: | | 669 463,939 |
| 3 | Отходы из жилищ несортированные (исключая крупногабаритные) | 73111001724 | 627 880,202 |
| 4 | Отходы от жилищ при раздельном сборе | 73112000000 | 8 910,000 |
| 5 | спецодежда из хлопчатобумажного и смешанных волокон, утратившая потребительские свойства, незагрязненная | 40211001624 | 0,645 |
| 6 | смет с территории предприятия малоопасный | 73339001714 | 1,599 |
| 7 | древесные отходы от сноса и разборки зданий | 81210101724 | 20,685 |
| 8 | зола от сжигания угля малоопасная | 61110001404 | 45,750 |
| 9 | шлак сварочный | 91910002204 | 0,160 |
| 10 | золошлаковая смесь от сжигания углей малоопасная | 61140001204 | 0,183 |
| 11 | Изделия из натуральных, синтетических, искусственных и шерстяных волокон, утратившие потребительские свойства, незагрязненные | 40210000000 | 0,050 |
| 12 | изделия из фрикционных материалов на основе асбеста, используемые для тормозов, сцеплений или аналогичных устройств, отработанные | 45590101614 | 1,004 |
| 13 | изделия текстильные прорезиненные, утратившие потребительские свойства, незагрязненные | 43113001524 | 0,777 |



| № п/п | Наименование видов отходов, сгруппированных по классам опасности для окружающей среды | Код отхода по ФККО | Количество отходов, т/год |
|-------|---|--------------------|---------------------------|
| 14 | Изделия текстильные, утратившие потребительские свойства, загрязненные | 40230000000 | 9,132 |
| 15 | инструменты лакокрасочные (кисти, валики), загрязненные лакокрасочными материалами (в количестве менее 5 %) | 89111002524 | 0,100 |
| 16 | камеры пневматических шин автомобильных обработанные | 92112001504 | 0,465 |
| 17 | Каски защитные, утратившие потребительские свойства | 49110100000 | 0,325 |
| 18 | коробки фильтрующе-поглощающие противогазов, утратившие потребительские свойства | 49110201524 | 0,313 |
| 19 | Лампы накаливания или газоразрядные лампы, дуговые лампы, светодиодные лампы, утратившие потребительские свойства | 48241000000 | 0,003 |
| 20 | лом асфальтовых и асфальтобетонных покрытий | 83020001714 | 95,054 |
| 21 | Мусор и смет от уборки железнодорожных и автомобильных вокзалов, аэропортов, терминалов, портов, станций метро | 73410000000 | 0,720 |
| 22 | Мусор и смет от уборки подвижного состава железнодорожного, автомобильного, воздушного, водного транспорта | 73420000000 | 0,200 |
| 23 | мусор и смет от уборки складских помещений малоопасный | 73322001724 | 276,294 |
| 24 | мусор и смет производственных помещений малоопасный | 73321001724 | 182,119 |
| 25 | мусор и смет уличный | 73120001724 | 125,364 |
| 26 | мусор от офисных и бытовых помещений организаций несортированный (исключая крупногабаритный) | 73310001724 | 24 611,538 |
| 27 | мусор от сноса и разборки зданий несортированный | 81290101724 | 1 132,245 |
| 28 | мусор с защитных решеток хозяйственно-бытовой и смешанной канализации малоопасный | 72210101714 | 91,547 |
| 29 | мусор от сноса и разборки зданий несортированный | 81290101724 | 0,804 |



| № п/п | Наименование видов отходов, сгруппированных по классам опасности для окружающей среды | Код отхода по ФККО | Количество отходов, т/год |
|-------|--|--------------------|---------------------------|
| 30 | Оборудование электрическое прочее | 48290000000 | 2,127 |
| 31 | Оборудование электрическое, утратившее потребительские свойства | 48200000000 | 0,476 |
| 32 | обрезки, кусковые отходы древесно-стружечных и/или древесно-волокнистых плит | 30531341214 | 6,169 |
| 33 | обрезь разнородной древесины (например, содержащая обрезь древесно-стружечных и/или древесно-волокнистых плит) | 30531342214 | 0,226 |
| 34 | обрезь фанеры, содержащей связующие смолы | 30531201294 | 7,896 |
| 35 | обтирочный материал, загрязненный нефтью или нефтепродуктами (содержание нефти или нефтепродуктов менее 15 %) | 91920402604 | 6,629 |
| 36 | Обтирочный материал, загрязненный прочими лакокрасочными материалами | 89211000000 | 1,700 |
| 37 | обувь кожаная рабочая, утратившая потребительские свойства | 40310100524 | 47,688 |
| 38 | окалина замасленная прокатного производства с содержанием масла менее 15 % | 35150102294 | 0,007 |
| 39 | опилки древесно-стружечных и/или древесно-волокнистых плит | 30531311434 | 1,060 |
| 40 | опилки разнородной древесины (например, содержащие опилки древесно-стружечных и/или древесно-волокнистых плит) | 30531312434 | 0,060 |
| 41 | осадок гашения извести при производстве известкового молока | 34691001394 | 0,450 |
| 42 | осадок очистных сооружений дождевой (ливневой) канализации малоопасный | 72110001394 | 1,001 |
| 43 | осадок с песколовков при очистке хозяйственно-бытовых и смешанных сточных вод малоопасный | 72210201394 | 68,963 |
| 44 | отходы (мусор) от строительных и ремонтных работ | 89000001724 | 375,529 |
| 45 | отходы (мусор) от уборки помещений гостиниц, отелей и других мест времен- | 73621001724 | 8,250 |



| № п/п | Наименование видов отходов, сгруппированных по классам опасности для окружающей среды | Код отхода по ФККО | Количество отходов, т/год |
|-------|---|--------------------|---------------------------|
| | ного проживания несортированные | | |
| 46 | отходы абразивных материалов в виде порошка | 45620052414 | 9,160 |
| 47 | отходы абразивных материалов в виде пыли | 45620051424 | 6,022 |
| 48 | отходы асбеста в кусковой форме | 34851101204 | 8,100 |
| 49 | отходы асфальтобетона и/или асфальтобетонной смеси в виде пыли | 34852101424 | 5,480 |
| 50 | отходы базальтового волокна и материалов на его основе | 45711201204 | 0,063 |
| 51 | отходы бетонной смеси в виде пыли | 34612001424 | 0,400 |
| 52 | отходы битума нефтяного | 30824101214 | 1,232 |
| 53 | Отходы бумаги и картона и изделий из них загрязненные | 40590000000 | 118,200 |
| 54 | отходы из жиросодержащих растительных жировых продукты | 30114801394 | 0,067 |
| 55 | отходы известняка, доломита и мела в виде порошка и пыли малоопасные | 23111203404 | 0,101 |
| 56 | Отходы изделий из асбеста | 45500000000 | 0,408 |
| 57 | Отходы коммунальные, подобные коммунальным на производстве, отходы при предоставлении услуг населению | 73000000000 | 5,475 |
| 58 | отходы коры | 30510001214 | 0,000 |
| 59 | отходы кухонь и организаций общественного питания несортированные прочие | 73610002724 | 6,694 |
| 60 | отходы линолеума незагрязненные | 82710001514 | 0,009 |
| 61 | Отходы литья цветных металлов | 35720000000 | 4,334 |
| 62 | Отходы материалов из пластмасс несортированные незагрязненные | 43499000000 | 0,208 |
| 63 | Отходы обслуживания и ремонта транспортных средств прочие | 92000000000 | 0,280 |
| 64 | отходы пенопласта на основе поливинилхлорида незагрязненные | 43510001204 | 4,807 |
| 65 | отходы поливинилхлорида в виде изделий или лома изделий незагрязненные | 43510003514 | 13,951 |
| 66 | отходы поливинилхлорида в виде пленки и изделий из нее незагрязненные | 43510002294 | 0,070 |
| 67 | Отходы полимерных кровельных мате- | 82720000000 | 0,870 |



| № п/п | Наименование видов отходов, сгруппированных по классам опасности для окружающей среды | Код отхода по ФККО | Количество отходов, т/год |
|-------|---|--------------------|---------------------------|
| | риалов | | |
| 68 | Отходы потребления на производстве, подобные коммунальным | 73300000000 | 84,123 |
| 69 | Отходы при обезвреживании отходов | 74700000000 | 0,082 |
| 70 | Отходы продукции из пластмасс, не содержащих галогены, незагрязненные | 43400000000 | 0,626 |
| 71 | отходы продукции из пленкосинтокартона незагрязненные | 43613001204 | 0,180 |
| 72 | Отходы продукции из полипропилена незагрязненные | 43412000000 | 1,050 |
| 73 | Отходы продукции из резины загрязненные | 43300000000 | 0,500 |
| 74 | Отходы производства извести и гипса | 34520000000 | 1,516 |
| 75 | Отходы производства одежды (кроме одежды из меха) | 30310000000 | 0,310 |
| 76 | отходы прочих теплоизоляционных материалов на основе минерального волокна незагрязненные | 45711901204 | 8,872 |
| 77 | отходы резиноасбестовых изделий незагрязненные | 45570000714 | 29,919 |
| 78 | Отходы резиновых изделий незагрязненные | 43110000000 | 0,030 |
| 79 | отходы резинотехнических изделий, загрязненные нефтепродуктами (содержание нефтепродуктов менее 15%) | 43320202514 | 0,004 |
| 80 | отходы рубероида | 82621001514 | 3,575 |
| 81 | Отходы средств индивидуальной защиты, не вошедшие в другие группы | 49110000000 | 0,720 |
| 82 | Отходы стекла и изделий из стекла | 45100000000 | 6,712 |
| 83 | Отходы стекла и изделий из стекла загрязненные | 45180000000 | 1,600 |
| 84 | отходы стеклолакоткани | 45144101294 | 0,395 |
| 85 | Отходы тары, упаковки и упаковочных материалов из полиэтилена загрязненные неорганическими веществами | 43811200000 | 102,276 |
| 86 | Отходы упаковочных материалов из бумаги и картона загрязненные | 40591000000 | 14,165 |
| 87 | Отходы упаковочных материалов из бумаги и картона незагрязненные | 40518000000 | 0,230 |



| № п/п | Наименование видов отходов, сгруппированных по классам опасности для окружающей среды | Код отхода по ФККО | Количество отходов, т/год |
|-------|---|--------------------|---------------------------|
| 88 | Отходы фильтров и фильтровальных материалов, не вошедшие в другие группы | 44300000000 | 0,127 |
| 89 | отходы фотобумаги | 41714001294 | 0,002 |
| 90 | Отходы фрикционных материалов(отходы фрикционных материалов на основе асбеста см.группу 4 55 900 00 00 0) | 92030000000 | 0,614 |
| 91 | отходы шлаковаты незагрязненные | 45711101204 | 37,012 |
| 92 | песок, загрязненный нефтью или нефтепродуктами (содержание нефти или нефтепродуктов менее 15 %) | 91920102394 | 17,560 |
| 93 | покрышки пневматических шин с металлическим кордом отработанные | 92113002504 | 4,272 |
| 94 | покрышки пневматических шин с тканевым кордом отработанные | 92113001504 | 0,075 |
| 95 | принтеры, сканеры, многофункциональные устройства (МФУ), утратившие потребительские свойства | 48120201524 | 0,722 |
| 96 | Противогазы и их комплектующие, утратившие потребительские свойства | 49110200000 | 0,608 |
| 97 | Прочая тара полимерная загрязненная | 43819000000 | 41,500 |
| 98 | Прочие отходы изделий текстильных загрязненные | 40239000000 | 2,121 |
| 99 | Прочие отходы оборудования, утратившего потребительские свойства | 48190000000 | 2,725 |
| 100 | Прочие отходы обслуживания и ремонта железнодорожного транспорта | 92200000000 | 9,240 |
| 101 | Прочие отходы потребления на производстве, подобные коммунальным | 73390000000 | 0,177 |
| 102 | Прочие отходы средств индивидуальной защиты | 49119000000 | 4,196 |
| 103 | Прочие отходы фильтров и фильтровальных материалов отработанные | 44390000000 | 0,050 |
| 104 | Прочие резиновые изделия, утратившие потребительские свойства, незагрязненные | 43119000000 | 2,941 |
| 105 | пыль (порошок) абразивные от шлифования черных металлов с содержанием металла менее 50 % | 36122102424 | 15,786 |



| № п/п | Наименование видов отходов, сгруппированных по классам опасности для окружающей среды | Код отхода по ФККО | Количество отходов, т/год |
|-------|--|--------------------|---------------------------|
| 106 | пыль (порошок) от шлифования черных металлов с содержанием металла 50 % и более | 36122101424 | 1,703 |
| 107 | пыль газоочистки стальная незагрязненная | 36123103424 | 1,000 |
| 108 | пыль газоочистки черных металлов незагрязненная | 36123101424 | 0,354 |
| 109 | пыль газоочистки щебеночная | 23111205424 | 1,505 |
| 110 | пыль древесная от шлифовки натуральной чистой древесины | 30531101424 | 23,188 |
| 111 | пыль комбикормовая | 30118913424 | 0,850 |
| 112 | пыль при изготовлении и обработке древесно-стружечных и/или древесноволокнистых плит | 30531351424 | 0,100 |
| 113 | пыль стеклянная | 34100101424 | 0,720 |
| 114 | Растительные отходы при уходе за газонами, цветниками, древесно-кустарниковыми посадками | 73130000000 | 10,200 |
| 115 | сальниковая набивка асбестографитовая промасленная (содержание масла менее 15 %) | 91920202604 | 0,024 |
| 116 | Смет и прочие отходы от уборки территории предприятий, организаций | 73330000000 | 105,387 |
| 117 | смет с территории автозаправочной станции малоопасный | 73331002714 | 190,774 |
| 118 | смет с территории гаража, автостоянки малоопасный | 73331001714 | 180,536 |
| 119 | смет с территории предприятия малоопасный | 73339001714 | 4 307,318 |
| 120 | спецодежда из шерстяных тканей, утратившая потребительские свойства, незагрязненная | 40217001624 | 1,690 |
| 121 | спецодежда из натуральных, синтетических, искусственных и шерстяных волокон, загрязненная нефтепродуктами (содержание нефтепродуктов менее 15 %) | 40231201624 | 71,007 |
| 122 | спецодежда из синтетических и искусственных волокон, утратившая потребительские свойства, незагрязненная | 40214001624 | 5,801 |



| № п/п | Наименование видов отходов, сгруппированных по классам опасности для окружающей среды | Код отхода по ФККО | Количество отходов, т/год |
|-------|---|--------------------|---------------------------|
| 123 | спецодежда из хлопчатобумажного и смешанных волокон, утратившая потребительские свойства, незагрязненная | 40211001624 | 45,442 |
| 124 | стружка разнородной древесины (например, содержащая стружку древесностружечных и/или древесноволокнистых плит) | 30531322224 | 0,226 |
| 125 | сульфоуголь отработанный при водоподготовке | 71021201494 | 0,010 |
| 126 | тара из прочих полимерных материалов, загрязненная лакокрасочными материалами (содержание менее 5 %) | 43819102514 | 0,127 |
| 127 | тара полиэтиленовая, загрязненная лакокрасочными материалами (содержание менее 5 %) | 43811102514 | 0,493 |
| 128 | тара полиэтиленовая, загрязненная неорганическими нерастворимыми или малорастворимыми минеральными веществами | 43811201514 | 2,600 |
| 129 | тара полиэтиленовая, загрязненная средствами моющими, чистящими и полирующими | 43811911514 | 1,523 |
| 130 | Тара стеклянная загрязненная | 45181000000 | 0,006 |
| 131 | твердые остатки от сжигания нефтесодержащих отходов | 74721101404 | 1,552 |
| 132 | Тормозные колодки отработанные | 92031000000 | 0,042 |
| 133 | тормозные колодки отработанные с остатками накладок асбестовых | 92031002524 | 0,782 |
| 134 | Фильтры бумажные прочие отработанные | 44311400000 | 0,005 |
| 135 | фильтры воздушные автотранспортных средств отработанные | 92130101524 | 3,136 |
| 136 | шлак сварочный | 91910002204 | 7,467 |
| 137 | Электродвигатели, генераторы, трансформаторы и электрическая распределительная и контрольно-измерительная аппаратура, утратившие потребительские свойства | 48210000000 | 0,320 |
| 138 | V класс опасности: | | 64 918,058 |
| 139 | Отходы из жилищ крупногабаритные | 73111002215 | 33 452,239 |



| № п/п | Наименование видов отходов, сгруппированных по классам опасности для окружающей среды | Код отхода по ФККО | Количество отходов, т/год |
|-------|---|--------------------|---------------------------|
| 140 | тормозные колодки отработанные без накладок асбестовых | 92031001525 | 0,290 |
| 141 | отходы полиуретановой пены незагрязненные | 43425001295 | 0,062 |
| 142 | абразивные круги отработанные, лом отработанных абразивных кругов | 45610001515 | 0,040 |
| 143 | абразивные круги отработанные, лом отработанных абразивных кругов | 45610001515 | 32,707 |
| 144 | бой бетонных изделий | 34620001205 | 26,570 |
| 145 | бой железобетонных изделий | 34620002205 | 37,500 |
| 146 | бой стекла | 34190101205 | 12,129 |
| 147 | бой строительного кирпича | 34321001205 | 73,471 |
| 148 | бой шамотного кирпича | 34211001205 | 0,962 |
| 149 | ботва от корнеплодов, другие подобные растительные остатки при выращивании овощей | 11121001235 | 5,920 |
| 150 | брак бумажных фильтров | 30625101205 | 0,059 |
| 151 | валяно-войлочные изделия из шерстяного волокна, утратившие потребительские свойства, незагрязненные | 40219101615 | 0,011 |
| 152 | выжимки фруктовые и ягодные | 30113101295 | 10,740 |
| 153 | горбыль из натуральной чистой древесины | 30522001215 | 19,942 |
| 154 | грунт, образовавшийся при проведении землеройных работ, не загрязненный опасными веществами | 81110001495 | 620,000 |
| 155 | Древесные отходы из натуральной чистой древесины несортированные | 30529000000 | 3,422 |
| 156 | дробина солодовая (пивная) | 30124005295 | 47,400 |
| 157 | дробина хмелевая | 30124006295 | 1,200 |
| 158 | дрожжи пивные отработанные | 30124007395 | 0,050 |
| 159 | дрожжи хлебопекарные отработанные | 30117904105 | 0,830 |
| 160 | зерноотходы мягкой пшеницы | 11112002495 | 0,972 |
| 161 | зерноотходы прочих зерновых культур | 11112014495 | 598,000 |
| 162 | зерноотходы твердой пшеницы | 11112001495 | 1,500 |
| 163 | зола от сжигания древесного топлива практически неопасная | 61190002405 | 111,562 |
| 164 | золошлаковая смесь от сжигания углей практически неопасная | 61140002205 | 3,590 |



| № п/п | Наименование видов отходов, сгруппированных по классам опасности для окружающей среды | Код отхода по ФККО | Количество отходов, т/год |
|-------|--|--------------------|---------------------------|
| 165 | Изделия из асбоцемента, утратившие потребительские свойства (трубы, муфты, листы волнистые и плоские, кусковые отходы и лом) | 45550000000 | 0,062 |
| 166 | Изделия из древесины с пропиткой и покрытиями, утратившие потребительские свойства | 40420000000 | 0,500 |
| 167 | ИЗДЕЛИЯ ИЗ КОЖИ, УТРАТИВШИЕ ПОТРЕБИТЕЛЬСКИЕ СВОЙСТВА | 40300000000 | 1,100 |
| 168 | Изделия текстильные, утратившие потребительские свойства, загрязненные | 40230000000 | 3,333 |
| 169 | ил стабилизированный биологических очистных сооружений хозяйственно-бытовых и смешанных сточных вод | 72220002395 | 26,617 |
| 170 | ионообменные смолы отработанные при водоподготовке | 71021101205 | 7,810 |
| 171 | каска защитные пластмассовые, утратившие потребительские свойства | 49110101525 | 2,310 |
| 172 | Каски защитные, утратившие потребительские свойства | 49110100000 | 0,083 |
| 173 | керамические изделия прочие, утратившие потребительские свойства, незагрязненные | 45911099515 | 11,838 |
| 174 | лампы накаливания, утратившие потребительские свойства | 48241100525 | 19,964 |
| 175 | ленты конвейерные, приводные ремни, утратившие потребительские свойства, незагрязненные | 43112001515 | 12,156 |
| 176 | лом бетонных изделий, отходы бетона в кусковой форме | 82220101215 | 1 042,593 |
| 177 | лом железобетонных изделий, отходы железобетона в кусковой форме | 82230101215 | 90,042 |
| 178 | лом и отходы изделий из акрилонитрил-бутадиенстирола (пластик АБС) незагрязненные | 43414201515 | 0,500 |
| 179 | лом и отходы изделий из полипропилена незагрязненные (кроме тары) | 43412003515 | 0,578 |
| 180 | лом и отходы изделий из полистирола незагрязненные | 43414103515 | 0,540 |



| № п/п | Наименование видов отходов, сгруппированных по классам опасности для окружающей среды | Код отхода по ФККО | Количество отходов, т/год |
|-------|--|--------------------|---------------------------|
| 181 | лом и отходы изделий из полиэтилена незагрязненные (кроме тары) | 43411003515 | 1,809 |
| 182 | лом и отходы изделий из полиэтилентерефталата незагрязненные | 43418101515 | 0,015 |
| 183 | лом изделий из стекла | 45110100205 | 42,428 |
| 184 | лом керамических изоляторов | 45911001515 | 24,204 |
| 185 | лом кирпичной кладки от сноса и разборки зданий | 81220101205 | 173,512 |
| 186 | лом огнеупорного мертеля незагрязненный | 91219101215 | 186,023 |
| 187 | лом строительного кирпича незагрязненный | 82310101215 | 12,405 |
| 188 | лом шамотного кирпича незагрязненный | 91218101215 | 264,367 |
| 189 | лом электротехнических изделий из алюминия (провод, голые жилы кабелей и шнуров, шины распределительных устройств, трансформаторов, выпрямители) | 46220002515 | 0,002 |
| 190 | лузга подсолнечная | 30114121495 | 5,776 |
| 191 | Материалы текстильные прорезиненные и изделиями из них, утратившие потребительские свойства, незагрязненные | 43113000000 | 0,028 |
| 192 | мусор и смет от уборки парков, скверов, зон массового отдыха, набережных, пляжей и других объектов благоустройства | 73120002725 | 9,900 |
| 193 | Мусор и смет производственных и складских помещений | 73320000000 | 11,418 |
| 194 | Мусор от офисных и бытовых помещений предприятий, организаций | 73310000000 | 12,539 |
| 195 | мусор с защитных решеток хозяйственно-бытовой и смешанной канализации практически неопасный | 72210102715 | 97,683 |
| 196 | Оборудование электрическое прочее | 48290000000 | 0,006 |
| 197 | Оборудование электрическое, утратившее потребительские свойства | 48200000000 | 0,017 |
| 198 | обрезки вулканизированной резины | 33115102205 | 6,814 |
| 199 | обрезки и обрывки смешанных тканей | 30311109235 | 36,213 |
| 200 | обрезки и обрывки тканей из полиэфирного волокна | 30311122235 | 0,096 |



| № п/п | Наименование видов отходов, сгруппированных по классам опасности для окружающей среды | Код отхода по ФККО | Количество отходов, т/год |
|-------|--|--------------------|---------------------------|
| 201 | обрезки и обрывки хлопчатобумажных тканей | 30311101235 | 0,813 |
| 202 | обрезь валяльно-войлочной продукции | 30299211235 | 3,070 |
| 203 | обрезь натуральной чистой древесины | 30522004215 | 61,292 |
| 204 | Опилки и стружка натуральной чистой древесины | 30523000000 | 2,190 |
| 205 | опилки и стружка натуральной чистой древесины несортированные | 30529111205 | 19,185 |
| 206 | опилки натуральной чистой древесины | 30523001435 | 187,946 |
| 207 | осадок с песколовок при очистке хозяйственно-бытовых и смешанных сточных вод практически неопасный | 72210202395 | 231,808 |
| 208 | отсев известковых, доломитовых, меловых частиц с размером частиц не более 5 мм практически неопасный | 23111202405 | 2,000 |
| 209 | Отходы оксидов и гидроксидов прочих металлов | 94120000000 | 37,900 |
| 210 | Отходы (мусор) от уборки парикмахерских, салонов красоты, соляриев | 73941000000 | 0,488 |
| 211 | отходы (мусор) от уборки территории и помещений культурно-спортивных учреждений и зрелищных мероприятий | 73710002725 | 612,280 |
| 212 | Отходы (мусор) от уборки территории и помещений объектов оптово-розничной торговли | 73510000000 | 6,200 |
| 213 | отходы (мусор) от уборки территории и помещений объектов оптово-розничной торговли продовольственными товарами | 73510001725 | 8 122,044 |
| 214 | отходы (мусор) от уборки территории и помещений объектов оптово-розничной торговли промышленными товарами | 73510002725 | 6 853,806 |
| 215 | отходы (мусор) от уборки территории и помещений учебно-воспитательных учреждений | 73710001725 | 713,368 |
| 216 | отходы (осадки) водоподготовки при механической очистке природных вод | 71011002395 | 38,130 |
| 217 | отходы бумаги воценой | 40529001295 | 5,037 |
| 218 | Отходы бумаги и картона несортированные | 40581000000 | 0,174 |



| № п/п | Наименование видов отходов, сгруппированных по классам опасности для окружающей среды | Код отхода по ФККО | Количество отходов, т/год |
|-------|--|--------------------|---------------------------|
| 219 | отходы бумаги и картона от канцелярской деятельности и делопроизводства | 40512202605 | 290,338 |
| 220 | отходы гипса в кусковой форме | 23112201215 | 0,805 |
| 221 | Отходы изделий из тканей, выработанных из смеси шерстяного волокна с другими волокнами, незагрязненные | 40217000000 | 1,500 |
| 222 | Отходы изделий из хлопчатобумажного и смешанных волокон | 40211000000 | 0,243 |
| 223 | Отходы изделий текстильных, загрязненные масляными красками, лаками, смолами и различными полимерными материалами | 40232000000 | 0,270 |
| 224 | отходы изолированных проводов и кабелей | 48230201525 | 32,590 |
| 225 | Отходы керамических материалов и изделий | 45910000000 | 0,213 |
| 226 | Отходы коммунальные твердые | 73100000000 | 7,300 |
| 227 | Отходы коммунальные, подобные коммунальным на производстве, отходы при предоставлении услуг населению | 73000000000 | 0,400 |
| 228 | Отходы кухонь и предприятий общественного питания | 73610000000 | 15,000 |
| 229 | Отходы литейных форм от литья черных металлов | 35715000000 | 73,150 |
| 230 | Отходы материалов из пластмасс несортированные незагрязненные | 43499000000 | 0,550 |
| 231 | Отходы минерального волокна теплоизоляционного незагрязненные | 45711000000 | 6,408 |
| 232 | отходы непрядомые шерстяные | 30213121235 | 2,900 |
| 233 | Отходы обработки металлов давлением (волочением, прессованием, ковкой, штамповкой) (кроме отходов металлов, вошедших в Блок 4 группу 4 60) | 36110000000 | 1,100 |
| 234 | отходы от механической очистки зерна | 30116112495 | 316,506 |
| 235 | Отходы от механической очистки и сортировки зерна (зерновые отходы) | 11112000000 | 0,400 |
| 236 | Отходы от переработки зерновых культур | 30116110000 | 24,700 |
| 237 | отходы от уборки территорий кладбищ, колумбариев | 73120003725 | 80,470 |



| № п/п | Наименование видов отходов, сгруппированных по классам опасности для окружающей среды | Код отхода по ФККО | Количество отходов, т/год |
|-------|---|--------------------|---------------------------|
| 238 | отходы отрубей и высевок (пшеничных и ржаных) | 30117901495 | 3,039 |
| 239 | отходы пенопласта на основе полистирола незагрязненные | 43414101205 | 4,880 |
| 240 | отходы пенополиэтилена незагрязненные | 43411001205 | 0,070 |
| 241 | отходы песка незагрязненные | 81910001495 | 40,302 |
| 242 | отходы пленки полиакрилатов и изделий из нее незагрязненные | 43415101515 | 0,001 |
| 243 | отходы пленки полипропилена и изделий из нее незагрязненные | 43412002295 | 38,112 |
| 244 | отходы пленки полиэтилена и изделий из нее незагрязненные | 43411002295 | 119,971 |
| 245 | отходы полипропиленовой тары незагрязненной | 43412004515 | 38,530 |
| 246 | отходы полиуретановой пены незагрязненные | 43425001295 | 0,040 |
| 247 | отходы полиуретановой пленки незагрязненные | 43425002295 | 0,078 |
| 248 | отходы полиэтиленовой тары незагрязненной | 43411004515 | 61,013 |
| 249 | отходы потребления картона (кроме электроизоляционного, кровельного и обувного) с черно-белой и цветной печатью | 40512101205 | 0,400 |
| 250 | Отходы потребления на производстве, подобные коммунальным | 73300000000 | 608,212 |
| 251 | отходы потребления обоев, пачечной, шпупной и других видов бумаги | 40540301205 | 0,008 |
| 252 | Отходы при обработке металлов методом химической сварки (газовой, термитной) | 36133000000 | 0,063 |
| 253 | отходы при очистке котлов от накипи | 61890101205 | 1,027 |
| 254 | Отходы при очистке сетей, колодцев хозяйственно-бытовой и смешанной канализации | 72280000000 | 18,400 |
| 255 | Отходы при предоставлении услуг парикмахерскими, салонами красоты, соляриями, банями, саунами | 73940000000 | 2,430 |
| 256 | Отходы при сжигании твердого топлива | 61100000000 | 1,500 |
| 257 | Отходы при фосфатировании металли- | 36331000000 | 4,500 |



| № п/п | Наименование видов отходов, сгруппированных по классам опасности для окружающей среды | Код отхода по ФККО | Количество отходов, т/год |
|-------|--|--------------------|---------------------------|
| | ческих поверхностей | | |
| 258 | Отходы продукции из галогенсодержащих пластмасс незагрязненные | 43500000000 | 0,700 |
| 259 | Отходы продукции из пластмасс, не содержащих галогены, незагрязненные | 43400000000 | 30,087 |
| 260 | Отходы продукции из полиамида незагрязненные | 43413000000 | 0,050 |
| 261 | отходы продукции из прочих пластмасс на основе эфиров целлюлозы незагрязненные | 43419199205 | 0,100 |
| 262 | Отходы продукции из резины загрязненные | 43300000000 | 2,060 |
| 263 | Отходы продукции из текстолита | 43423000000 | 3,760 |
| 264 | отходы продукции из целлофана незагрязненные | 43419901205 | 1,000 |
| 265 | отходы продукции из целлулоида незагрязненные | 43419101205 | 0,300 |
| 266 | Отходы производства безалкогольных напитков, производства минеральных и прочих питьевых вод | 30125000000 | 0,356 |
| 267 | Отходы производства изделий из пластмасс | 33500000000 | 0,483 |
| 268 | Отходы производства одежды из тканей | 30311000000 | 0,261 |
| 269 | Отходы производства пищевых продуктов | 30110000000 | 86,639 |
| 270 | Отходы производства прочих изделий из пластмасс, не вошедшие в другие группы | 33542000000 | 0,024 |
| 271 | Отходы производства прочих пластмассовых изделий | 33540000000 | 1,209 |
| 272 | Отходы прочей продукции из пластмасс, не содержащих галогены, незагрязненные | 43490000000 | 0,050 |
| 273 | Отходы растениеводства (включая деятельность по подготовке продукции к сбыту) | 11100000000 | 12,403 |
| 274 | Отходы резиноасбестовых изделий (паронит, шайбы и прокладки из него, детали резиноасбестовые, листы асбесто-стальные, полотно армированное, кус- | 45570000000 | 0,334 |



| № п/п | Наименование видов отходов, сгруппированных по классам опасности для окружающей среды | Код отхода по ФККО | Количество отходов, т/год |
|-------|---|--------------------|---------------------------|
| | ковые отходы и обрезь) | | |
| 275 | Отходы резиновых изделий незагрязненные | 43110000000 | 2,348 |
| 276 | отходы семян подсолнечника | 30114111205 | 318,430 |
| 277 | Отходы сорбентов, не загрязненные опасными веществами | 44210000000 | 1,800 |
| 278 | Отходы средств индивидуальной защиты, не вошедшие в другие группы | 49110000000 | 1,047 |
| 279 | Отходы стекла и изделий из стекла незагрязненные | 45110000000 | 0,050 |
| 280 | отходы стекловолокна | 34140001205 | 0,712 |
| 281 | отходы строительного щебня незагрязненные | 81910003215 | 44,791 |
| 282 | Отходы строительных материалов на основе цемента, бетона и строительных растворов | 82200000000 | 216,000 |
| 283 | отходы сучьев, ветвей, вершинок от лесоразработок | 15211001215 | 628,164 |
| 284 | Отходы тары, упаковки и упаковочных материалов из полимеров и пластмасс загрязненные | 43810000000 | 0,134 |
| 285 | Отходы тары, упаковки и упаковочных материалов из полипропилена загрязненные | 43812000000 | 1,800 |
| 286 | Отходы тары, упаковки и упаковочных материалов из полиэтилена загрязненные | 43811000000 | 0,001 |
| 287 | Отходы тары, упаковки и упаковочных материалов из полиэтилена загрязненные неорганическими веществами | 43811200000 | 1,739 |
| 288 | Отходы твердых производственных материалов, загрязненные нефтью или нефтепродуктами, не вошедшие в Блоки 2-4, 6-8 | 91920000000 | 0,012 |
| 289 | отходы теста | 30117902395 | 5,429 |
| 290 | отходы упаковочного гофрокартона незагрязненные | 40518401605 | 32,045 |
| 291 | отходы упаковочного картона незагряз- | 40518301605 | 246,777 |



| № п/п | Наименование видов отходов, сгруппированных по классам опасности для окружающей среды | Код отхода по ФККО | Количество отходов, т/год |
|-------|---|--------------------|---------------------------|
| | ненные | | |
| 292 | отходы упаковочной бумаги незагрязненные | 40518201605 | 103,715 |
| 293 | Отходы упаковочных материалов из бумаги и картона загрязненные | 40591000000 | 0,002 |
| 294 | Отходы упаковочных материалов из бумаги и картона, загрязненные пищевыми продуктами | 40591300000 | 0,010 |
| 295 | Отходы фильтров и фильтровальных материалов, не вошедшие в другие группы | 44300000000 | 0,108 |
| 296 | Отходы фильтров, не вошедшие в другие группы | 44310000000 | 0,180 |
| 297 | Отходы фильтрующих материалов при подготовке воды, не вошедшие в Блок 4 | 71021000000 | 9,081 |
| 298 | отходы цемента в кусковой форме | 82210101215 | 463,794 |
| 299 | очистки овощного сырья | 30113203295 | 33,150 |
| 300 | пищевые отходы кухонь и организаций общественного питания несортированные | 73610001305 | 1 305,391 |
| 301 | Продукты пищевые прочие, утратившие потребительские свойства | 40160000000 | 44,810 |
| 302 | прочая продукция из натуральной древесины, утратившая потребительские свойства, незагрязненная | 40419000515 | 21,333 |
| 303 | Прочая тара полимерная загрязненная | 43819000000 | 0,073 |
| 304 | прочие изделия из натуральных волокон, утратившие потребительские свойства, пригодные для изготовления ветоши | 40213199625 | 0,140 |
| 305 | Прочие изделия, утратившие потребительские свойства при обслуживании и ремонте автотранспортных средств | 92190000000 | 1,200 |
| 306 | Прочие машины и оборудование, утратившие потребительские свойства | 48900000000 | 0,021 |
| 307 | прочие несортированные древесные отходы из натуральной чистой древесины | 30529191205 | 0,030 |
| 308 | Прочие отходы изделий текстильных загрязненные | 40239000000 | 1,075 |



| № п/п | Наименование видов отходов, сгруппированных по классам опасности для окружающей среды | Код отхода по ФККО | Количество отходов, т/год |
|-------|---|--------------------|---------------------------|
| 309 | Прочие отходы оборудования, утратившего потребительские свойства | 48190000000 | 0,008 |
| 310 | Прочие отходы потребления изделий из асбеста | 45590000000 | 0,023 |
| 311 | Прочие отходы потребления на производстве, подобные коммунальным | 73390000000 | 332,800 |
| 312 | Прочие отходы производства хлебобулочных и мучных кондитерских изделий | 30117900000 | 0,100 |
| 313 | Прочие отходы ремонта нефтепромышленного оборудования | 29129000000 | 0,009 |
| 314 | Прочие отходы средств индивидуальной защиты | 49119000000 | 0,005 |
| 315 | ПРОЧИЕ ОТХОДЫ СТРОИТЕЛЬСТВА И РЕМОНТА | 89000000000 | 0,021 |
| 316 | Прочие отходы строительства и ремонта зданий, сооружений | 82900000000 | 101,600 |
| 317 | Прочие резиновые изделия, утратившие потребительские свойства, незагрязненные | 43119000000 | 12,218 |
| 318 | Прочие твердые коммунальные отходы | 73190000000 | 0,700 |
| 319 | Пыль газоочистки при механической обработке черных металлов незагрязненная | 36123100000 | 0,080 |
| 320 | пыль зерновая | 30116111425 | 974,701 |
| 321 | растительные отходы при уходе за газонами, цветниками | 73130001205 | 18,250 |
| 322 | растительные отходы при уходе за древесно-кустарниковыми посадками | 73130002205 | 223,943 |
| 323 | РЕЗИНОВЫЕ И ПЛАСТМАССОВЫЕ ИЗДЕЛИЯ, УТРАТИВШИЕ ПОТРЕБИТЕЛЬСКИЕ СВОЙСТВА | 43000000000 | 0,615 |
| 324 | резинометаллические изделия отработанные незагрязненные | 43130001525 | 0,071 |
| 325 | рейка из натуральной чистой древесины | 30522002215 | 3,810 |
| 326 | Светильники и осветительные устройства | 48242000000 | 2,180 |
| 327 | свечи зажигания автомобильные отработанные | 92191001525 | 0,100 |
| 328 | силикагель отработанный при осушке воздуха и газов, не загрязненный опас- | 44210301495 | 10,866 |



| № п/п | Наименование видов отходов, сгруппированных по классам опасности для окружающей среды | Код отхода по ФККО | Количество отходов, т/год |
|-------|---|--------------------|---------------------------|
| | ными веществами | | |
| 329 | скорлупа от куриных яиц | 30117905295 | 28,431 |
| 330 | Смет и прочие отходы от уборки территории предприятий, организаций | 73330000000 | 181,044 |
| 331 | смет с территории предприятия практически неопасный | 73339002715 | 2 771,954 |
| 332 | спецодежда из натуральных волокон, утратившая потребительские свойства, пригодная для изготовления ветоши | 40213101625 | 15,622 |
| 333 | стружка натуральной чистой древесины | 30523002225 | 27,237 |
| 334 | тара деревянная, утратившая потребительские свойства, незагрязненная | 40414000515 | 568,123 |
| 335 | тара полиэтиленовая, загрязненная пищевыми продуктами | 43811801515 | 0,011 |
| 336 | тара стеклянная незагрязненная | 45110200205 | 0,028 |
| 337 | Технологические потери муки | 30117120000 | 0,100 |
| 338 | технологические потери муки пшеничной | 30117121495 | 8,578 |
| 339 | Ткани фильтровальные из синтетических волокон отработанные | 44322000000 | 14,904 |
| 340 | Ткани фильтровальные отработанные, не вошедшие в другие группы | 44320000000 | 0,005 |
| 341 | Тормозные колодки отработанные | 92031000000 | 5,288 |
| 342 | тормозные колодки отработанные без накладок асбестовых | 92031001525 | 53,452 |
| 343 | трубы, трубки из вулканизированной резины, утратившие потребительские свойства, незагрязненные | 43111001515 | 0,615 |
| 344 | Трубы, трубки, шланги и рукава из вулканизированной резины, утратившие потребительские свойства, незагрязненные | 43111000000 | 3,426 |
| 345 | уголь активированный отработанный при осушке воздуха и газов, не загрязненный опасными веществами | 44210401495 | 40,213 |
| 346 | хлебная крошка | 30117903295 | 6,767 |
| 347 | цемент некондиционный | 34510001205 | 0,220 |
| 348 | цеолит отработанный при осушке воздуха и газов, не загрязненный опасными | 44210101495 | 0,999 |



| № п/п | Наименование видов отходов, сгруппированных по классам опасности для окружающей среды | Код отхода по ФККО | Количество отходов, т/год |
|------------------|--|---------------------------|----------------------------------|
| | веществами | | |
| 349 | шкурка шлифовальная отработанная | 45620001295 | 9,028 |
| 350 | Шлаки от сжигания углей | 61120000000 | 0,300 |
| 351 | шланги и рукава из вулканизированной резины, утратившие потребительские свойства, незагрязненные | 43111002515 | 12,803 |
| 352 | электроды угольные отработанные незагрязненные | 36131001515 | 0,002 |



2.3. Количество образующихся отходов производства в Оренбургской области.

Фактическое образование отходов производства от промышленных предприятий Оренбургской области систематизировано по видам и классам опасности согласно ежегодной отчетности 2-ТП(отходы) и представлено в Таблице 2.3.

В целях систематизации масса отходов округлена до 0,001 т.

Таблица 2.3.

| Наименование источников образования отходов | Сведения о почтовом адресе / географические координаты | Количество ежегодно образующихся отходов, т/год | в том числе | | | | | | |
|---|--|---|---|--------------------|-------------------------|--------------|----------------|----|---|
| | | | Наименование вида отхода | Код отхода по ФККО | по классам опасности, т | | | | |
| | | | | | I | II | III | IV | V |
| Гайская промышленная площадка ПАО "Гайский ГОК" | 462630, Оренбургская область, г. Гай, Промышленная, 1 | 8506996,055 | лампы ртутные, ртутно-кварцевые, люминесцентные, утратившие потребительские свойства | 47110101521 | 1,062 | | | | |
| | | | Итого отходов I класса опасности: | | 1,062 | | | | |
| | | | кислота аккумуляторная серная отработанная | 92021001102 | | 6,388 | | | |
| | | | Итого отходов II класса опасности: | | | 6,388 | 124,240 | | |
| | | | шпалы железнодорожные деревянные, пропитанные антисептическими средствами, отработанные | 84100001513 | | | 6,000 | | |



Министерство природных ресурсов, экологии и имущественных отношений
Оренбургской области

| Наименование источников образования отходов | Сведения о почтовом адресе / географические координаты | Количество ежегодно образующихся отходов, т/год | в том числе | | | | | | |
|---|--|---|---|--------------------|-------------------------|----|---------|----|---|
| | | | Наименование вида отхода | Код отхода по ФККО | по классам опасности, т | | | | |
| | | | | | I | II | III | IV | V |
| | | | | | | | | | |
| | | | лом и отходы медных изделий без покрытий незагрязненные | 46211001513 | | | 14,600 | | |
| | | | лом и отходы меди несортированные незагрязненные | 46211099203 | | | 153,290 | | |
| | | | отходы минеральных масел моторных | 40611001313 | | | 415,537 | | |
| | | | отходы минеральных масел промышленных | 40613001313 | | | 14,660 | | |
| | | | отходы минеральных масел трансформаторных, не содержащих галогены | 40614001313 | | | 124,240 | | |
| | | | отходы минеральных масел компрессорных | 40616601313 | | | 0,560 | | |
| | | | отходы минеральных масел турбинных | 40617001313 | | | 10,740 | | |



Министерство природных ресурсов, экологии и имущественных отношений
Оренбургской области

| Наименование источников образования отходов | Сведения о почтовом адресе / географические координаты | Количество ежегодно образующихся отходов, т/год | в том числе | | | | | | |
|---|--|---|---|--------------------|-------------------------|----|----------------|----|---|
| | | | Наименование вида отхода | Код отхода по ФККО | по классам опасности, т | | | | |
| | | | | | I | II | III | IV | V |
| | | | отходы минеральных масел гидравлических, не содержащих галогены | 40612001313 | | | 3,880 | | |
| | | | осадок механической очистки нефтесодержащих сточных вод, содержащий нефтепродукты в количестве 15 % и более | 72310201393 | | | 7,300 | | |
| | | | обтирочный материал, загрязненный нефтью или нефтепродуктами (содержание нефти или нефтепродуктов 15 % и более) | 91920401603 | | | 34,527 | | |
| | | | аккумуляторы свинцовые отработанные в сборе, без электролита | 92011002523 | | | 23,962 | | |
| | | | аккумуляторы свинцовые отработанные неповрежденные, с электролитом | 920000000000 0 | | | 1,500 | | |
| | | | Итого отходов III класса опасности: | | | | 810,796 | | |



Министерство природных ресурсов, экологии и имущественных отношений
Оренбургской области

| Наименование источников образования отходов | Сведения о почтовом адресе / географические координаты | Количество ежегодно образующихся отходов, т/год | в том числе | | | | | | |
|---|--|---|--|--------------------|-------------------------|----|-----|--------|---|
| | | | Наименование вида отхода | Код отхода по ФККО | по классам опасности, т | | | | |
| | | | | | I | II | III | IV | V |
| | | | Отходы рубероида | 82621001514 | | | | 0,770 | |
| | | | брак шлаковаты | 34855031204 | | | | 7,720 | |
| | | | песок, загрязненный нефтью или нефтепродуктами (содержание нефти или нефтепродуктов менее 15 %) | 91920102394 | | | | 12,350 | |
| | | | лом асфальтовых и асфальтобетонных покрытий | 83020001714 | | | | 73,100 | |
| | | | отходы асбеста в кусковой форме | 34851101204 | | | | 19,570 | |
| | | | отходы асбеста в виде крошки | 34851103494 | | | | 5,220 | |
| | | | эмульсии и эмульсионные смеси для шлифовки металлов отработанные, содержащие масла или нефтепродукты в количестве менее 15 % | 36122202314 | | | | 5,000 | |
| | | | отходы поливинилхлорида в виде изделий или лома изделий | 571099000100 4 | | | | 0,400 | |



Министерство природных ресурсов, экологии и имущественных отношений
Оренбургской области

| Наименование источников образования отходов | Сведения о почтовом адресе / географические координаты | Количество ежегодно образующихся отходов, т/год | в том числе | | | | | | |
|---|--|---|--|--------------------|-------------------------|----|-----|---------|---|
| | | | Наименование вида отхода | Код отхода по ФККО | по классам опасности, т | | | | |
| | | | | | I | II | III | IV | V |
| | | | лий незагрязненные | | | | | | |
| | | | покрышки пневматических шин с тканевым кордом отработанные | 92113001504 | | | | 375,720 | |
| | | | обувь кожаная рабочая, утратившая потребительские свойства | 40310100524 | | | | 4,560 | |
| | | | угольные фильтры отработанные, загрязненные нефтепродуктами (содержание нефтепродуктов 15 % и более) | 9200000000000 | | | | 2,205 | |
| | | | отходы потребления различных видов белой и цветной бумаги, кроме черного и коричневого цветов | 1879000000000 | | | | 14,500 | |
| | | | отходы потребления различных видов белой и цветной бумаги, кроме черного и коричневого цветов | 1879000000000 | | | | 39,200 | |



Министерство природных ресурсов, экологии и имущественных отношений
Оренбургской области

| Наименование источников образования отходов | Сведения о почтовом адресе / географические координаты | Количество ежегодно образующихся отходов, т/год | в том числе | | | | | | |
|---|--|---|--|--------------------|-------------------------|----|-----|---------|---|
| | | | Наименование вида отхода | Код отхода по ФККО | по классам опасности, т | | | | |
| | | | | | I | II | III | IV | V |
| | | | пыль (порошок) абразивные от шлифования черных металлов с содержанием металла менее 50 % | 314039000100 0 | | | | 886,060 | |
| | | | шлам минеральный от газоочистки производства кремния | 316000000000 0 | | | | 5,570 | |
| | | | шлам от шлифовки кож | 316000000000 0 | | | | 5,760 | |
| | | | мусор от офисных и бытовых помещений организаций несортированный (исключая крупногабаритный) | 73310001724 | | | | 546,900 | |
| | | | Мусор строительный (Мусор мусор от офисных и бытовых помещений организаций несортированный (исключая крупногабаритный) | 912006000100 0 | | | | 35,500 | |
| | | | аккумуляторы свинцовые отработанные неповрежденные, с электролитом | 920000000000 0 | | | | 2,900 | |



Министерство природных ресурсов, экологии и имущественных отношений
Оренбургской области

| Наименование источников образования отходов | Сведения о почтовом адресе / географические координаты | Количество ежегодно образующихся отходов, т/год | в том числе | | | | | | |
|---|--|---|--|--------------------|-------------------------|----|-----|-----------------|-------|
| | | | Наименование вида отхода | Код отхода по ФККО | по классам опасности, т | | | | |
| | | | | | I | II | III | IV | V |
| | | | пережженные поликапроамидные слитки, жилка, щетина | 581011000100 0 | | | | 23,050 | |
| | | | отходы строительного щебня незагрязненные | 314000000000 0 | | | | 1566,000 | |
| | | | зола от сжигания угля малоопасная | 313000000000 0 | | | | 4,530 | |
| | | | осадок (шлам) флотационной очистки нефтесодержащих сточных вод, содержащий нефтепродукты в количестве 15 % и более | 316000000000 0 | | | | 41,800 | |
| | | | Итого отходов IV класса опасности: | | | | | 3678,385 | |
| | | | отходы металлической дроби с примесью шлаковой корки | 351504000100 0 | | | | | 1,200 |
| | | | ОТХОДЫ ОБСЛУЖИВАНИЯ И РЕМОНТА ТРАНСПОРТНЫХ СРЕДСТВ ПРОЧИЕ | 920000000000 0 | | | | | 1,620 |



Министерство природных ресурсов, экологии и имущественных отношений
Оренбургской области

| Наименование источников образования отходов | Сведения о почтовом адресе / географические координаты | Количество ежегодно образующихся отходов, т/год | в том числе | | | | | | |
|---|--|---|---|--------------------|-------------------------|----|-----|----|---------|
| | | | Наименование вида отхода | Код отхода по ФККО | по классам опасности, т | | | | |
| | | | | | I | II | III | IV | V |
| | | | тара деревянная, утратившая потребительские свойства, незагрязненная | 40414000515 | | | | | 10,000 |
| | | | отходы упаковочной бумаги незагрязненные | 40518201605 | | | | | 5,000 |
| | | | отходы бумаги и картона от канцелярской деятельности и делопроизводства | 40512202605 | | | | | 0,800 |
| | | | бой стекла | 34190101205 | | | | | 5,350 |
| | | | бой бетонных изделий | 34620001205 | | | | | 265,000 |
| | | | электроды графитовые обработанные, не загрязненные опасными веществами | 35290101205 | | | | | 2,600 |
| | | | отходы асбеста в виде крошки | 34851103494 | | | | | 6,410 |
| | | | отходы асбеста в виде крошки | 34851103494 | | | | | 0,750 |



Министерство природных ресурсов, экологии и имущественных отношений
Оренбургской области

| Наименование источников образования отходов | Сведения о почтовом адресе / географические координаты | Количество ежегодно образующихся отходов, т/год | в том числе | | | | | | |
|---|--|---|--|--------------------|-------------------------|----|-----|----|----------|
| | | | Наименование вида отхода | Код отхода по ФККО | по классам опасности, т | | | | |
| | | | | | I | II | III | IV | V |
| | | | остатки и огарки стальных сварочных электродов | 91910001205 | | | | | 13,090 |
| | | | лом и отходы, содержащие незагрязненные черные металлы в виде изделий, кусков, несортированные | 46101001205 | | | | | 9155,930 |
| | | | лом и отходы стальных изделий незагрязненные | 46120001515 | | | | | 192,710 |
| | | | стружка черных металлов несортированная незагрязненная | 36121203225 | | | | | 115,920 |
| | | | тормозные колодки отработанные без накладок асбестовых | 92031001525 | | | | | 5,366 |
| | | | лом электротехнических изделий из алюминия (провод, голые жилы кабелей и шнуров, шины распределительных устройств, трансформаторов, выпрямители) | 46220002515 | | | | | 0,230 |



Министерство природных ресурсов, экологии и имущественных отношений
Оренбургской области

| Наименование источников образования отходов | Сведения о почтовом адресе / географические координаты | Количество ежегодно образующихся отходов, т/год | в том числе | | | | | | |
|---|--|---|---|--------------------|-------------------------|----|-----|----|----------------|
| | | | Наименование вида отхода | Код отхода по ФККО | по классам опасности, т | | | | |
| | | | | | I | II | III | IV | V |
| | | | лом и отходы алюминия в кусковой форме незагрязненные | 46220003215 | | | | | 12,175 |
| | | | лом и отходы бронзы в кусковой форме незагрязненные | 46213002215 | | | | | 1,973 |
| | | | лом и отходы латуни в кусковой форме незагрязненные | 46214002215 | | | | | 0,840 |
| | | | ионообменные смолы обработанные при водоподготовке | 71021101205 | | | | | 6,000 |
| | | | трубы, трубки из вулканизированной резины, утратившие потребительские свойства, незагрязненные | 43111001515 | | | | | 124,320 |
| | | | Отходы при добыче рудных полезных ископаемых (Скальные породы, непригодные для производства щебня, образующиеся при проведении подземных работ) | 345000000000 0 | | | | | 888000,00 0 |



Министерство природных ресурсов, экологии и имущественных отношений
Оренбургской области

| Наименование источников образования отходов | Сведения о почтовом адресе / географические координаты | Количество ежегодно образующихся отходов, т/год | в том числе | | | | | | |
|---|--|---|--|--------------------|-------------------------|----|-----|----|-----------------|
| | | | Наименование вида отхода | Код отхода по ФККО | по классам опасности, т | | | | |
| | | | | | I | II | III | IV | V |
| | | | Отходы при добыче рудных полезных ископаемых (Хвосты обогащения) | 345000000000 0 | | | | | 7602000,0 00 |
| | | | горбыль из натуральной чистой древесины | 30522001215 | | | | | 37,800 |
| | | | опилки натуральной чистой древесины | 30523001435 | | | | | 22,680 |
| | | | Металлургические шлаки, съемы и пыль | 312000000000 0 | | | | | 7,320 |
| | | | Прочие твердые минеральные отходы (Шамотные тигли отработанные) | 314000000000 0 | | | | | 5,900 |
| | | | Прочие твердые минеральные отходы (Футеровочные материалы) | 314000000000 0 | | | | | 6,800 |
| | | | Прочие твердые минеральные отходы (Формовочная смесь) | 314000000000 0 | | | | | 260,000 |
| | | | Прочие твердые минеральные отходы (Огнеупорные трубки отработанные) | 314000000000 0 | | | | | 0,910 |
| | | | Фильтровочные и поглощательные отработанные массы, загрязненные опасными | 314800000000 0 | | | | | 10,200 |



Министерство природных ресурсов, экологии и имущественных отношений
Оренбургской области

| Наименование источников образования отходов | Сведения о почтовом адресе / географические координаты | Количество ежегодно образующихся отходов, т/год | в том числе | | | | | | |
|---|---|---|--|--------------------|-------------------------|----|-----|----|-------------------------|
| | | | Наименование вида отхода | Код отхода по ФККО | по классам опасности, т | | | | |
| | | | | | I | II | III | IV | V |
| | | | веществами (Антрацитовая загрузка фильтров) | | | | | | |
| | | | Текстиль загрязненный (Фильтроткань) | 582000000000 0 | | | | | 7,400 |
| | | | отходы полиэтиленовой тары незагрязненной | 43411004515 | | | | | 2,000 |
| | | | Отходы (осадки) при подготовке воды (Шлам после химводоподготовки) | 941000000000 0 | | | | | 5,100 |
| | | | Медицинские отходы (вата, бинты, марля, ампулы, одноразовые шприцы) | 971000000000 0 | | | | | 0,250 |
| | | | Прочие коммунальные отходы (Мусор и смет с территории предприятия) | 990000000000 0 | | | | | 2205,780 |
| | | | Итого отходов V класса опасности: | | | | | | 8502499,4 24 |
| Кваркенская промышленная площадка ПАО "Гайский ГОК" | 462630, Оренбургская область, г. Гай, Промышленная, 1, фактическое местонахождение Кваркенский район Оренбургской обла- | 7613485,446 | лампы ртутные, ртутно-кварцевые, люминесцентные, утратившие потребительские свойства | 47110101521 | 0,0 82 | | | | |



Министерство природных ресурсов, экологии и имущественных отношений
Оренбургской области

| Наименование источников образования отходов | Сведения о почтовом адресе / географические координаты | Количество ежегодно образующихся отходов, т/год | в том числе | | | | | | |
|---|--|---|---|--------------------|-------------------------|-------|--------|----|---|
| | | | Наименование вида отхода | Код отхода по ФККО | по классам опасности, т | | | | |
| | | | | | I | II | III | IV | V |
| | сти | | | | | | | | |
| | | | Итого I класса опасности: | | 0,082 | | | | |
| | | | кислота аккумуляторная серная отработанная | 92021001102 | | 0,548 | | | |
| | | | Итого II класса опасности | | 0,548 | | | | |
| | | | отходы минеральных масел промышленных | 40613001313 | | | 0,064 | | |
| | | | аккумуляторы свинцовые отработанные в сборе, без электролита | 92011002523 | | | 2,093 | | |
| | | | отходы минеральных масел моторных | 40611001313 | | | 11,501 | | |
| | | | отходы минеральных масел гидравлических, не содержащих галогены | 40612001313 | | | 1,400 | | |
| | | | отходы минеральных масел компрессорных | 40616601313 | | | 0,014 | | |



Министерство природных ресурсов, экологии и имущественных отношений
Оренбургской области

| Наименование источников образования отходов | Сведения о почтовом адресе / географические координаты | Количество ежегодно образующихся отходов, т/год | в том числе | | | | | | |
|---|--|---|---|--------------------|-------------------------|----|--------|----|---|
| | | | Наименование вида отхода | Код отхода по ФККО | по классам опасности, т | | | | |
| | | | | | I | II | III | IV | V |
| | | | | | | | | | |
| | | | обтирочный материал, загрязненный нефтью или нефтепродуктами (содержание нефти или нефтепродуктов 15 % и более) | 91920401603 | | | 0,130 | | |
| | | | Отходы сложного комбинированного состава в виде изделий, оборудования, устройств, не вошедшие в другие пункты (автомобильные масляные фильтры отработанные, неразобранные) | 920000000000 0 | | | 0,910 | | |
| | | | Шлам очистки трубопроводов и емкостей (бочек, контейнеров, цистерн, гидронаторов) от нефти и нефтепродуктов (шлам очистки трубопроводов и емкостей от разнородных нефтепродуктов) | 546015000403 0 | | | 68,700 | | |
| | | | лом и отходы меди несортированные незагрязненные | 46211099203 | | | 0,500 | | |



Министерство природных ресурсов, экологии и имущественных отношений
Оренбургской области

| Наименование источников образования отходов | Сведения о почтовом адресе / географические координаты | Количество ежегодно образующихся отходов, т/год | в том числе | | | | | | |
|---|--|---|--|--------------------|-------------------------|----|---------------|---------|---|
| | | | Наименование вида отхода | Код отхода по ФККО | по классам опасности, т | | | | |
| | | | | | I | II | III | IV | V |
| | | | Текстиль загрязненный (загрязненная спецодежда) | 582000000000 0 | | | 0,896 | | |
| | | | Итого III класса опасности | | | | 86,208 | | |
| | | | Отходы сложного комбинированного состава в виде изделий, оборудования, устройств, не вошедшие в другие пункты (воздушные фильтры отработанные) | 920000000000 0 | | | | 0,070 | |
| | | | Отходы (осадки) при механической и биологической очистке сточных вод | 943000000000 0 | | | | 244,600 | |
| | | | Отходы смеси затвердевших разнородных пластмасс | 571099000100 4 | | | | 0,012 | |
| | | | Отходы затвердевшего полиэтилена (полиэтилен загрязненный) | 571029000100 0 | | | | 0,200 | |
| | | | Прочие отходы бумаги и картона (мешкотара из-под реактивов) | 187900000000 0 | | | | 0,700 | |
| | | | покрышки пневматических шин с тканевым кордом отработанные | 92113001504 | | | | 1,789 | |



Министерство природных ресурсов, экологии и имущественных отношений
Оренбургской области

| Наименование источников образования отходов | Сведения о почтовом адресе / географические координаты | Количество ежегодно образующихся отходов, т/год | в том числе | | | | | | |
|---|--|---|--|--------------------|-------------------------|----|-----|--------|---|
| | | | Наименование вида отхода | Код отхода по ФККО | по классам опасности, т | | | | |
| | | | | | I | II | III | IV | V |
| | | | обувь кожаная рабочая, утратившая потребительские свойства | 40310100524 | | | | 0,374 | |
| | | | Отходы сложного комбинированного состава в виде изделий, оборудования, устройств, не вошедшие в другие пункты (устройства индивидуальной защиты) | 920000000000 0 | | | | 0,043 | |
| | | | Мусор строительный (мусор от ремонтных и строительных работ) | 912006000100 0 | | | | 1,410 | |
| | | | мусор от офисных и бытовых помещений организаций несортированный (исключая крупногабаритный) | 73310001724 | | | | 20,900 | |
| | | | Золы, шлаки и пыль от топочных установок и от термической обработки отходов | 313000000000 0 | | | | 7,100 | |
| | | | брак шлаковаты | 34855031204 | | | | 0,300 | |
| | | | Отходы (осадки) из выгребных ям и хозяйственно-бытовые стоки | 951000000000 0 | | | | 56,400 | |



Министерство природных ресурсов, экологии и имущественных отношений
Оренбургской области

| Наименование источников образования отходов | Сведения о почтовом адресе / географические координаты | Количество ежегодно образующихся отходов, т/год | в том числе | | | | | | |
|---|--|---|--|--------------------|-------------------------|----|----------------|--------|---|
| | | | Наименование вида отхода | Код отхода по ФККО | по классам опасности, т | | | | |
| | | | | | I | II | III | IV | V |
| | | | Итого IV класса опасности: | | | | 333,898 | | |
| | | | трубы, трубки из вулканизированной резины, утратившие потребительские свойства, незагрязненные | 43111001515 | | | | 0,199 | |
| | | | трубы, трубки из вулканизированной резины, утратившие потребительские свойства, незагрязненные | 43111001515 | | | | 0,460 | |
| | | | Прочие коммунальные отходы (мусор и смет с территории предприятия) | 9900000000000 0 | | | | 4,500 | |
| | | | Шланги пластмассовые, потерявшие потребительские свойства | 571013001300 5 | | | | 0,600 | |
| | | | лом и отходы, содержащие незагрязненные черные металлы в виде изделий, кусков, несортированные | 46101001205 | | | | 20,500 | |
| | | | остатки и огарки стальных сварочных электродов | 91910001205 | | | | 0,400 | |



Министерство природных ресурсов, экологии и имущественных отношений
Оренбургской области

| Наименование источников образования отходов | Сведения о почтовом адресе / географические координаты | Количество ежегодно образующихся отходов, т/год | в том числе | | | | | | |
|---|--|---|---|--------------------|-------------------------|----|-----|----|-----------------|
| | | | Наименование вида отхода | Код отхода по ФККО | по классам опасности, т | | | | |
| | | | | | I | II | III | IV | V |
| | | | пищевые отходы кухонь и организаций общественного питания несортированные | 73610001305 | | | | | 10,600 |
| | | | лом и отходы стальных изделий незагрязненные | 46120001515 | | | | | 14,970 |
| | | | тара деревянная, утратившая потребительские свойства, незагрязненная | 40414000515 | | | | | 7,800 |
| | | | лампы накаливания, утратившие потребительские свойства | 48241100525 | | | | | 0,021 |
| | | | Отходы при добыче рудных полезных ископаемых (вскрышные породы Южно-Кировского месторождения) | 345000000000 0 | | | | | 7613000,0 00 |
| | | | лом и отходы алюминия в кусковой форме незагрязненные | 46220003215 | | | | | 3,173 |
| | | | абразивные круги отработанные, лом отработанных абразивных кругов | 45610001515 | | | | | 0,180 |



Министерство природных ресурсов, экологии и имущественных отношений
Оренбургской области

| Наименование источников образования отходов | Сведения о почтовом адресе / географические координаты | Количество ежегодно образующихся отходов, т/год | в том числе | | | | | | |
|---|--|---|--|--------------------|-------------------------|----|-----|----|-------------------------|
| | | | Наименование вида отхода | Код отхода по ФККО | по классам опасности, т | | | | |
| | | | | | I | II | III | IV | V |
| | | | Стружка черных металлов незагрязненная | 351320000199 5 | | | | | 0,400 |
| | | | Тормозные колодки отработанные | 351505000199 5 | | | | | 0,057 |
| | | | бой стекла | 34190101205 | | | | | 0,070 |
| | | | лом и отходы бронзы в кусковой форме незагрязненные | 46213002215 | | | | | 0,300 |
| | | | отходы бумаги и картона от канцелярской деятельности и делопроизводства | 40512202605 | | | | | 0,480 |
| | | | Итого V класса опасности | | | | | | 7613064,7 10 |
| Месторождение "Левобережное" ПАО "Гайский ГОК | 462630, Оренбургская область, г. Гай, Промышленная ,1, фактическое местонахождение Домбаровский район Оренбургской области | 9700065,961 | лампы ртутные, ртутно-кварцевые, люминесцентные, утратившие потребительские свойства | 47110101521 | 0,0 01 | | | | |
| | | | Итого I класса опасности: | | 0,0 01 | | | | |



Министерство природных ресурсов, экологии и имущественных отношений
Оренбургской области

| Наименование источников образования отходов | Сведения о почтовом адресе / географические координаты | Количество ежегодно образующихся отходов, т/год | в том числе | | | | | | |
|---|--|---|--|--------------------|-------------------------|----|--------------|-------|---|
| | | | Наименование вида отхода | Код отхода по ФККО | по классам опасности, т | | | | |
| | | | | | I | II | III | IV | V |
| | | | | | | | | | |
| | | | отходы минеральных масел промышленных | 40613001313 | | | 5,500 | | |
| | | | обтирочный материал, загрязненный нефтью или нефтепродуктами (содержание нефти или нефтепродуктов 15 % и более) | 91920401603 | | | 0,500 | | |
| | | | Итого III класса опасности | | | | 6,000 | | |
| | | | Текстиль загрязненный (изношенная рабочая одежда, загрязненная производственной пылью (без выраженных специфических загрязнений) | 5820000000000 | | | | 0,600 | |
| | | | обувь кожаная рабочая, утратившая потребительские свойства | 40310100524 | | | | 0,300 | |
| | | | Отходы сложного комбинированного состава в виде изделий, оборудования, устройств, не вошедшие в | 9200000000000 | | | | 0,030 | |



Министерство природных ресурсов, экологии и имущественных отношений
Оренбургской области

| Наименование источников образования отходов | Сведения о почтовом адресе / географические координаты | Количество ежегодно образующихся отходов, т/год | в том числе | | | | | | |
|---|--|---|--|--------------------|-------------------------|----|-----|---------------|-------|
| | | | Наименование вида отхода | Код отхода по ФККО | по классам опасности, т | | | | |
| | | | | | I | II | III | IV | V |
| | | | другие пункты (устройства индивидуальной защиты) | | | | | | |
| | | | Мусор строительный (мусор от ремонтных и строительных работ) | 912006000100 0 | | | | 0,500 | |
| | | | мусор от офисных и бытовых помещений организаций несортированный (исключая крупногабаритный) | 73310001724 | | | | 13,500 | |
| | | | Отходы (осадки) из выгребных ям и хозяйственно-бытовые стоки | 951000000000 0 | | | | 40,500 | |
| | | | Итого IV класса опасности: | | | | | 55,430 | |
| | | | Прочие коммунальные отходы (мусор и смет с территории предприятия) | 990000000000 0 | | | | | 0,700 |
| | | | лом и отходы, содержащие незагрязненные черные металлы в виде изделий, кусков, несортированные | 46101001205 | | | | | 3,500 |
| | | | остатки и огарки стальных сварочных электродов | 91910001205 | | | | | 0,330 |



Министерство природных ресурсов, экологии и имущественных отношений
Оренбургской области

| Наименование источников образования отходов | Сведения о почтовом адресе / географические координаты | Количество ежегодно образующихся отходов, т/год | в том числе | | | | | | |
|---|--|---|--|--------------------|-------------------------|----|--------|----|-------------------------|
| | | | Наименование вида отхода | Код отхода по ФККО | по классам опасности, т | | | | |
| | | | | | I | II | III | IV | V |
| | | | Отходы при добыче рудных полезных ископаемых (скальные вскрышные породы Левобережного месторождения) | 345000000000 0 | | | | | 9700000 |
| | | | Итого V класса опасности | | | | | | 9700004,5 30 |
| Месторождение медно-колчеданных руд "Осеннее" ПАО "Гайский ГОК" | 462630, Оренбургская область, г. Гай, Промышленная, 1, фактическое местонахождение Домбаровский район Оренбургской области | 23402457,326 | лампы ртутные, ртутно-кварцевые, люминесцентные, утратившие потребительские свойства | 47110101521 | 0,0 12 | | | | |
| | | | Итого I класса опасности: | | 0,0 12 | | | | |
| | | | отходы минеральных масел промышленных | 40613001313 | | | 14,300 | | |
| | | | отходы минеральных масел компрессорных | 40616601313 | | | 1,200 | | |
| | | | обтирочный материал, загрязненный нефтью или | 91920401603 | | | 0,560 | | |



Министерство природных ресурсов, экологии и имущественных отношений
Оренбургской области

| Наименование источников образования отходов | Сведения о почтовом адресе / географические координаты | Количество ежегодно образующихся отходов, т/год | в том числе | | | | | | |
|---|--|---|--|--------------------|-------------------------|----|---------------|----------|---|
| | | | Наименование вида отхода | Код отхода по ФККО | по классам опасности, т | | | | |
| | | | | | I | II | III | IV | V |
| | | | нефтепродуктами (содержание нефти или нефтепродуктов 15 % и более) | | | | | | |
| | | | Итого III класса опасности | | | | 16,060 | | |
| | | | обувь кожаная рабочая, утратившая потребительские свойства | 40310100524 | | | | 0,750 | |
| | | | Отходы сложного комбинированного состава в виде изделий, оборудования, устройств, не вошедшие в другие пункты (устройства индивидуальной защиты (каска, подшлемники) | 920000000000 0 | | | | 0,100 | |
| | | | мусор от офисных и бытовых помещений организаций несортированный (исключая крупногабаритный) | 73310001724 | | | | 37,400 | |
| | | | Отходы минеральные от газоочистки (твердые пылящие частицы) | 314039000100 0 | | | | 1200,000 | |



Министерство природных ресурсов, экологии и имущественных отношений
Оренбургской области

| Наименование источников образования отходов | Сведения о почтовом адресе / географические координаты | Количество ежегодно образующихся отходов, т/год | в том числе | | | | | | |
|---|--|---|--|--------------------|-------------------------|----|-----|-----------------|-------|
| | | | Наименование вида отхода | Код отхода по ФККО | по классам опасности, т | | | | |
| | | | | | I | II | III | IV | V |
| | | | Отходы (осадки) при обработке сточных вод, не вошедшие в другие позиции (шлам отстойников после электрофлоккоагуляционной очистки карьерных вод) | 948000000000 0 | | | | 378,500 | |
| | | | Отходы тканей, старая одежда (изношенная рабочая одежда, загрязненная производственной пылью (без выраженных специфических загрязнений)) | 581011000100 0 | | | | 1,800 | |
| | | | Отходы (осадки) из выгребных ям и хозяйственно-бытовые стоки | 951000000000 0 | | | | 112,200 | |
| | | | Итого IV класса опасности: | | | | | 1730,750 | |
| | | | трубы, трубки из вулканизированной резины, утратившие потребительские свойства, незагрязненные | 43111001515 | | | | | 3,900 |
| | | | Прочие коммунальные отходы (мусор и смет с территории предприятия) | 990000000000 0 | | | | | 3,500 |



Министерство природных ресурсов, экологии и имущественных отношений
Оренбургской области

| Наименование источников образования отходов | Сведения о почтовом адресе / географические координаты | Количество ежегодно образующихся отходов, т/год | в том числе | | | | | | |
|---|--|---|--|--------------------|-------------------------|----|-----|----|-----------------------|
| | | | Наименование вида отхода | Код отхода по ФККО | по классам опасности, т | | | | |
| | | | | | I | II | III | IV | V |
| | | | лом и отходы, содержащие незагрязненные черные металлы в виде изделий, кусков, несортированные | 46101001205 | | | | | 702,000 |
| | | | остатки и огарки стальных сварочных электродов | 91910001205 | | | | | 1,1000 |
| | | | лампы накаливания, утратившие потребительские свойства | 48241100525 | | | | | 0,004 |
| | | | Отходы при добыче рудных полезных ископаемых (слабоминерализованные породы околорудной зоны месторождения «Осеннее») | 345000000000 0 | | | | | 1 100 000,00 0 |
| | | | Отходы при добыче рудных полезных ископаемых (рыхлые вскрышные породы месторождения «Осеннее») | 345000000000 0 | | | | | 1 900 000,00 0 |
| | | | Отходы при добыче рудных полезных ископаемых (скальные и полускальные вскрышные породы месторождения «Осеннее») | 345000000000 0 | | | | | 20 400 000,00 0 |



Министерство природных ресурсов, экологии и имущественных отношений
Оренбургской области

| Наименование источников образования отходов | Сведения о почтовом адресе / географические координаты | Количество ежегодно образующихся отходов, т/год | в том числе | | | | | | |
|--|--|---|--|--------------------|-------------------------|--------------|--------|----|---------------------|
| | | | Наименование вида отхода | Код отхода по ФККО | по классам опасности, т | | | | |
| | | | | | I | II | III | IV | V |
| | | | Итого V класса опасности | | | | | | 23400710,500 |
| Месторождение медно-колчеданных руд "Летнее" ПАО "Гайский ГОК" | 462630, Оренбургская область, г. Гай, Промышленная ,1, фактическое местонахождение Ясенский район Оренбургской области | 152302,090 | Лампы ртутные, ртутно-кварцевые, люминесцентные, утратившие потребительские свойства | 47110101521 | 0,011 | | | | |
| | | | Итого I класса опасности: | | 0,011 | | | | |
| | | | кислота аккумуляторная серная | 92021001102 | | 0,205 | | | |
| | | | Итого II класса опасности: | | | 0,205 | | | |
| | | | Отходы минеральных масел моторных | 40611001313 | | | 39,970 | | |
| | | | Отходы минеральных масел промышленных | 40613001313 | | | 1,360 | | |
| | | | Отходы минеральных масел компрессорных | 40616601313 | | | 0,037 | | |
| | | | Отходы минеральных масел гидравлических, не содер- | 40612001313 | | | 17,088 | | |



Министерство природных ресурсов, экологии и имущественных отношений
Оренбургской области

| Наименование источников образования отходов | Сведения о почтовом адресе / географические координаты | Количество ежегодно образующихся отходов, т/год | в том числе | | | | | | |
|---|--|---|---|--------------------|-------------------------|----|---------------|--------|---|
| | | | Наименование вида отхода | Код отхода по ФККО | по классам опасности, т | | | | |
| | | | | | I | II | III | IV | V |
| | | | жащих галогены | | | | | | |
| | | | Обтирочный материал, загрязненный нефтью или нефтепродуктами (содержание нефти или нефтепродуктов 15 % и более) | 91920401603 | | | 0,914 | | |
| | | | Аккумуляторы свинцовые отработанные в сборе, без электролита | 92011002523 | | | 1,639 | | |
| | | | Самоспасатели шахтные, утратившие потребительские свойства | 49119101523 | | | 0,029 | | |
| | | | Фильтры очистки масла автотранспортных средств отработанные | 92130201523 | | | 0,204 | | |
| | | | Фильтры очистки топлива автотранспортных средств отработанные | 92130301523 | | | 4,303 | | |
| | | | Шлам очистки емкостей и трубопроводов от нефти и нефтепродуктов | 91120002393 | | | 9,720 | | |
| | | | Итого III класса опасности: | | | | 75,260 | | |
| | | | Покрышки пневматических шин с тканевым кордом от- | 92113001504 | | | | 31,500 | |



Министерство природных ресурсов, экологии и имущественных отношений
Оренбургской области

| Наименование источников образования отходов | Сведения о почтовом адресе / географические координаты | Количество ежегодно образующихся отходов, т/год | в том числе | | | | | | |
|---|--|---|--|--------------------|-------------------------|----|-----|---------------|--------|
| | | | Наименование вида отхода | Код отхода по ФККО | по классам опасности, т | | | | |
| | | | | | I | II | III | IV | V |
| | | | работанные | | | | | | |
| | | | Фильтры воздушные автотранспортных отработанные | 92130101524 | | | | 0,16 | |
| | | | Мусор от офисных и бытовых помещений организаций несортированный (исключая крупногабаритный) | 73310001724 | | | | 1,085 | |
| | | | Отходы (осадки) из выгребных ям | 73310001304 | | | | 12,828 | |
| | | | Обувь кожаная рабочая, утратившая потребительские свойства | 40310100524 | | | | 0,210 | |
| | | | Спецодежда из хлопчатобумажного и смешанных волокон, утратившая потребительские свойства, незагрязненная | 40211001624 | | | | 0,401 | |
| | | | Итого IV класса опасности: | | | | | 46,184 | |
| | | | Остатки и огарки стальных сварочных электродов | 91910001205 | | | | | 0,109 |
| | | | Лом и отходы, содержащие незагрязненные черные металлы в виде изделий, кус- | 46101001205 | | | | | 34,340 |



Министерство природных ресурсов, экологии и имущественных отношений
Оренбургской области

| Наименование источников образования отходов | Сведения о почтовом адресе / географические координаты | Количество ежегодно образующихся отходов, т/год | в том числе | | | | | | |
|---|--|---|---|--------------------|-------------------------|----|-----|----|----------|
| | | | Наименование вида отхода | Код отхода по ФККО | по классам опасности, т | | | | |
| | | | | | I | II | III | IV | V |
| | | | ков, несортированные | | | | | | |
| | | | Стружка черных металлов несортированная незагрязненная | 36121203225 | | | | | 7,756 |
| | | | Тормозные колодки обработанные без накладок асбестовых | 92031001525 | | | | | 0,650 |
| | | | Трубы, трубки из вулканизированной резины, утратившие потребительские свойства, незагрязненные | 43111001515 | | | | | 1,076 |
| | | | Шланги и рукава из вулканизированной резины, утратившие потребительские свойства, незагрязненные | 43111002515 | | | | | 1,017 |
| | | | Ленты конвейерные, приводные ремни, утратившие потребительские свойства, незагрязненные | 43112001515 | | | | | 1,095 |
| | | | Смет с территории предприятия практически неопасный | 73339002715 | | | | | 8,380 |
| | | | Скальные породы в смеси при проходке подземных горных выработок не содержащие полезные ископаемые | 29910199205 | | | | | 152126,0 |



Министерство природных ресурсов, экологии и имущественных отношений
Оренбургской области

| Наименование источников образования отходов | Сведения о почтовом адресе / географические координаты | Количество ежегодно образующихся отходов, т/год | в том числе | | | | | | |
|---|--|---|--|--------------------|-------------------------|-------|-----|----|-------------------|
| | | | Наименование вида отхода | Код отхода по ФККО | по классам опасности, т | | | | |
| | | | | | I | II | III | IV | V |
| | | | Каски защитные пластмассовые, утратившие потребительские свойства | 49110101525 | | | | | 0,0046 |
| | | | Итого V класса опасности: | | | | | | 152180,427 |
| ООО "Газпром добыча Оренбург" | 460058, г. Оренбург, ул. Чкалова, 1/2 | 7391,53 | Лабораторные отходы и остатки химикалиев | 94100000000 | 0,034 | | | | |
| | | | лампы ртутные, ртутно-кварцевые, люминесцентные, утратившие потребительские свойства | 47110101521 | 4,274 | | | | |
| | | | отходы термометров ртутных | 47192000521 | 0,000 | | | | |
| | | | Итого I класса опасности: | | 4,308 | | | | |
| | | | Лабораторные отходы и остатки химикалиев | 94100000000 | | 8,859 | | | |



Министерство природных ресурсов, экологии и имущественных отношений
Оренбургской области

| Наименование источников образования отходов | Сведения о почтовом адресе / географические координаты | Количество ежегодно образующихся отходов, т/год | в том числе | | | | | | | |
|---|--|---|--|--------------------|-------------------------|---------------|--------|----|---|--|
| | | | Наименование вида отхода | Код отхода по ФККО | по классам опасности, т | | | | | |
| | | | | | I | II | III | IV | V | |
| | | | аккумуляторы свинцовые отработанные неповрежденные, с электролитом | 92011001532 | | 0,757 | | | | |
| | | | кислота аккумуляторная серная отработанная | 92021001102 | | 3,700 | | | | |
| | | | Итого II класса опасности: | | | 13,316 | | | | |
| | | | аккумуляторы свинцовые отработанные в сборе, без электролита | 92011002523 | | | 20,826 | | | |
| | | | сальниковая набивка асбесто-графитовая промасленная (содержание масла 15% и более) | 91920201603 | | | 0,000 | | | |
| | | | обтирочный материал, загрязненный нефтью или нефтепродуктами (содержание нефти или нефтепродуктов 15% и более) | 91920401603 | | | 14,283 | | | |
| | | | шпалы железнодорожные деревянные, пропитанные антисептическими средствами, отработанные | 84100001513 | | | 5,000 | | | |



Министерство природных ресурсов, экологии и имущественных отношений
Оренбургской области

| Наименование источников образования отходов | Сведения о почтовом адресе / географические координаты | Количество ежегодно образующихся отходов, т/год | в том числе | | | | | | |
|---|--|---|---|--------------------|-------------------------|----|---------|----|---|
| | | | Наименование вида отхода | Код отхода по ФККО | по классам опасности, т | | | | |
| | | | | | I | II | III | IV | V |
| | | | шлам очистки емкостей и трубопроводов от нефти и нефтепродуктов | 91120002393 | | | 112,711 | | |
| | | | Отходы при очистке сетей, колодцев системы водоснабжения | 71080000000 | | | 0,000 | | |
| | | | фильтры очистки масла автотранспортных средств отработанные | 92130201523 | | | 1,062 | | |
| | | | уголь активированный отработанный, загрязненный нефтепродуктами (содержание нефтепродуктов 15% и более) | 44250401203 | | | 208,110 | | |
| | | | лом и отходы меди несортированные незагрязненные | 46211099203 | | | 2,187 | | |
| | | | Отходы фильтров и фильтровальных материалов, не вошедшие в другие группы | 44300000000 | | | 2,945 | | |
| | | | отходы минеральных масел моторных | 40611001313 | | | 49,788 | | |



Министерство природных ресурсов, экологии и имущественных отношений
Оренбургской области

| Наименование источников образования отходов | Сведения о почтовом адресе / географические координаты | Количество ежегодно образующихся отходов, т/год | в том числе | | | | | | |
|---|--|---|---|--------------------|-------------------------|----|---------|----|---|
| | | | Наименование вида отхода | Код отхода по ФККО | по классам опасности, т | | | | |
| | | | | | I | II | III | IV | V |
| | | | отходы минеральных масел гидравлических, не содержащих галогены | 40612001313 | | | 7,933 | | |
| | | | отходы минеральных масел промышленных | 40613001313 | | | 209,696 | | |
| | | | отходы минеральных масел трансформаторных, не содержащих галогены | 40614001313 | | | 48,100 | | |
| | | | отходы минеральных масел трансмиссионных | 40615001313 | | | 28,355 | | |
| | | | отходы минеральных масел компрессорных | 40616601313 | | | 16,560 | | |
| | | | отходы минеральных масел турбинных | 40617001313 | | | 12,650 | | |
| | | | всплывшие нефтепродукты из нефтеловушек и аналогичных сооружений | 40635001313 | | | 0,145 | | |



Министерство природных ресурсов, экологии и имущественных отношений
Оренбургской области

| Наименование источников образования отходов | Сведения о почтовом адресе / географические координаты | Количество ежегодно образующихся отходов, т/год | в том числе | | | | | | |
|---|--|---|---|--------------------|-------------------------|----|----------------|--------|---|
| | | | Наименование вида отхода | Код отхода по ФККО | по классам опасности, т | | | | |
| | | | | | I | II | III | IV | V |
| | | | тара из прочих полимерных материалов, загрязненная лакокрасочными материалами (содержание 5% и более) | 43819101513 | | | 0,000 | | |
| | | | смазочно-охлаждающие масла отработанные при металлообработке | 36121101313 | | | 0,002 | | |
| | | | стружка медная незагрязненная | 36121204223 | | | 0,243 | | |
| | | | Итого III класса опасности: | | | | 740,596 | | |
| | | | Отходы зачистки и промывки оборудования для хранения, транспортирования и обработки нефти и нефтепродуктов | 91120000000 | | | | 26,700 | |
| | | | пыль (порошок) абразивные от шлифования черных металлов с содержанием металла менее 50% | 36122102424 | | | | 1,400 | |
| | | | эмульсии и эмульсионные смеси для шлифовки металлов отработанные, содержащие масла или нефтепродукты в количестве менее 15% | 36122202314 | | | | 2,500 | |



Министерство природных ресурсов, экологии и имущественных отношений
Оренбургской области

| Наименование источников образования отходов | Сведения о почтовом адресе / географические координаты | Количество ежегодно образующихся отходов, т/год | в том числе | | | | | | |
|---|--|---|--|--------------------|-------------------------|----|-----|---------|---|
| | | | Наименование вида отхода | Код отхода по ФККО | по классам опасности, т | | | | |
| | | | | | I | II | III | IV | V |
| | | | Отходы при обработке металлов методом химической сварки (газовой, термитной) | 36133000000 | | | | 0,000 | |
| | | | спецодежда из хлопчатобумажного и смешанных волокон, утратившая потребительские свойства, незагрязненная | 40211001624 | | | | 18,000 | |
| | | | обувь кожаная рабочая, утратившая потребительские свойства | 40310100524 | | | | 8,600 | |
| | | | шламы буровые при бурении, связанном с добычей природного газа и газового конденсата, малоопасные | 29112011394 | | | | 910,000 | |
| | | | пыль древесная от шлифовки натуральной чистой древесины | 30531101424 | | | | 0,500 | |
| | | | обрезь фанеры, содержащей связующие смолы | 30531201294 | | | | 0,000 | |
| | | | Отходы производства серы | 31211300000 | | | | 3,600 | |



Министерство природных ресурсов, экологии и имущественных отношений
Оренбургской области

| Наименование источников образования отходов | Сведения о почтовом адресе / географические координаты | Количество ежегодно образующихся отходов, т/год | в том числе | | | | | | |
|---|--|---|---|--------------------|-------------------------|----|-----|---------|---|
| | | | Наименование вида отхода | Код отхода по ФККО | по классам опасности, т | | | | |
| | | | | | I | II | III | IV | V |
| | | | шлам минеральный от газоочистки производства кремния | 31211432395 | | | | 0,000 | |
| | | | тара из прочих полимерных материалов, загрязненная лакокрасочными материалами (содержание менее 5%) | 43819102514 | | | | 0,100 | |
| | | | Отходы катализаторов, не вошедшие в другие группы | 44100000000 | | | | 0,000 | |
| | | | катализатор на основе оксида алюминия с содержанием железа менее 2,0% отработанный | 44101203494 | | | | 550,000 | |
| | | | Отходы сорбентов, не загрязненные опасными веществами | 44210000000 | | | | 0,000 | |
| | | | Цеолит отработанный, не загрязненный опасными веществами | 44210100000 | | | | 0,000 | |
| | | | Отходы сорбентов, загрязненные опасными веществами | 44250000000 | | | | 0,000 | |



Министерство природных ресурсов, экологии и имущественных отношений
Оренбургской области

| Наименование источников образования отходов | Сведения о почтовом адресе / географические координаты | Количество ежегодно образующихся отходов, т/год | в том числе | | | | | | |
|---|--|---|--|--------------------|-------------------------|----|-----|---------|---|
| | | | Наименование вида отхода | Код отхода по ФККО | по классам опасности, т | | | | |
| | | | | | I | II | III | IV | V |
| | | | цеолит отработанный, загрязненный нефтью и нефтепродуктами (содержание нефтепродуктов менее 15%) | 44250102294 | | | | 934,200 | |
| | | | силикагель отработанный, загрязненный нефтью и нефтепродуктами (содержание нефтепродуктов менее 15%) | 44250312294 | | | | 26,600 | |
| | | | Ткани фильтровальные отработанные, не вошедшие в другие группы | 44320000000 | | | | 0,100 | |
| | | | Прочие отходы фильтров и фильтровальных материалов отработанные | 44390000000 | | | | 0,000 | |
| | | | Отходы стекла и изделий из стекла загрязненные | 45180000000 | | | | 1,600 | |
| | | | отходы резиноасбестовых изделий незагрязненные | 45570000714 | | | | 3,200 | |
| | | | Прочие отходы химических продуктов | 41990000000 | | | | 0,000 | |



Министерство природных ресурсов, экологии и имущественных отношений
Оренбургской области

| Наименование источников образования отходов | Сведения о почтовом адресе / географические координаты | Количество ежегодно образующихся отходов, т/год | в том числе | | | | | | |
|---|--|---|---|--------------------|-------------------------|----|-----|-------|---|
| | | | Наименование вида отхода | Код отхода по ФККО | по классам опасности, т | | | | |
| | | | | | I | II | III | IV | V |
| | | | отходы поливинилхлорида в виде изделий или лома изделий незагрязненные | 43510003514 | | | | 0,100 | |
| | | | Отходы тары, упаковки и упаковочных материалов из полимеров и пластмасс загрязненные | 43810000000 | | | | 0,000 | |
| | | | Отходы тары, упаковки и упаковочных материалов из полиэтилена загрязненные | 43811000000 | | | | 0,000 | |
| | | | Отходы продукции из резины загрязненные | 43300000000 | | | | 0,500 | |
| | | | отходы асбеста в кусковой форме | 34851101204 | | | | 0,000 | |
| | | | тара полиэтиленовая, загрязненная неорганическими нерастворимыми или малорастворимыми минеральными веществами | 43811201514 | | | | 2,600 | |
| | | | Лом и отходы черных металлов загрязненные | 46810000000 | | | | 0,000 | |



Министерство природных ресурсов, экологии и имущественных отношений
Оренбургской области

| Наименование источников образования отходов | Сведения о почтовом адресе / географические координаты | Количество ежегодно образующихся отходов, т/год | в том числе | | | | | | |
|---|--|---|---|--------------------|-------------------------|----|-----|-------|---|
| | | | Наименование вида отхода | Код отхода по ФККО | по классам опасности, т | | | | |
| | | | | | I | II | III | IV | V |
| | | | Тара из черных металлов, загрязненная лакокрасочными материалами | 46811200000 | | | | 0,000 | |
| | | | тара из черных металлов, загрязненная лакокрасочными материалами (содержание менее 5%) | 46811202514 | | | | 0,600 | |
| | | | уголь активированный отработанный, загрязненный нефтепродуктами (содержание нефтепродуктов менее 15%) | 44250402204 | | | | 0,000 | |
| | | | Прочие отходы сорбентов | 44260000000 | | | | 0,000 | |
| | | | Силикагель отработанный, не загрязненный опасными веществами | 44210300000 | | | | 0,000 | |
| | | | отходы шлаковаты незагрязненные | 45711101204 | | | | 6,700 | |
| | | | песок перлитовый вспученный, утративший потребительские свойства, незагрязненный | 45720101204 | | | | 0,000 | |



Министерство природных ресурсов, экологии и имущественных отношений
Оренбургской области

| Наименование источников образования отходов | Сведения о почтовом адресе / географические координаты | Количество ежегодно образующихся отходов, т/год | в том числе | | | | | | |
|---|--|---|---|--------------------|-------------------------|----|-----|-------|---|
| | | | Наименование вида отхода | Код отхода по ФККО | по классам опасности, т | | | | |
| | | | | | I | II | III | IV | V |
| | | | Компьютеры и периферийное оборудование, утратившие потребительские свойства | 48120000000 | | | | 0,000 | |
| | | | картриджи печатающих устройств с содержанием тонера менее 7% отработанные | 48120302524 | | | | 0,100 | |
| | | | клавиатура, манипулятор "мышь" с соединительными проводами, утратившие потребительские свойства | 48120401524 | | | | 0,000 | |
| | | | Электродвигатели, генераторы, трансформаторы и электрическая распределительная и контрольно-измерительная аппаратура, утратившие потребительские свойства | 48210000000 | | | | 0,300 | |
| | | | осадок с песколовков при очистке хозяйственно-бытовых и смешанных сточных вод малоопасный | 72210201394 | | | | 3,000 | |
| | | | Прочие отходы при обработке хозяйственно-бытовых и смешанных сточных вод | 72290000000 | | | | 0,100 | |



Министерство природных ресурсов, экологии и имущественных отношений
Оренбургской области

| Наименование источников образования отходов | Сведения о почтовом адресе / географические координаты | Количество ежегодно образующихся отходов, т/год | в том числе | | | | | | |
|---|--|---|--|--------------------|-------------------------|----|-----|---------|---|
| | | | Наименование вида отхода | Код отхода по ФККО | по классам опасности, т | | | | |
| | | | | | I | II | III | IV | V |
| | | | осадок (шлам) механической очистки нефтесодержащих сточных вод, содержащий нефтепродукты в количестве менее 15%, обводненный | 72310101394 | | | | 15,600 | |
| | | | ил избыточный биологических очистных сооружений нефтесодержащих сточных вод | 72320001394 | | | | 17,600 | |
| | | | Прочие отходы при очистке нефтесодержащих сточных вод на локальных очистных сооружениях | 72390000000 | | | | 0,500 | |
| | | | отходы из жилищ несортированные (исключая крупногабаритные) | 73111001724 | | | | 0,000 | |
| | | | отходы (осадки) из выгребных ям | 73210001304 | | | | 0,200 | |
| | | | мусор от офисных и бытовых помещений организаций несортированный (исключая крупногабаритный) | 73310001724 | | | | 402,600 | |
| | | | Лабораторные отходы и остатки химикалий | 94100000000 | | | | 0,000 | |



Министерство природных ресурсов, экологии и имущественных отношений
Оренбургской области

| Наименование источников образования отходов | Сведения о почтовом адресе / географические координаты | Количество ежегодно образующихся отходов, т/год | в том числе | | | | | | |
|---|--|---|--|--------------------|-------------------------|----|-----|--------|---|
| | | | Наименование вида отхода | Код отхода по ФККО | по классам опасности, т | | | | |
| | | | | | I | II | III | IV | V |
| | | | Противогазы и их комплектующие, утратившие потребительские свойства | 49110200000 | | | | 0,600 | |
| | | | Прочие отходы средств индивидуальной защиты | 49119000000 | | | | 0,800 | |
| | | | Мусор и смет от уборки подвижного состава железнодорожного, автомобильного, воздушного, водного транспорта | 73420000000 | | | | 0,200 | |
| | | | Отходы при обезвреживании нефтесодержащих отходов | 74720000000 | | | | 78,900 | |
| | | | осадок нейтрализации сернокислотного электролита | 74730101394 | | | | 2,400 | |
| | | | Отходы от сноса и разборки зданий | 81200000000 | | | | 0,000 | |
| | | | древесные отходы от сноса и разборки зданий | 81210101724 | | | | 4,000 | |



Министерство природных ресурсов, экологии и имущественных отношений
Оренбургской области

| Наименование источников образования отходов | Сведения о почтовом адресе / географические координаты | Количество ежегодно образующихся отходов, т/год | в том числе | | | | | | |
|---|--|---|---|--------------------|-------------------------|----|-----|--------|---|
| | | | Наименование вида отхода | Код отхода по ФККО | по классам опасности, т | | | | |
| | | | | | I | II | III | IV | V |
| | | | Отходы строительных материалов на основе цемента, бетона и строительных растворов | 82200000000 | | | | 0,000 | |
| | | | шлам очистки емкостей и трубопроводов от нефти и нефтепродуктов | 91120002393 | | | | 0,700 | |
| | | | Отходы огнеупорного кирпича прочие | 91218000000 | | | | 20,000 | |
| | | | Отходы керамических строительных материалов | 82300000000 | | | | 0,000 | |
| | | | отходы рубероида | 82621001514 | | | | 0,100 | |
| | | | лом асфальтовых и асфальтобетонных покрытий | 83020001714 | | | | 0,300 | |
| | | | шлак сварочный | 91910002204 | | | | 0,100 | |



Министерство природных ресурсов, экологии и имущественных отношений
Оренбургской области

| Наименование источников образования отходов | Сведения о почтовом адресе / географические координаты | Количество ежегодно образующихся отходов, т/год | в том числе | | | | | | |
|---|--|---|---|--------------------|-------------------------|----|-----|-----------------|---|
| | | | Наименование вида отхода | Код отхода по ФККО | по классам опасности, т | | | | |
| | | | | | I | II | III | IV | V |
| | | | песок, загрязненный нефтью или нефтепродуктами (содержание нефти или нефтепродуктов менее 15%) | 91920102394 | | | | 7,900 | |
| | | | обтирочный материал, загрязненный нефтью или нефтепродуктами (содержание нефти или нефтепродуктов менее 15%) | 91920402604 | | | | 10,100 | |
| | | | опилки и стружка древесные, загрязненные нефтью или нефтепродуктами (содержание нефти или нефтепродуктов менее 15%) | 91920502394 | | | | 0,800 | |
| | | | Обтирочный материал, загрязненный нефтью или нефтепродуктами | 91920400000 | | | | 0,000 | |
| | | | шины пневматические автомобильные отработанные | 92111001504 | | | | 93,600 | |
| | | | камеры пневматических шин автомобильных отработанные | 92112001504 | | | | 0,500 | |
| | | | Итого IV класса опасности: | | | | | 3158,600 | |



Министерство природных ресурсов, экологии и имущественных отношений
Оренбургской области

| Наименование источников образования отходов | Сведения о почтовом адресе / географические координаты | Количество ежегодно образующихся отходов, т/год | в том числе | | | | | | |
|---|--|---|---|--------------------|-------------------------|----|-----|----|---------|
| | | | Наименование вида отхода | Код отхода по ФККО | по классам опасности, т | | | | |
| | | | | | I | II | III | IV | V |
| | | | Отходы огнеупорного кирпича прочие | 91218000000 | | | | | 0,000 |
| | | | остатки и огарки стальных сварочных электродов | 91910001205 | | | | | 1,000 |
| | | | Отходы строительных материалов на основе цемента, бетона и строительных растворов | 82200000000 | | | | | 0,000 |
| | | | отходы цемента в кусковой форме | 82210101215 | | | | | 0,700 |
| | | | лом бетонных изделий, отходы бетона в кусковой форме | 82220101215 | | | | | 193,000 |
| | | | лом железобетонных изделий, отходы железобетона в кусковой форме | 82230101215 | | | | | 0,500 |
| | | | лом кирпичной кладки от сноса и разборки зданий | 81220101205 | | | | | 67,800 |



Министерство природных ресурсов, экологии и имущественных отношений
Оренбургской области

| Наименование источников образования отходов | Сведения о почтовом адресе / географические координаты | Количество ежегодно образующихся отходов, т/год | в том числе | | | | | | |
|---|--|---|--|--------------------|-------------------------|----|-----|----|-------|
| | | | Наименование вида отхода | Код отхода по ФККО | по классам опасности, т | | | | |
| | | | | | I | II | III | IV | V |
| | | | отходы песка незагрязненные | 81910001495 | | | | | 8,000 |
| | | | отходы строительного щебня незагрязненные | 81910003215 | | | | | 0,000 |
| | | | отходы (мусор) от уборки территории и помещений объектов оптово-розничной торговли продовольственными товарами | 73510001725 | | | | | 6,700 |
| | | | пищевые отходы кухонь и организаций общественного питания несортированные | 73610001305 | | | | | 0,000 |
| | | | отходы (мусор) от уборки территории и помещений культурно-спортивных учреждений и зрелищных мероприятий | 73710002725 | | | | | 0,600 |
| | | | мусор с защитных решеток хозяйственно-бытовой и смешанной канализации практически неопасный | 72210102715 | | | | | 0,400 |



Министерство природных ресурсов, экологии и имущественных отношений
Оренбургской области

| Наименование источников образования отходов | Сведения о почтовом адресе / географические координаты | Количество ежегодно образующихся отходов, т/год | в том числе | | | | | | |
|---|--|---|---|--------------------|-------------------------|----|-----|----|---------|
| | | | Наименование вида отхода | Код отхода по ФККО | по классам опасности, т | | | | |
| | | | | | I | II | III | IV | V |
| | | | Отходы кислот и их смесей | 94130000000 | | | | | 0,000 |
| | | | Прочие изделия, утратившие потребительские свойства при обслуживании и ремонте автотранспортных средств | 92190000000 | | | | | 1,200 |
| | | | Прочие отходы обслуживания и ремонта железнодорожного транспорта | 92200000000 | | | | | 0,000 |
| | | | смет с территории предприятия практически неопасный | 73339002715 | | | | | 607,100 |
| | | | отходы изолированных проводов и кабелей | 48230201525 | | | | | 1,100 |
| | | | лампы накаливания, утратившие потребительские свойства | 48241100525 | | | | | 0,100 |
| | | | керамические изделия прочие, утратившие потребительские свойства, незагрязненные | 45911099515 | | | | | 0,200 |



Министерство природных ресурсов, экологии и имущественных отношений
Оренбургской области

| Наименование источников образования отходов | Сведения о почтовом адресе / географические координаты | Количество ежегодно образующихся отходов, т/год | в том числе | | | | | | |
|---|--|---|--|--------------------|-------------------------|----|-----|----|----------|
| | | | Наименование вида отхода | Код отхода по ФККО | по классам опасности, т | | | | |
| | | | | | I | II | III | IV | V |
| | | | лом и отходы, содержащие незагрязненные черные металлы в виде изделий, кусков, несортированные | 46101001205 | | | | | 965,300 |
| | | | лом и отходы стальные несортированные | 46120099205 | | | | | 1506,900 |
| | | | силикагель отработанный при осушке воздуха и газов, не загрязненный опасными веществами | 44210301495 | | | | | 0,000 |
| | | | Отходы фильтров и фильтровальных материалов, не вошедшие в другие группы | 44300000000 | | | | | 0,000 |
| | | | лом и отходы бронзы несортированные | 46213099205 | | | | | 4,400 |
| | | | лом и отходы латуни несортированные | 46214099205 | | | | | 0,100 |
| | | | лом и отходы алюминия несортированные | 46220006205 | | | | | 51,000 |



Министерство природных ресурсов, экологии и имущественных отношений
Оренбургской области

| Наименование источников образования отходов | Сведения о почтовом адресе / географические координаты | Количество ежегодно образующихся отходов, т/год | в том числе | | | | | | |
|---|--|---|--|--------------------|-------------------------|----|-----|----|-------|
| | | | Наименование вида отхода | Код отхода по ФККО | по классам опасности, т | | | | |
| | | | | | I | II | III | IV | V |
| | | | отходы полиэтиленовой тары незагрязненной | 43411004515 | | | | | 0,100 |
| | | | Отходы тары, упаковки и упаковочных материалов из полиэтилена, загрязненные неорганическими веществами | 43811200000 | | | | | 0,000 |
| | | | Отходы резиновых изделий незагрязненные | 43110000000 | | | | | 0,400 |
| | | | Прочие резиновые изделия, утратившие потребительские свойства, незагрязненные | 43119000000 | | | | | 1,500 |
| | | | Прочие отходы потребления изделий из асбеста | 45590000000 | | | | | 0,000 |
| | | | Отходы абразивных изделий | 45610000000 | | | | | 0,000 |
| | | | абразивные круги отработанные, лом отработанных абразивных кругов | 45610001515 | | | | | 0,400 |



Министерство природных ресурсов, экологии и имущественных отношений
Оренбургской области

| Наименование источников образования отходов | Сведения о почтовом адресе / географические координаты | Количество ежегодно образующихся отходов, т/год | в том числе | | | | | | |
|---|--|---|---|--------------------|-------------------------|----|-----|----|-------|
| | | | Наименование вида отхода | Код отхода по ФККО | по классам опасности, т | | | | |
| | | | | | I | II | III | IV | V |
| | | | шкурка шлифовальная отработанная | 45620001295 | | | | | 0,100 |
| | | | Уголь активированный отработанный, загрязненный опасными веществами | 44250400000 | | | | | 0,000 |
| | | | цеолит отработанный при осушке воздуха и газов, не загрязненный опасными веществами | 44210101495 | | | | | 0,000 |
| | | | обрезки вулканизированной резины | 33115102205 | | | | | 0,200 |
| | | | бой стекла | 34190101205 | | | | | 0,700 |
| | | | бой шамотного кирпича | 34211001205 | | | | | 0,000 |
| | | | бой строительного кирпича | 34321001205 | | | | | 0,000 |



Министерство природных ресурсов, экологии и имущественных отношений
Оренбургской области

| Наименование источников образования отходов | Сведения о почтовом адресе / географические координаты | Количество ежегодно образующихся отходов, т/год | в том числе | | | | | | |
|---|--|---|---|--------------------|-------------------------|----|-----|----|--------|
| | | | Наименование вида отхода | Код отхода по ФККО | по классам опасности, т | | | | |
| | | | | | I | II | III | IV | V |
| | | | обрезь валяльно-войлочной продукции | 30299211235 | | | | | 0,400 |
| | | | опилки натуральной чистой древесины | 30523001435 | | | | | 3,000 |
| | | | стружка натуральной чистой древесины | 30523002225 | | | | | 0,800 |
| | | | опилки и стружка натуральной чистой древесины несортированные | 30529111205 | | | | | 0,200 |
| | | | прочие несортированные древесные отходы из натуральной чистой древесины | 30529191205 | | | | | 2,200 |
| | | | тара деревянная, утратившая потребительские свойства, незагрязненная | 40414000515 | | | | | 11,400 |
| | | | отходы бумаги и картона от канцелярской деятельности и делопроизводства | 40512202605 | | | | | 22,500 |



Министерство природных ресурсов, экологии и имущественных отношений
Оренбургской области

| Наименование источников образования отходов | Сведения о почтовом адресе / географические координаты | Количество ежегодно образующихся отходов, т/год | в том числе | | | | | | |
|---|--|---|--|--------------------|-------------------------|----|-----|----|-------|
| | | | Наименование вида отхода | Код отхода по ФККО | по классам опасности, т | | | | |
| | | | | | I | II | III | IV | V |
| | | | отходы упаковочной бумаги незагрязненные | 40518201605 | | | | | 2,200 |
| | | | отходы упаковочного картона незагрязненные | 40518301605 | | | | | 3,700 |
| | | | отходы сучьев, ветвей, вершинок от лесоразработок | 15211001215 | | | | | 0,300 |
| | | | стружка стальная незагрязненная | 36121202225 | | | | | 6,400 |
| | | | стружка черных металлов несортированная незагрязненная | 36121203225 | | | | | 0,200 |
| | | | стружка бронзы незагрязненная | 36121205225 | | | | | 0,400 |
| | | | стружка латуни незагрязненная | 36121206225 | | | | | 1,100 |



Министерство природных ресурсов, экологии и имущественных отношений
Оренбургской области

| Наименование источников образования отходов | Сведения о почтовом адресе / географические координаты | Количество ежегодно образующихся отходов, т/год | в том числе | | | | | | |
|---|---|---|---|--------------------|-------------------------|--------------|-------|----|-----------------|
| | | | Наименование вида отхода | Код отхода по ФККО | по классам опасности, т | | | | |
| | | | | | I | II | III | IV | V |
| | | | стружка алюминиевая незагрязненная | 36121207225 | | | | | 0,400 |
| | | | Итого V класса опасности: | | | | | | 3474,700 |
| ООО "ММСК" | 462270, Россия, Оренбургская область, г.Медногорск, ул.Заводская, 1 | 321317,84 | лампы ртутные, ртутно-кварцевые, люминесцентные, утратившие потребительские свойства | 47110101521 | 0,409 | | | | |
| | | | Итого I класса опасности: | | 0,409 | | | | |
| | | | кислота аккумуляторная серная отработанная | 92021001102 | | 0,140 | | | |
| | | | Итого II класса опасности: | | | 0,140 | | | |
| | | | шпалы железнодорожные деревянные, пропитанные антисептическими средствами, отработанные | 84100001513 | | | 0,350 | | |



Министерство природных ресурсов, экологии и имущественных отношений
Оренбургской области

| Наименование источников образования отходов | Сведения о почтовом адресе / географические координаты | Количество ежегодно образующихся отходов, т/год | в том числе | | | | | | |
|---|--|---|---|--------------------|-------------------------|----|----------|----|---|
| | | | Наименование вида отхода | Код отхода по ФККО | по классам опасности, т | | | | |
| | | | | | I | II | III | IV | V |
| | | | Ткани фильтровальные из синтетических волокон отработанные | 44322000000 | | | 4,191 | | |
| | | | лом и отходы меди несортированные незагрязненные | 46211099203 | | | 9,016 | | |
| | | | аккумуляторы свинцовые отработанные в сборе, без электролита | 92011002523 | | | 1,240 | | |
| | | | фильтры очистки масла автотранспортных средств отработанные | 92130201523 | | | 0,343 | | |
| | | | Отходы производства олеума, кислоты серной | 31222000000 | | | 3956,708 | | |
| | | | катализатор ванадиевый производства серной кислоты с остаточным содержанием оксидов серы отработанный | 31222102493 | | | 38,440 | | |
| | | | Отходы газоочистки в производстве черновой меди | 35542000000 | | | 4751,500 | | |



Министерство природных ресурсов, экологии и имущественных отношений
Оренбургской области

| Наименование источников образования отходов | Сведения о почтовом адресе / географические координаты | Количество ежегодно образующихся отходов, т/год | в том числе | | | | | | |
|---|--|---|--|--------------------|-------------------------|----|---------------|----|---|
| | | | Наименование вида отхода | Код отхода по ФККО | по классам опасности, т | | | | |
| | | | | | I | II | III | IV | V |
| | | | пыль газоочистки обжигового и плавильного переделов производства черновой меди, содержащая цветные металлы | 35542001423 | | | 19376,74 3 | | |
| | | | отходы минеральных масел моторных | 40611001313 | | | 6,654 | | |
| | | | отходы минеральных масел гидравлических, не содержащих галогены | 40612001313 | | | 4,864 | | |
| | | | отходы минеральных масел промышленных | 40613001313 | | | 11,355 | | |
| | | | отходы минеральных масел трансформаторных, не содержащих галогены | 40614001313 | | | 0,477 | | |
| | | | отходы минеральных масел компрессорных | 40616601313 | | | 0,368 | | |
| | | | отходы минеральных масел турбинных | 40617001313 | | | 8,650 | | |



Министерство природных ресурсов, экологии и имущественных отношений
Оренбургской области

| Наименование источников образования отходов | Сведения о почтовом адресе / географические координаты | Количество ежегодно образующихся отходов, т/год | в том числе | | | | | | |
|---|--|---|---|--------------------|-------------------------|----|-----------------------|-------|---|
| | | | Наименование вида отхода | Код отхода по ФККО | по классам опасности, т | | | | |
| | | | | | I | II | III | IV | V |
| | | | отходы синтетических и полусинтетических масел моторных | 41310001313 | | | 0,175 | | |
| | | | отходы синтетических масел компрессорных | 41340001313 | | | 0,019 | | |
| | | | Итого III класса опасности: | | | | 28171,09 3 | | |
| | | | Отходы изделий из натуральных, синтетических, искусственных и шерстяных волокон, загрязненные нефтепродуктами | 40230000000 | | | | 1,400 | |
| | | | обувь кожаная рабочая, утратившая потребительские свойства | 40310100524 | | | | 1,100 | |
| | | | картриджи печатающих устройств с содержанием тонера менее 7% отработанные | 48120302524 | | | | 0,800 | |
| | | | клавиатура, манипулятор "мышь" с соединительными проводами, утратившие потребительские свойства | 48120401524 | | | | 0,100 | |



Министерство природных ресурсов, экологии и имущественных отношений
Оренбургской области

| Наименование источников образования отходов | Сведения о почтовом адресе / географические координаты | Количество ежегодно образующихся отходов, т/год | в том числе | | | | | | |
|---|--|---|--|--------------------|-------------------------|----|-----|--------|---|
| | | | Наименование вида отхода | Код отхода по ФККО | по классам опасности, т | | | | |
| | | | | | I | II | III | IV | V |
| | | | Ткани фильтровальные из синтетических волокон отработанные | 44322000000 | | | | 0,100 | |
| | | | ткань фильтровальная из полимерных волокон при очистке воздуха отработанная | 44322101624 | | | | 0,200 | |
| | | | Отходы изделий из асбеста | 45500000000 | | | | 10,500 | |
| | | | тара полипропиленовая, загрязненная неорганическими сульфатами | 43812202514 | | | | 66,500 | |
| | | | отходы шлаковаты незагрязненные | 45711101204 | | | | 1,300 | |
| | | | песок, загрязненный нефтью или нефтепродуктами (содержание нефти или нефтепродуктов менее 15%) | 91920102394 | | | | 0,800 | |
| | | | обтирочный материал, загрязненный нефтью или нефтепродуктами (содержание нефти или нефтепродуктов менее 15%) | 91920402604 | | | | 1,400 | |



Министерство природных ресурсов, экологии и имущественных отношений
Оренбургской области

| Наименование источников образования отходов | Сведения о почтовом адресе / географические координаты | Количество ежегодно образующихся отходов, т/год | в том числе | | | | | | |
|---|--|---|---|--------------------|-------------------------|----|-----|---------|---|
| | | | Наименование вида отхода | Код отхода по ФККО | по классам опасности, т | | | | |
| | | | | | I | II | III | IV | V |
| | | | шины пневматические автомобильные отработанные | 92111001504 | | | | 4,600 | |
| | | | фильтры воздушные автотранспортных средств отработанные | 92130101524 | | | | 0,200 | |
| | | | ОТХОДЫ ПРИ СБОРЕ И ОБРАБОТКЕ СТОЧНЫХ ВОД | 72000000000 | | | | 609,800 | |
| | | | осадок механической очистки нефтесодержащих сточных вод, содержащий нефтепродукты в количестве менее 15% | 72310202394 | | | | 0,100 | |
| | | | Отходы очистки прочих производственных сточных вод, не содержащих специфические загрязнители, на локальных очистных сооружениях | 72900000000 | | | | 0,000 | |
| | | | мусор от офисных и бытовых помещений организаций несортированный (исключая крупногабаритный) | 73310001724 | | | | 198,000 | |



Министерство природных ресурсов, экологии и имущественных отношений
Оренбургской области

| Наименование источников образования отходов | Сведения о почтовом адресе / географические координаты | Количество ежегодно образующихся отходов, т/год | в том числе | | | | | | |
|---|--|---|---|--------------------|-------------------------|----|-----|-----------------|---------|
| | | | Наименование вида отхода | Код отхода по ФККО | по классам опасности, т | | | | |
| | | | | | I | II | III | IV | V |
| | | | мусор и смет производственных помещений малоопасный | 73321001724 | | | | 26,800 | |
| | | | смет с территории предприятия малоопасный | 73339001714 | | | | 45,700 | |
| | | | мусор от сноса и разборки зданий несортированный | 81290101724 | | | | 1000,000 | |
| | | | Итого IV класса опасности: | | | | | 1969,400 | |
| | | | ОТХОДЫ ПРИ СБОРЕ И ОБРАБОТКЕ СТОЧНЫХ ВОД | 72000000000 | | | | | 208,800 |
| | | | Компьютеры и периферийное оборудование, утратившие потребительские свойства | 48120000000 | | | | | 0,300 |
| | | | тормозные колодки отработанные без накладок асбестовых | 92031001525 | | | | | 1,400 |
| | | | Отходы огнеупорного кирпича прочие | 91218000000 | | | | | 410,900 |



Министерство природных ресурсов, экологии и имущественных отношений
Оренбургской области

| Наименование источников образования отходов | Сведения о почтовом адресе / географические координаты | Количество ежегодно образующихся отходов, т/год | в том числе | | | | | | |
|---|--|---|--|--------------------|-------------------------|----|-----|----|----------|
| | | | Наименование вида отхода | Код отхода по ФККО | по классам опасности, т | | | | |
| | | | | | I | II | III | IV | V |
| | | | остатки и огарки стальных сварочных электродов | 91910001205 | | | | | 2,100 |
| | | | лом и отходы, содержащие незагрязненные черные металлы в виде изделий, кусков, несортированные | 46101001205 | | | | | 1833,200 |
| | | | абразивные круги отработанные, лом отработанных абразивных кругов | 45610001515 | | | | | 0,500 |
| | | | лампы накаливания, утратившие потребительские свойства | 48241100525 | | | | | 6,800 |
| | | | золошлаковая смесь от сжигания углей практически безопасная | 61140002205 | | | | | 1,200 |
| | | | лом и отходы бронзы несортированные | 46213099205 | | | | | 0,100 |
| | | | лом и отходы латуни несортированные | 46214099205 | | | | | 0,300 |



Министерство природных ресурсов, экологии и имущественных отношений
Оренбургской области

| Наименование источников образования отходов | Сведения о почтовом адресе / географические координаты | Количество ежегодно образующихся отходов, т/год | в том числе | | | | | | |
|---|--|---|---|--------------------|-------------------------|----|-----|----|------------------------|
| | | | Наименование вида отхода | Код отхода по ФККО | по классам опасности, т | | | | |
| | | | | | I | II | III | IV | V |
| | | | лом и отходы алюминия несортированные | 46220006205 | | | | | 5,800 |
| | | | лом и отходы изделий из титана незагрязненные | 46230001515 | | | | | 7,900 |
| | | | стружка черных металлов несортированная незагрязненная | 36121203225 | | | | | 42,900 |
| | | | Шлаки производства меди | 35541000000 | | | | | 288645,60 0 |
| | | | ленты конвейерные, приводные ремни, утратившие потребительские свойства, незагрязненные | 43112001515 | | | | | 9,000 |
| | | | Итого V класса опасности: | | | | | | 291176,80 0 |



Министерство природных ресурсов, экологии и имущественных отношений
Оренбургской области

| Наименование источников образования отходов | Сведения о почтовом адресе / географические координаты | Количество ежегодно образующихся отходов, т/год | в том числе | | | | | | | |
|---|---|---|--|--------------------|-------------------------|--------------|-----|----|---|--|
| | | | Наименование вида отхода | Код отхода по ФККО | по классам опасности, т | | | | | |
| | | | | | I | II | III | IV | V | |
| Филиал «Оренбургский» ПАО «Т Плюс» для Орской ТЭЦ-1 Самарская солнечная фотоэлектрическая станция им. А.А.Влазнева установленной мощностью 25 МВт | 462431, Оренбургская область, г. Орск, 1 а, шоссе Орское, | 84,125 | Лампы ртутные, ртутно-кварцевые, люминесцентные, утратившие потребительские свойства | 47110101521 | 0,0 00 | | | | | |
| | | | Итого I класса опасности: | | 0,0 00 | | | | | |
| | | | Аккумуляторы свинцовые отработанные неповрежденные, с электролитом | 92011001532 | | 0,045 | | | | |
| | | | Итого II класса опасности: | | | 0,045 | | | | |



Министерство природных ресурсов, экологии и имущественных отношений
Оренбургской области

| Наименование источников образования отходов | Сведения о почтовом адресе / географические координаты | Количество ежегодно образующихся отходов, т/год | в том числе | | | | | | |
|---|--|---|---|--------------------|-------------------------|----|-----|---------------|---|
| | | | Наименование вида отхода | Код отхода по ФККО | по классам опасности, т | | | | |
| | | | | | I | II | III | IV | V |
| | | | Мусор от офисных и бытовых помещений организаций несортированный (исключая крупногабаритный) | 73310001724 | | | | 1,284 | |
| | | | Обтирочный материал, загрязненный нефтью или нефтепродуктами (содержание нефти или нефтепродуктов менее 15%) | 91920402604 | | | | 0,011 | |
| | | | Смет с территории предприятия малоопасный | 73339001714 | | | | 70,740 | |
| | | | Отходы (осадки) выгребных ям | 73210001304 | | | | 12,000 | |
| | | | Обувь кожаная рабочая, утратившая потребительские свойства | 40310100524 | | | | 0,006 | |
| | | | Спецодежда из натуральных, синтетических, искусственных и шерстяных волокон, загрязненная нефтепродуктами (содержание нефтепродуктов менее 15%) | 40231201624 | | | | 0,008 | |
| | | | Итого IV класса опасности: | | | | | 84,049 | |



Министерство природных ресурсов, экологии и имущественных отношений
Оренбургской области

| Наименование источников образования отходов | Сведения о почтовом адресе / географические координаты | Количество ежегодно образующихся отходов, т/год | в том числе | | | | | | |
|--|---|---|--|--------------------|-------------------------|--------------|-------|----|--------------|
| | | | Наименование вида отхода | Код отхода по ФККО | по классам опасности, т | | | | |
| | | | | | I | II | III | IV | V |
| | | | Отходы бумаги и картона от канцелярской деятельности и делопроизводства | 40512202605 | | | | | 0,005 |
| | | | Лампы накаливания, утратившие потребительские свойства | 48241100525 | | | | | 0,025 |
| | | | Итого V класса опасности: | | | | | | 0,030 |
| Филиал «Оренбургский» ПАО «Т Плюс» для Орской ТЭЦ-1 (Медногорская ТЭЦ) | 462270, Оренбургская область, г. Медногорск, ул. Заводская, 1 | 65,667 | Лампы ртутные, ртутно-кварцевые, люминесцентные, утратившие потребительские свойства | 47110101521 | 0,092 | | | | |
| | | | Итого I класса опасности: | | 0,092 | | | | |
| | | | Аккумуляторы свинцовые отработанные неповрежденные, с электролитом | 92011001532 | | 0,083 | | | |
| | | | Итого II класса опасности: | | | 0,083 | | | |
| | | | Лом и отходы меди несортированные незагрязненные | 46211099203 | | | 0,014 | | |
| | | | Отходы минеральных масел | 40617001313 | | | 3,220 | | |



Министерство природных ресурсов, экологии и имущественных отношений
Оренбургской области

| Наименование источников образования отходов | Сведения о почтовом адресе / географические координаты | Количество ежегодно образующихся отходов, т/год | в том числе | | | | | | |
|---|--|---|--|--------------------|-------------------------|----|--------------|-------|---|
| | | | Наименование вида отхода | Код отхода по ФККО | по классам опасности, т | | | | |
| | | | | | I | II | III | IV | V |
| | | | турбинных | | | | | | |
| | | | Шлам очистки емкостей и трубопроводов от нефти и нефтепродуктов | 91120002393 | | | 5,036 | | |
| | | | Итого III класса опасности: | | | | 8,270 | | |
| | | | Обтирочный материал, загрязненный нефтью или нефтепродуктами (содержание нефти или нефтепродуктов менее 15%) | 91920402604 | | | | 0,141 | |
| | | | Сальниковая набивка асбесто-графитовая промасленная (содержание масла менее 15%) | 91920202604 | | | | 0,011 | |
| | | | Отходы резиноасбестовых изделий незагрязненные | 45570000714 | | | | 0,111 | |
| | | | Отходы прочих теплоизоляционных материалов на основе минерального волокна незагрязненные | 45711901204 | | | | 0,080 | |
| | | | Мусор от офисных и бытовых помещений организаций несортированный (исключая крупногабаритный) | 73310001724 | | | | 9,597 | |
| | | | Отходы рубероида | 82621001514 | | | | 0,682 | |



Министерство природных ресурсов, экологии и имущественных отношений
Оренбургской области

| Наименование источников образования отходов | Сведения о почтовом адресе / географические координаты | Количество ежегодно образующихся отходов, т/год | в том числе | | | | | | |
|---|--|---|---|--------------------|-------------------------|----|-----|--------|---|
| | | | Наименование вида отхода | Код отхода по ФККО | по классам опасности, т | | | | |
| | | | | | I | II | III | IV | V |
| | | | Лом и отходы прочих изделий из асбоцемента незагрязненные | 45551099514 | | | | 0,058 | |
| | | | Шлак сварочный | 91910002204 | | | | 0,010 | |
| | | | Мусор от сноса и разборки зданий несортированный | 81290101724 | | | | 10,332 | |
| | | | Смет с территории предприятия малоопасный | 73339001714 | | | | 15,015 | |
| | | | Системный блок компьютера, утративший потребительские свойства | 48120101524 | | | | 0,056 | |
| | | | Принтеры, сканеры, многофункциональные устройства (МФУ), утратившие потребительские свойства | 48120201524 | | | | 0,006 | |
| | | | Клавиатура, манипулятор "мышь" с соединительными проводами, утратившие потребительские свойства | 48120401524 | | | | 0,028 | |
| | | | Картриджи печатающих устройств с содержанием тонера менее 7% отработанные | 48120302524 | | | | 0,008 | |
| | | | Спецодежда из натуральных, синтетических, искусственных и шерстяных волокон, загрязненная нефтепродуктами (содержание нефтепро- | 40231201624 | | | | 0,112 | |



Министерство природных ресурсов, экологии и имущественных отношений
Оренбургской области

| Наименование источников образования отходов | Сведения о почтовом адресе / географические координаты | Количество ежегодно образующихся отходов, т/год | в том числе | | | | | | |
|---|--|---|--|--------------------|-------------------------|----|-----|---------------|--------|
| | | | Наименование вида отхода | Код отхода по ФККО | по классам опасности, т | | | | |
| | | | | | I | II | III | IV | V |
| | | | дуктов менее 15%) | | | | | | |
| | | | Обувь кожаная рабочая, утратившая потребительские свойства | 40310100524 | | | | 0,058 | |
| | | | Тара из черных металлов, загрязненная лакокрасочными материалами (содержание менее 5%) | 46811202514 | | | | 0,049 | |
| | | | Итого IV класса опасности: | | | | | 36,352 | |
| | | | Лом шамотного кирпича незагрязненный | 91218101215 | | | | | 15,379 |
| | | | Шкурка шлифовальная отработанная | 45620001295 | | | | | 0,002 |
| | | | Отходы при очистке котлов от накипи | 61890101205 | | | | | 2,730 |
| | | | Лом и отходы, содержащие незагрязненные черные металлы в виде изделий, кусков, несортированные | 46101001205 | | | | | 0,200 |
| | | | Лом и отходы бронзы несортированные | 46213099205 | | | | | 0,031 |
| | | | Лом и отходы латуни несортированные | 46214099205 | | | | | 0,002 |
| | | | Лом огнеупорного мертеля незагрязненный | 91219101215 | | | | | 0,014 |



Министерство природных ресурсов, экологии и имущественных отношений
Оренбургской области

| Наименование источников образования отходов | Сведения о почтовом адресе / географические координаты | Количество ежегодно образующихся отходов, т/год | в том числе | | | | | | |
|---|--|---|---|--------------------|-------------------------|----|-----|----|-------|
| | | | Наименование вида отхода | Код отхода по ФККО | по классам опасности, т | | | | |
| | | | | | I | II | III | IV | V |
| | | | Лом изделий из стекла | 45110100205 | | | | | 0,072 |
| | | | Силикагель отработанный при осушке воздуха и газов, не загрязненный опасными веществами | 44210301495 | | | | | 0,001 |
| | | | Керамические изделия прочие, утратившие потребительские свойства, незагрязненные | 45911099515 | | | | | 0,001 |
| | | | Отходы песка незагрязненные | 81910001495 | | | | | 0,181 |
| | | | Ионообменные смолы отработанные при водоподготовке | 71021101205 | | | | | 1,545 |
| | | | Отходы пленки полипропилена и изделий из нее незагрязненные | 43412002295 | | | | | 0,410 |
| | | | Остатки и огарки стальных сварочных электродов | 91910001205 | | | | | 0,017 |
| | | | Абразивные круги отработанные, лом отработанных абразивных кругов | 45610001515 | | | | | 0,001 |
| | | | Отходы бумаги и картона от канцелярской деятельности и делопроизводства | 40512202605 | | | | | 0,130 |
| | | | Лампы накаливания, утратившие потребительские | 48241100525 | | | | | 0,091 |



Министерство природных ресурсов, экологии и имущественных отношений
Оренбургской области

| Наименование источников образования отходов | Сведения о почтовом адресе / географические координаты | Количество ежегодно образующихся отходов, т/год | в том числе | | | | | | |
|---|--|---|---|--------------------|-------------------------|----|---------|----|---------------|
| | | | Наименование вида отхода | Код отхода по ФККО | по классам опасности, т | | | | |
| | | | | | I | II | III | IV | V |
| | | | свойства | | | | | | |
| | | | Отходы полиэтиленовой тары незагрязненной | 43411004515 | | | | | 0,008 |
| | | | Отходы упаковочного картона незагрязненные | 40518301605 | | | | | 0,053 |
| | | | Валяно-войлочные изделия из шерстяного волокна, утратившие потребительские свойства, незагрязненные | 40219101615 | | | | | 0,005 |
| | | | Итого V класса опасности: | | | | | | 20,870 |
| Филиал «Оренбургский» ПАО «Т Плюс» Каргалинская ТЭЦ | 460512, Оренбургская область, пос. Каргала | 4514,580 | Лампы ртутные, ртутно-кварцевые, люминесцентные, утратившие потребительские свойства | 47110101521 | 0,105 | | | | |
| | | | Итого I класса опасности: | | 0,105 | | | | |
| | | | Шлам очистки емкостей и трубопроводов от нефти и нефтепродуктов | 91120002393 | | | 407,904 | | |
| | | | Песок, загрязненный нефтью или нефтепродуктами (содержание нефти или нефтепродуктов 15% и более) | 91920101393 | | | 2,649 | | |



Министерство природных ресурсов, экологии и имущественных отношений
Оренбургской области

| Наименование источников образования отходов | Сведения о почтовом адресе / географические координаты | Количество ежегодно образующихся отходов, т/год | в том числе | | | | | | |
|---|--|---|---|--------------------|-------------------------|----|----------------|----------|---|
| | | | Наименование вида отхода | Код отхода по ФККО | по классам опасности, т | | | | |
| | | | | | I | II | III | IV | V |
| | | | Отходы минеральных масел промышленных | 40613001313 | | | 1,400 | | |
| | | | Отходы минеральных масел компрессорных | 40616601313 | | | 1,260 | | |
| | | | Отходы смесей нефтепродуктов при технических испытаниях и измерениях | 94250101313 | | | 80,700 | | |
| | | | Обтирочный материал, загрязненный нефтью или нефтепродуктами (содержание нефти или нефтепродуктов 15 % и более) | 91920401603 | | | 1,550 | | |
| | | | Итого III класса опасности: | | | | 495,463 | | |
| | | | Коробки фильтрующе-поглощающие противогазов, утратившие потребительские свойства | 49110201524 | | | | 0,504 | |
| | | | Манометры, утратившие потребительские свойства | 48265211524 | | | | 11,130 | |
| | | | Тара из черных металлов, загрязненная лакокрасочными материалами (содержание менее 5%) | 46811202514 | | | | 1,330 | |
| | | | Отходы (осадки) из выгребных ям | 73210001304 | | | | 2066,400 | |
| | | | Осадок (шлам) механической | 72310101394 | | | | 0,315 | |



Министерство природных ресурсов, экологии и имущественных отношений
Оренбургской области

| Наименование источников образования отходов | Сведения о почтовом адресе / географические координаты | Количество ежегодно образующихся отходов, т/год | в том числе | | | | | | |
|---|--|---|--|--------------------|-------------------------|----|-----|---------|---|
| | | | Наименование вида отхода | Код отхода по ФККО | по классам опасности, т | | | | |
| | | | | | I | II | III | IV | V |
| | | | очистки нефтесодержащих сточных вод, содержащий нефтепродукты в количестве менее 15%, обводненный | | | | | | |
| | | | Мусор от офисных и бытовых помещений организаций несортированный (исключая крупногабаритный) | 73310001724 | | | | 151,200 | |
| | | | Смет с территории предприятия малоопасный | 73339001714 | | | | 235,600 | |
| | | | Спецодежда из натуральных, синтетических, искусственных и шерстяных волокон, загрязненная нефтепродуктами (содержание нефтепродуктов менее 15 %) | 40231201624 | | | | 6,050 | |
| | | | Обувь кожаная рабочая, утратившая потребительские свойства | 40310100524 | | | | 4,030 | |
| | | | Картриджи печатающих устройств с содержанием тонера менее 7 % отработанные | 48120302524 | | | | 0,850 | |
| | | | Клавиатура, манипулятор «мышь» с соединительными проводами, утратившие потребительские свойства | 48120401524 | | | | 0,050 | |



Министерство природных ресурсов, экологии и имущественных отношений
Оренбургской области

| Наименование источников образования отходов | Сведения о почтовом адресе / географические координаты | Количество ежегодно образующихся отходов, т/год | в том числе | | | | | | |
|---|--|---|--|--------------------|-------------------------|----|-----------------|----------|---|
| | | | Наименование вида отхода | Код отхода по ФККО | по классам опасности, т | | | | |
| | | | | | I | II | III | IV | V |
| | | | Итого IV класса опасности: | | | | 2477,459 | | |
| | | | Каски защитные пластмассовые, утратившие потребительские свойства | 49110101525 | | | | 0,504 | |
| | | | Пищевые отходы кухонь и организаций общественного питания несортированные | 73610001305 | | | | 10,000 | |
| | | | Отходы бумаги и картона от канцелярской деятельности и делопроизводства | 40512202605 | | | | 6,600 | |
| | | | Отходы упаковочного картона незагрязненные | 40518301605 | | | | 0,500 | |
| | | | Лом и отходы, содержащие незагрязненные черные металлы в виде изделий, кусков, несортированные | 46101001205 | | | | 1484,900 | |
| | | | Остатки и огарки стальных сварочных электродов | 91910001205 | | | | 1,580 | |
| | | | Отходы изолированных проводов и кабелей | 48230201525 | | | | 0,570 | |
| | | | Отходы полиэтиленовой тары незагрязненной | 43411004515 | | | | 18,150 | |
| | | | Тара стеклянная незагрязненная | 45110200205 | | | | 0,600 | |
| | | | Лом и отходы стальных изделий незагрязненные | 46120001515 | | | | 18,150 | |



Министерство природных ресурсов, экологии и имущественных отношений
Оренбургской области

| Наименование источников образования отходов | Сведения о почтовом адресе / географические координаты | Количество ежегодно образующихся отходов, т/год | в том числе | | | | | | |
|--|--|---|---|--------------------|-------------------------|--------------|--------|----|-----------------|
| | | | Наименование вида отхода | Код отхода по ФККО | по классам опасности, т | | | | |
| | | | | | I | II | III | IV | V |
| | | | Итого V класса опасности: | | | | | | 1541,554 |
| Обособленное подразделение Орская ТЭЦ-1 ПАО Оренбургский филиал "Т Плюс" | 462431, Оренбургская область, г. Орск, Орское шоссе, 1 а | 2663,586 | лампы ртутные, ртутно-кварцевые, люминесцентные, утратившие потребительские свойства | 47110101521 | 0,468 | | | | |
| | | | Итого I класса опасности: | | 0,468 | | | | |
| | | | кислота аккумуляторная серная отработанная | 92021001102 | | 4,932 | | | |
| | | | Итого II класса опасности: | | | 4,932 | | | |
| | | | Шлам очистки трубопроводов и емкостей (бочек, контейнеров, цистерн, гидронаторов) от нефти и нефтепродуктов | 5460150004030 | | | 38,649 | | |
| | | | отходы минеральных масел промышленных | 40613001313 | | | 7,062 | | |
| | | | отходы минеральных масел | 541002070203 | | | 52,070 | | |



Министерство природных ресурсов, экологии и имущественных отношений
Оренбургской области

| Наименование источников образования отходов | Сведения о почтовом адресе / географические координаты | Количество ежегодно образующихся отходов, т/год | в том числе | | | | | | |
|---|--|---|---|--------------------|-------------------------|----|----------------|--------|---|
| | | | Наименование вида отхода | Код отхода по ФККО | по классам опасности, т | | | | |
| | | | | | I | II | III | IV | V |
| | | | трансформаторных, не содержащих галогены | 3 | | | | | |
| | | | Масла компрессорные отработанные | 40614001313 | | | 0,074 | | |
| | | | отходы минеральных масел турбинных | 40617001313 | | | 63,361 | | |
| | | | отходы минеральных масел трансформаторных, не содержащих галогены | 40614001313 | | | 2,979 | | |
| | | | Итого III класса опасности: | | | | 218,761 | | |
| | | | отходы минеральных масел турбинных | 40617001313 | | | | 10,254 | |
| | | | Отходы твердых производственных материалов, загрязненные нефтяными и минеральными жировыми продуктами (фильтрующие элементы смазки двигателя) | 549030000000 0 | | | | 0,009 | |
| | | | всплывшие нефтепродукты из нефтеловушек и аналогичных сооружений | 40635001313 | | | | 0,406 | |



Министерство природных ресурсов, экологии и имущественных отношений
Оренбургской области

| Наименование источников образования отходов | Сведения о почтовом адресе / географические координаты | Количество ежегодно образующихся отходов, т/год | в том числе | | | | | | |
|---|--|---|---|--------------------|-------------------------|----|-----|-----------------|---------|
| | | | Наименование вида отхода | Код отхода по ФККО | по классам опасности, т | | | | |
| | | | | | I | II | III | IV | V |
| | | | отходы минеральных масел моторных | 40611001313 | | | | 3,000 | |
| | | | шпалы железнодорожные деревянные, пропитанные антисептическими средствами, отработанные | 84100001513 | | | | 31,500 | |
| | | | аккумуляторы свинцовые отработанные в сборе, без электролита | 92011002523 | | | | 4,396 | |
| | | | Итого IV класса опасности: | | | | | 1470,083 | |
| | | | Отходы (осадки) при механической и биологической очистке сточных вод | 943000000000 0 | | | | | 142,050 |
| | | | пищевые отходы кухонь и организаций общественного питания несортированные | 73610001305 | | | | | 0,668 |
| | | | остатки и огарки стальных сварочных электродов | 91910001205 | | | | | 0,257 |
| | | | абразивные круги отработанные, лом отработанных абразивных кругов | 45610001515 | | | | | 0,112 |



Министерство природных ресурсов, экологии и имущественных отношений
Оренбургской области

| Наименование источников образования отходов | Сведения о почтовом адресе / географические координаты | Количество ежегодно образующихся отходов, т/год | в том числе | | | | | | |
|---|--|---|--|--------------------|-------------------------|----|-----|----|---------|
| | | | Наименование вида отхода | Код отхода по ФККО | по классам опасности, т | | | | |
| | | | | | I | II | III | IV | V |
| | | | | | | | | | |
| | | | лом и отходы, содержащие незагрязненные черные металлы в виде изделий, кусков, несортированные | 46101001205 | | | | | 639,885 |
| | | | стружка стальная незагрязненная | 36121202225 | | | | | 6,000 |
| | | | трубы, трубки из вулканизированной резины, утратившие потребительские свойства, незагрязненные | 43111001515 | | | | | 0,184 |
| | | | отходы упаковочного картона незагрязненные | 40518301605 | | | | | 0,055 |
| | | | отходы бумаги и картона от канцелярской деятельности и делопроизводства | 40512202605 | | | | | 1,468 |
| | | | бой шамотного кирпича | 34211001205 | | | | | 32,340 |
| | | | лом огнеупорного мертеля незагрязненный | 91219101215 | | | | | 4,830 |
| | | | ионообменные смолы отра- | 71021101205 | | | | | 86,350 |



Министерство природных ресурсов, экологии и имущественных отношений
Оренбургской области

| Наименование источников образования отходов | Сведения о почтовом адресе / географические координаты | Количество ежегодно образующихся отходов, т/год | в том числе | | | | | | |
|---|--|---|--|--------------------|-------------------------|----|-----|----|--------|
| | | | Наименование вида отхода | Код отхода по ФККО | по классам опасности, т | | | | |
| | | | | | I | II | III | IV | V |
| | | | ботанные при водоподготовке | | | | | | |
| | | | уголь активированный отработанный при осушке воздуха и газов, не загрязненный опасными веществами | 44210401495 | | | | | 48,802 |
| | | | Стружка медных сплавов незагрязненная | 354101200199 5 | | | | | 0,090 |
| | | | отходы изолированных проводов и кабелей | 48230201525 | | | | | 0,078 |
| | | | лом электротехнических изделий из алюминия (провод, голые жилы кабелей и шнуров, шины распределительных устройств, трансформаторов, выпрямители) | 46220002515 | | | | | 1,291 |
| | | | отходы полиэтиленовой тары незагрязненной | 43411004515 | | | | | 0,532 |
| | | | отходы пленки полипропилена и изделий из нее незагрязненные | 43412002295 | | | | | 2,960 |



Министерство природных ресурсов, экологии и имущественных отношений
Оренбургской области

| Наименование источников образования отходов | Сведения о почтовом адресе / географические координаты | Количество ежегодно образующихся отходов, т/год | в том числе | | | | | | |
|---|--|---|--|--------------------|-------------------------|----|-----|----|----------------|
| | | | Наименование вида отхода | Код отхода по ФККО | по классам опасности, т | | | | |
| | | | | | I | II | III | IV | V |
| | | | бой стекла | 34190101205 | | | | | 0,008 |
| | | | лом керамических изоляторов | 45911001515 | | | | | 0,070 |
| | | | лом и отходы латуни несортированные | 46214099205 | | | | | 1,120 |
| | | | лом и отходы бронзы несортированные | 46213099205 | | | | | 0,090 |
| | | | лампы накаливания, утратившие потребительские свойства | 48241100525 | | | | | 0,102 |
| | | | Итого V класса опасности: | | | | | | 969,341 |
| Ириклинская ГРЭС – филиал ОАО «ОГК-1» | Оренбургская область, Новоорский район, пос. Энергетик | 1878,84 | отходы термометров ртутных | 47192000521 | 0,0 30 | | | | |
| | | | Итого I класса опасности: | | 0,0 | | | | |



Министерство природных ресурсов, экологии и имущественных отношений
Оренбургской области

| Наименование источников образования отходов | Сведения о почтовом адресе / географические координаты | Количество ежегодно образующихся отходов, т/год | в том числе | | | | | | |
|---|--|---|---|--------------------|-------------------------|----|--------------|--------|---|
| | | | Наименование вида отхода | Код отхода по ФККО | по классам опасности, т | | | | |
| | | | | | I | II | III | IV | V |
| | | | | | 30 | | | | |
| | | | шпалы железнодорожные деревянные, пропитанные антисептическими средствами, отработанные | 84100001513 | | | 2,549 | | |
| | | | отходы минеральных масел моторных | 40611001313 | | | 0,000 | | |
| | | | отходы минеральных масел трансформаторных, не содержащих галогены | 40614001313 | | | 0,000 | | |
| | | | отходы минеральных масел трансмиссионных | 40615001313 | | | 0,000 | | |
| | | | Итого III класса опасности: | | | | 2,549 | | |
| | | | угольные фильтры отработанные, загрязненные нефтепродуктами (содержание нефтепродуктов менее 15%) | 44310102524 | | | | 39,750 | |
| | | | отходы рубероида | 82621001514 | | | | 0,389 | |



Министерство природных ресурсов, экологии и имущественных отношений
Оренбургской области

| Наименование источников образования отходов | Сведения о почтовом адресе / географические координаты | Количество ежегодно образующихся отходов, т/год | в том числе | | | | | | |
|---|--|---|--|--------------------|-------------------------|----|-----|----------------|---|
| | | | Наименование вида отхода | Код отхода по ФККО | по классам опасности, т | | | | |
| | | | | | I | II | III | IV | V |
| | | | обтирочный материал, загрязненный нефтью или нефтепродуктами (содержание нефти или нефтепродуктов менее 15%) | 91920402604 | | | | 1,200 | |
| | | | мусор и смет уличный | 73120001724 | | | | 69,000 | |
| | | | мусор от офисных и бытовых помещений организаций несортированный (исключая крупногабаритный) | 73310001724 | | | | 93,600 | |
| | | | покрышки пневматических шин с металлическим кордом отработанные | 92113002504 | | | | 5,750 | |
| | | | отходы асбеста в кусковой форме | 34851101204 | | | | 7,400 | |
| | | | спецодежда из синтетических и искусственных волокон, утратившая потребительские свойства, незагрязненная | 40214001624 | | | | 1,583 | |
| | | | Итого IV класса опасности: | | | | | 218,672 | |



Министерство природных ресурсов, экологии и имущественных отношений
Оренбургской области

| Наименование источников образования отходов | Сведения о почтовом адресе / географические координаты | Количество ежегодно образующихся отходов, т/год | в том числе | | | | | | |
|---|--|---|--|--------------------|-------------------------|----|-----|----|---------|
| | | | Наименование вида отхода | Код отхода по ФККО | по классам опасности, т | | | | |
| | | | | | I | II | III | IV | V |
| | | | тара деревянная, утратившая потребительские свойства, незагрязненная | 40414000515 | | | | | 9,900 |
| | | | отходы бумаги и картона от канцелярской деятельности и делопроизводства | 40512202605 | | | | | 3,113 |
| | | | отходы упаковочной бумаги незагрязненные | 40518201605 | | | | | 0,609 |
| | | | Отходы оксидов и гидроксидов прочих металлов(отходы, содержащие оксиды ртути, см. группу 9 41 541) | 94120000000 | | | | | 37,900 |
| | | | Отходы нейтрализации промывных вод котельно-теплового оборудования | 61810000000 | | | | | 719,499 |
| | | | обрезки и обрывки смешанных тканей | 30311109235 | | | | | 0,500 |
| | | | обрезь натуральной чистой древесины | 30522004215 | | | | | 10,000 |



Министерство природных ресурсов, экологии и имущественных отношений
Оренбургской области

| Наименование источников образования отходов | Сведения о почтовом адресе / географические координаты | Количество ежегодно образующихся отходов, т/год | в том числе | | | | | | |
|---|--|---|---|--------------------|-------------------------|----|-----|----|---------|
| | | | Наименование вида отхода | Код отхода по ФККО | по классам опасности, т | | | | |
| | | | | | I | II | III | IV | V |
| | | | лом кирпичной кладки от сноса и разборки зданий | 81220101205 | | | | | 103,800 |
| | | | отходы песка незагрязненные | 81910001495 | | | | | 0,900 |
| | | | отходы цемента в кусковой форме | 82210101215 | | | | | 1,200 |
| | | | лом огнеупорного мертеля незагрязненный | 91219101215 | | | | | 144,000 |
| | | | остатки и огарки стальных сварочных электродов | 91910001205 | | | | | 0,100 |
| | | | тормозные колодки отработанные без накладок асбестовых | 92031001525 | | | | | 0,720 |
| | | | абразивные круги отработанные, лом отработанных абразивных кругов | 45610001515 | | | | | 0,100 |



Министерство природных ресурсов, экологии и имущественных отношений
Оренбургской области

| Наименование источников образования отходов | Сведения о почтовом адресе / географические координаты | Количество ежегодно образующихся отходов, т/год | в том числе | | | | | | |
|---|--|---|--|--------------------|-------------------------|----|-----|----|---------|
| | | | Наименование вида отхода | Код отхода по ФККО | по классам опасности, т | | | | |
| | | | | | I | II | III | IV | V |
| | | | шкурка шлифовальная обработанная | 45620001295 | | | | | 0,100 |
| | | | лом и отходы, содержащие незагрязненные черные металлы в виде изделий, кусков, несортированные | 46101001205 | | | | | 607,500 |
| | | | лом и отходы незагрязненные, содержащие медные сплавы в виде изделий, кусков, несортированные | 46210001205 | | | | | 1,600 |
| | | | лом и отходы алюминия несортированные | 46220006205 | | | | | 2,500 |
| | | | лампы ртутные, ртутно-кварцевые, люминесцентные, утратившие потребительские свойства | 47110101521 | | | | | 3,098 |
| | | | ионообменные смолы обработанные при водоподготовке | 71021101205 | | | | | 5,800 |
| | | | Отходы резиновых изделий незагрязненные | 43110000000 | | | | | 0,300 |



Министерство природных ресурсов, экологии и имущественных отношений
Оренбургской области

| Наименование источников образования отходов | Сведения о почтовом адресе / географические координаты | Количество ежегодно образующихся отходов, т/год | в том числе | | | | | | |
|---|--|---|--|--------------------|-------------------------|-------|-----|----|-----------------|
| | | | Наименование вида отхода | Код отхода по ФККО | по классам опасности, т | | | | |
| | | | | | I | II | III | IV | V |
| | | | отходы пленки полиэтилена и изделий из нее незагрязненные | 43411002295 | | | | | 4,211 |
| | | | отходы продукции из прочих пластмасс на основе эфиров целлюлозы незагрязненные | 43419199205 | | | | | 0,100 |
| | | | Отходы фильтров, не вошедшие в другие группы | 44310000000 | | | | | 0,038 |
| | | | Итого V класса опасности: | | | | | | 1657,588 |
| Цех разработки шлаковых отвалов ООО "Южноуральская ГПК" | 462360, Оренбургская область, г. Новотроицк, ул. Советская, 102а | 2128,314 | лампы ртутные, ртутно-кварцевые, люминесцентные, утратившие потребительские свойства | 47110101521 | 0,048 | | | | |
| | | | Итого I класса опасности | | 0,048 | | | | |
| | | | аккумуляторы свинцовые отработанные неповрежденные, с электролитом | 92011001532 | | 1,250 | | | |



Министерство природных ресурсов, экологии и имущественных отношений
Оренбургской области

| Наименование источников образования отходов | Сведения о почтовом адресе / географические координаты | Количество ежегодно образующихся отходов, т/год | в том числе | | | | | | | |
|---|--|---|--|--------------------|-------------------------|--------------|--------|----|---|--|
| | | | Наименование вида отхода | Код отхода по ФККО | по классам опасности, т | | | | | |
| | | | | | I | II | III | IV | V | |
| | | | Итого II класса опасности | | | 1,250 | | | | |
| | | | отходы минеральных масел промышленных | 40613001313 | | | 36,925 | | | |
| | | | отходы минеральных масел компрессорных | 40616601313 | | | 4,324 | | | |
| | | | отходы минеральных масел промышленных | 40613001313 | | | 7,071 | | | |
| | | | Отходы сложного комбинированного состава в виде изделий, оборудованная, устройств, не вошедшие в другие пункты (автомобильные масляные фильтры отработанные) | 9200000000000 0 | | | 0,019 | | | |
| | | | отходы минеральных масел трансмиссионных | 40615001313 | | | 0,546 | | | |
| | | | песок, загрязненный нефтью или нефтепродуктами (содержание нефти или нефте- | 91920101393 | | | 1,772 | | | |



Министерство природных ресурсов, экологии и имущественных отношений
Оренбургской области

| Наименование источников образования отходов | Сведения о почтовом адресе / географические координаты | Количество ежегодно образующихся отходов, т/год | в том числе | | | | | | | |
|---|--|---|--|--------------------|-------------------------|----|---------------|-------|---|--|
| | | | Наименование вида отхода | Код отхода по ФККО | по классам опасности, т | | | | | |
| | | | | | I | II | III | IV | V | |
| | | | продуктов 15 % и более) | | | | | | | |
| | | | Отходы сложного комбинированного состава в виде изделий, оборудования, устройств, не вошедшие в другие пункты (отработанные воздушные фильтры) | 920000000000 0 | | | 0,006 | | | |
| | | | Итого отходов III класса опасности: | | | | 50,663 | | | |
| | | | отходы черных металлов с примесями (тара железная, загрязненная лакокрасочными материалами, не содержащая растворители и тяжелые металлы) | 351503000100 0 | | | | 0,092 | | |
| | | | обтирочный материал, загрязненный нефтью или нефтепродуктами (содержание нефти или нефтепродуктов менее 15 %) | 91920402604 | | | | 3,886 | | |



Министерство природных ресурсов, экологии и имущественных отношений
Оренбургской области

| Наименование источников образования отходов | Сведения о почтовом адресе / географические координаты | Количество ежегодно образующихся отходов, т/год | в том числе | | | | | | |
|---|--|---|--|--------------------|-------------------------|----|-----|--------|---|
| | | | Наименование вида отхода | Код отхода по ФККО | по классам опасности, т | | | | |
| | | | | | I | II | III | IV | V |
| | | | лом цветных металлов | 353000000000 0 | | | | 1,534 | |
| | | | мусор от офисных и бытовых помещений организаций несортированный (исключая крупногабаритный) | 73310001724 | | | | 10,112 | |
| | | | Отходы сложного комбинированного состава в виде изделий, оборудования, устройств, не вошедшие в другие пункты (отработанные картриджи) | 920000000000 0 | | | | 0,013 | |
| | | | Отходы сложного комбинированного состава в виде изделий, оборудования, устройств, не вошедшие в другие пункты (отработанные клавиатуры, манипуляторы "мышь") | 921000000000 0 | | | | 0,037 | |
| | | | Отходы потребления производства, подобные коммунальным (смет с территории организаций, содержащий опасные компоненты в количестве, соответствующий 4- | 912000000000 0 | | | | 2,452 | |



Министерство природных ресурсов, экологии и имущественных отношений
Оренбургской области

| Наименование источников образования отходов | Сведения о почтовом адресе / географические координаты | Количество ежегодно образующихся отходов, т/год | в том числе | | | | | | |
|---|--|---|---|--------------------|-------------------------|----|-----|-------|---|
| | | | Наименование вида отхода | Код отхода по ФККО | по классам опасности, т | | | | |
| | | | | | I | II | III | IV | V |
| | | | му классу опасности) | | | | | | |
| | | | Отходы тканей, старая одежда (изношенная рабочая одежда без выраженных специфических загрязнений) | 581011000100 0 | | | | 0,347 | |
| | | | обувь кожаная рабочая, утратившая потребительские свойства | 40310100524 | | | | 0,114 | |
| | | | отходы асбеста в виде крошки | 34851103494 | | | | 0,545 | |
| | | | покрышки пневматических шин с тканевым кордом отработанные | 92113001504 | | | | 2,143 | |
| | | | покрышки пневматических шин с металлическим кордом отработанные | 92113002504 | | | | 7,070 | |
| | | | отходы резиноасбестовых изделий незагрязненные | 45570000714 | | | | 0,142 | |



Министерство природных ресурсов, экологии и имущественных отношений
Оренбургской области

| Наименование источников образования отходов | Сведения о почтовом адресе / географические координаты | Количество ежегодно образующихся отходов, т/год | в том числе | | | | | | |
|---|--|---|--|--------------------|-------------------------|----|-----|-----------------|--------|
| | | | Наименование вида отхода | Код отхода по ФККО | по классам опасности, т | | | | |
| | | | | | I | II | III | IV | V |
| | | | Прочие твердые минеральные отходы (пыль от переработки шлаков мартеновского отвала) | 314000000000 0 | | | | 371,551 | |
| | | | Прочие твердые минеральные отходы (пыль от переработки шлаков электросталеплавильного и доменного производств) | 315000000000 0 | | | | 678,329 | |
| | | | Отходы (осадки) из выгребных ям и хозяйственно-бытовые стоки | 951000000000 0 | | | | 640,000 | |
| | | | Итого отходов IV класса опасности: | | | | | 1718,557 | |
| | | | отходы бумаги и картона от канцелярской деятельности и делопроизводства | 40512202605 | | | | | 0,034 |
| | | | трубы, трубки из вулканизированной резины, утратившие потребительские свойства, незагрязненные | 43111001515 | | | | | 20,193 |



Министерство природных ресурсов, экологии и имущественных отношений
Оренбургской области

| Наименование источников образования отходов | Сведения о почтовом адресе / географические координаты | Количество ежегодно образующихся отходов, т/год | в том числе | | | | | | |
|---|--|---|---|--------------------|-------------------------|----|-----|----|---------|
| | | | Наименование вида отхода | Код отхода по ФККО | по классам опасности, т | | | | |
| | | | | | I | II | III | IV | V |
| | | | лампы накаливания, утратившие потребительские свойства | 48241100525 | | | | | 0,082 |
| | | | остатки и огарки стальных сварочных электродов | 91910001205 | | | | | 1,023 |
| | | | абразивные круги отработанные, лом отработанных абразивных кругов | 45610001515 | | | | | 0,090 |
| | | | лом и отходы, содержащие незагрязненные черные металлы в виде изделий, кусков, несортированные | 46101001205 | | | | | 309,315 |
| | | | Отходы сложного комбинированного состава в виде изделий, оборудования, устройств, не вошедшие в другие пункты (валенки б/у) | 9200000000000 0 | | | | | 0,154 |
| | | | отходы упаковочной бумаги незагрязненные | 40518201605 | | | | | 9,276 |



Министерство природных ресурсов, экологии и имущественных отношений
Оренбургской области

| Наименование источников образования отходов | Сведения о почтовом адресе / географические координаты | Количество ежегодно образующихся отходов, т/год | в том числе | | | | | | |
|--|---|---|--|--------------------|-------------------------|-------|-----|----|----------------|
| | | | Наименование вида отхода | Код отхода по ФККО | по классам опасности, т | | | | |
| | | | | | I | II | III | IV | V |
| | | | Отходы полиэтилена в виде пленки | 571029020199 5 | | | | | 12,629 |
| | | | стружка черных металлов несортированная незагрязненная | 36121203225 | | | | | 5,000 |
| | | | Итого V класса опасности | | | | | | 357,796 |
| Аккермановский рудник ООО «Южно-уральская ГПК» | 462360, Оренбургская область, г. Новотроицк, 5,4 км запад №5, п. Аккермановка | 1694818,932 | лампы ртутные, ртутно-кварцевые, люминесцентные, утратившие потребительские свойства | 47110101521 | 0,0 29 | | | | |
| | | | Итого I класса опасности | | 0,0 29 | | | | |
| | | | аккумуляторы свинцовые отработанные неповрежденные, с электролитом | 92011001532 | | 3,068 | | | |
| | | | Отходы аккумуляторов (Аккумуляторы щелочные отработанные с электролитом) | 921100001300 0 | | 0,608 | | | |



Министерство природных ресурсов, экологии и имущественных отношений
Оренбургской области

| Наименование источников образования отходов | Сведения о почтовом адресе / географические координаты | Количество ежегодно образующихся отходов, т/год | в том числе | | | | | | |
|---|--|---|--|--------------------|-------------------------|--------------|--------|----|---|
| | | | Наименование вида отхода | Код отхода по ФККО | по классам опасности, т | | | | |
| | | | | | I | II | III | IV | V |
| | | | Итого II класса опасности | | | 3,676 | | | |
| | | | Отходы сложного комбинированного состава в виде изделий, оборудования, устройств, не вошедшие в другие пункты (отработанные фильтры транспортных средств- воздушные) | 9200000000000 0 | | | 0,050 | | |
| | | | отходы минеральных масел моторных | 40611001313 | | | 1,240 | | |
| | | | отходы минеральных масел трансмиссионных | 40615001313 | | | 1,127 | | |
| | | | отходы минеральных масел промышленных | 40613001313 | | | 11,471 | | |
| | | | отходы минеральных масел компрессорных | 40616601313 | | | 0,272 | | |



Министерство природных ресурсов, экологии и имущественных отношений
Оренбургской области

| Наименование источников образования отходов | Сведения о почтовом адресе / географические координаты | Количество ежегодно образующихся отходов, т/год | в том числе | | | | | | |
|---|--|---|--|--------------------|-------------------------|----|-------|----|---|
| | | | Наименование вида отхода | Код отхода по ФККО | по классам опасности, т | | | | |
| | | | | | I | II | III | IV | V |
| | | | отходы минеральных масел трансформаторных, не содержащих галогены | 40614001313 | | | 0,720 | | |
| | | | отходы минеральных масел моторных | 40611001313 | | | 1,731 | | |
| | | | отходы минеральных масел турбинных | 40617001313 | | | 1,680 | | |
| | | | Отходы сложного комбинированного состава в виде изделий, оборудования, устройств, не вошедшие в другие пункты (Автомобильные масляные фильтры отработанные, неразобранные) | 920000000000 3 | | | 0,085 | | |
| | | | опилки и стружка древесные, загрязненные нефтью или нефтепродуктами (содержание нефти или нефтепродуктов 15% и более) | 91920501393 | | | 0,682 | | |



Министерство природных ресурсов, экологии и имущественных отношений
Оренбургской области

| Наименование источников образования отходов | Сведения о почтовом адресе / географические координаты | Количество ежегодно образующихся отходов, т/год | в том числе | | | | | | |
|---|--|---|---|--------------------|-------------------------|----|---------------|----|---|
| | | | Наименование вида отхода | Код отхода по ФККО | по классам опасности, т | | | | |
| | | | | | I | II | III | IV | V |
| | | | шпалы железнодорожные деревянные, пропитанные антисептическими средствами, обработанные | 84100001513 | | | 12,000 | | |
| | | | песок, загрязненный нефтью или нефтепродуктами (содержание нефти или нефтепродуктов 15 % и более) | 91920101393 | | | 0,898 | | |
| | | | Итого III класса опасности | | | | 31,956 | | |
| | | | Отходы черных металлов с примесями (Тара железная, загрязненная лакокрасочными материалами, содержащими растворители и/или тяжелые металлы) | 351503000100 4 | | | 0,167 | | |
| | | | зола от сжигания угля малоопасная | 61110001404 | | | 0,225 | | |
| | | | обтирочный материал, загрязненный нефтью или нефтепродуктами (содержание нефти или нефтепродук- | 91920402604 | | | 1,102 | | |



Министерство природных ресурсов, экологии и имущественных отношений
Оренбургской области

| Наименование источников образования отходов | Сведения о почтовом адресе / географические координаты | Количество ежегодно образующихся отходов, т/год | в том числе | | | | | | |
|---|--|---|--|--------------------|-------------------------|----|-----|--------|---|
| | | | Наименование вида отхода | Код отхода по ФККО | по классам опасности, т | | | | |
| | | | | | I | II | III | IV | V |
| | | | тов менее 15 %) | | | | | | |
| | | | покрышки пневматических шин с металлическим кордом отработанные | 92113002504 | | | | 8,790 | |
| | | | покрышки пневматических шин с тканевым кордом отработанные | 92113001504 | | | | 2,399 | |
| | | | камеры пневматических шин автомобильных отработанные | 92112001504 | | | | 0,095 | |
| | | | отходы резиноасбестовых изделий незагрязненные | 45570000714 | | | | 0,362 | |
| | | | мусор от офисных и бытовых помещений организаций несортированный (исключая крупногабаритный) | 73310001724 | | | | 61,723 | |
| | | | Отходы тканей, старая одежда (изношенная рабочая одежда загрязненная произ- | 581011000100 4 | | | | 0,824 | |



Министерство природных ресурсов, экологии и имущественных отношений
Оренбургской области

| Наименование источников образования отходов | Сведения о почтовом адресе / географические координаты | Количество ежегодно образующихся отходов, т/год | в том числе | | | | | | |
|---|--|---|---|--------------------|-------------------------|----|-----|---------------|-------|
| | | | Наименование вида отхода | Код отхода по ФККО | по классам опасности, т | | | | |
| | | | | | I | II | III | IV | V |
| | | | водственной пылью (без выраженных специфических загрязнений) | | | | | | |
| | | | обувь кожаная рабочая, утратившая потребительские свойства | 40310100524 | | | | 0,733 | |
| | | | отходы асбеста в виде крошки | 34851103494 | | | | 0,61 | |
| | | | Мусор строительный от разборки зданий | 912006000100 4 | | | | 16,241 | |
| | | | Итого IV класса опасности | | | | | 93,122 | |
| | | | Прочие коммунальные отходы (мусор и смет с территории рудника по добыче известняка) | 990000000000 0 | | | | | 1,900 |
| | | | опилки и стружка натуральной чистой древесины несортированные | 30529111205 | | | | | 2,021 |



Министерство природных ресурсов, экологии и имущественных отношений
Оренбургской области

| Наименование источников образования отходов | Сведения о почтовом адресе / географические координаты | Количество ежегодно образующихся отходов, т/год | в том числе | | | | | | |
|---|--|---|--|--------------------|-------------------------|----|-----|----|-------|
| | | | Наименование вида отхода | Код отхода по ФККО | по классам опасности, т | | | | |
| | | | | | I | II | III | IV | V |
| | | | опилки натуральной чистой древесины | 30523001435 | | | | | 0,555 |
| | | | отходы асбеста в виде крошки | 34851103494 | | | | | 0,060 |
| | | | тормозные колодки отработанные без накладок асбестовых | 92031001525 | | | | | 0,624 |
| | | | остатки и огарки стальных сварочных электродов | 91910001205 | | | | | 0,853 |
| | | | отходы бумаги и картона от канцелярской деятельности и делопроизводства | 40512202605 | | | | | 0,415 |
| | | | лом и отходы, содержащие незагрязненные черные металлы в виде изделий, кусков, несортированные | 46101001205 | | | | | 9,424 |
| | | | стружка черных металлов несортированная незагрязненная | 36121203225 | | | | | 6,286 |



Министерство природных ресурсов, экологии и имущественных отношений
Оренбургской области

| Наименование источников образования отходов | Сведения о почтовом адресе / географические координаты | Количество ежегодно образующихся отходов, т/год | в том числе | | | | | | |
|---|--|---|--|--------------------|-------------------------|----|-----|----|----------|
| | | | Наименование вида отхода | Код отхода по ФККО | по классам опасности, т | | | | |
| | | | | | I | II | III | IV | V |
| | | | лом и отходы бронзы несортированные | 46213099205 | | | | | 0,852 |
| | | | лом и отходы алюминия несортированные | 46220006205 | | | | | 2,207 |
| | | | пищевые отходы кухонь и организаций общественного питания несортированные | 73610001305 | | | | | 3,150 |
| | | | трубы, трубки из вулканизированной резины, утратившие потребительские свойства, незагрязненные | 43111001515 | | | | | 2,002 |
| | | | отходы полиуретановой пены незагрязненные | 43425001295 | | | | | 0,322 |
| | | | Отходы известняка и доломита(пыль известняка) | 314013000100 0 | | | | | 6992,490 |
| | | | Текстиль загрязненный | 582000000000 0 | | | | | 0,588 |



Министерство природных ресурсов, экологии и имущественных отношений
Оренбургской области

| Наименование источников образования отходов | Сведения о почтовом адресе / географические координаты | Количество ежегодно образующихся отходов, т/год | в том числе | | | | | | |
|---|--|---|---|--------------------|-------------------------|----|-------|----|-------------------------|
| | | | Наименование вида отхода | Код отхода по ФККО | по классам опасности, т | | | | |
| | | | | | I | II | III | IV | V |
| | | | Отходы при добыче нерудных полезных ископаемых (вскрышные породы при добыче флюсовых известняков) | 347000000000 0 | | | | | 1687566,4 00 |
| | | | Итого V класса опасности | | | | | | 1694690,1 49 |
| ПАО "Оренбургнефть" | 461040, Оренбургская область, г. Бузулук, ул. Магистральная д.14 | 322883,40 | лампы ртутные, ртутно-кварцевые, люминесцентные, утратившие потребительские свойства | 47110101521 | 0,6 18 | | | | |
| | | | Итого I класса опасности: | | 0,6 18 | | | | |
| | | | песок, загрязненный нефтью или нефтепродуктами (содержание нефти или нефтепродуктов 15% и более) | 91920101393 | | | 0,900 | | |
| | | | обтирочный материал, загрязненный нефтью или нефтепродуктами (содержание нефти или нефтепродук- | 91920401603 | | | 1,859 | | |



Министерство природных ресурсов, экологии и имущественных отношений
Оренбургской области

| Наименование источников образования отходов | Сведения о почтовом адресе / географические координаты | Количество ежегодно образующихся отходов, т/год | в том числе | | | | | | |
|---|--|---|--|--------------------|-------------------------|----|----------|----|---|
| | | | Наименование вида отхода | Код отхода по ФККО | по классам опасности, т | | | | |
| | | | | | I | II | III | IV | V |
| | | | тов 15% и более) | | | | | | |
| | | | шлам очистки емкостей и трубопроводов от нефти и нефтепродуктов | 91120002393 | | | 1148,237 | | |
| | | | осадок механической очистки нефтесодержащих сточных вод, содержащий нефтепродукты в количестве 15% и более | 72310201393 | | | 0,000 | | |
| | | | Отходы сырья и подготовки сырья для производства пищевых продуктов | 21210000000 | | | 4697,426 | | |
| | | | Отходы добычи сырой нефти и нефтяного (попутного) газа | 40600000000 | | | 1054,000 | | |
| | | | отходы минеральных масел промышленных | 40613001313 | | | 7,268 | | |
| | | | отходы минеральных масел компрессорных | 40616601313 | | | 2,012 | | |



Министерство природных ресурсов, экологии и имущественных отношений
Оренбургской области

| Наименование источников образования отходов | Сведения о почтовом адресе / географические координаты | Количество ежегодно образующихся отходов, т/год | в том числе | | | | | | |
|---|--|---|--|--------------------|-------------------------|----|------------------|-----------|---|
| | | | Наименование вида отхода | Код отхода по ФККО | по классам опасности, т | | | | |
| | | | | | I | II | III | IV | V |
| | | | отходы минеральных масел турбинных | 40617001313 | | | 0,000 | | |
| | | | Смеси нефтепродуктов отработанных | 40630000000 | | | 2774,520 | | |
| | | | Нефтяные промывочные жидкости, утратившие потребительские свойства | 40631000000 | | | 5562,030 | | |
| | | | всплывшие нефтепродукты из нефтеловушек и аналогичных сооружений | 40635001313 | | | 0,000 | | |
| | | | фильтры очистки масла автотранспортных средств отработанные | 92130201523 | | | 0,000 | | |
| | | | отходы смесей нефтепродуктов при технических испытаниях и измерениях | 94250101313 | | | 158,595 | | |
| | | | Итого III класса опасности: | | | | 15406,846 | | |
| | | | грунт, загрязненный нефтью или нефтепродуктами (содержание нефти или нефтепродуктов менее 15%) | 93110003394 | | | | 25961,300 | |



Министерство природных ресурсов, экологии и имущественных отношений
Оренбургской области

| Наименование источников образования отходов | Сведения о почтовом адресе / географические координаты | Количество ежегодно образующихся отходов, т/год | в том числе | | | | | | |
|---|--|---|--|--------------------|-------------------------|----|-----|----------------|---|
| | | | Наименование вида отхода | Код отхода по ФККО | по классам опасности, т | | | | |
| | | | | | I | II | III | IV | V |
| | | | Прочие резиновые изделия, утратившие потребительские свойства, незагрязненные | 43119000000 | | | | 0,900 | |
| | | | шламы буровые при бурении, связанном с добычей сырой нефти, малоопасные | 29112001394 | | | | 263911,80 0 | |
| | | | отходы (осадки) из выгребных ям | 73210001304 | | | | 15590,200 | |
| | | | мусор от офисных и бытовых помещений организаций несортированный (исключая крупногабаритный) | 73310001724 | | | | 647,200 | |
| | | | смет с территории предприятия малоопасный | 73339001714 | | | | 715,263 | |
| | | | коробки фильтрующе-поглощающие противогазов, утратившие потребительские свойства | 49110201524 | | | | 0,182 | |
| | | | мусор от сноса и разборки зданий несортированный | 81290101724 | | | | 0,000 | |



Министерство природных ресурсов, экологии и имущественных отношений
Оренбургской области

| Наименование источников образования отходов | Сведения о почтовом адресе / географические координаты | Количество ежегодно образующихся отходов, т/год | в том числе | | | | | | |
|---|--|---|---|--------------------|-------------------------|----|-----|-------|---|
| | | | Наименование вида отхода | Код отхода по ФККО | по классам опасности, т | | | | |
| | | | | | I | II | III | IV | V |
| | | | тара из черных металлов, загрязненная лакокрасочными материалами (содержание менее 5%) | 46811202514 | | | | 0,867 | |
| | | | шлак сварочный | 91910002204 | | | | 0,200 | |
| | | | покрышки пневматических шин с металлическим кордом отработанные | 92113002504 | | | | 0,000 | |
| | | | картриджи печатающих устройств с содержанием тонера менее 7% отработанные | 48120302524 | | | | 1,923 | |
| | | | клавиатура, манипулятор "мышь" с соединительными проводами, утратившие потребительские свойства | 48120401524 | | | | 1,976 | |
| | | | Прочие отходы оборудования, утратившего потребительские свойства | 48190000000 | | | | 0,410 | |
| | | | отходы шлаковаты незагрязненные | 45711101204 | | | | 0,000 | |



Министерство природных ресурсов, экологии и имущественных отношений
Оренбургской области

| Наименование источников образования отходов | Сведения о почтовом адресе / географические координаты | Количество ежегодно образующихся отходов, т/год | в том числе | | | | | | |
|---|--|---|---|--------------------|-------------------------|----|-----|------------------|-------|
| | | | Наименование вида отхода | Код отхода по ФККО | по классам опасности, т | | | | |
| | | | | | I | II | III | IV | V |
| | | | отходы резиноасбестовых изделий незагрязненные | 45570000714 | | | | 0,200 | |
| | | | пыль (порошок) абразивные от шлифования черных металлов с содержанием металла менее 50% | 36122102424 | | | | 0,020 | |
| | | | спецодежда из натуральных, синтетических, искусственных и шерстяных волокон, загрязненная нефтепродуктами (содержание нефтепродуктов менее 15%) | 40231201624 | | | | 6,000 | |
| | | | обувь кожаная рабочая, утратившая потребительские свойства | 40310100524 | | | | 8,050 | |
| | | | Итого IV класса опасности: | | | | | 306846,49 | |
| | | | тара деревянная, утратившая потребительские свойства, незагрязненная | 40414000515 | | | | | 0,000 |
| | | | отходы бумаги и картона от канцелярской деятельности и делопроизводства | 40512202605 | | | | | 6,330 |



Министерство природных ресурсов, экологии и имущественных отношений
Оренбургской области

| Наименование источников образования отходов | Сведения о почтовом адресе / географические координаты | Количество ежегодно образующихся отходов, т/год | в том числе | | | | | | |
|---|--|---|--|--------------------|-------------------------|----|-----|----|---------|
| | | | Наименование вида отхода | Код отхода по ФККО | по классам опасности, т | | | | |
| | | | | | I | II | III | IV | V |
| | | | отходы упаковочного гофрокартона незагрязненные | 40518401605 | | | | | 0,490 |
| | | | абразивные круги отработанные, лом отработанных абразивных кругов | 45610001515 | | | | | 0,040 |
| | | | лом и отходы, содержащие незагрязненные черные металлы в виде изделий, кусков, несортированные | 46101001205 | | | | | 551,800 |
| | | | лом и отходы стальных изделий незагрязненные | 46120001515 | | | | | 50,000 |
| | | | лом и отходы незагрязненные, содержащие медные сплавы в виде изделий, кусков, несортированные | 46210001205 | | | | | 0,000 |
| | | | лом и отходы алюминия несортированные | 46220006205 | | | | | 0,000 |
| | | | отходы изолированных проводов и кабелей | 48230201525 | | | | | 1,400 |



Министерство природных ресурсов, экологии и имущественных отношений
Оренбургской области

| Наименование источников образования отходов | Сведения о почтовом адресе / географические координаты | Количество ежегодно образующихся отходов, т/год | в том числе | | | | | | |
|---|--|---|---|--------------------|-------------------------|----|-----|----|-------|
| | | | Наименование вида отхода | Код отхода по ФККО | по классам опасности, т | | | | |
| | | | | | I | II | III | IV | V |
| | | | лампы накаливания, утратившие потребительские свойства | 48241100525 | | | | | 0,000 |
| | | | каска защитные пластмассовые, утратившие потребительские свойства | 49110101525 | | | | | 0,784 |
| | | | остатки и огарки стальных сварочных электродов | 91910001205 | | | | | 3,255 |
| | | | лом железобетонных изделий, отходы железобетона в кусковой форме | 82230101215 | | | | | 0,000 |
| | | | отходы при очистке котлов от накипи | 61890101205 | | | | | 0,000 |
| | | | ионообменные смолы обработанные при водоподготовке | 71021101205 | | | | | 0,000 |
| | | | пищевые отходы кухонь и организаций общественного питания несортированные | 73610001305 | | | | | 8,896 |



Министерство природных ресурсов, экологии и имущественных отношений
Оренбургской области

| Наименование источников образования отходов | Сведения о почтовом адресе / географические координаты | Количество ежегодно образующихся отходов, т/год | в том числе | | | | | | |
|---|---|---|--|--------------------|-------------------------|----|-----|----|----------------|
| | | | Наименование вида отхода | Код отхода по ФККО | по классам опасности, т | | | | |
| | | | | | I | II | III | IV | V |
| | | | бой шамотного кирпича | 34211001205 | | | | | 0,000 |
| | | | стружка черных металлов несортированная незагрязненная | 36121203225 | | | | | 0,045 |
| | | | отходы полипропиленовой тары незагрязненной | 43412004515 | | | | | 6,400 |
| | | | тара стеклянная незагрязненная | 45110200205 | | | | | 0,002 |
| | | | Итого V класса опасности: | | | | | | 629,442 |
| ООО «Бугурусланнефть» | 461040, Оренбургская область, г. Бузулук, ул. Магистральная д.2 | 33640,46 | лампы ртутные, ртутно-кварцевые, люминесцентные, утратившие потребительские свойства | 47110101521 | 0,2 07 | | | | |
| | | | Итого I класса опасности: | | 0,2 07 | | | | |



Министерство природных ресурсов, экологии и имущественных отношений
Оренбургской области

| Наименование источников образования отходов | Сведения о почтовом адресе / географические координаты | Количество ежегодно образующихся отходов, т/год | в том числе | | | | | | |
|---|--|---|--|--------------------|-------------------------|----|----------|----|---|
| | | | Наименование вида отхода | Код отхода по ФККО | по классам опасности, т | | | | |
| | | | | | I | II | III | IV | V |
| | | | тара из черных металлов, загрязненная лакокрасочными материалами (содержание 5% и более) | 46811201513 | | | 1,189 | | |
| | | | ОТХОДЫ НЕФТЕПРОДУКТОВ | 40600000000 | | | 0,000 | | |
| | | | отходы минеральных масел промышленных | 40613001313 | | | 2,260 | | |
| | | | отходы минеральных масел компрессорных | 40616601313 | | | 0,194 | | |
| | | | Отходы добычи сырой нефти и нефтяного (попутного) газа | 21210000000 | | | 2846,984 | | |
| | | | отходы смесей нефтепродуктов при технических испытаниях и измерениях | 94250101313 | | | 71,035 | | |
| | | | осадок механической очистки нефтесодержащих сточных вод, содержащий нефтепродукты в количестве 15% и более | 72310201393 | | | 74,420 | | |



Министерство природных ресурсов, экологии и имущественных отношений
Оренбургской области

| Наименование источников образования отходов | Сведения о почтовом адресе / географические координаты | Количество ежегодно образующихся отходов, т/год | в том числе | | | | | | |
|---|--|---|--|--------------------|-------------------------|----|-----------------|----------|---|
| | | | Наименование вида отхода | Код отхода по ФККО | по классам опасности, т | | | | |
| | | | | | I | II | III | IV | V |
| | | | шлам очистки емкостей и трубопроводов от нефти и нефтепродуктов | 91120002393 | | | 400,000 | | |
| | | | песок, загрязненный нефтью или нефтепродуктами (содержание нефти или нефтепродуктов 15% и более) | 91920101393 | | | 2,700 | | |
| | | | обтирочный материал, загрязненный нефтью или нефтепродуктами (содержание нефти или нефтепродуктов 15% и более) | 91920401603 | | | 0,728 | | |
| | | | Итого III класса опасности: | | | | 3399,511 | | |
| | | | грунт, загрязненный нефтью или нефтепродуктами (содержание нефти или нефтепродуктов менее 15%) | 93110003394 | | | | 3022,400 | |
| | | | отходы (осадки) из выгребных ям | 73210001304 | | | | 776,000 | |
| | | | мусор от офисных и бытовых помещений организаций несортированный (исключая крупногабаритный) | 73310001724 | | | | 56,400 | |



Министерство природных ресурсов, экологии и имущественных отношений
Оренбургской области

| Наименование источников образования отходов | Сведения о почтовом адресе / географические координаты | Количество ежегодно образующихся отходов, т/год | в том числе | | | | | | |
|---|--|---|---|--------------------|-------------------------|----|-----|-----------|---|
| | | | Наименование вида отхода | Код отхода по ФККО | по классам опасности, т | | | | |
| | | | | | I | II | III | IV | V |
| | | | смет с территории предприятия малоопасный | 73339001714 | | | | 83,063 | |
| | | | коробки фильтрующе-поглощающие противогазов, утратившие потребительские свойства | 49110201524 | | | | 0,118 | |
| | | | шламы буровые при бурении, связанном с добычей сырой нефти, малоопасные | 29112001394 | | | | 25488,220 | |
| | | | спецодежда из натуральных, синтетических, искусственных и шерстяных волокон, загрязненная нефтепродуктами (содержание нефтепродуктов менее 15%) | 40231201624 | | | | 4,346 | |
| | | | обувь кожаная рабочая, утратившая потребительские свойства | 40310100524 | | | | 0,882 | |
| | | | Отходы сырья и подготовки сырья для производства пищевых продуктов | 40630000000 | | | | 578,000 | |
| | | | Прочие резиновые изделия, утратившие потребительские свойства, незагрязненные | 43119000000 | | | | 0,470 | |



Министерство природных ресурсов, экологии и имущественных отношений
Оренбургской области

| Наименование источников образования отходов | Сведения о почтовом адресе / географические координаты | Количество ежегодно образующихся отходов, т/год | в том числе | | | | | | |
|---|--|---|---|--------------------|-------------------------|----|------------------|-------|---------|
| | | | Наименование вида отхода | Код отхода по ФККО | по классам опасности, т | | | | |
| | | | | | I | II | III | IV | V |
| | | | клавиатура, манипулятор "мышь" с соединительными проводами, утратившие потребительские свойства | 48120401524 | | | | 0,917 | |
| | | | Электродвигатели, генераторы, трансформаторы и электрическая распределительная и контрольно-измерительная аппаратура, утратившие потребительские свойства | 48210000000 | | | | 0,122 | |
| | | | Итого IV класса опасности: | | | | 30010,938 | | |
| | | | отходы изолированных проводов и кабелей | 48230201525 | | | | | 0,180 |
| | | | каска защитные пластмассовые, утратившие потребительские свойства | 49110101525 | | | | | 0,107 |
| | | | отходы полиэтиленовой тары незагрязненной | 43411004515 | | | | | 3,500 |
| | | | лом и отходы, содержащие незагрязненные черные металлы в виде изделий, кусков, несортированные | 46101001205 | | | | | 210,300 |



Министерство природных ресурсов, экологии и имущественных отношений
Оренбургской области

| Наименование источников образования отходов | Сведения о почтовом адресе / географические координаты | Количество ежегодно образующихся отходов, т/год | в том числе | | | | | | |
|---|--|---|--|--------------------|-------------------------|-------|-----|----|----------------|
| | | | Наименование вида отхода | Код отхода по ФККО | по классам опасности, т | | | | |
| | | | | | I | II | III | IV | V |
| | | | лом и отходы стальных изделий незагрязненные | 46120001515 | | | | | 7,000 |
| | | | отходы бумаги и картона от канцелярской деятельности и делопроизводства | 40512202605 | | | | | 1,584 |
| | | | пищевые отходы кухонь и организаций общественного питания несортированные | 73610001305 | | | | | 6,599 |
| | | | остатки и огарки стальных сварочных электродов | 91910001205 | | | | | 0,534 |
| | | | Итого V класса опасности: | | | | | | 229,804 |
| ЗАО "Ормет" для обогащительной фабрики и автотранспортного цеха | Оренбургская область, Новоорский район, п. Гранитный | 750 514,748 | лампы ртутные, ртутно-кварцевые, люминесцентные, утратившие потребительские свойства | 47110101521 | 0,3 94 | | | | |
| | | | Итого I класса опасности | | 0,3 94 | | | | |
| | | | аккумуляторы свинцовые отработанные неповрежденные, с электролитом | 92011001532 | | 2,566 | | | |



Министерство природных ресурсов, экологии и имущественных отношений
Оренбургской области

| Наименование источников образования отходов | Сведения о почтовом адресе / географические координаты | Количество ежегодно образующихся отходов, т/год | в том числе | | | | | | |
|---|--|---|--|--------------------|-------------------------|--------------|---------|----|---|
| | | | Наименование вида отхода | Код отхода по ФККО | по классам опасности, т | | | | |
| | | | | | I | II | III | IV | V |
| | | | | | | | | | |
| | | | Итого II класса опасности | | | 2,566 | | | |
| | | | отходы минеральных масел моторных | 40611001313 | | | 112,855 | | |
| | | | отходы минеральных масел трансмиссионных | 40615001313 | | | 14,107 | | |
| | | | Масла гидравлические обработанные, не содержащие галогены | 541013060203 3 | | | 2,048 | | |
| | | | отходы минеральных масел промышленных | 40613001313 | | | 13,872 | | |
| | | | Металлургические шлаки, сѐмы и пыль (пыль из аспирационных установок) | 312000000000 0 | | | 90,2 | | |
| | | | Лом и отходы, содержащие цветные металлы | 353100000100 0 | | | 7,987 | | |
| | | | Отходы сложного комбинированного состава в виде изделий, оборудования, устройств, не вошедшие в другие пункты (автомобильные масляные фильтры) | 920000000000 0 | | | 2,027 | | |



Министерство природных ресурсов, экологии и имущественных отношений
Оренбургской области

| Наименование источников образования отходов | Сведения о почтовом адресе / географические координаты | Количество ежегодно образующихся отходов, т/год | в том числе | | | | | | |
|---|--|---|---|--------------------|-------------------------|----|----------------|--------|---|
| | | | Наименование вида отхода | Код отхода по ФККО | по классам опасности, т | | | | |
| | | | | | I | II | III | IV | V |
| | | | Фильтровочные и поглоительные отработанные массы, загрязненные опасными веществами (керамические изделия, потерявшие потребительские свойства) | 3450000000000 0 | | | 0,582 | | |
| | | | Итого III класса опасности | | | | 243,678 | | |
| | | | Отходы сложного комбинированного состава в виде изделий, оборудования, устройств, не вошедшие в другие пункты (автомобильные воздушные фильтры) | 9200000000000 0 | | | | 0,23 | |
| | | | Фильтровочные и поглоительные отработанные массы, загрязненные опасными веществами (синтетическая фильтроткань) | 3148000000000 0 | | | | 0,115 | |
| | | | Отходы полимерных материалов (мешкотара синтетическая) | 5700000000000 0 | | | | 3,362 | |
| | | | покрышки пневматических шин с металлическим кордом отработанные | 92113002504 | | | | 80,677 | |
| | | | отходы резиноасбестовых | 45570000714 | | | | 2,799 | |



Министерство природных ресурсов, экологии и имущественных отношений
Оренбургской области

| Наименование источников образования отходов | Сведения о почтовом адресе / географические координаты | Количество ежегодно образующихся отходов, т/год | в том числе | | | | | | |
|---|--|---|---|--------------------|-------------------------|----|-----|-------|---|
| | | | Наименование вида отхода | Код отхода по ФККО | по классам опасности, т | | | | |
| | | | | | I | II | III | IV | V |
| | | | изделий незагрязненные | | | | | | |
| | | | мусор от офисных и бытовых помещений организаций несортированный (исключая крупногабаритный) | 73310001724 | | | | 42,00 | |
| | | | обтирочный материал, загрязненный нефтью или нефтепродуктами (содержание нефти или нефтепродуктов менее 15 %) | 91920402604 | | | | 0,908 | |
| | | | песок, загрязненный нефтью или нефтепродуктами (содержание нефти или нефтепродуктов менее 15 %) | 91920102394 | | | | 1,15 | |
| | | | пыль (порошок) абразивные от шлифования черных металлов с содержанием металла менее 50 % | 36122102424 | | | | 0,05 | |
| | | | Отходы тканей старая одежда | 5810110001000 | | | | 0,689 | |
| | | | обувь кожаная рабочая, утратившая потребительские | 40310100524 | | | | 0,566 | |



Министерство природных ресурсов, экологии и имущественных отношений
Оренбургской области

| Наименование источников образования отходов | Сведения о почтовом адресе / географические координаты | Количество ежегодно образующихся отходов, т/год | в том числе | | | | | | |
|---|--|---|--|--------------------|-------------------------|----|-----|---------------|-------|
| | | | Наименование вида отхода | Код отхода по ФККО | по классам опасности, т | | | | |
| | | | | | I | II | III | IV | V |
| | | | свойства | | | | | | |
| | | | Отходы сложного комбинированного состава в виде изделий, оборудования, устройств, не вошедшие в другие пункты (картриджи отработанные) | 9200000000000 0 | | | | 0,014 | |
| | | | Отходы (осадки) из выгребных ям и хозяйственно – бытовые стоки | 9510000000000 0 | | | | 57,664 | |
| | | | отходы известняка, доломита и мела в виде порошка и пыли малоопасные | 23111203404 | | | | 7,486 | |
| | | | Итого IV класса опасности | | | | | 197,71 | |
| | | | Отходы потребления на производстве, подобные коммунальным (смет с территории) | 9120000000000 0 | | | | | 6,500 |
| | | | отходы полиэтиленовой тары незагрязненной | 43411004515 | | | | | 0,170 |
| | | | трубы, трубки из вулканизированной резины, утратившие потребительские свойства, незагрязненные | 43111001515 | | | | | 5,740 |



Министерство природных ресурсов, экологии и имущественных отношений
Оренбургской области

| Наименование источников образования отходов | Сведения о почтовом адресе / географические координаты | Количество ежегодно образующихся отходов, т/год | в том числе | | | | | | |
|---|--|---|---|--------------------|-------------------------|----|-----|----|--------|
| | | | Наименование вида отхода | Код отхода по ФККО | по классам опасности, т | | | | |
| | | | | | I | II | III | IV | V |
| | | | | | | | | | |
| | | | остатки и огарки стальных сварочных электродов | 91910001205 | | | | | 0,701 |
| | | | лом и отходы, содержащие незагрязненные черные металлы в виде изделий, кусков, несортированные | 46101001205 | | | | | 75,534 |
| | | | | | | | | | |
| | | | стружка черных металлов несортированная незагрязненная | 36121203225 | | | | | 0,66 |
| | | | абразивные круги отработанные, лом отработанных абразивных кругов | 45610001515 | | | | | 0,07 |
| | | | отходы бумаги и картона от канцелярской деятельности и делопроизводства | 40512202605 | | | | | 0,252 |
| | | | Фильтровочные и погложительные отработанные массы, загрязненные опасными веществами (отработанные рукавные фильтры) | 314800000000 0 | | | | | 0,002 |



Министерство природных ресурсов, экологии и имущественных отношений
Оренбургской области

| Наименование источников образования отходов | Сведения о почтовом адресе / географические координаты | Количество ежегодно образующихся отходов, т/год | в том числе | | | | | | |
|---|--|---|--|--------------------|-------------------------|----|-----|----|--------------------|
| | | | Наименование вида отхода | Код отхода по ФККО | по классам опасности, т | | | | |
| | | | | | I | II | III | IV | V |
| | | | Отходы добывающей промышленности(хвосты обогащения) | | | | | | 749 972 |
| | | | Стеклянные отходы (тара из под реагентов) | 314008000100 0 | | | | | 0,202 |
| | | | лом и отходы стальных изделий незагрязненные | 46120001515 | | | | | 7,884 |
| | | | цемент некондиционный | 34510001205 | | | | | 0,540 |
| | | | бой строительного кирпича | 34321001205 | | | | | 0,022 |
| | | | отходы песка незагрязненные | 81910001495 | | | | | 0,12 |
| | | | Итого V класса опасности | | | | | | 750 070,400 |
| Джусинское месторождение колчеданно-полиметаллических руд ЗАО «Ормет» | Оренбургская область, Адамский район, в 5 км. юго-западнее п. Теренсай | 2876177.513 | лампы ртутные, ртутно-кварцевые, люминесцентные, утрагившие потребительские свойства | 47110101521 | 0.0 46 | | | | |
| | | | Итого I класса опасности | | 0.0 | | | | |



Министерство природных ресурсов, экологии и имущественных отношений
Оренбургской области

| Наименование источников образования отходов | Сведения о почтовом адресе / географические координаты | Количество ежегодно образующихся отходов, т/год | в том числе | | | | | | | |
|---|--|---|--|--------------------|-------------------------|--------------|--------|----|---|--|
| | | | Наименование вида отхода | Код отхода по ФККО | по классам опасности, т | | | | | |
| | | | | | I | II | III | IV | V | |
| | | | | | 46 | | | | | |
| | | | аккумуляторы свинцовые отработанные неповрежденные, с электролитом | 92011001532 | | 1.875 | | | | |
| | | | Итого II класса опасности | | | 1.875 | | | | |
| | | | отходы минеральных масел промышленных | 40613001313 | | | 0.720 | | | |
| | | | отходы синтетических и полусинтетических масел промышленных | 41320001313 | | | 0.720 | | | |
| | | | отходы минеральных масел трансмиссионных | 40615001313 | | | 10.946 | | | |
| | | | Масла гидравлические отработанные, не содержащие галогены | 541013060203 3 | | | 16.400 | | | |
| | | | Шлам очистки трубопроводов и емкостей (бочек, контейнеров, цистерн, гудронакторов) от нефти и нефтепродуктов | 546015000403 0 | | | 0.205 | | | |
| | | | лом и отходы меди несорти- | 46211099203 | | | 24.122 | | | |



Министерство природных ресурсов, экологии и имущественных отношений
Оренбургской области

| Наименование источников образования отходов | Сведения о почтовом адресе / географические координаты | Количество ежегодно образующихся отходов, т/год | в том числе | | | | | | |
|---|--|---|--|--------------------|-------------------------|----|---------------|-------|---|
| | | | Наименование вида отхода | Код отхода по ФККО | по классам опасности, т | | | | |
| | | | | | I | II | III | IV | V |
| | | | рованные незагрязненные | | | | | | |
| | | | Отходы сложного комбинированного состава в виде изделий, оборудования, устройств, не вошедшие в другие пункты (отработанные, масляные фильтры от транспортной техники) | 920000000000 0 | | | 0.305 | | |
| | | | Итого отходов III класса опасности: | | | | 70.468 | | |
| | | | песок, загрязненный нефтью или нефтепродуктами (содержание нефти или нефтепродуктов менее 15 %) | 91920102394 | | | | 3.485 | |
| | | | Отходы сложного комбинированного состава в виде изделий, оборудования, устройств, не вошедшие в другие пункты (автомобильные воздушные фильтры отработанные, не разобранные) | 920000000000 0 | | | | 1.302 | |
| | | | отходы резиноасбестовых изделий незагрязненные | 45570000714 | | | | 7.760 | |



Министерство природных ресурсов, экологии и имущественных отношений
Оренбургской области

| Наименование источников образования отходов | Сведения о почтовом адресе / географические координаты | Количество ежегодно образующихся отходов, т/год | в том числе | | | | | | |
|---|--|---|---|--------------------|-------------------------|----|-----|---------|---|
| | | | Наименование вида отхода | Код отхода по ФККО | по классам опасности, т | | | | |
| | | | | | I | II | III | IV | V |
| | | | | | | | | | |
| | | | Отходы тканей, старая одежда (изношенная рабочая одежда загрязненная) | 581011000100 0 | | | | 2.528 | |
| | | | Отходы (осадки) при механической и биологической очистке сточных вод | 943000000000 0 | | | | 2.628 | |
| | | | отходы из жилищ несортированные (исключая крупногабаритные) | 73111001724 | | | | 27.000 | |
| | | | Лом и отходы черных металлов с примесями или загрязненные опасными веществами (тара железная, загрязненная засохшими лакокрасочными материалами не содержащая растворители и тяжелые металлы) | 351500000100 0 | | | | 3.220 | |
| | | | мусор от офисных и бытовых помещений организаций несортированный (исключая крупногабаритный) | 73310001724 | | | | 32.548 | |
| | | | покрышки пневматических шин с металлическим кордом отработанные | 92113002504 | | | | 455.144 | |



Министерство природных ресурсов, экологии и имущественных отношений
Оренбургской области

| Наименование источников образования отходов | Сведения о почтовом адресе / географические координаты | Количество ежегодно образующихся отходов, т/год | в том числе | | | | | | |
|---|--|---|---|--------------------|-------------------------|----|-----|----------------|--------|
| | | | Наименование вида отхода | Код отхода по ФККО | по классам опасности, т | | | | |
| | | | | | I | II | III | IV | V |
| | | | | | | | | | |
| | | | обтирочный материал, загрязненный нефтью или нефтепродуктами (содержание нефти или нефтепродуктов менее 15 %) | 91920402604 | | | | 2.140 | |
| | | | Мусор строительный | 912006000100 0 | | | | 1.333 | |
| | | | Итого отходов IV класса опасности: | | | | | 539.088 | |
| | | | Отходы (осадки) от реагентной очистки сточных вод (отходы при электрохимической коагуляции сточных карьерных вод) | 945000000000 0 | | | | | 71.900 |
| | | | Отходы потребления на производстве, подобные коммунальным (смет с территории) | 912000000000 0 | | | | | 3.120 |
| | | | лом и отходы, содержащие незагрязненные черные металлы в виде изделий, кусков, несортированные | 46101001205 | | | | | 87.206 |
| | | | стружка черных металлов несортированная незагряз- | 36121203225 | | | | | 1.392 |



Министерство природных ресурсов, экологии и имущественных отношений
Оренбургской области

| Наименование источников образования отходов | Сведения о почтовом адресе / географические координаты | Количество ежегодно образующихся отходов, т/год | в том числе | | | | | | |
|---|--|---|--|--------------------|-------------------------|----|-----|----|-------------------------|
| | | | Наименование вида отхода | Код отхода по ФККО | по классам опасности, т | | | | |
| | | | | | I | II | III | IV | V |
| | | | ненная | | | | | | |
| | | | абразивные круги отработанные, лом отработанных абразивных кругов | 45610001515 | | | | | 0.068 |
| | | | трубы, трубки из вулканизированной резины, утратившие потребительские свойства, незагрязненные | 43111001515 | | | | | 0.163 |
| | | | остатки и огарки стальных сварочных электродов | 91910001205 | | | | | 0.465 |
| | | | пищевые отходы кухонь и организаций общественного питания несортированные | 73610001305 | | | | | 1.722 |
| | | | Отходы при добыче рудных полезных ископаемых (вскрышные и пустые породы) | 345000000000 0 | | | | | 2875400.0 00 |
| | | | Итого отходов V класса опасности: | | | | | | 9508595.9 79 |



Министерство природных ресурсов, экологии и имущественных отношений
Оренбургской области

| Наименование источников образования отходов | Сведения о почтовом адресе / географические координаты | Количество ежегодно образующихся отходов, т/год | в том числе | | | | | | | |
|---|--|---|--|--------------------|-------------------------|----|--------------|--------------|---|--------------|
| | | | Наименование вида отхода | Код отхода по ФККО | по классам опасности, т | | | | | |
| | | | | | I | II | III | IV | V | |
| ОАО Орский элеватор | 462412, г. Орск, Ириклинская, 11 | 7,26 | лампы ртутные | 47110101521 | 0,0 04 | | | | | |
| | | | Итого отходов I класса опасности: | | 0,0 40 | | | | | |
| | | | Масла минеральные трансм., моторные, промышленные | 40615001313 | | | 0,020 | | | |
| | | | Итого отходов III класса опасности: | | | | 0,020 | | | |
| | | | Мусор от офисных и бытовых помещений организаций несортированный (исключая крупногабаритный) | 73310001724 | | | | 2,400 | | |
| | | | Итого отходов IV класса опасности: | | | | | 2,400 | | |
| | | | Мякина | | | | | | | 4,000 |
| | | | Отходы потребления на производстве, подобные коммунальным | 73300000000 | | | | | | 0,800 |
| | | | Итого отходов V класса опасности: | | | | | | | 4,800 |



Министерство природных ресурсов, экологии и имущественных отношений
Оренбургской области

| Наименование источников образования отходов | Сведения о почтовом адресе / географические координаты | Количество ежегодно образующихся отходов, т/год | в том числе | | | | | | |
|---|--|---|---|--------------------|-------------------------|--------------|--------|----|---|
| | | | Наименование вида отхода | Код отхода по ФККО | по классам опасности, т | | | | |
| | | | | | I | II | III | IV | V |
| ОАО "Оренбургские минералы" | 462781, Оренбургская область, г.Ясный, ул.Ленина, 7 | 12470920,69 | лампы ртутные, ртутно-кварцевые, люминесцентные, утратившие потребительские свойства | 47110101521 | 0,750 | | | | |
| | | | Итого отходов I класса опасности: | | 0,750 | | | | |
| | | | аккумуляторы свинцовые отработанные неповрежденные, с электролитом | 92011001532 | | 6,463 | | | |
| | | | Итого отходов II класса опасности: | | | 6,463 | | | |
| | | | шпалы железнодорожные деревянные, пропитанные антисептическими средствами, отработанные | 84100001513 | | | 42,675 | | |
| | | | шлам очистки емкостей и трубопроводов от нефти и нефтепродуктов | 91120002393 | | | 2,880 | | |



Министерство природных ресурсов, экологии и имущественных отношений
Оренбургской области

| Наименование источников образования отходов | Сведения о почтовом адресе / географические координаты | Количество ежегодно образующихся отходов, т/год | в том числе | | | | | | |
|---|--|---|---|--------------------|-------------------------|----|--------|----|---|
| | | | Наименование вида отхода | Код отхода по ФККО | по классам опасности, т | | | | |
| | | | | | I | II | III | IV | V |
| | | | фильтры очистки масла автотранспортных средств отработанные | 92130201523 | | | 0,274 | | |
| | | | лом и отходы медные в кусковой форме незагрязненные | 46211002213 | | | 0,472 | | |
| | | | лом и отходы меди несортированные незагрязненные | 46211099203 | | | 2,240 | | |
| | | | Отходы обслуживания оборудования для транспортирования, хранения и обработки нефти и нефтепродуктов | 91120000000 | | | 0,726 | | |
| | | | стружка медная незагрязненная | 36121204223 | | | 0,652 | | |
| | | | Прочие отходы бумаги и картона | 40580000000 | | | 8,609 | | |
| | | | отходы минеральных масел моторных | 40611001313 | | | 42,580 | | |



Министерство природных ресурсов, экологии и имущественных отношений
Оренбургской области

| Наименование источников образования отходов | Сведения о почтовом адресе / географические координаты | Количество ежегодно образующихся отходов, т/год | в том числе | | | | | | |
|---|--|---|---|--------------------|-------------------------|----|----------------|-------|---|
| | | | Наименование вида отхода | Код отхода по ФККО | по классам опасности, т | | | | |
| | | | | | I | II | III | IV | V |
| | | | отходы минеральных масел промышленных | 40613001313 | | | 241,992 | | |
| | | | отходы минеральных масел трансформаторных, не содержащих галогены | 40614001313 | | | 3,240 | | |
| | | | отходы минеральных масел трансмиссионных | 40615001313 | | | 29,240 | | |
| | | | отходы минеральных масел компрессорных | 40616601313 | | | 0,000 | | |
| | | | отходы минеральных масел турбинных | 40617001313 | | | 0,000 | | |
| | | | Итого отходов III класса опасности: | | | | 375,580 | | |
| | | | обувь кожаная рабочая, утратившая потребительские свойства | 40310100524 | | | | 2,100 | |
| | | | Прочие резиновые изделия, утратившие потребительские свойства, незагрязненные | 43119000000 | | | | 1,500 | |



Министерство природных ресурсов, экологии и имущественных отношений
Оренбургской области

| Наименование источников образования отходов | Сведения о почтовом адресе / географические координаты | Количество ежегодно образующихся отходов, т/год | в том числе | | | | | | |
|---|--|---|--|--------------------|-------------------------|----|-----|---------|---|
| | | | Наименование вида отхода | Код отхода по ФККО | по классам опасности, т | | | | |
| | | | | | I | II | III | IV | V |
| | | | отходы шлаковаты незагрязненные | 45711101204 | | | | 3,100 | |
| | | | спецодежда из хлопчатобумажного и смешанных волокон, утратившая потребительские свойства, незагрязненная | 40211001624 | | | | 11,900 | |
| | | | пыль древесная от шлифовки натуральной чистой древесины | 30531101424 | | | | 20,600 | |
| | | | отходы известняка, доломита и мела в виде порошка и пыли малоопасные | 23111203404 | | | | 0,100 | |
| | | | картриджи печатающих устройств с содержанием тонера менее 7% отработанные | 48120302524 | | | | 0,500 | |
| | | | осадок механической очистки нефтесодержащих сточных вод, содержащий нефтепродукты в количестве менее 15% | 72310202394 | | | | 144,000 | |
| | | | мусор от офисных и бытовых помещений организаций несортированный (исключая | 73310001724 | | | | 381,100 | |



Министерство природных ресурсов, экологии и имущественных отношений
Оренбургской области

| Наименование источников образования отходов | Сведения о почтовом адресе / географические координаты | Количество ежегодно образующихся отходов, т/год | в том числе | | | | | | |
|---|--|---|--|--------------------|-------------------------|----|-----|----------------|---|
| | | | Наименование вида отхода | Код отхода по ФККО | по классам опасности, т | | | | |
| | | | | | I | II | III | IV | V |
| | | | крупногабаритный) | | | | | | |
| | | | смет с территории предприятия малоопасный | 73339001714 | | | | 18,300 | |
| | | | Отходы при обезвреживании прочих видов отходов | 74790000000 | | | | 0,000 | |
| | | | мусор от сноса и разборки зданий несортированный | 81290101724 | | | | 261,200 | |
| | | | обтирочный материал, загрязненный нефтью или нефтепродуктами (содержание нефти или нефтепродуктов менее 15%) | 91920402604 | | | | 3,000 | |
| | | | покрышки пневматических шин с металлическим кордом отработанные | 92113002504 | | | | 77,200 | |
| | | | Итого отходов IV класса опасности: | | | | | 924,600 | |



Министерство природных ресурсов, экологии и имущественных отношений
Оренбургской области

| Наименование источников образования отходов | Сведения о почтовом адресе / географические координаты | Количество ежегодно образующихся отходов, т/год | в том числе | | | | | | | |
|---|--|---|---|--------------------|-------------------------|----|-----|----|---|--------|
| | | | Наименование вида отхода | Код отхода по ФККО | по классам опасности, т | | | | | |
| | | | | | I | II | III | IV | V | |
| | | | остатки и огарки стальных сварочных электродов | 91910001205 | | | | | | 6,500 |
| | | | отходы песка незагрязненные | 81910001495 | | | | | | 21,600 |
| | | | отходы строительного щебня незагрязненные | 81910003215 | | | | | | 13,200 |
| | | | отходы цемента в кусковой форме | 82210101215 | | | | | | 6,600 |
| | | | лом бетонных изделий, отходы бетона в кусковой форме | 82220101215 | | | | | | 2,500 |
| | | | лом строительного кирпича незагрязненный | 82310101215 | | | | | | 4,100 |
| | | | пищевые отходы кухонь и организаций общественного питания несортированные | 73610001305 | | | | | | 8,400 |



Министерство природных ресурсов, экологии и имущественных отношений
Оренбургской области

| Наименование источников образования отходов | Сведения о почтовом адресе / географические координаты | Количество ежегодно образующихся отходов, т/год | в том числе | | | | | | |
|---|--|---|---|--------------------|-------------------------|----|-----|----|-------|
| | | | Наименование вида отхода | Код отхода по ФККО | по классам опасности, т | | | | |
| | | | | | I | II | III | IV | V |
| | | | каска защитные пластмассовые, утратившие потребительские свойства | 49110101525 | | | | | 0,700 |
| | | | золошлаковая смесь от сжигания углей практически неопасная | 61140002205 | | | | | 3,000 |
| | | | лом и отходы бронзы в кусковой форме незагрязненные | 46213002215 | | | | | 0,100 |
| | | | лом и отходы бронзы несортированные | 46213099205 | | | | | 1,200 |
| | | | лом и отходы алюминия в кусковой форме незагрязненные | 46220003215 | | | | | 0,400 |
| | | | лом и отходы алюминия несортированные | 46220006205 | | | | | 1,700 |
| | | | отходы гипса в кусковой форме | 23112201215 | | | | | 0,100 |



Министерство природных ресурсов, экологии и имущественных отношений
Оренбургской области

| Наименование источников образования отходов | Сведения о почтовом адресе / географические координаты | Количество ежегодно образующихся отходов, т/год | в том числе | | | | | | |
|---|--|---|--|--------------------|-------------------------|----|-----|----|-------------|
| | | | Наименование вида отхода | Код отхода по ФККО | по классам опасности, т | | | | |
| | | | | | I | II | III | IV | V |
| | | | горбыль из натуральной чистой древесины | 30522001215 | | | | | 84,900 |
| | | | обрезь натуральной чистой древесины | 30522004215 | | | | | 105,300 |
| | | | опилки натуральной чистой древесины | 30523001435 | | | | | 128,800 |
| | | | стружка натуральной чистой древесины | 30523002225 | | | | | 9,600 |
| | | | скальные вскрышные породы силикатные практически неопасные | 20011001205 | | | | | 8452000,000 |
| | | | отсев известковых, доломитовых, меловых частиц с размером частиц не более 5 мм практически неопасный | 23111202405 | | | | | 2,000 |
| | | | обрезки вулканизированной резины | 33115102205 | | | | | 3,100 |



Министерство природных ресурсов, экологии и имущественных отношений
Оренбургской области

| Наименование источников образования отходов | Сведения о почтовом адресе / географические координаты | Количество ежегодно образующихся отходов, т/год | в том числе | | | | | | |
|---|--|---|--|--------------------|-------------------------|----|-----|----|-------------|
| | | | Наименование вида отхода | Код отхода по ФККО | по классам опасности, т | | | | |
| | | | | | I | II | III | IV | V |
| | | | Отходы производства прочей неметаллической минеральной продукции, не вошедшие в другие группы | 34850000000 | | | | | 4015864,000 |
| | | | стружка черных металлов несортированная незагрязненная | 36121203225 | | | | | 55,200 |
| | | | Отходы изделий из тканей, выработанных из смеси шерстяного волокна с другими волокнами, незагрязненные | 40217000000 | | | | | 1,300 |
| | | | стружка бронзы незагрязненная | 36121205225 | | | | | 0,200 |
| | | | стружка алюминиевая незагрязненная | 36121207225 | | | | | 0,700 |
| | | | керамические изделия прочие, утратившие потребительские свойства, незагрязненные | 45911099515 | | | | | 0,500 |
| | | | лом и отходы, содержащие незагрязненные черные металлы в виде изделий, кусков, несортированные | 46101001205 | | | | | 1230,500 |



Министерство природных ресурсов, экологии и имущественных отношений
Оренбургской области

| Наименование источников образования отходов | Сведения о почтовом адресе / географические координаты | Количество ежегодно образующихся отходов, т/год | в том числе | | | | | | |
|---|--|---|---|--------------------|-------------------------|----|-----|----|---------------------|
| | | | Наименование вида отхода | Код отхода по ФККО | по классам опасности, т | | | | |
| | | | | | I | II | III | IV | V |
| | | | лом и отходы стальные в кусковой форме незагрязненные | 46120002215 | | | | | 0,000 |
| | | | Ткани фильтровальные прочие отработанные | 44329000000 | | | | | 18,200 |
| | | | отходы бумаги и картона от канцелярской деятельности и делопроизводства | 40512202605 | | | | | 2,200 |
| | | | отходы потребления различных видов белой и цветной бумаги, кроме черного и коричневого цветов | 40540201205 | | | | | 0,000 |
| | | | ленты конвейерные, приводные ремни, утратившие потребительские свойства, незагрязненные | 43112001515 | | | | | 36,700 |
| | | | Итого отходов V класса опасности: | | | | | | 12469613,300 |
| | | | | | | | | | |



Министерство природных ресурсов, экологии и имущественных отношений
Оренбургской области

| Наименование источников образования отходов | Сведения о почтовом адресе / географические координаты | Количество ежегодно образующихся отходов, т/год | в том числе | | | | | | | |
|---|--|---|--|--------------------|-------------------------|--------------|--------|----|---|--|
| | | | Наименование вида отхода | Код отхода по ФККО | по классам опасности, т | | | | | |
| | | | | | I | II | III | IV | V | |
| ООО "Орскнефтеоргсинтез" | ул. Гончарова, 1А, Орск, Оренбургская обл., 462407 | 13152,71 | Лампы ртутные, ртутно-кварцевые, люминесцентные, утратившие потребительские свойства | 4711010152 1 | 0,7 12 | | | | | |
| | | | Итого I класса опасности: | | 0,7 12 | | | | | |
| | | | Аккумуляторы свинцовые отработанные неповрежденные, с электролитом | 92011001532 | | 4,633 | | | | |
| | | | Итого II класса опасности: | | | 4,633 | | | | |
| | | | Отходы минеральных масел моторных | 40611001313 | | | 1,337 | | | |
| | | | Отходы минеральных масел трансмиссионных | 40615001313 | | | 0,113 | | | |
| | | | Отходы минеральных масел промышленных | 40613001313 | | | 12,187 | | | |
| | | | Отходы минеральных масел компрессорных | 40616601313 | | | 6,881 | | | |



Министерство природных ресурсов, экологии и имущественных отношений
Оренбургской области

| Наименование источников образования отходов | Сведения о почтовом адресе / географические координаты | Количество ежегодно образующихся отходов, т/год | в том числе | | | | | | |
|---|--|---|---|--------------------|-------------------------|----|----------|----|---|
| | | | Наименование вида отхода | Код отхода по ФККО | по классам опасности, т | | | | |
| | | | | | I | II | III | IV | V |
| | | | Отходы минеральных масел трансформаторных, не содержащих галогены | 40615001313 | | | 16,305 | | |
| | | | Шлам очистки емкостей и трубопроводов от нефти и нефтепродуктов | 91120002393 | | | 1708,455 | | |
| | | | Всплывшие нефтепродукты из нефтеловушек и аналогичных сооружений | 40635001313 | | | 524,150 | | |
| | | | Осадок (шлам) флотационной очистки нефтесодержащих сточных вод, содержащий нефтепродукты в количестве 15% и более | 72330101393 | | | 7814,800 | | |
| | | | Песок, загрязненный нефтью или нефтепродуктами (содержание нефти или нефтепродуктов 15% и более) | 91920101393 | | | 86,350 | | |
| | | | Обтирочный материал, загрязненный нефтью или нефтепродуктами (содержание нефти или нефтепродуктов 15% и более) | 91920401603 | | | 0,879 | | |



Министерство природных ресурсов, экологии и имущественных отношений
Оренбургской области

| Наименование источников образования отходов | Сведения о почтовом адресе / географические координаты | Количество ежегодно образующихся отходов, т/год | в том числе | | | | | | |
|---|--|---|--|--------------------|-------------------------|----|------------------|----|---|
| | | | Наименование вида отхода | Код отхода по ФККО | по классам опасности, т | | | | |
| | | | | | I | II | III | IV | V |
| | | | Сальниковая набивка асбесто-графитовая промасленная (содержание масла 15% и более) | 91920201603 | | | 0,662 | | |
| | | | Шпалы железнодорожные деревянные, пропитанные антисептическими средствами, отработанные | 84100001513 | | | 4,359 | | |
| | | | Фильтры очистки масла автотранспортных средств отработанные | 92130201523 | | | 0,035 | | |
| | | | Отходы смесей нефтепродуктов при технических испытаниях и измерениях | 94250101313 | | | 2,883 | | |
| | | | Катализатор на основе оксида алюминия молибденовый, содержащий окид никеля, отработанный | 44100303493 | | | 31,7 | | |
| | | | Итого III класса опасности: | | | | 10179,396 | | |



Министерство природных ресурсов, экологии и имущественных отношений
Оренбургской области

| Наименование источников образования отходов | Сведения о почтовом адресе / географические координаты | Количество ежегодно образующихся отходов, т/год | в том числе | | | | | | |
|---|--|---|--|--------------------|-------------------------|----|-----|---------|---|
| | | | Наименование вида отхода | Код отхода по ФККО | по классам опасности, т | | | | |
| | | | | | I | II | III | IV | V |
| | | | Осадок механической очистки нефтесодержащих сточных вод, содержащий нефтепродукты в количестве менее 15% | 72310202394 | | | | 9,113 | |
| | | | Покрышки пневматических шин с металлическим кордом отработанные | 92113002504 | | | | 4,895 | |
| | | | Кек переработки нефтесодержащих отходов | 74235101394 | | | | 521,441 | |
| | | | Осадок с песколовок при очистке хозяйственно-бытовых и смешанных сточных вод малоопасный | 72210201394 | | | | 101,034 | |
| | | | Отходы резиноасбестовых изделий незагрязненные | 45570000714 | | | | 1,697 | |
| | | | Фильтры воздушные автотранспортных средств отработанные | 92130101524 | | | | 0,367 | |
| | | | Смет с территории предприятия малоопасный | 73339001714 | | | | 809,627 | |



Министерство природных ресурсов, экологии и имущественных отношений
Оренбургской области

| Наименование источников образования отходов | Сведения о почтовом адресе / географические координаты | Количество ежегодно образующихся отходов, т/год | в том числе | | | | | | |
|---|--|---|---|--------------------|-------------------------|----|-----|---------|---|
| | | | Наименование вида отхода | Код отхода по ФККО | по классам опасности, т | | | | |
| | | | | | I | II | III | IV | V |
| | | | Мусор от офисных и бытовых помещений организаций несортированный (исключая крупногабаритный) | 73310001724 | | | | 268,680 | |
| | | | Спецодежда из натуральных, синтетических, искусственных и шерстяных волокон, загрязненная нефтепродуктами (содержание нефтепродуктов менее 15%) | 40231201624 | | | | 11,184 | |
| | | | Обувь кожаная рабочая, утратившая потребительские свойства | 40310100524 | | | | 3,394 | |
| | | | Картриджи печатающих устройств с содержанием тонера менее 7% отработанные | 48120302524 | | | | 4,358 | |
| | | | Клавиатура, манипулятор "мышь" с соединительными проводами, утратившие потребительские свойства | 48120401524 | | | | 11,184 | |
| | | | Катализатор на основе оксидов кремния и алюминия отработанный | 44101299494 | | | | 3,394 | |



Министерство природных ресурсов, экологии и имущественных отношений
Оренбургской области

| Наименование источников образования отходов | Сведения о почтовом адресе / географические координаты | Количество ежегодно образующихся отходов, т/год | в том числе | | | | | | |
|---|--|---|---|--------------------|-------------------------|----|-----|---------|---|
| | | | Наименование вида отхода | Код отхода по ФККО | по классам опасности, т | | | | |
| | | | | | I | II | III | IV | V |
| | | | Картриджи печатающих устройств с содержанием тонера менее 7% отработанные | 48120302524 | | | | 4,358 | |
| | | | Клавиатура, манипулятор "мышь" с соединительными проводами, утратившие потребительские свойства | 48120401524 | | | | 0,021 | |
| | | | Катализатор на основе оксидов кремния и алюминия отработанный | 44101299494 | | | | 0,874 | |
| | | | Тара из черных металлов, загрязненная лакокрасочными материалами (содержание менее 5%) | 46811202514 | | | | 171,402 | |
| | | | Отходы продукции из пленкосинтокартона незагрязненные | 43613001204 | | | | 0,127 | |
| | | | Шлак сварочный | 91910002204 | | | | 0,042 | |
| | | | Отходы прочих теплоизоляционных материалов на основе минерального волокна незагрязненные | 45711901204 | | | | 0,126 | |



Министерство природных ресурсов, экологии и имущественных отношений
Оренбургской области

| Наименование источников образования отходов | Сведения о почтовом адресе / географические координаты | Количество ежегодно образующихся отходов, т/год | в том числе | | | | | | |
|---|--|---|---|--------------------|-------------------------|----|-----|-----------------|-------|
| | | | Наименование вида отхода | Код отхода по ФККО | по классам опасности, т | | | | |
| | | | | | I | II | III | IV | V |
| | | | Резиновая обувь отработанная утратившая потребительские свойства, незагрязненная | 43114102204 | | | | 1,357 | |
| | | | Резиновые перчатки, утратившие потребительские свойства, незагрязненные | 43114101204 | | | | 2,593 | |
| | | | Итого IV класса опасности: | | | | | 1931,268 | |
| | | | Лом электротехнических изделий из алюминия (провод, голые жилы кабелей и шнуров, шины распределительных устройств, трансформаторов, выпрямителей) | 46220002515 | | | | | 0,189 |
| | | | Отходы упаковочного картона незагрязненные | 40518301605 | | | | | 0,253 |
| | | | Отходы упаковочной бумаги незагрязненные | 40518201605 | | | | | 1,013 |
| | | | Каски защитные пластмассовые, утратившие потребительские свойства | 49110101525 | | | | | 0,340 |
| | | | Остатки и огарки стальных сварочных электродов | 91910001205 | | | | | 0,082 |



Министерство природных ресурсов, экологии и имущественных отношений
Оренбургской области

| Наименование источников образования отходов | Сведения о почтовом адресе / географические координаты | Количество ежегодно образующихся отходов, т/год | в том числе | | | | | | |
|---|--|---|---|--------------------|-------------------------|----|-----|----|---------|
| | | | Наименование вида отхода | Код отхода по ФККО | по классам опасности, т | | | | |
| | | | | | I | II | III | IV | V |
| | | | Лом и отходы, содержащие незагрязненные черные металлы в виде изделий, кусков, несортированные | 46101001205 | | | | | 951,615 |
| | | | Тормозные колодки отработанные без накладок асбестовых | 92031001525 | | | | | 1,142 |
| | | | Лампы накаливания, утратившие потребительские свойства | 48241100525 | | | | | 0,889 |
| | | | Уголь активированный отработанный при осушке воздуха и газов, не загрязненный опасными веществами | 44210401495 | | | | | 45,856 |
| | | | Отходы бумаги и картона от канцелярской деятельности и делопроизводства | 40512202605 | | | | | 3,106 |
| | | | Силикагель отработанный при осушке воздуха и газов, не загрязненный опасными веществами | 44210301495 | | | | | 11,186 |



Министерство природных ресурсов, экологии и имущественных отношений
Оренбургской области

| Наименование источников образования отходов | Сведения о почтовом адресе / географические координаты | Количество ежегодно образующихся отходов, т/год | в том числе | | | | | | |
|---|--|---|---|--------------------|-------------------------|----|-----|----|-----------------|
| | | | Наименование вида отхода | Код отхода по ФККО | по классам опасности, т | | | | |
| | | | | | I | II | III | IV | V |
| | | | Цеолит отработанный при осушке воздуха и газов, не загрязненный опасными веществами | 44210101495 | | | | | 1,452 |
| | | | Лом и отходы алюминия несортированные | 46220006205 | | | | | 16,973 |
| | | | Лом и отходы незагрязненные, содержащие медные сплавы в виде изделий, кусков, несортированные | 46210001205 | | | | | 0,063 |
| | | | Лом и отходы бронзы несортированные | 46213099205 | | | | | 0,347 |
| | | | Лом и отходы латуни несортированные | 46214099205 | | | | | 0,126 |
| | | | Отходы изолированных проводов и кабелей | 48230201525 | | | | | 1,875 |
| | | | Лом керамических изоляторов | 45911001515 | | | | | 0,189 |
| | | | Лом изделий из стекла | 45110100205 | | | | | 0,002 |
| | | | Итого V класса опасности: | | | | | | 1036,698 |



Министерство природных ресурсов, экологии и имущественных отношений
Оренбургской области

| Наименование источников образования отходов | Сведения о почтовом адресе / географические координаты | Количество ежегодно образующихся отходов, т/год | в том числе | | | | | | | |
|---|--|---|--|--------------------|-------------------------|----|--------------|----|---|--|
| | | | Наименование вида отхода | Код отхода по ФККО | по классам опасности, т | | | | | |
| | | | | | I | II | III | IV | V | |
| ОАО «МК ОРМЕ-ТО-ЮУМЗ» | 462403, Оренбургская обл., г. Орск, пр. Мира, 12 | 31231,97 | лампы ртутные, ртутно-кварцевые, люминесцентные, утратившие потребительские свойства | 47110101521 | 1,9 20 | | | | | |
| | | | Итого отходов I класса опасности: | | 1,9 20 | | | | | |
| | | | Шлаки производства меди | 35541000000 | | | 0,611 | | | |
| | | | Прочие отходы бумаги с пропиткой и покрытием | 40529000000 | | | 0,011 | | | |
| | | | Отходы минеральных масел гидравлических, не содержащих галогены | 40612001313 | | | 0,090 | | | |
| | | | Отходы минеральных масел моторных | 40611001313 | | | 0,690 | | | |
| | | | Отходы минеральных масел промышленных | 40613001313 | | | 7,087 | | | |
| | | | Фильтры очистки масла автотранспортных средств отработанные | 92130201523 | | | 0,053 | | | |
| | | | Итого отходов III класса опасности: | | | | 8,542 | | | |



Министерство природных ресурсов, экологии и имущественных отношений
Оренбургской области

| Наименование источников образования отходов | Сведения о почтовом адресе / географические координаты | Количество ежегодно образующихся отходов, т/год | в том числе | | | | | | |
|---|--|---|--|--------------------|-------------------------|----|-----|----------|---|
| | | | Наименование вида отхода | Код отхода по ФККО | по классам опасности, т | | | | |
| | | | | | I | II | III | IV | V |
| | | | Лом и отходы прочих изделий из асбоцемента незагрязненные | 45551099514 | | | | 2,234 | |
| | | | Шлаки сталеплавильные | 35121021204 | | | | 1540,752 | |
| | | | Ткань фильтровальная из полимерных волокон при очистке воздуха отработанная | 44322101624 | | | | 0,470 | |
| | | | Отходы обработки металлов при производстве готовых металлических изделий (окалина) | 36100000000 | | | | 84,600 | |
| | | | Пыль (порошок) абразивные от шлифования черных металлов с содержанием металла менее 50 % | 36122102424 | | | | 0,646 | |
| | | | Смазочно-охлаждающая жидкость отработанная при металлообработке | 36121100000 | | | | 121,358 | |



Министерство природных ресурсов, экологии и имущественных отношений
Оренбургской области

| Наименование источников образования отходов | Сведения о почтовом адресе / географические координаты | Количество ежегодно образующихся отходов, т/год | в том числе | | | | | | |
|---|--|---|--|--------------------|-------------------------|----|-----|--------|---|
| | | | Наименование вида отхода | Код отхода по ФККО | по классам опасности, т | | | | |
| | | | | | I | II | III | IV | V |
| | | | Спецодежда из натуральных, синтетических, искусственных и шерстяных волокон, загрязненная нефтепродуктами (содержание нефтепродуктов менее 15 %) | 40231201624 | | | | 1,669 | |
| | | | Фильтры воздушные автотранспортных средств обработанные | 92130101524 | | | | 0,009 | |
| | | | Отходы металлической дроби с примесью шлаковой корки | 36311002204 | | | | 48,868 | |
| | | | Тара из черных металлов, загрязненная нефтепродуктами | 46811102514 | | | | 1,082 | |
| | | | Тара из черных металлов, загрязненная лакокрасочными материалами | 46811202514 | | | | 0,376 | |
| | | | Отходы нейтрализации обработанных технологических растворов и электролитов гальванических производств | 36348500000 | | | | 0,072 | |
| | | | Смет с территории предприятия малоопасный | 73339001714 | | | | 2,460 | |



Министерство природных ресурсов, экологии и имущественных отношений
Оренбургской области

| Наименование источников образования отходов | Сведения о почтовом адресе / географические координаты | Количество ежегодно образующихся отходов, т/год | в том числе | | | | | | |
|---|--|---|---|--------------------|-------------------------|----|-----|---------|---|
| | | | Наименование вида отхода | Код отхода по ФККО | по классам опасности, т | | | | |
| | | | | | I | II | III | IV | V |
| | | | Мусор от офисных и бытовых помещений организаций несортированный (исключая крупногабаритный) | 73310001724 | | | | 434,262 | |
| | | | Отходы огнеупорного кирпича прочие (периклазовый) | 91218000000 | | | | 25,614 | |
| | | | Обтирочный материал, загрязненный нефтью или нефтепродуктами (содержание нефти или нефтепродуктов менее 15 %) | 91920402604 | | | | 3,688 | |
| | | | Опилки и стружка древесные, загрязненные нефтью или нефтепродуктами (содержание нефти или нефтепродуктов менее 15%) | 91920502394 | | | | 2,923 | |
| | | | Камеры пневматических шин автомобильных отработанные | 92112001504 | | | | 0,100 | |
| | | | Отходы кирпича (включая шамотный кирпич(динасовый) | 91218000000 | | | | 14,850 | |



Министерство природных ресурсов, экологии и имущественных отношений
Оренбургской области

| Наименование источников образования отходов | Сведения о почтовом адресе / географические координаты | Количество ежегодно образующихся отходов, т/год | в том числе | | | | | | |
|---|--|---|---|--------------------|-------------------------|----|-----|-----------------|-----------|
| | | | Наименование вида отхода | Код отхода по ФККО | по классам опасности, т | | | | |
| | | | | | I | II | III | IV | V |
| | | | Отходы кирпича (включая шамотный кирпич, магнезитовый) | 91218000000 | | | | 18,483 | |
| | | | Отходы бумаги и картона несортированные | 40581000000 | | | | 0,009 | |
| | | | Итого отходов IV класса опасности: | | | | | 2304,525 | |
| | | | Опилки натуральной чистой древесины | 30523001435 | | | | | 26,340 |
| | | | Стружка натуральной чистой древесины | 30523002225 | | | | | 17,150 |
| | | | Обрезь натуральной чистой древесины | 30522004215 | | | | | 142,233 |
| | | | Лом изделий из стекла | 45110100205 | | | | | 0,492 |
| | | | Электроды графитовые отработанные не загрязненные опасными веществами | 35190101205 | | | | | 101,015 |
| | | | Отходы литейных форм от литья черных металлов (формовочная смесь) | 35715000000 | | | | | 14505,926 |
| | | | Стружка черных металлов незагрязненная | 36121202225 | | | | | 5414,874 |



Министерство природных ресурсов, экологии и имущественных отношений
Оренбургской области

| Наименование источников образования отходов | Сведения о почтовом адресе / географические координаты | Количество ежегодно образующихся отходов, т/год | в том числе | | | | | | |
|---|--|---|--|--------------------|-------------------------|----|-----|----|----------|
| | | | Наименование вида отхода | Код отхода по ФККО | по классам опасности, т | | | | |
| | | | | | I | II | III | IV | V |
| | | | Отходы бумаги и картона от канцелярской деятельности и делопроизводства | 40512202605 | | | | | 16,073 |
| | | | Шланги и рукава из вулканизированной резины, утративший потребительские свойства, незагрязненный | 43111002515 | | | | | 0,230 |
| | | | Абразивные круги отработанные, лом отработанных абразивных кругов | 45610001515 | | | | | 1,280 |
| | | | Лом и отходы, содержащие незагрязненные черные металлы в виде изделий, кусков, несортированные | 46101001205 | | | | | 8606,258 |
| | | | Лом и отходы незагрязненные, содержащие медные сплавы в виде изделий, кусков, несортированные | 46210001205 | | | | | 17,247 |
| | | | Провод медный эмалированный, утративший потребительские свойства | 48230301525 | | | | | 0,430 |



Министерство природных ресурсов, экологии и имущественных отношений
Оренбургской области

| Наименование источников образования отходов | Сведения о почтовом адресе / географические координаты | Количество ежегодно образующихся отходов, т/год | в том числе | | | | | | |
|---|--|---|--|--------------------|-------------------------|----|-----|----|------------------|
| | | | Наименование вида отхода | Код отхода по ФККО | по классам опасности, т | | | | |
| | | | | | I | II | III | IV | V |
| | | | Пищевые отходы кухонь и организаций общественного питания несортированные | 73610001305 | | | | | 4,674 |
| | | | Лом шамотного кирпича незагрязненный | 91218101215 | | | | | 58,981 |
| | | | Остатки и огарки стальных сварочных электродов | 91910001205 | | | | | 2,755 |
| | | | Тормозные колодки отработанные без накладок асбестовых | 92031001525 | | | | | 1,020 |
| | | | Итого отходов V класса опасности: | | | | | | 28916,978 |
| АО "Орский машиностроительный завод" | 462431, Оренбургская область, г. Орск, Крупской, 1 | 8914,91 | лампы ртутные, ртутно-кварцевые, люминесцентные, утратившие потребительские свойства | 47110101521 | 0,4 66 | | | | |
| | | | Итого отходов I класса опасности: | | 0,4 66 | | | | |



Министерство природных ресурсов, экологии и имущественных отношений
Оренбургской области

| Наименование источников образования отходов | Сведения о почтовом адресе / географические координаты | Количество ежегодно образующихся отходов, т/год | в том числе | | | | | | |
|---|--|---|---|--------------------|-------------------------|----|---------|----|---|
| | | | Наименование вида отхода | Код отхода по ФККО | по классам опасности, т | | | | |
| | | | | | I | II | III | IV | V |
| | | | шпалы железнодорожные деревянные, пропитанные антисептическими средствами, отработанные | 84100001513 | | | 11,300 | | |
| | | | лом и отходы меди несортированные незагрязненные | 46211099203 | | | 0,663 | | |
| | | | фильтры очистки масла автотранспортных средств отработанные | 92130201523 | | | 0,000 | | |
| | | | Растворы фосфатирования отработанные | 36331100000 | | | 171,600 | | |
| | | | Растворы травильные отработанные | 36333100000 | | | 3,900 | | |
| | | | Растворы обезжиривания металлических поверхностей отработанные | 36334100000 | | | 44,550 | | |
| | | | отходы минеральных масел моторных | 40611001313 | | | 0,400 | | |



Министерство природных ресурсов, экологии и имущественных отношений
Оренбургской области

| Наименование источников образования отходов | Сведения о почтовом адресе / географические координаты | Количество ежегодно образующихся отходов, т/год | в том числе | | | | | | |
|---|--|---|---|--------------------|-------------------------|----|---------|----|---|
| | | | Наименование вида отхода | Код отхода по ФККО | по классам опасности, т | | | | |
| | | | | | I | II | III | IV | V |
| | | | отходы минеральных масел промышленных | 40613001313 | | | 177,260 | | |
| | | | отходы минеральных масел трансформаторных, не содержащих галогены | 40614001313 | | | 0,000 | | |
| | | | отходы минеральных масел трансмиссионных | 40615001313 | | | 0,000 | | |
| | | | отходы минеральных масел компрессорных | 40616601313 | | | 0,600 | | |
| | | | отходы минеральных масел турбинных | 40617001313 | | | 0,000 | | |
| | | | Прочие отходы нефтепродуктов | 40690000000 | | | 5,600 | | |
| | | | Отходы материалов лакокрасочных и аналогичных им для нанесения покрытий (кроме тары, загрязненной лакокрасочными материалами, красками) | 41440000000 | | | 0,000 | | |



Министерство природных ресурсов, экологии и имущественных отношений
Оренбургской области

| Наименование источников образования отходов | Сведения о почтовом адресе / географические координаты | Количество ежегодно образующихся отходов, т/год | в том числе | | | | | | |
|---|--|---|---|--------------------|-------------------------|----|----------------|-------|---|
| | | | Наименование вида отхода | Код отхода по ФККО | по классам опасности, т | | | | |
| | | | | | I | II | III | IV | V |
| | | | Итого отходов III класса опасности: | | | | 415,873 | | |
| | | | Прочие резиновые изделия, утратившие потребительские свойства, незагрязненные | 43119000000 | | | | 0,071 | |
| | | | спецодежда из натуральных, синтетических, искусственных и шерстяных волокон, загрязненная нефтепродуктами (содержание нефтепродуктов менее 15%) | 40231201624 | | | | 4,610 | |
| | | | обувь кожаная рабочая, утратившая потребительские свойства | 40310100524 | | | | 0,699 | |
| | | | осадок гашения извести при производстве известкового молока | 34691001394 | | | | 0,450 | |
| | | | Отходы обработки металлов при производстве готовых металлических изделий | 36100000000 | | | | 0,000 | |
| | | | пыль (порошок) абразивные от шлифования черных металлов с содержанием металла менее 50% | 36122102424 | | | | 4,780 | |



Министерство природных ресурсов, экологии и имущественных отношений
Оренбургской области

| Наименование источников образования отходов | Сведения о почтовом адресе / географические координаты | Количество ежегодно образующихся отходов, т/год | в том числе | | | | | | |
|---|--|---|---|--------------------|-------------------------|----|-----|---------|---|
| | | | Наименование вида отхода | Код отхода по ФККО | по классам опасности, т | | | | |
| | | | | | I | II | III | IV | V |
| | | | эмульсии и эмульсионные смеси для шлифовки металлов отработанные, содержащие масла или нефтепродукты в количестве менее 15% | 36122202314 | | | | 3,500 | |
| | | | Отходы обезвреживания отработанных технологических растворов и электролитов гальванических производств | 36348500000 | | | | 120,350 | |
| | | | Отходы упаковки и упаковочных материалов из бумаги и картона загрязненные | 40591000000 | | | | 0,000 | |
| | | | Ткани фильтровальные из натуральных и смешанных волокон отработанные | 44321000000 | | | | 0,000 | |
| | | | Компьютеры и периферийное оборудование, утратившие потребительские свойства | 48120000000 | | | | 0,169 | |
| | | | принтеры, сканеры, многофункциональные устройства (МФУ), утратившие потребительские свойства | 48120201524 | | | | 0,050 | |



Министерство природных ресурсов, экологии и имущественных отношений
Оренбургской области

| Наименование источников образования отходов | Сведения о почтовом адресе / географические координаты | Количество ежегодно образующихся отходов, т/год | в том числе | | | | | | |
|---|--|---|--|--------------------|-------------------------|----|-----|---------|---|
| | | | Наименование вида отхода | Код отхода по ФККО | по классам опасности, т | | | | |
| | | | | | I | II | III | IV | V |
| | | | картриджи печатающих устройств с содержанием тонера менее 7% отработанные | 48120302524 | | | | 0,005 | |
| | | | клавиатура, манипулятор "мышь" с соединительными проводами, утратившие потребительские свойства | 48120401524 | | | | 0,009 | |
| | | | осадок механической очистки нефтесодержащих сточных вод, содержащий нефтепродукты в количестве менее 15% | 72310202394 | | | | 96,350 | |
| | | | мусор от офисных и бытовых помещений организаций несортированный (исключая крупногабаритный) | 73310001724 | | | | 187,850 | |
| | | | смет с территории предприятия малоопасный | 73339001714 | | | | 8,450 | |
| | | | отходы (мусор) от строительных и ремонтных работ | 89000001724 | | | | 104,039 | |
| | | | Отходы огнеупорного кирпича прочие | 91218000000 | | | | 0,000 | |



Министерство природных ресурсов, экологии и имущественных отношений
Оренбургской области

| Наименование источников образования отходов | Сведения о почтовом адресе / географические координаты | Количество ежегодно образующихся отходов, т/год | в том числе | | | | | | |
|---|--|---|---|--------------------|-------------------------|----|-----|--------|---|
| | | | Наименование вида отхода | Код отхода по ФККО | по классам опасности, т | | | | |
| | | | | | I | II | III | IV | V |
| | | | тара из черных металлов, загрязненная нефтепродуктами (содержание нефтепродуктов менее 15%) | 46811102514 | | | | 10,990 | |
| | | | тара из черных металлов, загрязненная лакокрасочными материалами (содержание менее 5%) | 46811202514 | | | | 1,320 | |
| | | | Отходы фрикционных материалов | 92030000000 | | | | 0,000 | |
| | | | камеры пневматических шин автомобильных отработанные | 92112001504 | | | | 0,000 | |
| | | | покрышки пневматических шин с металлическим кордом отработанные | 92113002504 | | | | 0,000 | |
| | | | фильтры воздушные автотранспортных средств отработанные | 92130101524 | | | | 0,000 | |
| | | | шлак сварочный | 91910002204 | | | | 0,000 | |



Министерство природных ресурсов, экологии и имущественных отношений
Оренбургской области

| Наименование источников образования отходов | Сведения о почтовом адресе / географические координаты | Количество ежегодно образующихся отходов, т/год | в том числе | | | | | | |
|---|--|---|--|--------------------|-------------------------|----|-----|----------------|--------|
| | | | Наименование вида отхода | Код отхода по ФККО | по классам опасности, т | | | | |
| | | | | | I | II | III | IV | V |
| | | | песок, загрязненный нефтью или нефтепродуктами (содержание нефти или нефтепродуктов менее 15%) | 91920102394 | | | | 0,000 | |
| | | | обтирочный материал, загрязненный нефтью или нефтепродуктами (содержание нефти или нефтепродуктов менее 15%) | 91920402604 | | | | 0,000 | |
| | | | опилки и стружка древесные, загрязненные нефтью или нефтепродуктами | 91920502394 | | | | 0,000 | |
| | | | Итого отходов IV класса опасности: | | | | | 543,692 | |
| | | | тормозные колодки отработанные без накладок асбестовых | 92031001525 | | | | | 0,000 |
| | | | лом шамотного кирпича незагрязненный | 91218101215 | | | | | 11,620 |
| | | | остатки и огарки стальных сварочных электродов | 91910001205 | | | | | 0,145 |



Министерство природных ресурсов, экологии и имущественных отношений
Оренбургской области

| Наименование источников образования отходов | Сведения о почтовом адресе / географические координаты | Количество ежегодно образующихся отходов, т/год | в том числе | | | | | | |
|---|--|---|--|--------------------|-------------------------|----|-----|----|----------|
| | | | Наименование вида отхода | Код отхода по ФККО | по классам опасности, т | | | | |
| | | | | | I | II | III | IV | V |
| | | | пищевые отходы кухонь и организаций общественного питания несортированные | 73610001305 | | | | | 7,439 |
| | | | лом изделий из стекла | 45110100205 | | | | | 0,630 |
| | | | абразивные круги отработанные, лом отработанных абразивных кругов | 45610001515 | | | | | 0,000 |
| | | | лом и отходы, содержащие незагрязненные черные металлы в виде изделий, кусков, несортированные | 46101001205 | | | | | 7864,048 |
| | | | лом и отходы стальных изделий незагрязненные | 46120001515 | | | | | 0,000 |
| | | | лом и отходы незагрязненные, содержащие медные сплавы в виде изделий, кусков, несортированные | 46210001205 | | | | | 3,339 |
| | | | лом и отходы алюминия несортированные | 46220006205 | | | | | 2,258 |



Министерство природных ресурсов, экологии и имущественных отношений
Оренбургской области

| Наименование источников образования отходов | Сведения о почтовом адресе / географические координаты | Количество ежегодно образующихся отходов, т/год | в том числе | | | | | | |
|---|--|---|---|--------------------|-------------------------|----|-----|----|-----------------|
| | | | Наименование вида отхода | Код отхода по ФККО | по классам опасности, т | | | | |
| | | | | | I | II | III | IV | V |
| | | | обрезь натуральной чистой древесины | 30522004215 | | | | | 39,740 |
| | | | опилки натуральной чистой древесины | 30523001435 | | | | | 20,310 |
| | | | стружка натуральной чистой древесины | 30523002225 | | | | | 0,550 |
| | | | обрезки вулканизированной резины | 33115102205 | | | | | 0,642 |
| | | | отходы бумаги и картона от канцелярской деятельности и делопроизводства | 40512202605 | | | | | 4,105 |
| | | | отходы упаковочной бумаги незагрязненные | 40518201605 | | | | | 0,057 |
| | | | отходы полиэтиленовой тары незагрязненной | 43411004515 | | | | | 0,000 |
| | | | Итого отходов V класса опасности: | | | | | | 7954,883 |



Министерство природных ресурсов, экологии и имущественных отношений
Оренбургской области

| Наименование источников образования отходов | Сведения о почтовом адресе / географические координаты | Количество ежегодно образующихся отходов, т/год | в том числе | | | | | | | |
|---|--|---|--|--------------------|-------------------------|---------------------|---------|----|---|--|
| | | | Наименование вида отхода | Код отхода по ФККО | по классам опасности, т | | | | | |
| | | | | | I | II | III | IV | V | |
| ОАО "Уральская Сталь" | 462352, г.Новотроицк, Заводская,1 | 1126343,78 | лампы ртутные, ртутно-кварцевые, люминесцентные, утратившие потребительские свойства | 47110101521 | 4,9 25 | | | | | |
| | | | Итого отходов I класса опасности: | | 4,9 25 | | | | | |
| | | | кислота аккумуляторная серная отработанная | 92021001102 | | 1,084 | | | | |
| | | | фусы каменноугольные высокоопасные | 30812101332 | | 389,1 78 | | | | |
| | | | Итого отходов II класса опасности: | | | 390,2 62 | | | | |
| | | | смолка кислая при сернокислотной очистке коксового газа от аммиака | 30813001313 | | | 527,000 | | | |
| | | | Отходы очистки сточных вод коксохимического производства | 30818000000 | | | 888,392 | | | |



Министерство природных ресурсов, экологии и имущественных отношений
Оренбургской области

| Наименование источников образования отходов | Сведения о почтовом адресе / географические координаты | Количество ежегодно образующихся отходов, т/год | в том числе | | | | | | |
|---|--|---|---|--------------------|-------------------------|----|---------|----|---|
| | | | Наименование вида отхода | Код отхода по ФККО | по классам опасности, т | | | | |
| | | | | | I | II | III | IV | V |
| | | | эмульсии и эмульсионные смеси для шлифовки металлов отработанные, содержащие масла или нефтепродукты в количестве 15% и более | 36122201313 | | | 4,220 | | |
| | | | шлам шлифовальный масло-содержащий | 36122203393 | | | 3,200 | | |
| | | | Отходы обслуживания оборудования для транспортирования, хранения и обработки нефти и нефтепродуктов | 91120000000 | | | 38,800 | | |
| | | | шпалы железнодорожные деревянные, пропитанные антисептическими средствами, отработанные | 84100001513 | | | 49,586 | | |
| | | | шлам очистки емкостей и трубопроводов от нефти и нефтепродуктов | 91120002393 | | | 373,225 | | |
| | | | лом и отходы меди несортированные незагрязненные | 46211099203 | | | 30,992 | | |



Министерство природных ресурсов, экологии и имущественных отношений
Оренбургской области

| Наименование источников образования отходов | Сведения о почтовом адресе / географические координаты | Количество ежегодно образующихся отходов, т/год | в том числе | | | | | | |
|---|--|---|---|--------------------|-------------------------|----|---------|----|---|
| | | | Наименование вида отхода | Код отхода по ФККО | по классам опасности, т | | | | |
| | | | | | I | II | III | IV | V |
| | | | Лом и отходы, содержащие бронзу | 46213000000 | | | 1,484 | | |
| | | | отходы минеральных масел моторных | 40611001313 | | | 15,841 | | |
| | | | отходы минеральных масел гидравлических, не содержащих галогены | 40612001313 | | | 30,447 | | |
| | | | отходы минеральных масел промышленных | 40613001313 | | | 200,576 | | |
| | | | отходы минеральных масел трансформаторных, не содержащих галогены | 40614001313 | | | 8,010 | | |
| | | | отходы минеральных масел трансмиссионных | 40615001313 | | | 0,452 | | |
| | | | отходы минеральных масел компрессорных | 40616601313 | | | 12,242 | | |



Министерство природных ресурсов, экологии и имущественных отношений
Оренбургской области

| Наименование источников образования отходов | Сведения о почтовом адресе / географические координаты | Количество ежегодно образующихся отходов, т/год | в том числе | | | | | | |
|---|--|---|--|--------------------|-------------------------|----|-----------------|----------|---|
| | | | Наименование вида отхода | Код отхода по ФККО | по классам опасности, т | | | | |
| | | | | | I | II | III | IV | V |
| | | | отходы минеральных масел турбинных | 40617001313 | | | 18,421 | | |
| | | | нефтяные промывочные жидкости, утратившие потребительские свойства, не загрязненные веществами 1 - 2 классов опасности | 40631001313 | | | 2,854 | | |
| | | | всплывшие нефтепродукты из нефтеловушек и аналогичных сооружений | 40635001313 | | | 76,450 | | |
| | | | фильтры очистки масла автотранспортных средств отработанные | 92130201523 | | | 2,400 | | |
| | | | аккумуляторы свинцовые отработанные в сборе, без электролита | 92011002523 | | | 2,000 | | |
| | | | Итого отходов III класса опасности: | | | | 2286,592 | | |
| | | | песок формовочный горелый отработанный малоопасный | 35715001494 | | | | 3624,000 | |
| | | | обувь кожаная рабочая, утратившая потребительские свойства | 40310100524 | | | | 16,400 | |



Министерство природных ресурсов, экологии и имущественных отношений
Оренбургской области

| Наименование источников образования отходов | Сведения о почтовом адресе / географические координаты | Количество ежегодно образующихся отходов, т/год | в том числе | | | | | | |
|---|--|---|--|--------------------|-------------------------|----|-----|---------|---|
| | | | Наименование вида отхода | Код отхода по ФККО | по классам опасности, т | | | | |
| | | | | | I | II | III | IV | V |
| | | | отходы поливинилхлорида в виде изделий или лома изделий незагрязненные | 43510003514 | | | | 0,124 | |
| | | | тара полиэтиленовая, загрязненная лакокрасочными материалами (содержание менее 5%) | 43811102514 | | | | 0,988 | |
| | | | Ткани фильтровальные отработанные, не вошедшие в другие группы | 44320000000 | | | | 1,912 | |
| | | | отходы резиноасбестовых изделий незагрязненные | 45570000714 | | | | 6,500 | |
| | | | отходы шлаковаты незагрязненные | 45711101204 | | | | 167,400 | |
| | | | отходы базальтового волокна и материалов на его основе | 45711201204 | | | | 180,200 | |
| | | | картриджи печатающих устройств с содержанием тонера менее 7% отработанные | 48120302524 | | | | 10,200 | |



Министерство природных ресурсов, экологии и имущественных отношений
Оренбургской области

| Наименование источников образования отходов | Сведения о почтовом адресе / географические координаты | Количество ежегодно образующихся отходов, т/год | в том числе | | | | | | |
|---|--|---|---|--------------------|-------------------------|----|-----|-----------|---|
| | | | Наименование вида отхода | Код отхода по ФККО | по классам опасности, т | | | | |
| | | | | | I | II | III | IV | V |
| | | | клавиатура, манипулятор "мышь" с соединительными проводами, утратившие потребительские свойства | 48120401524 | | | | 1,400 | |
| | | | Отходы производства кокса | 30810000000 | | | | 3250,100 | |
| | | | Отходы сырья и подготовки сырья для производства пищевых продуктов | 36122102424 | | | | 82,863 | |
| | | | пыль (порошок) абразивные от шлифования черных металлов с содержанием металла менее 50% | 46811102514 | | | | 30,414 | |
| | | | тара из черных металлов, загрязненная лакокрасочными материалами (содержание менее 5%) | 46811202514 | | | | 13,341 | |
| | | | Отходы огнеупорных материалов от ремонта печей и печного оборудования | 91210000000 | | | | 945,000 | |
| | | | Отходы распределения газообразного топлива | 64300000000 | | | | 51568,000 | |



Министерство природных ресурсов, экологии и имущественных отношений
Оренбургской области

| Наименование источников образования отходов | Сведения о почтовом адресе / географические координаты | Количество ежегодно образующихся отходов, т/год | в том числе | | | | | | |
|---|--|---|--|--------------------|-------------------------|----|-----|-----------|---|
| | | | Наименование вида отхода | Код отхода по ФККО | по классам опасности, т | | | | |
| | | | | | I | II | III | IV | V |
| | | | отходы рубероида | 82621001514 | | | | 0,124 | |
| | | | лом асфальтовых и асфальтобетонных покрытий | 83020001714 | | | | 20,000 | |
| | | | осадок механической очистки нефтесодержащих сточных вод, содержащий нефтепродукты в количестве менее 15% | 72310202394 | | | | 111,901 | |
| | | | мусор от офисных и бытовых помещений организаций несортированный (исключая крупногабаритный) | 73310001724 | | | | 1324,000 | |
| | | | смет с территории предприятия малоопасный | 73339001714 | | | | 2506,000 | |
| | | | твердые остатки от сжигания нефтесодержащих отходов | 74721101404 | | | | 0,948 | |
| | | | отходы (мусор) от строительных и ремонтных работ | 89000001724 | | | | 19978,000 | |



Министерство природных ресурсов, экологии и имущественных отношений
Оренбургской области

| Наименование источников образования отходов | Сведения о почтовом адресе / географические координаты | Количество ежегодно образующихся отходов, т/год | в том числе | | | | | | |
|---|--|---|--|--------------------|-------------------------|----|-----|---------|---|
| | | | Наименование вида отхода | Код отхода по ФККО | по классам опасности, т | | | | |
| | | | | | I | II | III | IV | V |
| | | | покрышки пневматических шин с тканевым кордом отработанные | 92113001504 | | | | 20,000 | |
| | | | покрышки пневматических шин с металлическим кордом отработанные | 92113002504 | | | | 6,980 | |
| | | | шлак сварочный | 91910002204 | | | | 37,400 | |
| | | | песок, загрязненный нефтью или нефтепродуктами (содержание нефти или нефтепродуктов менее 15%) | 91920102394 | | | | 112,733 | |
| | | | сальниковая набивка асбесто-графитовая промасленная (содержание масла менее 15%) | 91920202604 | | | | 13,244 | |
| | | | обтирочный материал, загрязненный нефтью или нефтепродуктами (содержание нефти или нефтепродуктов менее 15%) | 91920402604 | | | | 29,700 | |



Министерство природных ресурсов, экологии и имущественных отношений
Оренбургской области

| Наименование источников образования отходов | Сведения о почтовом адресе / географические координаты | Количество ежегодно образующихся отходов, т/год | в том числе | | | | | | |
|---|--|---|--|--------------------|-------------------------|----|-----|---------|---|
| | | | Наименование вида отхода | Код отхода по ФККО | по классам опасности, т | | | | |
| | | | | | I | II | III | IV | V |
| | | | опилки и стружка древесные, загрязненные нефтью или нефтепродуктами | 91920502394 | | | | 8,600 | |
| | | | Отходы нейтрализации промывных вод котельно-теплового оборудования | 61810000000 | | | | 177,500 | |
| | | | отходы известняка, доломита и мела в виде порошка и пыли малоопасные | 23111203404 | | | | 993,000 | |
| | | | пыль газоочистки щебеночная | 23111205424 | | | | 70,801 | |
| | | | пыль кирпичная | 34321002424 | | | | 65,294 | |
| | | | Отходы производства прочих изделий из обожженной глины | 34323000000 | | | | 92,800 | |
| | | | отходы асбеста в кусковой форме | 34851101204 | | | | 76,000 | |



Министерство природных ресурсов, экологии и имущественных отношений
Оренбургской области

| Наименование источников образования отходов | Сведения о почтовом адресе / географические координаты | Количество ежегодно образующихся отходов, т/год | в том числе | | | | | | |
|---|--|---|--|--------------------|-------------------------|----|-----|----------------|---|
| | | | Наименование вида отхода | Код отхода по ФККО | по классам опасности, т | | | | |
| | | | | | I | II | III | IV | V |
| | | | пыль графитная | 34853001424 | | | | 25,000 | |
| | | | ОТХОДЫ МЕТАЛЛУРГИЧЕСКИХ ПРОИЗВОДСТВ | 35000000000 | | | | 15382,740 | |
| | | | Шлаки производства чугуна | 35111000000 | | | | 179,000 | |
| | | | шлак доменный основной негранулированный | 35111101204 | | | | 568178,00 0 | |
| | | | Отходы сырья и подготовки сырья для производства пищевых продуктов | 36123101424 | | | | 11,900 | |
| | | | пыль газоочистки черных металлов незагрязненная | 35719511424 | | | | 129,200 | |
| | | | пыль коксовая газоочистки при сортировке кокса | 30814001424 | | | | 2572,000 | |



Министерство природных ресурсов, экологии и имущественных отношений
Оренбургской области

| Наименование источников образования отходов | Сведения о почтовом адресе / географические координаты | Количество ежегодно образующихся отходов, т/год | в том числе | | | | | | |
|---|--|---|---|--------------------|-------------------------|----|------------------|-----------|-----------|
| | | | Наименование вида отхода | Код отхода по ФККО | по классам опасности, т | | | | |
| | | | | | I | II | III | IV | V |
| | | | Окалина прокатного производства | 35150100000 | | | | 14166,000 | |
| | | | окалина замасленная прокатного производства с содержанием масла менее 15% | 35150102294 | | | | 17300,000 | |
| | | | Итого отходов IV класса опасности: | | | | 703487,70 | 7 | |
| | | | Прочие отходы производства чугуна, стали и ферросплавов | 35190000000 | | | | | 62121,000 |
| | | | электроды графитовые отработанные не загрязненные опасными веществами | 35190101205 | | | | | 38,400 |
| | | | бой стекла | 34190101205 | | | | | 7,158 |
| | | | стружка черных металлов несортированная незагрязненная | 36121203225 | | | | | 739,200 |
| | | | стружка бронзы незагрязненная | 36121205225 | | | | | 10,300 |



Министерство природных ресурсов, экологии и имущественных отношений
Оренбургской области

| Наименование источников образования отходов | Сведения о почтовом адресе / географические координаты | Количество ежегодно образующихся отходов, т/год | в том числе | | | | | | |
|---|--|---|---|--------------------|-------------------------|----|-----|----|----------------|
| | | | Наименование вида отхода | Код отхода по ФККО | по классам опасности, т | | | | |
| | | | | | I | II | III | IV | V |
| | | | стружка латуни незагрязненная | 36121206225 | | | | | 0,200 |
| | | | электроды угольные отработанные незагрязненные | 36131001515 | | | | | 1,200 |
| | | | спецодежда из натуральных волокон, утратившая потребительские свойства, пригодная для изготовления ветоши | 40213101625 | | | | | 50,567 |
| | | | Шлаки производства стали | 35121000000 | | | | | 227996,00 0 |
| | | | обрезь валяльно-войлочной продукции | 30299211235 | | | | | 1,000 |
| | | | горбыль из натуральной чистой древесины | 30522001215 | | | | | 52,800 |
| | | | обрезь натуральной чистой древесины | 30522004215 | | | | | 100,000 |



Министерство природных ресурсов, экологии и имущественных отношений
Оренбургской области

| Наименование источников образования отходов | Сведения о почтовом адресе / географические координаты | Количество ежегодно образующихся отходов, т/год | в том числе | | | | | | |
|---|--|---|---|--------------------|-------------------------|----|-----|----|---------|
| | | | Наименование вида отхода | Код отхода по ФККО | по классам опасности, т | | | | |
| | | | | | I | II | III | IV | V |
| | | | опилки натуральной чистой древесины | 30523001435 | | | | | 12,490 |
| | | | стружка натуральной чистой древесины | 30523002225 | | | | | 19,400 |
| | | | отходы сучьев, ветвей, вершинок от лесоразработок | 15211001215 | | | | | 161,414 |
| | | | отходы известняка, доломита и мела в кусковой форме практически неопасные | 23111201215 | | | | | 183,798 |
| | | | отходы песка незагрязненные | 81910001495 | | | | | 29,700 |
| | | | отходы цемента в кусковой форме | 82210101215 | | | | | 39,600 |
| | | | лом бетонных изделий, отходы бетона в кусковой форме | 82220101215 | | | | | 63,000 |



Министерство природных ресурсов, экологии и имущественных отношений
Оренбургской области

| Наименование источников образования отходов | Сведения о почтовом адресе / географические координаты | Количество ежегодно образующихся отходов, т/год | в том числе | | | | | | |
|---|--|---|---|--------------------|-------------------------|----|-----|----|-----------|
| | | | Наименование вида отхода | Код отхода по ФККО | по классам опасности, т | | | | |
| | | | | | I | II | III | IV | V |
| | | | лом строительного кирпича незагрязненный | 82310101215 | | | | | 10,800 |
| | | | пищевые отходы кухонь и организаций общественного питания несортированные | 73610001305 | | | | | 125,086 |
| | | | ионообменные смолы отработанные при водоподготовке | 71021101205 | | | | | 7,990 |
| | | | Отходы огнеупорных материалов от ремонта печей и печного оборудования | 91210000000 | | | | | 1220,000 |
| | | | лом шамотного кирпича незагрязненный | 91218101215 | | | | | 14080,000 |
| | | | остатки и огарки стальных сварочных электродов | 91910001205 | | | | | 13,700 |
| | | | отходы изолированных проводов и кабелей | 48230201525 | | | | | 21,271 |



Министерство природных ресурсов, экологии и имущественных отношений
Оренбургской области

| Наименование источников образования отходов | Сведения о почтовом адресе / географические координаты | Количество ежегодно образующихся отходов, т/год | в том числе | | | | | | |
|---|--|---|--|--------------------|-------------------------|----|-----|----|------------|
| | | | Наименование вида отхода | Код отхода по ФККО | по классам опасности, т | | | | |
| | | | | | I | II | III | IV | V |
| | | | каска защитные пластмассовые, утратившие потребительские свойства | 49110101525 | | | | | 2,508 |
| | | | Шлаки от сжигания углей | 61120000000 | | | | | 0,000 |
| | | | лом и отходы, содержащие незагрязненные черные металлы в виде изделий, кусков, несортированные | 46101001205 | | | | | 112709,000 |
| | | | Лом и отходы, содержащие медь и ее сплавы | 46210000000 | | | | | 0,600 |
| | | | лом и отходы незагрязненные, содержащие медные сплавы в виде изделий, кусков, несортированные | 46210001205 | | | | | 28,000 |
| | | | лом и отходы латуни несортированные | 46214099205 | | | | | 1,200 |
| | | | лом и отходы алюминия несортированные | 46220006205 | | | | | 16,600 |



Министерство природных ресурсов, экологии и имущественных отношений
Оренбургской области

| Наименование источников образования отходов | Сведения о почтовом адресе / географические координаты | Количество ежегодно образующихся отходов, т/год | в том числе | | | | | | |
|---|--|---|---|--------------------|-------------------------|----|-----|----|---------|
| | | | Наименование вида отхода | Код отхода по ФККО | по классам опасности, т | | | | |
| | | | | | I | II | III | IV | V |
| | | | лом и отходы титана в кусковой форме незагрязненные | 46230002215 | | | | | 0,300 |
| | | | абразивные круги отработанные, лом отработанных абразивных кругов | 45610001515 | | | | | 28,410 |
| | | | шкурка шлифовальная отработанная | 45620001295 | | | | | 1,629 |
| | | | тара деревянная, утратившая потребительские свойства, незагрязненная | 40414000515 | | | | | 174,665 |
| | | | отходы бумаги и картона от канцелярской деятельности и делопроизводства | 40512202605 | | | | | 49,800 |
| | | | отходы упаковочной бумаги незагрязненные | 40518201605 | | | | | 3,004 |
| | | | отходы упаковочного картона незагрязненные | 40518301605 | | | | | 15,018 |



Министерство природных ресурсов, экологии и имущественных отношений
Оренбургской области

| Наименование источников образования отходов | Сведения о почтовом адресе / географические координаты | Количество ежегодно образующихся отходов, т/год | в том числе | | | | | | |
|--|--|---|---|--------------------|-------------------------|----|---------|----|-------------------|
| | | | Наименование вида отхода | Код отхода по ФККО | по классам опасности, т | | | | |
| | | | | | I | II | III | IV | V |
| | | | ленты конвейерные, приводные ремни, утратившие потребительские свойства, незагрязненные | 43112001515 | | | | | 17,082 |
| | | | отходы пленки полиэтилена и изделий из нее незагрязненные | 43411002295 | | | | | 8,200 |
| | | | отходы полиэтиленовой тары незагрязненной | 43411004515 | | | | | 12,200 |
| | | | Итого отходов V класса опасности: | | | | | | 420174,290 |
| ОАО "Новотроицкий завод хромовых соединений" | 462352, г.Новотроицк, Промышленная,49 | 61741,38 | Отходы огнеупорных материалов от ремонта печей и печного оборудования | 91210000000 | | | 179,766 | | |



Министерство природных ресурсов, экологии и имущественных отношений
Оренбургской области

| Наименование источников образования отходов | Сведения о почтовом адресе / географические координаты | Количество ежегодно образующихся отходов, т/год | в том числе | | | | | | |
|---|--|---|---|--------------------|-------------------------|----|---------------|----|---|
| | | | Наименование вида отхода | Код отхода по ФККО | по классам опасности, т | | | | |
| | | | | | I | II | III | IV | V |
| | | | аккумуляторы свинцовые отработанные в сборе, без электролита | 92011002523 | | | 2,783 | | |
| | | | Отходы производства основных неорганических химических веществ | 31200000000 | | | 60016,10 0 | | |
| | | | отходы минеральных масел моторных | 40611001313 | | | 0,730 | | |
| | | | отходы минеральных масел промышленных | 40613001313 | | | 2,535 | | |
| | | | отходы минеральных масел трансформаторных, не содержащих галогены | 40614001313 | | | 0,000 | | |
| | | | отходы минеральных масел трансмиссионных | 40615001313 | | | 0,000 | | |
| | | | отходы минеральных масел компрессорных | 40616601313 | | | 0,360 | | |



Министерство природных ресурсов, экологии и имущественных отношений
Оренбургской области

| Наименование источников образования отходов | Сведения о почтовом адресе / географические координаты | Количество ежегодно образующихся отходов, т/год | в том числе | | | | | | |
|---|--|---|--|--------------------|-------------------------|----|-----------------------|---------|---|
| | | | Наименование вида отхода | Код отхода по ФККО | по классам опасности, т | | | | |
| | | | | | I | II | III | IV | V |
| | | | отходы минеральных масел турбинных | 40617001313 | | | 0,350 | | |
| | | | Отходы моющих, чистящих и полирующих средств | 41610000000 | | | 4,420 | | |
| | | | Итого отходов III класса опасности: | | | | 60207,04 4 | | |
| | | | пыль (порошок) абразивные от шлифования черных металлов с содержанием металла менее 50% | 36122102424 | | | | 0,515 | |
| | | | мусор от сноса и разборки зданий несортированный | 81290101724 | | | | 299,000 | |
| | | | песок, загрязненный нефтью или нефтепродуктами (содержание нефти или нефтепродуктов менее 15%) | 91920102394 | | | | 0,000 | |
| | | | обтирочный материал, загрязненный нефтью или нефтепродуктами (содержание нефти или нефтепродуктов менее 15%) | 91920402604 | | | | 0,148 | |



Министерство природных ресурсов, экологии и имущественных отношений
Оренбургской области

| Наименование источников образования отходов | Сведения о почтовом адресе / географические координаты | Количество ежегодно образующихся отходов, т/год | в том числе | | | | | | |
|---|--|---|--|--------------------|-------------------------|----|-----|--------|---|
| | | | Наименование вида отхода | Код отхода по ФККО | по классам опасности, т | | | | |
| | | | | | I | II | III | IV | V |
| | | | опилки и стружка древесные, загрязненные нефтью или нефтепродуктами | 91920502394 | | | | 0,000 | |
| | | | камеры пневматических шин автомобильных отработанные | 92112001504 | | | | 0,000 | |
| | | | покрышки пневматических шин с тканевым кордом отработанные | 92113001504 | | | | 0,000 | |
| | | | покрышки пневматических шин с металлическим кордом отработанные | 92113002504 | | | | 0,000 | |
| | | | фильтры воздушные автотранспортных средств отработанные | 92130101524 | | | | 0,000 | |
| | | | осадок механической очистки нефтесодержащих сточных вод, содержащий нефтепродукты в количестве менее 15% | 72310202394 | | | | 0,345 | |
| | | | мусор от офисных и бытовых помещений организаций несортированный (исключая крупногабаритный) | 73310001724 | | | | 47,400 | |



Министерство природных ресурсов, экологии и имущественных отношений
Оренбургской области

| Наименование источников образования отходов | Сведения о почтовом адресе / географические координаты | Количество ежегодно образующихся отходов, т/год | в том числе | | | | | | |
|---|--|---|---|--------------------|-------------------------|----|----------------|--------|---------|
| | | | Наименование вида отхода | Код отхода по ФККО | по классам опасности, т | | | | |
| | | | | | I | II | III | IV | V |
| | | | смет с территории предприятия малоопасный | 73339001714 | | | | 54,000 | |
| | | | Итого отходов IV класса опасности: | | | | 401,408 | | |
| | | | пищевые отходы кухонь и организаций общественного питания несортированные | 73610001305 | | | | | 4,800 |
| | | | Отходы сырья и подготовки сырья для производства пищевых продуктов | 91218101215 | | | | | 207,634 |
| | | | лом шамотного кирпича незагрязненный | 91910001205 | | | | | 3,116 |
| | | | тормозные колодки отработанные без накладок асбестовых | 92031001525 | | | | | 0,000 |
| | | | Изделия из натуральных, синтетических, искусственных и шерстяных волокон, утратившие потребительские свойства, незагрязненные | 40210000000 | | | | | 0,000 |



Министерство природных ресурсов, экологии и имущественных отношений
Оренбургской области

| Наименование источников образования отходов | Сведения о почтовом адресе / географические координаты | Количество ежегодно образующихся отходов, т/год | в том числе | | | | | | |
|---|--|---|---|--------------------|-------------------------|----|-----|----|---------|
| | | | Наименование вида отхода | Код отхода по ФККО | по классам опасности, т | | | | |
| | | | | | I | II | III | IV | V |
| | | | Шлаки производства чугуна | 35111000000 | | | | | 3,349 |
| | | | Отходы литейных форм от литья черных металлов | 35715000000 | | | | | 73,150 |
| | | | стружка черных металлов несортированная незагрязненная | 36121203225 | | | | | 104,260 |
| | | | обрезь натуральной чистой древесины | 30522004215 | | | | | 22,310 |
| | | | опилки натуральной чистой древесины | 30523001435 | | | | | 9,260 |
| | | | стружка натуральной чистой древесины | 30523002225 | | | | | 2,040 |
| | | | ленты конвейерные, приводные ремни, утратившие потребительские свойства, незагрязненные | 43112001515 | | | | | 2,103 |



Министерство природных ресурсов, экологии и имущественных отношений
Оренбургской области

| Наименование источников образования отходов | Сведения о почтовом адресе / географические координаты | Количество ежегодно образующихся отходов, т/год | в том числе | | | | | | |
|---|--|---|--|--------------------|-------------------------|----|-----|----|---------|
| | | | Наименование вида отхода | Код отхода по ФККО | по классам опасности, т | | | | |
| | | | | | I | II | III | IV | V |
| | | | отходы полипропиленовой тары незагрязненной | 43412004515 | | | | | 14,235 |
| | | | Ткани фильтровальные из синтетических волокон отработанные | 44322000000 | | | | | 14,524 |
| | | | лом изделий из стекла | 45110100205 | | | | | 0,193 |
| | | | абразивные круги отработанные, лом отработанных абразивных кругов | 45610001515 | | | | | 0,088 |
| | | | Лом и отходы черных металлов несортированные | 46101000000 | | | | | 0,435 |
| | | | лом и отходы, содержащие незагрязненные черные металлы в виде изделий, кусков, несортированные | 46101001205 | | | | | 664,974 |
| | | | лом и отходы незагрязненные, содержащие медные сплавы в виде изделий, кусков, несортированные | 46210001205 | | | | | 0,718 |



Министерство природных ресурсов, экологии и имущественных отношений
Оренбургской области

| Наименование источников образования отходов | Сведения о почтовом адресе / географические координаты | Количество ежегодно образующихся отходов, т/год | в том числе | | | | | | |
|---|--|---|--|--------------------|-------------------------|----|-----|----|-----------------|
| | | | Наименование вида отхода | Код отхода по ФККО | по классам опасности, т | | | | |
| | | | | | I | II | III | IV | V |
| | | | лом электротехнических изделий из алюминия (провод, голые жилы кабелей и шнуров, шины распределительных устройств, трансформаторов, выпрямители) | 46220002515 | | | | | 4,757 |
| | | | лампы ртутные, ртутно-кварцевые, люминесцентные, утратившие потребительские свойства | 47110101521 | | | | | 0,586 |
| | | | Оборудование компьютерное, электронное, оптическое, утратившее потребительские свойства | 48100000000 | | | | | 0,395 |
| | | | провод медный эмалированный, утративший потребительские свойства | 48230301525 | | | | | 0,000 |
| | | | Итого отходов V класса опасности: | | | | | | 1132,927 |



Министерство природных ресурсов, экологии и имущественных отношений
Оренбургской области

| Наименование источников образования отходов | Сведения о почтовом адресе / географические координаты | Количество ежегодно образующихся отходов, т/год | в том числе | | | | | | | |
|---|--|---|--|--------------------|-------------------------|-------------|-----|----|---|--|
| | | | Наименование вида отхода | Код отхода по ФККО | по классам опасности, т | | | | | |
| | | | | | I | II | III | IV | V | |
| ЗАО «Завод синтетического спирта» | 462402, г. Орск, Тобольская, 5 | 1609.311 | лампы ртутные, ртутно-кварцевые, люминесцентные, утратившие потребительские свойства | 47110101521 | 0,2 23 | | | | | |
| | | | Итого I класса опасности: | | 0,2 23 | | | | | |
| | | | Отходы неорганических кислот (кислые полимеры с содержанием кислоты до 30%) | 521000000000 0 | | 776,8 00 | | | | |
| | | | кислота аккумуляторная серная отработанная | 92021001102 | | 0,154 | | | | |
| | | | щелочи аккумуляторные отработанные | 92022001102 | | 0,053 | | | | |
| | | | Итого II класса опасности: | | 777,0 07 | | | | | |



Министерство природных ресурсов, экологии и имущественных отношений
Оренбургской области

| Наименование источников образования отходов | Сведения о почтовом адресе / географические координаты | Количество ежегодно образующихся отходов, т/год | в том числе | | | | | | |
|---|--|---|---|--------------------|-------------------------|----|--------|----|---|
| | | | Наименование вида отхода | Код отхода по ФККО | по классам опасности, т | | | | |
| | | | | | I | II | III | IV | V |
| | | | шпалы железнодорожные деревянные, пропитанные антисептическими средствами, отработанные | 84100001513 | | | 2,000 | | |
| | | | лом и отходы свинца в кусковой форме незагрязненные | 46240002213 | | | 12,000 | | |
| | | | лом и отходы меди несортированные незагрязненные | 46211099203 | | | 18,200 | | |
| | | | отходы минеральных масел моторных | 40611001313 | | | 0,586 | | |
| | | | отходы минеральных масел моторных | 40611001313 | | | 0,960 | | |
| | | | отходы минеральных масел промышленных | 40613001313 | | | 3,123 | | |
| | | | отходы минеральных масел трансмиссионных | 40615001313 | | | 0,073 | | |



Министерство природных ресурсов, экологии и имущественных отношений
Оренбургской области

| Наименование источников образования отходов | Сведения о почтовом адресе / географические координаты | Количество ежегодно образующихся отходов, т/год | в том числе | | | | | | |
|---|--|---|--|--------------------|-------------------------|----|-------|----|---|
| | | | Наименование вида отхода | Код отхода по ФККО | по классам опасности, т | | | | |
| | | | | | I | II | III | IV | V |
| | | | отходы минеральных масел трансформаторных, не содержащих галогены | 40614001313 | | | 0,008 | | |
| | | | отходы синтетических масел компрессорных | 41340001313 | | | 0,162 | | |
| | | | отходы минеральных масел гидравлических, не содержащих галогены | 40612001313 | | | 0,006 | | |
| | | | Прочие отходы процессов преобразования и синтеза (шлам зачистки резервуаров ИПС, АИПС, ДИИПЭ) | 5990000000000 0 | | | 0,300 | | |
| | | | Отходы сложного комбинированного состава в виде изделий, оборудования, устройств, не вошедшие в другие пункты (фильтрующие элементы ССД автомобилей) | 9200000000000 0 | | | 0,146 | | |



Министерство природных ресурсов, экологии и имущественных отношений
Оренбургской области

| Наименование источников образования отходов | Сведения о почтовом адресе / географические координаты | Количество ежегодно образующихся отходов, т/год | в том числе | | | | | | |
|---|--|---|---|--------------------|-------------------------|----|---------------|-------|---|
| | | | Наименование вида отхода | Код отхода по ФККО | по классам опасности, т | | | | |
| | | | | | I | II | III | IV | V |
| | | | Отходы сложного комбинированного состава в виде изделий, оборудования, устройств, не вошедшие в другие пункты (фильтрующие элементы ССД тепловозов) | 9200000000000 0 | | | 0,130 | | |
| | | | Отходы аккумуляторов (аккумуляторы щелочные отработанные неразобранные, со слитым электролитом) | 921100001300 0 | | | 0,123 | | |
| | | | аккумуляторы свинцовые отработанные в сборе, без электролита | 92011002523 | | | 0,583 | | |
| | | | Итого III класса опасности: | | | | 38,399 | | |
| | | | обувь кожаная рабочая, утратившая потребительские свойства | 40310100524 | | | | 0,541 | |
| | | | пыль древесная от шлифовки натуральной чистой древесины | 30531101424 | | | | 1,523 | |
| | | | отходы рубероида | 82621001514 | | | | 0.42 | |



Министерство природных ресурсов, экологии и имущественных отношений
Оренбургской области

| Наименование источников образования отходов | Сведения о почтовом адресе / географические координаты | Количество ежегодно образующихся отходов, т/год | в том числе | | | | | | |
|---|--|---|---|---------------------|-------------------------|----|-----|--------|---|
| | | | Наименование вида отхода | Код отхода по ФККО | по классам опасности, т | | | | |
| | | | | | I | II | III | IV | V |
| | | | пыль (порошок) от шлифования черных металлов с содержанием металла 50 % и более | 36122101424 | | | | 0,084 | |
| | | | Отходы кирпича (кислотоупорный кирпич) | 314014000100 0 | | | | 12,000 | |
| | | | Отходы минерального волокна (отходы теплоизоляционных материалов) | 314016000100 0 | | | | 7,616 | |
| | | | песок, загрязненный нефтью или нефтепродуктами (содержание нефти или нефтепродуктов менее 15 %) | 9 19 201 02 39 4 | | | | 1, 2 | |
| | | | песок, загрязненный нефтью или нефтепродуктами (содержание нефти или нефтепродуктов менее 15 %) | 91920102394 | | | | 0.9 | |
| | | | Пыль графитная | 34853001424 | | | | 0.025 | |
| | | | Отходы асбеста (паронит) | 314037000100 0 | | | | 0.77 | |
| | | | отходы асбеста в кусковой форме | 34851101204 | | | | 0.17 | |



Министерство природных ресурсов, экологии и имущественных отношений
Оренбургской области

| Наименование источников образования отходов | Сведения о почтовом адресе / географические координаты | Количество ежегодно образующихся отходов, т/год | в том числе | | | | | | |
|---|--|---|---|--------------------|-------------------------|----|-----|-------|---|
| | | | Наименование вида отхода | Код отхода по ФККО | по классам опасности, т | | | | |
| | | | | | I | II | III | IV | V |
| | | | | | | | | | |
| | | | отходы асбеста в кусковой форме | 34851101204 | | | | 0,25 | |
| | | | отходы асбеста в виде крошки | 34851103494 | | | | 0,244 | |
| | | | Лом и отходы черных металлов с примесями или загрязненные опасными веществами (тара из-под ЛКМ) | 351500000100 0 | | | | 0,327 | |
| | | | обтирочный материал, загрязненный нефтью или нефтепродуктами (содержание нефти или нефтепродуктов менее 15 %) | 91920402604 | | | | 0,989 | |
| | | | сальниковая набивка асбесто-графитовая промасленная (содержание масла менее 15 %) | 91920202604 | | | | 0,45 | |
| | | | Твердые отходы резины (отходы резинотканевые невулканизированные) | 575001000100 0 | | | | 1,015 | |



Министерство природных ресурсов, экологии и имущественных отношений
Оренбургской области

| Наименование источников образования отходов | Сведения о почтовом адресе / географические координаты | Количество ежегодно образующихся отходов, т/год | в том числе | | | | | | |
|---|--|---|--|--------------------|-------------------------|----|-----|--------|---|
| | | | Наименование вида отхода | Код отхода по ФККО | по классам опасности, т | | | | |
| | | | | | I | II | III | IV | V |
| | | | покрышки пневматических шин с тканевым кордом отработанные | 92113001504 | | | | 0,343 | |
| | | | покрышки пневматических шин с металлическим кордом отработанные | 92113002504 | | | | 2,994 | |
| | | | Отходы тканей, старая одежда (отработанная спецодежда после стирки в прачечной) | 581011000100 0 | | | | 6,529 | |
| | | | Отходы потребления на производстве, подобные коммунальным (смет с территории) | 912000000000 0 | | | | 6,215 | |
| | | | мусор от офисных и бытовых помещений организаций несортированный (исключая крупногабаритный) | 73310001724 | | | | 66,480 | |
| | | | мусор от сноса и разборки зданий несортированный | 81290101724 | | | | 0,450 | |



Министерство природных ресурсов, экологии и имущественных отношений
Оренбургской области

| Наименование источников образования отходов | Сведения о почтовом адресе / географические координаты | Количество ежегодно образующихся отходов, т/год | в том числе | | | | | | |
|---|--|---|--|--------------------|-------------------------|----|-----|---------|---|
| | | | Наименование вида отхода | Код отхода по ФККО | по классам опасности, т | | | | |
| | | | | | I | II | III | IV | V |
| | | | Отходы сложного комбинированного состава в виде изделий, оборудования, устройств, не вошедшие в другие пункты (накладки тормозных колодок) | 920000000000 0 | | | | 0,064 | |
| | | | Отходы сложного комбинированного состава в виде изделий, оборудования, устройств, не вошедшие в другие пункты (отходы от эксплуатации офисной техники) | 920000000000 0 | | | | 0,010 | |
| | | | Электрическое оборудование, приборы, устройства и их части (отходы КИП и А) | 921000000000 0 | | | | 0,430 | |
| | | | Отходы (осадки) при механической и биологической очистке сточных вод (осадки очистных сооружений) | 943000000000 0 | | | | 182,487 | |
| | | | Отходы (осадки) при механической и биологической очистке сточных вод (избыточный активный ил) | 943000000000 0 | | | | 0,613 | |



Министерство природных ресурсов, экологии и имущественных отношений
Оренбургской области

| Наименование источников образования отходов | Сведения о почтовом адресе / географические координаты | Количество ежегодно образующихся отходов, т/год | в том числе | | | | | | |
|---|--|---|---|--------------------|-------------------------|----|---------------|--------|---|
| | | | Наименование вида отхода | Код отхода по ФККО | по классам опасности, т | | | | |
| | | | | | I | II | III | IV | V |
| | | | Итого IV класса опасности: | | | | 290.83 | | |
| | | | обрезь натуральной чистой древесины | 30522004215 | | | | 2,6 | |
| | | | опилки натуральной чистой древесины | 30523001435 | | | | 1,556 | |
| | | | стружка натуральной чистой древесины | 30523002225 | | | | 0,258 | |
| | | | отходы бумаги и картона от канцелярской деятельности и делопроизводства | 40512202605 | | | | 0,630 | |
| | | | бой стекла | 34190101205 | | | | 0,095 | |
| | | | бой строительного кирпича | 34321001205 | | | | 0,167 | |
| | | | бой бетонных изделий | 34620001205 | | | | 25,000 | |



Министерство природных ресурсов, экологии и имущественных отношений
Оренбургской области

| Наименование источников образования отходов | Сведения о почтовом адресе / географические координаты | Количество ежегодно образующихся отходов, т/год | в том числе | | | | | | |
|---|--|---|--|--------------------|-------------------------|----|-----|----|---------|
| | | | Наименование вида отхода | Код отхода по ФККО | по классам опасности, т | | | | |
| | | | | | I | II | III | IV | V |
| | | | отходы асбеста в виде крошки | 34851103494 | | | | | 0,003 |
| | | | отходы асбеста в виде крошки | 34851103494 | | | | | 0.018 |
| | | | отходы асбеста в виде крошки | 34851103494 | | | | | 15,000 |
| | | | лом и отходы чугунные несортированные | 46110099205 | | | | | 0,380 |
| | | | лом и отходы стальные несортированные | 46120099205 | | | | | 67,000 |
| | | | остатки и огарки стальных сварочных электродов | 91910001205 | | | | | 0,439 |
| | | | лом и отходы, содержащие незагрязненные черные металлы в виде изделий, кусков, несортированные | 46101001205 | | | | | 340,000 |
| | | | лом и отходы алюминия несортированные | 46220006205 | | | | | 6,4 |



Министерство природных ресурсов, экологии и имущественных отношений
Оренбургской области

| Наименование источников образования отходов | Сведения о почтовом адресе / географические координаты | Количество ежегодно образующихся отходов, т/год | в том числе | | | | | | |
|---|--|---|--|--------------------|-------------------------|----|-----|----|----------------|
| | | | Наименование вида отхода | Код отхода по ФККО | по классам опасности, т | | | | |
| | | | | | I | II | III | IV | V |
| | | | | | | | | | |
| | | | лом и отходы бронзы несортированные | 46213099205 | | | | | 25,02 |
| | | | стружка бронзы незагрязненная | 36121205225 | | | | | 3,300 |
| | | | лом и отходы латуни несортированные | 46214099205 | | | | | 12,6 |
| | | | Отходы затвердевших полиолифенов (кроме полиэтилена и полипропилена) (отходы фторопласта) | 571028000100 5 | | | | | 0,700 |
| | | | трубы, трубки из вулканизированной резины, утратившие потребительские свойства, незагрязненные | 43111001515 | | | | | 1,015 |
| | | | отходы изолированных проводов и кабелей | 48230201525 | | | | | 0,500 |
| | | | Итого V класса опасности: | | | | | | 502,861 |



Министерство природных ресурсов, экологии и имущественных отношений
Оренбургской области

| Наименование источников образования отходов | Сведения о почтовом адресе / географические координаты | Количество ежегодно образующихся отходов, т/год | в том числе | | | | | | | |
|---|--|---|--|--------------------|-------------------------|--------------|-------|----|---|--|
| | | | Наименование вида отхода | Код отхода по ФККО | по классам опасности, т | | | | | |
| | | | | | I | II | III | IV | V | |
| ОАО «Орское карьероуправление» | 462414, г. Орск, п. Круторожино, Гайское шоссе, 10 | 406512,99 | лампы ртутные, ртутно-кварцевые, люминесцентные, утратившие потребительские свойства | 47110101521 | 0,064 | | | | | |
| | | | Итого I класса опасности | | 0,064 | | | | | |
| | | | аккумуляторы свинцовые отработанные неповрежденные, с электролитом | 92011001532 | | 4,357 | | | | |
| | | | Итого II класса опасности | | | 4,357 | | | | |
| | | | всплывшие нефтепродукты из нефтеловушек и аналогичных сооружений | 40635001313 | | | 0,004 | | | |
| | | | отходы минеральных масел моторных | 40611001313 | | | 6,431 | | | |
| | | | отходы минеральных масел трансмиссионных | 40615001313 | | | 3,700 | | | |



Министерство природных ресурсов, экологии и имущественных отношений
Оренбургской области

| Наименование источников образования отходов | Сведения о почтовом адресе / географические координаты | Количество ежегодно образующихся отходов, т/год | в том числе | | | | | | |
|---|--|---|---|--------------------|-------------------------|----|-------|----|---|
| | | | Наименование вида отхода | Код отхода по ФККО | по классам опасности, т | | | | |
| | | | | | I | II | III | IV | V |
| | | | отходы минеральных масел промышленных | 40613001313 | | | 1,183 | | |
| | | | отходы минеральных масел компрессорных | 40616601313 | | | 0,227 | | |
| | | | отходы минеральных масел трансформаторных, не содержащих галогены | 40614001313 | | | 0,405 | | |
| | | | отходы минеральных масел моторных | 40611001313 | | | 2,750 | | |
| | | | отходы минеральных масел гидравлических, не содержащих галогены | 40612001313 | | | 7,500 | | |
| | | | Отходы твердых производственных материалов, загрязненные нефтяными и минеральными жировыми продуктами (отработанные масляные фильтры) | 549030000000 0 | | | 0,112 | | |



Министерство природных ресурсов, экологии и имущественных отношений
Оренбургской области

| Наименование источников образования отходов | Сведения о почтовом адресе / географические координаты | Количество ежегодно образующихся отходов, т/год | в том числе | | | | | | |
|---|--|---|--|--------------------|-------------------------|----|---------------|-------|---|
| | | | Наименование вида отхода | Код отхода по ФККО | по классам опасности, т | | | | |
| | | | | | I | II | III | IV | V |
| | | | опилки и стружка древесные, загрязненные нефтью или нефтепродуктами (содержание нефти или нефтепродуктов 15% и более) | 91920501393 | | | 0,376 | | |
| | | | шпалы железнодорожные деревянные, пропитанные антисептическими средствами, отработанные | 84100001513 | | | 4,200 | | |
| | | | Шлам очистки трубопроводов и емкостей (бочек, контейнеров, цистерн, гудронаторов) от нефти и нефтепродуктов | 546015000403 0 | | | 2,163 | | |
| | | | Итого III класса опасности | | | | 29,051 | | |
| | | | Отходы (осадки) при механической и биологической очистке сточных вод | 943000000000 0 | | | | 0,384 | |
| | | | эмульсии и эмульсионные смеси для шлифовки металлов отработанные, содержащие масла или нефтепродукты в количестве менее 15 % | 36122202314 | | | | 1,176 | |



Министерство природных ресурсов, экологии и имущественных отношений
Оренбургской области

| Наименование источников образования отходов | Сведения о почтовом адресе / географические координаты | Количество ежегодно образующихся отходов, т/год | в том числе | | | | | | |
|---|--|---|---|--------------------|-------------------------|----|-----|--------|---|
| | | | Наименование вида отхода | Код отхода по ФККО | по классам опасности, т | | | | |
| | | | | | I | II | III | IV | V |
| | | | обтирочный материал, загрязненный нефтью или нефтепродуктами (содержание нефти или нефтепродуктов менее 15 %) | 91920402604 | | | | 1,576 | |
| | | | песок, загрязненный нефтью или нефтепродуктами (содержание нефти или нефтепродуктов менее 15 %) | 91920102394 | | | | 1,395 | |
| | | | Лом и отходы черных металлов с примесями или загрязненные опасными веществами (жестяные банки из-под краски) | 351500000100 0 | | | | 0,185 | |
| | | | покрышки пневматических шин с тканевым кордом отработанные | 92113001504 | | | | 18,660 | |
| | | | камеры пневматических шин автомобильных отработанные | 92112001504 | | | | 0,144 | |



Министерство природных ресурсов, экологии и имущественных отношений
Оренбургской области

| Наименование источников образования отходов | Сведения о почтовом адресе / географические координаты | Количество ежегодно образующихся отходов, т/год | в том числе | | | | | | |
|---|--|---|---|--------------------|-------------------------|----|-----|--------|---|
| | | | Наименование вида отхода | Код отхода по ФККО | по классам опасности, т | | | | |
| | | | | | I | II | III | IV | V |
| | | | Отходы сложного комбинированного состава в виде изделий, оборудования, устройств, не вошедшие в другие пункты (отработанные тормозные накладки) | 920000000000 0 | | | | 0,614 | |
| | | | Отходы сложного комбинированного состава в виде изделий, оборудования, устройств, не вошедшие в другие пункты (отработанные воздушные фильтры) | 920000000000 0 | | | | 0,163 | |
| | | | Отходы полимерных материалов (пластмассовая тара, загрязненная) | 570000000000 0 | | | | 0,270 | |
| | | | покрышки пневматических шин с металлическим кордом отработанные | 92113002504 | | | | 89,850 | |
| | | | Прочие коммунальные отходы (смет с территории) | 990000000000 0 | | | | 9,705 | |
| | | | Отходы тканей, старая одежда (Изношенная спецодежда загрязненная) | 581011000100 0 | | | | 2,847 | |



Министерство природных ресурсов, экологии и имущественных отношений
Оренбургской области

| Наименование источников образования отходов | Сведения о почтовом адресе / географические координаты | Количество ежегодно образующихся отходов, т/год | в том числе | | | | | | |
|---|--|---|---|--------------------|-------------------------|----|-----|----------|---|
| | | | Наименование вида отхода | Код отхода по ФККО | по классам опасности, т | | | | |
| | | | | | I | II | III | IV | V |
| | | | обтирочный материал, загрязненный нефтью или нефтепродуктами (содержание нефти или нефтепродуктов менее 15 %) | 91920402604 | | | | 0,512 | |
| | | | лом и отходы олова несортированные | 46270099204 | | | | 0,450 | |
| | | | пыль газоочистки щебеночная | 23111205424 | | | | 1013,060 | |
| | | | зола от сжигания угля малоопасная | 61110001404 | | | | 0,825 | |
| | | | Электрическое оборудование, приборы, устройства и их части (отработанные картриджи) | 92100000000 0 | | | | 0,004 | |
| | | | Медицинские отходы | 97100000000 0 | | | | 0,024 | |
| | | | Медицинские отходы (иглы одноразовых шприцов) | 97100000000 0 | | | | 0,008 | |
| | | | Медицинские отходы (полимеры одноразовых шприцов) | 97100000000 0 | | | | 0,023 | |



Министерство природных ресурсов, экологии и имущественных отношений
Оренбургской области

| Наименование источников образования отходов | Сведения о почтовом адресе / географические координаты | Количество ежегодно образующихся отходов, т/год | в том числе | | | | | | |
|---|--|---|---|--------------------|-------------------------|----|-----------------|--------|---|
| | | | Наименование вида отхода | Код отхода по ФККО | по классам опасности, т | | | | |
| | | | | | I | II | III | IV | V |
| | | | Итого IV класса опасности | | | | 1141,875 | | |
| | | | Мусор строительный | 912006000100 0 | | | | 13,827 | |
| | | | бой стекла | 34190101205 | | | | 0,165 | |
| | | | опилки и стружка натуральной чистой древесины несортированные | 30529111205 | | | | 14,010 | |
| | | | опилки натуральной чистой древесины | 30523001435 | | | | 0,741 | |
| | | | отходы асбеста в виде крошки | 34851103494 | | | | 0,096 | |
| | | | тормозные колодки обработанные без накладок асбестовых | 92031001525 | | | | 0,335 | |
| | | | остатки и огарки стальных сварочных электродов | 91910001205 | | | | 2,645 | |



Министерство природных ресурсов, экологии и имущественных отношений
Оренбургской области

| Наименование источников образования отходов | Сведения о почтовом адресе / географические координаты | Количество ежегодно образующихся отходов, т/год | в том числе | | | | | | |
|---|--|---|--|--------------------|-------------------------|----|-----|----|---------|
| | | | Наименование вида отхода | Код отхода по ФККО | по классам опасности, т | | | | |
| | | | | | I | II | III | IV | V |
| | | | отходы бумаги и картона от канцелярской деятельности и делопроизводства | 40512202605 | | | | | 1,500 |
| | | | лом и отходы, содержащие незагрязненные черные металлы в виде изделий, кусков, несортированные | 46101001205 | | | | | 275,664 |
| | | | стружка черных металлов несортированная незагрязненная | 36121203225 | | | | | 18,750 |
| | | | стружка бронзы незагрязненная | 36121205225 | | | | | 0,600 |
| | | | Лом и отходы цветных металлов и сплавов несортированный | 355000000000 0 | | | | | 4,202 |
| | | | бой шамотного кирпича | 34211001205 | | | | | 0,100 |
| | | | пищевые отходы кухонь и организаций общественного питания несортированные | 73610001305 | | | | | 3,750 |



Министерство природных ресурсов, экологии и имущественных отношений
Оренбургской области

| Наименование источников образования отходов | Сведения о почтовом адресе / географические координаты | Количество ежегодно образующихся отходов, т/год | в том числе | | | | | | |
|---|--|---|--|--------------------|-------------------------|----|-----|----|------------------------|
| | | | Наименование вида отхода | Код отхода по ФККО | по классам опасности, т | | | | |
| | | | | | I | II | III | IV | V |
| | | | трубы, трубки из вулканизированной резины, утратившие потребительские свойства, незагрязненные | 43111001515 | | | | | 0,992 |
| | | | Отходы полимерных материалов (пластмассовые катушки, тара незагрязненная) | 570000000000 0 | | | | | 0,060 |
| | | | Фильтровочные и поглощительные отработанные массы, не загрязненные опасными веществами (отработанная фильтрующая загрузка) | 314700000000 0 | | | | | 0,110 |
| | | | лампы накаливания, утратившие потребительские свойства | 48241100525 | | | | | 0,098 |
| | | | Отходы при добыче нерудных полезных ископаемых (вскрышные породы) | 347000000000 0 | | | | | 405000,00 0 |
| | | | Итого V класса опасности | | | | | | 405337,64 5 |



Министерство природных ресурсов, экологии и имущественных отношений
Оренбургской области

| Наименование источников образования отходов | Сведения о почтовом адресе / географические координаты | Количество ежегодно образующихся отходов, т/год | в том числе | | | | | | | |
|---|--|---|---|--------------------|-------------------------|--------------|--------|----|---|--|
| | | | Наименование вида отхода | Код отхода по ФККО | по классам опасности, т | | | | | |
| | | | | | I | II | III | IV | V | |
| АО «Новотроицкий цементный завод» | 462353, Оренбургская обл., г.Новотроицк, ул.Заводская, 3 | 114859,32 | Лампы ртутные, ртутно-кварцевые, люминесцентные, утратившие потребительские свойства | 47110101521 | 0,146 | | | | | |
| | | | Итого отходов I класса опасности: | | 0,146 | | | | | |
| | | | Аккумуляторы никель-железные отработанные неповрежденные, с электролитом | 92013001532 | | 1,012 | | | | |
| | | | Аккумуляторы свинцовые отработанные неповрежденные, с электролитом | 92011001532 | | 2,178 | | | | |
| | | | Итого отходов II класса опасности: | | | 3,190 | | | | |
| | | | Шпалы железнодорожные деревянные, пропитанные антисептическими средствами, отработанные | 84100001513 | | | 11,250 | | | |



Министерство природных ресурсов, экологии и имущественных отношений
Оренбургской области

| Наименование источников образования отходов | Сведения о почтовом адресе / географические координаты | Количество ежегодно образующихся отходов, т/год | в том числе | | | | | | |
|---|--|---|---|--------------------|-------------------------|----|--------|----|---|
| | | | Наименование вида отхода | Код отхода по ФККО | по классам опасности, т | | | | |
| | | | | | I | II | III | IV | V |
| | | | Отходы минеральных масел трансмиссионных | 40615001313 | | | 2,502 | | |
| | | | Отходы минеральных масел трансформаторных, не содержащих галогены | 40614001313 | | | 2,721 | | |
| | | | Шлам очистки емкостей и трубопроводов от нефти и нефтепродуктов | 91120002393 | | | 0,004 | | |
| | | | Отходы прочих минеральных масел | 40619001313 | | | 1,193 | | |
| | | | Отходы минеральных масел компрессорных | 40616601313 | | | 0,357 | | |
| | | | Фильтры очистки масла автотранспортных средств отработанные | 92130201523 | | | 0,227 | | |
| | | | Отходы минеральных масел турбинных | 40617001313 | | | 0,900 | | |
| | | | Отходы минеральных масел моторных | 40611001313 | | | 3,901 | | |
| | | | Отходы минеральных масел промышленных | 40613001313 | | | 20,125 | | |
| | | | Лом и отходы медных изделий без покрытий незагрязненные | 46211001513 | | | 0,160 | | |



Министерство природных ресурсов, экологии и имущественных отношений
Оренбургской области

| Наименование источников образования отходов | Сведения о почтовом адресе / географические координаты | Количество ежегодно образующихся отходов, т/год | в том числе | | | | | | |
|---|--|---|--|--------------------|-------------------------|----|-------------------|--------|---|
| | | | Наименование вида отхода | Код отхода по ФККО | по классам опасности, т | | | | |
| | | | | | I | II | III | IV | V |
| | | | Пыль цементная | 34510011423 | | | 113800,000 | | |
| | | | Тара из черных металлов, загрязненная лакокрасочными материалами (содержание 5% и более) | 46811201513 | | | 0,040 | | |
| | | | Итого отходов III класса опасности: | | | | 113843,380 | | |
| | | | Отходы асбеста в кусковой форме | 34851101204 | | | | 0,600 | |
| | | | Спецодежда из натуральных, синтетических, искусственных и шерстяных волокон, загрязненная нефтепродуктами (содержание нефтепродуктов менее 15 %) | 40231201624 | | | | 0,916 | |
| | | | Фильтры воздушные автотранспортных средств отработанные | 92130101524 | | | | 0,072 | |
| | | | Смет с территории предприятия малоопасный | 73339001714 | | | | 12,400 | |
| | | | Картриджи печатающих устройств с содержанием тонера менее 7 % | 48120302524 | | | | 0,298 | |



Министерство природных ресурсов, экологии и имущественных отношений
Оренбургской области

| Наименование источников образования отходов | Сведения о почтовом адресе / географические координаты | Количество ежегодно образующихся отходов, т/год | в том числе | | | | | | |
|---|--|---|---|--------------------|-------------------------|----|-----|---------|---|
| | | | Наименование вида отхода | Код отхода по ФККО | по классам опасности, т | | | | |
| | | | | | I | II | III | IV | V |
| | | | Клавиатура, манипулятор «мышь» с соединительными проводами, утратившие потребительские свойства | 48120401524 | | | | 0,049 | |
| | | | Покрышки пневматических шин с металлическим кордом отработанные | 92113002504 | | | | 15,096 | |
| | | | Камеры пневматических шин автомобильных отработанные | 92112001504 | | | | 0,253 | |
| | | | Обтирочный материал, загрязненный нефтью или нефтепродуктами (содержание нефти или нефтепродуктов менее 15 %) | 91920402604 | | | | 0,505 | |
| | | | Песок, загрязненный нефтью или нефтепродуктами (содержание нефти или нефтепродуктов менее 15 %) | 91920102394 | | | | 0,880 | |
| | | | Лом периклазо-хромитового кирпича незагрязненный | 91218111214 | | | | 170,000 | |



Министерство природных ресурсов, экологии и имущественных отношений
Оренбургской области

| Наименование источников образования отходов | Сведения о почтовом адресе / географические координаты | Количество ежегодно образующихся отходов, т/год | в том числе | | | | | | |
|---|--|---|---|--------------------|-------------------------|----|-----|----------------|-------|
| | | | Наименование вида отхода | Код отхода по ФККО | по классам опасности, т | | | | |
| | | | | | I | II | III | IV | V |
| | | | Изделия из фрикционных материалов на основе асбеста, используемые для тормозов, сцеплений или аналогичных устройств, обработанные | 45590101614 | | | | 0,872 | |
| | | | Мусор от офисных и бытовых помещений организаций несортированный (исключая крупногабаритный) | 73310001724 | | | | 93,373 | |
| | | | Отходы шлаковаты незагрязненные | 45711101204 | | | | 0,100 | |
| | | | Ткань фильтровальная из полимерных волокон при очистке воздуха | 44322101624 | | | | 1,620 | |
| | | | Итого отходов IV класса опасности: | | | | | 297,034 | |
| | | | Абразивные круги обработанные, лом отработанных абразивных кругов | 45610001515 | | | | | 0,039 |



Министерство природных ресурсов, экологии и имущественных отношений
Оренбургской области

| Наименование источников образования отходов | Сведения о почтовом адресе / географические координаты | Количество ежегодно образующихся отходов, т/год | в том числе | | | | | | |
|---|--|---|--|--------------------|-------------------------|----|-----|----|---------|
| | | | Наименование вида отхода | Код отхода по ФККО | по классам опасности, т | | | | |
| | | | | | I | II | III | IV | V |
| | | | Лом и отходы, содержащие незагрязненные черные металлы в виде изделий, кусков, несортированные | 46101001205 | | | | | 76,863 |
| | | | Опилки натуральной чистой древесины | 30523001435 | | | | | 0,450 |
| | | | Лампы накаливания, утратившие потребительские свойства | 48241100525 | | | | | 0,005 |
| | | | Пищевые отходы кухонь и организаций общественного питания | 73610001305 | | | | | 5,040 |
| | | | Бой шамотного кирпича | 34211001205 | | | | | 136,000 |
| | | | Лом бетонных изделий, отходы бетона в кусковой форме | 82220101215 | | | | | 118,700 |
| | | | Ленты конвейерные, приводные ремни, утратившие потребительские свойства, незагрязненные | 43112001515 | | | | | 0,351 |
| | | | Отходы полиэтиленовой тары незагрязненной | 43411004515 | | | | | 5,000 |
| | | | Горбыль из натуральной чистой древесины | 30522001215 | | | | | 1,845 |



Министерство природных ресурсов, экологии и имущественных отношений
Оренбургской области

| Наименование источников образования отходов | Сведения о почтовом адресе / географические координаты | Количество ежегодно образующихся отходов, т/год | в том числе | | | | | | |
|---|--|---|--|--------------------|-------------------------|----|-----|----|---------|
| | | | Наименование вида отхода | Код отхода по ФККО | по классам опасности, т | | | | |
| | | | | | I | II | III | IV | V |
| | | | Отходы упаковочного картона незагрязненные | 40518301605 | | | | | 2,000 |
| | | | Остатки и огарки стальных сварочных электродов | 91910001205 | | | | | 0,741 |
| | | | Отходы цемента в кусковой форме | 82210101215 | | | | | 330,000 |
| | | | Лом и отходы стальные несортированные | 46120099205 | | | | | 26,100 |
| | | | Лом электротехнических изделий из алюминия (провод, голые жилы кабелей и шнуров, шины распределительных устройств, трансформаторов, выпрямители) | 46220002515 | | | | | 0,007 |
| | | | Лом и отходы алюминия в кусковой форме незагрязненные | 46220003215 | | | | | 2,334 |
| | | | Стружка черных металлов несортированная незагрязненная | 36121203225 | | | | | 9,825 |
| | | | Отходы бумаги и картона от канцелярской деятельности и делопроизводства | 40512202605 | | | | | 0,252 |



Министерство природных ресурсов, экологии и имущественных отношений
Оренбургской области

| Наименование источников образования отходов | Сведения о почтовом адресе / географические координаты | Количество ежегодно образующихся отходов, т/год | в том числе | | | | | | |
|---|--|---|---|--------------------|-------------------------|----|-----|-------|----------------|
| | | | Наименование вида отхода | Код отхода по ФККО | по классам опасности, т | | | | |
| | | | | | I | II | III | IV | V |
| | | | Итого отходов V класса опасности: | | | | | | 715,552 |
| ОАО «Завод бурового оборудования» | 460026, Оренбургская область, г.Оренбург, пр.Победы, 118 | 90,14 | Лампы ртутные, ртутно – кварцевые, люминесцентные, утратившие потребительские свойства | 47110101521 | 0,0 25 | | | | |
| | | | Итого отходов I класса опасности: | | 0,0 25 | | | | |
| | | | Отходы абразивных материалов в виде порошка | 45620052414 | | | | 0,200 | |
| | | | Обтирочный материал, загрязненный нефтью или нефтепродуктами (содержание нефти или нефтепродуктов менее 15 %) | 91920402604 | | | | 0,100 | |
| | | | Покрышки пневматических шин с металлическим кордом отработанные | 92113002504 | | | | 0,318 | |



Министерство природных ресурсов, экологии и имущественных отношений
Оренбургской области

| Наименование источников образования отходов | Сведения о почтовом адресе / географические координаты | Количество ежегодно образующихся отходов, т/год | в том числе | | | | | | |
|---|--|---|--|--------------------|-------------------------|----|-----|---------------|---|
| | | | Наименование вида отхода | Код отхода по ФККО | по классам опасности, т | | | | |
| | | | | | I | II | III | IV | V |
| | | | Мусор от офисных и бытовых помещений организаций несортированный (исключая крупногабаритный) | 73310001724 | | | | 10,281 | |
| | | | Смет с территории предприятия малоопасный | 73339001714 | | | | 37,967 | |
| | | | Шлак сварочный | 91910002204 | | | | 0,088 | |
| | | | Пыль газоочистки стальная незагрязненная | 36123103424 | | | | 1,000 | |
| | | | Тара из черных металлов, загрязненная лакокрасочными материалами (содержание менее 5%) | 46811202514 | | | | 0,054 | |
| | | | Смазочно – охлаждающие жидкости отработанные при металлообработке | 36121100000 | | | | 5,200 | |
| | | | Отходы обработки металлов при производстве готовых металлических изделий | 36100000000 | | | | 1,000 | |
| | | | Итого отходов IV класса опасности: | | | | | 56,208 | |



Министерство природных ресурсов, экологии и имущественных отношений
Оренбургской области

| Наименование источников образования отходов | Сведения о почтовом адресе / географические координаты | Количество ежегодно образующихся отходов, т/год | в том числе | | | | | | |
|---|--|---|---|--------------------|-------------------------|----|-----|----|--------|
| | | | Наименование вида отхода | Код отхода по ФККО | по классам опасности, т | | | | |
| | | | | | I | II | III | IV | V |
| | | | Абразивные круги отработанные, лом отработанных абразивных кругов | 45610001515 | | | | | 0,420 |
| | | | Обрезки и обрывки смешанных тканей | 30311109235 | | | | | 0,596 |
| | | | Тормозные колодки отработанные без накладок асбестовых | 92031001525 | | | | | 0,060 |
| | | | Отходы пленки полиэтилена и изделий из нее незагрязненные | 43411002295 | | | | | 0,080 |
| | | | Отходы упаковочного гофрокартона незагрязненные | 40518401605 | | | | | 0,200 |
| | | | Лом изделий из стекла | 45110100205 | | | | | 0,075 |
| | | | Лампы накаливания, утратившие потребительские свойства | 48241100525 | | | | | 0,004 |
| | | | Стружка черных металлов несортированная незагрязненная | 36121203225 | | | | | 22,575 |
| | | | Остатки и огарки стальных сварочных электродов | 91910001205 | | | | | 0,088 |



Министерство природных ресурсов, экологии и имущественных отношений
Оренбургской области

| Наименование источников образования отходов | Сведения о почтовом адресе / географические координаты | Количество ежегодно образующихся отходов, т/год | в том числе | | | | | | |
|---|--|---|--|--------------------|-------------------------|--------------|-------|----|---------------|
| | | | Наименование вида отхода | Код отхода по ФККО | по классам опасности, т | | | | |
| | | | | | I | II | III | IV | V |
| | | | Лом и отходы, содержащие незагрязненные черные металлы в виде изделий, кусков, несортированные | 46101001205 | | | | | 9,624 |
| | | | Итого отходов V класса опасности: | | | | | | 33,624 |
| ОАО "Южно-Уральский криолитовый завод" | 460009, Оренбургская обл., г. Кувандык, пр. Мира, 1 | 3409,43 | Лампы ртутные, ртутно-кварцевые, люминесцентные, утратившие потребительские свойства | 47110101521 | 0,0 25 | | | | |
| | | | Итого I класса опасности | | 0,0 25 | | | | |
| | | | Кислота аккумуляторная серная отработанная | 92021001102 | | 0,215 | | | |
| | | | Итого II класса опасности: | | | 0,215 | | | |
| | | | Аккумуляторы свинцовые отработанные в сборе, без электролита | 92011002523 | | | 0,641 | | |



Министерство природных ресурсов, экологии и имущественных отношений
Оренбургской области

| Наименование источников образования отходов | Сведения о почтовом адресе / географические координаты | Количество ежегодно образующихся отходов, т/год | в том числе | | | | | | |
|---|--|---|--|--------------------|-------------------------|----|---------------|-------|---|
| | | | Наименование вида отхода | Код отхода по ФККО | по классам опасности, т | | | | |
| | | | | | I | II | III | IV | V |
| | | | Фильтры очистки масла автотранспортных средств отработанные | 92130201523 | | | 0,008 | | |
| | | | Обтирочный материал, загрязненный нефтью или нефтепродуктами (содержание нефти или нефтепродуктов 15% и более) | 91920401603 | | | 0,079 | | |
| | | | Отходы минеральных масел моторных | 40611001313 | | | 0,064 | | |
| | | | Отходы минеральных масел промышленных | 40613001313 | | | 0,800 | | |
| | | | Шлам очистки трубопроводов и емкостей от нефти и нефтепродуктов | 91120002393 | | | 10,072 | | |
| | | | Отходы минеральных масел трансмиссионных | 40615001313 | | | 0,051 | | |
| | | | Итого III класса опасности: | | | | 11,714 | | |
| | | | Покрышки пневматических шин с тканевым кордом отработанные | 92113001504 | | | | 0,894 | |



Министерство природных ресурсов, экологии и имущественных отношений
Оренбургской области

| Наименование источников образования отходов | Сведения о почтовом адресе / географические координаты | Количество ежегодно образующихся отходов, т/год | в том числе | | | | | | |
|---|--|---|---|--------------------|-------------------------|----|-----|-------|---|
| | | | Наименование вида отхода | Код отхода по ФККО | по классам опасности, т | | | | |
| | | | | | I | II | III | IV | V |
| | | | Покрышки пневматических шин с металлическим кордом отработанные | 92113002504 | | | | 0,411 | |
| | | | Фильтры воздушные автотранспортных средств отработанные | 92130101524 | | | | 0,004 | |
| | | | Мусор от офисных и бытовых помещений организаций несортированный (исключая крупногабаритный) | 73310001724 | | | | 3,503 | |
| | | | Клавиатура, манипулятор "мышь" с соединительными проводами, утратившие потребительские свойства | 48120401524 | | | | 0,010 | |
| | | | Картриджи печатающих устройств с содержанием тонера менее 7% отработанные | 48120302524 | | | | 0,200 | |
| | | | Твердые остатки от сжигания нефтесодержащих отходов | 74721101404 | | | | 0,103 | |
| | | | Смет с территории гаража, автостоянки малоопасный | 73331001714 | | | | 0,044 | |



Министерство природных ресурсов, экологии и имущественных отношений
Оренбургской области

| Наименование источников образования отходов | Сведения о почтовом адресе / географические координаты | Количество ежегодно образующихся отходов, т/год | в том числе | | | | | | |
|---|--|---|--|--------------------|-------------------------|----|-----|--------|---|
| | | | Наименование вида отхода | Код отхода по ФККО | по классам опасности, т | | | | |
| | | | | | I | II | III | IV | V |
| | | | Мусор и смет от уборки складских помещений малоопасный | 73322001724 | | | | 0,088 | |
| | | | Пыль (порошок) абразивные от шлифования черных металлов с содержанием металла менее 50% | 36122102424 | | | | 0,080 | |
| | | | Сметс территории предприятия малоопасный | 73339001714 | | | | 11,676 | |
| | | | Мусор и смет производственных помещений малоопасный | 73321001724 | | | | 0,128 | |
| | | | Песок, загрязненный нефтью или нефтепродуктами (содержание нефти или нефтепродуктов менее 15%) | 91920102394 | | | | 0,327 | |
| | | | Отходы шлаковаты незагрязненные | 45711101204 | | | | 0,021 | |
| | | | Отходы рубероида | 82621001514 | | | | 0,003 | |
| | | | Мусор от сноса и разборки зданий несортированный | 81290101724 | | | | 0,162 | |



Министерство природных ресурсов, экологии и имущественных отношений
Оренбургской области

| Наименование источников образования отходов | Сведения о почтовом адресе / географические координаты | Количество ежегодно образующихся отходов, т/год | в том числе | | | | | | |
|---|--|---|--|--------------------|-------------------------|----|-----|---------------|-----------|
| | | | Наименование вида отхода | Код отхода по ФККО | по классам опасности, т | | | | |
| | | | | | I | II | III | IV | V |
| | | | Тара из черных металлов, загрязненная лакокрасочными материалами (содержание менее 5%) | 46811202514 | | | | 0,022 | |
| | | | Итого IV класса опасности: | | | | | 17,676 | |
| | | | Отходы бумаги и картона от канцелярской деятельности и делопроизводства | 40512202605 | | | | | 0,150 |
| | | | Лом и отходы, содержащие незагрязненные черные металлы в виде изделий, кусков, несортированные | 46101001205 | | | | | 3133, 876 |
| | | | Отходы пленки полиэтилена и изделий из нее незагрязненные | 43411002295 | | | | | 0,074 |
| | | | Ленты конвейерные, приводные ремни, утратившие потребительские свойства, незагрязненные | 43112001515 | | | | | 0,182 |
| | | | Абразивные круги отработанные, лом отработанных абразивных кругов | 45610001515 | | | | | 0,012 |



Министерство природных ресурсов, экологии и имущественных отношений
Оренбургской области

| Наименование источников образования отходов | Сведения о почтовом адресе / географические координаты | Количество ежегодно образующихся отходов, т/год | в том числе | | | | | | |
|---|--|---|---|--------------------|-------------------------|----|-----|----|----------------|
| | | | Наименование вида отхода | Код отхода по ФККО | по классам опасности, т | | | | |
| | | | | | I | II | III | IV | V |
| | | | Ил стабилизированный биологических очистных сооружений хозяйственно-бытовых и смешанных сточных вод | 72220002395 | | | | | 240,000 |
| | | | Остатки и огарки стальных сварочных электродов | 91910001205 | | | | | 0,018 |
| | | | Осадок с песколовков при очистке хозяйственно-бытовых и смешанных сточных вод практически неопасный | 72210202395 | | | | | 5,250 |
| | | | Тормозные колодки отработанные без накладок асбестовых | 92031001525 | | | | | 0,003 |
| | | | Свечи зажигания автомобильные отработанные | 92191001525 | | | | | 0,007 |
| | | | Лом и отходы алюминия несортированные | 46220006205 | | | | | 0,001 |
| | | | Отходы изолированных проводов и кабелей | 48230201525 | | | | | 0,230 |
| | | | Итого V класса опасности: | | | | | | 245,928 |



Министерство природных ресурсов, экологии и имущественных отношений
Оренбургской области

| Наименование источников образования отходов | Сведения о почтовом адресе / географические координаты | Количество ежегодно образующихся отходов, т/год | в том числе | | | | | | | |
|---|--|---|--|--------------------|-------------------------|----|-----|-------|---|--|
| | | | Наименование вида отхода | Код отхода по ФККО | по классам опасности, т | | | | | |
| | | | | | I | II | III | IV | V | |
| ООО "Энерком" | 460014, Оренбургская обл., г. Оренбург, ул. Челюскинцев, 17 офис 31ф | 1,22 | Ртутные лампы, люминесцентные ртутьсодержащие трубки отработанные и брак | 353301001301 1 | 0,0 01 | | | | | |
| | | | Итого I класса опасности: | | 0,0 01 | | | | | |
| | | | Мусор от бытовых помещений организаций несортированный (исключая крупногабаритный) | 912004000100 4 | | | | 1,100 | | |
| | | | Отходы тканей, старая одежда (спец.одежда изношенная) | 581011000100 0 | | | | 0,016 | | |
| | | | Обувь кожаная рабочая, потерявшая потребительские свойства | 147006011300 4 | | | | 0,008 | | |
| | | | Отходы сложного комбинированного состава в виде изделий, оборудования, устройств, не вошедшие в другие пункты (отработанные картриджи) | 920000000000 0 | | | | 0,005 | | |



Министерство природных ресурсов, экологии и имущественных отношений
Оренбургской области

| Наименование источников образования отходов | Сведения о почтовом адресе / географические координаты | Количество ежегодно образующихся отходов, т/год | в том числе | | | | | | |
|---|--|---|--|--------------------|-------------------------|----|-----|--------------|--------------|
| | | | Наименование вида отхода | Код отхода по ФККО | по классам опасности, т | | | | |
| | | | | | I | II | III | IV | V |
| | | | Отходы сложного комбинированного состава в виде изделий, оборудования, устройств, не вошедшие в другие пункты (клавиатуры, манипулятор "мышь", соединительные провода) | 9200000000000 0 | | | | 0,008 | |
| | | | Отходы сложного комбинированного состава в виде изделий, оборудования, устройств, не вошедшие в другие пункты (каска защитные) | 9200000000000 0 | | | | 0,001 | |
| | | | Итого IV класса опасности: | | | | | 1,138 | |
| | | | Отходы бумаги и картона от канцелярской деятельности и делопроизводства | 187103000100 5 | | | | | 0,084 |
| | | | Итого V класса опасности: | | | | | | 0,084 |



Министерство природных ресурсов, экологии и имущественных отношений
Оренбургской области

| Наименование источников образования отходов | Сведения о почтовом адресе / географические координаты | Количество ежегодно образующихся отходов, т/год | в том числе | | | | | | |
|---|---|---|--|--------------------|-------------------------|----|--------------|-------|---|
| | | | Наименование вида отхода | Код отхода по ФККО | по классам опасности, т | | | | |
| | | | | | I | II | III | IV | V |
| ООО "ЭЛЕВАТОРНОВО-ОРСК" | 462813, Оренбургская обл., Новоорский р-н, п. Новоорск, ул. Элеваторная | 9,94 | тара из черных металлов, загрязненная лакокрасочными материалами (содержание менее 5%) | 46811202514 | | | | 0,012 | |
| | | | золошлаковая смесь от сжигания углей малоопасная | 61140001204 | | | | 0,090 | |
| | | | отходы (осадки) из выгребных ям | 73210001304 | | | | 0,504 | |
| | | | мусор от офисных и бытовых помещений организаций несортированный (исключая крупногабаритный) | 73310001724 | | | | 1,990 | |
| | | | отходы (мусор) от строительных и ремонтных работ | 89000001724 | | | | 3,510 | |
| | | | Итого IV класса опасности: | | | | 6,106 | | |



Министерство природных ресурсов, экологии и имущественных отношений
Оренбургской области

| Наименование источников образования отходов | Сведения о почтовом адресе / географические координаты | Количество ежегодно образующихся отходов, т/год | в том числе | | | | | | |
|---|---|---|--|--------------------|-------------------------|--------------|-----|----|--------------|
| | | | Наименование вида отхода | Код отхода по ФККО | по классам опасности, т | | | | |
| | | | | | I | II | III | IV | V |
| | | | бой стекла | 34190101205 | | | | | 0,157 |
| | | | абразивные круги отработанные, лом отработанных абразивных кругов | 45610001515 | | | | | 0,001 |
| | | | смет с территории предприятия практически неопасный | 73339002715 | | | | | 3,675 |
| | | | Итого V класса опасности: | | | | | | 3,833 |
| ООО "Сервиснефтегаз" | 460027, Оренбургская обл., г. Оренбург, ул. Донгузская, 64Б | 98,20 | лампы ртутные, ртутно-кварцевые, люминесцентные, утратившие потребительские свойства | 47110101521 | 0,104 | | | | |
| | | | Итого I класса опасности: | | 0,104 | | | | |
| | | | аккумуляторы свинцовые отработанные неповрежденные, с электролитом | 92011001532 | | 0,199 | | | |
| | | | Итого II класса опасности: | | | 0,199 | | | |



Министерство природных ресурсов, экологии и имущественных отношений
Оренбургской области

| Наименование источников образования отходов | Сведения о почтовом адресе / географические координаты | Количество ежегодно образующихся отходов, т/год | в том числе | | | | | | |
|---|--|---|---|--------------------|-------------------------|----|-------|----|---|
| | | | Наименование вида отхода | Код отхода по ФККО | по классам опасности, т | | | | |
| | | | | | I | II | III | IV | V |
| | | | отходы минеральных масел моторных | 40611001313 | | | 0,587 | | |
| | | | отходы минеральных масел гидравлических, не содержащих галогены | 40612001313 | | | 0,160 | | |
| | | | отходы минеральных масел промышленных | 40613001313 | | | 0,090 | | |
| | | | отходы минеральных масел трансмиссионных | 40615001313 | | | 0,024 | | |
| | | | отходы минеральных масел компрессорных | 40616601313 | | | 0,029 | | |
| | | | Лом и отходы цветных металлов загрязненные | 46820000000 | | | 0,048 | | |
| | | | Отходы при обезвреживании ртутьсодержащих отходов | 74740000000 | | | 0,074 | | |



Министерство природных ресурсов, экологии и имущественных отношений
Оренбургской области

| Наименование источников образования отходов | Сведения о почтовом адресе / географические координаты | Количество ежегодно образующихся отходов, т/год | в том числе | | | | | | |
|---|--|---|---|--------------------|-------------------------|----|--------------|-------|---|
| | | | Наименование вида отхода | Код отхода по ФККО | по классам опасности, т | | | | |
| | | | | | I | II | III | IV | V |
| | | | шлам очистки емкостей и трубопроводов от нефти и нефтепродуктов | 91120002393 | | | 0,015 | | |
| | | | фильтры очистки масла автотранспортных средств отработанные | 92130201523 | | | 0,032 | | |
| | | | Итого III класса опасности: | | | | 1,059 | | |
| | | | Прочие отходы изделий текстильных загрязненные | 40239000000 | | | | 0,001 | |
| | | | Отходы стекла и изделий из стекла | 45100000000 | | | | 2,338 | |
| | | | картриджи печатающих устройств с содержанием тонера менее 7% отработанные | 48120302524 | | | | 0,021 | |
| | | | клавиатура, манипулятор "мышь" с соединительными проводами, утратившие потребительские свойства | 48120401524 | | | | 0,025 | |
| | | | Отходы средств индивидуальной защиты, не вошедшие в другие группы | 49110000000 | | | | 0,032 | |



Министерство природных ресурсов, экологии и имущественных отношений
Оренбургской области

| Наименование источников образования отходов | Сведения о почтовом адресе / географические координаты | Количество ежегодно образующихся отходов, т/год | в том числе | | | | | | |
|---|--|---|--|--------------------|-------------------------|----|-----|--------|---|
| | | | Наименование вида отхода | Код отхода по ФККО | по классам опасности, т | | | | |
| | | | | | I | II | III | IV | V |
| | | | отходы (шлам) при очистке сетей, колодцев дождевой (ливневой) канализации | 72180001394 | | | | 0,240 | |
| | | | отходы из жилищ несортированные (исключая крупногабаритные) | 73111001724 | | | | 8,683 | |
| | | | отходы (осадки) из выгребных ям | 73210001304 | | | | 66,691 | |
| | | | мусор от офисных и бытовых помещений организаций несортированный (исключая крупногабаритный) | 73310001724 | | | | 9,312 | |
| | | | смет с территории предприятия малоопасный | 73339001714 | | | | 2,408 | |
| | | | твердые остатки от сжигания нефтесодержащих отходов | 74721101404 | | | | 0,036 | |
| | | | песок, загрязненный нефтью или нефтепродуктами (содержание нефти или нефтепродуктов менее 15%) | 91920102394 | | | | 0,051 | |



Министерство природных ресурсов, экологии и имущественных отношений
Оренбургской области

| Наименование источников образования отходов | Сведения о почтовом адресе / географические координаты | Количество ежегодно образующихся отходов, т/год | в том числе | | | | | | |
|---|--|---|--|--------------------|-------------------------|----|-----|---------------|-------|
| | | | Наименование вида отхода | Код отхода по ФККО | по классам опасности, т | | | | |
| | | | | | I | II | III | IV | V |
| | | | обтирочный материал, загрязненный нефтью или нефтепродуктами (содержание нефти или нефтепродуктов менее 15%) | 91920402604 | | | | 0,197 | |
| | | | покрышки пневматических шин с металлическим кордом отработанные | 92113002504 | | | | 2,264 | |
| | | | фильтры воздушные автотранспортных средств отработанные | 92130101524 | | | | 0,013 | |
| | | | Итого IV класса опасности: | | | | | 92,312 | |
| | | | стружка черных металлов несортированная незагрязненная | 36121203225 | | | | | 0,025 |
| | | | отходы бумаги и картона от канцелярской деятельности и делопроизводства | 40512202605 | | | | | 0,105 |
| | | | лом и отходы, содержащие незагрязненные черные металлы в виде изделий, кусков, несортированные | 46101001205 | | | | | 4,256 |
| | | | отходы изолированных проводов и кабелей | 48230201525 | | | | | 0,002 |



Министерство природных ресурсов, экологии и имущественных отношений
Оренбургской области

| Наименование источников образования отходов | Сведения о почтовом адресе / географические координаты | Количество ежегодно образующихся отходов, т/год | в том числе | | | | | | |
|---|---|---|--|--------------------|-------------------------|----|-----|-----------------|--------------|
| | | | Наименование вида отхода | Код отхода по ФККО | по классам опасности, т | | | | |
| | | | | | I | II | III | IV | V |
| | | | лампы накаливания, утратившие потребительские свойства | 48241100525 | | | | | 0,005 |
| | | | остатки и огарки стальных сварочных электродов | 91910001205 | | | | | 0,002 |
| | | | тормозные колодки отработанные без накладок асбестовых | 92031001525 | | | | | 0,131 |
| | | | Итого V класса опасности: | | | | | | 4,526 |
| ООО "Газпром нефть Оренбург" | 460000, Оренбургская обл., г. Оренбург, ул. Кобозева, 1 | 98,20 | Растворы буровые при бурении нефтяных скважин отработанные малоопасные | 29111001394 | | | | 2000,877 | |
| | | | Шламы буровые при бурении, связанном с добычей сырой нефти, малоопасные | 29112001394 | | | | 3158,943 | |
| | | | Воды сточные буровые при бурении, связанном с добычей сырой нефти, малоопасные | 29113001324 | | | | 3541,374 | |
| | | | Итого IV класса опасности: | | | | | 8701,194 | |



Министерство природных ресурсов, экологии и имущественных отношений
Оренбургской области

| Наименование источников образования отходов | Сведения о почтовом адресе / географические координаты | Количество ежегодно образующихся отходов, т/год | в том числе | | | | | | |
|---|--|---|--|--------------------|-------------------------|----|-----|--------------|-------|
| | | | Наименование вида отхода | Код отхода по ФККО | по классам опасности, т | | | | |
| | | | | | I | II | III | IV | V |
| ООО "ГидроМаш-Сервис" | 462352, Оренбургская обл., г. Новотроицк, Заводская,34 | 5,20 | спецодежда из хлопчатобумажного и смешанных волокон, утратившая потребительские свойства, незагрязненная | 40211001624 | | | | 0,020 | |
| | | | мусор от офисных и бытовых помещений организаций несортированный (исключая крупногабаритный) | 73310001724 | | | | 2,000 | |
| | | | смет с территории предприятия малоопасный | 73339001714 | | | | 3,180 | |
| | | | Итого IV класса опасности: | | | | | 5,200 | |
| ООО "Орская мельница" | 462407, Оренбургская обл., г. Орск, ул. Союзная,6 | 44,71 | мусор от офисных и бытовых помещений организаций несортированный (исключая крупногабаритный) | 73310001724 | | | | 2,000 | |
| | | | Итого IV класса опасности: | | | | | 2,000 | |
| | | | пыль зерновая | 30116111425 | | | | | 4,000 |



Министерство природных ресурсов, экологии и имущественных отношений
Оренбургской области

| Наименование источников образования отходов | Сведения о почтовом адресе / географические координаты | Количество ежегодно образующихся отходов, т/год | в том числе | | | | | | |
|---|--|---|--|--------------------|-------------------------|----|-----|----|---------------|
| | | | Наименование вида отхода | Код отхода по ФККО | по классам опасности, т | | | | |
| | | | | | I | II | III | IV | V |
| | | | технологические потери муки пшеничной | 30117121495 | | | | | 2,500 |
| | | | отходы отрубей и высевок (пшеничных и ржаных) | 30117901495 | | | | | 36,000 |
| | | | отходы бумаги и картона от канцелярской деятельности и делопроизводства | 40512202605 | | | | | 0,010 |
| | | | абразивные круги отработанные, лом отработанных абразивных кругов | 45610001515 | | | | | 0,000 |
| | | | лом и отходы, содержащие незагрязненные черные металлы в виде изделий, кусков, несортированные | 46101001205 | | | | | 0,200 |
| | | | лампы накаливания, утратившие потребительские свойства | 48241100525 | | | | | 0,001 |
| | | | Итого V класса опасности: | | | | | | 42,711 |



Министерство природных ресурсов, экологии и имущественных отношений
Оренбургской области

| Наименование источников образования отходов | Сведения о почтовом адресе / географические координаты | Количество ежегодно образующихся отходов, т/год | в том числе | | | | | | | |
|---|--|---|--|--------------------|-------------------------|--------------|-------|----|---|--|
| | | | Наименование вида отхода | Код отхода по ФККО | по классам опасности, т | | | | | |
| | | | | | I | II | III | IV | V | |
| ЗАО "Акмел" | 461556, Оренбургская обл., Акбулакский р-н, п. Акбулак, ул. Гагарина | 2,33 | лампы ртутные, ртутно-кварцевые, люминесцентные, утратившие потребительские свойства | 47110101521 | 0,0 17 | | | | | |
| | | | Итого I класса опасности: | | 0,0 17 | | | | | |
| | | | аккумуляторы свинцовые отработанные неповрежденные, с электролитом | 92011001532 | | 0,150 | | | | |
| | | | Итого II класса опасности: | | | 0,150 | | | | |
| | | | отходы минеральных масел моторных | 40611001313 | | | 0,170 | | | |
| | | | отходы минеральных масел гидравлических, не содержащих галогены | 40612001313 | | | 0,150 | | | |
| | | | отходы минеральных масел трансмиссионных | 40615001313 | | | 0,060 | | | |



Министерство природных ресурсов, экологии и имущественных отношений
Оренбургской области

| Наименование источников образования отходов | Сведения о почтовом адресе / географические координаты | Количество ежегодно образующихся отходов, т/год | в том числе | | | | | | |
|---|--|---|--|--------------------|-------------------------|----|--------------|--------------|--------------|
| | | | Наименование вида отхода | Код отхода по ФККО | по классам опасности, т | | | | |
| | | | | | I | II | III | IV | V |
| | | | обтирочный материал, загрязненный нефтью или нефтепродуктами (содержание нефти или нефтепродуктов 15% и более) | 91920401603 | | | 0,040 | | |
| | | | фильтры очистки масла автотранспортных средств отработанные | 92130201523 | | | 0,020 | | |
| | | | Итого III класса опасности: | | | | 0,440 | | |
| | | | мусор от офисных и бытовых помещений организаций несортированный (исключая крупногабаритный) | 73310001724 | | | | 0,400 | |
| | | | смет с территории предприятия малоопасный | 73339001714 | | | | 0,950 | |
| | | | шины пневматические автомобильные отработанные | 92111001504 | | | | 0,120 | |
| | | | Итого IV класса опасности: | | | | | 1,470 | |
| | | | лом и отходы, содержащие незагрязненные черные металлы в виде изделий, кусков, несортированные | 46101001205 | | | | | 0,250 |
| | | | Итого V класса опасности: | | | | | | 0,250 |



Министерство природных ресурсов, экологии и имущественных отношений
Оренбургской области

| Наименование источников образования отходов | Сведения о почтовом адресе / географические координаты | Количество ежегодно образующихся отходов, т/год | в том числе | | | | | | | |
|---|--|---|--|--------------------|-------------------------|--------------|-------|----|---|--|
| | | | Наименование вида отхода | Код отхода по ФККО | по классам опасности, т | | | | | |
| | | | | | I | II | III | IV | V | |
| СПК "Птицефабрика Гайская" | 462640, Оренбургская обл., Гайский р-н, с. Камейкино, ул. Фабричная, 1 | 16336,63 | Ртутные лампы, люминесцентные ртуть-содержащие трубки отработанные и брак | 47110101521 | 0,1 43 | | | | | |
| | | | Итого I класса опасности: | | 0,1 43 | | | | | |
| | | | Аккумуляторы свинцовые отработанные неповрежденные, с не слитым электролитом | 92011001532 | | 4,095 | | | | |
| | | | Итого II класса опасности: | | | 4,095 | | | | |
| | | | Масла моторные отработанные | 54100201020 | | | 8,373 | | | |
| | | | Масла трансмиссионные отработанные | 54100206020 | | | 1,973 | | | |
| | | | Масла индустриальные отработанные | 54100205020 | | | 0,750 | | | |



Министерство природных ресурсов, экологии и имущественных отношений
Оренбургской области

| Наименование источников образования отходов | Сведения о почтовом адресе / географические координаты | Количество ежегодно образующихся отходов, т/год | в том числе | | | | | | |
|---|--|---|--|--------------------|-------------------------|----|-------|----|---|
| | | | Наименование вида отхода | Код отхода по ФККО | по классам опасности, т | | | | |
| | | | | | I | II | III | IV | V |
| | | | Масла гидравлические отработанные, не содержащие галогены | 54100213020 | | | 5,778 | | |
| | | | Масла компрессорные отработанные | 54100211020 | | | 1,210 | | |
| | | | Шламы нефти и нефтепродуктов (Шлам очистки трубопроводов и емкостей от разнородных нефтепродуктов) | 54600000000 | | | 1,533 | | |
| | | | Отходы сложного комбинированного состава в виде изделий, оборудования, устройств, не вошедшие в другие пункты (автомобильные масляные фильтры отработанные неразобранные) | 92000000000 | | | 0,726 | | |
| | | | Отходы сложного комбинированного состава в виде изделий, оборудования, устройств, не вошедшие в другие пункты (автомобильные воздушные фильтры отработанные неразобранные) | 92000000000 | | | 0,235 | | |



Министерство природных ресурсов, экологии и имущественных отношений
Оренбургской области

| Наименование источников образования отходов | Сведения о почтовом адресе / географические координаты | Количество ежегодно образующихся отходов, т/год | в том числе | | | | | | |
|---|--|---|--|--------------------|-------------------------|---------------|--------|----|---|
| | | | Наименование вида отхода | Код отхода по ФККО | по классам опасности, т | | | | |
| | | | | | I | II | III | IV | V |
| | | | Итого III класса опасности: | | | 20,578 | | | |
| | | | Лом и отходы черных металлов (Тара железная загрязненная засохшими лакокрасочными материалами) | 35100000000 | | | 0,026 | | |
| | | | Пыль комбикормовая | 11710500110 | | | 12,461 | | |
| | | | Отходы из жиरोотделителей, содержащие животные жировые продукты | 12500200000 | | | 9,600 | | |
| | | | Обтирочный материал, загрязненный маслами (содержание масел менее 15%) | 54902701010 | | | 0,577 | | |
| | | | Шины пневматические отработанные | 57500200130 | | | 17,916 | | |
| | | | Резиноасбестовые отходы (в том числе изделия отработанные и брак) | 57500300010 | | | 1,342 | | |
| | | | Отходы потребления на производстве, подобные коммунальным (Смет с территории) | 91200000000 | | | 9,550 | | |



Министерство природных ресурсов, экологии и имущественных отношений
Оренбургской области

| Наименование источников образования отходов | Сведения о почтовом адресе / географические координаты | Количество ежегодно образующихся отходов, т/год | в том числе | | | | | | |
|---|--|---|---|--------------------|-------------------------|----|-----|----------------|--------|
| | | | Наименование вида отхода | Код отхода по ФККО | по классам опасности, т | | | | |
| | | | | | I | II | III | IV | V |
| | | | Мусор от бытовых помещений организаций несортированный (исключая крупногабаритный) | 31400300110 | | | | 56,910 | |
| | | | Мусор строительный (Мусор от ремонтных и строительных работ) | 91200600010 | | | | 16,800 | |
| | | | Отходы рубероида | 18720401010 | | | | 0,560 | |
| | | | Электрическое оборудование, приборы, устройства и их части (отработанные картриджи) | 92100000000 | | | | 0,013 | |
| | | | Электрическое оборудование, приборы, устройства и их части (клавиатуры, манипулятор "мышь", соединительные провода) | 92100000000 | | | | 0,010 | |
| | | | Итого IV класса опасности: | | | | | 125,765 | |
| | | | Опилки натуральной чистой древесины | 17110601010 | | | | | 7,368 |
| | | | Обрезь натуральной чистой древесины | 17110501010 | | | | | 34,500 |



Министерство природных ресурсов, экологии и имущественных отношений
Оренбургской области

| Наименование источников образования отходов | Сведения о почтовом адресе / географические координаты | Количество ежегодно образующихся отходов, т/год | в том числе | | | | | | |
|---|--|---|---|--------------------|-------------------------|----|-----|----|-----------|
| | | | Наименование вида отхода | Код отхода по ФККО | по классам опасности, т | | | | |
| | | | | | I | II | III | IV | V |
| | | | Отходы от содержания животных и птиц (куриный помет просушенный) | 13100000000 | | | | | 13322,500 |
| | | | Отходы от содержания животных и птиц (компост из свиного помета) | 13100000000 | | | | | 1606,000 |
| | | | Отходы от содержания животных и птиц (подстилка от содержания уток и гусей) | 13100000000 | | | | | 905,240 |
| | | | Отходы от механической очистки зерна (зерновые отходы) | 11110200089 | | | | | 225,000 |
| | | | Абразивные круги отработанные, лом отработанных абразивных кругов | 31404302019 | | | | | 0,014 |
| | | | Остатки и огарки стальных сварочных электродов | 35121601019 | | | | | 0,285 |
| | | | Стружка черных металлов незагрязненная | 35132000019 | | | | | 0,300 |
| | | | Пищевые отходы кухонь и организаций общественного питания несортированные | 91201001000 | | | | | 6,750 |



Министерство природных ресурсов, экологии и имущественных отношений
Оренбургской области

| Наименование источников образования отходов | Сведения о почтовом адресе / географические координаты | Количество ежегодно образующихся отходов, т/год | в том числе | | | | | | |
|---|--|---|---|--------------------|-------------------------|----|-----|----|--------|
| | | | Наименование вида отхода | Код отхода по ФККО | по классам опасности, т | | | | |
| | | | | | I | II | III | IV | V |
| | | | Отходы (мусор от уборки территорий и помещений объектов оптово-розничной торговли продовольственными товарами | 91201100010 | | | | | 31,250 |
| | | | Отходы бумаги и картона от канцелярской деятельности и делопроизводства | 18710300010 | | | | | 1,200 |
| | | | Лом черных металлов несортированный | 35130100019 | | | | | 33,096 |
| | | | Лом медных сплавов несортированный | 35410101019 | | | | | 6,752 |
| | | | Пластмассовая незагрязненная тара, потерявшая потребительские свойства | 57101800130 | | | | | 0,035 |
| | | | Отходы упаковочного картона незагрязненные | 18710202010 | | | | | 0,800 |
| | | | Электрические лампы накаливания отработанные и брак | 92310100019 | | | | | 0,360 |
| | | | Резиновые изделия незагрязненные, потерявшие потребительские свойства | 57500101130 | | | | | 0,707 |



Министерство природных ресурсов, экологии и имущественных отношений
Оренбургской области

| Наименование источников образования отходов | Сведения о почтовом адресе / географические координаты | Количество ежегодно образующихся отходов, т/год | в том числе | | | | | | |
|---|--|---|---|--------------------|-------------------------|----|-----|----|------------------|
| | | | Наименование вида отхода | Код отхода по ФККО | по классам опасности, т | | | | |
| | | | | | I | II | III | IV | V |
| | | | Железные бочки, потерявшие потребительские свойства | 35130301139 | | | | | 2,492 |
| | | | Обрезки и обрывки тканей смешанных | 58101108019 | | | | | 1,080 |
| | | | Стекланный бой, не загрязненный (исключая бой стекла электронно-лучевых трубок и люминесцентных ламп) | 35410120019 | | | | | 0,240 |
| | | | Отходы изолированных проводов и кабелей | 92360000130 | | | | | 0,066 |
| | | | Итого V класса опасности: | | | | | | 16186,035 |
| ООО "Орский вагонный завод" | 462401, Оренбургская обл., г. Орск, ул. Заводская,6 | 1238,54 | Лампы ртутные, ртутно-кварцевые, люминесцентные, утратившие потребительские свойства | 47110101521 | 0,182 | | | | |
| | | | Итого I класса опасности: | | 0,182 | | | | |



Министерство природных ресурсов, экологии и имущественных отношений
Оренбургской области

| Наименование источников образования отходов | Сведения о почтовом адресе / географические координаты | Количество ежегодно образующихся отходов, т/год | в том числе | | | | | | |
|---|--|---|--|--------------------|-------------------------|--------------|-------|----|---|
| | | | Наименование вида отхода | Код отхода по ФККО | по классам опасности, т | | | | |
| | | | | | I | II | III | IV | V |
| | | | Аккумуляторы свинцовые отработанные неповрежденные, с электролитом | 92011001532 | | 0,189 | | | |
| | | | Итого II класса опасности: | | | 0,189 | | | |
| | | | Отходы минеральных масел промышленных | 40613001313 | | | 1,826 | | |
| | | | Всплывшие нефтепродукты из нефтеловушек и аналогичных сооружений | 40635001313 | | | 0,631 | | |
| | | | Отходы минеральных масел моторных | 40611001313 | | | 0,626 | | |
| | | | Отходы минеральных масел трансмиссионных | 40615001313 | | | 0,114 | | |
| | | | Отходы минеральных масел трансформаторных, не содержащих галогены | 30614001313 | | | 0,618 | | |
| | | | Фильтры очистки масла автотранспортных средств отработанные | 92130201523 | | | 0,007 | | |



Министерство природных ресурсов, экологии и имущественных отношений
Оренбургской области

| Наименование источников образования отходов | Сведения о почтовом адресе / географические координаты | Количество ежегодно образующихся отходов, т/год | в том числе | | | | | | |
|---|--|---|---|--------------------|-------------------------|----|--------------|-------|---|
| | | | Наименование вида отхода | Код отхода по ФККО | по классам опасности, т | | | | |
| | | | | | I | II | III | IV | V |
| | | | Шпалы железнодорожные деревянные, пропитанные антисептическими средствами, отработанные | 84100001513 | | | 3,400 | | |
| | | | Итого III класса опасности: | | | | 7,222 | | |
| | | | Осадок механической очистки нефтесодержащих сточных вод, содержащий нефтепродукты в количестве менее 15 % | 72310202394 | | | | 3,420 | |
| | | | Песок, загрязненный нефтью или нефтепродуктами (содержание нефти или нефтепродуктов менее 15 %) | 91920102394 | | | | 5,175 | |
| | | | Тара из черных металлов, загрязненная лакокрасочными материалами (содержание менее 5 %) | 46811202514 | | | | 7,563 | |
| | | | Обтирочный материал, загрязненный лакокрасочными материалами (в количестве менее 5%) | 89211002604 | | | | 5,392 | |



Министерство природных ресурсов, экологии и имущественных отношений
Оренбургской области

| Наименование источников образования отходов | Сведения о почтовом адресе / географические координаты | Количество ежегодно образующихся отходов, т/год | в том числе | | | | | | |
|---|--|---|---|--------------------|-------------------------|----|-----|--------|---|
| | | | Наименование вида отхода | Код отхода по ФККО | по классам опасности, т | | | | |
| | | | | | I | II | III | IV | V |
| | | | Обтирочный материал, загрязненный нефтью или нефтепродуктами (содержание нефти или нефтепродуктов менее 15 %) | 91920402604 | | | | 2,711 | |
| | | | Мусор от офисных и бытовых помещений организаций несортированный (исключая крупногабаритный) | 73310001724 | | | | 15,179 | |
| | | | Шлак сварочный | 91910002204 | | | | 1,573 | |
| | | | Обувь кожаная рабочая, утратившая потребительские свойства | 40310100524 | | | | 1,925 | |
| | | | Спецодежда из хлопчатобумажного и смешанных волокон, утратившая потребительские свойства, незагрязненная | 40211001624 | | | | 1,940 | |
| | | | Отходы (мусор) от строительных и ремонтных работ | 89000001724 | | | | 21,740 | |



Министерство природных ресурсов, экологии и имущественных отношений
Оренбургской области

| Наименование источников образования отходов | Сведения о почтовом адресе / географические координаты | Количество ежегодно образующихся отходов, т/год | в том числе | | | | | | |
|---|--|---|--|--------------------|-------------------------|----|-----|---------------|---------|
| | | | Наименование вида отхода | Код отхода по ФККО | по классам опасности, т | | | | |
| | | | | | I | II | III | IV | V |
| | | | Эмульсии и эмульсионные смеси для шлифовки металлов отработанные, содержащие масла или нефтепродукты в количестве менее 15 % | 36122202314 | | | | 4,518 | |
| | | | Картриджи печатающих устройств с содержанием тонера менее 7 % отработанные | 48120302524 | | | | 0,253 | |
| | | | Клавиатура, манипулятор «мышь» с соединительными проводами, утратившие потребительские свойства | 48120401524 | | | | 0,091 | |
| | | | Покрышки пневматических шин с металлическим кордом отработанные | 92113002504 | | | | 0,283 | |
| | | | Фильтры воздушные автотранспортных средств отработанные | 92130101524 | | | | 0,002 | |
| | | | Итого IV класса опасности: | | | | | 71,765 | |
| | | | Отходы бумаги и картона от канцелярской деятельности и делопроизводства | 40512202605 | | | | | 195,460 |



Министерство природных ресурсов, экологии и имущественных отношений
Оренбургской области

| Наименование источников образования отходов | Сведения о почтовом адресе / географические координаты | Количество ежегодно образующихся отходов, т/год | в том числе | | | | | | |
|---|--|---|---|--------------------|-------------------------|----|-----|----|---------|
| | | | Наименование вида отхода | Код отхода по ФККО | по классам опасности, т | | | | |
| | | | | | I | II | III | IV | V |
| | | | Смет с территории предприятия практически неопасный | 73339002715 | | | | | 291,217 |
| | | | Абразивные круги отработанные, лом отработанных абразивных кругов | 45610001515 | | | | | 1,115 |
| | | | Стружка черных металлов несортированная незагрязненная | 36121203225 | | | | | 264,082 |
| | | | Пищевые отходы кухонь и организаций общественного питания несортированные | 73610001305 | | | | | 1,440 |
| | | | Отходы полиэтиленовой тары незагрязненной | 43411004515 | | | | | 0,551 |
| | | | Отходы упаковочного картона, незагрязненные | 40518301605 | | | | | 0,521 |
| | | | Отходы пленки полиэтилена и изделий из нее незагрязненные | 43411002295 | | | | | 0,823 |
| | | | Лампы накаливания, утратившие потребительские свойства | 48241100525 | | | | | 0,005 |



Министерство природных ресурсов, экологии и имущественных отношений
Оренбургской области

| Наименование источников образования отходов | Сведения о почтовом адресе / географические координаты | Количество ежегодно образующихся отходов, т/год | в том числе | | | | | | |
|---|--|---|--|--------------------|-------------------------|----|-----|----|--------|
| | | | Наименование вида отхода | Код отхода по ФККО | по классам опасности, т | | | | |
| | | | | | I | II | III | IV | V |
| | | | Тормозные колодки отработанные без накладок асбестовых | 92031001525 | | | | | 0,018 |
| | | | Остатки и огарки стальных сварочных электродов | 91910001205 | | | | | 4,680 |
| | | | Шланги и рукава из вулканизированной резины, утратившие потребительские свойства, незагрязненные | 43111002515 | | | | | 0,038 |
| | | | Опилки и стружка натуральной чистой древесины несортированные | 30529111205 | | | | | 17,658 |
| | | | Лом и отходы алюминия несортированные | 46220006205 | | | | | 0,271 |
| | | | Лом и отходы латуни несортированные | 46214099205 | | | | | 0,435 |
| | | | Лом и отходы незагрязненные, содержащие медные сплавы в виде изделий, кусков, несортированные | 46210001205 | | | | | 0,087 |



Министерство природных ресурсов, экологии и имущественных отношений
Оренбургской области

| Наименование источников образования отходов | Сведения о почтовом адресе / географические координаты | Количество ежегодно образующихся отходов, т/год | в том числе | | | | | | |
|---|---|---|--|--------------------|-------------------------|----|-----|---------------|-----------------|
| | | | Наименование вида отхода | Код отхода по ФККО | по классам опасности, т | | | | |
| | | | | | I | II | III | IV | V |
| | | | Лом и отходы, содержащие незагрязненные черные металлы в виде изделий, кусков, несортированные | 46101001205 | | | | | 380,782 |
| | | | Итого V класса опасности: | | | | | | 1159,183 |
| ООО "Руссоль" | 460009, Оренбургская обл., г. Оренбург, ул. Цвиллинга, 61/1 | 39,37 | Лампы ртутные, ртутно кварцевые, люминесцентные, утратившие потребительские свойства | 47110101521 | 0,000 | | | | |
| | | | Итого I класса опасности: | | 0,000 | | | | |
| | | | Картриджи печатающих устройств с содержанием тонера менее 7% отработанные | 48120302524 | | | | 0,110 | |
| | | | Мусор от офисных и бытовых помещений организаций несортированный (исключая крупногабаритный) | 73310001724 | | | | 13,100 | |
| | | | Итого IV класса опасности: | | | | | 13,210 | |
| | | | Отходы при очистки котлов от накипи | 61890101205 | | | | | 0,001 |



Министерство природных ресурсов, экологии и имущественных отношений
Оренбургской области

| Наименование источников образования отходов | Сведения о почтовом адресе / географические координаты | Количество ежегодно образующихся отходов, т/год | в том числе | | | | | | |
|---|--|---|--|--------------------|-------------------------|--------------|-------|----|---------------|
| | | | Наименование вида отхода | Код отхода по ФККО | по классам опасности, т | | | | |
| | | | | | I | II | III | IV | V |
| | | | Смет с территории предприятия практически неопасный | 7339002715 | | | | | 24,400 |
| | | | Отходы бумаги и картона от канцелярской деятельности и делопроизводства | 40512202605 | | | | | 1,760 |
| | | | Итого V класса опасности: | | | | | | 26,161 |
| ОАО "Орский хладокомбинат" | 462412, Оренбургская обл., г. Орск, ул. Путейная,4 | 11,73 | лампы ртутные, ртутно-кварцевые, люминесцентные, утратившие потребительские свойства | 47110101521 | 0,0 01 | | | | |
| | | | Итого I класса опасности: | | 0,0 01 | | | | |
| | | | аккумуляторы свинцовые отработанные неповрежденные, с электролитом | 92011001532 | | 0,012 | | | |
| | | | Итого II класса опасности: | | | 0,012 | | | |
| | | | отходы минеральных масел моторных | 40611001313 | | | 0,000 | | |



Министерство природных ресурсов, экологии и имущественных отношений
Оренбургской области

| Наименование источников образования отходов | Сведения о почтовом адресе / географические координаты | Количество ежегодно образующихся отходов, т/год | в том числе | | | | | | |
|---|--|---|---|--------------------|-------------------------|----|--------------|-------|---|
| | | | Наименование вида отхода | Код отхода по ФККО | по классам опасности, т | | | | |
| | | | | | I | II | III | IV | V |
| | | | отходы минеральных масел промышленных | 40613001313 | | | 0,015 | | |
| | | | отходы минеральных масел трансмиссионных | 40615001313 | | | 0,040 | | |
| | | | фильтры очистки масла автотранспортных средств отработанные | 92130201523 | | | 0,003 | | |
| | | | Итого III класса опасности: | | | | 0,058 | | |
| | | | обувь кожаная рабочая, утратившая потребительские свойства | 40310100524 | | | | 0,014 | |
| | | | клавиатура, манипулятор "мышь" с соединительными проводами, утратившие потребительские свойства | 48120401524 | | | | 0,000 | |
| | | | мусор от офисных и бытовых помещений организаций несортированный (исключая крупногабаритный) | 73310001724 | | | | 0,190 | |
| | | | обтирочный материал, загрязненный нефтью или нефтепродуктами (содержание нефти или нефтепродук- | 91920402604 | | | | 0,080 | |



Министерство природных ресурсов, экологии и имущественных отношений
Оренбургской области

| Наименование источников образования отходов | Сведения о почтовом адресе / географические координаты | Количество ежегодно образующихся отходов, т/год | в том числе | | | | | | |
|---|--|---|---|--------------------|-------------------------|----|-----|--------------|-------|
| | | | Наименование вида отхода | Код отхода по ФККО | по классам опасности, т | | | | |
| | | | | | I | II | III | IV | V |
| | | | тов менее 15%) | | | | | | |
| | | | камеры пневматических шин автомобильных отработанные | 92112001504 | | | | 0,000 | |
| | | | покрышки пневматических шин с металлическим кордом отработанные | 92113002504 | | | | 0,000 | |
| | | | фильтры воздушные автотранспортных средств отработанные | 92130101524 | | | | 0,001 | |
| | | | Итого IV класса опасности: | | | | | 0,285 | |
| | | | стружка черных металлов несортированная незагрязненная | 36121203225 | | | | | 0,000 |
| | | | спецодежда из натуральных волокон, утратившая потребительские свойства, пригодная для изготовления ветоши | 40213101625 | | | | | 0,022 |
| | | | отходы бумаги и картона от канцелярской деятельности и делопроизводства | 40512202605 | | | | | 0,017 |



Министерство природных ресурсов, экологии и имущественных отношений
Оренбургской области

| Наименование источников образования отходов | Сведения о почтовом адресе / географические координаты | Количество ежегодно образующихся отходов, т/год | в том числе | | | | | | |
|---|--|---|--|--------------------|-------------------------|----|-----|----|---------------|
| | | | Наименование вида отхода | Код отхода по ФККО | по классам опасности, т | | | | |
| | | | | | I | II | III | IV | V |
| | | | отходы полиэтиленовой тары незагрязненной | 43411004515 | | | | | 0,041 |
| | | | лом и отходы, содержащие незагрязненные черные металлы в виде изделий, кусков, несортированные | 46101001205 | | | | | 0,000 |
| | | | лампы накаливания, утратившие потребительские свойства | 48241100525 | | | | | 0,002 |
| | | | отходы (мусор) от уборки территории и помещений объектов оптово-розничной торговли продовольственными товарами | 73510001725 | | | | | 11,290 |
| | | | тормозные колодки обработанные без накладок асбестовых | 92031001525 | | | | | 0,000 |
| | | | Итого V класса опасности: | | | | | | 11,371 |



Министерство природных ресурсов, экологии и имущественных отношений
Оренбургской области

| Наименование источников образования отходов | Сведения о почтовом адресе / географические координаты | Количество ежегодно образующихся отходов, т/год | в том числе | | | | | | |
|---|---|---|--|--------------------|-------------------------|--------------|-----|--------|---|
| | | | Наименование вида отхода | Код отхода по ФККО | по классам опасности, т | | | | |
| | | | | | I | II | III | IV | V |
| ООО мясокомбинат "Сорочинский" | 461900, Оренбургская обл., г. Сорочинск, ул. Саратовская, 1 | 30,10 | лампы ртутные, ртутно-кварцевые, люминесцентные, утратившие потребительские свойства | 47110101521 | 0,002 | | | | |
| | | | Итого I класса опасности: | | 0,002 | | | | |
| | | | аккумуляторы свинцовые отработанные неповрежденные, с электролитом | 92011001532 | | 0,010 | | | |
| | | | Итого II класса опасности: | | | 0,010 | | | |
| | | | мусор от офисных и бытовых помещений организаций несортированный (исключая крупногабаритный) | 73310001724 | | | | 30,050 | |
| | | | шины пневматические автомобильные отработанные | 92111001504 | | | | 0,044 | |
| Итого IV класса опасности: | | | | | 30,094 | | | | |



Министерство природных ресурсов, экологии и имущественных отношений
Оренбургской области

| Наименование источников образования отходов | Сведения о почтовом адресе / географические координаты | Количество ежегодно образующихся отходов, т/год | в том числе | | | | | | | |
|---|--|---|--|--------------------|-------------------------|----|--------------|-------|---|--|
| | | | Наименование вида отхода | Код отхода по ФККО | по классам опасности, т | | | | | |
| | | | | | I | II | III | IV | V | |
| ОАО "Нефтемастло-завод" | 460028, Оренбургская обл., г. Оренбург, ул. Заводская,30 | 184,31 | Лампы ртутные, ртутно-кварцевые, люминесцентные, утратившие потребительские свойства | 47110101521 | 0,039 | | | | | |
| | | | Итого I класса опасности: | | 0,039 | | | | | |
| | | | Шлам очистки емкостей и трубопроводов от нефти и нефтепродуктов | 91120002393 | | | 6,022 | | | |
| | | | Итого III класса опасности: | | | | 6,022 | | | |
| | | | Спецодежда из хлопчатобумажного и смешанных волокон, утратившая потребительские свойства, незагрязненная | 40211001624 | | | | 0,511 | | |
| | | | Картриджи печатающих устройств с содержанием тонера менее 7 % отработанные | 48120302524 | | | | 0,456 | | |



Министерство природных ресурсов, экологии и имущественных отношений
Оренбургской области

| Наименование источников образования отходов | Сведения о почтовом адресе / географические координаты | Количество ежегодно образующихся отходов, т/год | в том числе | | | | | | |
|---|--|---|---|--------------------|-------------------------|----|-----|---------------|-------|
| | | | Наименование вида отхода | Код отхода по ФККО | по классам опасности, т | | | | |
| | | | | | I | II | III | IV | V |
| | | | Клавиатура, манипулятор «мышь» с соединительными проводами, утратившие потребительские свойства | 48120401524 | | | | 0,030 | |
| | | | Мусор от офисных и бытовых помещений организаций несортированный (исключая крупногабаритный) | 73310001724 | | | | 15,130 | |
| | | | Смет с территории предприятия малоопасный | 73339001714 | | | | 19,867 | |
| | | | Песок, загрязненный нефтью или нефтепродуктами (содержание нефти или нефтепродуктов менее 15 %) | 91920102394 | | | | 9,400 | |
| | | | Обтирочный материал, загрязненный нефтью или нефтепродуктами (содержание нефти или нефтепродуктов менее 15 %) | 91920402604 | | | | 0,263 | |
| | | | Итого IV класса опасности: | | | | | 45,656 | |
| | | | Отходы бумаги и картона от канцелярской деятельности и делопроизводства | 40512202605 | | | | | 0,025 |



Министерство природных ресурсов, экологии и имущественных отношений
Оренбургской области

| Наименование источников образования отходов | Сведения о почтовом адресе / географические координаты | Количество ежегодно образующихся отходов, т/год | в том числе | | | | | | |
|---|--|---|--|--------------------|-------------------------|----|-----|----|----------------|
| | | | Наименование вида отхода | Код отхода по ФККО | по классам опасности, т | | | | |
| | | | | | I | II | III | IV | V |
| | | | Отходы упаковочного гофрокартона незагрязненные | 40518401605 | | | | | 0,002 |
| | | | Шланги и рукава из вулканизированной резины, утратившие потребительские свойства, незагрязненные | 43111002515 | | | | | 0,602 |
| | | | Лом изделий из стекла | 45110100205 | | | | | 0,022 |
| | | | Лом и отходы стальных изделий незагрязненные | 46120001515 | | | | | 20,833 |
| | | | Лампы накаливания, утратившие потребительские свойства | 48241100525 | | | | | 0,037 |
| | | | Растительные отходы при уходе за древесно-кустарниковыми посадками | 73130002205 | | | | | 111,067 |
| | | | Итого V класса опасности: | | | | | | 132,588 |



Министерство природных ресурсов, экологии и имущественных отношений
Оренбургской области

| Наименование источников образования отходов | Сведения о почтовом адресе / географические координаты | Количество ежегодно образующихся отходов, т/год | в том числе | | | | | | | |
|--|---|---|--|--------------------|-------------------------|----|-----|----|---|--|
| | | | Наименование вида отхода | Код отхода по ФККО | по классам опасности, т | | | | | |
| | | | | | I | II | III | IV | V | |
| ООО "Недра-К" (территория Боголюбовского м-я (карбон) в Новосергиевском районе Оренбургской области) | 460000, Оренбургская область, г. Оренбург, Казаковская ул, 56 | 12,63 | лампы ртутные, ртутно-кварцевые, люминесцентные, утратившие потребительские свойства | 47110101521 | 0,0 07 | | | | | |
| | | | Итого I класса опасности: | | 0,0 07 | | | | | |



Министерство природных ресурсов, экологии и имущественных отношений
Оренбургской области

| Наименование источников образования отходов | Сведения о почтовом адресе / географические координаты | Количество ежегодно образующихся отходов, т/год | в том числе | | | | | | |
|---|--|---|--|--------------------|-------------------------|----|-----|-------|---|
| | | | Наименование вида отхода | Код отхода по ФККО | по классам опасности, т | | | | |
| | | | | | I | II | III | IV | V |
| | | | картриджи печатающих устройств с содержанием тонера менее 7% отработанные | 48120302524 | | | | 0,102 | |
| | | | клавиатура, манипулятор "мышь" с соединительными проводами, утратившие потребительские свойства | 48120401524 | | | | 0,025 | |
| | | | Противогазы и их комплектующие, утратившие потребительские свойства | 49110200000 | | | | 0,005 | |
| | | | отходы из жилищ несортированные (исключая крупногабаритные) | 73111001724 | | | | 5,950 | |
| | | | мусор от офисных и бытовых помещений организаций несортированный (исключая крупногабаритный) | 73310001724 | | | | 5,000 | |
| | | | смет с территории предприятия малоопасный | 73339001714 | | | | 1,210 | |
| | | | спецодежда из хлопчатобумажного и смешанных волокон, утратившая потребительские свойства, незагрязненная | 40211001624 | | | | 0,203 | |



Министерство природных ресурсов, экологии и имущественных отношений
Оренбургской области

| Наименование источников образования отходов | Сведения о почтовом адресе / географические координаты | Количество ежегодно образующихся отходов, т/год | в том числе | | | | | | |
|---|--|---|--|--------------------|-------------------------|--------------|-----|---------------|--------------|
| | | | Наименование вида отхода | Код отхода по ФККО | по классам опасности, т | | | | |
| | | | | | I | II | III | IV | V |
| | | | обувь кожаная рабочая, утратившая потребительские свойства | 40310100524 | | | | 0,090 | |
| | | | отходы резиноасбестовых изделий незагрязненные | 45570000714 | | | | 0,014 | |
| | | | Итого IV класса опасности: | | | | | 12,599 | |
| | | | отходы бумаги и картона от канцелярской деятельности и делопроизводства | 40512202605 | | | | | 0,028 |
| | | | Итого V класса опасности: | | | | | | 0,028 |
| ООО "БНК" | 461046, Оренбургская область, Бузулук г, Техническая ул, 3 | 389,74 | лампы ртутные, ртутно-кварцевые, люминесцентные, утратившие потребительские свойства | 47110101521 | 0,020 | | | | |
| | | | Итого I класса опасности: | | 0,020 | | | | |
| | | | аккумуляторы свинцовые отработанные неповрежденные, с электролитом | 92011001532 | | 1,180 | | | |
| | | | Итого II класса опасности: | | | 1,180 | | | |



Министерство природных ресурсов, экологии и имущественных отношений
Оренбургской области

| Наименование источников образования отходов | Сведения о почтовом адресе / географические координаты | Количество ежегодно образующихся отходов, т/год | в том числе | | | | | | |
|---|--|---|--|--------------------|-------------------------|----|--------------|--------|---|
| | | | Наименование вида отхода | Код отхода по ФККО | по классам опасности, т | | | | |
| | | | | | I | II | III | IV | V |
| | | | фильтры очистки масла автотранспортных средств отработанные | 92130201523 | | | 0,005 | | |
| | | | отходы минеральных масел гидравлических, не содержащих галогены | 40612001313 | | | 0,215 | | |
| | | | отходы минеральных масел трансмиссионных | 40615001313 | | | 0,500 | | |
| | | | отходы синтетических и полусинтетических масел моторных | 41310001313 | | | 2,700 | | |
| | | | отходы синтетических и полусинтетических масел промышленных | 41320001313 | | | 0,000 | | |
| | | | тара полиэтиленовая, загрязненная лакокрасочными материалами (содержание 5% и более) | 43811101513 | | | 0,001 | | |
| | | | Итого III класса опасности: | | | | 3,421 | | |
| | | | отходы (мусор) от строительных и ремонтных работ | 89000001724 | | | | 13,135 | |



Министерство природных ресурсов, экологии и имущественных отношений
Оренбургской области

| Наименование источников образования отходов | Сведения о почтовом адресе / географические координаты | Количество ежегодно образующихся отходов, т/год | в том числе | | | | | | |
|---|--|---|--|--------------------|-------------------------|----|-----|---------|---|
| | | | Наименование вида отхода | Код отхода по ФККО | по классам опасности, т | | | | |
| | | | | | I | II | III | IV | V |
| | | | шлак сварочный | 91910002204 | | | | 0,125 | |
| | | | обтирочный материал, загрязненный нефтью или нефтепродуктами (содержание нефти или нефтепродуктов менее 15%) | 91920402604 | | | | 0,571 | |
| | | | клавиатура, манипулятор "мышь" с соединительными проводами, утратившие потребительские свойства | 48120401524 | | | | 0,080 | |
| | | | отходы из жилищ несортированные (исключая крупногабаритные) | 73111001724 | | | | 15,133 | |
| | | | отходы (осадки) из выгребных ям | 73210001304 | | | | 189,000 | |
| | | | мусор от офисных и бытовых помещений организаций несортированный (исключая крупногабаритный) | 73310001724 | | | | 9,283 | |
| | | | смет с территории предприятия малоопасный | 73339001714 | | | | 18,108 | |



Министерство природных ресурсов, экологии и имущественных отношений
Оренбургской области

| Наименование источников образования отходов | Сведения о почтовом адресе / географические координаты | Количество ежегодно образующихся отходов, т/год | в том числе | | | | | | |
|---|--|---|---|--------------------|-------------------------|----|-----|----------------|-------|
| | | | Наименование вида отхода | Код отхода по ФККО | по классам опасности, т | | | | |
| | | | | | I | II | III | IV | V |
| | | | пыль (порошок) абразивные от шлифования черных металлов с содержанием металла менее 50% | 36122102424 | | | | 0,025 | |
| | | | спецодежда из натуральных, синтетических, искусственных и шерстяных волокон, загрязненная нефтепродуктами (содержание нефтепродуктов менее 15%) | 40231201624 | | | | 2,316 | |
| | | | обувь кожаная рабочая, утратившая потребительские свойства | 40310100524 | | | | 0,566 | |
| | | | отходы, содержащие медные сплавы (в том числе в пылевой форме), несортированные | 46210099204 | | | | 0,064 | |
| | | | покрышки пневматических шин с тканевым кордом отработанные | 92113001504 | | | | 1,400 | |
| | | | Итого IV класса опасности: | | | | | 249,806 | |
| | | | тормозные колодки отработанные без накладок асбестовых | 92031001525 | | | | | 0,005 |



Министерство природных ресурсов, экологии и имущественных отношений
Оренбургской области

| Наименование источников образования отходов | Сведения о почтовом адресе / географические координаты | Количество ежегодно образующихся отходов, т/год | в том числе | | | | | | |
|---|--|---|---|--------------------|-------------------------|----|-----|----|--------|
| | | | Наименование вида отхода | Код отхода по ФККО | по классам опасности, т | | | | |
| | | | | | I | II | III | IV | V |
| | | | отходы бумаги и картона от канцелярской деятельности и делопроизводства | 40512202605 | | | | | 4,320 |
| | | | обрезь валяльно-войлочной продукции | 30299211235 | | | | | 1,323 |
| | | | опилки и стружка натуральной чистой древесины несортированные | 30529111205 | | | | | 0,473 |
| | | | стружка черных металлов несортированная незагрязненная | 36121203225 | | | | | 0,290 |
| | | | пищевые отходы кухонь и организаций общественного питания несортированные | 73610001305 | | | | | 3,584 |
| | | | лом бетонных изделий, отходы бетона в кусковой форме | 82220101215 | | | | | 56,848 |
| | | | остатки и огарки стальных сварочных электродов | 91910001205 | | | | | 0,320 |



Министерство природных ресурсов, экологии и имущественных отношений
Оренбургской области

| Наименование источников образования отходов | Сведения о почтовом адресе / географические координаты | Количество ежегодно образующихся отходов, т/год | в том числе | | | | | | |
|---|--|---|--|--------------------|-------------------------|----|-----|---------|----------------|
| | | | Наименование вида отхода | Код отхода по ФККО | по классам опасности, т | | | | |
| | | | | | I | II | III | IV | V |
| | | | абразивные круги отработанные, лом отработанных абразивных кругов | 45610001515 | | | | | 0,008 |
| | | | лом и отходы, содержащие незагрязненные черные металлы в виде изделий, кусков, несортированные | 46101001205 | | | | | 68,140 |
| | | | Итого V класса опасности: | | | | | | 135,311 |
| ОАО "Подзем-бургаз" | 141101, Московская обл., г. Щелково, ул. Буровая, д.20 | 694,99 | отходы из жилищ несортированные (исключая крупногабаритные) | 73111001724 | | | | 1,124 | |
| | | | мусор от офисных и бытовых помещений организаций несортированный (исключая крупногабаритный) | 73310001724 | | | | 0,326 | |
| | | | растворы буровые при бурении газовых и газоконденсатных скважин отработанные малоопасные | 29111011394 | | | | 283,080 | |
| | | | шламы буровые при бурении, связанном с добычей природного газа и газового | 29112011394 | | | | 404,412 | |



Министерство природных ресурсов, экологии и имущественных отношений
Оренбургской области

| Наименование источников образования отходов | Сведения о почтовом адресе / географические координаты | Количество ежегодно образующихся отходов, т/год | в том числе | | | | | | |
|---|---|---|---|--------------------|-------------------------|----|---------------|--------|--------------|
| | | | Наименование вида отхода | Код отхода по ФККО | по классам опасности, т | | | | |
| | | | | | I | II | III | IV | V |
| | | | конденсата, малоопасные | | | | | | |
| | | | Итого IV класса опасности: | | | | 39,400 | | |
| | | | отходы упаковочной бумаги незагрязненные | 40518201605 | | | | | 1,060 |
| | | | отходы полиэтиленовой тары незагрязненной | 43411004515 | | | | | 2,885 |
| | | | пищевые отходы кухонь и организаций общественного питания несортированные | 73610001305 | | | | | 0,100 |
| | | | отходы цемента в кусковой форме | 82210101215 | | | | | 2,000 |
| | | | Итого V класса опасности: | | | | | | 6,045 |
| ООО "РОСТА-Терминал" | 461902, Оренбургская область, Сорочинск г, Зеленая ул, 55 | 311,89 | отходы (осадки) из выгребных ям | 73210001304 | | | | 60,000 | |



Министерство природных ресурсов, экологии и имущественных отношений
Оренбургской области

| Наименование источников образования отходов | Сведения о почтовом адресе / географические координаты | Количество ежегодно образующихся отходов, т/год | в том числе | | | | | | |
|---|---|---|--|--------------------|-------------------------|----|---------------|---------------|----------------|
| | | | Наименование вида отхода | Код отхода по ФККО | по классам опасности, т | | | | |
| | | | | | I | II | III | IV | V |
| | | | мусор от офисных и бытовых помещений организаций несортированный (исключая крупногабаритный) | 73310001724 | | | | 15,250 | |
| | | | Итого IV класса опасности: | | | | | 75,250 | |
| | | | Отходы добычи сырой нефти и нефтяного (попутного) газа | 21210000000 | | | | | 236,642 |
| | | | Итого V класса опасности: | | | | | | 236,642 |
| ОАО "ЮУНГ" | 460000, Оренбургская область, г. Оренбург, ул. Кобозева, д. 1 | 12131,73 | шлам очистки емкостей и трубопроводов от нефти и нефтепродуктов | 91120002393 | | | 27,200 | | |
| | | | Итого III класса опасности: | | | | 27,200 | | |
| | | | обтирочный материал, загрязненный нефтью или нефтепродуктами (содержание нефти или нефтепродуктов менее 15%) | 91920402604 | | | | 0,400 | |



Министерство природных ресурсов, экологии и имущественных отношений
Оренбургской области

| Наименование источников образования отходов | Сведения о почтовом адресе / географические координаты | Количество ежегодно образующихся отходов, т/год | в том числе | | | | | | |
|---|--|---|---|--------------------|-------------------------|----|-----|---------|---|
| | | | Наименование вида отхода | Код отхода по ФККО | по классам опасности, т | | | | |
| | | | | | I | II | III | IV | V |
| | | | грунт, загрязненный нефтью или нефтепродуктами (содержание нефти или нефтепродуктов менее 15%) | 93110003394 | | | | 711,000 | |
| | | | системный блок компьютера, утративший потребительские свойства | 48120101524 | | | | 0,240 | |
| | | | принтеры, сканеры, многофункциональные устройства (МФУ), утратившие потребительские свойства | 48120201524 | | | | 0,030 | |
| | | | картриджи печатающих устройств с содержанием тонера менее 7% отработанные | 48120302524 | | | | 0,000 | |
| | | | клавиатура, манипулятор "мышь" с соединительными проводами, утратившие потребительские свойства | 48120401524 | | | | 0,023 | |
| | | | мониторы компьютерные жидкокристаллические, утратившие потребительские свойства, в сборе | 48120502524 | | | | 0,035 | |
| | | | отходы (шлам) при очистке сетей, колодцев дождевой (ливневой) канализации | 72180001394 | | | | 0,146 | |



Министерство природных ресурсов, экологии и имущественных отношений
Оренбургской области

| Наименование источников образования отходов | Сведения о почтовом адресе / географические координаты | Количество ежегодно образующихся отходов, т/год | в том числе | | | | | | |
|---|--|---|---|--------------------|-------------------------|----|-----|------------------|-------|
| | | | Наименование вида отхода | Код отхода по ФККО | по классам опасности, т | | | | |
| | | | | | I | II | III | IV | V |
| | | | отходы (осадки) из выгребных ям | 73210001304 | | | | 0,000 | |
| | | | мусор от офисных и бытовых помещений организаций несортированный (исключая крупногабаритный) | 73310001724 | | | | 7,105 | |
| | | | смет с территории предприятия малоопасный | 73339001714 | | | | 26,314 | |
| | | | шламы буровые при бурении, связанном с добычей сырой нефти, малоопасные | 29112001394 | | | | 10923,220 | |
| | | | спецодежда из натуральных, синтетических, искусственных и шерстяных волокон, загрязненная нефтепродуктами (содержание нефтепродуктов менее 15%) | 40231201624 | | | | 0,300 | |
| | | | Итого IV класса опасности: | | | | | 11668,813 | |
| | | | абразивные круги отработанные, лом отработанных абразивных кругов | 45610001515 | | | | | 0,010 |



Министерство природных ресурсов, экологии и имущественных отношений
Оренбургской области

| Наименование источников образования отходов | Сведения о почтовом адресе / географические координаты | Количество ежегодно образующихся отходов, т/год | в том числе | | | | | | |
|---|--|---|--|---|-------------------------|--|-------------|-------|----------------|
| | | | Наименование вида отхода | Код отхода по ФККО | по классам опасности, т | | | | |
| | | | | | I | II | III | IV | V |
| | | | лом и отходы, содержащие незагрязненные черные металлы в виде изделий, кусков, несортированные | 46101001205 | | | | | 433,690 |
| | | | пищевые отходы кухонь и организаций общественного питания несортированные | 73610001305 | | | | | 1,700 |
| | | | остатки и огарки стальных сварочных электродов | 91910001205 | | | | | 0,321 |
| | | | Итого V класса опасности: | | | | | | 435,721 |
| | | | ООО "Газпром подземремонт Оренбург" | 460027, Оренбургская область, Оренбург, ул. Донгузская, 60А | 80,56 | лампы ртутные, ртутно-кварцевые, люминесцентные, утратившие потребительские свойства | 47110101521 | 0,058 | |
| | | | Итого I класса опасности: | | 0,058 | | | | |
| | | | фильтры очистки топлива автотранспортных средств отработанные | 92130301523 | | | 0,100 | | |



Министерство природных ресурсов, экологии и имущественных отношений
Оренбургской области

| Наименование источников образования отходов | Сведения о почтовом адресе / географические координаты | Количество ежегодно образующихся отходов, т/год | в том числе | | | | | | |
|---|--|---|---|--------------------|-------------------------|----|---------------|-------|---|
| | | | Наименование вида отхода | Код отхода по ФККО | по классам опасности, т | | | | |
| | | | | | I | II | III | IV | V |
| | | | отходы минеральных масел моторных | 40611001313 | | | 7,500 | | |
| | | | отходы минеральных масел гидравлических, не содержащих галогены | 40612001313 | | | 3,500 | | |
| | | | отходы минеральных масел трансформаторных, не содержащих галогены | 40614001313 | | | 0,000 | | |
| | | | отходы минеральных масел трансмиссионных | 40615001313 | | | 0,000 | | |
| | | | отходы минеральных масел компрессорных | 40616601313 | | | 0,000 | | |
| | | | Итого III класса опасности: | | | | 11,100 | | |
| | | | пыль (порошок) от шлифования черных металлов с содержанием металла 50% и более | 36122101424 | | | | 0,792 | |
| | | | эмульсии и эмульсионные смеси для шлифовки металлов отработанные, содержащие масла или нефтепродукты в количестве менее 15% | 36122202314 | | | | 0,200 | |



Министерство природных ресурсов, экологии и имущественных отношений
Оренбургской области

| Наименование источников образования отходов | Сведения о почтовом адресе / географические координаты | Количество ежегодно образующихся отходов, т/год | в том числе | | | | | | |
|---|--|---|--|--------------------|-------------------------|----|-----|-------|---|
| | | | Наименование вида отхода | Код отхода по ФККО | по классам опасности, т | | | | |
| | | | | | I | II | III | IV | V |
| | | | спецодежда из хлопчатобумажного и смешанных волокон, утратившая потребительские свойства, незагрязненная | 40211001624 | | | | 0,000 | |
| | | | обувь кожаная рабочая, утратившая потребительские свойства | 40310100524 | | | | 0,000 | |
| | | | шлак сварочный | 91910002204 | | | | 0,012 | |
| | | | песок, загрязненный нефтью или нефтепродуктами (содержание нефти или нефтепродуктов менее 15%) | 91920102394 | | | | 1,500 | |
| | | | обтирочный материал, загрязненный нефтью или нефтепродуктами (содержание нефти или нефтепродуктов менее 15%) | 91920402604 | | | | 0,115 | |
| | | | отходы рубероида | 82621001514 | | | | 0,000 | |



Министерство природных ресурсов, экологии и имущественных отношений
Оренбургской области

| Наименование источников образования отходов | Сведения о почтовом адресе / географические координаты | Количество ежегодно образующихся отходов, т/год | в том числе | | | | | | |
|---|--|---|---|--------------------|-------------------------|----|-----|--------|---|
| | | | Наименование вида отхода | Код отхода по ФККО | по классам опасности, т | | | | |
| | | | | | I | II | III | IV | V |
| | | | тормозные колодки отработанные с остатками накладок асбестовых | 92031002524 | | | | 0,072 | |
| | | | шины пневматические автомобильные отработанные | 92111001504 | | | | 1,000 | |
| | | | клавиатура, манипулятор "мышь" с соединительными проводами, утратившие потребительские свойства | 48120401524 | | | | 0,000 | |
| | | | коробки фильтрующие-поглощающие противогазов, утратившие потребительские свойства | 49110201524 | | | | 0,000 | |
| | | | мусор от офисных и бытовых помещений организаций несортированный (исключая крупногабаритный) | 73310001724 | | | | 31,800 | |
| | | | смет с территории предприятия малоопасный | 73339001714 | | | | 11,178 | |
| | | | древесные отходы от сноса и разборки зданий | 81210101724 | | | | 0,000 | |



Министерство природных ресурсов, экологии и имущественных отношений
Оренбургской области

| Наименование источников образования отходов | Сведения о почтовом адресе / географические координаты | Количество ежегодно образующихся отходов, т/год | в том числе | | | | | | |
|---|--|---|--|--------------------|-------------------------|----|---------------|-------|--------|
| | | | Наименование вида отхода | Код отхода по ФККО | по классам опасности, т | | | | |
| | | | | | I | II | III | IV | V |
| | | | отходы пенопласта на основе поливинилхлорида незагрязненные | 43510001204 | | | | 0,000 | |
| | | | отходы шлаковаты незагрязненные | 45711101204 | | | | 0,000 | |
| | | | Итого IV класса опасности: | | | | 46,669 | | |
| | | | отходы шлаковаты незагрязненные | 45711101204 | | | | | 0,000 |
| | | | лом и отходы, содержащие незагрязненные черные металлы в виде изделий, кусков, несортированные | 46101001205 | | | | | 20,200 |
| | | | лом и отходы стальные несортированные | 46120099205 | | | | | 0,000 |
| | | | лом электротехнических изделий из алюминия (провод, голые жилы кабелей и шнуров, шины распределительных устройств, трансформаторов, выпрямители) | 46220002515 | | | | | 0,000 |



Министерство природных ресурсов, экологии и имущественных отношений
Оренбургской области

| Наименование источников образования отходов | Сведения о почтовом адресе / географические координаты | Количество ежегодно образующихся отходов, т/год | в том числе | | | | | | |
|---|--|---|--|--------------------|-------------------------|----|-----|----|-------|
| | | | Наименование вида отхода | Код отхода по ФККО | по классам опасности, т | | | | |
| | | | | | I | II | III | IV | V |
| | | | Отходы тары, упаковки и упаковочных материалов из полипропилена, загрязненные прочими химическими продуктами | 43812900000 | | | | | 0,000 |
| | | | абразивные круги отработанные, лом отработанных абразивных кругов | 45610001515 | | | | | 0,048 |
| | | | шкурка шлифовальная отработанная | 45620001295 | | | | | 0,036 |
| | | | отходы цемента в кусковой форме | 82210101215 | | | | | 2,096 |
| | | | отходы изолированных проводов и кабелей | 48230201525 | | | | | 0,000 |
| | | | лампы накаливания, утратившие потребительские свойства | 48241100525 | | | | | 0,000 |
| | | | остатки и огарки стальных сварочных электродов | 91910001205 | | | | | 0,200 |



Министерство природных ресурсов, экологии и имущественных отношений
Оренбургской области

| Наименование источников образования отходов | Сведения о почтовом адресе / географические координаты | Количество ежегодно образующихся отходов, т/год | в том числе | | | | | | |
|---|--|---|---|--------------------|-------------------------|----|-----|----|---------------|
| | | | Наименование вида отхода | Код отхода по ФККО | по классам опасности, т | | | | |
| | | | | | I | II | III | IV | V |
| | | | отходы бумаги и картона от канцелярской деятельности и делопроизводства | 40512202605 | | | | | 0,100 |
| | | | отходы упаковочной бумаги незагрязненные | 40518201605 | | | | | 0,056 |
| | | | Прочие резиновые изделия, утратившие потребительские свойства, незагрязненные | 43119000000 | | | | | 0,000 |
| | | | отходы полиэтиленовой тары незагрязненной | 43411004515 | | | | | 0,000 |
| | | | Итого V класса опасности: | | | | | | 22,736 |



Министерство природных ресурсов, экологии и имущественных отношений
Оренбургской области

| Наименование источников образования отходов | Сведения о почтовом адресе / географические координаты | Количество ежегодно образующихся отходов, т/год | в том числе | | | | | | | |
|---|---|---|--|--------------------|-------------------------|--------------|-------|----|---|--|
| | | | Наименование вида отхода | Код отхода по ФККО | по классам опасности, т | | | | | |
| | | | | | I | II | III | IV | V | |
| ООО "ОренбургВостокЖелезобетон" | 462353, Оренбургская область, Новотроицк г, Промышленная ул, 29 | 61,97 | лампы ртутные, ртутно-кварцевые, люминесцентные, утратившие потребительские свойства | 47110101521 | 0,006 | | | | | |
| | | | Итого I класса опасности: | | 0,006 | | | | | |
| | | | аккумуляторы свинцовые отработанные неповрежденные, с электролитом | 92011001532 | | 0,130 | | | | |
| | | | Итого II класса опасности: | | | 0,130 | | | | |
| | | | отходы минеральных масел моторных | 40611001313 | | | 0,104 | | | |
| | | | отходы минеральных масел промышленных | 40613001313 | | | 0,300 | | | |



Министерство природных ресурсов, экологии и имущественных отношений
Оренбургской области

| Наименование источников образования отходов | Сведения о почтовом адресе / географические координаты | Количество ежегодно образующихся отходов, т/год | в том числе | | | | | | |
|---|--|---|--|--------------------|-------------------------|----|--------------|-------|---|
| | | | Наименование вида отхода | Код отхода по ФККО | по классам опасности, т | | | | |
| | | | | | I | II | III | IV | V |
| | | | отходы минеральных масел трансмиссионных | 40615001313 | | | 0,025 | | |
| | | | отходы минеральных масел компрессорных | 40616601313 | | | 0,028 | | |
| | | | Итого III класса опасности: | | | | 0,457 | | |
| | | | камеры пневматических шин автомобильных отработанные | 92112001504 | | | | 0,023 | |
| | | | покрышки пневматических шин с металлическим кордом отработанные | 92113002504 | | | | 0,500 | |
| | | | шлак сварочный | 91910002204 | | | | 0,098 | |
| | | | песок, загрязненный нефтью или нефтепродуктами (содержание нефти или нефтепродуктов менее 15%) | 91920102394 | | | | 6,292 | |
| | | | обтирочный материал, загрязненный нефтью или нефтепродуктами (содержание нефти или нефтепродуктов менее 15%) | 91920402604 | | | | 0,287 | |



Министерство природных ресурсов, экологии и имущественных отношений
Оренбургской области

| Наименование источников образования отходов | Сведения о почтовом адресе / географические координаты | Количество ежегодно образующихся отходов, т/год | в том числе | | | | | | |
|---|--|---|--|--------------------|-------------------------|----|-----|---------------|-------|
| | | | Наименование вида отхода | Код отхода по ФККО | по классам опасности, т | | | | |
| | | | | | I | II | III | IV | V |
| | | | обувь кожаная рабочая, утратившая потребительские свойства | 40310100524 | | | | 0,094 | |
| | | | мусор от офисных и бытовых помещений организаций несортированный (исключая крупногабаритный) | 73310001724 | | | | 9,126 | |
| | | | отходы полиуретановой пены незагрязненные | 43425001295 | | | | 0,022 | |
| | | | отходы резиноасбестовых изделий незагрязненные | 45570000714 | | | | 0,013 | |
| | | | Итого IV класса опасности: | | | | | 16,455 | |
| | | | абразивные круги отработанные, лом отработанных абразивных кругов | 45610001515 | | | | | 0,018 |
| | | | лом и отходы, содержащие незагрязненные черные металлы в виде изделий, кусков, несортированные | 46101001205 | | | | | 1,563 |
| | | | лом и отходы алюминия в кусковой форме незагрязненные | 46220003215 | | | | | 0,100 |



Министерство природных ресурсов, экологии и имущественных отношений
Оренбургской области

| Наименование источников образования отходов | Сведения о почтовом адресе / географические координаты | Количество ежегодно образующихся отходов, т/год | в том числе | | | | | | |
|---|--|---|--|--------------------|-------------------------|----|-----|----|--------|
| | | | Наименование вида отхода | Код отхода по ФККО | по классам опасности, т | | | | |
| | | | | | I | II | III | IV | V |
| | | | Прочие отходы оборудования, утратившего потребительские свойства | 48190000000 | | | | | 0,008 |
| | | | лампы накаливания, утратившие потребительские свойства | 48241100525 | | | | | 0,017 |
| | | | Отходы потребления на производстве, подобные коммунальным | 73300000000 | | | | | 18,400 |
| | | | остатки и огарки стальных сварочных электродов | 91910001205 | | | | | 0,432 |
| | | | отходы бумаги и картона от канцелярской деятельности и делопроизводства | 40512202605 | | | | | 0,221 |
| | | | трубы, трубки из вулканизированной резины, утратившие потребительские свойства, незагрязненные | 43111001515 | | | | | 0,126 |
| | | | Отходы производства одежды из тканей | 30311000000 | | | | | 0,101 |



Министерство природных ресурсов, экологии и имущественных отношений
Оренбургской области

| Наименование источников образования отходов | Сведения о почтовом адресе / географические координаты | Количество ежегодно образующихся отходов, т/год | в том числе | | | | | | |
|---|---|---|--|--------------------|-------------------------|----|-----|--------|---------------|
| | | | Наименование вида отхода | Код отхода по ФККО | по классам опасности, т | | | | |
| | | | | | I | II | III | IV | V |
| | | | Отходы производства изделий из бетона для использования в строительстве | 34620000000 | | | | | 23,940 |
| | | | Итого V класса опасности: | | | | | | 44,926 |
| ОАО "НОЭМЗ" | 4462800, Оренбургская область, пос. Новоорск, микрорайон «Водстрой» | 23,85 | мусор от офисных и бытовых помещений организаций несортированный (исключая крупногабаритный) | 73310001724 | | | | 10,000 | |
| | | | отходы полиуретановой пены незагрязненные | 43425001295 | | | | 0,040 | |
| | | | отходы резиноасбестовых изделий незагрязненные | 45570000714 | | | | 0,040 | |
| | | | абразивные круги отработанные, лом отработанных абразивных кругов | 45610001515 | | | | 0,040 | |



Министерство природных ресурсов, экологии и имущественных отношений
Оренбургской области

| Наименование источников образования отходов | Сведения о почтовом адресе / географические координаты | Количество ежегодно образующихся отходов, т/год | в том числе | | | | | | |
|---|--|---|--|--------------------|-------------------------|----|---------------|-------|---|
| | | | Наименование вида отхода | Код отхода по ФККО | по классам опасности, т | | | | |
| | | | | | I | II | III | IV | V |
| | | | Итого IV класса опасности: | | | | 10,120 | | |
| | | | отходы изолированных проводов и кабелей | 48230201525 | | | | 0,120 | |
| | | | лампы накаливания, утратившие потребительские свойства | 48241100525 | | | | 0,004 | |
| | | | Отходы производства одежды из тканей | 30311000000 | | | | 0,160 | |
| | | | отходы бумаги и картона от канцелярской деятельности и делопроизводства | 40512202605 | | | | 0,040 | |
| | | | Отходы бумаги и картона несортированные | 40581000000 | | | | 0,004 | |
| | | | шланги и рукава из вулканизированной резины, утратившие потребительские свойства, незагрязненные | 43111002515 | | | | 0,040 | |
| | | | лом и отходы изделий из акрилонитрилбутадиенстирола (пластик АБС) незагрязненные | 43414201515 | | | | 0,500 | |



Министерство природных ресурсов, экологии и имущественных отношений
Оренбургской области

| Наименование источников образования отходов | Сведения о почтовом адресе / географические координаты | Количество ежегодно образующихся отходов, т/год | в том числе | | | | | | |
|---|--|---|--|--------------------|-------------------------|--------------|-----|----|---------------|
| | | | Наименование вида отхода | Код отхода по ФККО | по классам опасности, т | | | | |
| | | | | | I | II | III | IV | V |
| | | | Прочие отходы потребления на производстве, подобные коммунальным | 73390000000 | | | | | 12,500 |
| | | | пищевые отходы кухонь и организаций общественного питания несортированные | 73610001305 | | | | | 0,200 |
| | | | шлак сварочный | 91910002204 | | | | | 0,160 |
| | | | Итого V класса опасности: | | | | | | 13,728 |
| ЗАО Завод ЖБИ "Степной" | 460052, Оренбург г, Техническая ул, 4 | 180,84 | лампы ртутные, ртутно-кварцевые, люминесцентные, утратившие потребительские свойства | 47110101521 | 0,023 | | | | |
| | | | Итого I класса опасности: | | 0,023 | | | | |
| | | | аккумуляторы свинцовые отработанные неповрежденные, с электролитом | 92011001532 | | 0,685 | | | |
| | | | Итого II класса опасности: | | | 0,685 | | | |



Министерство природных ресурсов, экологии и имущественных отношений
Оренбургской области

| Наименование источников образования отходов | Сведения о почтовом адресе / географические координаты | Количество ежегодно образующихся отходов, т/год | в том числе | | | | | | |
|---|--|---|--|--------------------|-------------------------|----|--------------|----|---|
| | | | Наименование вида отхода | Код отхода по ФККО | по классам опасности, т | | | | |
| | | | | | I | II | III | IV | V |
| | | | пыль цементная | 34510011423 | | | 2,100 | | |
| | | | Отходы производства извести и гипса | 92130201523 | | | 0,014 | | |
| | | | Итого III класса опасности: | | | | 2,114 | | |
| | | | Прочие отходы фильтров и фильтровальных материалов отработанные | 44390000000 | | | 0,050 | | |
| | | | обтирочный материал, загрязненный нефтью или нефтепродуктами (содержание нефти или нефтепродуктов менее 15%) | 91920402604 | | | 0,080 | | |
| | | | Покрышки пневматических шин отработанные | 92113000000 | | | 0,566 | | |
| | | | отходы абразивных материалов в виде пыли | 45620051424 | | | 0,002 | | |
| | | | мусор и смет уличный | 73120001724 | | | 10,300 | | |



Министерство природных ресурсов, экологии и имущественных отношений
Оренбургской области

| Наименование источников образования отходов | Сведения о почтовом адресе / географические координаты | Количество ежегодно образующихся отходов, т/год | в том числе | | | | | | |
|---|--|---|--|--------------------|-------------------------|----|-----|---------------|---------|
| | | | Наименование вида отхода | Код отхода по ФККО | по классам опасности, т | | | | |
| | | | | | I | II | III | IV | V |
| | | | мусор от офисных и бытовых помещений организаций несортированный (исключая крупногабаритный) | 73310001724 | | | | 7,000 | |
| | | | Итого IV класса опасности: | | | | | 17,998 | |
| | | | пищевые отходы кухонь и организаций общественного питания несортированные | 73610001305 | | | | | 1,390 |
| | | | отходы строительного щебня незагрязненные | 81910003215 | | | | | 4,100 |
| | | | Отходы сырья и подготовки сырья для производства пищевых продуктов | 82210101215 | | | | | 3,500 |
| | | | остатки и огарки стальных сварочных электродов | 91910001205 | | | | | 2,400 |
| | | | лом и отходы, содержащие незагрязненные черные металлы в виде изделий, кусков, несортированные | 46101001205 | | | | | 132,700 |
| | | | отходы изолированных проводов и кабелей | 48230201525 | | | | | 0,030 |



Министерство природных ресурсов, экологии и имущественных отношений
Оренбургской области

| Наименование источников образования отходов | Сведения о почтовом адресе / географические координаты | Количество ежегодно образующихся отходов, т/год | в том числе | | | | | | |
|---|--|---|---|--------------------|-------------------------|----|-----|----|----------------|
| | | | Наименование вида отхода | Код отхода по ФККО | по классам опасности, т | | | | |
| | | | | | I | II | III | IV | V |
| | | | отходы изолированных проводов и кабелей | 92031000000 | | | | | 0,172 |
| | | | абразивные круги отработанные, лом отработанных абразивных кругов | 45610001515 | | | | | 0,090 |
| | | | Отходы производства товарного бетона | 34611000000 | | | | | 6,150 |
| | | | бой железобетонных изделий | 34620002205 | | | | | 9,200 |
| | | | обрезь натуральной чистой древесины | 30522004215 | | | | | 0,200 |
| | | | опилки натуральной чистой древесины | 30523001435 | | | | | 0,090 |
| | | | Итого V класса опасности: | | | | | | 160,022 |



Министерство природных ресурсов, экологии и имущественных отношений
Оренбургской области

| Наименование источников образования отходов | Сведения о почтовом адресе / географические координаты | Количество ежегодно образующихся отходов, т/год | в том числе | | | | | | | |
|---|--|---|---|--------------------|-------------------------|--------------|--------------|-------|---|--|
| | | | Наименование вида отхода | Код отхода по ФККО | по классам опасности, т | | | | | |
| | | | | | I | II | III | IV | V | |
| АО "Транснефть-Урал" | 460050, Оренбургская область, г. Оренбург, ул. Терешковой, 263/2 | 25,35 | лампы ртутные, ртутно-кварцевые, люминесцентные, утратившие потребительские свойства | 47110101521 | 0,0 16 | | | | | |
| | | | Итого I класса опасности: | | 0,0 16 | | | | | |
| | | | аккумуляторы свинцовые отработанные неповрежденные, с электролитом | 92011001532 | | 0,246 | | | | |
| | | | Итого II класса опасности: | | | 0,246 | | | | |
| | | | всплывшие нефтепродукты из нефтеловушек и аналогичных сооружений | 40635001313 | | | 2,280 | | | |
| | | | Итого III класса опасности: | | | | 2,280 | | | |
| | | | отходы резиноасбестовых изделий незагрязненные | 45570000714 | | | | 0,158 | | |
| | | | спецодежда из натуральных, синтетических, искусственных и шерстяных волокон, загрязненная нефтепродуктами (содержание нефтепро- | 40231201624 | | | | 0,085 | | |



Министерство природных ресурсов, экологии и имущественных отношений
Оренбургской области

| Наименование источников образования отходов | Сведения о почтовом адресе / географические координаты | Количество ежегодно образующихся отходов, т/год | в том числе | | | | | | |
|---|--|---|--|--------------------|-------------------------|----|-----|-------|---|
| | | | Наименование вида отхода | Код отхода по ФККО | по классам опасности, т | | | | |
| | | | | | I | II | III | IV | V |
| | | | дуктов менее 15%) | | | | | | |
| | | | осадок механической очистки нефтесодержащих сточных вод, содержащий нефтепродукты в количестве менее 15% | 72310202394 | | | | 0,000 | |
| | | | мусор от офисных и бытовых помещений организаций несортированный (исключая крупногабаритный) | 73310001724 | | | | 4,800 | |
| | | | тара из черных металлов, загрязненная лакокрасочными материалами (содержание менее 5%) | 46811202514 | | | | 0,000 | |
| | | | мусор от сноса и разборки зданий несортированный | 81290101724 | | | | 5,000 | |
| | | | покрышки пневматических шин с металлическим кордом отработанные | 92113002504 | | | | 0,165 | |
| | | | фильтры воздушные автотранспортных средств отработанные | 92130101524 | | | | 0,000 | |



Министерство природных ресурсов, экологии и имущественных отношений
Оренбургской области

| Наименование источников образования отходов | Сведения о почтовом адресе / географические координаты | Количество ежегодно образующихся отходов, т/год | в том числе | | | | | | |
|---|--|---|---|--------------------|-------------------------|----|---------------|--------|---|
| | | | Наименование вида отхода | Код отхода по ФККО | по классам опасности, т | | | | |
| | | | | | I | II | III | IV | V |
| | | | Итого IV класса опасности: | | | | 10,208 | | |
| | | | тормозные колодки отработанные без накладок асбестовых | 92031001525 | | | | 0,034 | |
| | | | остатки и огарки стальных сварочных электродов | 91910001205 | | | | 0,000 | |
| | | | лампы накаливания, утратившие потребительские свойства | 48241100525 | | | | 0,054 | |
| | | | смет с территории предприятия практически неопасный | 73339002715 | | | | 12,025 | |
| | | | отходы бумаги и картона от канцелярской деятельности и делопроизводства | 40512202605 | | | | 0,450 | |
| | | | стружка черных металлов несортированная незагрязненная | 36121203225 | | | | 0,000 | |
| | | | абразивные круги отработанные, лом отработанных абразивных кругов | 45610001515 | | | | 0,038 | |



Министерство природных ресурсов, экологии и имущественных отношений
Оренбургской области

| Наименование источников образования отходов | Сведения о почтовом адресе / географические координаты | Количество ежегодно образующихся отходов, т/год | в том числе | | | | | | |
|---|---|---|--|--------------------|-------------------------|----|-----|--------|-------|
| | | | Наименование вида отхода | Код отхода по ФККО | по классам опасности, т | | | | |
| | | | | | I | II | III | IV | V |
| ЗАО "Хлебопродукт ДМВ" | | | лом и отходы, содержащие незагрязненные черные металлы в виде изделий, кусков, несортированные | 46101001205 | | | | | 0,000 |
| | | | лом и отходы алюминия несортированные | 46220006205 | | | | | 0,000 |
| | 462430, Оренбургская область, г. Орск, ул. Пацаева, 8к2 | 55,29 | мусор от офисных и бытовых помещений организаций несортированный (исключая крупногабаритный) | 73310001724 | | | | 23,863 | |
| | | | смет с территории предприятия малоопасный | 73339001714 | | | | 13,533 | |
| | | | мусор от сноса и разборки зданий несортированный | 81290101724 | | | | 1,935 | |
| | | | отходы из жиротделителей, содержащие растительные жировые продукты | 30114801394 | | | | 0,067 | |



Министерство природных ресурсов, экологии и имущественных отношений
Оренбургской области

| Наименование источников образования отходов | Сведения о почтовом адресе / географические координаты | Количество ежегодно образующихся отходов, т/год | в том числе | | | | | | |
|---|--|---|--|--------------------|-------------------------|----|---------------|-------|---|
| | | | Наименование вида отхода | Код отхода по ФККО | по классам опасности, т | | | | |
| | | | | | I | II | III | IV | V |
| | | | Итого IV класса опасности: | | | | 39,398 | | |
| | | | отходы теста | 30117902395 | | | | 1,864 | |
| | | | хлебная крошка | 30117903295 | | | | 2,407 | |
| | | | скорлупа от куриных яиц | 30117905295 | | | | 0,229 | |
| | | | бой стекла | 34190101205 | | | | 2,385 | |
| | | | тара деревянная, утратившая потребительские свойства, незагрязненная | 40414000515 | | | | 3,078 | |
| | | | отходы упаковочного гофрокартона незагрязненные | 40518401605 | | | | 3,839 | |
| | | | отходы пленки полипропилена и изделий из нее незагрязненные | 43412002295 | | | | 1,817 | |



Министерство природных ресурсов, экологии и имущественных отношений
Оренбургской области

| Наименование источников образования отходов | Сведения о почтовом адресе / географические координаты | Количество ежегодно образующихся отходов, т/год | в том числе | | | | | | |
|---|---|---|---|--------------------|-------------------------|----|-----|-------|---------------|
| | | | Наименование вида отхода | Код отхода по ФККО | по классам опасности, т | | | | |
| | | | | | I | II | III | IV | V |
| | | | абразивные круги отработанные, лом отработанных абразивных кругов | 45610001515 | | | | | 0,276 |
| | | | Итого V класса опасности: | | | | | | 15,895 |
| ООО "УРАЛЬСКАЯ ПРОМЫШЛЕННО-СТРОИТЕЛЬНАЯ КОМПАНИЯ" | 460519, Оренбургский р-н, п. Зауральный, ул. Набережная, 4 кор. 1 | 29,21 | лампы ртутные, ртутно-кварцевые, люминесцентные, утратившие потребительские свойства | 47110101521 | 0,0 04 | | | | |
| | | | Итого I класса опасности: | | 0,0 04 | | | | |
| | | | клавиатура, манипулятор "мышь" с соединительными проводами, утратившие потребительские свойства | 48120401524 | | | | 0,010 | |



Министерство природных ресурсов, экологии и имущественных отношений
Оренбургской области

| Наименование источников образования отходов | Сведения о почтовом адресе / географические координаты | Количество ежегодно образующихся отходов, т/год | в том числе | | | | | | |
|---|--|---|--|--------------------|-------------------------|----|-----|---------------|---|
| | | | Наименование вида отхода | Код отхода по ФККО | по классам опасности, т | | | | |
| | | | | | I | II | III | IV | V |
| | | | мусор от офисных и бытовых помещений организаций несортированный (исключая крупногабаритный) | 73310001724 | | | | 29,200 | |
| | | | Итого IV класса опасности: | | | | | 29,210 | |
| ОАО "Оренбургуголь" | 462010, Оренбургская область, Тюльганский р-н, р.д. Тюльган, ул. Промышленная, 1 | 7,50 | мусор от офисных и бытовых помещений организаций несортированный (исключая крупногабаритный) | 73310001724 | | | | 7,500 | |
| | | | Итого IV класса опасности: | | | | | 7,500 | |



Министерство природных ресурсов, экологии и имущественных отношений
Оренбургской области

| Наименование источников образования отходов | Сведения о почтовом адресе / географические координаты | Количество ежегодно образующихся отходов, т/год | в том числе | | | | | | | |
|---|---|---|--|--------------------|-------------------------|----|-------|----|---|--|
| | | | Наименование вида отхода | Код отхода по ФККО | по классам опасности, т | | | | | |
| | | | | | I | II | III | IV | V | |
| ООО МАШИНОСТРОИТЕЛЬНОЕ ПРЕДПРИЯТИЕ "ПРОМСТРОЙМАШ" | 460027, Оренбургская область, г. Оренбург, ул. Донгузская, д 16/1 | 40,84 | лампы ртутные, ртутно-кварцевые, люминесцентные, утратившие потребительские свойства | 47110101521 | 0,007 | | | | | |
| | | | Итого I класса опасности: | | 0,007 | | | | | |
| | | | отходы минеральных масел моторных | 40611001313 | | | 0,040 | | | |
| | | | отходы минеральных масел гидравлических, не содержащих галогены | 40612001313 | | | 0,000 | | | |



Министерство природных ресурсов, экологии и имущественных отношений
Оренбургской области

| Наименование источников образования отходов | Сведения о почтовом адресе / географические координаты | Количество ежегодно образующихся отходов, т/год | в том числе | | | | | | |
|---|--|---|--|--------------------|-------------------------|----|--------------|-------|---|
| | | | Наименование вида отхода | Код отхода по ФККО | по классам опасности, т | | | | |
| | | | | | I | II | III | IV | V |
| | | | отходы минеральных масел промышленных | 40613001313 | | | 0,060 | | |
| | | | отходы минеральных масел трансмиссионных | 40615001313 | | | 0,000 | | |
| | | | Итого III класса опасности: | | | | 0,100 | | |
| | | | тара из черных металлов, загрязненная нефтепродуктами (содержание нефтепродуктов менее 15%) | 46811102514 | | | | 0,700 | |
| | | | тара из черных металлов, загрязненная лакокрасочными материалами (содержание менее 5%) | 46811202514 | | | | 0,100 | |
| | | | системный блок компьютера, утративший потребительские свойства | 48120101524 | | | | 0,000 | |
| | | | принтеры, сканеры, многофункциональные устройства (МФУ), утратившие потребительские свойства | 48120201524 | | | | 0,000 | |
| | | | картриджи печатающих устройств с содержанием тонера менее 7% отработанные | 48120302524 | | | | 0,000 | |



Министерство природных ресурсов, экологии и имущественных отношений
Оренбургской области

| Наименование источников образования отходов | Сведения о почтовом адресе / географические координаты | Количество ежегодно образующихся отходов, т/год | в том числе | | | | | | |
|---|--|---|---|--------------------|-------------------------|----|-----|-------|---|
| | | | Наименование вида отхода | Код отхода по ФККО | по классам опасности, т | | | | |
| | | | | | I | II | III | IV | V |
| | | | клавиатура, манипулятор "мышь" с соединительными проводами, утратившие потребительские свойства | 48120401524 | | | | 0,000 | |
| | | | отходы (осадки) из выгребных ям | 73210001304 | | | | 0,000 | |
| | | | мусор от офисных и бытовых помещений организаций несортированный (исключая крупногабаритный) | 73310001724 | | | | 5,850 | |
| | | | смет с территории предприятия малоопасный | 73339001714 | | | | 9,647 | |
| | | | отходы (мусор) от строительных и ремонтных работ | 89000001724 | | | | 1,300 | |
| | | | эмульсии и эмульсионные смеси для шлифовки металлов отработанные, содержащие масла или нефтепродукты в количестве менее 15% | 36122202314 | | | | 0,000 | |
| | | | отходы песка от очистных и пескоструйных устройств | 36311001494 | | | | 2,600 | |



Министерство природных ресурсов, экологии и имущественных отношений
Оренбургской области

| Наименование источников образования отходов | Сведения о почтовом адресе / географические координаты | Количество ежегодно образующихся отходов, т/год | в том числе | | | | | | |
|---|--|---|--|--------------------|-------------------------|----|-----|-------|---|
| | | | Наименование вида отхода | Код отхода по ФККО | по классам опасности, т | | | | |
| | | | | | I | II | III | IV | V |
| | | | спецодежда из хлопчатобумажного и смешанных волокон, утратившая потребительские свойства, незагрязненная | 40211001624 | | | | 0,000 | |
| | | | обувь кожаная рабочая, утратившая потребительские свойства | 40310100524 | | | | 0,000 | |
| | | | покрышки пневматических шин с металлическим кордом отработанные | 92113002504 | | | | 0,197 | |
| | | | фильтры воздушные автотранспортных средств отработанные | 92130101524 | | | | 0,000 | |
| | | | шлак сварочный | 91910002204 | | | | 0,003 | |
| | | | песок, загрязненный нефтью или нефтепродуктами (содержание нефти или нефтепродуктов менее 15%) | 91920102394 | | | | 0,275 | |
| | | | обтирочный материал, загрязненный нефтью или нефтепродуктами (содержание нефти или нефтепродук- | 91920402604 | | | | 0,100 | |



Министерство природных ресурсов, экологии и имущественных отношений
Оренбургской области

| Наименование источников образования отходов | Сведения о почтовом адресе / географические координаты | Количество ежегодно образующихся отходов, т/год | в том числе | | | | | | |
|---|--|---|---|--------------------|-------------------------|----|---------------|----|-------|
| | | | Наименование вида отхода | Код отхода по ФККО | по классам опасности, т | | | | |
| | | | | | I | II | III | IV | V |
| | | | тов менее 15%) | | | | | | |
| | | | Итого IV класса опасности: | | | | 20,772 | | |
| | | | тормозные колодки отработанные без накладок асбестовых | 92031001525 | | | | | 0,100 |
| | | | свечи зажигания автомобильные отработанные | 92191001525 | | | | | 0,008 |
| | | | отходы бумаги и картона от канцелярской деятельности и делопроизводства | 40512202605 | | | | | 0,000 |
| | | | отходы упаковочного картона незагрязненные | 40518301605 | | | | | 4,060 |
| | | | остатки и огарки стальных сварочных электродов | 91910001205 | | | | | 0,010 |
| | | | отходы изолированных проводов и кабелей | 48230201525 | | | | | 0,020 |



Министерство природных ресурсов, экологии и имущественных отношений
Оренбургской области

| Наименование источников образования отходов | Сведения о почтовом адресе / географические координаты | Количество ежегодно образующихся отходов, т/год | в том числе | | | | | | |
|---|--|---|--|--------------------|-------------------------|----|-----|--------------|---------------|
| | | | Наименование вида отхода | Код отхода по ФККО | по классам опасности, т | | | | |
| | | | | | I | II | III | IV | V |
| | | | лампы накаливания, утратившие потребительские свойства | 48241100525 | | | | | 0,002 |
| | | | стружка черных металлов несортированная незагрязненная | 36121203225 | | | | | 12,106 |
| | | | отходы пленки полиэтилена и изделий из нее незагрязненные | 43411002295 | | | | | 1,400 |
| | | | лом и отходы, содержащие незагрязненные черные металлы в виде изделий, кусков, несортированные | 46101001205 | | | | | 2,252 |
| | | | Итого V класса опасности: | | | | | | 19,958 |
| ООО "Водоканал" | 462100, Оренбургская область, п.Саракташ, Победы №99 | 2,66 | мусор от офисных и бытовых помещений организаций несортированный (исключая крупногабаритный) | 73310001724 | | | | 2,660 | |
| | | | Итого IV класса опасности: | | | | | 2,660 | |



Министерство природных ресурсов, экологии и имущественных отношений
Оренбургской области

| Наименование источников образования отходов | Сведения о почтовом адресе / географические координаты | Количество ежегодно образующихся отходов, т/год | в том числе | | | | | | |
|---|--|---|--|--------------------|-------------------------|--------------|-------|----|---|
| | | | Наименование вида отхода | Код отхода по ФККО | по классам опасности, т | | | | |
| | | | | | I | II | III | IV | V |
| ЗАО "Автоколонна №1825" | 460000, Оренбургская область, г. Оренбург, ул. Лесо-защитная, 20 | 157,48 | лампы ртутные, ртутно-кварцевые, люминесцентные, утратившие потребительские свойства | 47110101521 | 0,043 | | | | |
| | | | Итого I класса опасности: | | 0,043 | | | | |
| | | | аккумуляторы свинцовые отработанные неповрежденные, с электролитом | 92011001532 | | 2,592 | | | |
| | | | Итого II класса опасности: | | | 2,592 | | | |
| | | | фильтры очистки масла автотранспортных средств отработанные | 92130201523 | | | 0,483 | | |
| | | | отходы минеральных масел моторных | 40611001313 | | | 2,000 | | |
| | | | отходы минеральных масел гидравлических, не содержащих галогены | 40612001313 | | | 0,015 | | |



Министерство природных ресурсов, экологии и имущественных отношений
Оренбургской области

| Наименование источников образования отходов | Сведения о почтовом адресе / географические координаты | Количество ежегодно образующихся отходов, т/год | в том числе | | | | | | |
|---|--|---|---|--------------------|-------------------------|----|--------------|-------|---|
| | | | Наименование вида отхода | Код отхода по ФККО | по классам опасности, т | | | | |
| | | | | | I | II | III | IV | V |
| | | | отходы минеральных масел трансмиссионных | 40615001313 | | | 0,735 | | |
| | | | отходы минеральных масел компрессорных | 40616601313 | | | 0,057 | | |
| | | | всплывшие нефтепродукты из нефтеловушек и аналогичных сооружений | 40635001313 | | | 0,700 | | |
| | | | Итого III класса опасности: | | | | 3,991 | | |
| | | | пыль (порошок) абразивные от шлифования черных металлов с содержанием металла менее 50% | 36122102424 | | | | 0,350 | |
| | | | спецодежда из натуральных, синтетических, искусственных и шерстяных волокон, загрязненная нефтепродуктами (содержание нефтепродуктов менее 15%) | 40231201624 | | | | 0,000 | |
| | | | обувь кожаная рабочая, утратившая потребительские свойства | 40310100524 | | | | 0,287 | |



Министерство природных ресурсов, экологии и имущественных отношений
Оренбургской области

| Наименование источников образования отходов | Сведения о почтовом адресе / географические координаты | Количество ежегодно образующихся отходов, т/год | в том числе | | | | | | |
|---|--|---|--|--------------------|-------------------------|----|-----|-------|---|
| | | | Наименование вида отхода | Код отхода по ФККО | по классам опасности, т | | | | |
| | | | | | I | II | III | IV | V |
| | | | окалина замасленная прокатного производства с содержанием масла менее 15% | 35150102294 | | | | 0,007 | |
| | | | тара из черных металлов, загрязненная лакокрасочными материалами (содержание менее 5%) | 46811202514 | | | | 0,124 | |
| | | | покрышки пневматических шин с тканевым кордом отработанные | 92113001504 | | | | 0,000 | |
| | | | покрышки пневматических шин с металлическим кордом отработанные | 92113002504 | | | | 0,000 | |
| | | | шлак сварочный | 91910002204 | | | | 0,035 | |
| | | | обтирочный материал, загрязненный нефтью или нефтепродуктами (содержание нефти или нефтепродуктов менее 15%) | 91920402604 | | | | 0,268 | |
| | | | золошлаковая смесь от сжигания углей малоопасная | 61140001204 | | | | 0,093 | |



Министерство природных ресурсов, экологии и имущественных отношений
Оренбургской области

| Наименование источников образования отходов | Сведения о почтовом адресе / географические координаты | Количество ежегодно образующихся отходов, т/год | в том числе | | | | | | |
|---|--|---|--|--------------------|-------------------------|----|-----|----------------|---|
| | | | Наименование вида отхода | Код отхода по ФККО | по классам опасности, т | | | | |
| | | | | | I | II | III | IV | V |
| | | | осадок механической очистки нефтесодержащих сточных вод, содержащий нефтепродукты в количестве менее 15% | 72310202394 | | | | 4,455 | |
| | | | мусор от офисных и бытовых помещений организаций несортированный (исключая крупногабаритный) | 73310001724 | | | | 45,000 | |
| | | | смет с территории предприятия малоопасный | 73339001714 | | | | 83,000 | |
| | | | картриджи печатающих устройств с содержанием тонера менее 7% отработанные | 48120302524 | | | | 0,022 | |
| | | | клавиатура, манипулятор "мышь" с соединительными проводами, утратившие потребительские свойства | 48120401524 | | | | 0,760 | |
| | | | отходы резиноасбестовых изделий незагрязненные | 45570000714 | | | | 0,096 | |
| | | | Итого IV класса опасности: | | | | | 134,497 | |



Министерство природных ресурсов, экологии и имущественных отношений
Оренбургской области

| Наименование источников образования отходов | Сведения о почтовом адресе / географические координаты | Количество ежегодно образующихся отходов, т/год | в том числе | | | | | | |
|---|--|---|--|--------------------|-------------------------|----|-----|----|-------|
| | | | Наименование вида отхода | Код отхода по ФККО | по классам опасности, т | | | | |
| | | | | | I | II | III | IV | V |
| | | | абразивные круги отработанные, лом отработанных абразивных кругов | 45610001515 | | | | | 0,105 |
| | | | лом и отходы, содержащие незагрязненные черные металлы в виде изделий, кусков, несортированные | 46101001205 | | | | | 3,264 |
| | | | Опилки и стружка натуральной чистой древесины | 30523000000 | | | | | 0,000 |
| | | | обрезки вулканизированной резины | 33115102205 | | | | | 0,020 |
| | | | лампы накаливания, утратившие потребительские свойства | 48241100525 | | | | | 0,027 |
| | | | пищевые отходы кухонь и организаций общественного питания несортированные | 73610001305 | | | | | 5,148 |
| | | | остатки и огарки стальных сварочных электродов | 91910001205 | | | | | 0,035 |



Министерство природных ресурсов, экологии и имущественных отношений
Оренбургской области

| Наименование источников образования отходов | Сведения о почтовом адресе / географические координаты | Количество ежегодно образующихся отходов, т/год | в том числе | | | | | | |
|---|--|---|---|--------------------|-------------------------|----|-----|----|---------------|
| | | | Наименование вида отхода | Код отхода по ФККО | по классам опасности, т | | | | |
| | | | | | I | II | III | IV | V |
| | | | тормозные колодки отработанные без накладок асбестовых | 92031001525 | | | | | 4,511 |
| | | | Смазочно-охлаждающие жидкости отработанные при металлообработке | 36121100000 | | | | | 0,065 |
| | | | стружка стальная незагрязненная | 36121202225 | | | | | 1,665 |
| | | | стружка бронзы незагрязненная | 36121205225 | | | | | 0,000 |
| | | | отходы бумаги и картона от канцелярской деятельности и делопроизводства | 40512202605 | | | | | 1,514 |
| | | | отходы полиэтиленовой тары незагрязненной | 43411004515 | | | | | 0,004 |
| | | | Отходы фильтров, не вошедшие в другие группы | 44310000000 | | | | | 0,000 |
| | | | Итого V класса опасности: | | | | | | 16,358 |



Министерство природных ресурсов, экологии и имущественных отношений
Оренбургской области

| Наименование источников образования отходов | Сведения о почтовом адресе / географические координаты | Количество ежегодно образующихся отходов, т/год | в том числе | | | | | | |
|---|--|---|--|--------------------|-------------------------|----|--------------|-------|-------|
| | | | Наименование вида отхода | Код отхода по ФККО | по классам опасности, т | | | | |
| | | | | | I | II | III | IV | V |
| ООО "Саракташский консервный завод" | 462100, Оренбургская область, Саркташский р-н, пос. Саракташ, ул. Калинина, 5. | 35,80 | мусор от офисных и бытовых помещений организаций несортированный (исключая крупногабаритный) | 73310001724 | | | | 3,000 | |
| | | | Итого IV класса опасности: | | | | 3,000 | | |
| | | | отходы бумаги и картона от канцелярской деятельности и делопроизводства | 40512202605 | | | | | 0,100 |
| | | | отходы упаковочного гофрокартона незагрязненные | 40518401605 | | | | | 0,300 |
| | | | отходы пленки полиэтилена и изделий из нее незагрязненные | 43411002295 | | | | | 0,800 |
| | | | отходы полиэтиленовой тары незагрязненной | 43411004515 | | | | | 0,800 |



Министерство природных ресурсов, экологии и имущественных отношений
Оренбургской области

| Наименование источников образования отходов | Сведения о почтовом адресе / географические координаты | Количество ежегодно образующихся отходов, т/год | в том числе | | | | | | |
|---|--|---|---|--------------------|-------------------------|----|-----|----|--------|
| | | | Наименование вида отхода | Код отхода по ФККО | по классам опасности, т | | | | |
| | | | | | I | II | III | IV | V |
| | | | лом изделий из стекла | 45110100205 | | | | | 1,900 |
| | | | лом и отходы, содержащие незагрязненные черные металлы в виде изделий, кусков, несортированные | 46101001205 | | | | | 0,000 |
| | | | лом и отходы алюминия в кусковой форме незагрязненные | 46220003215 | | | | | 0,000 |
| | | | выжимки фруктовые и ягодные | 30113101295 | | | | | 10,200 |
| | | | очистки овощного сырья | 30113203295 | | | | | 13,500 |
| | | | спецодежда из натуральных волокон, утратившая потребительские свойства, пригодная для изготовления ветоши | 40213101625 | | | | | 0,000 |
| | | | смет с территории предприятия практически неопасный | 73339002715 | | | | | 5,200 |



Министерство природных ресурсов, экологии и имущественных отношений
Оренбургской области

| Наименование источников образования отходов | Сведения о почтовом адресе / географические координаты | Количество ежегодно образующихся отходов, т/год | в том числе | | | | | | |
|---|--|---|--|--------------------|-------------------------|----|-----|----------|---------------|
| | | | Наименование вида отхода | Код отхода по ФККО | по классам опасности, т | | | | |
| | | | | | I | II | III | IV | V |
| | | | лом кирпичной кладки от сноса и разборки зданий | 81220101205 | | | | | 0,000 |
| | | | Итого V класса опасности: | | | | | | 32,800 |
| ООО "Компания "Газ и Нефть" | 119017, г.Москва, ул.Пятницкая, д.37, офис 2 | 2568,39 | лампы ртутные, ртутно-кварцевые, люминесцентные, утратившие потребительские свойства | 47110101521 | 0,025 | | | | |
| | | | Итого I класса опасности: | | 0,025 | | | | |
| | | | растворы буровые при бурении нефтяных скважин отработанные малоопасные | 29111001394 | | | | 52,200 | |
| | | | шламы буровые при бурении, связанном с добычей сырой нефти, малоопасные | 29112001394 | | | | 2467,600 | |
| | | | отходы (осадки) из выгребных ям | 73210001304 | | | | 6,000 | |
| | | | мусор от офисных и бытовых помещений организаций несортированный (исключая | 73310001724 | | | | 38,400 | |



Министерство природных ресурсов, экологии и имущественных отношений
Оренбургской области

| Наименование источников образования отходов | Сведения о почтовом адресе / географические координаты | Количество ежегодно образующихся отходов, т/год | в том числе | | | | | | |
|---|--|---|--|--------------------|-------------------------|----|-----|-----------------|--------------|
| | | | Наименование вида отхода | Код отхода по ФККО | по классам опасности, т | | | | |
| | | | | | I | II | III | IV | V |
| | | | крупногабаритный) | | | | | | |
| | | | смет с территории предприятия малоопасный | 73339001714 | | | | 4,000 | |
| | | | Итого IV класса опасности: | | | | | 2568,200 | |
| | | | бой стекла | 34190101205 | | | | | 0,030 |
| | | | отходы изолированных проводов и кабелей | 48230201525 | | | | | 0,100 |
| | | | лампы накаливания, утратившие потребительские свойства | 48241100525 | | | | | 0,030 |
| | | | отходы при очистке котлов от накипи | 61890101205 | | | | | 0,001 |
| | | | Итого V класса опасности: | | | | | | 0,161 |



Министерство природных ресурсов, экологии и имущественных отношений
Оренбургской области

| Наименование источников образования отходов | Сведения о почтовом адресе / географические координаты | Количество ежегодно образующихся отходов, т/год | в том числе | | | | | | | |
|---|---|---|--|--------------------|-------------------------|--------------|--------|----|---|--|
| | | | Наименование вида отхода | Код отхода по ФККО | по классам опасности, т | | | | | |
| | | | | | I | II | III | IV | V | |
| ООО "Оренбургский радиатор" | 460441, Оренбургская область, г. Оренбург, ул. Комсомольская, 175 | 528,65 | лампы ртутные, ртутно-кварцевые, люминесцентные, утратившие потребительские свойства | 47110101521 | 0,180 | | | | | |
| | | | Итого I класса опасности: | | 0,180 | | | | | |
| | | | аккумуляторы свинцовые отработанные неповрежденные, с электролитом | 92011001532 | | 2,040 | | | | |
| | | | Итого II класса опасности: | | | 2,040 | | | | |
| | | | лом и отходы медные в кусковой форме незагрязненные | 46211002213 | | | 10,127 | | | |
| | | | фильтры очистки масла автотранспортных средств отработанные | 92130201523 | | | 0,000 | | | |
| | | | фильтры очистки топлива автотранспортных средств отработанные | 92130301523 | | | 0,000 | | | |



Министерство природных ресурсов, экологии и имущественных отношений
Оренбургской области

| Наименование источников образования отходов | Сведения о почтовом адресе / географические координаты | Количество ежегодно образующихся отходов, т/год | в том числе | | | | | | |
|---|--|---|---|--------------------|-------------------------|----|---------------|-------|---|
| | | | Наименование вида отхода | Код отхода по ФККО | по классам опасности, т | | | | |
| | | | | | I | II | III | IV | V |
| | | | шлам гидрофильтров окрасочных камер с водной завесой | 36351221393 | | | 0,700 | | |
| | | | отходы минеральных масел трансмиссионных | 40615001313 | | | 0,620 | | |
| | | | отходы синтетических и полусинтетических масел моторных | 41310001313 | | | 0,800 | | |
| | | | отходы синтетических и полусинтетических масел промышленных | 41320001313 | | | 1,300 | | |
| | | | отходы синтетических масел компрессорных | 41340001313 | | | 0,607 | | |
| | | | Итого III класса опасности: | | | | 14,154 | | |
| | | | картриджи печатающих устройств с содержанием тонера менее 7% отработанные | 48120302524 | | | | 0,000 | |
| | | | клавиатура, манипулятор "мышь" с соединительными проводами, утратившие потребительские свойства | 48120401524 | | | | 0,000 | |



Министерство природных ресурсов, экологии и имущественных отношений
Оренбургской области

| Наименование источников образования отходов | Сведения о почтовом адресе / географические координаты | Количество ежегодно образующихся отходов, т/год | в том числе | | | | | | |
|---|--|---|---|--------------------|-------------------------|----|-----|--------|---|
| | | | Наименование вида отхода | Код отхода по ФККО | по классам опасности, т | | | | |
| | | | | | I | II | III | IV | V |
| | | | Отходы очистки прочих производственных сточных вод, не содержащих специфические загрязнители, на локальных очистных сооружениях | 72900000000 | | | | 6,120 | |
| | | | мусор от офисных и бытовых помещений организаций несортированный (исключая крупногабаритный) | 73310001724 | | | | 32,770 | |
| | | | песок, загрязненный нефтью или нефтепродуктами (содержание нефти или нефтепродуктов менее 15%) | 91920102394 | | | | 0,000 | |
| | | | обтирочный материал, загрязненный нефтью или нефтепродуктами (содержание нефти или нефтепродуктов менее 15%) | 91920402604 | | | | 0,079 | |
| | | | отходы (мусор) от строительных и ремонтных работ | 89000001724 | | | | 3,740 | |
| | | | камеры пневматических шин автомобильных отработанные | 92112001504 | | | | 0,000 | |



Министерство природных ресурсов, экологии и имущественных отношений
Оренбургской области

| Наименование источников образования отходов | Сведения о почтовом адресе / географические координаты | Количество ежегодно образующихся отходов, т/год | в том числе | | | | | | |
|---|--|---|--|--------------------|-------------------------|----|-----|--------|---|
| | | | Наименование вида отхода | Код отхода по ФККО | по классам опасности, т | | | | |
| | | | | | I | II | III | IV | V |
| | | | покрышки пневматических шин с тканевым кордом отработанные | 92113001504 | | | | 0,000 | |
| | | | покрышки пневматических шин с металлическим кордом отработанные | 92113002504 | | | | 0,000 | |
| | | | фильтры воздушные автотранспортных средств отработанные | 92130101524 | | | | 0,000 | |
| | | | отходы рафинировки припоев оловосодержащих | 46270000000 | | | | 12,780 | |
| | | | пыль (порошок) абразивные от шлифования черных металлов с содержанием металла менее 50% | 36122102424 | | | | 0,143 | |
| | | | спецодежда из хлопчатобумажного и смешанных волокон, утратившая потребительские свойства, незагрязненная | 40211001624 | | | | 0,079 | |
| | | | обувь кожаная рабочая, утратившая потребительские свойства | 40310100524 | | | | 0,000 | |



Министерство природных ресурсов, экологии и имущественных отношений
Оренбургской области

| Наименование источников образования отходов | Сведения о почтовом адресе / географические координаты | Количество ежегодно образующихся отходов, т/год | в том числе | | | | | | |
|---|--|---|--|--------------------|-------------------------|----|-----|---------------|-------|
| | | | Наименование вида отхода | Код отхода по ФККО | по классам опасности, т | | | | |
| | | | | | I | II | III | IV | V |
| | | | тара из черных металлов, загрязненная лакокрасочными материалами (содержание менее 5%) | 46811202514 | | | | 1,018 | |
| | | | Итого IV класса опасности: | | | | | 56,729 | |
| | | | отходы бумаги и картона от канцелярской деятельности и делопроизводства | 40512202605 | | | | | 0,358 |
| | | | отходы упаковочного картона незагрязненные | 40518301605 | | | | | 2,260 |
| | | | отходы упаковочного гофрокартона незагрязненные | 40518401605 | | | | | 1,340 |
| | | | обрезь натуральной чистой древесины | 30522004215 | | | | | 1,980 |
| | | | опилки натуральной чистой древесины | 30523001435 | | | | | 1,573 |
| | | | стружка натуральной чистой древесины | 30523002225 | | | | | 0,913 |



Министерство природных ресурсов, экологии и имущественных отношений
Оренбургской области

| Наименование источников образования отходов | Сведения о почтовом адресе / географические координаты | Количество ежегодно образующихся отходов, т/год | в том числе | | | | | | |
|---|--|---|---|--------------------|-------------------------|----|-----|----|---------|
| | | | Наименование вида отхода | Код отхода по ФККО | по классам опасности, т | | | | |
| | | | | | I | II | III | IV | V |
| | | | стружка черных металлов несортированная незагрязненная | 36121203225 | | | | | 17,140 |
| | | | лом шамотного кирпича незагрязненный | 91218101215 | | | | | 3,250 |
| | | | остатки и огарки стальных сварочных электродов | 91910001205 | | | | | 0,077 |
| | | | лом и отходы латуни несортированные | 46214099205 | | | | | 102,389 |
| | | | смет с территории предприятия практически неопасный | 73339002715 | | | | | 103,190 |
| | | | пищевые отходы кухонь и организаций общественного питания несортированные | 73610001305 | | | | | 2,300 |
| | | | ионообменные смолы обработанные при водоподготовке | 71021101205 | | | | | 0,000 |



Министерство природных ресурсов, экологии и имущественных отношений
Оренбургской области

| Наименование источников образования отходов | Сведения о почтовом адресе / географические координаты | Количество ежегодно образующихся отходов, т/год | в том числе | | | | | | |
|---|---|---|--|--------------------|-------------------------|----|-----|----|----------------|
| | | | Наименование вида отхода | Код отхода по ФККО | по классам опасности, т | | | | |
| | | | | | I | II | III | IV | V |
| | | | лом изделий из стекла | 45110100205 | | | | | 0,000 |
| | | | абразивные круги отработанные, лом отработанных абразивных кругов | 45610001515 | | | | | 0,181 |
| | | | лом и отходы, содержащие незагрязненные черные металлы в виде изделий, кусков, несортированные | 46101001205 | | | | | 0,000 |
| | | | лом и отходы стальные несортированные | 46120099205 | | | | | 218,595 |
| | | | Итого V класса опасности: | | | | | | 455,546 |
| ЗАО "Уральский бройлер" | 461431, Оренбургская область, Сакмарский район, Татаро-Каргалинский сельсовет | 32155,37 | лампы ртутные, ртутно-кварцевые, люминесцентные, утратившие потребительские свойства | 47110101521 | 0,291 | | | | |
| | | | Итого I класса опасности: | | 0,2 | | | | |



Министерство природных ресурсов, экологии и имущественных отношений
Оренбургской области

| Наименование источников образования отходов | Сведения о почтовом адресе / географические координаты | Количество ежегодно образующихся отходов, т/год | в том числе | | | | | | | |
|---|--|---|---|--------------------|-------------------------|----|-----------------|----|-----------|--|
| | | | Наименование вида отхода | Код отхода по ФККО | по классам опасности, т | | | | | |
| | | | | | I | II | III | IV | V | |
| | | | | | 91 | | | | | |
| | | | отходы минеральных масел моторных | 40611001313 | | | 0,095 | | | |
| | | | отходы минеральных масел гидравлических, не содержащих галогены | 40612001313 | | | 0,004 | | | |
| | | | отходы минеральных масел трансмиссионных | 40615001313 | | | 0,001 | | | |
| | | | помет куриный свежий | 11271101333 | | | 1728,000 | | | |
| | | | фильтры очистки масла автотранспортных средств отработанные | 92130201523 | | | 0,025 | | | |
| | | | Итого III класса опасности: | | | | 1728,125 | | | |
| | | | помет куриный перепревший | 11271102294 | | | | | 30348,000 | |
| | | | обувь кожаная рабочая, утратившая потребительские свойства | 40310100524 | | | | | 0,250 | |



Министерство природных ресурсов, экологии и имущественных отношений
Оренбургской области

| Наименование источников образования отходов | Сведения о почтовом адресе / географические координаты | Количество ежегодно образующихся отходов, т/год | в том числе | | | | | | |
|---|--|---|--|--------------------|-------------------------|----|-----|------------------|--------|
| | | | Наименование вида отхода | Код отхода по ФККО | по классам опасности, т | | | | |
| | | | | | I | II | III | IV | V |
| | | | мусор от офисных и бытовых помещений организаций несортированный (исключая крупногабаритный) | 73310001724 | | | | 20,400 | |
| | | | покрышки пневматических шин с тканевым кордом отработанные | 92113001504 | | | | 0,300 | |
| | | | фильтры воздушные автотранспортных средств отработанные | 92130101524 | | | | 0,025 | |
| | | | Итого IV класса опасности: | | | | | 30368,975 | |
| | | | Отходы разведения сельскохозяйственной птицы | 11270000000 | | | | | 52,800 |
| | | | отходы (мусор) от уборки территории и помещений объектов оптово-розничной торговли продовольственными товарами | 73510001725 | | | | | 2,867 |
| | | | остатки и огарки стальных сварочных электродов | 91910001205 | | | | | 0,150 |
| | | | тормозные колодки отработанные без накладок асбестовых | 92031001525 | | | | | 0,015 |



Министерство природных ресурсов, экологии и имущественных отношений
Оренбургской области

| Наименование источников образования отходов | Сведения о почтовом адресе / географические координаты | Количество ежегодно образующихся отходов, т/год | в том числе | | | | | | |
|---|---|---|--|--------------------|-------------------------|----|-----|----|---------------|
| | | | Наименование вида отхода | Код отхода по ФККО | по классам опасности, т | | | | |
| | | | | | I | II | III | IV | V |
| | | | отходы полиэтиленовой тары незагрязненной | 43411004515 | | | | | 0,048 |
| | | | отходы бумаги и картона от канцелярской деятельности и делопроизводства | 40512202605 | | | | | 0,700 |
| | | | отходы упаковочной бумаги незагрязненные | 40518201605 | | | | | 0,700 |
| | | | отходы упаковочного картона незагрязненные | 40518301605 | | | | | 0,700 |
| | | | свечи зажигания автомобильные отработанные | 92191001525 | | | | | 0,000 |
| | | | Итого V класса опасности: | | | | | | 57,981 |
| ООО "Оренбург Водоканал" | 460001, Оренбургская область, г.Оренбург, ул. Потемина,41 | 1296,07 | лампы ртутные, ртутно-кварцевые, люминесцентные, утратившие потребительские свойства | 47110101521 | 0,1 10 | | | | |
| | | | Итого I класса опасности: | | 0,1 10 | | | | |



Министерство природных ресурсов, экологии и имущественных отношений
Оренбургской области

| Наименование источников образования отходов | Сведения о почтовом адресе / географические координаты | Количество ежегодно образующихся отходов, т/год | в том числе | | | | | | | |
|---|--|---|--|--------------------|-------------------------|--------------|-------|----|---|--|
| | | | Наименование вида отхода | Код отхода по ФККО | по классам опасности, т | | | | | |
| | | | | | I | II | III | IV | V | |
| | | | аккумуляторы свинцовые отработанные неповрежденные, с электролитом | 92011001532 | | 0,656 | | | | |
| | | | Итого II класса опасности: | | | 0,656 | | | | |
| | | | фильтры очистки масла автотранспортных средств отработанные | 92130201523 | | | 0,101 | | | |
| | | | песок, загрязненный нефтью или нефтепродуктами (содержание нефти или нефтепродуктов 15% и более) | 91920101393 | | | 0,044 | | | |
| | | | отходы минеральных масел моторных | 40611001313 | | | 2,451 | | | |
| | | | отходы минеральных масел гидравлических, не содержащих галогены | 40612001313 | | | 1,820 | | | |
| | | | отходы минеральных масел промышленных | 40613001313 | | | 0,458 | | | |
| | | | отходы минеральных масел трансформаторных, не содержащих галогены | 40614001313 | | | 0,400 | | | |



Министерство природных ресурсов, экологии и имущественных отношений
Оренбургской области

| Наименование источников образования отходов | Сведения о почтовом адресе / географические координаты | Количество ежегодно образующихся отходов, т/год | в том числе | | | | | | |
|---|--|---|--|--------------------|-------------------------|----|--------------|-------|---|
| | | | Наименование вида отхода | Код отхода по ФККО | по классам опасности, т | | | | |
| | | | | | I | II | III | IV | V |
| | | | отходы минеральных масел трансмиссионных | 40615001313 | | | 0,289 | | |
| | | | отходы минеральных масел компрессорных | 40616601313 | | | 0,027 | | |
| | | | Итого III класса опасности: | | | | 5,590 | | |
| | | | пыль (порошок) абразивные от шлифования черных металлов с содержанием металла менее 50% | 36122102424 | | | | 0,623 | |
| | | | обувь кожаная рабочая, утратившая потребительские свойства | 40310100524 | | | | 0,450 | |
| | | | обтирочный материал, загрязненный нефтью или нефтепродуктами (содержание нефти или нефтепродуктов менее 15%) | 91920402604 | | | | 0,061 | |
| | | | опилки и стружка древесные, загрязненные нефтью или нефтепродуктами | 91920502394 | | | | 0,025 | |
| | | | мусор от сноса и разборки зданий несортированный | 81290101724 | | | | 5,000 | |



Министерство природных ресурсов, экологии и имущественных отношений
Оренбургской области

| Наименование источников образования отходов | Сведения о почтовом адресе / географические координаты | Количество ежегодно образующихся отходов, т/год | в том числе | | | | | | |
|---|--|---|--|--------------------|-------------------------|----|-----|---------|---|
| | | | Наименование вида отхода | Код отхода по ФККО | по классам опасности, т | | | | |
| | | | | | I | II | III | IV | V |
| | | | лом асфальтовых и асфальтобетонных покрытий | 83020001714 | | | | 77,000 | |
| | | | осадок механической очистки нефтесодержащих сточных вод, содержащий нефтепродукты в количестве менее 15% | 72310202394 | | | | 3,500 | |
| | | | отходы (осадки) из выгребных ям | 73210001304 | | | | 0,000 | |
| | | | мусор от офисных и бытовых помещений организаций несортированный (исключая крупногабаритный) | 73310001724 | | | | 125,500 | |
| | | | картриджи печатающих устройств с содержанием тонера менее 7% отработанные | 48120302524 | | | | 0,120 | |
| | | | клавиатура, манипулятор "мышь" с соединительными проводами, утратившие потребительские свойства | 48120401524 | | | | 0,003 | |
| | | | тара из черных металлов, загрязненная лакокрасочными материалами (содержание менее 5%) | 46811202514 | | | | 0,200 | |



Министерство природных ресурсов, экологии и имущественных отношений
Оренбургской области

| Наименование источников образования отходов | Сведения о почтовом адресе / географические координаты | Количество ежегодно образующихся отходов, т/год | в том числе | | | | | | |
|---|--|---|---|--------------------|-------------------------|----|-----|----------------|-------|
| | | | Наименование вида отхода | Код отхода по ФККО | по классам опасности, т | | | | |
| | | | | | I | II | III | IV | V |
| | | | камеры пневматических шин автомобильных отработанные | 92112001504 | | | | 1,500 | |
| | | | покрышки пневматических шин с металлическим кордом отработанные | 92113002504 | | | | 5,560 | |
| | | | фильтры воздушные автотранспортных средств отработанные | 92130101524 | | | | 0,540 | |
| | | | Итого IV класса опасности: | | | | | 220,082 | |
| | | | тормозные колодки отработанные без накладок асбестовых | 92031001525 | | | | | 0,100 |
| | | | Электродвигатели, генераторы, трансформаторы и электрическая распределительная и контрольно-измерительная аппаратура, утратившие потребительские свойства | 48210000000 | | | | | 0,300 |
| | | | отходы изолированных проводов и кабелей | 48230201525 | | | | | 0,100 |



Министерство природных ресурсов, экологии и имущественных отношений
Оренбургской области

| Наименование источников образования отходов | Сведения о почтовом адресе / географические координаты | Количество ежегодно образующихся отходов, т/год | в том числе | | | | | | |
|---|--|---|--|--------------------|-------------------------|----|-----|----|---------|
| | | | Наименование вида отхода | Код отхода по ФККО | по классам опасности, т | | | | |
| | | | | | I | II | III | IV | V |
| | | | золошлаковая смесь от сжигания углей практически неопасная | 61140002205 | | | | | 0,300 |
| | | | мусор с защитных решеток хозяйственно-бытовой и смешанной канализации практически неопасный | 72210102715 | | | | | 92,000 |
| | | | осадок с песколовок при очистке хозяйственно-бытовых и смешанных сточных вод практически неопасный | 72210202395 | | | | | 150,000 |
| | | | Отходы при очистке сетей, колодцев хозяйственно-бытовой и смешанной канализации | 72280000000 | | | | | 18,400 |
| | | | смет с территории предприятия практически неопасный | 73339002715 | | | | | 139,500 |
| | | | пищевые отходы кухонь и организаций общественного питания несортированные | 73610001305 | | | | | 0,900 |
| | | | грунт, образовавшийся при проведении землеройных работ, не загрязненный опасными веществами | 81110001495 | | | | | 620,000 |



Министерство природных ресурсов, экологии и имущественных отношений
Оренбургской области

| Наименование источников образования отходов | Сведения о почтовом адресе / географические координаты | Количество ежегодно образующихся отходов, т/год | в том числе | | | | | | |
|---|--|---|---|--------------------|-------------------------|----|-----|----|-------|
| | | | Наименование вида отхода | Код отхода по ФККО | по классам опасности, т | | | | |
| | | | | | I | II | III | IV | V |
| | | | остатки и огарки стальных сварочных электродов | 91910001205 | | | | | 0,440 |
| | | | отходы бумаги и картона от канцелярской деятельности и делопроизводства | 40512202605 | | | | | 3,400 |
| | | | спецодежда из натуральных волокон, утратившая потребительские свойства, пригодная для изготовления ветоши | 40213101625 | | | | | 2,100 |
| | | | шланги и рукава из вулканизированной резины, утратившие потребительские свойства, незагрязненные | 43111002515 | | | | | 0,100 |
| | | | Прочие резиновые изделия, утратившие потребительские свойства, незагрязненные | 43119000000 | | | | | 0,200 |
| | | | Отходы продукции из пластмасс, не содержащих галогены, незагрязненные | 43400000000 | | | | | 0,087 |
| | | | лом и отходы изделий из полистирола незагрязненные | 43414103515 | | | | | 0,030 |



Министерство природных ресурсов, экологии и имущественных отношений
Оренбургской области

| Наименование источников образования отходов | Сведения о почтовом адресе / географические координаты | Количество ежегодно образующихся отходов, т/год | в том числе | | | | | | |
|---|--|---|--|--------------------|-------------------------|----|--------------|----|-----------------|
| | | | Наименование вида отхода | Код отхода по ФККО | по классам опасности, т | | | | |
| | | | | | I | II | III | IV | V |
| | | | лом изделий из стекла | 45110100205 | | | | | 0,090 |
| | | | абразивные круги отработанные, лом отработанных абразивных кругов | 45610001515 | | | | | 0,090 |
| | | | лом и отходы, содержащие незагрязненные черные металлы в виде изделий, кусков, несортированные | 46101001205 | | | | | 41,500 |
| | | | Итого V класса опасности: | | | | | | 1069,637 |
| ЗАО "ПРЕОБРАЖЕНСК-НЕФТЬ" | 460038, Оренбургская область, г. Оренбург, пр. Дзержинского, 2/2 | 186730,99 | отходы смесей нефтепродуктов при технических испытаниях и измерениях | 94250101313 | | | 6,074 | | |
| | | | Итого III класса опасности: | | | | 6,074 | | |



Министерство природных ресурсов, экологии и имущественных отношений
Оренбургской области

| Наименование источников образования отходов | Сведения о почтовом адресе / географические координаты | Количество ежегодно образующихся отходов, т/год | в том числе | | | | | | |
|---|--|---|--|--------------------|-------------------------|----|-----|------------|---|
| | | | Наименование вида отхода | Код отхода по ФККО | по классам опасности, т | | | | |
| | | | | | I | II | III | IV | V |
| | | | шлак сварочный | 91910002204 | | | | 0,014 | |
| | | | Отходы при подготовке технической воды прочие | 71022000000 | | | | 177530,100 | |
| | | | Отходы при подготовке технической воды прочие | 73210001304 | | | | 9167,706 | |
| | | | мусор от офисных и бытовых помещений организаций несортированный (исключая крупногабаритный) | 73310001724 | | | | 2,808 | |
| | | | смет с территории предприятия малоопасный | 73339001714 | | | | 0,292 | |
| | | | пыль (порошок) абразивные от шлифования черных металлов с содержанием металла менее 50% | 36122102424 | | | | 0,011 | |



Министерство природных ресурсов, экологии и имущественных отношений
Оренбургской области

| Наименование источников образования отходов | Сведения о почтовом адресе / географические координаты | Количество ежегодно образующихся отходов, т/год | в том числе | | | | | | |
|---|--|---|---|--------------------|-------------------------|----|-----|------------------------|--------|
| | | | Наименование вида отхода | Код отхода по ФККО | по классам опасности, т | | | | |
| | | | | | I | II | III | IV | V |
| | | | спецодежда из натуральных, синтетических, искусственных и шерстяных волокон, загрязненная нефтепродуктами (содержание нефтепродуктов менее 15%) | 40231201624 | | | | 0,253 | |
| | | | обувь кожаная рабочая, утратившая потребительские свойства | 40310100524 | | | | 0,057 | |
| | | | отходы резиноасбестовых изделий незагрязненные | 45570000714 | | | | 0,007 | |
| | | | Итого IV класса опасности: | | | | | 186701,24 7 | |
| | | | абразивные круги отработанные, лом отработанных абразивных кругов | 45610001515 | | | | | 0,019 |
| | | | лом и отходы, содержащие незагрязненные черные металлы в виде изделий, кусков, несортированные | 46101001205 | | | | | 15,106 |
| | | | лом и отходы стальных изделий незагрязненные | 46120001515 | | | | | 7,059 |



Министерство природных ресурсов, экологии и имущественных отношений
Оренбургской области

| Наименование источников образования отходов | Сведения о почтовом адресе / географические координаты | Количество ежегодно образующихся отходов, т/год | в том числе | | | | | | |
|---|--|---|---|--------------------|-------------------------|----|-----|----|-------|
| | | | Наименование вида отхода | Код отхода по ФККО | по классам опасности, т | | | | |
| | | | | | I | II | III | IV | V |
| | | | лампы накаливания, утратившие потребительские свойства | 48241100525 | | | | | 0,019 |
| | | | отходы бумаги и картона от канцелярской деятельности и делопроизводства | 40512202605 | | | | | 0,019 |
| | | | отходы упаковочного картона незагрязненные | 40518301605 | | | | | 0,002 |
| | | | резинометаллические изделия отработанные незагрязненные | 43130001525 | | | | | 0,059 |
| | | | отходы полиэтиленовой тары незагрязненной | 43411004515 | | | | | 0,971 |
| | | | пищевые отходы кухонь и организаций общественного питания несортированные | 73610001305 | | | | | 0,367 |
| | | | остатки и огарки стальных сварочных электродов | 91910001205 | | | | | 0,003 |



Министерство природных ресурсов, экологии и имущественных отношений
Оренбургской области

| Наименование источников образования отходов | Сведения о почтовом адресе / географические координаты | Количество ежегодно образующихся отходов, т/год | в том числе | | | | | | |
|---|--|---|--|--------------------|-------------------------|----|-----|---------------|----------------|
| | | | Наименование вида отхода | Код отхода по ФККО | по классам опасности, т | | | | |
| | | | | | I | II | III | IV | V |
| | | | обрезь валяльно-войлочной продукции | 30299211235 | | | | | 0,041 |
| | | | бой стекла | 34190101205 | | | | | 0,004 |
| | | | Итого V класса опасности: | | | | | | 23,668 |
| ООО "ОРЕНБУРГМО-ЛОКО" | 460022, Оренбургская область, г.Оренбург, Кавказская ул, д 2 | 227,50 | мусор от офисных и бытовых помещений организаций несортированный (исключая крупногабаритный) | 73310001724 | | | | 28,000 | |
| | | | Итого IV класса опасности: | | | | | 28,000 | |
| | | | отходы (мусор) от уборки территории и помещений объектов оптово-розничной торговли продовольственными товарами | 73510001725 | | | | | 199,500 |
| | | | Итого V класса опасности: | | | | | | 199,500 |



Министерство природных ресурсов, экологии и имущественных отношений
Оренбургской области

| Наименование источников образования отходов | Сведения о почтовом адресе / географические координаты | Количество ежегодно образующихся отходов, т/год | в том числе | | | | | | |
|---|---|---|--|--------------------|-------------------------|--------------|-------|----|---|
| | | | Наименование вида отхода | Код отхода по ФККО | по классам опасности, т | | | | |
| | | | | | I | II | III | IV | V |
| Оренбургский филиал ООО "Газпромтранс" | 460511, Оренбургская область, Оренбургский район, Подгородне-Покровский сельсовет | 1135,13 | лампы ртутные, ртутно-кварцевые, люминесцентные, утратившие потребительские свойства | 47110101521 | 0,104 | | | | |
| | | | Итого I класса опасности: | | 0,104 | | | | |
| | | | аккумуляторы свинцовые отработанные неповрежденные, с электролитом | 92011001532 | | 0,254 | | | |
| | | | Итого II класса опасности: | | | 0,254 | | | |
| | | | фильтры очистки масла автотранспортных средств отработанные | 92130201523 | | | 0,130 | | |
| шпалы железнодорожные деревянные, пропитанные антисептическими средствами, отработанные | 84100001513 | | | 94,500 | | | | | |



Министерство природных ресурсов, экологии и имущественных отношений
Оренбургской области

| Наименование источников образования отходов | Сведения о почтовом адресе / географические координаты | Количество ежегодно образующихся отходов, т/год | в том числе | | | | | | |
|---|--|---|---|--------------------|-------------------------|----|----------------|----|---|
| | | | Наименование вида отхода | Код отхода по ФККО | по классам опасности, т | | | | |
| | | | | | I | II | III | IV | V |
| | | | шлам очистки емкостей и трубопроводов от нефти и нефтепродуктов | 91120002393 | | | 0,000 | | |
| | | | отходы минеральных масел моторных | 40611001313 | | | 3,447 | | |
| | | | отходы минеральных масел гидравлических, не содержащих галогены | 40612001313 | | | 4,450 | | |
| | | | отходы минеральных масел промышленных | 40613001313 | | | 12,300 | | |
| | | | отходы минеральных масел трансмиссионных | 40615001313 | | | 1,270 | | |
| | | | отходы минеральных масел трансмиссионных | 40616601313 | | | 4,700 | | |
| | | | отходы синтетических и полусинтетических масел моторных | 41310001313 | | | 1,800 | | |
| | | | Итого III класса опасности: | | | | 122,597 | | |



Министерство природных ресурсов, экологии и имущественных отношений
Оренбургской области

| Наименование источников образования отходов | Сведения о почтовом адресе / географические координаты | Количество ежегодно образующихся отходов, т/год | в том числе | | | | | | |
|---|--|---|--|--------------------|-------------------------|----|-----|-------|---|
| | | | Наименование вида отхода | Код отхода по ФККО | по классам опасности, т | | | | |
| | | | | | I | II | III | IV | V |
| | | | отходы резиноасбестовых изделий незагрязненные | 45570000714 | | | | 1,615 | |
| | | | картриджи печатающих устройств с содержанием тонера менее 7% отработанные | 48120302524 | | | | 0,000 | |
| | | | клавиатура, манипулятор "мышь" с соединительными проводами, утратившие потребительские свойства | 48120401524 | | | | 0,000 | |
| | | | Лом и отходы, содержащие цветные металлы, незагрязненные | 46200000000 | | | | 0,558 | |
| | | | шлак сварочный | 91910002204 | | | | 0,416 | |
| | | | песок, загрязненный нефтью или нефтепродуктами (содержание нефти или нефтепродуктов менее 15%) | 91920102394 | | | | 1,920 | |
| | | | обтирочный материал, загрязненный нефтью или нефтепродуктами (содержание нефти или нефтепродуктов менее 15%) | 91920402604 | | | | 3,600 | |



Министерство природных ресурсов, экологии и имущественных отношений
Оренбургской области

| Наименование источников образования отходов | Сведения о почтовом адресе / географические координаты | Количество ежегодно образующихся отходов, т/год | в том числе | | | | | | |
|---|--|---|--|--------------------|-------------------------|----|-----|--------|---|
| | | | Наименование вида отхода | Код отхода по ФККО | по классам опасности, т | | | | |
| | | | | | I | II | III | IV | V |
| | | | мусор от офисных и бытовых помещений организаций несортированный (исключая крупногабаритный) | 73310001724 | | | | 38,742 | |
| | | | тара из черных металлов, загрязненная лакокрасочными материалами (содержание менее 5%) | 46811202514 | | | | 1,533 | |
| | | | твердые остатки от сжигания нефтесодержащих отходов | 74721101404 | | | | 0,520 | |
| | | | Прочие отходы обслуживания и ремонта железнодорожного транспорта | 92200000000 | | | | 9,240 | |
| | | | покрышки пневматических шин с тканевым кордом отработанные | 92113001504 | | | | 3,970 | |
| | | | покрышки пневматических шин с металлическим кордом отработанные | 92113002504 | | | | 0,000 | |
| | | | фильтры воздушные автотранспортных средств отработанные | 92130101524 | | | | 0,018 | |



Министерство природных ресурсов, экологии и имущественных отношений
Оренбургской области

| Наименование источников образования отходов | Сведения о почтовом адресе / географические координаты | Количество ежегодно образующихся отходов, т/год | в том числе | | | | | | |
|---|--|---|---|--------------------|-------------------------|----|-----|---------------|-------|
| | | | Наименование вида отхода | Код отхода по ФККО | по классам опасности, т | | | | |
| | | | | | I | II | III | IV | V |
| | | | пыль (порошок) абразивные от шлифования черных металлов с содержанием металла менее 50% | 36122102424 | | | | 1,596 | |
| | | | спецодежда из натуральных, синтетических, искусственных и шерстяных волокон, загрязненная нефтепродуктами (содержание нефтепродуктов менее 15%) | 40231201624 | | | | 3,228 | |
| | | | обувь кожаная рабочая, утратившая потребительские свойства | 40310100524 | | | | 1,467 | |
| | | | Итого IV класса опасности: | | | | | 68,423 | |
| | | | отходы бумаги и картона от канцелярской деятельности и делопроизводства | 40512202605 | | | | | 1,300 |
| | | | отходы сучьев, ветвей, вершинок от лесоразработок | 15211001215 | | | | | 4,340 |
| | | | обрезь валяльно-войлочной продукции | 30299211235 | | | | | 1,291 |



Министерство природных ресурсов, экологии и имущественных отношений
Оренбургской области

| Наименование источников образования отходов | Сведения о почтовом адресе / географические координаты | Количество ежегодно образующихся отходов, т/год | в том числе | | | | | | |
|---|--|---|--|--------------------|-------------------------|----|-----|----|--------|
| | | | Наименование вида отхода | Код отхода по ФККО | по классам опасности, т | | | | |
| | | | | | I | II | III | IV | V |
| | | | обрезь натуральной чистой древесины | 30522004215 | | | | | 1,720 |
| | | | опилки натуральной чистой древесины | 30523001435 | | | | | 0,890 |
| | | | стружка натуральной чистой древесины | 30523002225 | | | | | 0,390 |
| | | | стружка черных металлов несортированная незагрязненная | 36121203225 | | | | | 1,521 |
| | | | тормозные колодки отработанные без накладок асбестовых | 92031001525 | | | | | 0,030 |
| | | | смет с территории предприятия практически неопасный | 73339002715 | | | | | 38,496 |
| | | | остатки и огарки стальных сварочных электродов | 91910001205 | | | | | 1,150 |



Министерство природных ресурсов, экологии и имущественных отношений
Оренбургской области

| Наименование источников образования отходов | Сведения о почтовом адресе / географические координаты | Количество ежегодно образующихся отходов, т/год | в том числе | | | | | | |
|---|--|---|--|--------------------|-------------------------|----|-----|----|---------|
| | | | Наименование вида отхода | Код отхода по ФККО | по классам опасности, т | | | | |
| | | | | | I | II | III | IV | V |
| | | | лом и отходы незагрязненные, содержащие медные сплавы в виде изделий, кусков, несортированные | 46210001205 | | | | | 0,806 |
| | | | лом и отходы бронзы несортированные | 46213099205 | | | | | 1,046 |
| | | | лом и отходы латуни несортированные | 46214099205 | | | | | 0,190 |
| | | | лом и отходы алюминия несортированные | 46220006205 | | | | | 1,058 |
| | | | лампы накаливания, утратившие потребительские свойства | 48241100525 | | | | | 0,030 |
| | | | абразивные круги отработанные, лом отработанных абразивных кругов | 45610001515 | | | | | 0,390 |
| | | | лом и отходы, содержащие незагрязненные черные металлы в виде изделий, кусков, несортированные | 46101001205 | | | | | 887,105 |



Министерство природных ресурсов, экологии и имущественных отношений
Оренбургской области

| Наименование источников образования отходов | Сведения о почтовом адресе / географические координаты | Количество ежегодно образующихся отходов, т/год | в том числе | | | | | | |
|---|--|---|--|--------------------|-------------------------|--------------|-------|----|----------------|
| | | | Наименование вида отхода | Код отхода по ФККО | по классам опасности, т | | | | |
| | | | | | I | II | III | IV | V |
| | | | Прочие резиновые изделия, утратившие потребительские свойства, незагрязненные | 43119000000 | | | | | 2,000 |
| | | | Итого V класса опасности: | | | | | | 943,753 |
| ООО "Орск Во-доканал" | 462431, Оренбургская область, г.Орск, Крупской ул, 15 | 3091,91 | лампы ртутные, ртутно-кварцевые, люминесцентные, утратившие потребительские свойства | 47110101521 | 0,031 | | | | |
| | | | Итого I класса опасности: | | 0,031 | | | | |
| | | | аккумуляторы свинцовые отработанные неповрежденные, с электролитом | 92011001532 | | 0,337 | | | |
| | | | Итого II класса опасности: | | | 0,337 | | | |
| | | | отходы минеральных масел моторных | 40611001313 | | | 0,310 | | |
| | | | отходы минеральных масел промышленных | 40613001313 | | | 0,030 | | |



Министерство природных ресурсов, экологии и имущественных отношений
Оренбургской области

| Наименование источников образования отходов | Сведения о почтовом адресе / географические координаты | Количество ежегодно образующихся отходов, т/год | в том числе | | | | | | |
|---|--|---|--|--------------------|-------------------------|----|--------------|-------|---|
| | | | Наименование вида отхода | Код отхода по ФККО | по классам опасности, т | | | | |
| | | | | | I | II | III | IV | V |
| | | | отходы минеральных масел трансмиссионных | 40615001313 | | | 0,043 | | |
| | | | фильтры очистки масла автотранспортных средств отработанные | 92130201523 | | | 0,020 | | |
| | | | Итого III класса опасности: | | | | 0,403 | | |
| | | | спецодежда из хлопчатобумажного и смешанных волокон, утратившая потребительские свойства, незагрязненная | 40211001624 | | | | 0,090 | |
| | | | обувь кожаная рабочая, утратившая потребительские свойства | 40310100524 | | | | 0,095 | |
| | | | картриджи печатающих устройств с содержанием тонера менее 7% отработанные | 48120302524 | | | | 0,000 | |
| | | | клавиатура, манипулятор "мышь" с соединительными проводами, утратившие потребительские свойства | 48120401524 | | | | 0,026 | |
| | | | отходы резиноасбестовых изделий незагрязненные | 45570000714 | | | | 0,120 | |



Министерство природных ресурсов, экологии и имущественных отношений
Оренбургской области

| Наименование источников образования отходов | Сведения о почтовом адресе / географические координаты | Количество ежегодно образующихся отходов, т/год | в том числе | | | | | | |
|---|--|---|--|--------------------|-------------------------|----|-----|----------|---|
| | | | Наименование вида отхода | Код отхода по ФККО | по классам опасности, т | | | | |
| | | | | | I | II | III | IV | V |
| | | | покрышки пневматических шин с металлическим кордом отработанные | 92113002504 | | | | 0,000 | |
| | | | фильтры воздушные автотранспортных средств отработанные | 92130101524 | | | | 0,005 | |
| | | | фильтры воздушные автотранспортных средств отработанные | 91910002204 | | | | 0,090 | |
| | | | обтирочный материал, загрязненный нефтью или нефтепродуктами (содержание нефти или нефтепродуктов менее 15%) | 91920402604 | | | | 0,025 | |
| | | | мусор с защитных решеток хозяйственно-бытовой и смешанной канализации малоопасный | 72210101714 | | | | 59,655 | |
| | | | осадок с песколовков при очистке хозяйственно-бытовых и смешанных сточных вод малоопасный | 72210201394 | | | | 68,490 | |
| | | | ил избыточный биологических очистных сооружений хозяйственно-бытовых и смешанных сточных вод | 72220001394 | | | | 2952,470 | |



Министерство природных ресурсов, экологии и имущественных отношений
Оренбургской области

| Наименование источников образования отходов | Сведения о почтовом адресе / географические координаты | Количество ежегодно образующихся отходов, т/год | в том числе | | | | | | |
|---|--|---|--|--------------------|-------------------------|----|-----|-----------------|-------|
| | | | Наименование вида отхода | Код отхода по ФККО | по классам опасности, т | | | | |
| | | | | | I | II | III | IV | V |
| | | | мусор от офисных и бытовых помещений организаций несортированный (исключая крупногабаритный) | 73310001724 | | | | 4,715 | |
| | | | смет с территории предприятия малоопасный | 73339001714 | | | | 1,500 | |
| | | | Итого IV класса опасности: | | | | | 3087,281 | |
| | | | отходы песка незагрязненные | 81910001495 | | | | | 1,437 |
| | | | лом шамотного кирпича незагрязненный | 91218101215 | | | | | 0,005 |
| | | | лом огнеупорного мертеля незагрязненный | 91219101215 | | | | | 0,060 |
| | | | остатки и огарки стальных сварочных электродов | 91910001205 | | | | | 0,100 |
| | | | абразивные круги отработанные, лом отработанных абразивных кругов | 45610001515 | | | | | 0,007 |



Министерство природных ресурсов, экологии и имущественных отношений
Оренбургской области

| Наименование источников образования отходов | Сведения о почтовом адресе / географические координаты | Количество ежегодно образующихся отходов, т/год | в том числе | | | | | | |
|---|--|---|--|--------------------|-------------------------|----|-----|----|-------|
| | | | Наименование вида отхода | Код отхода по ФККО | по классам опасности, т | | | | |
| | | | | | I | II | III | IV | V |
| | | | лом и отходы, содержащие незагрязненные черные металлы в виде изделий, кусков, несортированные | 46101001205 | | | | | 1,623 |
| | | | лом и отходы алюминия несортированные | 46220006205 | | | | | 0,000 |
| | | | отходы (осадки) водоподготовки при механической очистке природных вод | 71011002395 | | | | | 0,080 |
| | | | отходы бумаги и картона от канцелярской деятельности и делопроизводства | 40512202605 | | | | | 0,140 |
| | | | ленты конвейерные, приводные ремни, утратившие потребительские свойства, незагрязненные | 43112001515 | | | | | 0,090 |
| | | | лом и отходы изделий из полиэтилена незагрязненные (кроме тары) | 43411003515 | | | | | 0,002 |
| | | | лом изделий из стекла | 45110100205 | | | | | 0,013 |



Министерство природных ресурсов, экологии и имущественных отношений
Оренбургской области

| Наименование источников образования отходов | Сведения о почтовом адресе / географические координаты | Количество ежегодно образующихся отходов, т/год | в том числе | | | | | | |
|---|---|---|--|--------------------|-------------------------|----|-------|----|--------------|
| | | | Наименование вида отхода | Код отхода по ФККО | по классам опасности, т | | | | |
| | | | | | I | II | III | IV | V |
| | | | опилки натуральной чистой древесины | 30523001435 | | | | | 0,000 |
| | | | опилки и стружка натуральной чистой древесины несортированные | 30529111205 | | | | | 0,000 |
| | | | стружка черных металлов несортированная незагрязненная | 36121203225 | | | | | 0,300 |
| | | | Итого V класса опасности: | | | | | | 3,857 |
| ЗАО "Оренбургнефтеот-дача" | 461630, Оренбургская область, г. Бугуруслан, ул. Фруктовая, 15 а/я 54 | 12,34 | лампы ртутные, ртутно-кварцевые, люминесцентные, утратившие потребительские свойства | 47110101521 | 0,007 | | | | |
| | | | Итого I класса опасности: | | 0,007 | | | | |
| | | | шлам очистки емкостей и трубопроводов от нефти и нефтепродуктов | 91120002393 | | | 0,565 | | |



Министерство природных ресурсов, экологии и имущественных отношений
Оренбургской области

| Наименование источников образования отходов | Сведения о почтовом адресе / географические координаты | Количество ежегодно образующихся отходов, т/год | в том числе | | | | | | |
|---|--|---|--|--------------------|-------------------------|--------------|-------|----|---|
| | | | Наименование вида отхода | Код отхода по ФККО | по классам опасности, т | | | | |
| | | | | | I | II | III | IV | V |
| | | | Итого III класса опасности: | | | 0,565 | | | |
| | | | обувь кожаная рабочая, утратившая потребительские свойства | 40310100524 | | | 0,052 | | |
| | | | Прочие отходы добычи и обогащения руд цветных металлов, не вошедшие в другие группы | 22299000000 | | | 0,280 | | |
| | | | обтирочный материал, загрязненный нефтью или нефтепродуктами (содержание нефти или нефтепродуктов менее 15%) | 91920402604 | | | 0,656 | | |
| | | | мусор от офисных и бытовых помещений организаций несортированный (исключая крупногабаритный) | 73310001724 | | | 1,560 | | |
| | | | отходы (осадки) из выгребных ям | 73210001304 | | | 5,200 | | |
| | | | спецодежда из шерстяных тканей, утратившая потребительские свойства, незагрязненная | 40217001624 | | | 0,208 | | |



Министерство природных ресурсов, экологии и имущественных отношений
Оренбургской области

| Наименование источников образования отходов | Сведения о почтовом адресе / географические координаты | Количество ежегодно образующихся отходов, т/год | в том числе | | | | | | |
|---|---|---|---|--------------------|-------------------------|----|-----|--------------|--------------|
| | | | Наименование вида отхода | Код отхода по ФККО | по классам опасности, т | | | | |
| | | | | | I | II | III | IV | V |
| | | | клавиатура, манипулятор "мышь" с соединительными проводами, утратившие потребительские свойства | 48120401524 | | | | 0,003 | |
| | | | Итого IV класса опасности: | | | | | 7,959 | |
| | | | пищевые отходы кухонь и организаций общественного питания несортированные | 73610001305 | | | | | 3,796 |
| | | | лампы накаливания, утратившие потребительские свойства | 48241100525 | | | | | 0,000 |
| | | | Итого V класса опасности: | | | | | | 3,796 |
| ООО "Буруктальский никелевый завод" | 462741, Оренбургская область, Светлинский р-н, п. Светлый | 377,25 | лампы ртутные, ртутно-кварцевые, люминесцентные, утратившие потребительские свойства | 47110101521 | 0,0 90 | | | | |
| | | | Итого I класса опасности: | | 0,0 90 | | | | |



Министерство природных ресурсов, экологии и имущественных отношений
Оренбургской области

| Наименование источников образования отходов | Сведения о почтовом адресе / географические координаты | Количество ежегодно образующихся отходов, т/год | в том числе | | | | | | |
|---|--|---|--|--------------------|-------------------------|--------------|-------|----|---|
| | | | Наименование вида отхода | Код отхода по ФККО | по классам опасности, т | | | | |
| | | | | | I | II | III | IV | V |
| | | | аккумуляторы свинцовые отработанные неповрежденные, с электролитом | 92011001532 | | 0,160 | | | |
| | | | Итого II класса опасности: | | | 0,160 | | | |
| | | | отходы минеральных масел моторных | 40611001313 | | | 0,125 | | |
| | | | отходы минеральных масел гидравлических, не содержащих галогены | 40612001313 | | | 0,110 | | |
| | | | отходы минеральных масел трансформаторных, не содержащих галогены | 40614001313 | | | 0,100 | | |
| | | | сальниковая набивка асбесто-графитовая промасленная (содержание масла 15% и более) | 91920201603 | | | 0,010 | | |
| | | | обтирочный материал, загрязненный нефтью или нефтепродуктами | 91920401603 | | | 0,050 | | |
| | | | фильтры очистки топлива автотранспортных средств отработанные | 92130301523 | | | 0,003 | | |



Министерство природных ресурсов, экологии и имущественных отношений
Оренбургской области

| Наименование источников образования отходов | Сведения о почтовом адресе / географические координаты | Количество ежегодно образующихся отходов, т/год | в том числе | | | | | | |
|---|--|---|--|--------------------|-------------------------|----|--------------|-------|---|
| | | | Наименование вида отхода | Код отхода по ФККО | по классам опасности, т | | | | |
| | | | | | I | II | III | IV | V |
| | | | фильтры очистки масла автотранспортных средств отработанные | 92130201523 | | | 0,005 | | |
| | | | Итого III класса опасности: | | | | 0,403 | | |
| | | | спецодежда из хлопчатобумажного и смешанных волокон, утратившая потребительские свойства, незагрязненная | 40211001624 | | | | 0,400 | |
| | | | спецодежда из шерстяных тканей, утратившая потребительские свойства, незагрязненная | 40217001624 | | | | 0,300 | |
| | | | обувь кожаная рабочая, утратившая потребительские свойства | 40310100524 | | | | 0,200 | |
| | | | мусор от офисных и бытовых помещений организаций несортированный (исключая крупногабаритный) | 73310001724 | | | | 0,200 | |
| | | | обтирочный материал, загрязненный нефтью или нефтепродуктами (содержание нефти или нефтепродуктов менее 15%) | 91920402604 | | | | 0,300 | |



Министерство природных ресурсов, экологии и имущественных отношений
Оренбургской области

| Наименование источников образования отходов | Сведения о почтовом адресе / географические координаты | Количество ежегодно образующихся отходов, т/год | в том числе | | | | | | |
|---|--|---|---|--------------------|-------------------------|----|-----|--------------|---------|
| | | | Наименование вида отхода | Код отхода по ФККО | по классам опасности, т | | | | |
| | | | | | I | II | III | IV | V |
| | | | покрышки пневматических шин с металлическим кордом отработанные | 92113002504 | | | | 0,400 | |
| | | | фильтры воздушные автотранспортных средств отработанные | 92130101524 | | | | 0,000 | |
| | | | Итого IV класса опасности: | | | | | 1,800 | |
| | | | бой стекла | 34190101205 | | | | | 0,300 |
| | | | бой шамотного кирпича | 34211001205 | | | | | 3,700 |
| | | | Шлаки производства ферросплавов | 35131000000 | | | | | 368,000 |
| | | | отходы бумаги и картона от канцелярской деятельности и делопроизводства | 40512202605 | | | | | 1,100 |
| | | | Отходы асбестовых тканей, полотна ровницы, шнуров, волокон | 45510000000 | | | | | 0,100 |



Министерство природных ресурсов, экологии и имущественных отношений
Оренбургской области

| Наименование источников образования отходов | Сведения о почтовом адресе / географические координаты | Количество ежегодно образующихся отходов, т/год | в том числе | | | | | | |
|---|--|---|--|--------------------|-------------------------|----|-----|-------|----------------|
| | | | Наименование вида отхода | Код отхода по ФККО | по классам опасности, т | | | | |
| | | | | | I | II | III | IV | V |
| | | | абразивные круги отработанные, лом отработанных абразивных кругов | 45610001515 | | | | | 0,200 |
| | | | мусор и смет производственных помещений малоопасный | 73321001724 | | | | | 1,400 |
| | | | Итого V класса опасности: | | | | | | 374,800 |
| ООО "УралСпецАвтоПромСервис" | 461630, Оренбургская область, Бугуруслан, Транспортная, 86 | 8,97 | лампы ртутные, ртутно-кварцевые, люминесцентные, утратившие потребительские свойства | 47110101521 | 0,0 06 | | | | |
| | | | Итого I класса опасности: | | 0,0 06 | | | | |
| | | | картриджи печатающих устройств с содержанием тонера менее 7% отработанные | 48120302524 | | | | 0,000 | |



Министерство природных ресурсов, экологии и имущественных отношений
Оренбургской области

| Наименование источников образования отходов | Сведения о почтовом адресе / географические координаты | Количество ежегодно образующихся отходов, т/год | в том числе | | | | | | |
|---|--|---|---|--------------------|-------------------------|----|-----|--------------|-------|
| | | | Наименование вида отхода | Код отхода по ФККО | по классам опасности, т | | | | |
| | | | | | I | II | III | IV | V |
| | | | клавиатура, манипулятор "мышь" с соединительными проводами, утратившие потребительские свойства | 48120401524 | | | | 0,001 | |
| | | | мусор и смет от уборки складских помещений малоопасный | 73322001724 | | | | 3,780 | |
| | | | мусор от офисных и бытовых помещений организаций несортированный (исключая крупногабаритный) | 73310001724 | | | | 3,100 | |
| | | | Итого IV класса опасности: | | | | | 6,881 | |
| | | | лампы накаливания, утратившие потребительские свойства | 48241100525 | | | | | 0,340 |
| | | | отходы бумаги и картона от канцелярской деятельности и делопроизводства | 40512202605 | | | | | 0,040 |
| | | | лом и отходы, содержащие незагрязненные черные металлы в виде изделий, кусков, несортированные | 46101001205 | | | | | 0,400 |
| | | | смет с территории предприятия практически неопасный | 73339002715 | | | | | 1,300 |



Министерство природных ресурсов, экологии и имущественных отношений
Оренбургской области

| Наименование источников образования отходов | Сведения о почтовом адресе / географические координаты | Количество ежегодно образующихся отходов, т/год | в том числе | | | | | | |
|--|---|---|--|--------------------|-------------------------|--------------|-------|----|--------------|
| | | | Наименование вида отхода | Код отхода по ФККО | по классам опасности, т | | | | |
| | | | | | I | II | III | IV | V |
| | | | Итого V класса опасности: | | | | | | 2,080 |
| ООО "Молокоперерабатывающий завод "Ташлинский" | 461170, Оренбургская область, Ташлинский р-н, с. Ташла, ул. Заводская, 1а | 105,36 | лампы ртутные, ртутно-кварцевые, люминесцентные, утратившие потребительские свойства | 47110101521 | 0,0 15 | | | | |
| | | | Итого I класса опасности: | | 0,0 15 | | | | |
| | | | аккумуляторы свинцовые отработанные неповрежденные, с электролитом | 92011001532 | | 1,519 | | | |
| | | | Итого II класса опасности: | | | 1,519 | | | |
| | | | отходы минеральных масел моторных | 40611001313 | | | 5,930 | | |



Министерство природных ресурсов, экологии и имущественных отношений
Оренбургской области

| Наименование источников образования отходов | Сведения о почтовом адресе / географические координаты | Количество ежегодно образующихся отходов, т/год | в том числе | | | | | | |
|---|--|---|--|--------------------|-------------------------|----|---------------|-------|---|
| | | | Наименование вида отхода | Код отхода по ФККО | по классам опасности, т | | | | |
| | | | | | I | II | III | IV | V |
| | | | отходы минеральных масел гидравлических, не содержащих галогены | 40612001313 | | | 4,128 | | |
| | | | отходы минеральных масел промышленных | 40613001313 | | | 0,081 | | |
| | | | отходы минеральных масел трансмиссионных | 40615001313 | | | 0,648 | | |
| | | | фильтры очистки масла автотранспортных средств отработанные | 92130201523 | | | 0,834 | | |
| | | | Итого III класса опасности: | | | | 11,621 | | |
| | | | клавиатура, манипулятор "мышь" с соединительными проводами, утратившие потребительские свойства | 48120401524 | | | | 0,100 | |
| | | | обтирочный материал, загрязненный нефтью или нефтепродуктами (содержание нефти или нефтепродуктов менее 15%) | 91920402604 | | | | 0,900 | |
| | | | покрышки пневматических шин с металлическим кордом отработанные | 92113002504 | | | | 6,200 | |



Министерство природных ресурсов, экологии и имущественных отношений
Оренбургской области

| Наименование источников образования отходов | Сведения о почтовом адресе / географические координаты | Количество ежегодно образующихся отходов, т/год | в том числе | | | | | | |
|---|--|---|--|--------------------|-------------------------|----|--------------|--------|---|
| | | | Наименование вида отхода | Код отхода по ФККО | по классам опасности, т | | | | |
| | | | | | I | II | III | IV | V |
| | | | Итого IV класса опасности: | | | | 7,200 | | |
| | | | обрезки и обрывки хлопчатобумажных тканей | 30311101235 | | | | 0,200 | |
| | | | стружка черных металлов несортированная незагрязненная | 36121203225 | | | | 0,000 | |
| | | | отходы упаковочного гофрокартона незагрязненные | 40518401605 | | | | 0,700 | |
| | | | отходы пленки полиэтилена и изделий из нее незагрязненные | 43411002295 | | | | 0,700 | |
| | | | абразивные круги отработанные, лом отработанных абразивных кругов | 45610001515 | | | | 0,000 | |
| | | | лом и отходы, содержащие незагрязненные черные металлы в виде изделий, кусков, несортированные | 46101001205 | | | | 35,200 | |
| | | | мусор от офисных и бытовых помещений организаций несортированный (исключая крупногабаритный) | 73310001724 | | | | 31,500 | |



Министерство природных ресурсов, экологии и имущественных отношений
Оренбургской области

| Наименование источников образования отходов | Сведения о почтовом адресе / географические координаты | Количество ежегодно образующихся отходов, т/год | в том числе | | | | | | |
|--|---|---|---|--------------------|-------------------------|----|-----|-------|---------------|
| | | | Наименование вида отхода | Код отхода по ФККО | по классам опасности, т | | | | |
| | | | | | I | II | III | IV | V |
| | | | Смет с прочих территорий предприятий, организаций | 73339000000 | | | | | 16,500 |
| | | | остатки и огарки стальных сварочных электродов | 91910001205 | | | | | 0,000 |
| | | | тормозные колодки отработанные без накладок асбестовых | 92031001525 | | | | | 0,200 |
| | | | Итого V класса опасности: | | | | | | 85,000 |
| АО "Завод гидравлических прессов "Металлист" | 460000, Оренбургская область, г. Оренбург, ул. Яицкая, 15 | 0,81 | мусор от офисных и бытовых помещений организаций несортированный (исключая крупногабаритный) | 73310001724 | | | | 0,800 | |
| | | | обтирочный материал, загрязненный нефтью или нефтепродуктами (содержание нефти или нефтепродук- | 91920402604 | | | | 0,005 | |



Министерство природных ресурсов, экологии и имущественных отношений
Оренбургской области

| Наименование источников образования отходов | Сведения о почтовом адресе / географические координаты | Количество ежегодно образующихся отходов, т/год | в том числе | | | | | | |
|---|--|---|---|--------------------|-------------------------|--------------|--------------|----|---|
| | | | Наименование вида отхода | Код отхода по ФККО | по классам опасности, т | | | | |
| | | | | | I | II | III | IV | V |
| | | | тов менее 15%) | | | | | | |
| | | | Итого IV класса опасности: | | | | 0,805 | | |
| ООО "Бурнефть" | 460048, Оренбургская область, г. Оренбург, ул. Транспортная, 2 | 134,68 | отходы минеральных масел моторных | 40611001313 | | | 2,888 | | |
| | | | отходы минеральных масел промышленных | 40613001313 | | | 1,882 | | |
| | | | шлам очистки емкостей и трубопроводов от нефти и нефтепродуктов | 91120002393 | | | 0,118 | | |
| | | | Итого III класса опасности: | | | 4,888 | | | |
| | | | обувь кожаная рабочая, утратившая потребительские свойства | 40310100524 | | | 0,177 | | |



Министерство природных ресурсов, экологии и имущественных отношений
Оренбургской области

| Наименование источников образования отходов | Сведения о почтовом адресе / географические координаты | Количество ежегодно образующихся отходов, т/год | в том числе | | | | | | |
|---|--|---|--|--------------------|-------------------------|----|-----|--------|---|
| | | | Наименование вида отхода | Код отхода по ФККО | по классам опасности, т | | | | |
| | | | | | I | II | III | IV | V |
| | | | пыль (порошок) абразивные от шлифования черных металлов с содержанием металла менее 50% | 36122102424 | | | | 0,452 | |
| | | | песок, загрязненный нефтью или нефтепродуктами (содержание нефти или нефтепродуктов менее 15%) | 91920102394 | | | | 0,057 | |
| | | | тара из черных металлов, загрязненная лакокрасочными материалами (содержание менее 5%) | 46811202514 | | | | 0,010 | |
| | | | обтирочный материал, загрязненный нефтью или нефтепродуктами (содержание нефти или нефтепродуктов менее 15%) | 91920402604 | | | | 0,025 | |
| | | | спецодежда из хлопчатобумажного и смешанных волокон, утратившая потребительские свойства, незагрязненная | 40211001624 | | | | 0,450 | |
| | | | мусор от офисных и бытовых помещений организаций несортированный (исключая крупногабаритный) | 73310001724 | | | | 31,550 | |



Министерство природных ресурсов, экологии и имущественных отношений
Оренбургской области

| Наименование источников образования отходов | Сведения о почтовом адресе / географические координаты | Количество ежегодно образующихся отходов, т/год | в том числе | | | | | | |
|---|--|---|---|--------------------|-------------------------|----|-----|---------------|-------|
| | | | Наименование вида отхода | Код отхода по ФККО | по классам опасности, т | | | | |
| | | | | | I | II | III | IV | V |
| | | | смет с территории предприятия малоопасный | 73339001714 | | | | 0,011 | |
| | | | картриджи печатающих устройств с содержанием тонера менее 7% отработанные | 48120302524 | | | | 0,003 | |
| | | | клавиатура, манипулятор "мышь" с соединительными проводами, утратившие потребительские свойства | 48120401524 | | | | 0,005 | |
| | | | отходы (осадки) из выгребных ям | 73210001304 | | | | 57,000 | |
| | | | Итого IV класса опасности: | | | | | 89,740 | |
| | | | отходы бумаги и картона от канцелярской деятельности и делопроизводства | 40512202605 | | | | | 0,715 |
| | | | абразивные круги отработанные, лом отработанных абразивных кругов | 45610001515 | | | | | 0,009 |
| | | | остатки и огарки стальных сварочных электродов | 91910001205 | | | | | 0,030 |



Министерство природных ресурсов, экологии и имущественных отношений
Оренбургской области

| Наименование источников образования отходов | Сведения о почтовом адресе / географические координаты | Количество ежегодно образующихся отходов, т/год | в том числе | | | | | | |
|---|---|---|--|--------------------|-------------------------|----|-----|----|---------------|
| | | | Наименование вида отхода | Код отхода по ФККО | по классам опасности, т | | | | |
| | | | | | I | II | III | IV | V |
| | | | лом и отходы, содержащие незагрязненные черные металлы в виде изделий, кусков, несортированные | 46101001205 | | | | | 1,000 |
| | | | пищевые отходы кухонь и организаций общественного питания несортированные | 73610001305 | | | | | 38,257 |
| | | | лампы накаливания, утратившие потребительские свойства | 48241100525 | | | | | 0,019 |
| | | | каска защитные пластмассовые, утратившие потребительские свойства | 49110101525 | | | | | 0,020 |
| | | | Итого V класса опасности: | | | | | | 40,049 |
| ООО "Орский завод металлоконструкций" | 462401, Оренбургская область, г. Орск, ул. Металлистов, 5 | 509,74 | лампы ртутные, ртутно-кварцевые, люминесцентные, утратившие потребительские свойства | 47110101521 | 0,17 | | | | |
| | | | Итого I класса опасности: | | 0,17 | | | | |



Министерство природных ресурсов, экологии и имущественных отношений
Оренбургской области

| Наименование источников образования отходов | Сведения о почтовом адресе / географические координаты | Количество ежегодно образующихся отходов, т/год | в том числе | | | | | | |
|---|--|---|--|--------------------|-------------------------|----|--------------|--------|---|
| | | | Наименование вида отхода | Код отхода по ФККО | по классам опасности, т | | | | |
| | | | | | I | II | III | IV | V |
| | | | отходы минеральных масел промышленных | 40613001313 | | | 0,200 | | |
| | | | отходы минеральных масел трансформаторных, не содержащих галогены | 40614001313 | | | 0,000 | | |
| | | | отходы минеральных масел моторных | 40611001313 | | | 0,090 | | |
| | | | отходы минеральных масел трансмиссионных | 40615001313 | | | 0,000 | | |
| | | | отходы минеральных масел моторных | 40611001313 | | | 0,110 | | |
| | | | Итого III класса опасности: | | | | 0,400 | | |
| | | | мусор от офисных и бытовых помещений организаций несортированный (исключая крупногабаритный) | 73310001724 | | | | 11,964 | |
| | | | обтирочный материал, загрязненный нефтью или нефтепродуктами (содержание нефти или нефтепродуктов менее 15%) | 91920402604 | | | | 0,090 | |



Министерство природных ресурсов, экологии и имущественных отношений
Оренбургской области

| Наименование источников образования отходов | Сведения о почтовом адресе / географические координаты | Количество ежегодно образующихся отходов, т/год | в том числе | | | | | | |
|---|--|---|---|--------------------|-------------------------|----|-----|-------|---|
| | | | Наименование вида отхода | Код отхода по ФККО | по классам опасности, т | | | | |
| | | | | | I | II | III | IV | V |
| | | | пыль (порошок) абразивные от шлифования черных металлов с содержанием металла менее 50% | 36122102424 | | | | 0,666 | |
| | | | эмульсии и эмульсионные смеси для шлифовки металлов отработанные, содержащие масла или нефтепродукты в количестве менее 15% | 36122202314 | | | | 0,240 | |
| | | | обрезки и обрывки смешанных тканей | 30311109235 | | | | 0,067 | |
| | | | опилки и стружка древесные, загрязненные нефтью или нефтепродуктами 81290101724 (содержание нефти или нефтепродуктов менее 15%) | 91920502394 | | | | 0,140 | |
| | | | мусор от сноса и разборки зданий несортированный | 81290101724 | | | | 0,000 | |
| | | | шлак сварочный | 91910002204 | | | | 1,300 | |



Министерство природных ресурсов, экологии и имущественных отношений
Оренбургской области

| Наименование источников образования отходов | Сведения о почтовом адресе / географические координаты | Количество ежегодно образующихся отходов, т/год | в том числе | | | | | | |
|---|--|---|--|--------------------|-------------------------|----|-----|-------|---|
| | | | Наименование вида отхода | Код отхода по ФККО | по классам опасности, т | | | | |
| | | | | | I | II | III | IV | V |
| | | | отходы металлической дроби с примесью шлаковой корки | 36311002204 | | | | 0,556 | |
| | | | отходы, содержащие загрязненные черные металлы (в том числе чугунную и/или стальную пыль), несортированные | 46101003204 | | | | 0,000 | |
| | | | отходы, содержащие загрязненные черные металлы (в том числе чугунную и/или стальную пыль), несортированные | 46101003204 | | | | 0,000 | |
| | | | лом и отходы черных металлов, загрязненные нефтепродуктами (содержание нефтепродуктов менее 15%) | 46810102204 | | | | 0,000 | |
| | | | обувь кожаная рабочая, утратившая потребительские свойства | 40310100524 | | | | 0,058 | |
| | | | покрышки пневматических шин с металлическим кордом отработанные | 92113002504 | | | | 0,000 | |



Министерство природных ресурсов, экологии и имущественных отношений
Оренбургской области

| Наименование источников образования отходов | Сведения о почтовом адресе / географические координаты | Количество ежегодно образующихся отходов, т/год | в том числе | | | | | | |
|---|--|---|--|--------------------|-------------------------|----|-----|---------------|---------|
| | | | Наименование вида отхода | Код отхода по ФККО | по классам опасности, т | | | | |
| | | | | | I | II | III | IV | V |
| | | | камеры пневматических шин автомобильных отработанные | 92112001504 | | | | 0,000 | |
| | | | Итого IV класса опасности: | | | | | 15,080 | |
| | | | смет с территории предприятия практически неопасный | 73339002715 | | | | | 157,863 |
| | | | отходы бумаги и картона от канцелярской деятельности и делопроизводства | 40512202605 | | | | | 1,365 |
| | | | остатки и огарки стальных сварочных электродов | 91910001205 | | | | | 1,080 |
| | | | лом и отходы, содержащие незагрязненные черные металлы в виде изделий, кусков, несортированные | 46101001205 | | | | | 316,004 |
| | | | стружка стальная незагрязненная | 36121202225 | | | | | 4,465 |
| | | | абразивные круги отработанные, лом отработанных абразивных кругов | 45610001515 | | | | | 0,465 |



Министерство природных ресурсов, экологии и имущественных отношений
Оренбургской области

| Наименование источников образования отходов | Сведения о почтовом адресе / географические координаты | Количество ежегодно образующихся отходов, т/год | в том числе | | | | | | |
|---|--|---|---|--------------------|-------------------------|----|-----|----|-------|
| | | | Наименование вида отхода | Код отхода по ФККО | по классам опасности, т | | | | |
| | | | | | I | II | III | IV | V |
| | | | горбыль из натуральной чистой древесины | 30522001215 | | | | | 3,294 |
| | | | обрезь натуральной чистой древесины | 30522004215 | | | | | 5,120 |
| | | | опилки натуральной чистой древесины | 30523001435 | | | | | 2,250 |
| | | | стружка натуральной чистой древесины | 30523002225 | | | | | 0,500 |
| | | | пищевые отходы кухонь и организаций общественного питания несортированные | 73610001305 | | | | | 0,000 |
| | | | лом и отходы стальных изделий незагрязненные | 46120001515 | | | | | 1,563 |
| | | | отходы полиэтиленовой тары незагрязненной | 43411004515 | | | | | 0,047 |



Министерство природных ресурсов, экологии и имущественных отношений
Оренбургской области

| Наименование источников образования отходов | Сведения о почтовом адресе / географические координаты | Количество ежегодно образующихся отходов, т/год | в том числе | | | | | | |
|---|--|---|--|--------------------|-------------------------|----|-----|----|----------------|
| | | | Наименование вида отхода | Код отхода по ФККО | по классам опасности, т | | | | |
| | | | | | I | II | III | IV | V |
| | | | отходы пленки полиэтилена и изделий из нее незагрязненные | 43411002295 | | | | | 0,059 |
| | | | отходы упаковочного картона незагрязненные | 40518301605 | | | | | 0,061 |
| | | | лампы накаливания, утратившие потребительские свойства | 48241100525 | | | | | 0,000 |
| | | | тормозные колодки отработанные без накладок асбестовых | 92031001525 | | | | | 0,000 |
| | | | лом и отходы алюминия несортированные | 46220006205 | | | | | 0,000 |
| | | | Итого V класса опасности: | | | | | | 494,135 |
| ЗАО "Орский бекон" | 462409, Оренбургская область, г.Орск, 1-ый Домбаровский пер., 41 | 52,26 | лампы ртутные, ртутно-кварцевые, люминесцентные, утратившие потребительские свойства | 47110101521 | 0,208 | | | | |



Министерство природных ресурсов, экологии и имущественных отношений
Оренбургской области

| Наименование источников образования отходов | Сведения о почтовом адресе / географические координаты | Количество ежегодно образующихся отходов, т/год | в том числе | | | | | | |
|---|--|---|--|--------------------|-------------------------|-------|-----|---------------|--------|
| | | | Наименование вида отхода | Код отхода по ФККО | по классам опасности, т | | | | |
| | | | | | I | II | III | IV | V |
| | | | Итого I класса опасности: | | 0,208 | | | | |
| | | | аккумуляторы свинцовые отработанные неповрежденные, с электролитом | 92011001532 | | 0,049 | | | |
| | | | Итого II класса опасности: | | 0,049 | | | | |
| | | | мусор от офисных и бытовых помещений организаций несортированный (исключая крупногабаритный) | 73310001724 | | | | 4,400 | |
| | | | смет с территории предприятия малоопасный | 73339001714 | | | | 11,250 | |
| | | | Итого IV класса опасности: | | | | | 15,650 | |
| | | | отходы бумаги и картона от канцелярской деятельности и делопроизводства | 40512202605 | | | | | 0,372 |
| | | | отходы упаковочного гофрокартона незагрязненные | 40518401605 | | | | | 15,758 |
| | | | шланги и рукава из вулканизированной резины, утратившие потребительские свойства, незагрязненные | 43111002515 | | | | | 7,000 |



Министерство природных ресурсов, экологии и имущественных отношений
Оренбургской области

| Наименование источников образования отходов | Сведения о почтовом адресе / географические координаты | Количество ежегодно образующихся отходов, т/год | в том числе | | | | | | |
|---|--|---|--|--------------------|-------------------------|--------------|-------|----|---------------|
| | | | Наименование вида отхода | Код отхода по ФККО | по классам опасности, т | | | | |
| | | | | | I | II | III | IV | V |
| | | | отходы полиэтиленовой тары незагрязненной | 43411004515 | | | | | 13,220 |
| | | | Итого V класса опасности: | | | | | | 36,350 |
| АО "Механический завод" | 462403, Оренбургская область, г. Орск, пр-кт Мира, 4 | 1330,63 | лампы ртутные, ртутно-кварцевые, люминесцентные, утратившие потребительские свойства | 47110101521 | 0,107 | | | | |
| | | | Итого I класса опасности: | | 0,107 | | | | |
| | | | аккумуляторы никель-кадмиевые отработанные неповрежденные, с электролитом | 92012001532 | | 0,284 | | | |
| | | | Итого II класса опасности: | | | 0,284 | | | |
| | | | отходы минеральных масел моторных | 40611001313 | | | 0,313 | | |
| | | | отходы минеральных масел трансмиссионных | 40615001313 | | | 0,000 | | |



Министерство природных ресурсов, экологии и имущественных отношений
Оренбургской области

| Наименование источников образования отходов | Сведения о почтовом адресе / географические координаты | Количество ежегодно образующихся отходов, т/год | в том числе | | | | | | |
|---|--|---|---|--------------------|-------------------------|----|-------|----|---|
| | | | Наименование вида отхода | Код отхода по ФККО | по классам опасности, т | | | | |
| | | | | | I | II | III | IV | V |
| | | | отходы минеральных масел промышленных | 40613001313 | | | 0,000 | | |
| | | | отходы минеральных масел компрессорных | 40616601313 | | | 0,000 | | |
| | | | всплывшие нефтепродукты из нефтеловушек и аналогичных сооружений | 40635001313 | | | 0,035 | | |
| | | | шпалы железнодорожные деревянные, пропитанные антисептическими средствами, отработанные | 84100001513 | | | 0,000 | | |
| | | | фильтры очистки масла автотранспортных средств отработанные | 92130201523 | | | 0,007 | | |
| | | | шлам очистки емкостей и трубопроводов от нефти и нефтепродуктов | 91120002393 | | | 0,000 | | |
| | | | лом и отходы изделий из цинка незагрязненные | 46250001513 | | | 0,000 | | |



Министерство природных ресурсов, экологии и имущественных отношений
Оренбургской области

| Наименование источников образования отходов | Сведения о почтовом адресе / географические координаты | Количество ежегодно образующихся отходов, т/год | в том числе | | | | | | |
|---|--|---|--|--------------------|-------------------------|----|---------------|--------|---|
| | | | Наименование вида отхода | Код отхода по ФККО | по классам опасности, т | | | | |
| | | | | | I | II | III | IV | V |
| | | | стружка цинка незагрязненная | 36121211223 | | | 0,000 | | |
| | | | Растворы технологические гальванических производств отработанные | 36348100000 | | | 22,948 | | |
| | | | Отходы производства свинца, цинка и олова | 35530000000 | | | 0,355 | | |
| | | | Шлаки производства меди | 35541000000 | | | 9,580 | | |
| | | | тара из черных металлов, загрязненная лакокрасочными материалами (содержание 5% и более) | 46811201513 | | | 0,000 | | |
| | | | Итого III класса опасности: | | | | 33,238 | | |
| | | | фильтры воздушные автотранспортных средств отработанные | 92130101524 | | | | 0,000 | |
| | | | мусор от офисных и бытовых помещений организаций несортированный (исключая крупногабаритный) | 73310001724 | | | | 71,000 | |



Министерство природных ресурсов, экологии и имущественных отношений
Оренбургской области

| Наименование источников образования отходов | Сведения о почтовом адресе / географические координаты | Количество ежегодно образующихся отходов, т/год | в том числе | | | | | | |
|---|--|---|---|--------------------|-------------------------|----|-----|--------|---|
| | | | Наименование вида отхода | Код отхода по ФККО | по классам опасности, т | | | | |
| | | | | | I | II | III | IV | V |
| | | | обтирочный материал, загрязненный нефтью или нефтепродуктами (содержание нефти или нефтепродуктов менее 15%) | 91920402604 | | | | 0,400 | |
| | | | Отходы нейтрализации отработанных технологических растворов и электролитов гальванических производств | 36348500000 | | | | 35,000 | |
| | | | осадок механической очистки нефтесодержащих сточных вод, содержащий нефтепродукты в количестве менее 15% | 72310202394 | | | | 0,100 | |
| | | | изделия из фрикционных материалов на основе асбеста, используемые для тормозов, сцеплений или аналогичных устройств, отработанные | 45590101614 | | | | 0,000 | |
| | | | покрышки пневматических шин с металлическим кордом отработанные | 92113002504 | | | | 2,900 | |
| | | | камеры пневматических шин автомобильных отработанные | 92112001504 | | | | 0,000 | |



Министерство природных ресурсов, экологии и имущественных отношений
Оренбургской области

| Наименование источников образования отходов | Сведения о почтовом адресе / географические координаты | Количество ежегодно образующихся отходов, т/год | в том числе | | | | | | |
|---|--|---|---|--------------------|-------------------------|----|-----|-------|---|
| | | | Наименование вида отхода | Код отхода по ФККО | по классам опасности, т | | | | |
| | | | | | I | II | III | IV | V |
| | | | камеры пневматических шин автомобильных отработанные | 92112001504 | | | | 0,000 | |
| | | | шлак сварочный | 91910002204 | | | | 0,000 | |
| | | | пыль (порошок) абразивные от шлифования черных металлов с содержанием металла менее 50% | 36122102424 | | | | 0,000 | |
| | | | Прочие отходы при производстве готовых металлических изделий | 36900000000 | | | | 0,000 | |
| | | | ОТХОДЫ ПРОИЗВОДСТВА ГОТОВЫХ МЕТАЛЛИЧЕСКИХ ИЗДЕЛИЙ, КРОМЕ МАШИН И ОБОРУДОВАНИЯ | 36000000000 | | | | 0,000 | |
| | | | опилки и стружка древесные, загрязненные нефтью или нефтепродуктами 81290101724 (содержание нефти или нефтепродуктов менее 15%) | 91920502394 | | | | 1,100 | |



Министерство природных ресурсов, экологии и имущественных отношений
Оренбургской области

| Наименование источников образования отходов | Сведения о почтовом адресе / географические координаты | Количество ежегодно образующихся отходов, т/год | в том числе | | | | | | |
|---|--|---|---|--------------------|-------------------------|----|-----|--------|---|
| | | | Наименование вида отхода | Код отхода по ФККО | по классам опасности, т | | | | |
| | | | | | I | II | III | IV | V |
| | | | шлак печей переплава алюминиевого производства | 35522001294 | | | | 3,100 | |
| | | | эмульсии и эмульсионные смеси для шлифовки металлов отработанные, содержащие масла или нефтепродукты в количестве менее 15% | 36122202314 | | | | 19,700 | |
| | | | спецодежда из натуральных, синтетических, искусственных и шерстяных волокон, загрязненная нефтепродуктами (содержание нефтепродуктов менее 15%) | 40231201624 | | | | 0,000 | |
| | | | обувь кожаная рабочая, утратившая потребительские свойства | 40310100524 | | | | 0,000 | |
| | | | картриджи печатающих устройств с содержанием тонера менее 7% отработанные | 48120302524 | | | | 0,000 | |
| | | | отходы, содержащие медные сплавы (в том числе в пылевой форме), несортированные | 46210099204 | | | | 0,000 | |



Министерство природных ресурсов, экологии и имущественных отношений
Оренбургской области

| Наименование источников образования отходов | Сведения о почтовом адресе / географические координаты | Количество ежегодно образующихся отходов, т/год | в том числе | | | | | | |
|---|--|---|---|--------------------|-------------------------|----|-----|-------|---|
| | | | Наименование вида отхода | Код отхода по ФККО | по классам опасности, т | | | | |
| | | | | | I | II | III | IV | V |
| | | | золошлаковая смесь от сжигания углей малоопасная | 61140001204 | | | | 0,200 | |
| | | | Отходы технических тканей из шерстяного и смешанного волокна незагрязненные | 40218000000 | | | | 0,000 | |
| | | | смет с территории предприятия малоопасный | 73339001714 | | | | 1,500 | |
| | | | Отходы сорбентов, загрязненные опасными веществами | 44250000000 | | | | 0,000 | |
| | | | Прочие отходы средств индивидуальной защиты | 49119000000 | | | | 0,000 | |
| | | | Осадки ванн гальванических производств | 36348200000 | | | | 0,000 | |
| | | | Растворы обезжиривания металлических поверхностей отработанные | 36334100000 | | | | 0,000 | |



Министерство природных ресурсов, экологии и имущественных отношений
Оренбургской области

| Наименование источников образования отходов | Сведения о почтовом адресе / географические координаты | Количество ежегодно образующихся отходов, т/год | в том числе | | | | | | |
|---|--|---|---|--------------------|-------------------------|----|-----|----------------|--------|
| | | | Наименование вида отхода | Код отхода по ФККО | по классам опасности, т | | | | |
| | | | | | I | II | III | IV | V |
| | | | отходы (мусор) от строительных и ремонтных работ | 89000001724 | | | | 38,600 | |
| | | | Итого IV класса опасности: | | | | | 173,600 | |
| | | | пищевые отходы кухонь и организаций общественного питания несортированные | 73610001305 | | | | | 1,400 |
| | | | опилки натуральной чистой древесины | 30523001435 | | | | | 0,900 |
| | | | обрезь натуральной чистой древесины | 30522004215 | | | | | 3,900 |
| | | | отходы известняка, доломита и мела в кусковой форме практически неопасные | 23111201215 | | | | | 70,000 |
| | | | шкурка шлифовальная отработанная | 45620001295 | | | | | 0,000 |
| | | | остатки и огарки стальных сварочных электродов | 91910001205 | | | | | 0,200 |



Министерство природных ресурсов, экологии и имущественных отношений
Оренбургской области

| Наименование источников образования отходов | Сведения о почтовом адресе / географические координаты | Количество ежегодно образующихся отходов, т/год | в том числе | | | | | | |
|---|--|---|--|--------------------|-------------------------|----|-----|----|---------|
| | | | Наименование вида отхода | Код отхода по ФККО | по классам опасности, т | | | | |
| | | | | | I | II | III | IV | V |
| | | | абразивные круги отработанные, лом отработанных абразивных кругов | 45610001515 | | | | | 0,100 |
| | | | шланги и рукава из вулканизированной резины, утратившие потребительские свойства, незагрязненные | 43111002515 | | | | | 0,000 |
| | | | бой шамотного кирпича | 34211001205 | | | | | 0,000 |
| | | | тормозные колодки отработанные без накладок асбестовых | 92031001525 | | | | | 0,000 |
| | | | лом и отходы, содержащие незагрязненные черные металлы в виде изделий, кусков, несортированные | 46101001205 | | | | | 618,200 |
| | | | стружка стальная незагрязненная | 36121202225 | | | | | 414,800 |
| | | | лом и отходы алюминия несортированные | 46220006205 | | | | | 0,000 |



Министерство природных ресурсов, экологии и имущественных отношений
Оренбургской области

| Наименование источников образования отходов | Сведения о почтовом адресе / географические координаты | Количество ежегодно образующихся отходов, т/год | в том числе | | | | | | |
|---|--|---|---|--------------------|-------------------------|-----------------|-------------------|--------------------|---------------------|
| | | | Наименование вида отхода | Код отхода по ФККО | по классам опасности, т | | | | |
| | | | | | I | II | III | IV | V |
| | | | стружка алюминиевая незагрязненная | 36121207225 | | | | | 13,600 |
| | | | лом и отходы латуни несортированные | 46214099205 | | | | | 0,000 |
| | | | стружка латуни незагрязненная | 36121206225 | | | | | 0,000 |
| | | | отходы бумаги и картона от канцелярской деятельности и делопроизводства | 40512202605 | | | | | 0,300 |
| | | | Итого V класса опасности: | | | | | | 1123,400 |
| | ИТОГО: | 69894789,164 | | | 19,92 | 1235,938 | 239297,641 | 1310963,593 | 68343272,072 |



3. Целевые показатели по обезвреживанию, утилизации и размещению отходов.

Для оценки эффективности реализации решений, принятых в территориальной схеме обращения с отходами, в соответствии с постановлением Правительства Российской Федерации от 16 марта 2016 г. № 197 «Об утверждении требований к составу и содержанию территориальных схем обращения с отходами, в том числе с твердыми коммунальными отходами» принимаются следующие целевые показатели:

1. Общие целевые показатели, достижение которых показывает уровень формирования системы комплексного управления отходами в соответствии с территориальной схемой обращения с отходами на территории области:

- доля утилизированных (использованных), обезвреженных отходов в общем объеме образовавшихся отходов в процессе производства и потребления (процентов) суммарно и с разбивкой по видам и классам отходов;

- доля отходов, направляемых на захоронение, в общем объеме отходов, образовавшихся в процессе производства и потребления (процентов), с разбивкой по видам и классам опасности отходов.

2. Косвенные целевые показатели, достижение которых не является целью формирования системы комплексного управления отходами, но позволяет оценить социальные и экономические аспекты данного процесса:

2.1. Показатели по объектам, используемым для захоронения твердых коммунальных отходов:

доля проб подземных вод, почвы и воздуха, отобранных по результатам производственного экологического контроля, не соответствующих установленным требованиям, в общем объеме таких проб;

количество возгораний твердых коммунальных отходов в расчете на единицу площади объекта, используемого для захоронения твердых коммунальных отходов;

2.2. Показатель по объектам, используемым для обработки твердых коммунальных отходов:

доля твердых коммунальных отходов, направляемых на утилизацию, в массе твердых коммунальных отходов, принятых на обработку.

Показатели по объектам, используемым для обезвреживания твердых коммунальных отходов, не приводятся ввиду того, что организация объектов обезвреживания ТКО не планируется.

Данные целевые показатели предоставляют общую картину, сложившуюся в области утилизации, обезвреживания и размещения отходов на текущий момент, а также будут использованы для оценки эффективности реализации решений, принятых в территориальной схеме обращения с отходами, и качества услуг, предоставляемых региональным оператором.



Сведения о целевых показателях и их значениях представлены в таблицах 3.1, 3.2 и 3.3.

3.1. Определение фактических значений целевых показателей

1. Доля утилизированных (использованных), обезвреженных отходов в общем объеме образовавшихся отходов в процессе производства и потребления (процентов) суммарно и с разбивкой по видам и классам отходов.

Значение данного показателя суммарно определяется в соответствии с показателем (индикатором) № 3 «Доля использованных и обезвреженных отходов производства и потребления в общем объеме образовавшихся отходов» государственной программы «Охрана окружающей среды Оренбургской области» на 2014–2020 годы» (утв. постановлением Правительства Оренбургской области от 30.08.2013 № 736-пп).

Значение данного показателя с разбивкой по видам и классам отходов определяется в соответствии с годовой формой федерального статистического наблюдения № 2-ТП(отходы) «Сведения об образовании, использовании, обезвреживании, транспортировании и размещении отходов производства и потребления», сбор и обработка данных по которой осуществляются в системе Росприроднадзора.

2. Доля отходов, направляемых на захоронение, в общем объеме отходов, образовавшихся в процессе производства и потребления (процентов), с разбивкой по видам и классам опасности отходов.

Значение данного показателя определяется в соответствии с годовой формой федерального статистического наблюдения № 2-ТП (отходы) «Сведения об образовании, использовании, обезвреживании, транспортировании и размещении отходов производства и потребления», сбор и обработка данных по которой осуществляются в системе Росприроднадзора.

Значения косвенных целевых показателей определяются в соответствии с Постановлением Правительства РФ от 16.05.2016 № 424 «Об утверждении порядка разработки, согласования, утверждения и корректировки инвестиционных и производственных программ в области обращения с твердыми коммунальными отходами, в том числе порядка определения плановых и фактических значений показателей эффективности объектов, используемых для обработки, обезвреживания и захоронения твердых коммунальных отходов»:

3. Доля проб подземных вод, почвы и воздуха, отобранных по результатам производственного экологического контроля, не соответствующих установленным требованиям, в общем объеме таких проб (Дэ_к), процентов, определяется по формуле:



$$ДЭК_t = \frac{КЭК_t^-}{КЭК_t} \times 100\%, \quad \text{где:}$$

$КЭК_t^-$ - количество проб подземных вод, почвы и воздуха, отобранных по результатам производственного экологического контроля, не соответствующих установленным требованиям, в году t ;

$КЭК_t$ - общее количество проб подземных вод, почвы и воздуха, отобранных по результатам производственного экологического контроля в году t .

4. Количество возгораний твердых коммунальных отходов в расчете на единицу площади объекта, используемого для захоронения твердых коммунальных отходов, в году t ($Двз_t$), возгораний на гектар, определяется по формуле:

$$Двз_t = \frac{Квз_t}{S_t}, \quad \text{где:}$$

$Квз_t$ - количество возгораний твердых коммунальных отходов, зафиксированное на объекте, используемом для захоронения твердых коммунальных отходов, в году t .

Количество возгораний твердых коммунальных отходов фиксируется в актах, которые составляет регулируемая организация. В случае обнаружения факта возгорания, не задокументированного регулируемой организацией, такое возгорание учитывается с коэффициентом 10;

S_t - площадь объекта в году t (гектаров). Площадь объекта, используемого для захоронения твердых коммунальных отходов, определяется в соответствии с проектной документацией.

5. Доля твердых коммунальных отходов, направляемых на утилизацию, в массе твердых коммунальных отходов, принятых на обработку ($Доб_t$), процентов, определяется по формуле:

$$Доб_t = \frac{Мут_t}{Мро_t}, \quad \text{где:}$$

$Мут_t$ - масса вторичных ресурсов, полученных в результате утилизации твердых коммунальных отходов в году t , тонн;

$Мро_t$ - масса твердых коммунальных отходов, поступившая на объект, используемый для обработки твердых коммунальных отходов, в году t , тонн.



3.2. Установленные и достигнутые целевые показатели по обезвреживанию, утилизации и размещению отходов.

Таблица 3.1.

| Наименование целевого показателя | Единица измерения | Год достижения | | | | | | | | |
|--|----------------------|----------------|------|------|------|------|------|------|------|------|
| | | 2015 | 2016 | 2017 | 2018 | 2019 | 2020 | 2025 | 2030 | 2035 |
| Доля утилизированных и обезвреженных отходов в общем объеме отходов, образовавшихся в процессе производства и потребления | процент | 22,05 | 22,1 | 22,3 | 22,5 | 22,7 | 23,0 | 24,0 | 25,0 | 25,5 |
| Доля отходов, направляемых на захоронение, в общем объеме отходов, образовавшихся в процессе производства и потребления | процент | 2,1 | 2,1 | 2,1 | 2,1 | 2,1 | 1,9 | 1,7 | 1,7 | 1,7 |
| Доля проб подземных вод, почвы и воздуха, отобранных по результатам производственного экологического контроля, не соответствующих установленным требованиям, в общем объеме таких проб | процент | 5,0 | 5,0 | 5,0 | 5,0 | 5,0 | 5,0 | 5,0 | 5,0 | 5,0 |
| Количество возгораний твердых коммунальных отходов в расчете на единицу площади объекта, используемого для захоронения твердых коммунальных отходов | возгораний на гектар | 0,02 | 0,02 | 0,02 | 0,02 | 0,02 | 0,02 | 0,02 | 0,02 | 0,02 |
| Доля твердых коммунальных отходов, направляемых на утилизацию, в массе твердых коммунальных отходов, принятых на обработку | процент | 2,0 | 2,0 | 2,0 | 2,0 | 2,0 | 2,0 | 15,0 | 20,0 | 25,0 |



3.3. Доля утилизированных, обезвреженных отходов в общем объеме отходов.

Таблица 3.2.

| Наименование целевого показателя | Код отхода согласно ФККО | Единица измерения (в %) | Год достижения | | | | | | | | |
|--|--------------------------|-------------------------|----------------|-------|-------|-------|-------|-------|-------|-------|-------|
| | | | 2015 | 2016 | 2017 | 2018 | 2019 | 2020 | 2025 | 2030 | 2035 |
| Доля утилизированных и обезвреженных отходов в общем объеме отходов, образовавшихся в процессе производства и потребления, всего | | процент | 22,05 | 22,1 | 22,3 | 22,5 | 22,7 | 23,0 | 24,0 | 25,0 | 25,5 |
| I класса опасности, всего, в том числе по видам: | | | 100,0 | 100,0 | 100,0 | 100,0 | 100,0 | 100,0 | 100,0 | 100,0 | 100,0 |
| лампы ртутные, ртутно-кварцевые, люминесцентные, утратившие потребительские свойства | 47110101521 | | 100,0 | 100,0 | 100,0 | 100,0 | 100,0 | 100,0 | 100,0 | 100,0 | 100,0 |
| отходы термометров ртутных | 47192000521 | | 100,0 | 100,0 | 100,0 | 100,0 | 100,0 | 100,0 | 100,0 | 100,0 | 100,0 |
| II класса опасности, всего, в том числе по видам: | | | 93,2 | 93,2 | 94,1 | 95,1 | 96,0 | 97,0 | 100,0 | 100,0 | 100,0 |
| аккумуляторы никель-железные отработанные неповрежденные, с электролитом | 92013001532 | | 100,0 | 100,0 | 100,0 | 100,0 | 100,0 | 100,0 | 100,0 | 100,0 | 100,0 |
| аккумуляторы никель-кадмиевые отработанные неповрежденные, с электролитом | 92012001532 | | 100,0 | 100,0 | 100,0 | 100,0 | 100,0 | 100,0 | 100,0 | 100,0 | 100,0 |
| аккумуляторы свинцовые отработанные неповрежденные, с электролитом | 92011001532 | | 96,0 | 96,0 | 100,0 | 100,0 | 100,0 | 100,0 | 100,0 | 100,0 | 100,0 |
| кислота аккумуляторная серная отработанная | 92021001102 | | 98,6 | 98,6 | 100,0 | 100,0 | 100,0 | 100,0 | 100,0 | 100,0 | 100,0 |
| лабораторные отходы и остатки химикалиев | 94100000000 | | 100,0 | 100,0 | 100,0 | 100,0 | 100,0 | 100,0 | 100,0 | 100,0 | 100,0 |
| фусы каменноугольные высокоопасные | 30812101332 | | 100,0 | 100,0 | 100,0 | 100,0 | 100,0 | 100,0 | 100,0 | 100,0 | 100,0 |



Министерство природных ресурсов, экологии и имущественных отношений
Оренбургской области

| Наименование целевого показателя | Код отхода согласно ФККО | Единица измерения (в %) | Год достижения | | | | | | | | |
|--|--------------------------|-------------------------|----------------|-------|-------|-------|-------|-------|-------|-------|-------|
| | | | 2015 | 2016 | 2017 | 2018 | 2019 | 2020 | 2025 | 2030 | 2035 |
| III класс, всего, в том числе по видам: | | | 83,4 | 83,4 | 84,3 | 85,1 | 86,0 | 86,8 | 96,4 | 100,0 | 100,0 |
| аккумуляторы свинцовые отработанные в сборе, без электролита | 92011002523 | | 100,0 | 100,0 | 100,0 | 100,0 | 100,0 | 100,0 | 100,0 | 100,0 | 100,0 |
| аккумуляторы свинцовые отработанные неповрежденные, с электролитом | 92011001532 | | 100,0 | 100,0 | 100,0 | 100,0 | 100,0 | 100,0 | 100,0 | 100,0 | 100,0 |
| всплывшие нефтепродукты из нефтеловушек и аналогичных сооружений | 40635001313 | | 100,0 | 100,0 | 100,0 | 100,0 | 100,0 | 100,0 | 100,0 | 100,0 | 100,0 |
| грунт, загрязненный нефтью или нефтепродуктами (содержание нефти или нефтепродуктов 15 % и более) | 93110001393 | | 100,0 | 100,0 | 100,0 | 100,0 | 100,0 | 100,0 | 100,0 | 100,0 | 100,0 |
| катализатор ванадиевый производства серной кислоты с остаточным содержанием оксидов серы отработанный | 31222102493 | | 100,0 | 100,0 | 100,0 | 100,0 | 100,0 | 100,0 | 100,0 | 100,0 | 100,0 |
| лом и отходы меди несортированные незагрязненные | 46211099203 | | 99,1 | 99,1 | 100,0 | 100,0 | 100,0 | 100,0 | 100,0 | 100,0 | 100,0 |
| лом и отходы медные в кусковой форме незагрязненные | 46211002213 | | 99,7 | 99,7 | 100,0 | 100,0 | 100,0 | 100,0 | 100,0 | 100,0 | 100,0 |
| лом и отходы медных изделий без покрытий незагрязненные | 46211001513 | | 100,0 | 100,0 | 100,0 | 100,0 | 100,0 | 100,0 | 100,0 | 100,0 | 100,0 |
| лом и отходы, содержащие бронзу | 46213000000 | | 100,0 | 100,0 | 100,0 | 100,0 | 100,0 | 100,0 | 100,0 | 100,0 | 100,0 |
| лом и отходы, содержащие несортированные цветные металлы в виде изделий, кусков | 46201100000 | | 100,0 | 100,0 | 100,0 | 100,0 | 100,0 | 100,0 | 100,0 | 100,0 | 100,0 |
| нефтяные промывочные жидкости, утратившие потребительские свойства | 40631000000 | | 100,0 | 100,0 | 100,0 | 100,0 | 100,0 | 100,0 | 100,0 | 100,0 | 100,0 |
| нефтяные промывочные жидкости, утратившие потребительские свойства, не загрязненные веществами 1-2 классов опасности | 40631001313 | | 100,0 | 100,0 | 100,0 | 100,0 | 100,0 | 100,0 | 100,0 | 100,0 | 100,0 |



Министерство природных ресурсов, экологии и имущественных отношений
Оренбургской области

| Наименование целевого показателя | Код отхода согласно ФККО | Единица измерения (в %) | Год достижения | | | | | | | | |
|---|--------------------------|-------------------------|----------------|-------|-------|-------|-------|-------|-------|-------|-------|
| | | | 2015 | 2016 | 2017 | 2018 | 2019 | 2020 | 2025 | 2030 | 2035 |
| обтирочный материал, загрязненный нефтью или нефтепродуктами (содержание нефти или нефтепродуктов 15 % и более) | 91920401603 | | 100,0 | 100,0 | 100,0 | 100,0 | 100,0 | 100,0 | 100,0 | 100,0 | 100,0 |
| опилки и стружка древесные, загрязненные нефтью или нефтепродуктами (содержание нефти или нефтепродуктов 15% и более) | 91920501393 | | 93,8 | 93,8 | 94,7 | 95,6 | 96,6 | 97,6 | 100,0 | 100,0 | 100,0 |
| осадок (шлам) флотационной очистки нефтесодержащих сточных вод, содержащий нефтепродукты в количестве 15 % и более | 72330101393 | | 100,0 | 100,0 | 100,0 | 100,0 | 100,0 | 100,0 | 100,0 | 100,0 | 100,0 |
| осадок механической очистки нефтесодержащих сточных вод, содержащий нефтепродукты в количестве 15 % и более | 72310201393 | | 99,9 | 99,9 | 100,0 | 100,0 | 100,0 | 100,0 | 100,0 | 100,0 | 100,0 |
| отходы аккумуляторов и аккумуляторных батарей | 92010000000 | | 100,0 | 100,0 | 100,0 | 100,0 | 100,0 | 100,0 | 100,0 | 100,0 | 100,0 |
| отходы газоочистки в производстве черновой меди | 35542000000 | | 100,0 | 100,0 | 100,0 | 100,0 | 100,0 | 100,0 | 100,0 | 100,0 | 100,0 |
| отходы добычи и обогащения руд цветных металлов | 22200000000 | | 100,0 | 100,0 | 100,0 | 100,0 | 100,0 | 100,0 | 100,0 | 100,0 | 100,0 |
| отходы добычи сырой нефти и нефтяного (попутного) газа | 21210000000 | | 100,0 | 100,0 | 100,0 | 100,0 | 100,0 | 100,0 | 100,0 | 100,0 | 100,0 |
| отходы зачистки и промывки оборудования для хранения, транспортирования и обработки нефти и нефтепродуктов | 91120000000 | | 82,0 | 82,0 | 82,8 | 83,6 | 84,5 | 85,3 | 94,7 | 100,0 | 100,0 |
| отходы изделий текстильных, загрязненные масляными красками, лаками, смолами и различными полимерными материалами | 40232000000 | | 100,0 | 100,0 | 100,0 | 100,0 | 100,0 | 100,0 | 100,0 | 100,0 | 100,0 |
| отходы керамических материалов и изделий | 45910000000 | | 100,0 | 100,0 | 100,0 | 100,0 | 100,0 | 100,0 | 100,0 | 100,0 | 100,0 |
| отходы минеральных масел гидравлических, не содержащих галогены | 40612001313 | | 93,8 | 93,8 | 94,7 | 95,6 | 96,6 | 97,6 | 100,0 | 100,0 | 100,0 |



Министерство природных ресурсов, экологии и имущественных отношений
Оренбургской области

| Наименование целевого показателя | Код отхода согласно ФККО | Единица измерения (в %) | Год достижения | | | | | | | | |
|---|--------------------------|-------------------------|----------------|-------|-------|-------|-------|-------|-------|-------|-------|
| | | | 2015 | 2016 | 2017 | 2018 | 2019 | 2020 | 2025 | 2030 | 2035 |
| отходы минеральных масел промышленных | 40613001313 | | 100,0 | 100,0 | 100,0 | 100,0 | 100,0 | 100,0 | 100,0 | 100,0 | 100,0 |
| отходы минеральных масел компрессорных | 40616601313 | | 100,0 | 100,0 | 100,0 | 100,0 | 100,0 | 100,0 | 100,0 | 100,0 | 100,0 |
| отходы минеральных масел моторных | 40611001313 | | 100,0 | 100,0 | 100,0 | 100,0 | 100,0 | 100,0 | 100,0 | 100,0 | 100,0 |
| отходы минеральных масел трансформаторных, не содержащих галогены | 40614001313 | | 100,0 | 100,0 | 100,0 | 100,0 | 100,0 | 100,0 | 100,0 | 100,0 | 100,0 |
| отходы минеральных масел турбинных | 40617001313 | | 94,6 | 94,6 | 95,5 | 96,5 | 97,5 | 98,4 | 100,0 | 100,0 | 100,0 |
| отходы огнеупорного кирпича прочие | 91218000000 | | 100,0 | 100,0 | 100,0 | 100,0 | 100,0 | 100,0 | 100,0 | 100,0 | 100,0 |
| отходы огнеупорных материалов от ремонта печей и печного оборудования | 91210000000 | | 74,5 | 74,5 | 75,3 | 76,0 | 76,8 | 77,6 | 86,1 | 94,7 | 100,0 |
| отходы очистки сточных вод коксохимического производства | 30818000000 | | 100,0 | 100,0 | 100,0 | 100,0 | 100,0 | 100,0 | 100,0 | 100,0 | 100,0 |
| отходы при обезвреживании ртутьсодержащих отходов | 74740000000 | | 100,0 | 100,0 | 100,0 | 100,0 | 100,0 | 100,0 | 100,0 | 100,0 | 100,0 |
| отходы продукции из резины загрязненные | 43300000000 | | 100,0 | 100,0 | 100,0 | 100,0 | 100,0 | 100,0 | 100,0 | 100,0 | 100,0 |
| отходы прочих минеральных масел | 40619001313 | | 100,0 | 100,0 | 100,0 | 100,0 | 100,0 | 100,0 | 100,0 | 100,0 | 100,0 |
| отходы синтетических и полусинтетических масел промышленных | 41320001313 | | 100,0 | 100,0 | 100,0 | 100,0 | 100,0 | 100,0 | 100,0 | 100,0 | 100,0 |
| отходы синтетических и полусинтетических масел моторных | 41310001313 | | 100,0 | 100,0 | 100,0 | 100,0 | 100,0 | 100,0 | 100,0 | 100,0 | 100,0 |
| отходы синтетических масел компрессорных | 41340001313 | | 100,0 | 100,0 | 100,0 | 100,0 | 100,0 | 100,0 | 100,0 | 100,0 | 100,0 |
| отходы смесей нефтепродуктов при технических испытаниях и измерениях | 94250101313 | | 100,0 | 100,0 | 100,0 | 100,0 | 100,0 | 100,0 | 100,0 | 100,0 | 100,0 |
| отходы фильтров и фильтровальных материалов, не вошедшие в другие группы | 44300000000 | | 77,0 | 77,0 | 77,8 | 78,5 | 79,3 | 80,0 | 81,0 | 82,0 | 83,0 |
| песок, загрязненный нефтью или нефтепродуктами (содержание нефти или нефтепродуктов 15 % и более) | 91920101393 | | 100,0 | 100,0 | 100,0 | 100,0 | 100,0 | 100,0 | 100,0 | 100,0 | 100,0 |



Министерство природных ресурсов, экологии и имущественных отношений
Оренбургской области

| Наименование целевого показателя | Код отхода согласно ФККО | Единица измерения (в %) | Год достижения | | | | | | | | |
|--|--------------------------|-------------------------|----------------|-------|-------|-------|-------|-------|-------|-------|-------|
| | | | 2015 | 2016 | 2017 | 2018 | 2019 | 2020 | 2025 | 2030 | 2035 |
| помет куриный свежий | 11271101333 | | 100,0 | 100,0 | 100,0 | 100,0 | 100,0 | 100,0 | 100,0 | 100,0 | 100,0 |
| прочие отходы нефтепродуктов | 40690000000 | | 100,0 | 100,0 | 100,0 | 100,0 | 100,0 | 100,0 | 100,0 | 100,0 | 100,0 |
| прочие отходы обслуживания и ремонта железнодорожного транспорта | 92200000000 | | 85,3 | 85,3 | 86,1 | 87,0 | 87,9 | 88,8 | 98,5 | 100,0 | 100,0 |
| пыль газоочистки обжигового и плавильного переделов производства черновой меди, содержащая цветные металлы | 35542001423 | | 100,0 | 100,0 | 100,0 | 100,0 | 100,0 | 100,0 | 100,0 | 100,0 | 100,0 |
| пыль цементная | 34510011423 | | 100,0 | 100,0 | 100,0 | 100,0 | 100,0 | 100,0 | 100,0 | 100,0 | 100,0 |
| растворы обезжиривания металлических поверхностей отработанные | 36334100000 | | 100,0 | 100,0 | 100,0 | 100,0 | 100,0 | 100,0 | 100,0 | 100,0 | 100,0 |
| растворы травильные отработанные | 36333100000 | | 100,0 | 100,0 | 100,0 | 100,0 | 100,0 | 100,0 | 100,0 | 100,0 | 100,0 |
| растворы фосфатирования отработанные | 36331100000 | | 100,0 | 100,0 | 100,0 | 100,0 | 100,0 | 100,0 | 100,0 | 100,0 | 100,0 |
| смазочно-охлаждающие масла отработанные при металлообработке | 36121101313 | | 100,0 | 100,0 | 100,0 | 100,0 | 100,0 | 100,0 | 100,0 | 100,0 | 100,0 |
| смеси нефтепродуктов отработанных | 40630000000 | | 100,0 | 100,0 | 100,0 | 100,0 | 100,0 | 100,0 | 100,0 | 100,0 | 100,0 |
| стружка медная незагрязненная | 36121204223 | | 76,2 | 76,2 | 100,0 | 100,0 | 100,0 | 100,0 | 100,0 | 100,0 | 100,0 |
| тара из прочих полимерных материалов, загрязненная лакокрасочными материалами (содержание 5 % и более) | 43819101513 | | 100,0 | 100,0 | 100,0 | 100,0 | 100,0 | 100,0 | 100,0 | 100,0 | 100,0 |
| тара из черных металлов, загрязненная нефтепродуктами | 46811101513 | | 100,0 | 100,0 | 100,0 | 100,0 | 100,0 | 100,0 | 100,0 | 100,0 | 100,0 |
| ткани фильтровальные из синтетических волокон отработанные | 44322000000 | | 81,4 | 81,4 | 82,2 | 83,0 | 83,9 | 84,7 | 94,0 | 100,0 | 100,0 |
| фильтры очистки масла автотранспортных средств отработанные | 92130201523 | | 100,0 | 100,0 | 100,0 | 100,0 | 100,0 | 100,0 | 100,0 | 100,0 | 100,0 |
| фильтры очистки топлива автотранспортных средств отработанные | 92130301523 | | 100,0 | 100,0 | 100,0 | 100,0 | 100,0 | 100,0 | 100,0 | 100,0 | 100,0 |
| шлам гидрофильтров окрасочных камер с | Не указан | | 100,0 | 100,0 | 100,0 | 100,0 | 100,0 | 100,0 | 100,0 | 100,0 | 100,0 |



Министерство природных ресурсов, экологии и имущественных отношений
Оренбургской области

| Наименование целевого показателя | Код отхода согласно ФККО | Единица измерения (в %) | Год достижения | | | | | | | | |
|--|--------------------------|-------------------------|----------------|-------|-------|-------|-------|-------|-------|-------|-------|
| | | | 2015 | 2016 | 2017 | 2018 | 2019 | 2020 | 2025 | 2030 | 2035 |
| водной завесой | | | | | | | | | | | |
| шлам очистки емкостей и трубопроводов от нефти и нефтепродуктов | 91120002393 | | 100,0 | 100,0 | 100,0 | 100,0 | 100,0 | 100,0 | 100,0 | 100,0 | |
| шпалы железнодорожные деревянные, пропитанные антисептическими средствами, отработанные | 84100001513 | | 87,2 | 87,2 | 88,1 | 89,0 | 89,9 | 90,8 | 100,0 | 100,0 | |
| эмульсии и эмульсионные смеси для шлифовки металлов отработанные, содержащие масла или нефтепродукты в количестве 15 % и более | 36122201313 | | 100,0 | 100,0 | 100,0 | 100,0 | 100,0 | 100,0 | 100,0 | 100,0 | |
| IV класс, всего, в том числе по видам: | | | 58,0 | 58,0 | 60,0 | 62,0 | 63,0 | 64,0 | 66,0 | 70,0 | 75,0 |
| балласт из щебня, загрязненный нефтепродуктами (содержание нефтепродуктов менее 15 %) | 84210102214 | | 100,0 | 100,0 | 100,0 | 100,0 | 100,0 | 100,0 | 100,0 | 100,0 | |
| воды сточные буровые при бурении, связанном с добычей сырой нефти, малоопасные | 29113001324 | | 100,0 | 100,0 | 100,0 | 100,0 | 100,0 | 100,0 | 100,0 | 100,0 | |
| грунт, загрязненный нефтью или нефтепродуктами (содержание нефти или нефтепродуктов менее 15 %) | 93110003394 | | 100,0 | 100,0 | 100,0 | 100,0 | 100,0 | 100,0 | 100,0 | 100,0 | |
| камеры пневматических шин автомобильных отработанные | 92112001504 | | 84,8 | 84,8 | 100,0 | 100,0 | 100,0 | 100,0 | 100,0 | 100,0 | |
| картриджи печатающих устройств с содержанием тонера менее 7 % отработанные | 48120302524 | | 29,9 | 29,9 | 30,2 | 30,5 | 30,8 | 31,1 | 34,5 | 38,0 | 41,4 |
| катализатор на основе оксида алюминия с содержанием железа менее 2,0 % отработанный | 44101203494 | | 80,4 | 80,4 | 100,0 | 100,0 | 100,0 | 100,0 | 100,0 | 100,0 | 100,0 |



Министерство природных ресурсов, экологии и имущественных отношений
Оренбургской области

| Наименование целевого показателя | Код отхода согласно ФККО | Единица измерения (в %) | Год достижения | | | | | | | | |
|---|--------------------------|-------------------------|----------------|-------|-------|-------|-------|-------|-------|-------|-------|
| | | | 2015 | 2016 | 2017 | 2018 | 2019 | 2020 | 2025 | 2030 | 2035 |
| клавиатура, манипулятор «мышь» с соединительными проводами, утратившие потребительские свойства | 48120401524 | | 58,5 | 58,5 | 59,1 | 59,7 | 60,3 | 60,9 | 67,6 | 74,3 | 81,0 |
| компьютеры и периферийное оборудование, утратившие потребительские свойства | 48120000000 | | 1,5 | 1,5 | 5,5 | 10,5 | 11,5 | 14,5 | 16,0 | 20,0 | 30,0 |
| лом асфальтовых и асфальтобетонных покрытий | 83020001714 | | 78,9 | 78,9 | 79,7 | 80,5 | 81,0 | 82,0 | 91,0 | 100,0 | 100,0 |
| лом и отходы, содержащие цветные металлы, незагрязненные | 46200000000 | | 100,0 | 100,0 | 100,0 | 100,0 | 100,0 | 100,0 | 100,0 | 100,0 | 100,0 |
| оборудование компьютерное, электронное, оптическое, утратившее потребительские свойства | 48100000000 | | 54,0 | 54,0 | 54,5 | 55,1 | 55,6 | 56,2 | 80,0 | 100,0 | 100,0 |
| оборудование электрическое, утратившее потребительские свойства | 48200000000 | | 82,2 | 82,2 | 83,0 | 83,9 | 84,7 | 85,6 | 95,0 | 100,0 | 100,0 |
| обтирочный материал, загрязненный нефтью или нефтепродуктами (содержание нефти или нефтепродуктов менее 15 %) | 91920402604 | | 90,0 | 90,0 | 91,0 | 92,0 | 93,0 | 94,0 | 95,0 | 96,0 | 97,0 |
| окалина замасленная прокатного производства с содержанием масла менее 15 % | 35150102294 | | 100,0 | 100,0 | 100,0 | 100,0 | 100,0 | 100,0 | 100,0 | 100,0 | 100,0 |
| окалина прокатного производства | 35150100000 | | 100,0 | 100,0 | 100,0 | 100,0 | 100,0 | 100,0 | 100,0 | 100,0 | 100,0 |
| опилки и стружка древесные, загрязненные нефтью или нефтепродуктами (содержание нефти или нефтепродуктов менее 15%) | 91920502394 | | 100,0 | 100,0 | 100,0 | 100,0 | 100,0 | 100,0 | 100,0 | 100,0 | 100,0 |
| осадок (шлам) механической очистки нефтесодержащих сточных вод, содержащий нефтепродукты в количестве менее 15 %, обводненный | 72310101394 | | 100,0 | 100,0 | 100,0 | 100,0 | 100,0 | 100,0 | 100,0 | 100,0 | 100,0 |
| осадок (шлам) флотационной очистки | 72330102394 | | 100,0 | 100,0 | 100,0 | 100,0 | 100,0 | 100,0 | 100,0 | 100,0 | 100,0 |



Министерство природных ресурсов, экологии и имущественных отношений
Оренбургской области

| Наименование целевого показателя | Код отхода согласно ФККО | Единица измерения (в %) | Год достижения | | | | | | | | |
|--|--------------------------|-------------------------|----------------|-------|-------|-------|-------|-------|-------|-------|-------|
| | | | 2015 | 2016 | 2017 | 2018 | 2019 | 2020 | 2025 | 2030 | 2035 |
| нефтедержащих сточных вод, содержащий нефтепродукты в количестве менее 15 % | | | | | | | | | | | |
| осадок механической очистки нефтедержащих сточных вод, содержащий нефтепродукты в количестве менее 15 % | 72310202394 | | 82,4 | 82,4 | 83,3 | 84,1 | 84,9 | 85,8 | 95,2 | 100,0 | 100,0 |
| осадок нейтрализации сернокислотного электролита | 74730101394 | | 100,0 | 100,0 | 100,0 | 100,0 | 100,0 | 100,0 | 100,0 | 100,0 | 100,0 |
| отходы (осадки) из выгребных ям | 73210001304 | | 100,0 | 100,0 | 100,0 | 100,0 | 100,0 | 100,0 | 100,0 | 100,0 | 100,0 |
| отходы (шлам) при очистке сетей, колодцев дождевой (ливневой) канализации | 72180001394 | | 100,0 | 100,0 | 100,0 | 100,0 | 100,0 | 100,0 | 100,0 | 100,0 | 100,0 |
| отходы (шлам) при очистке сетей, колодцев хозяйственно-бытовой и смешанной канализации | 72280001394 | | 99,6 | 99,6 | 100,0 | 100,0 | 100,0 | 100,0 | 100,0 | 100,0 | 100,0 |
| отходы асбеста в кусковой форме | 34851101204 | | 17,3 | 17,3 | 17,4 | 17,6 | 17,8 | 18,0 | 20,0 | 21,9 | 23,9 |
| отходы бумаги и картона несортированные | 40581000000 | | 100,0 | 100,0 | 100,0 | 100,0 | 100,0 | 100,0 | 100,0 | 100,0 | 100,0 |
| отходы добычи и обогащения руд цветных металлов | 22200000000 | | 100,0 | 100,0 | 100,0 | 100,0 | 100,0 | 100,0 | 100,0 | 100,0 | 100,0 |
| отходы зачистки и промывки оборудования для хранения, транспортирования и обработки нефти и нефтепродуктов | 91120000000 | | 100,0 | 100,0 | 100,0 | 100,0 | 100,0 | 100,0 | 100,0 | 100,0 | 100,0 |
| отходы известняка, доломита и мела в виде порошка и пыли малоопасные | 23111203404 | | 27,1 | 27,1 | 27,4 | 27,6 | 27,9 | 28,2 | 31,3 | 34,4 | 37,5 |
| отходы металлургических производств | 35000000000 | | 100,0 | 100,0 | 100,0 | 100,0 | 100,0 | 100,0 | 100,0 | 100,0 | 100,0 |
| отходы нейтрализации отработанных технологических растворов и электролитов гальванических производств | 36348500000 | | 100,0 | 100,0 | 100,0 | 100,0 | 100,0 | 100,0 | 100,0 | 100,0 | 100,0 |
| отходы обработки металлов при производстве готовых металлических изделий | 36100000000 | | 100,0 | 100,0 | 100,0 | 100,0 | 100,0 | 100,0 | 100,0 | 100,0 | 100,0 |



Министерство природных ресурсов, экологии и имущественных отношений
Оренбургской области

| Наименование целевого показателя | Код отхода согласно ФККО | Единица измерения (в %) | Год достижения | | | | | | | | |
|---|--------------------------|-------------------------|----------------|-------|-------|-------|-------|-------|-------|-------|-------|
| | | | 2015 | 2016 | 2017 | 2018 | 2019 | 2020 | 2025 | 2030 | 2035 |
| отходы огнеупорного кирпича прочие | 91218000000 | | 100,0 | 100,0 | 100,0 | 100,0 | 100,0 | 100,0 | 100,0 | 100,0 | 100,0 |
| отходы огнеупорных материалов от ремонта печей и печного оборудования | 91210000000 | | 100,0 | 100,0 | 100,0 | 100,0 | 100,0 | 100,0 | 100,0 | 100,0 | 100,0 |
| отходы очистки прочих производственных сточных вод, не содержащих специфические загрязнители, на локальных очистных сооружениях | 72900000000 | | 100,0 | 100,0 | 100,0 | 100,0 | 100,0 | 100,0 | 100,0 | 100,0 | 100,0 |
| отходы при обезвреживании отходов | 74700000000 | | 97,6 | 97,6 | 98,6 | 99,6 | 100,0 | 100,0 | 100,0 | 100,0 | 100,0 |
| отходы при подготовке технической воды прочие | 71022000000 | | 100,0 | 100,0 | 100,0 | 100,0 | 100,0 | 100,0 | 100,0 | 100,0 | 100,0 |
| отходы продукции из резины загрязненные | 43300000000 | | 69,7 | 69,7 | 70,4 | 71,1 | 71,8 | 72,5 | 80,5 | 88,6 | 96,5 |
| отходы производства кокса | 30810000000 | | 100,0 | 100,0 | 100,0 | 100,0 | 100,0 | 100,0 | 100,0 | 100,0 | 100,0 |
| отходы производства основных неорганических химических веществ | 31200000000 | | 100,0 | 100,0 | 100,0 | 100,0 | 100,0 | 100,0 | 100,0 | 100,0 | 100,0 |
| отходы производства прочих изделий из обожженной глины | 34323000000 | | 100,0 | 100,0 | 100,0 | 100,0 | 100,0 | 100,0 | 100,0 | 100,0 | 100,0 |
| отходы производства серы | 31211300000 | | 100,0 | 100,0 | 100,0 | 100,0 | 100,0 | 100,0 | 100,0 | 100,0 | 100,0 |
| отходы производства ферросплавов | 35130000000 | | 100,0 | 100,0 | 100,0 | 100,0 | 100,0 | 100,0 | 100,0 | 100,0 | 100,0 |
| отходы разведения сельскохозяйственной птицы | 11270000000 | | 100,0 | 100,0 | 100,0 | 100,0 | 100,0 | 100,0 | 100,0 | 100,0 | 100,0 |
| отходы распределения газообразного топлива | 64300000000 | | 100,0 | 100,0 | 100,0 | 100,0 | 100,0 | 100,0 | 100,0 | 100,0 | 100,0 |
| отходы рафинировки припоев оловосодержащих | Не указан | | 100,0 | 100,0 | 100,0 | 100,0 | 100,0 | 100,0 | 100,0 | 100,0 | 100,0 |
| отходы тары, упаковки и упаковочных материалов из полиэтилена загрязненные | 43811000000 | | 100,0 | 100,0 | 100,0 | 100,0 | 100,0 | 100,0 | 100,0 | 100,0 | 100,0 |
| отходы упаковочных материалов из бумаги и картона загрязненные | 40591000000 | | 55,1 | 55,1 | 55,7 | 56,3 | 56,8 | 57,4 | 63,7 | 70,1 | 76,4 |



Министерство природных ресурсов, экологии и имущественных отношений
Оренбургской области

| Наименование целевого показателя | Код отхода согласно ФККО | Единица измерения (в %) | Год достижения | | | | | | | | |
|--|--------------------------|-------------------------|----------------|-------|-------|-------|-------|-------|-------|-------|-------|
| | | | 2015 | 2016 | 2017 | 2018 | 2019 | 2020 | 2025 | 2030 | 2035 |
| отходы упаковочных материалов из бумаги, загрязненные нефтепродуктами (содержание нефтепродуктов менее 15 %) | 40591202604 | | 100,0 | 100,0 | 100,0 | 100,0 | 100,0 | 100,0 | 100,0 | 100,0 | 100,0 |
| отходы, содержащие алюминий (в том числе алюминиевую пыль), несортированные | 46220099204 | | 23,6 | 23,6 | 23,8 | 24,1 | 24,3 | 24,6 | 30,0 | 40,0 | 50,0 |
| отходы, содержащие медные сплавы (в том числе в пылевой форме), несортированные | 46210099204 | | 69,6 | 69,6 | 70,3 | 71,0 | 71,7 | 72,4 | 80,4 | 88,4 | 96,4 |
| песок формовочный горелый отработанный | 35715001494 | | 100,0 | 100,0 | 100,0 | 100,0 | 100,0 | 100,0 | 100,0 | 100,0 | 100,0 |
| песок, загрязненный нефтью или нефтепродуктами (содержание нефти или нефтепродуктов менее 15 %) | 91920102394 | | 45,6 | 45,6 | 46,1 | 46,5 | 47,0 | 47,5 | 52,7 | 58,0 | 63,2 |
| покрышки пневматических шин отработанные | 92113000000 | | 100,0 | 100,0 | 100,0 | 100,0 | 100,0 | 100,0 | 100,0 | 100,0 | 100,0 |
| покрышки пневматических шин с металлическим кордом отработанные | 92113002504 | | 100,0 | 100,0 | 100,0 | 100,0 | 100,0 | 100,0 | 100,0 | 100,0 | 100,0 |
| покрышки пневматических шин с тканевым кордом отработанные | 92113001504 | | 100,0 | 100,0 | 100,0 | 100,0 | 100,0 | 100,0 | 100,0 | 100,0 | 100,0 |
| помет куриный перепревший | 11271102294 | | 100,0 | 100,0 | 100,0 | 100,0 | 100,0 | 100,0 | 100,0 | 100,0 | 100,0 |
| принтеры, сканеры, многофункциональные устройства (МФУ), утратившие потребительские свойства | 48120201524 | | 62,4 | 62,4 | 63,2 | 64,0 | 65,0 | 66,0 | 67,0 | 68,0 | 69,0 |
| прочие отходы обслуживания и ремонта автомобильного транспорта | 92100000000 | | 100,0 | 100,0 | 100,0 | 100,0 | 100,0 | 100,0 | 100,0 | 100,0 | 100,0 |
| прочие отходы огнеупорных материалов от ремонта печей и печного оборудования | 91219000000 | | 100,0 | 100,0 | 100,0 | 100,0 | 100,0 | 100,0 | 100,0 | 100,0 | 100,0 |
| прочие отходы при очистке нефтесодержащих сточных вод на локальных очистных сооружениях | 72390000000 | | 100,0 | 100,0 | 100,0 | 100,0 | 100,0 | 100,0 | 100,0 | 100,0 | 100,0 |
| пыль газоочистки черных металлов | 36123101424 | | 97,1 | 97,1 | 98,1 | 99,1 | 100,0 | 100,0 | 100,0 | 100,0 | 100,0 |



Министерство природных ресурсов, экологии и имущественных отношений
Оренбургской области

| Наименование целевого показателя | Код отхода согласно ФККО | Единица измерения (в %) | Год достижения | | | | | | | |
|--|--------------------------|-------------------------|----------------|-------|-------|-------|-------|-------|-------|-------|
| | | | 2015 | 2016 | 2017 | 2018 | 2019 | 2020 | 2025 | 2030 |
| незагрязненная | | | | | | | | | | |
| пыль газоочистки щебеночная | 23111205424 | | 99,1 | 99,1 | 100,0 | 100,0 | 100,0 | 100,0 | 100,0 | 100,0 |
| пыль графитная | 34853001424 | | 100,0 | 100,0 | 100,0 | 100,0 | 100,0 | 100,0 | 100,0 | 100,0 |
| пыль коксовая газоочистки при сортировке кокса | 30814001424 | | 100,0 | 100,0 | 100,0 | 100,0 | 100,0 | 100,0 | 100,0 | 100,0 |
| пыль комбикормовая | 30118913424 | | 99,3 | 99,3 | 100,0 | 100,0 | 100,0 | 100,0 | 100,0 | 100,0 |
| растворы буровые при бурении газовых, и газоконденсатных скважин отработанные малоопасные | 29111011394 | | 100,0 | 100,0 | 100,0 | 100,0 | 100,0 | 100,0 | 100,0 | 100,0 |
| растворы буровые при бурении нефтяных скважин отработанные малоопасные | 29111001394 | | 100,0 | 100,0 | 100,0 | 100,0 | 100,0 | 100,0 | 100,0 | 100,0 |
| системный блок компьютера, утративший потребительские свойства | 48120101524 | | 100,0 | 100,0 | 100,0 | 100,0 | 100,0 | 100,0 | 100,0 | 100,0 |
| смазочно-охлаждающие жидкости отработанные при металлообработке | 36121100000 | | 100,0 | 100,0 | 100,0 | 100,0 | 100,0 | 100,0 | 100,0 | 100,0 |
| смет с территории предприятия малоопасный | 73339001714 | | 10,8 | 10,8 | 10,9 | 11,0 | 11,1 | 11,2 | 12,4 | 14,9 |
| спецодежда из хлопчатобумажного и смешанных волокон, утратившая потребительские свойства, незагрязненная | 40211001624 | | 13,8 | 14,5 | 15,5 | 17,0 | 18,0 | 19,0 | 20,0 | 22,0 |
| тара из черных металлов, загрязненная лакокрасочными материалами | 46811200000 | | 100,0 | 100,0 | 100,0 | 100,0 | 100,0 | 100,0 | 100,0 | 100,0 |
| тара из черных металлов, загрязненная лакокрасочными материалами (содержание менее 5 %) | 46811202514 | | 97,1 | 97,1 | 98,0 | 99,0 | 100,0 | 100,0 | 100,0 | 100,0 |
| тара из черных металлов, загрязненная нефтепродуктами (содержание нефтепродуктов менее 15%) | 46811102514 | | 98,4 | 98,4 | 99,4 | 100,0 | 100,0 | 100,0 | 100,0 | 100,0 |
| ткани фильтровальные из синтетических | 44322000000 | | 100,0 | 100,0 | 100,0 | 100,0 | 100,0 | 100,0 | 100,0 | 100,0 |



Министерство природных ресурсов, экологии и имущественных отношений
Оренбургской области

| Наименование целевого показателя | Код отхода согласно ФККО | Единица измерения (в %) | Год достижения | | | | | | | | |
|--|--------------------------|-------------------------|----------------|-------|-------|-------|-------|-------|-------|-------|-------|
| | | | 2015 | 2016 | 2017 | 2018 | 2019 | 2020 | 2025 | 2030 | 2035 |
| волокон отработанные | | | | | | | | | | | |
| ткань фильтровальная из полимерных волокон при очистке воздуха отработанная | 44322101624 | | 100,0 | 100,0 | 100,0 | 100,0 | 100,0 | 100,0 | 100,0 | 100,0 | 100,0 |
| угольные фильтры отработанные, загрязненные нефтепродуктами (содержание нефтепродуктов менее 15 %) | 44310102524 | | 100,0 | 100,0 | 100,0 | 100,0 | 100,0 | 100,0 | 100,0 | 100,0 | 100,0 |
| фильтры воздушные автотранспортных средств отработанные | 92130101524 | | 80,7 | 80,7 | 81,5 | 82,3 | 83,1 | 84,0 | 93,2 | 100,0 | 100,0 |
| шины пневматические автомобильные отработанные | 92111001504 | | 90,0 | 90,0 | 100,0 | 100,0 | 100,0 | 100,0 | 100,0 | 100,0 | 100,0 |
| шлак доменный основной негранулированный | 35111101204 | | 100,0 | 100,0 | 100,0 | 100,0 | 100,0 | 100,0 | 100,0 | 100,0 | 100,0 |
| шлак печей переплава алюминиевого производства | 35522001294 | | 99,7 | 99,7 | 100,0 | 100,0 | 100,0 | 100,0 | 100,0 | 100,0 | 100,0 |
| шлак сварочный | 91910002204 | | 79,0 | 79,0 | 79,8 | 80,6 | 81,4 | 82,2 | 91,3 | 94,0 | 96,0 |
| шлаки производства чугуна | 35111000000 | | 100,0 | 100,0 | 100,0 | 100,0 | 100,0 | 100,0 | 100,0 | 100,0 | 100,0 |
| шламы буровые при бурении, связанном с добычей природного газа и газового конденсата, малоопасные | 29112011394 | | 75,2 | 75,2 | 76,0 | 76,7 | 77,5 | 78,3 | 86,9 | 95,5 | 100,0 |
| шламы буровые при бурении, связанном с добычей сырой нефти, малоопасные | 29112001394 | | 100,0 | 100,0 | 100,0 | 100,0 | 100,0 | 100,0 | 100,0 | 100,0 | 100,0 |
| эмульсии и эмульсионные смеси для шлифовки металлов отработанные, содержащие масла или нефтепродукты в количестве менее 15 % | 36122202314 | | 100,0 | 100,0 | 100,0 | 100,0 | 100,0 | 100,0 | 100,0 | 100,0 | 100,0 |
| V класс, всего, в том числе по видам: | | | 17,7 | 17,7 | 17,9 | 18,1 | 18,2 | 18,4 | 20,5 | 22,5 | 24,5 |
| абразивные круги отработанные, лом отработанных абразивных кругов | 45610001515 | | 31,0 | 31,0 | 31,3 | 31,6 | 32,0 | 32,3 | 35,8 | 39,4 | 43,0 |



Министерство природных ресурсов, экологии и имущественных отношений
Оренбургской области

| Наименование целевого показателя | Код отхода согласно ФККО | Единица измерения (в %) | Год достижения | | | | | | | | |
|---|--------------------------|-------------------------|----------------|-------|-------|-------|-------|-------|-------|-------|-------|
| | | | 2015 | 2016 | 2017 | 2018 | 2019 | 2020 | 2025 | 2030 | 2035 |
| бой бетонных изделий | 34620001205 | | 95,2 | 95,2 | 96,1 | 97,1 | 98,1 | 99,1 | 100,0 | 100,0 | 100,0 |
| бой железобетонных изделий | 34620002205 | | 91,6 | 91,6 | 92,5 | 93,4 | 94,3 | 95,3 | 100,0 | 100,0 | 100,0 |
| бой шамотного кирпича | 34211001205 | | 99,3 | 99,3 | 100,0 | 100,0 | 100,0 | 100,0 | 100,0 | 100,0 | 100,0 |
| горбыль из натуральной чистой древесины | 30522001215 | | 60,0 | 60,0 | 60,6 | 61,2 | 61,8 | 62,4 | 69,3 | 76,2 | 83,0 |
| древесные отходы из натуральной чистой древесины несортированные | 30529000000 | | 6,4 | 6,4 | 10,0 | 12,0 | 15,0 | 18,0 | 20,0 | 30,0 | 40,0 |
| дробина солодовая (пивная) | 30124005295 | | 92,6 | 92,6 | 93,5 | 94,4 | 95,4 | 96,3 | 100,0 | 100,0 | 100,0 |
| зернистые фильтровальные материалы (отходы фильтрующих загрузок при водоочистке) | 44370000000 | | 100,0 | 100,0 | 100,0 | 100,0 | 100,0 | 100,0 | 100,0 | 100,0 | 100,0 |
| золошлаковая смесь от сжигания углей практически неопасная | 61140002205 | | 25,1 | 25,1 | 25,3 | 25,6 | 25,8 | 26,1 | 28,9 | 31,8 | 34,7 |
| изделия из древесины с пропиткой и покрытиями, утратившие потребительские свойства | 40420000000 | | 100,0 | 100,0 | 100,0 | 100,0 | 100,0 | 100,0 | 100,0 | 100,0 | 100,0 |
| ил стабилизированный биологических очистных сооружений хозяйственно-бытовых и смешанных сточных вод | 72220002395 | | 57,7 | 57,7 | 58,3 | 58,9 | 59,4 | 60,0 | 66,6 | 73,3 | 79,9 |
| ионообменные смолы отработанные при водоподготовке | 71021101205 | | 8,7 | 8,7 | 8,8 | 8,9 | 9,0 | 9,1 | 10,0 | 11,1 | 12,0 |
| компьютеры и периферийное оборудование, утратившие потребительские свойства | 48120000000 | | 100,0 | 100,0 | 100,0 | 100,0 | 100,0 | 100,0 | 100,0 | 100,0 | 100,0 |
| ленты конвейерные, приводные ремни, утратившие потребительские свойства, незагрязненные | 43112001515 | | 74,5 | 74,5 | 75,2 | 76,0 | 76,7 | 77,5 | 86,0 | 94,6 | 100,0 |
| лом железобетонных изделий, отходы железобетона в кусковой форме | 82230101215 | | 81,2 | 81,2 | 82,0 | 82,9 | 83,7 | 84,5 | 93,8 | 96,0 | 98,0 |
| лом и отходы алюминия в кусковой форме незагрязненные | 46220003215 | | 100,0 | 100,0 | 100,0 | 100,0 | 100,0 | 100,0 | 100,0 | 100,0 | 100,0 |



Министерство природных ресурсов, экологии и имущественных отношений
Оренбургской области

| Наименование целевого показателя | Код отхода согласно ФККО | Единица измерения (в %) | Год достижения | | | | | | | | |
|---|--------------------------|-------------------------|----------------|-------|-------|-------|-------|-------|-------|-------|-------|
| | | | 2015 | 2016 | 2017 | 2018 | 2019 | 2020 | 2025 | 2030 | 2035 |
| лом и отходы алюминия несортированные | 46220006205 | | 81,9 | 81,9 | 100,0 | 100,0 | 100,0 | 100,0 | 100,0 | 100,0 | 100,0 |
| лом и отходы бронзы в кусковой форме незагрязненные | 46213002215 | | 100,0 | 100,0 | 100,0 | 100,0 | 100,0 | 100,0 | 100,0 | 100,0 | 100,0 |
| лом и отходы бронзы несортированные | 46213099205 | | 63,0 | 63,0 | 63,7 | 64,3 | 64,9 | 65,6 | 72,8 | 80,1 | 87,3 |
| лом и отходы изделий из акрилонитрилбутадиенстирола (пластик АБС) незагрязненные | 43414201515 | | 58,3 | 58,3 | 58,9 | 59,5 | 60,1 | 60,7 | 67,4 | 74,1 | 80,8 |
| лом и отходы изделий из полипропилена незагрязненные (кроме тары) | 43412003515 | | 88,2 | 88,2 | 100,0 | 100,0 | 100,0 | 100,0 | 100,0 | 100,0 | 100,0 |
| лом и отходы изделий из полистирола незагрязненные | 43414103515 | | 15,6 | 15,6 | 100,0 | 100,0 | 100,0 | 100,0 | 100,0 | 100,0 | 100,0 |
| лом и отходы изделий из титана незагрязненные | 46230001515 | | 67,1 | 67,1 | 100,0 | 100,0 | 100,0 | 100,0 | 100,0 | 100,0 | 100,0 |
| лом и отходы латуни в кусковой форме незагрязненные | 46214002215 | | 100,0 | 100,0 | 100,0 | 100,0 | 100,0 | 100,0 | 100,0 | 100,0 | 100,0 |
| лом и отходы латуни несортированные | 46214099205 | | 91,6 | 91,6 | 100,0 | 100,0 | 100,0 | 100,0 | 100,0 | 100,0 | 100,0 |
| лом и отходы незагрязненные, содержащие медные сплавы в виде изделий, кусков, несортированные | 46210001205 | | 100,0 | 100,0 | 100,0 | 100,0 | 100,0 | 100,0 | 100,0 | 100,0 | 100,0 |
| лом и отходы стальные в кусковой форме незагрязненные | 46120002215 | | 100,0 | 100,0 | 100,0 | 100,0 | 100,0 | 100,0 | 100,0 | 100,0 | 100,0 |
| лом и отходы стальные несортированные | 46120099205 | | 79,7 | 79,7 | 100,0 | 100,0 | 100,0 | 100,0 | 100,0 | 100,0 | 100,0 |
| лом и отходы стальных изделий незагрязненные | 46120001515 | | 100,0 | 100,0 | 100,0 | 100,0 | 100,0 | 100,0 | 100,0 | 100,0 | 100,0 |
| лом и отходы титана в кусковой форме незагрязненные | 46230002215 | | 100,0 | 100,0 | 100,0 | 100,0 | 100,0 | 100,0 | 100,0 | 100,0 | 100,0 |
| лом и отходы черных металлов загрязненные | 46810000000 | | 100,0 | 100,0 | 100,0 | 100,0 | 100,0 | 100,0 | 100,0 | 100,0 | 100,0 |
| лом и отходы черных металлов | 46100000000 | | 100,0 | 100,0 | 100,0 | 100,0 | 100,0 | 100,0 | 100,0 | 100,0 | 100,0 |



Министерство природных ресурсов, экологии и имущественных отношений
Оренбургской области

| Наименование целевого показателя | Код отхода согласно ФККО | Единица измерения (в %) | Год достижения | | | | | | | |
|--|--------------------------|-------------------------|----------------|-------|-------|-------|-------|-------|-------|-------|
| | | | 2015 | 2016 | 2017 | 2018 | 2019 | 2020 | 2025 | 2030 |
| незагрязненные | | | | | | | | | | |
| лом и отходы черных металлов несортированные | 46101000000 | | 93,0 | 93,0 | 100,0 | 100,0 | 100,0 | 100,0 | 100,0 | 100,0 |
| лом и отходы, содержащие медь и ее сплавы | 46210000000 | | 100,0 | 100,0 | 100,0 | 100,0 | 100,0 | 100,0 | 100,0 | 100,0 |
| лом и отходы, содержащие незагрязненные черные металлы в виде изделий, кусков, несортированные | 46101001205 | | 100,0 | 100,0 | 100,0 | 100,0 | 100,0 | 100,0 | 100,0 | 100,0 |
| лом и отходы, содержащие несортированные цветные металлы в виде изделий, кусков | 46201100000 | | 100,0 | 100,0 | 100,0 | 100,0 | 100,0 | 100,0 | 100,0 | 100,0 |
| лом и отходы, содержащие цветные металлы, незагрязненные | 46200000000 | | 100,0 | 100,0 | 100,0 | 100,0 | 100,0 | 100,0 | 100,0 | 100,0 |
| лом шамотного кирпича незагрязненный | 91218101215 | | 100,0 | 100,0 | 100,0 | 100,0 | 100,0 | 100,0 | 100,0 | 100,0 |
| лом электротехнических изделий из алюминия (провод, голые жилы кабелей и шнуров, шины распределительных устройств, трансформаторов, выпрямители) | 46220002515 | | 96,4 | 96,4 | 100,0 | 100,0 | 100,0 | 100,0 | 100,0 | 100,0 |
| лузга подсолнечная | 30114121495 | | 100,0 | 100,0 | 100,0 | 100,0 | 100,0 | 100,0 | 100,0 | 100,0 |
| оборудование компьютерное, электронное, оптическое, утратившее потребительские свойства | 48100000000 | | 54,9 | 54,9 | 55,4 | 56,0 | 56,5 | 57,1 | 63,4 | 69,7 |
| обрезь натуральной чистой древесины | 30522004215 | | 57,5 | 57,5 | 58,1 | 58,7 | 59,3 | 59,9 | 66,5 | 73,1 |
| опилки и стружка натуральной чистой древесины | 30523000000 | | 21,5 | 21,5 | 21,7 | 21,9 | 22,2 | 22,4 | 24,8 | 27,3 |
| осадок очистных сооружений дождевой (ливневой) канализации практически неопасный | 72110002395 | | 100,0 | 100,0 | 100,0 | 100,0 | 100,0 | 100,0 | 100,0 | 100,0 |
| остатки и огарки стальных сварочных электродов | 91910001205 | | 96,6 | 96,6 | 100,0 | 100,0 | 100,0 | 100,0 | 100,0 | 100,0 |
| отходы (хвосты) обогащения медных руд | 22212001395 | | 100,0 | 100,0 | 100,0 | 100,0 | 100,0 | 100,0 | 100,0 | 100,0 |



Министерство природных ресурсов, экологии и имущественных отношений
Оренбургской области

| Наименование целевого показателя | Код отхода согласно ФККО | Единица измерения (в %) | Год достижения | | | | | | | |
|---|--------------------------|-------------------------|----------------|-------|-------|-------|-------|-------|-------|-------|
| | | | 2015 | 2016 | 2017 | 2018 | 2019 | 2020 | 2025 | 2030 |
| практически неопасные | | | | | | | | | | |
| отходы бумаги и картона несортированные | 40581000000 | | 88,2 | 88,2 | 100,0 | 100,0 | 100,0 | 100,0 | 100,0 | 100,0 |
| отходы бумаги и картона от канцелярской деятельности и делопроизводства | 40512202605 | | 25,8 | 25,8 | 100,0 | 100,0 | 100,0 | 100,0 | 100,0 | 100,0 |
| отходы добычи сырой нефти и нефтяного (попутного) газа | 21210000000 | | 100,0 | 100,0 | 100,0 | 100,0 | 100,0 | 100,0 | 100,0 | 100,0 |
| отходы из натуральной чистой древесины кусковые | 30522000000 | | 100,0 | 100,0 | 100,0 | 100,0 | 100,0 | 100,0 | 100,0 | 100,0 |
| отходы изделий текстильных, загрязненные нерастворимыми в воде минеральными веществами (например, гипсом, углем, рудой) | 40233000000 | | 74,8 | 74,8 | 75,6 | 76,3 | 77,1 | 77,9 | 86,4 | 95,1 |
| отходы изолированных проводов и кабелей | 48230201525 | | 19,3 | 19,3 | 19,5 | 19,7 | 19,9 | 20,1 | 22,3 | 24,5 |
| отходы литейных форм от литья черных металлов | 35715000000 | | 74,5 | 74,5 | 100,0 | 100,0 | 100,0 | 100,0 | 100,0 | 100,0 |
| отходы материалов лакокрасочных и аналогичных им для нанесения покрытий (кроме тары, загрязненной лакокрасочными материалами, красками) | 41440000000 | | 100,0 | 100,0 | 100,0 | 100,0 | 100,0 | 100,0 | 100,0 | 100,0 |
| отходы нейтрализации отработанных технологических растворов и электролитов гальванических производств | 36348500000 | | 96,9 | 96,9 | 97,8 | 98,8 | 99,8 | 100,0 | 100,0 | 100,0 |
| отходы огнеупорного кирпича прочие | 91218000000 | | 100,0 | 100,0 | 100,0 | 100,0 | 100,0 | 100,0 | 100,0 | 100,0 |
| отходы огнеупорных материалов от ремонта печей и печного оборудования | 91210000000 | | 100,0 | 100,0 | 100,0 | 100,0 | 100,0 | 100,0 | 100,0 | 100,0 |
| отходы от механической очистки зерна | 30116112495 | | 49,1 | 49,1 | 49,6 | 50,1 | 50,6 | 51,1 | 56,7 | 62,4 |
| отходы от мойки и зачистки оборудования при производстве растительных масел | 30114180000 | | 100,0 | 100,0 | 100,0 | 100,0 | 100,0 | 100,0 | 100,0 | 100,0 |
| отходы отрубей и высевков (пшеничных и | 30117901495 | | 92,2 | 92,2 | 93,1 | 94,1 | 95,0 | 96,0 | 100,0 | 100,0 |



Министерство природных ресурсов, экологии и имущественных отношений
Оренбургской области

| Наименование целевого показателя | Код отхода согласно ФККО | Единица измерения (в %) | Год достижения | | | | | | | |
|---|--------------------------|-------------------------|----------------|-------|-------|-------|-------|-------|-------|-------|
| | | | 2015 | 2016 | 2017 | 2018 | 2019 | 2020 | 2025 | 2030 |
| ржанных) | | | | | | | | | | |
| отходы пленки полипропилена и изделий из нее незагрязненные | 43412002295 | | 17,2 | 17,2 | 100,0 | 100,0 | 100,0 | 100,0 | 100,0 | 100,0 |
| отходы пленки полиэтилена и изделий из нее незагрязненные | 43411002295 | | 70,9 | 70,9 | 100,0 | 100,0 | 100,0 | 100,0 | 100,0 | 100,0 |
| отходы полиэтиленовой тары незагрязненной | 43411004515 | | 26,1 | 26,1 | 100,0 | 100,0 | 100,0 | 100,0 | 100,0 | 100,0 |
| отходы при обезвреживании нефтесодержащих отходов | 74720000000 | | 42,9 | 42,9 | 43,3 | 43,8 | 44,2 | 44,7 | 49,6 | 59,4 |
| отходы при подготовке технической воды прочие | 71022000000 | | 46,4 | 46,4 | 46,9 | 47,3 | 47,8 | 48,3 | 53,6 | 64,3 |
| отходы продукции минеральной неметаллической прочей | 45900000000 | | 100,0 | 100,0 | 100,0 | 100,0 | 100,0 | 100,0 | 100,0 | 100,0 |
| отходы производства изделий из бетона для использования в строительстве | 34620000000 | | 100,0 | 100,0 | 100,0 | 100,0 | 100,0 | 100,0 | 100,0 | 100,0 |
| отходы производства товарного бетона | 34611000000 | | 100,0 | 100,0 | 100,0 | 100,0 | 100,0 | 100,0 | 100,0 | 100,0 |
| отходы производства чугуна, стали и ферросплавов | 35100000000 | | 100,0 | 100,0 | 100,0 | 100,0 | 100,0 | 100,0 | 100,0 | 100,0 |
| отходы разведения сельскохозяйственной птицы | 11270000000 | | 100,0 | 100,0 | 100,0 | 100,0 | 100,0 | 100,0 | 100,0 | 100,0 |
| отходы семян подсолнечника | 30114111205 | | 77,2 | 77,2 | 78,0 | 78,8 | 79,6 | 80,4 | 89,2 | 98,1 |
| отходы упаковочного гофрокартона незагрязненные | 40518401605 | | 74,2 | 74,2 | 100,0 | 100,0 | 100,0 | 100,0 | 100,0 | 100,0 |
| отходы упаковочного картона незагрязненные | 40518301605 | | 90,7 | 90,7 | 100,0 | 100,0 | 100,0 | 100,0 | 100,0 | 100,0 |
| отходы упаковочной бумаги незагрязненные | 40518201605 | | 83,1 | 83,1 | 100,0 | 100,0 | 100,0 | 100,0 | 100,0 | 100,0 |
| отходы упаковочных материалов из бумаги и картона незагрязненные | 40518000000 | | 100,0 | 100,0 | 100,0 | 100,0 | 100,0 | 100,0 | 100,0 | 100,0 |



Министерство природных ресурсов, экологии и имущественных отношений
Оренбургской области

| Наименование целевого показателя | Код отхода согласно ФККО | Единица измерения (в %) | Год достижения | | | | | | | | |
|---|--------------------------|-------------------------|----------------|-------|-------|-------|-------|-------|-------|-------|-------|
| | | | 2015 | 2016 | 2017 | 2018 | 2019 | 2020 | 2025 | 2030 | 2035 |
| отходы цемента в кусковой форме | 82210101215 | | 8,3 | 8,3 | 8,3 | 8,4 | 8,5 | 8,6 | 9,5 | 10,5 | 11,4 |
| пищевые отходы кухонь и организаций общественного питания несортированные | 73610001305 | | 61,5 | 61,5 | 62,1 | 62,8 | 63,4 | 64,0 | 71,1 | 78,2 | 85,2 |
| провод медный эмалированный, утративший потребительские свойства | 48230301525 | | 100,0 | 100,0 | 100,0 | 100,0 | 100,0 | 100,0 | 100,0 | 100,0 | 100,0 |
| продукты пищевые прочие, утратившие потребительские свойства | 40160000000 | | 38,1 | 38,1 | 38,5 | 38,8 | 39,2 | 39,6 | 44,0 | 48,4 | 52,7 |
| прочие несортированные древесные отходы из натуральной чистой древесины | 30529191205 | | 98,7 | 98,7 | 99,6 | 100,0 | 100,0 | 100,0 | 100,0 | 100,0 | 100,0 |
| прочие отходы нефтепродуктов | 40690000000 | | 100,0 | 100,0 | 100,0 | 100,0 | 100,0 | 100,0 | 100,0 | 100,0 | 100,0 |
| прочие отходы производства чугуна, стали и ферросплавов | 35190000000 | | 100,0 | 100,0 | 100,0 | 100,0 | 100,0 | 100,0 | 100,0 | 100,0 | 100,0 |
| пыль зерновая | 30116111425 | | 1,6 | 1,6 | 1,6 | 1,7 | 1,7 | 1,7 | 1,9 | 2,1 | 2,2 |
| скорлупа от куриных яиц | 30117905295 | | 29,7 | 29,7 | 30,0 | 30,3 | 30,6 | 30,9 | 34,3 | 37,7 | 41,1 |
| смазочно-охлаждающие жидкости отработанные при металлообработке | 36121100000 | | 100,0 | 100,0 | 100,0 | 100,0 | 100,0 | 100,0 | 100,0 | 100,0 | 100,0 |
| спецодежда из натуральных волокон, утратившая потребительские свойства, пригодная для изготовления ветоши | 40213101625 | | 50,4 | 50,4 | 50,9 | 51,4 | 52,0 | 52,5 | 58,3 | 64,1 | 69,8 |
| стружка алюминиевая незагрязненная | 36121207225 | | 90,3 | 90,3 | 100,0 | 100,0 | 100,0 | 100,0 | 100,0 | 100,0 | 100,0 |
| стружка бронзы незагрязненная | 36121205225 | | 91,8 | 91,8 | 100,0 | 100,0 | 100,0 | 100,0 | 100,0 | 100,0 | 100,0 |
| стружка латуни незагрязненная | 36121206225 | | 15,5 | 15,5 | 100,0 | 100,0 | 100,0 | 100,0 | 100,0 | 100,0 | 100,0 |
| стружка натуральной чистой древесины | 30523002225 | | 41,9 | 41,9 | 42,3 | 42,8 | 43,2 | 43,6 | 48,4 | 53,3 | 58,1 |
| стружка стальная незагрязненная | 36121202225 | | 100,0 | 100,0 | 100,0 | 100,0 | 100,0 | 100,0 | 100,0 | 100,0 | 100,0 |
| стружка черных металлов несортированная незагрязненная | 36121203225 | | 100,0 | 100,0 | 100,0 | 100,0 | 100,0 | 100,0 | 100,0 | 100,0 | 100,0 |
| технологические потери муки пшеничной | 30117121495 | | 23,2 | 23,2 | 23,4 | 23,6 | 23,9 | 24,1 | 26,8 | 29,4 | 32,1 |
| ткани фильтровальные прочие отработанные | 44329000000 | | 100,0 | 100,0 | 100,0 | 100,0 | 100,0 | 100,0 | 100,0 | 100,0 | 100,0 |



Министерство природных ресурсов, экологии и имущественных отношений
Оренбургской области

| Наименование целевого показателя | Код отхода согласно ФККО | Единица измерения (в %) | Год достижения | | | | | | | | |
|--|--------------------------|-------------------------|----------------|-------|-------|-------|-------|-------|-------|-------|-------|
| | | | 2015 | 2016 | 2017 | 2018 | 2019 | 2020 | 2025 | 2030 | 2035 |
| тормозные колодки отработанные без накладок асбестовых | 92031001525 | | 66,5 | 66,5 | 67,2 | 67,8 | 68,5 | 69,2 | 76,8 | 84,5 | 92,1 |
| трубы, трубки из вулканизированной резины, утратившие потребительские свойства, незагрязненные | 43111001515 | | 97,6 | 97,6 | 98,6 | 99,6 | 100,0 | 100,0 | 100,0 | 100,0 | 100,0 |
| хлебная крошка | 30117903295 | | 67,4 | 67,4 | 68,1 | 68,8 | 69,5 | 70,2 | 77,9 | 85,7 | 93,4 |
| шлаки производства меди | 35541000000 | | 100,0 | 100,0 | 100,0 | 100,0 | 100,0 | 100,0 | 100,0 | 100,0 | 100,0 |
| шлаки производства стали | 35121000000 | | 100,0 | 100,0 | 100,0 | 100,0 | 100,0 | 100,0 | 100,0 | 100,0 | 100,0 |
| шлаки производства ферросплавов | 35131000000 | | 100,0 | 100,0 | 100,0 | 100,0 | 100,0 | 100,0 | 100,0 | 100,0 | 100,0 |
| шлаки производства чугуна | 35111000000 | | 98,8 | 98,8 | 99,8 | 100,0 | 100,0 | 100,0 | 100,0 | 100,0 | 100,0 |
| шланги и рукава из вулканизированной резины, утратившие потребительские свойства, незагрязненные | 43111002515 | | 70,7 | 70,7 | 100,0 | 100,0 | 100,0 | 100,0 | 100,0 | 100,0 | 100,0 |
| щебень известняковый, доломитовый некондиционный практически неопасный | 23111204405 | | 98,2 | 98,2 | 99,2 | 100,0 | 100,0 | 100,0 | 100,0 | 100,0 | 100,0 |
| электроды графитовые отработанные не загрязненные опасными веществами | 35190101205 | | 100,0 | 100,0 | 100,0 | 100,0 | 100,0 | 100,0 | 100,0 | 100,0 | 100,0 |



3.4. Доля отходов, направляемых на захоронение в общем объеме отходов.

Таблица 3.3.

| Наименование целевого показателя | Код отхода согласно ФККО | Единица измерения (в %) | Год достижения | | | | | | | | |
|--|--------------------------|-------------------------|----------------|-------|-------|-------|-------|-------|-------|-------|-------|
| | | | 2015 | 2016 | 2017 | 2018 | 2019 | 2020 | 2025 | 2030 | 2035 |
| Доля отходов, направляемых на захоронение, в общем объеме отходов, образовавшихся в процессе производства и потребления, всего | | процент | 2,1 | 2,1 | 2,1 | 2,1 | 2,0 | 1,9 | 1,7 | 1,7 | 1,7 |
| I класса опасности, всего | | | 0,0 | 0,0 | 0,0 | 0,0 | 0,0 | 0,0 | 0,0 | 0,0 | 0,0 |
| II класса опасности, всего, в том числе по видам: | | | 0,0 | 0,0 | 0,0 | 0,0 | 0,0 | 0,0 | 0,0 | 0,0 | 0,0 |
| III класса опасности, всего, в том числе по видам: | | | 23,6 | 23,6 | 23,6 | 23,6 | 23,6 | 22,4 | 20,2 | 20,2 | 20,2 |
| отходы моющих, чистящих и полирующих средств | 41610000000 | | 100,0 | 100,0 | 100,0 | 100,0 | 100,0 | 100,0 | 100,0 | 100,0 | 100,0 |
| отходы производства основных неорганических химических веществ | 31200000000 | | 100,0 | 100,0 | 100,0 | 100,0 | 100,0 | 100,0 | 100,0 | 100,0 | 100,0 |
| отходы фильтров и фильтровальных материалов, не вошедшие в другие группы | 44300000000 | | 13,0 | 13,0 | 12,2 | 11,5 | 10,0 | 9,5 | 9,0 | 8,5 | 8,0 |
| тара из черных металлов, загрязненная лакокрасочными материалами (содержание 5 % и более) | 46811201513 | | 60,9 | 60,9 | 0,0 | 0,0 | 0,0 | 0,0 | 0,0 | 0,0 | 0,0 |
| уголь активированный отработанный, загрязненный нефтепродуктами (содержание нефтепродуктов 15 % и более) | 44250401203 | | 100,0 | 100,0 | 100,0 | 100,0 | 100,0 | 95,0 | 85,5 | 85,5 | 85,5 |
| IV класса опасности, всего, в том числе по видам: | | | 9,5 | 9,5 | 9,5 | 9,5 | 9,5 | 9,0 | 8,1 | 8,1 | 8,1 |
| древесные отходы от сноса и разборки зданий | 81210101724 | | 94,9 | 94,9 | 94,9 | 94,9 | 94,9 | 90,1 | 81,1 | 81,1 | 81,1 |



Министерство природных ресурсов, экологии и имущественных отношений
Оренбургской области

| Наименование целевого показателя | Код отхода согласно ФККО | Единица измерения (в %) | Год достижения | | | | | | | | |
|---|--------------------------|-------------------------|----------------|-------|-------|-------|-------|------|------|------|------|
| | | | 2015 | 2016 | 2017 | 2018 | 2019 | 2020 | 2025 | 2030 | 2035 |
| зола от сжигания угля малоопасная | 61110001404 | | 100,0 | 100,0 | 100,0 | 100,0 | 100,0 | 95,0 | 85,5 | 85,5 | 85,5 |
| изделия из натуральных, синтетических, искусственных и шерстяных волокон, утратившие потребительские свойства, незагрязненные | 40210000000 | | 100,0 | 100,0 | 100,0 | 100,0 | 100,0 | 95,0 | 85,5 | 85,5 | 85,5 |
| изделия из фрикционных материалов на основе асбеста, используемые для тормозов, сцеплений или аналогичных устройств, отработанные | 45590101614 | | 47,9 | 47,9 | 47,9 | 47,9 | 47,9 | 45,5 | 41,0 | 41,0 | 41,0 |
| изделия текстильные прорезиненные, утратившие потребительские свойства, незагрязненные | 43113001524 | | 100,0 | 100,0 | 100,0 | 100,0 | 100,0 | 95,0 | 85,5 | 85,5 | 85,5 |
| изделия текстильные, утратившие потребительские свойства, загрязненные | 40230000000 | | 82,9 | 82,9 | 82,9 | 82,9 | 82,9 | 78,8 | 70,9 | 70,9 | 70,9 |
| ил избыточный биологических очистных сооружений нефтесодержащих сточных вод | 72320001394 | | 100,0 | 100,0 | 100,0 | 100,0 | 100,0 | 95,0 | 85,5 | 85,5 | 85,5 |
| инструменты лакокрасочные (кисти, валики), загрязненные лакокрасочными материалами (в количестве менее 5 %) | 89111002524 | | 71,9 | 71,9 | 71,9 | 71,9 | 71,9 | 68,3 | 61,5 | 61,5 | 61,5 |
| камеры пневматических шин автомобильных отработанные | 92112001504 | | 11,7 | 11,7 | 11,7 | 11,7 | 11,7 | 11,1 | 10,0 | 10,0 | 10,0 |
| каска защитные, утратившие потребительские свойства | 49110100000 | | 100,0 | 100,0 | 100,0 | 100,0 | 100,0 | 95,0 | 85,5 | 85,5 | 85,5 |
| компьютеры и периферийное оборудование, утратившие потребительские свойства | 48120000000 | | 90,0 | 90,0 | 86,0 | 81,0 | 80,0 | 76,0 | 74,0 | 70,0 | 60,0 |
| коробки фильтрующе-поглощающие противогазов, утратившие потребительские свойства | 49110201524 | | 100,0 | 100,0 | 100,0 | 100,0 | 100,0 | 95,0 | 85,5 | 85,5 | 85,5 |
| лампы накаливания или газоразрядные | 48241000000 | | 100,0 | 100,0 | 100,0 | 100,0 | 100,0 | 95,0 | 85,5 | 85,5 | 85,5 |



Министерство природных ресурсов, экологии и имущественных отношений
Оренбургской области

| Наименование целевого показателя | Код отхода согласно ФККО | Единица измерения (в %) | Год достижения | | | | | | | | |
|--|--------------------------|-------------------------|----------------|-------|-------|-------|-------|-------|-------|-------|-------|
| | | | 2015 | 2016 | 2017 | 2018 | 2019 | 2020 | 2025 | 2030 | 2035 |
| лампы, дуговые лампы, светодиодные лампы, утратившие потребительские свойства | | | | | | | | | | | |
| мусор и смет от уборки железнодорожных и автомобильных вокзалов, аэропортов, терминалов, портов, станций метро | 73410000000 | | 100,0 | 100,0 | 100,0 | 100,0 | 100,0 | 100,0 | 100,0 | 100,0 | 100,0 |
| мусор и смет от уборки подвижного состава железнодорожного, автомобильного, воздушного, водного транспорта | 73420000000 | | 100,0 | 100,0 | 100,0 | 100,0 | 100,0 | 100,0 | 100,0 | 100,0 | 100,0 |
| мусор и смет от уборки складских помещений малоопасный | 73322001724 | | 99,9 | 99,9 | 99,9 | 99,9 | 99,9 | 94,9 | 85,4 | 85,4 | 85,4 |
| мусор и смет производственных помещений малоопасный | 73321001724 | | 100,0 | 100,0 | 100,0 | 100,0 | 100,0 | 100,0 | 100,0 | 100,0 | 100,0 |
| мусор и смет уличный | 73120001724 | | 100,0 | 100,0 | 100,0 | 100,0 | 100,0 | 100,0 | 100,0 | 100,0 | 100,0 |
| мусор от офисных и бытовых помещений организаций несортированный (исключая крупногабаритный) | 73310001724 | | 100,0 | 100,0 | 100,0 | 100,0 | 100,0 | 100,0 | 100,0 | 100,0 | 100,0 |
| мусор от сноса и разборки зданий несортированный | 81290101724 | | 100,0 | 100,0 | 100,0 | 100,0 | 100,0 | 100,0 | 100,0 | 100,0 | 100,0 |
| мусор с защитных решеток хозяйственно-бытовой и смешанной канализации малоопасный | 72210101714 | | 100,0 | 100,0 | 100,0 | 100,0 | 100,0 | 95,1 | 85,6 | 85,6 | 85,6 |
| оборудование электрическое прочее | 48290000000 | | 97,7 | 97,7 | 97,7 | 97,7 | 97,7 | 92,9 | 83,6 | 83,6 | 83,6 |
| оборудование электрическое, утратившее потребительские свойства | 48200000000 | | 17,8 | 17,8 | 17,0 | 16,0 | 15,0 | 14,0 | 5,0 | 0,0 | 0,0 |
| обрезки, кусковые отходы древесно-стружечных и/или древесно-волокнистых плит | 30531341214 | | 100,0 | 100,0 | 100,0 | 100,0 | 100,0 | 95,0 | 85,5 | 85,5 | 85,5 |
| обрезь разнородной древесины (например, содержащая обрезь древесно-стружечных | 30531342214 | | 100,0 | 100,0 | 100,0 | 100,0 | 100,0 | 95,0 | 85,5 | 85,5 | 85,5 |



Министерство природных ресурсов, экологии и имущественных отношений
Оренбургской области

| Наименование целевого показателя | Код отхода согласно ФККО | Единица измерения (в %) | Год достижения | | | | | | | | |
|---|--------------------------|-------------------------|----------------|-------|-------|-------|-------|-------|-------|-------|-------|
| | | | 2015 | 2016 | 2017 | 2018 | 2019 | 2020 | 2025 | 2030 | 2035 |
| и/или древесно-волоконистых плит) | | | | | | | | | | | |
| обрезь фанеры, содержащей связующие смолы | 30531201294 | | 100,0 | 100,0 | 100,0 | 100,0 | 100,0 | 95,0 | 85,5 | 85,5 | 85,5 |
| обтирочный материал, загрязненный прочими лакокрасочными материалами | 89211000000 | | 100,0 | 100,0 | 100,0 | 100,0 | 100,0 | 95,0 | 85,5 | 85,5 | 85,5 |
| обувь кожаная рабочая, утратившая потребительские свойства | 40310100524 | | 100,0 | 100,0 | 100,0 | 100,0 | 100,0 | 100,0 | 100,0 | 100,0 | 100,0 |
| опилки древесно-стружечных и/или древесно-волоконистых плит | 30531311434 | | 100,0 | 100,0 | 100,0 | 100,0 | 100,0 | 100,0 | 100,0 | 100,0 | 100,0 |
| опилки разнородной древесины (например, содержащие опилки древесно-стружечных и/или древесно-волоконистых плит) | 30531312434 | | 100,0 | 100,0 | 100,0 | 100,0 | 100,0 | 95,0 | 85,5 | 85,5 | 85,5 |
| осадок гашения извести при производстве известкового молока | 34691001394 | | 100,0 | 100,0 | 100,0 | 100,0 | 100,0 | 95,0 | 85,5 | 85,5 | 85,5 |
| осадок с песколовков при очистке хозяйственно-бытовых и смешанных сточных вод малоопасный | 72210201394 | | 42,4 | 42,4 | 42,4 | 42,4 | 42,4 | 40,3 | 36,2 | 36,2 | 36,2 |
| отходы (мусор) от уборки помещений гостиниц, отелей и других мест временного проживания несортированные | 73621001724 | | 100,0 | 100,0 | 100,0 | 100,0 | 100,0 | 95,0 | 85,5 | 85,5 | 85,5 |
| отходы абразивных материалов в виде порошка | 45620052414 | | 100,0 | 100,0 | 100,0 | 100,0 | 100,0 | 95,0 | 85,5 | 85,5 | 85,5 |
| отходы абразивных материалов в виде пыли | 45620051424 | | 100,0 | 100,0 | 100,0 | 100,0 | 100,0 | 95,2 | 85,7 | 85,7 | 85,7 |
| отходы асфальтобетона и/или асфальтобетонной смеси в виде пыли | 34852101424 | | 100,0 | 100,0 | 100,0 | 100,0 | 100,0 | 95,0 | 85,5 | 85,5 | 85,5 |
| отходы бетонной смеси в виде пыли | 34612001424 | | 100,0 | 100,0 | 100,0 | 100,0 | 100,0 | 95,0 | 85,5 | 85,5 | 85,5 |
| отходы битума нефтяного | 30824101214 | | 100,0 | 100,0 | 100,0 | 100,0 | 100,0 | 95,0 | 85,5 | 85,5 | 85,5 |
| отходы бумаги и картона и изделий из них загрязненные | 40590000000 | | 100,0 | 100,0 | 100,0 | 100,0 | 100,0 | 95,0 | 85,5 | 85,5 | 85,5 |



Министерство природных ресурсов, экологии и имущественных отношений
Оренбургской области

| Наименование целевого показателя | Код отхода согласно ФККО | Единица измерения (в %) | Год достижения | | | | | | | | |
|--|--------------------------|-------------------------|----------------|-------|-------|-------|-------|-------|-------|-------|-------|
| | | | 2015 | 2016 | 2017 | 2018 | 2019 | 2020 | 2025 | 2030 | 2035 |
| отходы из жилищ несортированные (исключая крупногабаритные) | 73111001724 | | 100,0 | 100,0 | 100,0 | 100,0 | 100,0 | 100,0 | 100,0 | 100,0 | 100,0 |
| отходы изделий из асбеста | 45500000000 | | 79,8 | 79,8 | 79,8 | 79,8 | 79,8 | 75,8 | 68,3 | 68,3 | 68,3 |
| отходы коммунальные, подобные коммунальным на производстве | 73000000000 | | 100,0 | 100,0 | 100,0 | 100,0 | 100,0 | 95,0 | 85,5 | 85,5 | 85,5 |
| отходы кухонь и организаций общественного питания несортированные прочие | 73610002724 | | 88,1 | 88,1 | 88,1 | 88,1 | 88,1 | 83,7 | 75,4 | 75,4 | 75,4 |
| отходы линолеума незагрязненные | 82710001514 | | 83,0 | 83,0 | 83,0 | 83,0 | 83,0 | 78,9 | 71,0 | 71,0 | 71,0 |
| отходы литья цветных металлов | 35720000000 | | 100,0 | 100,0 | 0,0 | 0,0 | 0,0 | 0,0 | 0,0 | 0,0 | 0,0 |
| отходы материалов из пластмасс несортированные незагрязненные | 43499000000 | | 100,0 | 100,0 | 0,0 | 0,0 | 0,0 | 0,0 | 0,0 | 0,0 | 0,0 |
| отходы обслуживания и ремонта транспортных средств прочие | 92000000000 | | 100,0 | 100,0 | 100,0 | 100,0 | 100,0 | 95,0 | 85,5 | 85,5 | 85,5 |
| отходы пенопласта на основе поливинилхлорида незагрязненные | 43510001204 | | 100,0 | 100,0 | 100,0 | 100,0 | 100,0 | 95,0 | 85,5 | 85,5 | 85,5 |
| отходы поливинилхлорида в виде изделий или лома изделий незагрязненные | 43510003514 | | 80,6 | 80,6 | 0,0 | 0,0 | 0,0 | 0,0 | 0,0 | 0,0 | 0,0 |
| отходы поливинилхлорида в виде пленки и изделий из нее незагрязненные | 43510002294 | | 90,7 | 90,7 | 0,0 | 0,0 | 0,0 | 0,0 | 0,0 | 0,0 | 0,0 |
| отходы потребления на производстве, подобные коммунальным | 73300000000 | | 100,0 | 100,0 | 100,0 | 100,0 | 100,0 | 100,0 | 100,0 | 100,0 | 100,0 |
| отходы при термическом обезвреживании нефтесодержащих отходов | 74721000000 | | 100,0 | 100,0 | 100,0 | 100,0 | 100,0 | 95,0 | 85,5 | 85,5 | 85,5 |
| отходы продукции из пластмасс, не содержащих галогены, незагрязненные | 43400000000 | | 100,0 | 100,0 | 0,0 | 0,0 | 0,0 | 0,0 | 0,0 | 0,0 | 0,0 |
| отходы продукции из полипропилена незагрязненные | 43412000000 | | 100,0 | 100,0 | 100,0 | 100,0 | 100,0 | 95,0 | 85,5 | 85,5 | 85,5 |
| отходы производства извести и гипса | 34520000000 | | 100,0 | 100,0 | 100,0 | 100,0 | 100,0 | 95,0 | 85,5 | 85,5 | 85,5 |



Министерство природных ресурсов, экологии и имущественных отношений
Оренбургской области

| Наименование целевого показателя | Код отхода согласно ФККО | Единица измерения (в %) | Год достижения | | | | | | | | |
|---|--------------------------|-------------------------|----------------|-------|-------|-------|-------|-------|-------|-------|-------|
| | | | 2015 | 2016 | 2017 | 2018 | 2019 | 2020 | 2025 | 2030 | 2035 |
| отходы производства одежды (кроме одежды из меха) | 30310000000 | | 100,0 | 100,0 | 100,0 | 100,0 | 100,0 | 95,0 | 85,5 | 85,5 | 85,5 |
| отходы резиноасбестовых изделий незагрязненные | 45570000714 | | 100,0 | 100,0 | 100,0 | 100,0 | 100,0 | 100,0 | 100,0 | 100,0 | 100,0 |
| отходы рубероида | 82621001514 | | 100,0 | 100,0 | 100,0 | 100,0 | 100,0 | 100,0 | 93,5 | 93,5 | 93,5 |
| отходы стекла и изделий из стекла | 45100000000 | | 100,0 | 100,0 | 0,0 | 0,0 | 0,0 | 0,0 | 0,0 | 0,0 | 0,0 |
| отходы стекла и изделий из стекла загрязненные | 45180000000 | | 100,0 | 100,0 | 100,0 | 100,0 | 100,0 | 95,0 | 85,5 | 85,5 | 85,5 |
| отходы тары, упаковки и упаковочных материалов из полиэтилена загрязненные неорганическими веществами | 43811200000 | | 100,0 | 100,0 | 100,0 | 100,0 | 100,0 | 95,0 | 85,5 | 85,5 | 85,5 |
| отходы упаковочных материалов из бумаги и картона загрязненные | 40591000000 | | 26,6 | 26,6 | 26,6 | 26,6 | 26,6 | 25,2 | 22,7 | 22,7 | 22,7 |
| принтеры, сканеры, многофункциональные устройства (МФУ), утратившие потребительские свойства | 48120201524 | | 15,7 | 15,7 | 15,0 | 14,5 | 14,0 | 13,5 | 13,0 | 12,5 | 12,0 |
| прочая тара полимерная загрязненная | 43819000000 | | 93,7 | 93,7 | 93,7 | 93,7 | 93,7 | 89,0 | 80,1 | 80,1 | 80,1 |
| прочие отходы изделий текстильных загрязненные | 40239000000 | | 100,0 | 100,0 | 100,0 | 100,0 | 100,0 | 95,0 | 85,5 | 85,5 | 85,5 |
| прочие отходы оборудования, утратившего потребительские свойства | 48190000000 | | 100,0 | 100,0 | 100,0 | 100,0 | 100,0 | 95,0 | 85,5 | 85,5 | 85,5 |
| прочие отходы обслуживания и ремонта железнодорожного транспорта | 92200000000 | | 100,0 | 100,0 | 100,0 | 100,0 | 100,0 | 95,0 | 85,5 | 85,5 | 85,5 |
| прочие отходы средств индивидуальной защиты | 49119000000 | | 95,4 | 95,4 | 95,4 | 95,4 | 95,4 | 90,7 | 81,6 | 81,6 | 81,6 |
| прочие резиновые изделия, утратившие потребительские свойства, незагрязненные | 43119000000 | | 100,0 | 100,0 | 100,0 | 100,0 | 100,0 | 95,0 | 85,5 | 85,5 | 85,5 |
| пыль (порошок) от шлифования черных металлов с содержанием металла 50 % и | 36122101424 | | 97,4 | 97,4 | 97,4 | 97,4 | 97,4 | 92,5 | 83,3 | 83,3 | 83,3 |



Министерство природных ресурсов, экологии и имущественных отношений
Оренбургской области

| Наименование целевого показателя | Код отхода согласно ФККО | Единица измерения (в %) | Год достижения | | | | | | | | |
|--|--------------------------|-------------------------|----------------|-------|-------|-------|-------|------|------|------|------|
| | | | 2015 | 2016 | 2017 | 2018 | 2019 | 2020 | 2025 | 2030 | 2035 |
| более | | | | | | | | | | | |
| пыль древесная от шлифовки натуральной чистой древесины | 30531101424 | | 92,9 | 92,9 | 92,9 | 92,9 | 92,9 | 88,2 | 79,4 | 79,4 | 79,4 |
| растительные отходы при уходе за газонами, цветниками, древесно-кустарниковыми посадками | 73130000000 | | 100,0 | 100,0 | 100,0 | 100,0 | 100,0 | 95,0 | 85,5 | 85,5 | 85,5 |
| смет и прочие отходы от уборки территории предприятий, организаций | 73330000000 | | 100,0 | 100,0 | 100,0 | 100,0 | 100,0 | 95,0 | 85,5 | 85,5 | 85,5 |
| смет с территории автозаправочной станции малоопасный | 73331002714 | | 100,0 | 100,0 | 100,0 | 100,0 | 100,0 | 95,0 | 85,5 | 85,5 | 85,5 |
| смет с территории гаража, автостоянки малоопасный | 73331001714 | | 99,8 | 99,8 | 99,8 | 99,8 | 99,8 | 94,8 | 85,4 | 85,4 | 85,4 |
| смет с территории предприятия малоопасный | 73339001714 | | 70,0 | 70,0 | 70,0 | 70,0 | 70,0 | 66,5 | 59,9 | 59,9 | 59,9 |
| спецодежда из шерстяных тканей, утратившая потребительские свойства, незагрязненная | 40217001624 | | 100,0 | 100,0 | 100,0 | 100,0 | 100,0 | 95,0 | 85,5 | 85,5 | 85,5 |
| спецодежда из натуральных, синтетических, искусственных и шерстяных волокон, загрязненная нефтепродуктами (содержание нефтепродуктов менее 15 %) | 40231201624 | | 93,3 | 93,3 | 93,3 | 93,3 | 93,3 | 88,6 | 79,8 | 79,8 | 79,8 |
| спецодежда из синтетических и искусственных волокон, утратившая потребительские свойства, незагрязненная | 40214001624 | | 100,0 | 100,0 | 100,0 | 100,0 | 100,0 | 95,0 | 85,5 | 85,5 | 85,5 |
| спецодежда из хлопчатобумажного и смешанных волокон, утратившая потребительские свойства, незагрязненная | 40211001624 | | 15,7 | 15,0 | 14,5 | 14,0 | 13,5 | 13,0 | 12,5 | 12,0 | 11,0 |
| тара из прочих полимерных материалов, загрязненная лакокрасочными материалами (содержание менее 5 %) | 43819102514 | | 100,0 | 100,0 | 100,0 | 100,0 | 100,0 | 95,0 | 85,5 | 85,5 | 85,5 |



Министерство природных ресурсов, экологии и имущественных отношений
Оренбургской области

| Наименование целевого показателя | Код отхода согласно ФККО | Единица измерения (в %) | Год достижения | | | | | | | | |
|---|--------------------------|-------------------------|----------------|-------|-------|-------|-------|-------|-------|-------|-------|
| | | | 2015 | 2016 | 2017 | 2018 | 2019 | 2020 | 2025 | 2030 | 2035 |
| тара полиэтиленовая, загрязненная средствами моющими, чистящими и полирующими | 43811911514 | | 100,0 | 100,0 | 100,0 | 100,0 | 100,0 | 95,0 | 85,5 | 85,5 | 85,5 |
| твердые остатки от сжигания нефтесодержащих отходов | 74721101404 | | 62,1 | 62,1 | 62,1 | 62,1 | 62,1 | 59,0 | 53,1 | 53,1 | 53,1 |
| фильтры воздушные автотранспортных средств отработанные | 92130101524 | | 40,8 | 40,8 | 40,8 | 40,8 | 40,8 | 38,8 | 34,9 | 34,9 | 34,9 |
| шлак сварочный | 91910002204 | | 17,0 | 17,0 | 17,0 | 17,0 | 17,0 | 16,2 | 14,5 | 6,0 | 4,0 |
| V класса опасности, всего, в том числе по видам: | | | 1,8 | 1,8 | 1,8 | 1,8 | 1,8 | 1,7 | 1,6 | 1,6 | 1,6 |
| абразивные круги отработанные, лом отработанных абразивных кругов | 45610001515 | | 40,7 | 40,7 | 40,7 | 40,7 | 40,7 | 38,7 | 34,8 | 34,8 | 34,8 |
| бой бетонных изделий | 34620001205 | | 4,7 | 4,7 | 3,8 | 2,8 | 1,8 | 0,9 | 0,0 | 0,0 | 0,0 |
| бой стекла | 34190101205 | | 100,0 | 100,0 | 100,0 | 100,0 | 100,0 | 100,0 | 100,0 | 100,0 | 100,0 |
| бой строительного кирпича | 34321001205 | | 100,0 | 100,0 | 100,0 | 100,0 | 100,0 | 100,0 | 100,0 | 100,0 | 100,0 |
| ботва от корнеплодов, другие подобные растительные остатки при выращивании овощей | 11121001235 | | 100,0 | 100,0 | 100,0 | 100,0 | 100,0 | 95,0 | 85,5 | 85,5 | 85,5 |
| выжимки фруктовые и ягодные | 30113101295 | | 100,0 | 100,0 | 100,0 | 100,0 | 100,0 | 95,0 | 85,5 | 85,5 | 85,5 |
| древесные отходы из натуральной чистой древесины несортированные | 30529000000 | | 92,7 | 92,7 | 90,0 | 88,0 | 85,0 | 82,0 | 80,0 | 70,0 | 60,0 |
| дробина хмелевая | 30124006295 | | 100,0 | 100,0 | 100,0 | 100,0 | 100,0 | 95,0 | 85,5 | 85,5 | 85,5 |
| дрожжи хлебопекарные отработанные | 30117904105 | | 100,0 | 100,0 | 100,0 | 100,0 | 100,0 | 95,0 | 85,5 | 85,5 | 85,5 |
| зерноотходы прочих зерновых культур | 11112014495 | | 100,0 | 100,0 | 100,0 | 100,0 | 100,0 | 95,0 | 85,5 | 85,5 | 85,5 |
| зерноотходы твердой пшеницы | 11112001495 | | 100,0 | 100,0 | 100,0 | 100,0 | 100,0 | 95,0 | 85,5 | 85,5 | 85,5 |
| зола от сжигания древесного топлива практически неопасная | 61190002405 | | 99,4 | 99,4 | 99,4 | 99,4 | 99,4 | 94,4 | 85,0 | 85,0 | 85,0 |



Министерство природных ресурсов, экологии и имущественных отношений
Оренбургской области

| Наименование целевого показателя | Код отхода согласно ФККО | Единица измерения (в %) | Год достижения | | | | | | | | |
|---|--------------------------|-------------------------|----------------|-------|-------|-------|-------|-------|-------|-------|-------|
| | | | 2015 | 2016 | 2017 | 2018 | 2019 | 2020 | 2025 | 2030 | 2035 |
| золошлаковая смесь от сжигания углей практически неопасная | 61140002205 | | 74,9 | 74,9 | 74,9 | 74,9 | 74,9 | 71,2 | 64,1 | 64,1 | 64,1 |
| изделия из кожи, утратившие потребительские свойства | 40300000000 | | 100,0 | 100,0 | 100,0 | 100,0 | 100,0 | 95,0 | 85,5 | 85,5 | 85,5 |
| изделия текстильные, утратившие потребительские свойства, загрязненные | 40230000000 | | 100,0 | 100,0 | 100,0 | 100,0 | 100,0 | 95,0 | 85,5 | 85,5 | 85,5 |
| ил стабилизированный биологических очистных сооружений хозяйственно-бытовых и смешанных сточных вод | 72220002395 | | 42,3 | 42,3 | 41,7 | 41,1 | 40,6 | 40,0 | 33,4 | 26,7 | 21,12 |
| каска защитные пластмассовые, утратившие потребительские свойства | 49110101525 | | 47,9 | 47,9 | 0,0 | 0,0 | 0,0 | 0,0 | 0,0 | 0,0 | 0,0 |
| керамические изделия прочие, утратившие потребительские свойства, незагрязненные | 45911099515 | | 100,0 | 100,0 | 100,0 | 100,0 | 100,0 | 95,0 | 85,5 | 85,5 | 85,5 |
| лампы накаливания, утратившие потребительские свойства | 48241100525 | | 100,0 | 100,0 | 100,0 | 100,0 | 100,0 | 98,5 | 88,6 | 88,6 | 88,6 |
| лом бетонных изделий, отходы бетона в кусковой форме | 82220101215 | | 68,8 | 68,8 | 68,8 | 68,8 | 68,8 | 65,4 | 58,8 | 58,8 | 58,8 |
| лом железобетонных изделий, отходы железобетона в кусковой форме | 82230101215 | | 18,0 | 18,0 | 17,5 | 17,0 | 16,5 | 16,0 | 6,0 | 4,0 | 2,0 |
| лом и отходы изделий из полиэтилена незагрязненные (кроме тары) | 43411003515 | | 100,0 | 100,0 | 0,0 | 0,0 | 0,0 | 0,0 | 0,0 | 0,0 | 0,0 |
| лом изделий из стекла | 45110100205 | | 87,2 | 87,2 | 0,0 | 0,0 | 0,0 | 0,0 | 0,0 | 0,0 | 0,0 |
| лом керамических изоляторов | 45911001515 | | 100,0 | 100,0 | 100,0 | 100,0 | 100,0 | 95,0 | 85,5 | 85,5 | 85,5 |
| лом кирпичной кладки от сноса и разборки зданий | 81220101205 | | 96,4 | 96,4 | 96,4 | 96,4 | 96,4 | 91,6 | 82,5 | 82,5 | 82,5 |
| лом огнеупорного мертеля незагрязненный | 91219101215 | | 100,0 | 100,0 | 100,0 | 100,0 | 100,0 | 95,0 | 85,5 | 85,5 | 85,5 |
| лом строительного кирпича незагрязненный | 82310101215 | | 49,0 | 49,0 | 49,0 | 49,0 | 49,0 | 46,6 | 41,9 | 41,9 | 41,9 |
| мусор и смет от уборки парков, скверов, зон массового отдыха, набережных, пляжей и | 73120002725 | | 100,0 | 100,0 | 100,0 | 100,0 | 100,0 | 100,0 | 100,0 | 100,0 | 100,0 |



Министерство природных ресурсов, экологии и имущественных отношений
Оренбургской области

| Наименование целевого показателя | Код отхода согласно ФККО | Единица измерения (в %) | Год достижения | | | | | | | | |
|--|--------------------------|-------------------------|----------------|-------|-------|-------|-------|-------|-------|-------|-------|
| | | | 2015 | 2016 | 2017 | 2018 | 2019 | 2020 | 2025 | 2030 | 2035 |
| других объектов благоустройства | | | | | | | | | | | |
| мусор и смет производственных и складских помещений | 73320000000 | | 100,0 | 100,0 | 100,0 | 100,0 | 100,0 | 100,0 | 100,0 | 100,0 | 100,0 |
| мусор от офисных и бытовых помещений предприятий, организаций | 73310000000 | | 100,0 | 100,0 | 100,0 | 100,0 | 100,0 | 100,0 | 100,0 | 100,0 | 100,0 |
| обрезки вулканизированной резины | 33115102205 | | 100,0 | 100,0 | 100,0 | 100,0 | 100,0 | 100,0 | 100,0 | 100,0 | 100,0 |
| обрезки и обрывки смешанных тканей | 30311109235 | | 100,0 | 100,0 | 100,0 | 100,0 | 100,0 | 100,0 | 100,0 | 100,0 | 100,0 |
| обрезки и обрывки хлопчатобумажных тканей | 30311101235 | | 100,0 | 100,0 | 100,0 | 100,0 | 100,0 | 100,0 | 100,0 | 100,0 | 100,0 |
| опилки и стружка натуральной чистой древесины | 30523000000 | | 78,5 | 78,5 | 78,5 | 78,5 | 78,5 | 74,6 | 67,1 | 67,1 | 67,1 |
| опилки и стружка натуральной чистой древесины несортированные | 30529111205 | | 95,3 | 95,3 | 95,3 | 95,3 | 95,3 | 90,5 | 81,5 | 81,5 | 81,5 |
| опилки натуральной чистой древесины | 30523001435 | | 65,3 | 65,3 | 65,3 | 65,3 | 65,3 | 62,1 | 55,9 | 55,9 | 55,9 |
| отсев известковых, доломитовых, меловых частиц с размером частиц не более 5 мм практически неопасный | 23111202405 | | 100,0 | 100,0 | 100,0 | 100,0 | 100,0 | 95,0 | 85,5 | 85,5 | 85,5 |
| отходы оксидов и гидроксидов прочих металлов | 94120000000 | | 100,0 | 100,0 | 100,0 | 100,0 | 100,0 | 95,0 | 85,5 | 85,5 | 85,5 |
| отходы (мусор) от уборки территории и помещений культурно-спортивных учреждений и зрелищных мероприятий | 73710002725 | | 100,0 | 100,0 | 100,0 | 100,0 | 100,0 | 100,0 | 100,0 | 100,0 | 100,0 |
| отходы (мусор) от уборки территории и помещений объектов оптово-розничной торговли | 73510000000 | | 100,0 | 100,0 | 100,0 | 100,0 | 100,0 | 100,0 | 100,0 | 100,0 | 100,0 |
| отходы (мусор) от уборки территории и помещений объектов оптово-розничной торговли продовольственными товарами | 73510001725 | | 100,0 | 100,0 | 100,0 | 100,0 | 100,0 | 100,0 | 100,0 | 100,0 | 100,0 |
| отходы (мусор) от уборки территории и | 73510002725 | | 100,0 | 100,0 | 100,0 | 100,0 | 100,0 | 100,0 | 100,0 | 100,0 | 100,0 |



Министерство природных ресурсов, экологии и имущественных отношений
Оренбургской области

| Наименование целевого показателя | Код отхода согласно ФККО | Единица измерения (в %) | Год достижения | | | | | | | | |
|--|--------------------------|-------------------------|----------------|-------|-------|-------|-------|-------|-------|-------|-------|
| | | | 2015 | 2016 | 2017 | 2018 | 2019 | 2020 | 2025 | 2030 | 2035 |
| помещений объектов оптово-розничной торговли промышленными товарами | | | | | | | | | | | |
| отходы (мусор) от уборки территории и помещений учебно-воспитательных учреждений | 73710001725 | | 100,0 | 100,0 | 100,0 | 100,0 | 100,0 | 100,0 | 100,0 | 100,0 | 100,0 |
| отходы (осадки) водоподготовки при механической очистке природных вод | 71011002395 | | 98,7 | 98,7 | 98,7 | 98,7 | 98,7 | 93,8 | 84,4 | 84,4 | 84,4 |
| отходы бумаги вошеной | 40529001295 | | 90,7 | 90,7 | 90,7 | 90,7 | 90,7 | 86,2 | 77,6 | 77,6 | 77,6 |
| отходы бумаги и картона от канцелярской деятельности и делопроизводства | 40512202605 | | 70,0 | 70,0 | 0,0 | 0,0 | 0,0 | 0,0 | 0,0 | 0,0 | 0,0 |
| отходы изделий из тканей, выработанных из смеси шерстяного волокна с другими волокнами, незагрязненные | 40217000000 | | 100,0 | 100,0 | 100,0 | 100,0 | 100,0 | 95,0 | 85,5 | 85,5 | 85,5 |
| отходы коммунальные твердые | 73100000000 | | 100,0 | 100,0 | 100,0 | 100,0 | 100,0 | 95,0 | 85,5 | 85,5 | 85,5 |
| отходы кухонь и предприятий общественного питания | 73610000000 | | 100,0 | 100,0 | 100,0 | 100,0 | 100,0 | 95,0 | 85,5 | 85,5 | 85,5 |
| отходы минерального волокна теплоизоляционного незагрязненные | 45711000000 | | 100,0 | 100,0 | 100,0 | 100,0 | 100,0 | 95,0 | 85,5 | 85,5 | 85,5 |
| отходы непрядомые шерстяные | 30213121235 | | 100,0 | 100,0 | 100,0 | 100,0 | 100,0 | 95,0 | 85,5 | 85,5 | 85,5 |
| отходы обработки металлов давлением (волочением, прессованием, ковкой, штамповкой) | 36110000000 | | 100,0 | 100,0 | 0,0 | 0,0 | 0,0 | 0,0 | 0,0 | 0,0 | 0,0 |
| отходы от механической очистки зерна | 30116112495 | | 50,0 | 50,0 | 49,0 | 48,0 | 47,0 | 46,0 | 40,0 | 38,0 | 30,0 |
| отходы от механической очистки и сортировки зерна (зерновые отходы) | 11112000000 | | 100,0 | 100,0 | 100,0 | 100,0 | 100,0 | 95,0 | 85,5 | 85,5 | 85,5 |
| отходы от переработки зерновых культур | 30116110000 | | 100,0 | 100,0 | 100,0 | 100,0 | 100,0 | 95,0 | 85,5 | 85,5 | 85,5 |
| отходы от уборки территорий кладбищ, колумбариев | 73120003725 | | 100,0 | 100,0 | 100,0 | 100,0 | 100,0 | 100,0 | 100,0 | 100,0 | 100,0 |
| отходы пенопласта на основе полистирола | 43414101205 | | 90,7 | 90,7 | 0,0 | 0,0 | 0,0 | 0,0 | 0,0 | 0,0 | 0,0 |



Министерство природных ресурсов, экологии и имущественных отношений
Оренбургской области

| Наименование целевого показателя | Код отхода согласно ФККО | Единица измерения (в %) | Год достижения | | | | | | | | |
|---|--------------------------|-------------------------|----------------|-------|-------|-------|-------|-------|-------|-------|-------|
| | | | 2015 | 2016 | 2017 | 2018 | 2019 | 2020 | 2025 | 2030 | 2035 |
| незагрязненные | | | | | | | | | | | |
| отходы песка незагрязненные | 81910001495 | | 57,7 | 57,7 | 57,7 | 57,7 | 57,7 | 54,9 | 49,4 | 49,4 | 49,4 |
| отходы пленки полипропилена и изделий из нее незагрязненные | 43412002295 | | 82,8 | 82,8 | 0,0 | 0,0 | 0,0 | 0,0 | 0,0 | 0,0 | 0,0 |
| отходы пленки полиэтилена и изделий из нее незагрязненные | 43411002295 | | 28,0 | 28,0 | 0,0 | 0,0 | 0,0 | 0,0 | 0,0 | 0,0 | 0,0 |
| отходы полипропиленовой тары незагрязненной | 43412004515 | | 100,0 | 100,0 | 0,0 | 0,0 | 0,0 | 0,0 | 0,0 | 0,0 | 0,0 |
| отходы полиэтиленовой тары незагрязненной | 43411004515 | | 64,1 | 64,1 | 0,0 | 0,0 | 0,0 | 0,0 | 0,0 | 0,0 | 0,0 |
| отходы потребления на производстве, подобные коммунальным | 73300000000 | | 100,0 | 100,0 | 100,0 | 100,0 | 100,0 | 100,0 | 100,0 | 100,0 | 100,0 |
| отходы при очистке котлов от накипи | 61890101205 | | 71,5 | 71,5 | 71,5 | 71,5 | 71,5 | 67,9 | 61,1 | 61,1 | 61,1 |
| отходы при очистке сетей, колодцев хозяйственно-бытовой и смешанной канализации | 72280000000 | | 100,0 | 100,0 | 100,0 | 100,0 | 100,0 | 95,0 | 85,5 | 85,5 | 85,5 |
| отходы при предоставлении услуг парикмахерскими, салонами красоты, соляриями, банями, саунами | 73940000000 | | 100,0 | 100,0 | 100,0 | 100,0 | 100,0 | 95,0 | 85,5 | 85,5 | 85,5 |
| отходы при сжигании твердого топлива | 61100000000 | | 100,0 | 100,0 | 100,0 | 100,0 | 100,0 | 95,0 | 85,5 | 85,5 | 85,5 |
| отходы при фосфатировании металлических поверхностей | 36331000000 | | 100,0 | 100,0 | 100,0 | 100,0 | 100,0 | 95,0 | 85,5 | 85,5 | 85,5 |
| отходы продукции из пластмасс, не содержащих галогены, незагрязненные | 43400000000 | | 100,0 | 100,0 | 0,0 | 0,0 | 0,0 | 0,0 | 0,0 | 0,0 | 0,0 |
| отходы продукции из резины загрязненные | 43300000000 | | 100,0 | 100,0 | 100,0 | 100,0 | 100,0 | 95,0 | 85,5 | 85,5 | 85,5 |
| отходы продукции из текстолита | 43423000000 | | 99,9 | 99,9 | 0,0 | 0,0 | 0,0 | 0,0 | 0,0 | 0,0 | 0,0 |
| отходы продукции из целлофана незагрязненные | 43419901205 | | 100,0 | 100,0 | 0,0 | 0,0 | 0,0 | 0,0 | 0,0 | 0,0 | 0,0 |
| отходы продукции из целлулоида | 43419101205 | | 100,0 | 100,0 | 0,0 | 0,0 | 0,0 | 0,0 | 0,0 | 0,0 | 0,0 |



Министерство природных ресурсов, экологии и имущественных отношений
Оренбургской области

| Наименование целевого показателя | Код отхода согласно ФККО | Единица измерения (в %) | Год достижения | | | | | | | | |
|---|--------------------------|-------------------------|----------------|-------|-------|-------|-------|-------|-------|-------|-------|
| | | | 2015 | 2016 | 2017 | 2018 | 2019 | 2020 | 2025 | 2030 | 2035 |
| незагрязненные | | | | | | | | | | | |
| отходы производства пищевых продуктов | 30110000000 | | 100,0 | 100,0 | 100,0 | 100,0 | 100,0 | 95,0 | 85,5 | 85,5 | 85,5 |
| отходы производства прочих пластмассовых изделий | 33540000000 | | 100,0 | 100,0 | 0,0 | 0,0 | 0,0 | 0,0 | 0,0 | 0,0 | 0,0 |
| отходы растениеводства (включая деятельность по подготовке продукции к сбыту) | 11100000000 | | 100,0 | 100,0 | 100,0 | 100,0 | 100,0 | 95,0 | 85,5 | 85,5 | 85,5 |
| отходы резиновых изделий незагрязненные | 43110000000 | | 95,3 | 95,3 | 0,0 | 0,0 | 0,0 | 0,0 | 0,0 | 0,0 | 0,0 |
| отходы сорбентов, не загрязненные опасными веществами | 44210000000 | | 100,0 | 100,0 | 100,0 | 100,0 | 100,0 | 95,0 | 85,5 | 85,5 | 85,5 |
| отходы средств индивидуальной защиты, не вошедшие в другие группы | 49110000000 | | 71,0 | 71,0 | 71,0 | 71,0 | 71,0 | 67,5 | 60,7 | 60,7 | 60,7 |
| отходы стекловолокна | 34140001205 | | 100,0 | 100,0 | 100,0 | 100,0 | 100,0 | 95,0 | 85,5 | 85,5 | 85,5 |
| отходы строительного щебня незагрязненные | 81910003215 | | 91,6 | 91,6 | 91,6 | 91,6 | 91,6 | 87,0 | 78,3 | 78,3 | 78,3 |
| отходы строительных материалов на основе цемента, бетона и строительных растворов | 82200000000 | | 100,0 | 100,0 | 100,0 | 100,0 | 100,0 | 95,0 | 85,5 | 85,5 | 85,5 |
| отходы сучьев, ветвей, вершинок от лесоразработок | 15211001215 | | 100,0 | 100,0 | 100,0 | 100,0 | 100,0 | 100,0 | 92,7 | 92,7 | 92,7 |
| отходы тары, упаковки и упаковочных материалов из полимеров и пластмасс загрязненные | 43810000000 | | 100,0 | 100,0 | 100,0 | 100,0 | 100,0 | 100,0 | 100,0 | 100,0 | 100,0 |
| отходы тары, упаковки и упаковочных материалов из полипропилена загрязненные | 43812000000 | | 100,0 | 100,0 | 100,0 | 100,0 | 100,0 | 95,0 | 85,5 | 85,5 | 85,5 |
| отходы тары, упаковки и упаковочных материалов из полиэтилена загрязненные | 43811000000 | | 100,0 | 100,0 | 100,0 | 100,0 | 100,0 | 95,0 | 85,5 | 85,5 | 85,5 |
| отходы тары, упаковки и упаковочных материалов из полиэтилена загрязненные неорганическими веществами | 43811200000 | | 100,0 | 100,0 | 100,0 | 100,0 | 100,0 | 95,0 | 85,5 | 85,5 | 85,5 |
| отходы теста | 30117902395 | | 100,0 | 100,0 | 100,0 | 100,0 | 100,0 | 95,0 | 85,5 | 85,5 | 85,5 |



Министерство природных ресурсов, экологии и имущественных отношений
Оренбургской области

| Наименование целевого показателя | Код отхода согласно ФККО | Единица измерения (в %) | Год достижения | | | | | | | | |
|---|--------------------------|-------------------------|----------------|-------|-------|-------|-------|-------|-------|-------|-------|
| | | | 2015 | 2016 | 2017 | 2018 | 2019 | 2020 | 2025 | 2030 | 2035 |
| отходы фильтров и фильтровальных материалов, не вошедшие в другие группы | 44300000000 | | 100,0 | 100,0 | 100,0 | 100,0 | 100,0 | 95,0 | 85,5 | 85,5 | 85,5 |
| отходы фильтрующих материалов при подготовке воды | 71021000000 | | 100,0 | 100,0 | 100,0 | 100,0 | 100,0 | 95,0 | 85,5 | 85,5 | 85,5 |
| отходы цемента в кусковой форме | 82210101215 | | 70,6 | 70,6 | 70,6 | 70,6 | 70,6 | 67,0 | 60,3 | 60,3 | 60,3 |
| очистки овощного сырья | 30113203295 | | 100,0 | 100,0 | 100,0 | 100,0 | 100,0 | 95,0 | 85,5 | 85,5 | 85,5 |
| пищевые отходы кухонь и организаций общественного питания несортированные | 73610001305 | | 38,5 | 38,5 | 37,9 | 37,2 | 36,6 | 36,0 | 28,9 | 21,8 | 14,8 |
| продукты пищевые прочие, утратившие потребительские свойства | 40160000000 | | 61,9 | 61,9 | 61,5 | 61,2 | 60,8 | 58,8 | 52,9 | 51,6 | 47,3 |
| прочая тара полимерная загрязненная | 43819000000 | | 100,0 | 100,0 | 100,0 | 100,0 | 100,0 | 95,0 | 85,5 | 85,5 | 85,5 |
| прочие изделия, утратившие потребительские свойства при обслуживании и ремонте автотранспортных средств | 92190000000 | | 100,0 | 100,0 | 100,0 | 100,0 | 100,0 | 100,0 | 100,0 | 100,0 | 100,0 |
| прочие отходы изделий текстильных загрязненные | 40239000000 | | 100,0 | 100,0 | 100,0 | 100,0 | 100,0 | 95,0 | 85,5 | 85,5 | 85,5 |
| прочие отходы потребления на производстве, подобные коммунальным | 73390000000 | | 100,0 | 100,0 | 100,0 | 100,0 | 100,0 | 95,0 | 85,5 | 85,5 | 85,5 |
| прочие отходы строительства и ремонта зданий, сооружений | 82900000000 | | 100,0 | 100,0 | 100,0 | 100,0 | 100,0 | 95,0 | 85,5 | 85,5 | 85,5 |
| прочие резиновые изделия, утратившие потребительские свойства, незагрязненные | 43119000000 | | 98,8 | 98,8 | 0,0 | 0,0 | 0,0 | 0,0 | 0,0 | 0,0 | 0,0 |
| пыль зерновая | 30116111425 | | 98,1 | 98,1 | 98,1 | 98,1 | 98,1 | 93,2 | 83,9 | 83,9 | 83,9 |
| растительные отходы при уходе за газонами, цветниками | 73130001205 | | 100,0 | 100,0 | 100,0 | 100,0 | 100,0 | 95,0 | 85,5 | 85,5 | 85,5 |
| растительные отходы при уходе за древесно-кустарниковыми посадками | 73130002205 | | 93,7 | 93,7 | 93,7 | 93,7 | 93,7 | 89,0 | 80,1 | 80,1 | 80,1 |
| рейка из натуральной чистой древесины | 30522002215 | | 88,4 | 88,4 | 88,4 | 88,4 | 88,4 | 84,0 | 75,6 | 75,6 | 75,6 |



Министерство природных ресурсов, экологии и имущественных отношений
Оренбургской области

| Наименование целевого показателя | Код отхода согласно ФККО | Единица измерения (в %) | Год достижения | | | | | | | | |
|---|--------------------------|-------------------------|----------------|-------|-------|-------|-------|-------|-------|-------|-------|
| | | | 2015 | 2016 | 2017 | 2018 | 2019 | 2020 | 2025 | 2030 | 2035 |
| светильники и осветительные устройства | 48242000000 | | 100,0 | 100,0 | 100,0 | 100,0 | 100,0 | 95,0 | 85,5 | 85,5 | 85,5 |
| силикагель отработанный при осушке воздуха и газов, не загрязненный опасными веществами | 44210301495 | | 100,0 | 100,0 | 100,0 | 100,0 | 100,0 | 95,0 | 85,5 | 85,5 | 85,5 |
| скорлупа от куриных яиц | 30117905295 | | 70,3 | 70,3 | 70,0 | 70,0 | 68,0 | 67,0 | 65,7 | 62,3 | 58,9 |
| смет и прочие отходы от уборки территории предприятий, организаций | 73330000000 | | 100,0 | 100,0 | 100,0 | 100,0 | 100,0 | 100,0 | 100,0 | 100,0 | 100,0 |
| смет с территории предприятия практически неопасный | 73339002715 | | 100,0 | 100,0 | 100,0 | 100,0 | 100,0 | 100,0 | 100,0 | 100,0 | 100,0 |
| стружка натуральной чистой древесины | 30523002225 | | 34,2 | 34,2 | 34,2 | 34,2 | 34,2 | 32,5 | 29,2 | 29,2 | 29,2 |
| тара деревянная, утратившая потребительские свойства, незагрязненная | 40414000515 | | 73,7 | 73,7 | 73,7 | 73,7 | 73,7 | 70,1 | 63,1 | 63,1 | 63,1 |
| технологические потери муки пшеничной | 30117121495 | | 76,8 | 76,8 | 76,8 | 76,8 | 76,8 | 73,0 | 65,7 | 65,7 | 65,7 |
| ткани фильтровальные из синтетических волокон отработанные | 44322000000 | | 100,0 | 100,0 | 100,0 | 100,0 | 100,0 | 95,0 | 85,5 | 85,5 | 85,5 |
| тормозные колодки отработанные | 92031000000 | | 98,5 | 98,5 | 98,5 | 98,5 | 98,5 | 93,6 | 84,2 | 84,2 | 84,2 |
| трубы, трубки, шланги и рукава из вулканизированной резины, утратившие потребительские свойства, незагрязненные | 43111000000 | | 100,0 | 100,0 | 0,0 | 0,0 | 0,0 | 0,0 | 0,0 | 0,0 | 0,0 |
| уголь активированный отработанный при осушке воздуха и газов, не загрязненный опасными веществами | 44210401495 | | 100,0 | 100,0 | 100,0 | 100,0 | 100,0 | 95,0 | 85,5 | 85,5 | 85,5 |
| хлебная крошка | 30117903295 | | 32,6 | 32,4 | 30,0 | 28,0 | 27,0 | 26,0 | 22,0 | 14,0 | 6,0 |
| шкурка шлифовальная отработанная | 45620001295 | | 100,0 | 100,0 | 100,0 | 100,0 | 100,0 | 100,0 | 90,9 | 90,9 | 90,9 |



4. Места накопления отходов

4.1. Места накопления твердых коммунальных отходов.

Накопление твердых коммунальных отходов в населенных пунктах происходит на специализированных контейнерных площадках, оборудованных контейнерами различной емкостью, и площадках временного накопления.

С площадок временного накопления ТКО собираются транспортными средствами, идущими по назначенному маршруту в строго определенное время.

Все сведения представлены главами муниципальных образований и руководителями организаций по отдельному сбору вторсырья.

В таблицах 4.1., 4.2. и 4.3. представлены места накопления твердых коммунальных отходов в городах, городских округах и районах Оренбургской области соответственно.

Места накопления твердых коммунальных отходов также отображены в разделе 8 (картографические материалы), там же показаны проектируемые потребности населенных пунктов в контейнерах.

Итоговые фактические сведения и проектные потребности в контейнерах по населенным пунктам и в целом по области показаны в таблицах 4.1., 4.2. и 4.3. Таблица 4.4. – итоговая.

4.1.1. Города Оренбургской области

Таблица 4.1.

| № п/п | Наименование населенного пункта | Места накопления, адрес | Объект накопления (контейнер), шт. | Объем, м3 | Период накопления (вывоз), дней | Вид отходов |
|----------------------|---------------------------------|-------------------------------------|------------------------------------|-----------|---------------------------------|-------------|
| г. Бугуруслан | | | | | | |
| 1 | маршрут № 1 | ул. Нагорная, № 21-23 /Партизанская | 1 | 0,75 | 1 | ТКО |
| | | ул. Чапаевская, № 20 | 3 | 0,75 | 1 | ТКО |



Министерство природных ресурсов, экологии и имущественных отношений
Оренбургской области

| № п/п | Наименование населенного пункта | Места накопления, адрес | Объект накопления (контейнер), шт. | Объем, м3 | Период накопления (вывоз), дней | Вид отходов |
|-------|---------------------------------|---|------------------------------------|-----------|---------------------------------|-------------|
| | | ул. Чапаевская, № 14 /Партизанская | 3 | 0,75 | 1 | ТКО |
| | | ул. Красногвардейская, № 7 /Партизанская | 3 | 0,75 | 1 | ТКО |
| | | ул. Московская, 13/Партизанская, 59 | 3 | 0,75 | 1 | ТКО |
| | | ул. Партизанская, № 46 /Лининградская | 3 | 0,75 | 1 | ТКО |
| | | ул. Московская, № 164 (мост) | 5 | 0,75 | 1 | ТКО |
| | | ул. Партизанская, № 26 -2 (Госстрах) | 3 | 0,75 | 1 | ТКО |
| | | ул. Гая, № 49 | 5 | 0,75 | 1 | ТКО |
| | | ул. Коммунистическая, № 37 (ТСЖ) | 4 | 0,75 | 1 | ТКО |
| | | ул. Ленинградская, № 21-26 | 3 | 0,75 | 1 | ТКО |
| | | ул. Красногвардейская, № 28-а | 4 | 0,75 | 1 | ТКО |
| | | ул. Красногвардейская, № 44-42 | 5 | 0,75 | 1 | ТКО |
| | | ул. Фрунзе, № 111-113 | 5 | 0,75 | 1 | ТКО |
| | | ул. Коммунистическая, № 2 | 3 | 0,75 | 1 | ТКО |
| | | ул. Московская, № 95 | 3 | 0,75 | 1 | ТКО |
| | | ул. Краснознаменная, № 68 / Чапаевская | 3 | 0,75 | 1 | ТКО |
| | | ул. Чапаевская, № 115 (БКЭС) | 2 | 0,75 | 1 | ТКО |
| | | ул. Ленинградская, № 69 /Краснознаменная 41 | 3 | 0,75 | 1 | ТКО |
| | | ул. Ленинградская, № 82-86 (Арбат) | 3 | 0,75 | 1 | ТКО |
| | | ул. Красногвардейская, № 86-88 | 3 | 0,75 | 1 | ТКО |
| | | ул. Заречная, № 12 /Газовиков (мост) | 3 | 0,75 | 1 | ТКО |
| | | ул. Газовиков, 34-В /Малое кольцо | 2 | 0,75 | 1 | ТКО |
| | | ул. Транспортная, № 31 («Изюминка») | 3 | 0,75 | 1 | ТКО |
| | | ул. Транспортная, № 78 (церковь) | 3 | 0,75 | 1 | ТКО |
| | | ул. Муссы Джалиля, № 31 | 1 | 0,75 | 1 | ТКО |



Министерство природных ресурсов, экологии и имущественных отношений
Оренбургской области

| № п/п | Наименование населенного пункта | Места накопления, адрес | Объект накопления (контейнер), шт. | Объем, м3 | Период накопления (вывоз), дней | Вид отходов |
|-------|---------------------------------|--|------------------------------------|-----------|---------------------------------|-------------|
| | | ул. Транспортная, № 98 | 3 | 0,75 | 1 | ТКО |
| | | ул. Транспортная, № 38-40 | 2 | 0,75 | 1 | ТКО |
| | | ул. Краснознаменная, № 29/ Красногвардейская | 3 | 0,75 | 1 | ТКО |
| | | ул. Бузулукская, № 86/ Рабочая | 4 | 0,75 | 1 | ТКО |
| | | ул. Бузулукская, № 120 | 2 | 0,75 | 1 | ТКО |
| | | ул. Бузулукская, № 128 | 1 | 0,75 | 1 | ТКО |
| | | ул. Бузулукская, № 144 /Широкая | 3 | 0,75 | 1 | ТКО |
| | | ул. Бузулукская, № 170 | 3 | 0,75 | 1 | ТКО |
| | | ул. Бузулукская, № 182 | 2 | 0,75 | 1 | ТКО |
| | | ул. Рабочая, № 11 | 3 | 0,75 | 1 | ТКО |
| | | ул. Рабочая, 38 /Интернациональная, 26 | 3 | 0,75 | 1 | ТКО |
| | | ул. Калинина, № 97 /Победная, № 67 | 3 | 0,75 | 1 | ТКО |
| | | ул. Калинина, 110 /Мусы Джалиля, 55 | 3 | 0,75 | 1 | ТКО |
| | | ул. Калинина, № 145 /Ибрагимова, № 59 | 3 | 0,75 | 1 | ТКО |
| | | ул. Калинина, № 159 /Садовая | 3 | 0,75 | 1 | ТКО |
| | | ул. Рабочая, № 68 (мост) | 4 | 0,75 | 1 | ТКО |
| | | ул. Ленинградская, № 37 | 4 | 0,75 | 1 | ТКО |
| | | ул. Фруктовая, № 22 | 2 | | 1 | ТКО |
| | | ул. Калинина /Уфимская | 2 | 0,75 | 1 | ТКО |
| | | ул. Боевая, № 76 /Широкая | 2 | 0,75 | 1 | ТКО |
| 2 | маршрут № 2 | ул. Ленинградская, № 53 | 1 | 0,75 | 1 | ТКО |
| | | ул. Комсомольская, № 107 | 2 | 0,75 | 1 | ТКО |
| | | Общежитие Педколледжа, № 1 | 2 | 0,75 | 1 | ТКО |
| | | Общежитие Медколледжа, № 6 | 4 | 0,75 | 1 | ТКО |



Министерство природных ресурсов, экологии и имущественных отношений
Оренбургской области

| № п/п | Наименование населенного пункта | Места накопления, адрес | Объект накопления (контейнер), шт. | Объем, м3 | Период накопления (вывоз), дней | Вид отходов |
|-------|---------------------------------|---------------------------------------|------------------------------------|-----------|---------------------------------|-------------|
| | | 1-й Квартал, № 4 /9-тиэтажки | 3 | 0,75 | 1 | ТКО |
| | | 1-й Квартал, № 5 | 2 | 0,75 | 1 | ТКО |
| | | ул. Московская, № 71 | 1 | 0,75 | 1 | ТКО |
| | | ул. Чапаевская, № 80 | 2 | 0,75 | 1 | ТКО |
| | | ул. Революционная, № 66 | 1 | 0,75 | 1 | ТКО |
| | | ул. Революционная, № 68 | 1 | 0,75 | 1 | ТКО |
| | | ул. Гая, № 5 | 3 | 0,75 | 1 | ТКО |
| | | ул. Фрунзе, № 25 | 2 | 0,75 | 1 | ТКО |
| | | ул. Фрунзе, № 73 (аптека) | 2 | 0,75 | 1 | ТКО |
| | | ул. Нефтяников, № 8 | 3 | 0,75 | 1 | ТКО |
| | | ул. Фрунзе, № 107 | 2 | 0,75 | 1 | ТКО |
| | | ул. Кировская/пер. Больничный 8 | 1 | 0,75 | 1 | ТКО |
| | | ул. Кировская, № 16 | 2 | 0,75 | 1 | ТКО |
| | | ул. Кировская, № 26 | 3 | 0,75 | 1 | ТКО |
| | | ул. Кировская, № 53/Пугачевская | 3 | 0,75 | 1 | ТКО |
| | | ул. Симбирская, № 11 /Серафимовича | 2 | 0,75 | 1 | ТКО |
| | | ул. Симбирская /Комсомольская, № 32 | 3 | 0,75 | 1 | ТКО |
| | | ул. Комсомольская, № 16 | 2 | 0,75 | 1 | ТКО |
| | | ул. Комсомольская, № 43/ магазин № 22 | 3 | 0,75 | 1 | ТКО |
| | | ул. Фрунзе, № 129 | 2 | 0,75 | 1 | ТКО |
| | | ул. Фрунзе, № 43 /мост/ | 4 | 0,75 | 1 | ТКО |
| | | ул. Саратовская, № 5 | 1 | 0,75 | 1 | ТКО |
| | | ул. Саратовская /Музыкальная, № 6 | 1 | 0,75 | 1 | ТКО |
| | | 65-й Квартал | 8 | 0,75 | 1 | ТКО |
| | | ул. Ново-Коммунистическая, № 55 | 3 | 0,75 | 1 | ТКО |



Министерство природных ресурсов, экологии и имущественных отношений
Оренбургской области

| № п/п | Наименование населенного пункта | Места накопления, адрес | Объект накопления (контейнер), шт. | Объем, м3 | Период накопления (вывоз), дней | Вид отходов |
|-------|---------------------------------|---------------------------------------|------------------------------------|-----------|---------------------------------|-------------|
| | | ул. Чапаевская, № 61 (бараки) | 2 | 0,75 | 1 | ТКО |
| | | ул. Чапаевская, № 44 (стоматология) | 4 | 0,75 | 1 | ТКО |
| | | ул. Водников, № 22 /Кировская | 2 | 0,75 | 1 | ТКО |
| | | ул. Пушкина / Ломоносова, № 36 | 2 | 0,75 | 1 | ТКО |
| | | ул. Бамбурова, № 8 | 3 | 0,75 | 1 | ТКО |
| | | ул. Бамбурова, № 76 /Челюскина, № 74 | 3 | 0,75 | 1 | ТКО |
| | | ул. Трудовая, № 10- 4 | 4 | 0,75 | 1 | ТКО |
| | | ул. Куйбышевская 104/ул. Бамбурова 67 | 3 | 0,75 | 1 | ТКО |
| | | ул. Челюскина, № 39-а /Геологов, № 20 | 4 | 0,75 | 1 | ТКО |
| | | ул. Нефтяников, № 40 | 3 | 0,75 | 1 | ТКО |
| | | ул. Спортивная /ул. Челюскина 76 | 3 | 0,75 | 1 | ТКО |
| 3 | маршрут № 3 | ул. Бамбурова, № 37 | 1 | 0,75 | 1 | ТКО |
| | | ул. Пензенская, № 16 (лысая гора) | 2 | 0,75 | 1 | ТКО |
| | | ул. Сосновая / Лесопарковая, № 5 | 1 | 0,75 | 1 | ТКО |
| | | ул. Лесопарковая / Космонавтов, № 29 | 1 | 0,75 | 1 | ТКО |
| | | ул. Олега Кошевого /Краснодонская 10 | 2 | 0,75 | 1 | ТКО |
| | | ул. О.Кошевого / Партизанская, № 31 | 3 | 0,75 | 1 | ТКО |
| | | ул. Спортивная, № 41 | 1 | 0,75 | 1 | ТКО |
| | | ул. Спортивная, № 29 /Льва Толстого | 3 | 0,75 | 1 | ТКО |
| | | ул. Спортивная, 10 /пер. Киевский | 2 | 0,75 | 1 | ТКО |
| | | ул. Киевская, № 21 | 2 | 0,75 | 1 | ТКО |
| | | ул. Туристов, № 43 | 3 | 0,75 | 1 | ТКО |
| | | ул. Лесная, № 4 | 1 | 0,75 | 1 | ТКО |
| | | ул. Космонавтов, № 8 | 6 | 0,75 | 1 | ТКО |



Министерство природных ресурсов, экологии и имущественных отношений
Оренбургской области

| № п/п | Наименование населенного пункта | Места накопления, адрес | Объект накопления (контейнер), шт. | Объем, м3 | Период накопления (вывоз), дней | Вид отходов |
|-------|---------------------------------|--|------------------------------------|-----------|---------------------------------|-------------|
| | | ул. Сосновая, № 8 - № 10 | 1 | 0,75 | 1 | ТКО |
| | | ул. Школьная /Партизанская, № 129 | 1 | 0,75 | 1 | ТКО |
| | | ул. Лесная, № 7 | 1 | 0,75 | 1 | ТКО |
| | | ул. 2-я Пушкина, № 42 (подстанция) | 2 | 0,75 | 1 | ТКО |
| | | ул. Челюскина, № 37 (качалка) | 2 | 0,75 | 1 | ТКО |
| | | ул. Оренбургская, № 1-а | 4 | 0,75 | 1 | ТКО |
| | | ул. Северная, № 32 | 1 | 0,75 | 1 | ТКО |
| | | ул. Северная, № 12 | 1 | 0,75 | 1 | ТКО |
| | | ул. Спартаковская / пер. Северный, 18 | 2 | 0,75 | 1 | ТКО |
| | | ул. Ярославская, № 2 /пер. Северный | 2 | 0,75 | 1 | ТКО |
| | | ул. Профсоюзная, № 9 (поле) | 2 | 0,75 | 1 | ТКО |
| | | ул. Ярославская, № 49 / Омская (поле) | 2 | 0,75 | 1 | ТКО |
| | | ул. Омская, № 14 / Оренбургская, № 39 | 4 | 0,75 | 1 | ТКО |
| | | ул. Омская, № 52 / Ягодная | 4 | 0,75 | 1 | ТКО |
| | | ул. Молодогвардейская, № 10 | 2 | 0,75 | 1 | ТКО |
| | | ул. Ростовская, № 44 (поле) | 2 | 0,75 | 1 | ТКО |
| | | ул. Ново-Московская / Дубовская, № 28 | 2 | 0,75 | 1 | ТКО |
| | | ул. Ново-Московская /ул. Тенистая, № 6 | 1 | 0,75 | 1 | ТКО |
| | | ул. Ново-Московская 4 /ул. Цветочная, 17 | 3 | 0,75 | 1 | ТКО |
| | | ул. Ново-Московская, № 10 | 3 | 0,75 | 1 | ТКО |
| | | ул. Ново-Московская / Рябиновая, 17 | 1 | 0,75 | 1 | ТКО |
| | | ул. Цветочная, № 12 | 2 | 0,75 | 1 | ТКО |
| | | ул. Рябиновая, № 9 | 1 | 0,75 | 1 | ТКО |
| | | ул. Рябиновая, № 13 | 1 | 0,75 | 1 | ТКО |



Министерство природных ресурсов, экологии и имущественных отношений
Оренбургской области

| № п/п | Наименование населенного пункта | Места накопления, адрес | Объект накопления (контейнер), шт. | Объем, м3 | Период накопления (вывоз), дней | Вид отходов |
|-------|---------------------------------|---------------------------------------|------------------------------------|-----------|---------------------------------|-------------|
| | | ул. Рябиновая, № 21 | 1 | 0,75 | 1 | ТКО |
| | | ул. Ясенева, № 1 | 2 | 0,75 | 1 | ТКО |
| | | ул. Ясенева, № 5 | 1 | 0,75 | 1 | ТКО |
| | | ул. Ясенева, № 7 | 1 | 0,75 | 1 | ТКО |
| | | ул. Сиреневая, № 2 | 2 | 0,75 | 1 | ТКО |
| | | ул. Сиреневая, № 10 | 2 | 0,75 | 1 | ТКО |
| | | ул. Партизанская, № 78 /Северная | 3 | 0,75 | 1 | ТКО |
| | | ул. Соловьина, № 22 | 1 | 0,75 | 1 | ТКО |
| | | ул. Революционная, № 53 (НГДУ) | 3 | 0,75 | 1 | ТКО |
| | | ул. Челюскина, № 78 (новый дом) | 2 | 0,75 | 1 | ТКО |
| | | ул. Московская, № 2 | 1 | 0,75 | 1 | ТКО |
| | | ул. Комсомольская, № 104 | 2 | 0,75 | 1 | ТКО |
| 4 | маршрут № 4 | ул. Калинина, № 1 | 2 | 0,75 | 1 | ТКО |
| | | ул. Боевая, № 81 («Дентес») | 2 | 0,75 | 1 | ТКО |
| | | ул. Боевая, № 100 /Муссы Джалиля | 1 | 0,75 | 1 | ТКО |
| | | ул. Боевая, № 106 /Ибрагимова | 1 | 0,75 | 1 | ТКО |
| | | пер. Тукая, № 4 | 2 | 0,75 | 1 | ТКО |
| | | ул. Интернациональная /Победная, 43 | 2 | 0,75 | 1 | ТКО |
| | | ул. Интернациональная /Уфимская,41 | 3 | 0,75 | 1 | ТКО |
| | | ул. Интернациональная /Широкая, № 67 | 3 | 0,75 | 1 | ТКО |
| | | ул. Интернациональная/ Ибрагимова,95 | 3 | 0,75 | 1 | ТКО |
| | | ул. Интернациональная / Кузнецкая 114 | 3 | 0,75 | 1 | ТКО |
| | | ул. Ибрагимова, № 35 | 1 | 0,75 | 1 | ТКО |
| | | ул. Широкая, № 8-10 | 1 | 0,75 | 1 | ТКО |



Министерство природных ресурсов, экологии и имущественных отношений
Оренбургской области

| № п/п | Наименование населенного пункта | Места накопления, адрес | Объект накопления (контейнер), шт. | Объем, м3 | Период накопления (вывоз), дней | Вид отходов |
|-------|---------------------------------|--|------------------------------------|-----------|---------------------------------|-------------|
| | | ул. Краснознаменная 123(м-н «Заря») | 3 | 0,75 | 1 | ТКО |
| | | ул. Краснознаменная / Уфимская, № 111 | 3 | 0,75 | 1 | ТКО |
| | | ул. Краснознаменная, №116 / Победная | 3 | 0,75 | 1 | ТКО |
| | | ул. Ново-Коммунистическая, № 23 | 2 | 0,75 | 1 | ТКО |
| | | ул. Ново-Коммунистическая, № 20 / ул. Победная, 22 | 2 | 0,75 | 1 | ТКО |
| | | ул. Выездная, № 6 | 1 | 0,75 | 1 | ТКО |
| | | ул. Кинельская, № 11 | 2 | 0,75 | 1 | ТКО |
| | | ул. Октябрьская /Пионерская, № 22 | 2 | 0,75 | 1 | ТКО |
| | | ул. Октябрьская /Газовиков,№ 26 (ГРП) | 2 | 0,75 | 1 | ТКО |
| | | ул. 2-Аксаковская, № 1 | 1 | 0,75 | 1 | ТКО |
| | | ул. 2-Аксаковская, № 1-А | 2 | 0,75 | 1 | ТКО |
| | | ул. 2-Аксаковская, № 26 /Московская | 2 | 0,75 | 1 | ТКО |
| | | ул. Коминтерна /Мусы Джалиля, 79-а | 3 | 0,75 | 1 | ТКО |
| | | ул. Комитнтерна,200 /Ибрагимова,98 | 2 | 0,75 | 1 | ТКО |
| | | пер. Ибрагимова, № 18-а | 2 | 0,75 | 1 | ТКО |
| | | ул. Бузулукская, № 204 /Тупиковая | 3 | 0,75 | 1 | ТКО |
| | | ул. Октябрьская, № 116 /Победная | 3 | 0,75 | 1 | ТКО |
| | | ул. Пионерская, № 43 /Бузулукская | 2 | 0,75 | 1 | ТКО |
| | | пер. Горный /Бузулукская, № 104 | 2 | 0,75 | 1 | ТКО |
| | | ул. Транспортная, № 10 (сад им. Фрунзе) | 2 | 0,75 | 1 | ТКО |
| | | ул. Революционная, № 67 | 1 | 0,75 | 1 | ТКО |
| | | ул. Муссы Джалиля, № 19 (клуб) | 1 | 0,75 | 1 | ТКО |
| | | ул. Солнечная, № 7 | 3 | 0,75 | 1 | ТКО |
| | | ул. Солнечная, № 3 | 3 | 0,75 | 1 | ТКО |



Министерство природных ресурсов, экологии и имущественных отношений
Оренбургской области

| № п/п | Наименование населенного пункта | Места накопления, адрес | Объект накопления (контейнер), шт. | Объем, м3 | Период накопления (вывоз), дней | Вид отходов |
|-------|---------------------------------|-------------------------------------|------------------------------------|-----------|---------------------------------|-------------|
| | | ул. Солнечная, № 5 | 3 | 0,75 | 1 | ТКО |
| | | ул. Центральная, № 18-20 | 1 | 0,75 | 1 | ТКО |
| 5 | маршрут № 5 | ул. Элеваторная, № 11 | 2 | 0,75 | 1 | ТКО |
| | | ул. Элеваторная, № 36 («Легенда») | 2 | 0,75 | 1 | ТКО |
| | | 2-й Микрорайон, № 19-б | 2 | 0,75 | 1 | ТКО |
| | | ул. Некрасова, № 92 | 2 | 0,75 | 1 | ТКО |
| | | ул. Степная, № 15 | 2 | 0,75 | 1 | ТКО |
| | | ул. Некрасова, № 104 | 1 | 0,75 | 1 | ТКО |
| | | ул. Механизаторов, № 8 | 1 | 0,75 | 1 | ТКО |
| | | ул. 9 Января, № 46 «Южный рынок» | 2 | 0,75 | 1 | ТКО |
| | | ул. Степная, № 1 /пер. Некрасова | 2 | 0,75 | 1 | ТКО |
| | | ул. Некрасова, № 73-№75 (бараки) | 2 | 0,75 | 1 | ТКО |
| | | ул. Некрасова, № 64 (пивзавод) | 3 | 0,75 | 1 | ТКО |
| | | 2-ой Микрорайон, № 30-31 (пяточок) | 6 | 0,75 | 1 | ТКО |
| | | 2-ой Микрорайон, № 34 | 4 | 0,75 | 1 | ТКО |
| | | 2-ой Микрорайон, № 39 | 6 | 0,75 | 1 | ТКО |
| | | 2-ой Микрорайон, № 40 (кулинария) | 6 | 0,75 | 1 | ТКО |
| | | 2-ой Микрорайон, № 42-41 (Клондайк) | 4 | 0,75 | 1 | ТКО |
| | | 2-ой Микрорайон, № 44 | 4 | 0,75 | 1 | ТКО |
| | | 2-ой Микрорайон, № 9-а (школа № 3) | 6 | 0,75 | 1 | ТКО |
| | | пер. Безымянный /ул. 9 января 5 | 4 | 0,75 | 1 | ТКО |
| | | ул. 9 Января, № 86 | 1 | 0,75 | 1 | ТКО |
| | | ул. Тимирязева, № 19 | 4 | 0,75 | 1 | ТКО |
| | | ул. 9 Января, № 84 | 1 | 0,75 | 1 | ТКО |
| | | 1-ый Микрорайон, № 3-4 | 6 | 0,75 | 1 | ТКО |



Министерство природных ресурсов, экологии и имущественных отношений
Оренбургской области

| № п/п | Наименование населенного пункта | Места накопления, адрес | Объект накопления (контейнер), шт. | Объем, м3 | Период накопления (вывоз), дней | Вид отходов |
|-------|---------------------------------|--------------------------------------|------------------------------------|-----------|---------------------------------|-------------|
| | | 1-ый Микрорайон, № 19 | 4 | 0,75 | 1 | ТКО |
| | | 1-ый Микрорайон, № 14-17 | 5 | 0,75 | 1 | ТКО |
| | | 3-ий Микрорайон, № 7 («Хол. пиво») | 4 | 0,75 | 1 | ТКО |
| | | 3-ий Микрорайон, № 1 | 3 | 0,75 | 1 | ТКО |
| | | 1-ый Микрорайон, № 7-9 | 4 | 0,75 | 1 | ТКО |
| | | 1-ый Микрорайон, № 13 | 4 | 0,75 | 1 | ТКО |
| | | 1-ый Микрорайон, № 5-5а | 4 | 0,75 | 1 | ТКО |
| | | ул. Промысловая, № 41 («Жасмин») | 4 | 0,75 | 1 | ТКО |
| | | ул. Суворова, № 23 | 1 | 0,75 | 1 | ТКО |
| | | ул. Железнодорожная, № /в/ч/ | 1 | 0,75 | 1 | ТКО |
| | | ул. Советская, № 24 | 2 | 0,75 | 1 | ТКО |
| | | ул. Советская, № 42 | 1 | 0,75 | 1 | ТКО |
| | | ул. Советская, № 98 | 1 | 0,75 | 1 | ТКО |
| | | ул. Советская, № 122 | 1 | 0,75 | 1 | ТКО |
| | | ул. Советская, № 139 | 3 | 0,75 | 1 | ТКО |
| | | ул. Советская, № 125 | 1 | 0,75 | 1 | ТКО |
| | | ул. Советская, № 95 | 2 | 0,75 | 1 | ТКО |
| | | ул. Советская, № 67 | 1 | 0,75 | 1 | ТКО |
| | | ул. Советская, № 58 | 1 | 0,75 | 1 | ТКО |
| | | ул. Строителей, 17-А/ 2-й Микрорайон | 3 | 0,75 | 1 | ТКО |
| 6 | маршрут № 6 | ул. Строителей, № 41 (гаражи) | 4 | 0,75 | 1 | ТКО |
| | | ул. Пригородная, № 14-16 («Кристал») | 3 | 0,75 | 1 | ТКО |
| | | ул. Тельмана, № 8 /Строителей (МЧС) | 1 | 0,75 | 1 | ТКО |
| | | 2-ой Микрорайон, № 12-13 | 2 | 0,75 | 1 | ТКО |



Министерство природных ресурсов, экологии и имущественных отношений
Оренбургской области

| № п/п | Наименование населенного пункта | Места накопления, адрес | Объект накопления (контейнер), шт. | Объем, м3 | Период накопления (вывоз), дней | Вид отходов |
|-------|---------------------------------|---------------------------------------|------------------------------------|-----------|---------------------------------|-------------|
| | | ул. Пригородная, № 6 | 1 | 0,75 | 1 | ТКО |
| | | ул. Промысловая, № 37 | 2 | 0,75 | 1 | ТКО |
| | | ул. Коммунальная, № 89 | 1 | 0,75 | 1 | ТКО |
| | | ул. Коммунальная, № 77 (баня) | 3 | 0,75 | 1 | ТКО |
| | | ул. Тельмана, 8 пер. Транспортный, 14 | 1 | 0,75 | 1 | ТКО |
| | | ул. Промысловая, № 7-а | 2 | 0,75 | 1 | ТКО |
| | | ул. Промысловая, № 11-а | 1 | 0,75 | 1 | ТКО |
| | | ул. Тимирязева, № 12 | 1 | 0,75 | 1 | ТКО |
| | | пер. Гвардейский, № 8-10 | 2 | 0,75 | 1 | ТКО |
| | | ул. Энергетиков, № 17, 16а | 2 | 0,75 | 1 | ТКО |
| | | ул. Некрасова, № 54 | 1 | 0,75 | 1 | ТКО |
| | | пер. 1-й Железнодорожный, № 14-16 | 1 | 0,75 | 1 | ТКО |
| | | ул. Гвардейская, № 81 | 1 | 0,75 | 1 | ТКО |
| | | ул. Гвардейская, № 91 | 1 | 0,75 | 1 | ТКО |
| | | ул. Железнодорожная, № 42 | 1 | 0,75 | 1 | ТКО |
| | | ул. Гвардейская, № 45 | 1 | 0,75 | 1 | ТКО |
| | | ул. Гвардейская, № 41 | 1 | 0,75 | 1 | ТКО |
| | | ул. Гвардейская, № 29 | 1 | 0,75 | 1 | ТКО |
| | | ул. Гвардейская, № 21 | 1 | 0,75 | 1 | ТКО |
| | | ул. Коммунальников, № 15 | 1 | 0,75 | 1 | ТКО |
| | | ул. Фурманова, № 32 | 1 | 0,75 | 1 | ТКО |
| | | ул. Железнодорожная, № 3 | 1 | 0,75 | 1 | ТКО |
| | | ул. Железнодорожная, № 6 | 1 | 0,75 | 1 | ТКО |
| | | ул. Железнодорожная, № 11 | 1 | 0,75 | 1 | ТКО |
| | | ул. Железнодорожная, № 16 | 1 | 0,75 | 1 | ТКО |



Министерство природных ресурсов, экологии и имущественных отношений
Оренбургской области

| № п/п | Наименование населенного пункта | Места накопления, адрес | Объект накопления (контейнер), шт. | Объем, м3 | Период накопления (вывоз), дней | Вид отходов |
|-------|---------------------------------|---------------------------------------|------------------------------------|-----------|---------------------------------|-------------|
| | | ул. Железнодорожная, № 27 | 2 | 0,75 | 1 | ТКО |
| | | ул. Железнодорожная, № 35 | 1 | 0,75 | 1 | ТКО |
| | | пер. Куммунальный, № 21 | 1 | 0,75 | 1 | ТКО |
| | | ул. Куммунальная, № 14 | 1 | 0,75 | 1 | ТКО |
| | | ул. Куммунальная, № 34 (тубдиспансер) | 3 | 0,75 | 1 | ТКО |
| | | ул. Лизы Чайкиной, № 1-а | 1 | 0,75 | 1 | ТКО |
| | | ул. Лизы Чайкиной, № 8 | 2 | 0,75 | 1 | ТКО |
| | | ул. Лизы Чайкиной, № 59 | 1 | 0,75 | 1 | ТКО |
| | | ул. Советская, № 15 | 2 | 0,75 | 1 | ТКО |
| | | ул. Фурманова, № 2-а | 2 | 0,75 | 1 | ТКО |
| | | ул. Фурманова, № 1-а | 1 | 0,75 | 1 | ТКО |
| | | ул. Авиационная, № 1 | 1 | 0,75 | 1 | ТКО |
| | | пер. Советский, № 12/ Авиационная, 40 | 2 | 0,75 | 1 | ТКО |
| | | пер. Советский, 1 /Контузлинская, 9 | 1 | 0,75 | 1 | ТКО |
| | | ул. Некрасова, № 1-а | 2 | 0,75 | 1 | ТКО |
| | | ул. Некрасова, № 13-а/Авиационная | 3 | 0,75 | 1 | ТКО |
| | | ул. Авиационная, № 83 (мост) | 2 | 0,75 | 1 | ТКО |
| | | ул. Авиационная, № 119 | 1 | 0,75 | 1 | ТКО |
| | | ул. Матросова, № 61 | 2 | 0,75 | 1 | ТКО |
| | | ул. Контузлинская, № 96 | 1 | 0,75 | 1 | ТКО |
| | | ул. Контузлинская, № 74 | 1 | 0,75 | 1 | ТКО |
| | | ул. Матросова, № 111 | 1 | 0,75 | 1 | ТКО |
| | | ул. Электриков, № 11 | 1 | 0,75 | 1 | ТКО |
| | | пер. 2-ой Партизанский | 1 | 0,75 | 1 | ТКО |
| | | 2-ой Микрорайон, № 9-А (подстанция) | 2 | 0,75 | 1 | ТКО |



Министерство природных ресурсов, экологии и имущественных отношений
Оренбургской области

| № п/п | Наименование населенного пункта | Места накопления, адрес | Объект накопления (контейнер), шт. | Объем, м3 | Период накопления (вывоз), дней | Вид отходов |
|-------|---------------------------------|--------------------------------------|------------------------------------|-----------|---------------------------------|-------------|
| | | ул. Тимирязева, № 3 (новый дом) | 2 | 0,75 | 1 | ТКО |
| | | ул. Фурманова, № 9/Авиационная, № 15 | 1 | 0,75 | 1 | ТКО |
| 7 | маршрут № 7 | ул. Севастопольская, № 16 | 1 | 0,75 | 1 | ТКО |
| | | ул. Мичурина, № 1 | 1 | 0,75 | 1 | ТКО |
| | | ул. Мичурина, № 18 | 1 | 0,75 | 1 | ТКО |
| | | ул. Контузлинская, № 12 | 2 | 0,75 | 1 | ТКО |
| | | ул. Чехова, № 1 | 1 | 0,75 | 1 | ТКО |
| | | ул. Чехова, № 7 | 1 | 0,75 | 1 | ТКО |
| | | ул. Островского, № 31 | 1 | 0,75 | 1 | ТКО |
| | | ул. Островского, № 38 | 1 | 0,75 | 1 | ТКО |
| | | ул. Индустриальная, № 19 | 1 | 0,75 | 1 | ТКО |
| | | ул. Индустриальная, № 38-а | 1 | 0,75 | 1 | ТКО |
| | | ул. Индустриальная, № 54 | 1 | 0,75 | 1 | ТКО |
| | | ул. Белинского, № 46 | 1 | 0,75 | 1 | ТКО |
| | | ул. Белинского, № 47 | 1 | 0,75 | 1 | ТКО |
| | | ул. Белинского, № 8 («Сателлит») | 1 | 0,75 | 1 | ТКО |
| | | ул. Белинского, № 14 | 1 | 0,75 | 1 | ТКО |
| | | ул. Белинского, № 33 | 1 | 0,75 | 1 | ТКО |
| | | ул. Белинского, № 39в | 1 | 0,75 | 1 | ТКО |
| | | ул. Воронежская, № 31 | 2 | 0,75 | 1 | ТКО |
| | | ул. Воронежская, № 51 | 1 | 0,75 | 1 | ТКО |
| | | ул. Воронежская, № 6 | 1 | 0,75 | 1 | ТКО |
| | | ул. Воронежская, № 4 | 1 | 0,75 | 1 | ТКО |
| | | ул. Воронежская, № 1 | 1 | 0,75 | 1 | ТКО |



Министерство природных ресурсов, экологии и имущественных отношений
Оренбургской области

| № п/п | Наименование населенного пункта | Места накопления, адрес | Объект накопления (контейнер), шт. | Объем, м3 | Период накопления (вывоз), дней | Вид отходов |
|-------|---------------------------------|-----------------------------------|------------------------------------|-----------|---------------------------------|-------------|
| | | ул. Воронежская, № 3 | 1 | 0,75 | 1 | ТКО |
| | | ул. Маяковского, № 25 | 1 | 0,75 | 1 | ТКО |
| | | ул. 1-я Красина, № 15 | 1 | 0,75 | 1 | ТКО |
| | | ул. 1-я Красина, № 29 | 1 | 0,75 | 1 | ТКО |
| | | ул. 1-я Красина, № 15а | 1 | 0,75 | 1 | ТКО |
| | | ул. 2-я Красина, № 67 | 1 | 0,75 | 1 | ТКО |
| | | ул. 2-я Красина, № 31 | 1 | 0,75 | 1 | ТКО |
| | | ул. 2-я Красина, № 1 | 1 | 0,75 | 1 | ТКО |
| | | ул. 3-я Красина, № 72 | 2 | 0,75 | 1 | ТКО |
| | | ул. 3-я Красина, № 18 (Райпо) | 2 | 0,75 | 1 | ТКО |
| | | ул. Ухтомского, № 1 | 1 | 0,75 | 1 | ТКО |
| | | ул. Ленина, № 139 («Роман») | 2 | 0,75 | 1 | ТКО |
| | | ул. Ленина, № 147 | 1 | 0,75 | 1 | ТКО |
| | | ул. Ленина, № 28 | 1 | 0,75 | 1 | ТКО |
| | | ул. Ленина, № 95 | 1 | 0,75 | 1 | ТКО |
| | | ул. Ленина, № 85 | 1 | 0,75 | 1 | ТКО |
| | | ул. Ленина, № 33-а | 1 | 0,75 | 1 | ТКО |
| | | ул. Ленина, № 47 | 1 | 0,75 | 1 | ТКО |
| | | ул. Ленина, № 73 (ж/д вокзал) | 3 | 0,75 | 1 | ТКО |
| | | ул. Ленина, № 17 | 1 | 0,75 | 1 | ТКО |
| | | ул. 1-я Совхозная, № 28 | 2 | 0,75 | 1 | ТКО |
| | | ул. 1-я Совхозная, № 34 | 1 | 0,75 | 1 | ТКО |
| | | ул. 2-я Совхозная, № 40 | 1 | 0,75 | 1 | ТКО |
| | | ул. 3-я Совхозная/ пер. Щорса, 22 | 1 | 0,75 | 1 | ТКО |



Министерство природных ресурсов, экологии и имущественных отношений
Оренбургской области

| № п/п | Наименование населенного пункта | Места накопления, адрес | Объект накопления (контейнер), шт. | Объем, м3 | Период накопления (вывоз), дней | Вид отходов |
|-------|---------------------------------|------------------------------------|------------------------------------|-----------|---------------------------------|-------------|
| | | ул. Железнодорожная, № 45 | 1 | 0,75 | 1 | ТКО |
| | | пер. Железнодорожный, № 52 | 2 | 0,75 | 1 | ТКО |
| | | ул. Заводская, № 10 | 2 | 0,75 | 1 | ТКО |
| | | ул. Заводская, № 16 (м-н «экран») | 3 | 0,75 | 1 | ТКО |
| | | ул. Монтажников, № 4 | 2 | 0,75 | 1 | ТКО |
| | | ул. Монтажников, № 15-а (ГАИ) | 1 | 0,75 | 1 | ТКО |
| | | ул. Монтажников, № 17 | 1 | 0,75 | 1 | ТКО |
| | | ул. Привокзальная, № 23 | 2 | 0,75 | 1 | ТКО |
| | | ул. Привокзальная, № 15 (а/вокзал) | 1 | 0,75 | 1 | ТКО |
| | | ул. 3-й микрорайон, № 5 | 3 | 0,75 | 1 | ТКО |
| | | ул. Земляничная | 1 | 0,75 | 1 | ТКО |
| | | ул. Щорса, № 35 | 1 | 0,75 | 1 | ТКО |
| | | ул. Щорса, № 15-а | 1 | 0,75 | 1 | ТКО |
| | | пер. Щорса, № 15 | 1 | 0,75 | 1 | ТКО |
| | | ул. Щорса, № 1 (за Райпо) | 2 | 0,75 | 1 | ТКО |
| | | ул. Щорса (тупик) | 1 | 0,75 | 1 | ТКО |
| | | пер. Щорса, № 27 | 1 | 0,75 | 1 | ТКО |
| | | ул. Гоголя, № 32 | 1 | 0,75 | 1 | ТКО |
| | | пер. Хлебный /Косогорная | 3 | 0,75 | 1 | ТКО |
| | | пер. Хлебный, № 2 | 1 | 0,75 | 1 | ТКО |
| | | ул. Хлебная, № 7 | 1 | 0,75 | 1 | ТКО |
| | | ул. Хлебная, № 1 | 1 | 0,75 | 1 | ТКО |
| | | ул. Хлебная, № 28 | 2 | 0,75 | 1 | ТКО |
| | | ул. Автомобилистов, № 17 | 1 | 0,75 | 1 | ТКО |



Министерство природных ресурсов, экологии и имущественных отношений
Оренбургской области

| № п/п | Наименование населенного пункта | Места накопления, адрес | Объект накопления (контейнер), шт. | Объем, м3 | Период накопления (вывоз), дней | Вид отходов |
|-------|---------------------------------|----------------------------|------------------------------------|-----------|---------------------------------|-------------|
| | | ул. Автомобилистов, № 1 | 1 | 0,75 | 1 | ТКО |
| | | ул. Автомобилистов, № 24/2 | 1 | 0,75 | 1 | ТКО |
| | | ул. Автомобилистов, № 24/1 | 1 | 0,75 | 1 | ТКО |
| | | ул. Дмитрия Морского, № 4 | 1 | 0,75 | 1 | ТКО |
| | | ул. Дмитрия Морского, № 69 | 1 | 0,75 | 1 | ТКО |
| | | ул. Дмитрия Морского, № 21 | 1 | 0,75 | 1 | ТКО |
| | | ул. Свободы, № 21 | 1 | 0,75 | 1 | ТКО |
| | | ул. Свободы, № 61 | 1 | 0,75 | 1 | ТКО |
| | | ул. Свободы, № 42 | 1 | 0,75 | 1 | ТКО |
| | | ул. Свободы, № 34 | 1 | 0,75 | 1 | ТКО |
| | | ул. Свободы, № 32 | 1 | 0,75 | 1 | ТКО |
| | | ул. Свободы, № 43 | 1 | 0,75 | 1 | ТКО |
| | | ул. Свободы, № 45 | 1 | 0,75 | 1 | ТКО |
| | | ул. Российская, № 5 | 1 | 0,75 | 1 | ТКО |
| | | ул. Российская, № 50 | 1 | 0,75 | 1 | ТКО |
| | | ул. Российская, № 21 | 1 | 0,75 | 1 | ТКО |
| | | ул. Парковая, № 20 | 1 | 0,75 | 1 | ТКО |
| | | ул. Парковая, № 26 | 1 | 0,75 | 1 | ТКО |
| | | ул. Парковая, № 19 | 1 | 0,75 | 1 | ТКО |
| | | ул. Парковая, № 17 | 1 | 0,75 | 1 | ТКО |
| | | ул. Парковая, № 21 | 1 | 0,75 | 1 | ТКО |
| | | ул. Парковая, № 24 | 1 | 0,75 | 1 | ТКО |
| | | ул. Парковая, № 22 | 1 | 0,75 | 1 | ТКО |
| | | ул. Парковая, № 7-а | 1 | 0,75 | 1 | ТКО |
| | | ул. Парковая, № 9 | 1 | 0,75 | 1 | ТКО |



Министерство природных ресурсов, экологии и имущественных отношений
Оренбургской области

| № п/п | Наименование населенного пункта | Места накопления, адрес | Объект накопления (контейнер), шт. | Объем, м3 | Период накопления (вывоз), дней | Вид отходов |
|-------|---------------------------------|-----------------------------|------------------------------------|-----------|---------------------------------|-------------|
| | | ул. Парковая, № 6 | 1 | 0,75 | 1 | ТКО |
| | | ул. Новоселов, № 2 | 1 | 0,75 | 1 | ТКО |
| | | ул. Новоселов, № 27 | 1 | 0,75 | 1 | ТКО |
| | | ул. Независимости, № 13 | 1 | 0,75 | 1 | ТКО |
| | | ул. Короткая, № 6 | 1 | 0,75 | 1 | ТКО |
| | | ул. Кулакова, № 34 | 1 | 0,75 | 1 | ТКО |
| | | пер. Зернистый | 1 | 0,75 | 1 | ТКО |
| | | ул. Хлебная, № 1-Е | 1 | 0,75 | 1 | ТКО |
| | | ул. Дмитрия Морского, № 47 | 1 | 0,75 | 1 | ТКО |
| | | ул. Парковая, № 7 –Б | 1 | 0,75 | 1 | ТКО |
| | | ул. Новоселов, № 9 | 1 | 0,75 | 1 | ТКО |
| | | ул. Славянская, № 1 | 1 | 0,75 | 1 | ТКО |
| 8 | " Поле Чудес" | ул. Дмитрия Морского, № 6-8 | 1 | 0,75 | 1 | ТКО |
| | | ул. Дмитрия Морского, № 47 | 1 | 0,75 | 1 | ТКО |
| | | ул. Дмитрия Морского, № 49 | 1 | 0,75 | 1 | ТКО |
| | | ул. Дмитрия Морского, № 63 | 1 | 0,75 | 1 | ТКО |
| | | ул. Дмитрия Морского, № 67 | 1 | 0,75 | 1 | ТКО |
| | | ул. Дмитрия Морского, № 69 | 1 | 0,75 | 1 | ТКО |
| | | ул. Парковая, № 4 | 1 | 0,75 | 1 | ТКО |
| | | ул. Парковая, № 5 | 1 | 0,75 | 1 | ТКО |
| | | ул. Парковая, № 7а | 1 | 0,75 | 1 | ТКО |
| | | ул. Парковая, № 7б | 1 | 0,75 | 1 | ТКО |
| | | ул. Парковая, № 9 | 1 | 0,75 | 1 | ТКО |
| | | ул. Парковая, № 11 | 1 | 0,75 | 1 | ТКО |



Министерство природных ресурсов, экологии и имущественных отношений
Оренбургской области

| № п/п | Наименование населенного пункта | Места накопления, адрес | Объект накопления (контейнер), шт. | Объем, м3 | Период накопления (вывоз), дней | Вид отходов |
|-------|---------------------------------|-------------------------|------------------------------------|-----------|---------------------------------|-------------|
| | | ул. Парковая, № 13 | 1 | 0,75 | 1 | ТКО |
| | | ул. Парковая, № 15 | 1 | 0,75 | 1 | ТКО |
| | | ул. Парковая, № 17 | 1 | 0,75 | 1 | ТКО |
| | | ул. Парковая, № 19 | 1 | 0,75 | 1 | ТКО |
| | | ул. Парковая, № 20 | 1 | 0,75 | 1 | ТКО |
| | | ул. Парковая, № 21 | 1 | 0,75 | 1 | ТКО |
| | | ул. Парковая, № 22 | 1 | 0,75 | 1 | ТКО |
| | | ул. Парковая, № 24 | 1 | 0,75 | 1 | ТКО |
| | | ул. Парковая, № 26 | 1 | 0,75 | 1 | ТКО |
| | | ул. Парковая, № 28 | 1 | 0,75 | 1 | ТКО |
| | | ул. Парковая, № 29 | 1 | 0,75 | 1 | ТКО |
| | | ул. Парковая, № 30 | 1 | 0,75 | 1 | ТКО |
| | | ул. Парковая, № 30а | 1 | 0,75 | 1 | ТКО |
| | | ул. Свободы, № 17 | 1 | 0,75 | 1 | ТКО |
| | | ул. Свободы, № 19 | 1 | 0,75 | 1 | ТКО |
| | | ул. Свободы, № 21 | 1 | 0,75 | 1 | ТКО |
| | | ул. Свободы, № 23 | 1 | 0,75 | 1 | ТКО |
| | | ул. Свободы, № 31 | 1 | 0,75 | 1 | ТКО |
| | | ул. Свободы, № 32 | 1 | 0,75 | 1 | ТКО |
| | | ул. Свободы, № 33 | 1 | 0,75 | 1 | ТКО |
| | | ул. Свободы, № 34 | 1 | 0,75 | 1 | ТКО |
| | | ул. Свободы, № 13б | 1 | 0,75 | 1 | ТКО |
| | | ул. Свободы, № 42 | 1 | 0,75 | 1 | ТКО |
| | | ул. Свободы, № 43 | 1 | 0,75 | 1 | ТКО |
| | | ул. Свободы, № 45 | 1 | 0,75 | 1 | ТКО |



Министерство природных ресурсов, экологии и имущественных отношений
Оренбургской области

| № п/п | Наименование населенного пункта | Места накопления, адрес | Объект накопления (контейнер), шт. | Объем, м3 | Период накопления (вывоз), дней | Вид отходов |
|-------|---------------------------------|-------------------------|------------------------------------|-----------|---------------------------------|-------------|
| | | ул. Свободы, № 48 | 1 | 0,75 | 1 | ТКО |
| | | ул. Свободы, № 50 | 1 | 0,75 | 1 | ТКО |
| | | ул. Свободы, № 52 | 1 | 0,75 | 1 | ТКО |
| | | ул. Свободы, № 60 | 1 | 0,75 | 1 | ТКО |
| | | ул. Свободы, № 61 | 1 | 0,75 | 1 | ТКО |
| | | ул. Свободы, № 64 | 1 | 0,75 | 1 | ТКО |
| | | ул. Свободы, № 66 | 1 | 0,75 | 1 | ТКО |
| | | ул. Новосёлов, № 1 | 1 | 0,75 | 1 | ТКО |
| | | ул. Новосёлов, № 2 | 1 | 0,75 | 1 | ТКО |
| | | ул. Новосёлов, № 7 | 1 | 0,75 | 1 | ТКО |
| | | ул. Новосёлов, № 8 | 1 | 0,75 | 1 | ТКО |
| | | ул. Новосёлов, № 9 | 1 | 0,75 | 1 | ТКО |
| | | ул. Новосёлов, № 8а | 1 | 0,75 | 1 | ТКО |
| | | ул. Новосёлов, № 12 | 1 | 0,75 | 1 | ТКО |
| | | ул. Новосёлов, № 13 | 1 | 0,75 | 1 | ТКО |
| | | ул. Новосёлов, № 14 | 1 | 0,75 | 1 | ТКО |
| | | ул. Новосёлов, № 16 | 1 | 0,75 | 1 | ТКО |
| | | ул. Новосёлов, № 19 | 1 | 0,75 | 1 | ТКО |
| | | ул. Новосёлов, № 26 | 1 | 0,75 | 1 | ТКО |
| | | ул. Новосёлов, № 27 | 1 | 0,75 | 1 | ТКО |
| | | ул. Новосёлов, № 28 | 1 | 0,75 | 1 | ТКО |
| | | ул. Новосёлов, № 30 | 1 | 0,75 | 1 | ТКО |
| | | ул. Новосёлов, № 35 | 1 | 0,75 | 1 | ТКО |
| | | ул. Новосёлов, № 41 | 1 | 0,75 | 1 | ТКО |
| | | ул. Новосёлов, № 47 | 1 | 0,75 | 1 | ТКО |



Министерство природных ресурсов, экологии и имущественных отношений
Оренбургской области

| № п/п | Наименование населенного пункта | Места накопления, адрес | Объект накопления (контейнер), шт. | Объем, м3 | Период накопления (вывоз), дней | Вид отходов |
|-------|---------------------------------|---------------------------|------------------------------------|-----------|---------------------------------|-------------|
| | | ул. Новосёлов, № 51 | 1 | 0,75 | 1 | ТКО |
| | | ул. Кулакова, № 9 | 1 | 0,75 | 1 | ТКО |
| | | ул. Кулакова, № 13 | 1 | 0,75 | 1 | ТКО |
| | | ул. Кулакова, № 15 | 1 | 0,75 | 1 | ТКО |
| | | ул. Кулакова, № 17 | 1 | 0,75 | 1 | ТКО |
| | | ул. Кулакова, № 21 | 1 | 0,75 | 1 | ТКО |
| | | ул. Кулакова, № 28 | 1 | 0,75 | 1 | ТКО |
| | | ул. Кулакова, № 29 | 1 | 0,75 | 1 | ТКО |
| | | ул. Кулакова, № 31 | 1 | 0,75 | 1 | ТКО |
| | | ул. Кулакова, № 32 | 1 | 0,75 | 1 | ТКО |
| | | ул. Кулакова, № 33 | 1 | 0,75 | 1 | ТКО |
| | | ул. Кулакова, № 37 | 1 | 0,75 | 1 | ТКО |
| | | ул. Кулакова, № 38 | 1 | 0,75 | 1 | ТКО |
| | | ул. Кулакова, № 45 | 1 | 0,75 | 1 | ТКО |
| | | ул. Кулакова, № 47 | 1 | 0,75 | 1 | ТКО |
| | | ул. Кулакова, № 19 | 1 | 0,75 | 1 | ТКО |
| | | ул. Независимости, № 7-13 | 1 | 0,75 | 1 | ТКО |
| | | ул. Самарская, № 23 | 1 | 0,75 | 1 | ТКО |
| | | ул. Самарская, № 27 | 1 | 0,75 | 1 | ТКО |
| | | ул. Самарская, № 28 | 1 | 0,75 | 1 | ТКО |
| | | ул. Самарская, № 32 | 1 | 0,75 | 1 | ТКО |
| | | ул. Самарская, № 36 | 1 | 0,75 | 1 | ТКО |
| | | ул. Самарская, № 38 | 1 | 0,75 | 1 | ТКО |
| | | ул. Самарская, № 42 | 1 | 0,75 | 1 | ТКО |
| | | ул. Самарская, № 44 | 1 | 0,75 | 1 | ТКО |



Министерство природных ресурсов, экологии и имущественных отношений
Оренбургской области

| № п/п | Наименование населенного пункта | Места накопления, адрес | Объект накопления (контейнер), шт. | Объем, м3 | Период накопления (вывоз), дней | Вид отходов |
|-------------------|---------------------------------|-----------------------------|------------------------------------|-----------------|---------------------------------|-------------|
| | | ул. Самарская, № 46 | 1 | 0,75 | 1 | ТКО |
| | | ул. Чудесная, № 10 | 1 | 0,75 | 1 | ТКО |
| | | ул. Чудесная, № 3 | 1 | 0,75 | 1 | ТКО |
| | | ул. Хлебная, № 9 | 1 | 0,75 | 1 | ТКО |
| | | ул. Хлебная, № 63 | 1 | 0,75 | 1 | ТКО |
| | | ул. Российская, № 46 | 1 | 0,75 | 1 | ТКО |
| | | ул. Российская, № 4 | 1 | 0,75 | 1 | ТКО |
| | | ул. Российская, № 6 | 1 | 0,75 | 1 | ТКО |
| | | ул. Короткая, № 6 | 1 | 0,75 | 1 | ТКО |
| | | ул. Славянская, № 4 | 1 | 0,75 | 1 | ТКО |
| | | ул. Волжская, № 8 | 1 | 0,75 | 1 | ТКО |
| | | ул. Дмитрия Морского, № 6-8 | 1 | 0,75 | 1 | ТКО |
| | Итого: | контейнеров | 846 | 634,5 м3 | | |
| | Дополнительно требуется | контейнеров | 58 | 43,5 м3 | | |
| г. Бузулук | | | | | | |
| 1 | | ул. Кирова, д. 3 | 5 | 0,75 | 1 | ТКО |
| | | ул. Кирова, д. 51 | 5 | 0,75 | 1 | ТКО |
| | | ул. Кирова, д. 129 | 2 | 0,75 | 1 | ТКО |
| | | ул. Кирова, д. 48 | 5 | 0,75 | 1 | ТКО |
| | | ул. Кирова, д. 83 | 2 | 0,75 | 1 | ТКО |
| | | ул. Ленина, д. 43 | 5 | 0,75 | 1 | ТКО |
| | | ул. Ленина, д. 3/а | 4 | 0,75 | 1 | ТКО |
| | | ул. Ленина, д. 64 | 3 | 0,75 | 1 | ТКО |



Министерство природных ресурсов, экологии и имущественных отношений
Оренбургской области

| № п/п | Наименование населенного пункта | Места накопления, адрес | Объект накопления (контейнер), шт. | Объем, м3 | Период накопления (вывоз), дней | Вид отходов |
|-------|---------------------------------|--------------------------------------|------------------------------------|-----------|---------------------------------|-------------|
| | | ул. Ленина, д. 70 | 4 | 0,75 | 1 | ТКО |
| | | ул. Ленина, д. 100 | 3 | 0,75 | 1 | ТКО |
| | | ул. Ленина, д. 102/а | 1 | 0,75 | 1 | ТКО |
| | | ул. Рожкова/ Ленина, д. 6 | 5 | 0,75 | 1 | ТКО |
| | | ул. Рожкова, д. 40 | 5 | 0,75 | 1 | ТКО |
| | | ул. Рожкова, д. 42 | 5 | 0,75 | 1 | ТКО |
| | | ул. О. Яроша, д. 35 | 3 | 0,75 | 1 | ТКО |
| | | ул. О. Яроша, д. 48 | 2 | 0,75 | 1 | ТКО |
| | | ул. О. Яроша, д. 89 | 5 | 0,75 | 1 | ТКО |
| | | | 1 | 8,0 | 1 | ТКО |
| | | ул. Комсомольская, д. 38 | 1 | 0,75 | 1 | ТКО |
| | | ул. Комсомольская, д. 52 | 1 | 0,75 | 1 | ТКО |
| | | ул. Комсомольская, д. 66 | 1 | 0,75 | 1 | ТКО |
| | | ул. Комсомольская, д. 115 | 3 | 0,75 | 1 | ТКО |
| | | ул. Чапаева, д. 40 | 5 | 0,75 | 1 | ТКО |
| | | ул. Чапаева, д. 94 | 5 | 0,75 | 1 | ТКО |
| | | ул. Чапаева, д. 108 | 1 | 0,75 | 1 | ТКО |
| | | ул. Галактионова, д. 92 | 5 | 0,75 | 1 | ТКО |
| | | ул. Галактионова, д. 47 | 5 | 0,75 | 1 | ТКО |
| | | ул. Галактионова, в районе школы № 8 | 2 | 0,75 | 2 | ТКО |
| | | ул. 1 Мая, д. 1 | 3 | 0,75 | 1 | ТКО |
| | | ул. 1 Мая, д. 25 | 5 | 0,75 | 1 | ТКО |
| | | ул. 1 Мая, д. 60 | 5 | 0,75 | 1 | ТКО |
| | | ул. Октябрьская, д. 58 | 2 | 0,75 | 1 | ТКО |
| | | ул. Октябрьская, д. 86 | 5 | 0,75 | 1 | ТКО |



Министерство природных ресурсов, экологии и имущественных отношений
Оренбургской области

| № п/п | Наименование населенного пункта | Места накопления, адрес | Объект накопления (контейнер), шт. | Объем, м3 | Период накопления (вывоз), дней | Вид отходов |
|-------|---------------------------------|---------------------------|------------------------------------|-----------|---------------------------------|-------------|
| | | ул. Октябрьская, д. 124 | 4 | 0,75 | 1 | ТКО |
| | | ул. Октябрьская, д. 157 | 2 | 0,75 | 1 | ТКО |
| | | ул. Куйбышева, д. 42 | 5 | 0,75 | 1 | ТКО |
| | | ул. Куйбышева, д. 81 | 2 | 0,75 | 1 | ТКО |
| | | ул. Куйбышева, д. 76 | 1 | 0,75 | 1 | ТКО |
| | | ул. Куйбышева, д. 146 | 5 | 0,75 | 1 | ТКО |
| | | ул. Л. Толстого, д. 81 | 3 | 0,75 | 1 | ТКО |
| | | ул. Л. Толстого, д. 63 | 1 | 0,75 | 1 | ТКО |
| | | ул. Л. Толстого, д. 35 | 1 | 0,75 | 1 | ТКО |
| | | ул. М. Горького, д. 31 | 5 | 0,75 | 1 | ТКО |
| | | ул. М. Горького, д. 60 | 5 | 0,75 | 1 | ТКО |
| | | ул. М. Горького, д. 57, | 2 | 0,75 | 1 | ТКО |
| | | ул. М. Егорова, д. 9 | 3 | 0,75 | 1 | ТКО |
| | | ул. М. Егорова, д. 44 | 5 | 0,75 | 1 | ТКО |
| | | ул. М. Егорова, д. 34 | 5 | 0,75 | 1 | ТКО |
| | | ул. М. Егорова, д. 38 | 3 | 0,75 | 1 | ТКО |
| | | ул. М. Егорова, д. 15 | 4 | 0,75 | 1 | ТКО |
| | | ул. Раздельная, д. 25 | 5 | 0,75 | 1 | ТКО |
| | | ул. Пушкина, д. 10 | 5 | 0,75 | 1 | ТКО |
| | | ул. Пушкина, д. 35 | 1 | 8,0 | 1 | ТКО |
| | | ул. Пушкина, д. 61 | 3 | 0,75 | 1 | ТКО |
| | | ул. Пушкина, д. 2/а | 5 | 0,75 | 1 | ТКО |
| | | ул. Энергетическая, д. 32 | 1 | 0,75 | 1 | ТКО |
| | | ул. Энергетическая, д. 25 | 3 | 0,75 | 1 | ТКО |
| | | ул. Рабочая, д. 9/а | 5 | 0,75 | 1 | ТКО |



Министерство природных ресурсов, экологии и имущественных отношений
Оренбургской области

| № п/п | Наименование населенного пункта | Места накопления, адрес | Объект накопления (контейнер), шт. | Объем, м3 | Период накопления (вывоз), дней | Вид отходов |
|-------|---------------------------------|-------------------------------|------------------------------------|-----------|---------------------------------|-------------|
| | | ул. Рабочая, д. 51 | 3 | 0,75 | 1 | ТКО |
| | | ул. Рабочая, д. 74 | 2 | 0,75 | 1 | ТКО |
| | | ул. Грачевская, д. 25 | 5 | 0,75 | 1 | ТКО |
| | | ул. Совхозная, д. 5 | 2 | 0,75 | 1 | ТКО |
| | | ул. Серго, д. 1,2,3 | 3 | 0,75 | 1 | ТКО |
| | | ул. Серго, д. 5 | 2 | 0,75 | 1 | ТКО |
| | | ул. Серго, д. 74 | 1 | 0,75 | 1 | ТКО |
| | | ул. Серго, д. 90 | 1 | 0,75 | 1 | ТКО |
| | | ул. Серго, д. 102 | 1 | 0,75 | 1 | ТКО |
| | | ул. Серго, д. 116 | 1 | 0,75 | 1 | ТКО |
| | | ул. Серго, д. 62 | 2 | 0,75 | 1 | ТКО |
| | | ул. Суходольная, д. 9 | 5 | 0,75 | 1 | ТКО |
| | | ул. Заводская, д. 30 | 5 | 0,75 | 1 | ТКО |
| | | ул. Домашкинская, д. 3 | 5 | 0,75 | 1 | ТКО |
| | | ул. Плодопитомническая, д. 12 | 2 | 0,75 | 1 | ТКО |
| | | ул. Плодопитомническая, д. 31 | 4 | 0,75 | 1 | ТКО |
| | | ул. Заречная, д. 3 | 1 | 0,75 | 1 | ТКО |
| | | ул. Заречная, д. 12/а | 3 | 0,75 | 1 | ТКО |
| | | ул. Заречная, д. 9 | 4 | 0,75 | 1 | ТКО |
| | | ул. Мельничная, д. 15 | 5 | 0,75 | 1 | ТКО |
| | | ул. 15 Линия, д. 78 | 3 | 0,75 | 1 | ТКО |
| | | ул. 14 Линия, д. 114 | 1 | 0,75 | 1 | ТКО |
| | | ул. 13 Линия, церковь | 5 | 0,75 | 1 | ТКО |
| | | ул. 2 Аллея, д. 14 | 4 | 0,75 | 1 | ТКО |
| | | ул. 2 Аллея, д. 17 | 4 | 0,75 | 1 | ТКО |



Министерство природных ресурсов, экологии и имущественных отношений
Оренбургской области

| № п/п | Наименование населенного пункта | Места накопления, адрес | Объект накопления (контейнер), шт. | Объем, м3 | Период накопления (вывоз), дней | Вид отходов |
|-------|---------------------------------|----------------------------------|------------------------------------|-----------|---------------------------------|-------------|
| | | ул. 2 Аллея, д. 19 | 1 | 0,75 | 1 | ТКО |
| | | ул. 1 Линия, д. 1, 3 | 5 | 0,75 | 1 | ТКО |
| | | ул. Белинского, д. 32 | 5 | 0,75 | 1 | ТКО |
| | | ул. Котовского, д. 77 | 5 | 0,75 | 1 | ТКО |
| | | ул. 1 Линия, д. 34 | 4 | 0,75 | 1 | ТКО |
| | | ул. 7 Линия, стадион «Локомотив» | 2 | 0,75 | 1 | ТКО |
| | | ул. Самарская, д. 1 | 5 | 0,75 | 1 | ТКО |
| | | ул. Красногвардейская, д. 13 | 5 | 0,75 | 1 | ТКО |
| | | ул. Красногвардейская, д. 10 | 5 | 0,75 | 1 | ТКО |
| | | ул. Красногвардейская, д. 24 | 4 | 0,75 | 1 | ТКО |
| | | ул. Луганская, д. 60 | 5 | 0,75 | 1 | ТКО |
| | | | 1 | 8,0 | 1 | ТКО |
| | | 7/а мик-он, д. 16 | 5 | 0,75 | 1 | ТКО |
| | | ул. Калинина, д. 48 | 5 | 0,75 | 1 | ТКО |
| | | ул. Калинина, д. 48/б | 2 | 0,75 | 1 | ТКО |
| | | ул. Набережная, д. 35 | 1 | 0,75 | 1 | ТКО |
| | | ул. Набережная, д. 25 | 1 | 0,75 | 1 | ТКО |
| | | ул. Набережная, д. 5 | 1 | 0,75 | 1 | ТКО |
| | | ул. Вокзальная, д. 3 | 5 | 0,75 | 1 | ТКО |
| | | ул. Жилкооперация, д. 1/1 | 5 | 0,75 | 1 | ТКО |
| | | ул. Жилкооперация, д. 1/2 | 2 | 0,75 | 1 | ТКО |
| | | ул. Советская, д. 28 | 2 | 0,75 | 1 | ТКО |
| | | ул. Советская, д. 46/б | 5 | 0,75 | 1 | ТКО |
| | | ул. Советская, д. 66 | 3 | 0,75 | 1 | ТКО |
| | | ул. Садовая, д. 1 | 5 | 0,75 | 1 | ТКО |



Министерство природных ресурсов, экологии и имущественных отношений
Оренбургской области

| № п/п | Наименование населенного пункта | Места накопления, адрес | Объект накопления (контейнер), шт. | Объем, м3 | Период накопления (вывоз), дней | Вид отходов |
|-------|---------------------------------|-------------------------------|------------------------------------|-----------|---------------------------------|-------------|
| | | ул. Ленинградская, д. 23 | 5 | 0,75 | 1 | ТКО |
| | | ул. Нахимова, д. 70 | 2 | 0,75 | 2 | ТКО |
| | | ул. Вильямса, д. 16 | 5 | 0,75 | 1 | ТКО |
| | | ул. Вильямса, д. 1 | 5 | 0,75 | 1 | ТКО |
| | | ул. Чехова, д. 25 | 5 | 0,75 | 1 | ТКО |
| | | ул. Уфимская, д. 69 | 5 | 0,75 | 1 | ТКО |
| | | ул. Степная, д. 20 | 4 | 0,75 | 1 | ТКО |
| | | ул. Суворова, д. 2 | 4 | 0,75 | 1 | ТКО |
| | | ул. Суворова, д. 48 | 3 | 0,75 | 1 | ТКО |
| | | ул. Суворова, д. 50 | 2 | 0,75 | 1 | ТКО |
| | | ул. Суворова, д. 66 | 4 | 0,75 | 1 | ТКО |
| | | ул. Суворова, д. 70 | 5 | 0,75 | 1 | ТКО |
| | | | 2 | 8,0 | 1 | ТКО |
| | | ул. Западная, д. 7 | 5 | 0,75 | 1 | ТКО |
| | | ул. Ю. Западная, д. 28 | 3 | 0,75 | 2 | ТКО |
| | | ул. Ю. Западная, д. 62 | 4 | 0,75 | 1 | ТКО |
| | | ул. Ю. Западная, д. 46 | 4 | 0,75 | 1 | ТКО |
| | | ул. Зеленая, д. 12 | 4 | 0,75 | 1 | ТКО |
| | | | 1 | 8,0 | 1 | ТКО |
| | | ул. Вишневая, д. 2/а | 3 | 0,75 | 1 | ТКО |
| | | ул. Вишневая, д. 28 | 3 | 0,75 | 1 | ТКО |
| | | ул. Дорожная, д. 54 | 1 | 0,75 | 1 | ТКО |
| | | ул. Дорожная, магазин «Успех» | 5 | 0,75 | 1 | ТКО |
| | | 1 мкрн., д. 1 | 4 | 0,75 | 1 | ТКО |
| | | | 1 | 8,0 | 1 | ТКО |



Министерство природных ресурсов, экологии и имущественных отношений
Оренбургской области

| № п/п | Наименование населенного пункта | Места накопления, адрес | Объект накопления (контейнер), шт. | Объем, м3 | Период накопления (вывоз), дней | Вид отходов |
|-------|---------------------------------|-------------------------|------------------------------------|-----------|---------------------------------|-------------|
| | | 1 мкрн., д. 13 | 5 | 0,75 | 1 | ТКО |
| | | | 1 | 8,0 | 1 | ТКО |
| | | 1 мкрн., д. 23 | 5 | 0,75 | 1 | ТКО |
| | | 1 мкрн., д. 25 | 2 | 0,75 | 1 | ТКО |
| | | 2 мкрн., д. 33,34 | 5 | 0,75 | 1 | ТКО |
| | | 2 мкрн., д. 17 | 4 | 0,75 | 1 | ТКО |
| | | 2 мкрн., д. 28 | 5 | 0,75 | 1 | ТКО |
| | | 2 мкрн., д. 12 | 5 | 0,75 | 1 | ТКО |
| | | 2 мкрн., д. 16 | 3 | 0,75 | 1 | ТКО |
| | | 2 мкрн., д. 24 | 2 | 0,75 | 1 | ТКО |
| | | 2 мкрн., д. 2 | 5 | 0,75 | 1 | ТКО |
| | | 2 мкрн., д. 36 | 5 | 0,75 | 1 | ТКО |
| | | 3 мкрн., д. 7/а | 5 | 0,75 | 1 | ТКО |
| | | 3 мкрн., д. 1/г | 5 | 0,75 | 1 | ТКО |
| | | | 1 | 8,0 | 1 | ТКО |
| | | 3 мкрн., д. 10 | 5 | 0,75 | 1 | ТКО |
| | | 3 мкрн., д. 23 | 5 | 0,75 | 1 | ТКО |
| | | 3 мкрн., д. 16 | 5 | 0,75 | 1 | ТКО |
| | | 3 мкрн., д. 12 | 5 | 0,75 | 1 | ТКО |
| | | 3 мкрн., д. 12/а | 5 | 0,75 | 1 | ТКО |
| | | 4 мкрн., д. 34 | 5 | 0,75 | 1 | ТКО |
| | | 4 мкрн., д. 11 | 5 | 0,75 | 1 | ТКО |
| | | | 1 | 5,7 | 1 | ТКО |
| | | 4 мкрн., д. 19 | 5 | 0,75 | 1 | ТКО |
| | | 4 мкрн., д. 30 | 5 | 0,75 | 1 | ТКО |



Министерство природных ресурсов, экологии и имущественных отношений
Оренбургской области

| № п/п | Наименование населенного пункта | Места накопления, адрес | Объект накопления (контейнер), шт. | Объем, м3 | Период накопления (вывоз), дней | Вид отходов |
|-------|---------------------------------|-----------------------------|------------------------------------|-----------|---------------------------------|-------------|
| | | 4 мкрн., д. 8 | 5 | 0,75 | 1 | ТКО |
| | | 4 мкрн., д. 28 | 5 | 0,75 | 1 | ТКО |
| | | ул. Объездная, д. 2 | 5 | 0,75 | 1 | ТКО |
| | | ул. Объездная, д. 9 | 4 | 0,75 | 1 | ТКО |
| | | ул. Гая/Северная, д. 5 | 5 | 0,75 | 1 | ТКО |
| | | ул. Гая/Партизанская, д. 47 | 5 | 0,75 | 1 | ТКО |
| | | ул. Гая, д. 68 | 5 | 0,75 | 1 | ТКО |
| | | ул. Гая, д. 77/а | 5 | 0,75 | 1 | ТКО |
| | | ул. Гая, д. 84 | 3 | 0,75 | 1 | ТКО |
| | | ул. Гая, д. 101 | 5 | 0,75 | 1 | ТКО |
| | | ул. Гая, д. 79 | 4 | 0,75 | 1 | ТКО |
| | | ул. Гая, д. 56 | 3 | 0,75 | 1 | ТКО |
| | | ул. Гая/Д. Бедного, д. 33 | 6 | 0,75 | 1 | ТКО |
| | | ул. Гая, д. 85 | 5 | 0,75 | 1 | ТКО |
| | | ул. Нефтяников, д. 26 | 3 | 0,75 | 1 | ТКО |
| | | ул. Нефтяников, д. 18 | 5 | 0,75 | 1 | ТКО |
| | | ул. Нефтяников, д. 23/1 | 5 | 0,75 | 1 | ТКО |
| | | ул. Нефтяников, д. 3 | 2 | 0,75 | 1 | ТКО |
| | | ул. Аэродром, д. 3 | 1 | 0,75 | 1 | ТКО |
| | | ул. Аэродром, д. 1 | 1 | 0,75 | 1 | ТКО |
| | | ул. Фабричная, д. 69 | 2 | 0,75 | 1 | ТКО |
| | | ул. Фабричная, д. 55 | 5 | 0,75 | 1 | ТКО |
| | | ул. Фрунзе, д. 8 | 1 | 0,75 | 1 | ТКО |
| | | ул. Луговая, д. 7 | 5 | 0,75 | 1 | ТКО |
| | | ул. Ташкентская, д. 10/б | 2 | 0,75 | 1 | ТКО |



Министерство природных ресурсов, экологии и имущественных отношений
Оренбургской области

| № п/п | Наименование населенного пункта | Места накопления, адрес | Объект накопления (контейнер), шт. | Объем, м3 | Период накопления (вывоз), дней | Вид отходов |
|-------|---------------------------------|---------------------------|------------------------------------|------------------|---------------------------------|-------------|
| | | ул. Челюскинцев, д. 44 | 3 | 0,75 | 1 | ТКО |
| | | ул. Шевченко, д. 83 | 5 | 0,75 | 1 | ТКО |
| | | ул. Шевченко, д. 88 | 5 | 0,75 | 1 | ТКО |
| | | ул. Шевченко, д. 82 | 5 | 0,75 | 1 | ТКО |
| | | | 1 | 8,0 | 1 | ТКО |
| | | ул. ВТК | 5 | 0,75 | 2 | ТКО |
| | | ул. ВТК, родник | 2 | 0,75 | 2 | ТКО |
| | | ул. Иркутская, д. 89 | 5 | 0,75 | 1 | ТКО |
| | | | 1 | 8,0 | 1 | ТКО |
| | | ул. Иркутская, д. 87 | 2 | 0,75 | 1 | ТКО |
| | | ул. Ставропольская, д. 34 | 5 | 0,75 | 1 | ТКО |
| | | ул. Московская, д. 79 | 4 | 0,75 | 1 | ТКО |
| | | | 1 | 8,0 | 1 | ТКО |
| | | ул. Московская, д. 83 | 5 | 0,75 | 1 | ТКО |
| | | ул. Липовская, д. 16 | 3 | 0,75 | 1 | ТКО |
| | | ул. Черниговская, д. 79 | 2 | 0,75 | 1 | ТКО |
| | | ул. Фрунзе, д. 7/2 | 5 | 0,75 | 1 | ТКО |
| | | ул. Фрунзе, д. 7/2 | 1 | 8,0 | 1 | ТКО |
| | | ул. Фрунзе, д. 7/4 | 1 | 8,0 | 1 | ТКО |
| | | ул. Липовская, д. 16/б | 5 | 0,75 | 1 | ТКО |
| | | ул. Черниговская, д. 79 | 2 | 0,75 | 1 | ТКО |
| | | ул. Черниговская, д. 79 | 2 | 0,75 | 1 | ТКО |
| | | ул. Черниговская, д. 79 | 2 | 0,75 | 1 | ТКО |
| | Итого: | <i>контейнеров</i> | 723 | 547,85 м3 | | |
| | Требуется | <i>контейнеров</i> | | | | |



Министерство природных ресурсов, экологии и имущественных отношений
Оренбургской области

| № п/п | Наименование населенного пункта | Места накопления, адрес | Объект накопления (контейнер), шт. | Объем, м3 | Период накопления (вывоз), дней | Вид отходов |
|----------------------|---------------------------------|-------------------------|------------------------------------|------------------|---------------------------------|-------------|
| | дополнительно: | | 261 | 195,75 м3 | | |
| г. Новотроицк | | | | | | |
| 1. | город Новотроицк | ул. Советская, 62 а | 5 | 0,6 | 1 | ТКО |
| | | ул. Советская, 39 | 3 | 0,6 | 1 | ТКО |
| | | ул. Севастопольская, 15 | 1 | 0,6 | 1 | ТКО |
| | | ул. Севастопольская, 34 | 1 | 0,6 | 1 | ТКО |
| | | ул. Советская, 46 | 5 | 0,6 | 1 | ТКО |
| | | ул. Л. Толстого, 1 | 2 | 0,6 | 1 | ТКО |
| | | ул. Суворова, 7 | 2 | 0,6 | 1 | ТКО |
| | | ул. Суворова, 12 | 2 | 0,6 | 1 | ТКО |
| | | ул. Пушкина, 35 | 2 | 0,6 | 1 | ТКО |
| | | ул. Школьная, 6 | 2 | 0,6 | 1 | ТКО |
| | | ул. Л. Толстого, 12 | 1 | 0,6 | 1 | ТКО |
| | | ул. Л. Толстого, 18 | 1 | 0,6 | 1 | ТКО |
| | | ул. Л. Толстого, 19 | 1 | 0,6 | 1 | ТКО |
| | | ул. Горького, 42 | 1 | 0,6 | 1 | ТКО |
| | | ул. Строителей, 14 | 1 | 0,6 | 1 | ТКО |
| | | ул. Пушкина, 24 | 1 | 0,6 | 1 | ТКО |
| | | ул. Горького, 38 | 2 | 0,6 | 1 | ТКО |
| | | ул. Строителей, 20 | 1 | 0,6 | 1 | ТКО |
| | | ул. Железнодорожная, 25 | 1 | 0,6 | 1 | ТКО |
| | | ул. Горького, 12 а | 2 | 0,6 | 1 | ТКО |
| ул. Пушкина, 15 | 3 | 0,6 | 1 | ТКО | | |



Министерство природных ресурсов, экологии и имущественных отношений
Оренбургской области

| № п/п | Наименование населенного пункта | Места накопления, адрес | Объект накопления (контейнер), шт. | Объем, м3 | Период накопления (вывоз), дней | Вид отходов |
|-------|---------------------------------|------------------------------|------------------------------------|-----------|---------------------------------|-------------|
| | | ул. Советская, 42 | 7 | 0,6 | 1 | ТКО |
| | | ул. Советская, 38 | 4 | 0,6 | 1 | ТКО |
| | | ул. Пушкина, 19 | 3 | 0,6 | 1 | ТКО |
| | | ул. Библиотечная, 6 а | 4 | 0,6 | 1 | ТКО |
| | | ул. Библиотечная, 2 | 4 | 0,6 | 1 | ТКО |
| | | ул. Библиотечная, 1 | 4 | 0,6 | 1 | ТКО |
| | | ул. Советская, 28 | 3 | 0,6 | 1 | ТКО |
| | | ул. Советская, 30 | 3 | 0,6 | 1 | ТКО |
| | | ул. Советская, 25 | 4 | 0,6 | 1 | ТКО |
| | | ул. Восточная поляна , 10-13 | 2 | 0,6 | 1 | ТКО |
| | | ул. Советская, 2 | 4 | 0,6 | 1 | ТКО |
| | | ул. Советская, 4 | 4 | 0,6 | 1 | ТКО |
| | | ул. Советская, 10 | 3 | 0,6 | 1 | ТКО |
| | | ул. Железнодорожная, 15 | 3 | 0,6 | 1 | ТКО |
| | | ул. Советская, 21 | 2 | 0,6 | 1 | ТКО |
| | | ул. Советская, 19 | 2 | 0,6 | 1 | ТКО |
| | | ул. Советская, 17 | 2 | 0,6 | 1 | ТКО |
| | | ул. Советская, 13 | 3 | 0,6 | 1 | ТКО |
| | | ул. Советская, 9 | 3 | 0,6 | 1 | ТКО |
| | | ул. Советская, 7 | 4 | 0,6 | 1 | ТКО |
| | | ул. Советская, 5 | 3 | 0,6 | 1 | ТКО |
| | | пл. Ленина, 3 | 5 | 0,6 | 1 | ТКО |
| | | ул. Родимцева, 3 | 5 | 0,6 | 1 | ТКО |
| | | ул. Родимцева, 2 | 3 | 0,6 | 1 | ТКО |



Министерство природных ресурсов, экологии и имущественных отношений
Оренбургской области

| № п/п | Наименование населенного пункта | Места накопления, адрес | Объект накопления (контейнер), шт. | Объем, м3 | Период накопления (вывоз), дней | Вид отходов |
|-------|---------------------------------|-------------------------|------------------------------------|-----------|---------------------------------|-------------|
| | | ул. Пушкина, 59 | 5 | 0,6 | 1 | ТКО |
| | | ул. Пушкина, 66 а | 5 | 0,6 | 1 | ТКО |
| | | ул. Железнодорожная, 73 | 3 | 0,6 | 1 | ТКО |
| | | ул. Железнодорожная, 77 | 4 | 0,6 | 1 | ТКО |
| | | ул. Железнодорожная, 85 | 3 | 0,6 | 1 | ТКО |
| | | ул. Комарова, 16 а | 5 | 0,6 | 1 | ТКО |
| | | ул. Советская, 72 а | 3 | 0,6 | 1 | ТКО |
| | | ул. Советская, 74 а | 3 | 0,6 | 1 | ТКО |
| | | ул. Фрунзе, 19 | 3 | 0,6 | 1 | ТКО |
| | | ул. Комарова, 24 | 5 | 0,6 | 1 | ТКО |
| | | ул. Советская, 65 | 9 | 0,6 | 1 | ТКО |
| | | ул. Зинина, 5 | 4 | 0,6 | 1 | ТКО |
| | | ул. Советская, 55 а | 5 | 0,6 | 1 | ТКО |
| | | ул. Советская, 47 а | 5 | 0,6 | 1 | ТКО |
| | | ул. Фрунзе, 4 | 2 | 0,6 | 1 | ТКО |
| | | ул. Фрунзе, 2 | 3 | 0,6 | 1 | ТКО |
| | | ул. Фрунзе, 15 | 3 | 0,6 | 1 | ТКО |
| | | ул. Железнодорожная, 65 | 4 | 0,6 | 1 | ТКО |
| | | пер.Химиков, 4 | 5 | 0,6 | 1 | ТКО |
| | | ул. 8 Марта, 1 | 3 | 0,6 | 1 | ТКО |
| | | пл. Ленина, 4 | 3 | 0,6 | 1 | ТКО |
| | | ул. Советская, 68 | 4 | 0,6 | 1 | ТКО |
| | | пер.Студенческий, 4 | 11 | 0,6 | 1 | ТКО |
| | | ул. Мичурина, 36 | 4 | 0,6 | 1 | ТКО |
| | | ул. Мичурина, 32 | 5 | 0,6 | 1 | ТКО |



Министерство природных ресурсов, экологии и имущественных отношений
Оренбургской области

| № п/п | Наименование населенного пункта | Места накопления, адрес | Объект накопления (контейнер), шт. | Объем, м3 | Период накопления (вывоз), дней | Вид отходов |
|-------|---------------------------------|-------------------------|------------------------------------|-----------|---------------------------------|-------------|
| | | ул. Мира, 9в | 6 | 0,6 | 1 | ТКО |
| | | ул. Ломоносова, 20 | 3 | 0,6 | 1 | ТКО |
| | | ул. Мичурина, 15 | 5 | 0,6 | 1 | ТКО |
| | | ул. Лысова, 2 а | 2 | 0,6 | 1 | ТКО |
| | | ул. Мичурина, 9 | 4 | 0,6 | 1 | ТКО |
| | | ул. Мичурина, 5 | 3 | 0,6 | 1 | ТКО |
| | | ул. Мира, 6 | 5 | 0,6 | 1 | ТКО |
| | | ул. Железнодорожная, 4а | 2 | 0,6 | 1 | ТКО |
| | | ул. Железнодорожная, 2 | 4 | 0,6 | 1 | ТКО |
| | | ул. Орская, 7 | 2 | 0,6 | 1 | ТКО |
| | | ул. Свистунова, 7 | 5 | 0,6 | 1 | ТКО |
| | | ул. Свистунова, 3 | 4 | 0,6 | 1 | ТКО |
| | | ул. Уметбаева, 5 а | 9 | 0,6 | 1 | ТКО |
| | | ул. Мира, 22 | 5 | 0,6 | 1 | ТКО |
| | | ул. Орская, 21 | 6 | 0,6 | 1 | ТКО |
| | | ул. Губина, 16 | 5 | 0,6 | 1 | ТКО |
| | | ул. Губина, 8 | 8 | 0,6 | 1 | ТКО |
| | | ул. Ситкина, 3 | 4 | 0,6 | 1 | ТКО |
| | | ул. Орская, 15 | 6 | 0,6 | 1 | ТКО |
| | | ул. Комарова, 9 | 7 | 0,6 | 1 | ТКО |
| | | ул. Комарова, 7 | 3 | 0,6 | 1 | ТКО |
| | | ул. Комарова, 3 | 4 | 0,6 | 1 | ТКО |
| | | ул.М. Корецкой, 14 | 3 | 0,6 | 1 | ТКО |



Министерство природных ресурсов, экологии и имущественных отношений
Оренбургской области

| № п/п | Наименование населенного пункта | Места накопления, адрес | Объект накопления (контейнер), шт. | Объем, м3 | Период накопления (вывоз), дней | Вид отходов |
|-------|---------------------------------|-------------------------|------------------------------------|-----------|---------------------------------|-------------|
| | | ул. Советская, 82 | 6 | 0,6 | 1 | ТКО |
| | | ул.М. Корецкой, 10 | 5 | 0,6 | 1 | ТКО |
| | | ул.М. Корецкой, 24 | 3 | 0,6 | 1 | ТКО |
| | | ул.Зеленая, 7 | 5 | 0,6 | 1 | ТКО |
| | | ул.М. Корецкой, 33 | 3 | 0,6 | 1 | ТКО |
| | | ул.М. Корецкой, 27 | 3 | 0,6 | 1 | ТКО |
| | | ул.М. Корецкой, 23 | 6 | 0,6 | 1 | ТКО |
| | | ул.М. Корецкой, 17 | 4 | 0,6 | 1 | ТКО |
| | | ул.М. Корецкой, 11 | 3 | 0,6 | 1 | ТКО |
| | | ул.М. Корецкой, 5 | 4 | 0,6 | 1 | ТКО |
| | | ул. Советская, 108 | 5 | 0,6 | 1 | ТКО |
| | | ул. Советская, 106 | 5 | 0,6 | 1 | ТКО |
| | | ул. Советская, 102 б | 4 | 0,6 | 1 | ТКО |
| | | ул.М. Корецкой, 4 | 3 | 0,6 | 1 | ТКО |
| | | ул.М. Корецкой, 2 | 3 | 0,6 | 1 | ТКО |
| | | ул.М. Корецкой, 8 | 4 | 0,6 | 1 | ТКО |
| | | ул. Советская, 140 | 3 | 0,6 | 1 | ТКО |
| | | ул. Советская, 150 | 4 | 0,6 | 1 | ТКО |
| | | ул. Советская, 154 | 3 | 0,6 | 1 | ТКО |
| | | ул. Советская, 160 | 4 | 0,6 | 1 | ТКО |
| | | ул. Винокурова, 4 | 3 | 0,6 | 1 | ТКО |
| | | ул. Винокурова, 8 | 5 | 0,6 | 1 | ТКО |
| | | ул.Зеленая, 77 | 3 | 0,6 | 1 | ТКО |
| | | ул.Зеленая, 79 | 5 | 0,6 | 1 | ТКО |
| | | ул.Зеленая, 71 | 3 | 0,6 | 1 | ТКО |



Министерство природных ресурсов, экологии и имущественных отношений
Оренбургской области

| № п/п | Наименование населенного пункта | Места накопления, адрес | Объект накопления (контейнер), шт. | Объем, м3 | Период накопления (вывоз), дней | Вид отходов |
|-------|---------------------------------|---------------------------|------------------------------------|-----------|---------------------------------|-------------|
| | | ул.Зеленая, 67 | 4 | 0,6 | 1 | ТКО |
| | | ул. Винокурова, 10 а, 12а | 7 | 0,6 | 1 | ТКО |
| | | ул.Зеленая, 65 | 4 | 0,6 | 1 | ТКО |
| | | ул.Зеленая, 61 | 3 | 0,6 | 1 | ТКО |
| | | ул.Зеленая, 51 | 5 | 0,6 | 1 | ТКО |
| | | ул.Гагарина, 19 | 5 | 0,6 | 1 | ТКО |
| | | ул.Зеленая, 18 | 2 | 0,6 | 1 | ТКО |
| | | ул.Зеленая, 20 | 3 | 0,6 | 1 | ТКО |
| | | ул.Зеленая, 24 | 2 | 0,6 | 1 | ТКО |
| | | ул. Советская, 140 а | 2 | 0,6 | 1 | ТКО |
| | | ул. Советская, 144 | 3 | 0,6 | 1 | ТКО |
| | | ул.Зеленая, 53 | 6 | 0,6 | 1 | ТКО |
| | | ул. Metallургов, 15 | 3 | 0,6 | 1 | ТКО |
| | | ул. Metallургов, 20 а | 5 | 0,6 | 1 | ТКО |
| | | ул. Уральская, 22 а | 3 | 0,6 | 1 | ТКО |
| | | ул. Уральская, 32 | 6 | 0,6 | 1 | ТКО |
| | | ул. Уральская, 38 | 5 | 0,6 | 1 | ТКО |
| | | ул. Уральская, 34 | 6 | 0,6 | 1 | ТКО |
| | | ул. Metallургов, 13 | 5 | 0,6 | 1 | ТКО |
| | | ул. Metallургов, 14 | 6 | 0,6 | 1 | ТКО |
| | | ул. Metallургов, 10 | 6 | 0,6 | 1 | ТКО |
| | | ул. Metallургов, 6 | 3 | 0,6 | 1 | ТКО |
| | | ул. Metallургов, 1 | 5 | 0,6 | 1 | ТКО |
| | | ул. Винокурова, 2 | 6 | 0,6 | 1 | ТКО |
| | | ул. Советская, 115 а | 2 | 0,6 | 1 | ТКО |



Министерство природных ресурсов, экологии и имущественных отношений
Оренбургской области

| № п/п | Наименование населенного пункта | Места накопления, адрес | Объект накопления (контейнер), шт. | Объем, м3 | Период накопления (вывоз), дней | Вид отходов |
|-------|---------------------------------|-------------------------|------------------------------------|-----------|---------------------------------|-------------|
| | | ул. Советская, 115 | 5 | 0,6 | 1 | ТКО |
| | | ул. Советская, 109 а | 2 | 0,6 | 1 | ТКО |
| | | ул. Уральская, 10 а | 7 | 0,6 | 1 | ТКО |
| | | ул. Уральская, 4 а | 5 | 0,6 | 1 | ТКО |
| | | ул. Уральская, 6 а | 7 | 0,6 | 1 | ТКО |
| | | ул. Уральская, 12 | 6 | 0,6 | 1 | ТКО |
| | | пр. Комсомольский, 2 | 4 | 0,6 | 1 | ТКО |
| | | пр. Комсомольский, 20 | 5 | 0,6 | 1 | ТКО |
| | | ул. Metallургов, 40 | 5 | 0,6 | 1 | ТКО |
| | | ул. Metallургов, 34 | 7 | 0,6 | 1 | ТКО |
| | | ул. Уральская, 23 а | 4 | 0,6 | 1 | ТКО |
| | | ул. Уральская, 39 | 5 | 0,6 | 1 | ТКО |
| | | пр. Комсомольский, 48 | 5 | 0,6 | 1 | ТКО |
| | | пр. Комсомольский, 44 | 4 | 0,6 | 1 | ТКО |
| | | ул. Уральская, 13 | 7 | 0,6 | 1 | ТКО |
| | | ул. Юн. Ленинцев, 4 | 6 | 0,6 | 1 | ТКО |
| | | ул. Юн. Ленинцев, 10 | 7 | 0,6 | 1 | ТКО |
| | | пр. Комсомольский, 24 | 6 | 0,6 | 1 | ТКО |
| | | пр. Комсомольский, 16 | 7 | 0,6 | 1 | ТКО |
| 2. | п. Северный | ул. Уметбаева, 19 | 3 | 0,6 | 1 | ТКО |
| | | ул. Радищева, 76 | 4 | 0,6 | 1 | ТКО |
| | | ул. Луговая, 44 | 1 | 0,6 | 1 | ТКО |
| | | ул. Луговая, 70 | 2 | 0,6 | 1 | ТКО |
| | | ул. Луговая, 47 а | 1 | 0,6 | 1 | ТКО |
| | | ул. Кирова, 63 | 2 | 0,6 | 1 | ТКО |



Министерство природных ресурсов, экологии и имущественных отношений
Оренбургской области

| № п/п | Наименование населенного пункта | Места накопления, адрес | Объект накопления (контейнер), шт. | Объем, м3 | Период накопления (вывоз), дней | Вид отходов |
|-------|---------------------------------|-------------------------|------------------------------------|-----------|---------------------------------|-------------|
| | | ул. Мичурина, 112 | 3 | 0,6 | 1 | ТКО |
| | | ул. Северная, 101 | 1 | 0,6 | 1 | ТКО |
| | | ул. Победы, 124 б | 3 | 0,6 | 1 | ТКО |
| | | ул. Северная, 78 | 1 | 0,6 | 1 | ТКО |
| | | ул. Северная, 95 а | 3 | 0,6 | 1 | ТКО |
| | | ул. Северная, 60 | 2 | 0,6 | 1 | ТКО |
| | | ул. Рудницкого, 116 | 2 | 0,6 | 1 | ТКО |
| | | ул. Мичурина, 113 | 3 | 0,6 | 1 | ТКО |
| | | ул. Мичурина, 103 | 2 | 0,6 | 1 | ТКО |
| | | ул. Кирова, 85 в | 3 | 0,6 | 1 | ТКО |
| | | пер. Кувандыкский | 1 | 0,6 | 1 | ТКО |
| | | пер. Загородный | 1 | 0,6 | 1 | ТКО |
| | | авторынок | 4 | 0,6 | 1 | ТКО |
| | | ул. Кирова, 2 | 1 | 0,6 | 1 | ТКО |
| 3. | п. Юрга | ул. Лермонтова, 32 | 3 | 0,6 | 1 | ТКО |
| | | ул. Лесная, 1 а | 2 | 0,6 | 1 | ТКО |
| | | ул. Лесная, 64 | 2 | 0,6 | 1 | ТКО |
| | | ул. Калинина, 39 | 4 | 0,6 | 1 | ТКО |
| | | ул. Губерлинская, 41 | 2 | 0,6 | 1 | ТКО |
| | | ул. Губерлинская, 35 | 1 | 0,6 | 1 | ТКО |
| | | ул. Губерлинская, 22 | 2 | 0,6 | 1 | ТКО |
| | | ул. Губерлинская, 1 | 2 | 0,6 | 1 | ТКО |
| | | ул. Победы, 1 | 1 | 0,6 | 1 | ТКО |
| | | ул. Губерлинская, 18 | 2 | 0,6 | 1 | ТКО |
| | | ул. Ломоносова, 52 | 3 | 0,6 | 1 | ТКО |



Министерство природных ресурсов, экологии и имущественных отношений
Оренбургской области

| № п/п | Наименование населенного пункта | Места накопления, адрес | Объект накопления (контейнер), шт. | Объем, м3 | Период накопления (вывоз), дней | Вид отходов |
|-------|---------------------------------|-------------------------|------------------------------------|-----------|---------------------------------|-------------|
| | | ул. Ломоносова, 48 | 11 | 0,6 | 1 | ТКО |
| | | ул. Северная, 41 | 2 | 0,6 | 1 | ТКО |
| | | ул. Рудницкого, 59 | 1 | 0,6 | 1 | ТКО |
| | | ул. Островского, 7 | 3 | 0,6 | 1 | ТКО |
| | | ул. Народная, 19 | 2 | 0,6 | 1 | ТКО |
| | | пер. Нагорный | 2 | 0,6 | 1 | ТКО |
| | | ул. Подзорова, 26 а | 2 | 0,6 | 1 | ТКО |
| | | ул. 1 Мая, 35 | 2 | 0,6 | 1 | ТКО |
| | | ул. Подзорова, 1 | 2 | 0,6 | 1 | ТКО |
| | | ул. Линейная | 1 | 0,6 | 1 | ТКО |
| | | ул. Крылова, 2 | 2 | 0,6 | 1 | ТКО |
| | | ул. 1 Мая, 1 а | 2 | 0,6 | 1 | ТКО |
| | | ул. Севастопольская, 26 | 2 | 0,6 | 1 | ТКО |
| | | ул. Севастопольская, 18 | 2 | 0,6 | 1 | ТКО |
| | | ул. Севастопольская, 4 | 2 | 0,6 | 1 | ТКО |
| | | ул. Овражная, 1 | 1 | 0,6 | 1 | ТКО |
| 4. | с. Хабарное | ул. Центральная, 2 | 4 | 0,75 | 1 | ТКО |
| | | ул. Лямзина, 18 | 6 | 0,75 | 1 | ТКО |
| | | ул. 1 микрорайон, 2 | 4 | 0,75 | 1 | ТКО |
| | | ул. 2 микрорайон, 8 «А» | 5 | 0,75 | 1 | ТКО |
| | | ул. Молодежная, 1 | 3 | 0,75 | 1 | ТКО |
| | | ул. Уральская, 1 «А» | 3 | 0,75 | 1 | ТКО |
| | | ул. Зеленая, 4 | 2 | 0,75 | 1 | ТКО |
| 5. | с. Пригорное | ул. В.Красновой, 5 | 1 | 0,75 | 1 | ТКО |
| | | ул. В.Красновой, 15 | 1 | 0,75 | 1 | ТКО |



Министерство природных ресурсов, экологии и имущественных отношений
Оренбургской области

| № п/п | Наименование населенного пункта | Места накопления, адрес | Объект накопления (контейнер), шт. | Объем, м3 | Период накопления (вывоз), дней | Вид отходов |
|-------------------------------|---------------------------------|-------------------------|------------------------------------|-----------|---------------------------------|-------------|
| | | ул.Садовая, 28 | 2 | 0,75 | 1 | ТКО |
| | | ул.М.Горького, 9 | 5 | 0,75 | 1 | ТКО |
| | | ул.М.Горького, 6 | 1 | 0,75 | 1 | ТКО |
| | | ул.Западная д.2 «а» | 2 | 0,75 | 1 | ТКО |
| | | ул.Западная, 22 | 3 | 0,75 | 1 | ТКО |
| | | ул.Центральная, 18 | 2 | 0,75 | 1 | ТКО |
| | | ул.Центральная, 13 | 3 | 0,75 | 1 | ТКО |
| | | ул.Центральная, 14 | 2 | 0,75 | 1 | ТКО |
| | | Микрорайон, 128 | 1 | 0,75 | 1 | ТКО |
| | | Микрорайон, 100 | 2 | 0,75 | 1 | ТКО |
| | | Микрорайон, 105 | 2 | 0,75 | 1 | ТКО |
| 6. | п.Крык-Пшак | ул.Херсонская, 36 | 2 | 0,75 | 1 | ТКО |
| | | ул.Херсонская, 24 «б» | 2 | 0,75 | 1 | ТКО |
| | | ул.Казахская, 6 | 1 | 0,75 | 1 | ТКО |
| | | ул.Казахская, 28 | 1 | 0,75 | 1 | ТКО |
| Сторонние организации: | | | | | | |
| 7 | Д/сад 21 | ул. Уральская, 28 | 1 | 0,6 | 1 | ТКО |
| 8 | Стоматология | - | 1 | 0,6 | 1 | ТКО |
| 9 | Д/сад 22 | ул. Советская, 119 | 1 | 0,6 | 1 | ТКО |
| 10 | Д/сад 9 | ул. Уральская, 12 а | 1 | 0,6 | 1 | ТКО |
| 11 | Д/сад 37 | ул. Советская, 134 а | 1 | 0,6 | 1 | ТКО |
| 12 | Д/сад 19 | ул. Советская, 146 а | 1 | 0,6 | 1 | ТКО |
| 13 | Д/сад 23 | ул. Винокурова, 6 а | 1 | 0,6 | 1 | ТКО |
| 14 | Д/сад 3 | ул. Зеленая, 69 а | 1 | 0,6 | 1 | ТКО |
| 15 | М-видео | ул. Советская, 84 | 1 | 0,6 | 1 | ТКО |



Министерство природных ресурсов, экологии и имущественных отношений
Оренбургской области

| № п/п | Наименование населенного пункта | Места накопления, адрес | Объект накопления (контейнер), шт. | Объем, м3 | Период накопления (вывоз), дней | Вид отходов |
|--------------------|-------------------------------------|-------------------------|------------------------------------|------------------|---------------------------------|-------------|
| 16 | Д/сад 29 | - | 1 | 0,6 | 1 | ТКО |
| 17 | Противотуберкулезный диспансер | - | 1 | 0,6 | 1 | ТКО |
| 18 | Магнит | - | 1 | 0,6 | 1 | ТКО |
| 19 | Стадион «Металлург» | - | 3 | 0,6 | 1 | ТКО |
| 20 | МУК ДК «Металлург» | - | 2 | 0,6 | 1 | ТКО |
| 21 | Наркологический диспансер | ул. Ваулина. 15 | 1 | 0,6 | 1 | ТКО |
| 22 | Автошкола | ул. Советская, 2 а | 3 | 0,6 | 1 | ТКО |
| 23 | Д/сад 36 | ул. Пушкина, 55 | 1 | 0,6 | 1 | ТКО |
| 24 | Д/сад 27 | ул. Пушкина, 54 а | 1 | 0,6 | 1 | ТКО |
| 25 | Д/сад 17 | ул. Пушкина, 55 а | 1 | 0,6 | 1 | ТКО |
| 26 | Московский Институт Стали и Сплавов | - | 1 | 0,6 | 1 | ТКО |
| 27 | Д/сад 38 | ул. Фрунзе, 12 | 1 | 0,6 | 1 | ТКО |
| 28 | Ростелеком | - | 1 | 0,6 | 1 | ТКО |
| 29 | Д/сад 12 | ул. 8 Марта | 1 | 0,6 | 1 | ТКО |
| | Итого | контейнеров | 842 | 514,2 м3 | | |
| | Требуется дополнительно: | контейнеров | 155 | 116,25 м3 | | |
| г. Оренбург | | | | | | |



Министерство природных ресурсов, экологии и имущественных отношений
Оренбургской области

| № п/п | Наименование населенного пункта | Места накопления, адрес | Объект накопления (контейнер), шт. | Объем, м3 | Период накопления (вывоз), дней | Вид отходов |
|-------|---------------------------------|---------------------------|------------------------------------|-----------|---------------------------------|-------------|
| 1 | пос. Пристанционный | ул. Измайловская, 34 | 2 | 0,7 | 1 | ТКО |
| | | ул. Владивостоковская, 18 | 2 | 0,7 | 1 | ТКО |
| | | ул. Тельмана, 33 | 2 | 0,7 | 1 | ТКО |
| | | ул. Тельмана, 7 | 2 | 0,7 | 1 | ТКО |
| | | ул. Репина, 15 | 2 | 0,7 | 1 | ТКО |
| | | ул. Луначарского, 27 | 2 | 0,7 | 1 | ТКО |
| | | ул. Луначарского, 7 | 2 | 0,7 | 1 | ТКО |
| | | ул. Каспийская, 8 | 2 | 0,7 | 1 | ТКО |
| | | ул. Каспийская, 38 | 2 | 0,7 | 1 | ТКО |
| | | ул. Сурикова, 40 | 2 | 0,7 | 1 | ТКО |
| | | ул. Сурикова, 2 | 2 | 0,7 | 1 | ТКО |
| | | ул. Кутузова, 21 | 2 | 0,7 | 1 | ТКО |
| | | ул. Кутузова, 4 | 2 | 0,7 | 1 | ТКО |
| | | ул. Уютная, 11 | 2 | 0,7 | 1 | ТКО |
| | | ул. Уютная, 58 | 2 | 0,7 | 1 | ТКО |
| 2 | пос. Пугачи | ул. Нахимова, 44 | 2 | 0,7 | 1 | ТКО |
| | | ул. Физкультурников, 40 | 4 | 0,7 | 1 | ТКО |
| | | ул. Учительская, 19 | 2 | 0,7 | 1 | ТКО |
| | | ул. Учительская, 31 | 2 | 0,7 | 1 | ТКО |
| | | ул. Учительская, 51 | 1 | 0,7 | 1 | ТКО |



Министерство природных ресурсов, экологии и имущественных отношений
Оренбургской области

| № п/п | Наименование населенного пункта | Места накопления, адрес | Объект накопления (контейнер), шт. | Объем, м3 | Период накопления (вывоз), дней | Вид отходов |
|-------|---------------------------------|------------------------------------|------------------------------------|-----------|---------------------------------|-------------|
| | | ул. Учительская, 71 | 2 | 0,7 | 1 | ТКО |
| | | ул. Чехова, 2 | 2 | 0,7 | 1 | ТКО |
| | | ул. Гайдара, 5 | 2 | 0,7 | 1 | ТКО |
| | | ул. Меновинская, 100 | 2 | 0,7 | 1 | ТКО |
| | | ул. Меновинская, 92 | 3 | 0,7 | 1 | ТКО |
| | | ул. Меновинская, 84/ул. Щетинина | 3 | 0,7 | 1 | ТКО |
| | | ул. Меновинская, 48 | 2 | 0,7 | 1 | ТКО |
| | | ул. Меновинская, 1 | 2 | 0,7 | 1 | ТКО |
| | | ул. Гвардейская, 8 | 2 | 0,7 | 1 | ТКО |
| | | ул. Гвардейская, 25 | 2 | 0,7 | 1 | ТКО |
| | | ул. Курчатова, 4 | 2 | 0,7 | 1 | ТКО |
| | | ул. Егорова, 36 | 2 | 0,7 | 1 | ТКО |
| | | ул. Карачинская, 11 а | 4 | 0,7 | 1 | ТКО |
| | | ул. Егорова, 74/ул. Зеленая | 2 | 0,7 | 1 | ТКО |
| | | ул. Зеленая, 21 | 2 | 0,7 | 1 | ТКО |
| | | ул. Зеленая, 29/ул. Щетинина, 46 | 2 | 0,7 | 1 | ТКО |
| | | ул. Щетинина, 82 | 2 | 0,7 | 1 | ТКО |
| | | ул. Щетинина, 45 | 2 | 0,7 | 1 | ТКО |
| | | ул. Чехова, 82 | 2 | 0,7 | 1 | ТКО |
| | | ул. Текстильщиков/пер. Полевой | 2 | 0,7 | 1 | ТКО |
| | | ул. Рубинная, 28/ул. Текстильщиков | 2 | 0,7 | 1 | ТКО |



Министерство природных ресурсов, экологии и имущественных отношений
Оренбургской области

| № п/п | Наименование населенного пункта | Места накопления, адрес | Объект накопления (контейнер), шт. | Объем, м3 | Период накопления (вывоз), дней | Вид отходов |
|-------|---------------------------------|--|------------------------------------|-----------|---------------------------------|-------------|
| | | ул. Зои Космодемьянской, 20 | 2 | 0,7 | 1 | ТКО |
| | | ул. Зои Космодемьянской, 9 | 4 | 0,7 | 1 | ТКО |
| | | ул. Курчатова, 48 | 2 | 0,7 | 1 | ТКО |
| | | ул. Щетинина, 85/ул. Текстильщиков, 36 | 2 | 0,7 | 1 | ТКО |
| | | ул. Прогонная, 12 | 2 | 0,7 | 1 | ТКО |
| | | Ул. Геофизиков, 7/2 | 4 | 0,7 | 1 | ТКО |
| | | Ул. Маршака, 28 | 2 | 0,7 | 1 | ТКО |
| | | Ул. Маршака, 5 | 4 | 0,7 | 1 | ТКО |
| 3 | пос. Южный | ул. Илекская, 13а | 2 | 0,7 | 1 | ТКО |
| | | ул. Илекская, 21 | 2 | 0,7 | 1 | ТКО |
| | | ул. Илекская, 43 | 2 | 0,7 | 1 | ТКО |
| | | ул. Илекская, 40 | 2 | 0,7 | 1 | ТКО |
| | | ул. Илекская, 60 | 2 | 0,7 | 1 | ТКО |
| | | ул. Илекская, 70 | 2 | 0,7 | 1 | ТКО |
| | | ул. Илекская, 125 | 2 | 0,7 | 1 | ТКО |
| | | ул. Енисейская, 36 | 2 | 0,7 | 1 | ТКО |
| | | ул. Енисейская, 13 | 2 | 0,7 | 1 | ТКО |
| | | ул. Пойменная, 40 | 2 | 0,7 | 1 | ТКО |
| | | ул. Тобольская, 16 | 2 | 0,7 | 1 | ТКО |
| | | ул. Сумская, 130 | 1 | 0,7 | 1 | ТКО |
| | | ул. Новоселов, 122 | 1 | 0,7 | 1 | ТКО |



Министерство природных ресурсов, экологии и имущественных отношений
Оренбургской области

| № п/п | Наименование населенного пункта | Места накопления, адрес | Объект накопления (контейнер), шт. | Объем, м3 | Период накопления (вывоз), дней | Вид отходов |
|-------|---------------------------------|--------------------------------------|------------------------------------|-----------|---------------------------------|-------------|
| | | ул. Томская, 78 | 2 | 0,7 | 1 | ТКО |
| 4 | пос. Карачи | ул. Скороходова, 35 | 2 | 0,7 | 1 | ТКО |
| | | ул. Рощинская, 46 | 2 | 0,7 | 1 | ТКО |
| | | ул. Рощинская, 45 | 2 | 0,7 | 1 | ТКО |
| | | ул. Рощинская, 11 | 2 | 0,7 | 1 | ТКО |
| | | ул. Алма-Атинская, 45 | 2 | 0,7 | 1 | ТКО |
| | | пер. Сквозной | 2 | 0,7 | 1 | ТКО |
| | | ул. Алтынсарина, 45 | 2 | 0,7 | 1 | ТКО |
| | | ул. Алтынсарина, 33 | 2 | 0,7 | 1 | ТКО |
| | | ул. Алтынсарина, 17 | 2 | 0,7 | 1 | ТКО |
| 5 | пос. Заречный | ул. Беляевская, 8А/ул. Кубанская, 25 | 1 | 0,7 | 1 | ТКО |
| | | ул. Островная, 18 | 1 | 0,7 | 1 | ТКО |
| | | ул. Ярославская, 24 | 1 | 0,7 | 1 | ТКО |
| | | ул. Чистопольская, 55 | 1 | 0,7 | 1 | ТКО |
| | | ул. Чистопольская, 32 | 2 | 0,7 | 1 | ТКО |
| | | ул. Чистопольская, 9 | 2 | 0,7 | 1 | ТКО |
| | | ул. Пермская, 1 | 2 | 0,7 | 1 | ТКО |
| | | ул. Пермская, 10 | 2 | 0,7 | 1 | ТКО |
| | | ул. Березовая, 9 | 2 | 0,7 | 1 | ТКО |
| | | ул. Березовая, 7 | 2 | 0,7 | 1 | ТКО |
| | | ул. Кубанская, 1 | 2 | 0,7 | 1 | ТКО |



Министерство природных ресурсов, экологии и имущественных отношений
Оренбургской области

| № п/п | Наименование населенного пункта | Места накопления, адрес | Объект накопления (контейнер), шт. | Объем, м3 | Период накопления (вывоз), дней | Вид отходов |
|-------|---------------------------------|--------------------------------------|------------------------------------|-----------|---------------------------------|-------------|
| 6 | пос. Кузнечный | ул. Старокузнечная, 2 | 2 | 0,7 | 1 | ТКО |
| | | ул. Старокузнечная, 13 | 2 | 0,7 | 1 | ТКО |
| | | ул. 2-я Озерная, 13 | 1 | 0,7 | 1 | ТКО |
| | | ул. 2-я Озерная, 5 | 2 | 0,7 | 1 | ТКО |
| | | ул. Открытая, 9 | 2 | 0,7 | 1 | ТКО |
| | | ул. Озерная, 1 | 2 | 0,7 | 1 | ТКО |
| 7 | пос. Ситцовка | ул. Невская | 2 | 0,7 | 1 | ТКО |
| | | ул. Невская, 19 | 3 | 0,7 | 1 | ТКО |
| | | ул. Путепроводная | 2 | 0,7 | 1 | ТКО |
| 8 | пос. Солнечный | ул. Ивановская, 9 | 2 | 0,7 | 1 | ТКО |
| | | ул. Школьная, 31 | 2 | 0,7 | 1 | ТКО |
| | | ул. Лесная, 2 | 2 | 0,7 | 1 | ТКО |
| 9 | пос. Нефтяников | ул. Онежская, 1 | 2 | 0,7 | 1 | ТКО |
| | | ул. Овражная, 41 Б | 2 | 0,7 | 1 | ТКО |
| | | ул. Овражная, 23 | 2 | 0,7 | 1 | ТКО |
| | | пер. Овражный, 1/ ул. Грозненская, 1 | 2 | 0,7 | 1 | ТКО |
| | | ул. Ростовская, 1 | 2 | 0,7 | 1 | ТКО |
| | | ул. Онежская, 52 | 2 | 0,7 | 1 | ТКО |
| | | ул. Нефтяников, 18 | 2 | 0,7 | 1 | ТКО |
| 10 | пос. Берды | ул. Жигулевская, 36 | 1 | 0,7 | 1 | ТКО |
| | | ул. Хлопуши, 1/ ул. Баумана, 20 | 2 | 0,7 | 1 | ТКО |



Министерство природных ресурсов, экологии и имущественных отношений
Оренбургской области

| № п/п | Наименование населенного пункта | Места накопления, адрес | Объект накопления (контейнер), шт. | Объем, м3 | Период накопления (вывоз), дней | Вид отходов |
|-------|---------------------------------|--------------------------------------|------------------------------------|-----------|---------------------------------|-------------|
| | | пер. Красносельский/ ул. Хлопуши, 12 | 4 | 0,7 | 1 | ТКО |
| | | ул. Восстания/ пер. Рудный | 2 | 0,7 | 1 | ТКО |
| | | ул. Восстания, 26 | 2 | 0,7 | 1 | ТКО |
| | | ул. Восстания, 18 | 2 | 0,7 | 1 | ТКО |
| | | ул. Баумана, 23/ ул. Крупской, 8 | 2 | 0,7 | 1 | ТКО |
| | | ул. Талалихина, 12/ул. Баумана, 37 | 2 | 0,7 | 1 | ТКО |
| | | ул. Крупской, 40/ ул. Бердинская | 4 | 0,7 | 1 | ТКО |
| 11 | пос. Куйбышева | ул. Природная, 1 | 4 | 0,7 | 1 | ТКО |
| | | ул. Ромашковая, 23 | 4 | 0,7 | 1 | ТКО |
| | | ул. Северная, 22 | 2 | 0,7 | 1 | ТКО |
| | | ул. Ветеранов труда, 35 | 3 | 0,7 | 1 | ТКО |
| | | ул. Ветеранов труда, 1 | 7 | 0,7 | 1 | ТКО |
| | | ул. Ветеранов труда, 7/1 | 6 | 0,7 | 1 | ТКО |
| | | ул. Комарова, 23 | 5 | 0,7 | 1 | ТКО |
| | | ул. Центральная, 38 | 2 | 0,7 | 1 | ТКО |
| | | ул. Центральная, 2 | 2 | 0,7 | 1 | ТКО |
| | | ул. Овощеводческая, 2/3 | 1 | 0,7 | 1 | ТКО |
| | | ул. Овощеводческая, 8 | 2 | 0,7 | 1 | ТКО |
| | | ул. Садовая, 31 | 1 | 0,7 | 1 | ТКО |
| | | ул. Садовая, 87 | 2 | 0,7 | 1 | ТКО |
| | | ул. Озерная, 1 | 1 | 0,7 | 1 | ТКО |



Министерство природных ресурсов, экологии и имущественных отношений
Оренбургской области

| № п/п | Наименование населенного пункта | Места накопления, адрес | Объект накопления (контейнер), шт. | Объем, м3 | Период накопления (вывоз), дней | Вид отходов |
|-------|---------------------------------|--------------------------|------------------------------------|-----------|---------------------------------|-------------|
| | | ул. Озерная, 12 | 1 | 0,7 | 1 | ТКО |
| | | ул. Озерная, 30 | 1 | 0,7 | 1 | ТКО |
| | | ул. Безымянная, 29 Б | 1 | 0,7 | 1 | ТКО |
| | | ул. Безымянная, 8 | 2 | 0,7 | 1 | ТКО |
| | | ул. Школьная, 8 | 1 | 0,7 | 1 | ТКО |
| | | ул. Природная, 1 | 2 | 0,7 | 1 | ТКО |
| | | ул. Ромашковая, 23 | 4 | 0,7 | 1 | ТКО |
| | | ул. Северная, 22 | 2 | 0,7 | 1 | ТКО |
| | | ул. Ветеранов труда, 35 | 3 | 0,7 | 1 | ТКО |
| | | ул. Ветеранов труда, 1 | 5 | 0,7 | 1 | ТКО |
| | | ул. Ветеранов труда, 7/1 | 4 | 0,7 | 1 | ТКО |
| | | ул. Комарова, 23 | 5 | 0,7 | 1 | ТКО |
| | | ул. Центральная, 38 | 2 | 0,7 | 1 | ТКО |
| | | ул. Центральная, 30 | 2 | 0,7 | 1 | ТКО |
| | | ул. Центральная, 2 | 2 | 0,7 | 1 | ТКО |
| | | ул. Овощеводческая, 2/3 | 1 | 0,7 | 1 | ТКО |
| | | ул. Овощеводческая, 8 | 2 | 0,7 | 1 | ТКО |
| | | ул. Садовая, 31 | 1 | 0,7 | 1 | ТКО |
| | | ул. Садовая, 87 | 2 | 0,7 | 1 | ТКО |
| | | ул. Озерная, 1 | 1 | 0,7 | 1 | ТКО |
| | | ул. Озерная, 12 | 1 | 0,7 | 1 | ТКО |



Министерство природных ресурсов, экологии и имущественных отношений
Оренбургской области

| № п/п | Наименование населенного пункта | Места накопления, адрес | Объект накопления (контейнер), шт. | Объем, м3 | Период накопления (вывоз), дней | Вид отходов |
|-------|---------------------------------|-------------------------|------------------------------------|-----------|---------------------------------|-------------|
| | | ул. Озерная, 30 | 1 | 0,7 | 1 | ТКО |
| | | ул. Безымянная, 29 Б | 1 | 0,7 | 1 | ТКО |
| | | ул. Безымянная, 8 | 2 | 0,7 | 1 | ТКО |
| | | ул. Школьная, 8 | 2 | 0,7 | 1 | ТКО |
| 12 | пос. Ростоши | ул. Журевского, 1/1 | 3 | 0,7 | 1 | ТКО |
| | | ул. Журевского, 27 | 2 | 0,7 | 1 | ТКО |
| | | ул. Землянского, 5 | 2 | 0,7 | 1 | ТКО |
| | | ул. Ростошинская, 15 | 1 | 0,7 | 1 | ТКО |
| | | ул. Ростошинская, 14/2 | 2 | 0,7 | 1 | ТКО |
| | | ул. Ростошинская, 10 | 2 | 0,7 | 1 | ТКО |
| | | ул. Второй проезд, 19 | 2 | 0,7 | 1 | ТКО |
| | | ул. Ростошинская, 1/1 | 3 | 0,7 | 1 | ТКО |
| | | ул. Ростошинская, 40 | 2 | 0,7 | 1 | ТКО |
| | | ул. Ростошинская, 52 | 3 | 0,7 | 1 | ТКО |
| | | ул. Ростошинская, 60 | 3 | 0,7 | 1 | ТКО |
| 13 | пос. Овчинка | ул. Витебская, 18 | 1 | 0,7 | 1 | ТКО |
| | | ул. Витебская, 6 | 1 | 0,7 | 1 | ТКО |
| | | ул. Ириклинская, 9 | 2 | 0,7 | 1 | ТКО |
| | | ул. Широкая, 15 | 2 | 0,7 | 1 | ТКО |
| | | ул. Житомерская, 14 | 2 | 0,7 | 1 | ТКО |
| | | ул. Луганская, 14 | 2 | 0,7 | 1 | ТКО |



Министерство природных ресурсов, экологии и имущественных отношений
Оренбургской области

| № п/п | Наименование населенного пункта | Места накопления, адрес | Объект накопления (контейнер), шт. | Объем, м3 | Период накопления (вывоз), дней | Вид отходов |
|---------------------|---------------------------------|--|------------------------------------|-----------|---------------------------------|-------------|
| 14 | пос. Кушкуль | ул. Черкасовой, 2 | 2 | 0,7 | 1 | ТКО |
| | | ул. Батурина, 2 | 2 | 0,7 | 1 | ТКО |
| | | ул. Привольная, 1 | 2 | 0,7 | 1 | ТКО |
| | | ул. Привольная, 31 | 1 | 0,7 | 1 | ТКО |
| | | ул. Рубежинская, 42 | 2 | 0,7 | 1 | ТКО |
| | | ул. Хозяйственный проезд, 1 | 2 | 0,7 | 1 | ТКО |
| | | ул. Кишиневская, 1 | 2 | 0,7 | 1 | ТКО |
| | | ул. Кишиневская, 15 | 2 | 0,7 | 1 | ТКО |
| | | ул. Кишиневская, 25 | 2 | 0,7 | 1 | ТКО |
| | | ул. Кишиневская, 55 | 2 | 0,7 | 1 | ТКО |
| | | ул. Кишиневская, 72 | 2 | 0,7 | 1 | ТКО |
| | | ул. Кишиневская, 88 | 2 | 0,7 | 1 | ТКО |
| | | ул. Просвещения, 12 | 2 | 0,7 | 1 | ТКО |
| ул. Просвещения, 30 | 2 | 0,7 | 1 | ТКО | | |
| 15 | пос. Нижнесакмарский | Возле частных домовладений индивидуальные контейнеры | 299 | 0,12 | 1 | ТКО |
| 16 | пос. Солнечный | Возле частных домовладений индивидуальные контейнеры | 117 | 0,12 | 1 | ТКО |
| 17 | г. Оренбург ч/с | пер. Кустарный, 37 | 2 | 0,7 | 1 | ТКО |
| | | ул. Казаковская, 27 | 4 | 0,7 | 1 | ТКО |
| | | пер. Трофимовский, 9 | 4 | 0,7 | 1 | ТКО |
| | | пер. Хозяйственный, 6 | 5 | 0,7 | 1 | ТКО |



Министерство природных ресурсов, экологии и имущественных отношений
Оренбургской области

| № п/п | Наименование населенного пункта | Места накопления, адрес | Объект накопления (контейнер), шт. | Объем, м3 | Период накопления (вывоз), дней | Вид отходов |
|-------|---------------------------------|-------------------------|------------------------------------|-----------|---------------------------------|-------------|
| | | ул. Курача, 16 | 5 | 0,7 | 1 | ТКО |
| | | ул. Гончарная, 13 | 2 | 0,7 | 1 | ТКО |
| | | ул. Гончарная, 23 | 2 | 0,7 | 1 | ТКО |
| | | ул. Гончарная, 45 | 2 | 0,7 | 1 | ТКО |
| | | ул. Гончарная, 49 | 2 | 0,7 | 1 | ТКО |
| | | пер. Ардатовский, 25 | 4 | 0,7 | 1 | ТКО |
| | | ул. Акулова, 70 | 2 | 0,7 | 1 | ТКО |
| | | ул. Кондукторская, 22 | 4 | 0,7 | 1 | ТКО |
| | | ул. Буранная, 85 | 2 | 0,7 | 1 | ТКО |
| | | ул. Буранная, 75 | 2 | 0,7 | 1 | ТКО |
| | | ул. Буранная, 53 | 3 | 0,7 | 1 | ТКО |
| | | ул. Акулова, 58 | 2 | 0,7 | 1 | ТКО |
| | | ул. Шафеева, 16 | 2 | 0,7 | 1 | ТКО |
| | | ул. Шафеева, 19 | 2 | 0,7 | 1 | ТКО |
| | | ул. Шафеева, 31 | 2 | 0,7 | 1 | ТКО |
| | | ул. Шафеева, 92 | 2 | 0,7 | 1 | ТКО |
| | | ул. Акулова, 1 | 4 | 0,7 | 1 | ТКО |
| | | ул. Виноградная, 2 | 2 | 0,7 | 1 | ТКО |
| | | ул. Гусева, 15 | 5 | 0,7 | 1 | ТКО |
| | | ул. Станционная, 7 | 2 | 0,7 | 1 | ТКО |
| | | ул. Станционная 2 | 3 | 0,7 | 1 | ТКО |



Министерство природных ресурсов, экологии и имущественных отношений
Оренбургской области

| № п/п | Наименование населенного пункта | Места накопления, адрес | Объект накопления (контейнер), шт. | Объем, м3 | Период накопления (вывоз), дней | Вид отходов |
|-------|---------------------------------|---------------------------------------|------------------------------------|-----------|---------------------------------|-------------|
| | | ул. Ноябрьская, 28 | 3 | 0,7 | 1 | ТКО |
| | | пер. Дальний, 2 | 2 | 0,7 | 1 | ТКО |
| | | ул. Хабаровская, 2 | 2 | 0,7 | 1 | ТКО |
| | | ул. Сахалинская, 11 | 2 | 0,7 | 1 | ТКО |
| | | ул. Украинская, 34 | 2 | 0,7 | 1 | ТКО |
| | | пер. Добычной, 40 | 2 | 0,7 | 1 | ТКО |
| | | ул. Столпянского, 55 | 2 | 0,7 | 1 | ТКО |
| | | ул. Столпянского, 27 | 2 | 0,7 | 1 | ТКО |
| | | ул. Шинная, 22 | 2 | 0,7 | 1 | ТКО |
| | | ул. Столпянского, 1 | 3 | 0,7 | 1 | ТКО |
| | | ул. Гоголя, 1 | 2 | 0,7 | 1 | ТКО |
| | | ул. Белинского, 8 | 2 | 0,7 | 1 | ТКО |
| | | ул. 20-ый Квартал, 19/ ул. Грибоедова | 2 | 0,7 | 1 | ТКО |
| | | ул. Столпянского, 103 | 2 | 0,7 | 1 | ТКО |
| | | ул. Столпянского, 10 | 1 | 0,7 | 1 | ТКО |
| | | ул. Инструментальная, 1 | 1 | 0,7 | 1 | ТКО |
| | | ул. Инструментальная, 5 | 4 | 0,7 | 1 | ТКО |
| | | ул. Блюхера, 22 | 1 | 0,7 | 1 | ТКО |
| | | ул. Блюхера, 7 | 1 | 0,7 | 1 | ТКО |
| | | ул. 2-ая Береговая | 2 | 0,7 | 1 | ТКО |
| | | пер. Буровой, 80 | 2 | 0,7 | 1 | ТКО |



Министерство природных ресурсов, экологии и имущественных отношений
Оренбургской области

| № п/п | Наименование населенного пункта | Места накопления, адрес | Объект накопления (контейнер), шт. | Объем, м3 | Период накопления (вывоз), дней | Вид отходов |
|-------|---------------------------------|--------------------------|------------------------------------|-----------|---------------------------------|-------------|
| | | ул. 4-я Береговая, 7 | 1 | 0,7 | 1 | ТКО |
| | | ул. 6-я Береговая, 28 | 2 | 0,7 | 1 | ТКО |
| | | ул. Бабушкина, 70 | 2 | 0,7 | 1 | ТКО |
| | | ул. Войкова, 62 | 2 | 0,7 | 1 | ТКО |
| | | ул. Красина, 28 | 2 | 0,7 | 1 | ТКО |
| | | ул. Дёповская, 26 | 2 | 0,7 | 1 | ТКО |
| | | ул. Волочаевская, 16 | 2 | 0,7 | 1 | ТКО |
| | | ул. Чапаева, 6 | 2 | 0,7 | 1 | ТКО |
| | | ул. Калининградская, 50 | 4 | 0,7 | 1 | ТКО |
| | | ул. Ленинской Искры | 2 | 0,7 | 1 | ТКО |
| | | ул. Уфимская, 1 | 1 | 0,7 | 1 | ТКО |
| | | ул. Подурова, 1 | 2 | 0,7 | 1 | ТКО |
| | | ул. Калининградская, 116 | 2 | 0,7 | 1 | ТКО |
| | | ул. Терешковой, 289 | 2 | 0,7 | 1 | ТКО |
| | | пр. Гагарина, 16 | 3 | 0,7 | 1 | ТКО |
| | | пр. Гагарина, 24 | 3 | 0,7 | 1 | ТКО |
| | | ул. Сосновая, 7 | 3 | 0,7 | 1 | ТКО |
| | | ул. Средняя, 12 | 2 | 0,7 | 1 | ТКО |
| | | ул. Медногорская, 17 | 2 | 0,7 | 1 | ТКО |
| | | ул. Курганская, 29 | 2 | 0,7 | 1 | ТКО |
| | | ул. Школьная, 1 | 2 | 0,7 | 1 | ТКО |



Министерство природных ресурсов, экологии и имущественных отношений
Оренбургской области

| № п/п | Наименование населенного пункта | Места накопления, адрес | Объект накопления (контейнер), шт. | Объем, м3 | Период накопления (вывоз), дней | Вид отходов |
|-------|---------------------------------|-----------------------------|------------------------------------|-----------|---------------------------------|-------------|
| | | ул. Бузулукская, 96 | 2 | 0,7 | 1 | ТКО |
| | | ул. Курганская, 47 | 2 | 0,7 | 1 | ТКО |
| | | ул. Луговая, 55 | 4 | 0,7 | 1 | ТКО |
| | | ул. Луговая, 23 | 2 | 0,7 | 1 | ТКО |
| | | ул. Омская, 34 | 5 | 0,7 | 1 | ТКО |
| | | ул. Медногорская, 34 | 2 | 0,7 | 1 | ТКО |
| | | ул. Омская, 61 | 2 | 0,7 | 1 | ТКО |
| | | пр. Гагарина, 30 | 3 | 0,7 | 1 | ТКО |
| | | ул. Медногорская, 54 | 4 | 0,7 | 1 | ТКО |
| | | ул. Курганская, 15 | 3 | 0,7 | 1 | ТКО |
| | | ул. Восточная, 42/5 | 2 | 0,7 | 1 | ТКО |
| | | ул. Восточная, 42/1 | 4 | 0,7 | 1 | ТКО |
| | | ул. Восточная, 10 | 2 | 0,7 | 1 | ТКО |
| | | ул. Красногорская, 114 | 4 | 0,7 | 1 | ТКО |
| | | ул. Краснопартизанская, 116 | 2 | 0,7 | 1 | ТКО |
| | | пер. Горный, 8 | 2 | 0,7 | 1 | ТКО |
| | | пер. Горный, 32 | 2 | 0,7 | 1 | ТКО |
| | | ул. Плеханова, 95 | 2 | 0,7 | 1 | ТКО |
| | | ул. Плеханова, 69 | 2 | 0,7 | 1 | ТКО |
| | | ул. Кардонная, 58 | 2 | 0,7 | 1 | ТКО |
| | | ул. Теряна Ваана, 21 | 2 | 0,7 | 1 | ТКО |



Министерство природных ресурсов, экологии и имущественных отношений
Оренбургской области

| № п/п | Наименование населенного пункта | Места накопления, адрес | Объект накопления (контейнер), шт. | Объем, м3 | Период накопления (вывоз), дней | Вид отходов |
|-------|---------------------------------|------------------------------------|------------------------------------|-----------|---------------------------------|-------------|
| | | ул. Сухарева, 174 | 3 | 0,7 | 1 | ТКО |
| | | ул. Мало-Мельничная, 46 | 2 | 0,7 | 1 | ТКО |
| | | ул. Теряна Ваана, 48 | 2 | 0,7 | 1 | ТКО |
| | | ул. В. Теряна, 63 | 3 | 0,7 | 1 | ТКО |
| | | ул. Теряна Ваана, 70 | 3 | 0,7 | 1 | ТКО |
| | | ул. Моторная, 2 | 4 | 0,7 | 1 | ТКО |
| | | ул. Хакимова, 24 | 2 | 0,7 | 1 | ТКО |
| | | ул. Хакимова, 34 | 3 | 0,7 | 1 | ТКО |
| | | ул. Ленинградская, 9 | 5 | 0,7 | 1 | ТКО |
| | | ул. Глинки, 34 | 2 | 0,7 | 1 | ТКО |
| | | ул. Глинки, 50 | 2 | 0,7 | 1 | ТКО |
| | | ул. Глинки, 66 | 2 | 0,7 | 1 | ТКО |
| | | ул. Лермонтова, 33 | 5 | 0,7 | 1 | ТКО |
| | | ул. Лермонтова, 17/Хакимова,79 | 7 | 0,7 | 1 | ТКО |
| | | ул. Ленинградская, 1 | 4 | 0,7 | 1 | ТКО |
| | | ул. Ленинградская, 27/пер.Крымский | 3 | 0,7 | 1 | ТКО |
| | | ул. Совхозная, 58 | 4 | 0,7 | 1 | ТКО |
| | | ул. Совхозная, 40 | 2 | 0,7 | 1 | ТКО |
| | | ул. Совхозная, 13 | 4 | 0,7 | 1 | ТКО |
| | | ул. Совхозная, 8 | 3 | 0,7 | 1 | ТКО |
| | | ул. Ульянова, 41 | 3 | 0,7 | 1 | ТКО |



Министерство природных ресурсов, экологии и имущественных отношений
Оренбургской области

| № п/п | Наименование населенного пункта | Места накопления, адрес | Объект накопления (контейнер), шт. | Объем, м3 | Период накопления (вывоз), дней | Вид отходов |
|-------|---------------------------------|---|------------------------------------|-----------|---------------------------------|-------------|
| | | ул. Ульянова, 57 | 2 | 0,7 | 1 | ТКО |
| | | ул. Красногорская, 92 | 2 | 0,7 | 1 | ТКО |
| | | ул. Депутатская, 66 | 2 | 0,7 | 1 | ТКО |
| | | ул. Кпартизанраснокая, 58/ул. Хлеборобная | 2 | 0,7 | 1 | ТКО |
| | | ул. Краснопартизанская, 84 | 4 | 0,7 | 1 | ТКО |
| | | ул. Парковская, 68 | 2 | 0,7 | 1 | ТКО |
| | | ул. Парковская, 65 | 4 | 0,7 | 1 | ТКО |
| | | ул. Красногорская, 50 | 2 | 0,7 | 1 | ТКО |
| | | ул. Красногорская, 37/ ул. Кр. Казачества, 78 | 2 | 0,7 | 1 | ТКО |
| | | ул. Ипподромная, 25 | 4 | 0,7 | 1 | ТКО |
| | | ул. Рентгена, 17 | 4 | 0,7 | 1 | ТКО |
| | | ул. Краснопартизанская, 69/ ул. Уральская, 66 | 2 | 0,7 | 1 | ТКО |
| | | ул. Красногорская, 82 | 2 | 0,7 | 1 | ТКО |
| | | ул. Краснопартизанская, 23 | 3 | 0,7 | 1 | ТКО |
| | | ул. Совхозная, 58 | 5 | 0,7 | 1 | ТКО |
| | | ул. Совхозная, 40 | 2 | 0,7 | 1 | ТКО |
| | | ул. Совхозная, 22 | 3 | 0,7 | 1 | ТКО |
| | | ул. Совхозная, 8 | 3 | 0,7 | 1 | ТКО |
| | | ул. Маяковского, 6 | 3 | 0,7 | 1 | ТКО |
| | | ул. Маяковского, 32 | 3 | 0,7 | 1 | ТКО |
| | | ул. Маяковского, 44 | 3 | 0,7 | 1 | ТКО |



Министерство природных ресурсов, экологии и имущественных отношений
Оренбургской области

| № п/п | Наименование населенного пункта | Места накопления, адрес | Объект накопления (контейнер), шт. | Объем, м3 | Период накопления (вывоз), дней | Вид отходов |
|-------|---------------------------------|----------------------------------|------------------------------------|-----------|---------------------------------|-------------|
| | | пер. Саратовский/ул. Ташкентская | 4 | 0,7 | 1 | ТКО |
| | | пер. Саратовский, 16 | 2 | 0,7 | 1 | ТКО |
| | | пер. Саратовский, 1 | 3 | 0,7 | 1 | ТКО |
| | | пер. Средний, 24 | 2 | 0,7 | 1 | ТКО |
| | | пер. Средний, 35 | 2 | 0,7 | 1 | ТКО |
| | | пер. Средний, 45 | 2 | 0,7 | 1 | ТКО |
| | | пер. Тупой, 12 | 2 | 0,7 | 1 | ТКО |
| | | пер. Тупой, 20 | 2 | 0,7 | 1 | ТКО |
| | | ул. Советская, 106 | 2 | 0,7 | 1 | ТКО |
| | | ул. Советская, 114 | 3 | 0,7 | 1 | ТКО |
| | | пер. Тупой, 40 | 2 | 0,7 | 1 | ТКО |
| | | ул. Советская, 126 | 2 | 0,7 | 1 | ТКО |
| | | пер. Селивановский, 32 | 2 | 0,7 | 1 | ТКО |
| | | пер. Селивановский, 22 | 3 | 0,7 | 1 | ТКО |
| | | пер. Селивановский, 18 | 2 | 0,7 | 1 | ТКО |
| | | пер. Селивановский, 31 | 2 | 0,7 | 1 | ТКО |
| | | пер. Селивановский, 44 | 4 | 0,7 | 1 | ТКО |
| | | пер. Селивановский, 62 | 2 | 0,7 | 1 | ТКО |
| | | пер. Селивановский, 71 | 3 | 0,7 | 1 | ТКО |
| | | ул. Лобовская, 10 | 3 | 0,7 | 1 | ТКО |
| | | ул. Лобовская, 20 | 3 | 0,7 | 1 | ТКО |



Министерство природных ресурсов, экологии и имущественных отношений
Оренбургской области

| № п/п | Наименование населенного пункта | Места накопления, адрес | Объект накопления (контейнер), шт. | Объем, м3 | Период накопления (вывоз), дней | Вид отходов |
|-------|---------------------------------|--|------------------------------------|-----------|---------------------------------|-------------|
| | | ул. Колесная-Базарная | 4 | 0,7 | 1 | ТКО |
| | | ул. Мало-Мельничная, 2/ул. Ипподромная, 91 | 2 | 0,7 | 1 | ТКО |
| | | ул. Кардонная, 6 | 2 | 0,7 | 1 | ТКО |
| | | пер. Тупой, 66 | 8 | 0,7 | 1 | ТКО |
| | | пер. Тупой, 55 | 2 | 0,7 | 1 | ТКО |
| | | ул. Томилинская, 216 | 3 | 0,7 | 1 | ТКО |
| | | ул. Мискинова, 65 | 3 | 0,7 | 1 | ТКО |
| | | ул. Мискинова, 51 | 7 | 0,7 | 1 | ТКО |
| | | ул. Мискинова, 33 | 2 | 0,7 | 1 | ТКО |
| | | ул. Мискинова, 25 | 2 | 0,7 | 1 | ТКО |
| | | ул. Совхозная, 146 | 2 | 0,7 | 1 | ТКО |
| | | ул. Тамилинская/пер. Флотский | 2 | 0,7 | 1 | ТКО |
| | | ул. Расковой, 87 | 3 | 0,7 | 1 | ТКО |
| | | 2-ой Проезд ул. Расковой, 36 | 2 | 0,7 | 1 | ТКО |
| | | 2-ой Проезд ул. Расковой, 29 а | 2 | 0,7 | 1 | ТКО |
| | | пер. Ижевский, 41 | 2 | 0,7 | 1 | ТКО |
| | | ул. Тамилинская/пер. Печерская | 4 | 0,7 | 1 | ТКО |
| | | ул. Тамилинская, 27 | 2 | 0,7 | 1 | ТКО |
| | | ул. Расковой, 113 | 3 | 0,7 | 1 | ТКО |
| | | ул. Островского, 24 | 4 | 0,7 | 1 | ТКО |
| | | ул. Орджоникидзе, 96 | 2 | 0,7 | 1 | ТКО |



Министерство природных ресурсов, экологии и имущественных отношений
Оренбургской области

| № п/п | Наименование населенного пункта | Места накопления, адрес | Объект накопления (контейнер), шт. | Объем, м3 | Период накопления (вывоз), дней | Вид отходов |
|-------|---------------------------------|----------------------------------|------------------------------------|-----------|---------------------------------|-------------|
| | | ул. Орджоникидзе, 102 | 2 | 0,7 | 1 | ТКО |
| | | ул. Кичигина, 47 (ТСЖ «Кедр») | 2 | 0,7 | 1 | ТКО |
| | | ул. Сухарева, 59 | 2 | 0,7 | 1 | ТКО |
| | | ул. Островского, 61 | 2 | 0,7 | 1 | ТКО |
| | | ул. Островского, 40 | 3 | 0,7 | 1 | ТКО |
| | | ул. Орджоникидзе, 140 | 3 | 0,7 | 1 | ТКО |
| | | ул. Орджоникидзе, 169 | 3 | 0,7 | 1 | ТКО |
| | | ул. Орджоникидзе, 160 | 2 | 0,7 | 1 | ТКО |
| | | ул. Островского, 87 | 2 | 0,7 | 1 | ТКО |
| | | ул. Островского, 79 | 2 | 0,7 | 1 | ТКО |
| | | ул. Сухарева, 50 | 3 | 0,7 | 1 | ТКО |
| | | ул. Астраханская, 2 | 3 | 0,7 | 1 | ТКО |
| | | ул. Астраханская, 8 | 5 | 0,7 | 1 | ТКО |
| | | ул. Астраханская, 44 | 2 | 0,7 | 1 | ТКО |
| | | ул. Астраханская, 74 | 4 | 0,7 | 1 | ТКО |
| | | ул. Астраханская, 82 | 3 | 0,7 | 1 | ТКО |
| | | ул. Астраханская, 88 | 3 | 0,7 | 1 | ТКО |
| | | ул. Астраханская, 33 | 3 | 0,7 | 1 | ТКО |
| | | ул. Фрунзе, 55/ ул. Пролетарская | 3 | 0,7 | 1 | ТКО |
| | | ул. Полтавская, 12 | 2 | 0,7 | 1 | ТКО |
| | | ул. Полтавская, 24 | 2 | 0,7 | 1 | ТКО |



Министерство природных ресурсов, экологии и имущественных отношений
Оренбургской области

| № п/п | Наименование населенного пункта | Места накопления, адрес | Объект накопления (контейнер), шт. | Объем, м3 | Период накопления (вывоз), дней | Вид отходов |
|-------|---------------------------------|---------------------------------------|------------------------------------|-----------|---------------------------------|-------------|
| | | ул. Полтавская, 40 | 2 | 0,7 | 1 | ТКО |
| | | ул. Полтавская, 58 | 2 | 0,7 | 1 | ТКО |
| | | ул. Полтавская, 68 | 3 | 0,7 | 1 | ТКО |
| | | ул. Астраханская, 98/ул. Шевченко, 29 | 2 | 0,7 | 1 | ТКО |
| | | ул. Абдулинская, 19 | 3 | 0,7 | 1 | ТКО |
| | | ул. Абдулинская, 41 | 3 | 0,7 | 1 | ТКО |
| | | ул. Коминтерна, 60 | 2 | 0,7 | 1 | ТКО |
| | | ул. Коминтерна, 74 | 2 | 0,7 | 1 | ТКО |
| | | ул. Коминтерна, 82 | 2 | 0,7 | 1 | ТКО |
| | | ул. Коминтерна, 98 | 2 | 0,7 | 1 | ТКО |
| | | ул. Коминтерна, 118 | 2 | 0,7 | 1 | ТКО |
| | | ул. Коминтерна, 128 | 2 | 0,7 | 1 | ТКО |
| | | ул. Коминтерна, 132 | 2 | 0,7 | 1 | ТКО |
| | | ул. Коминтерна, 136 | 2 | 0,7 | 1 | ТКО |
| | | ул. Коминтерна, 142 | 2 | 0,7 | 1 | ТКО |
| | | ул. Коминтерна, 148 | 2 | 0,7 | 1 | ТКО |
| | | ул. Невельская, 4 | 3 | 0,7 | 1 | ТКО |
| | | ул. 83-я Линия, 15 | 2 | 0,7 | 1 | ТКО |
| | | ул. 75-я Линия, 2 д | 3 | 0,7 | 1 | ТКО |
| | | ул. 75-я Линия, 19 | 2 | 0,7 | 1 | ТКО |
| | | ул. 69-я Линия, 31 | 2 | 0,7 | 1 | ТКО |



Министерство природных ресурсов, экологии и имущественных отношений
Оренбургской области

| № п/п | Наименование населенного пункта | Места накопления, адрес | Объект накопления (контейнер), шт. | Объем, м3 | Период накопления (вывоз), дней | Вид отходов |
|-------|---------------------------------|---------------------------------------|------------------------------------|-----------|---------------------------------|-------------|
| | | ул. 69-я Линия, 16 | 2 | 0,7 | 1 | ТКО |
| | | ул. 65-я Линия, 16 | 2 | 0,7 | 1 | ТКО |
| | | ул. 65-я Линия, 32 а | 2 | 0,7 | 1 | ТКО |
| | | ул. 34-я Линия, 71 | 3 | 0,7 | 1 | ТКО |
| | | ул. 65-я Линия, 16 | 2 | 0,7 | 1 | ТКО |
| | | ул. 34-я Линия/ул. 63-я Линия | 2 | 0,7 | 1 | ТКО |
| | | ул. 59-я Линия/ул. 34-я Линия | 4 | 0,7 | 1 | ТКО |
| | | ул. Мира, 32/1 | 4 | 0,7 | 1 | ТКО |
| | | ул. 53-я Линия, 1 | 3 | 0,7 | 1 | ТКО |
| | | ул. 45-я Линия/ул. 33-я Линия | 4 | 0,7 | 1 | ТКО |
| | | ул. Пролетарская/Мичурина | 3 | 0,7 | 1 | ТКО |
| | | пер. Новый, 5 | 5 | 0,7 | 1 | ТКО |
| | | ул. Маврицкого, 47 | 4 | 0,7 | 1 | ТКО |
| | | ул. Яицкая, 35 | 2 | 0,7 | 1 | ТКО |
| | | ул. Пионерская, 6 | 2 | 0,7 | 1 | ТКО |
| | | ул. Чичерина, 11 | 4 | 0,7 | 1 | ТКО |
| | | ул. Яицкая, 7 | 2 | 0,7 | 1 | ТКО |
| | | ул. Яицкая, 19 | 4 | 0,7 | 1 | ТКО |
| | | пер. Токарный, 15/ул. Черепановых ,14 | 2 | 0,7 | 1 | ТКО |
| | | ул. Металлистов, 16 | 2 | 0,7 | 1 | ТКО |
| | | ул. Металлистов, 3 /пер. Токарный ,1 | 2 | 0,7 | 1 | ТКО |



Министерство природных ресурсов, экологии и имущественных отношений
Оренбургской области

| № п/п | Наименование населенного пункта | Места накопления, адрес | Объект накопления (контейнер), шт. | Объем, м3 | Период накопления (вывоз), дней | Вид отходов |
|-------|---------------------------------|-------------------------|------------------------------------|-----------|---------------------------------|-------------|
| | | пер. Скорняжный, 1 | 2 | 0,7 | 1 | ТКО |
| | | пер. Пустой, 3 | 2 | 0,7 | 1 | ТКО |
| | | ул. Милиционерская, 18 | 4 | 0,7 | 1 | ТКО |
| | | ул. Курача, 12 | 5 | 0,7 | 1 | ТКО |
| | | ул. Мусы Джалиля, 25 | 8 | 0,7 | 1 | ТКО |
| | | ул. Металлистов, 104 | 2 | 0,7 | 1 | ТКО |
| | | ул. Насыпная, 44 | 3 | 0,7 | 1 | ТКО |
| | | ул. Маврицкого, 1 | 2 | 0,7 | 1 | ТКО |
| | | ул. Актюбинская, 11 | 3 | 0,7 | 1 | ТКО |
| | | Ул. Берег Урала, 18 | 2 | 0,7 | 1 | ТКО |
| | | ул. Котова, 81 | 2 | 0,7 | 1 | ТКО |
| | | ул. Котова, 32 | 2 | 0,7 | 1 | ТКО |
| | | ул. Котова, 30 | 2 | 0,7 | 1 | ТКО |
| | | ул. Бебеля, 8 | 2 | 0,7 | 1 | ТКО |
| | | ул. Бебеля, 22 | 2 | 0,7 | 1 | ТКО |
| | | ул. Бебеля, 35 | 2 | 0,7 | 1 | ТКО |
| | | ул. Бебеля, 112 | 2 | 0,7 | 1 | ТКО |
| | | ул. Бебеля, 67 | 2 | 0,7 | 1 | ТКО |
| | | ул. Бебеля, 75 | 2 | 0,7 | 1 | ТКО |
| | | пер. Центральный, 7 | 2 | 0,7 | 1 | ТКО |
| | | ул. Бебеля, 101 | 2 | 0,7 | 1 | ТКО |



Министерство природных ресурсов, экологии и имущественных отношений
Оренбургской области

| № п/п | Наименование населенного пункта | Места накопления, адрес | Объект накопления (контейнер), шт. | Объем, м3 | Период накопления (вывоз), дней | Вид отходов |
|-------|---------------------------------|---|------------------------------------|-----------|---------------------------------|-------------|
| | | ул. Садовая, 7 | 2 | 0,7 | 1 | ТКО |
| | | ул. Грабовского, 24 | 2 | 0,7 | 1 | ТКО |
| | | ул. Чайковского, 2 А | 2 | 0,7 | 1 | ТКО |
| | | ул. Магнитогорская, 54 | 2 | 0,7 | 1 | ТКО |
| | | ул. Магнитогорская, 41 | 2 | 0,7 | 1 | ТКО |
| | | ул. Калинина, 40 | 2 | 0,7 | 1 | ТКО |
| | | ул. Р. Люксембург, 104 | 4 | 0,7 | 1 | ТКО |
| | | ул. Магнитогорская, 40 | 2 | 0,7 | 1 | ТКО |
| | | ул. Вагонная, 72 | 4 | 0,7 | 1 | ТКО |
| | | ул. Жуковского, 1 | 3 | 0,7 | 1 | ТКО |
| | | ул. Жуковская, 18/1 | 2 | 0,7 | 1 | ТКО |
| | | ул. Жуковского, 17/ ул. Розы Люксембург | 2 | 0,7 | 1 | ТКО |
| | | ул. Р-Люксембург, 39-41 | 7 | 0,7 | 1 | ТКО |
| | | ул. Р. Люксембург, 55 | 4 | 0,7 | 1 | ТКО |
| | | ул. Бурчак – Абрамовича, 69 | 2 | 0,7 | 1 | ТКО |
| | | ул. Бурчак – Абрамовича, 47 | 2 | 0,7 | 1 | ТКО |
| | | ул. Кокинская, 45 | 2 | 0,7 | 1 | ТКО |
| | | ул. Розенберга, 32 | 2 | 0,7 | 1 | ТКО |
| | | ул. Украинская, 61 | 2 | 0,7 | 1 | ТКО |
| | | ул. Украинская, 2 | 2 | 0,7 | 1 | ТКО |
| | | ул. Щорса, 17 | 2 | 0,7 | 1 | ТКО |



Министерство природных ресурсов, экологии и имущественных отношений
Оренбургской области

| № п/п | Наименование населенного пункта | Места накопления, адрес | Объект накопления (контейнер), шт. | Объем, м3 | Период накопления (вывоз), дней | Вид отходов |
|-------|---------------------------------|---------------------------------|------------------------------------|-----------|---------------------------------|-------------|
| | | ул. Воровского, 1 | 2 | 0,7 | 1 | ТКО |
| | | ул. Зиновьева, 11 | 2 | 0,7 | 1 | ТКО |
| | | ул. Зиновьева, 47 | 2 | 0,7 | 1 | ТКО |
| | | ул. Красногвардейская, 63 | 4 | 0,7 | 1 | ТКО |
| | | ул. Рабочая, 39 | 2 | 0,7 | 1 | ТКО |
| | | ул. Красногвардейская, 37 | 2 | 0,7 | 1 | ТКО |
| | | ул. Воровского, 16 | 2 | 0,7 | 1 | ТКО |
| | | ул. Рабочая, 1 | 2 | 0,7 | 1 | ТКО |
| | | ул. Р. Люксембург, 3 | 2 | 0,7 | 1 | ТКО |
| | | ул. Р. Люксембург, 95 | 2 | 0,7 | 1 | ТКО |
| | | ул. Р. Люксембург, 109 | 2 | 0,7 | 1 | ТКО |
| | | ул. Р. Люксембург, 129 | 2 | 0,7 | 1 | ТКО |
| | | ул. Обороны, 67 | 3 | 0,7 | 1 | ТКО |
| | | ул. Обороны, 61 | 4 | 0,7 | 1 | ТКО |
| | | ул. Обороны, 49 | 3 | 0,7 | 1 | ТКО |
| | | ул. Обороны, 37 | 2 | 0,7 | 1 | ТКО |
| | | ул. Обороны, 27 | 3 | 0,7 | 1 | ТКО |
| | | ул. Обороны/1 мая, 90 | 3 | 0,7 | 1 | ТКО |
| | | ул. Невельская, 14 | 2 | 0,7 | 1 | ТКО |
| | | ул. Обороны, 15/ул. Октябрьская | 4 | 0,7 | 1 | ТКО |
| | | ул. Орджоникидзе, 247 | 3 | 0,7 | 1 | ТКО |



Министерство природных ресурсов, экологии и имущественных отношений
Оренбургской области

| № п/п | Наименование населенного пункта | Места накопления, адрес | Объект накопления (контейнер), шт. | Объем, м3 | Период накопления (вывоз), дней | Вид отходов |
|-------|---------------------------------|-------------------------|------------------------------------|-----------|---------------------------------|-------------|
| | | ул. Орджоникидзе, 241 | 2 | 0,7 | 1 | ТКО |
| | | ул. Орджоникидзе, 235 | 2 | 0,7 | 1 | ТКО |
| | | ул. Орджоникидзе, 233 | 2 | 0,7 | 1 | ТКО |
| | | ул. Орджоникидзе, 219 | 5 | 0,7 | 1 | ТКО |
| | | ул. Орджоникидзе, 209 | 3 | 0,7 | 1 | ТКО |
| | | ул. Орджоникидзе, 196 | 3 | 0,7 | 1 | ТКО |
| | | ул. Орджоникидзе, 186 | 2 | 0,7 | 1 | ТКО |
| | | ул. Орджоникидзе, 185 | 4 | 0,7 | 1 | ТКО |
| | | ул. Лобовская, 129 | 2 | 0,7 | 1 | ТКО |
| | | ул. Лобовская, 123 | 2 | 0,7 | 1 | ТКО |
| | | ул. Лобовская, 117 | 2 | 0,7 | 1 | ТКО |
| | | ул. Лобовская, 109 | 2 | 0,7 | 1 | ТКО |
| | | ул. Лобовская, 105 | 2 | 0,7 | 1 | ТКО |
| | | ул. Лобовская, 101 | 2 | 0,7 | 1 | ТКО |
| | | ул. Лобовская, 85 | 2 | 0,7 | 1 | ТКО |
| | | ул. Лобовская, 77 | 2 | 0,7 | 1 | ТКО |
| | | ул. Лобовская, 67 | 2 | 0,7 | 1 | ТКО |
| | | ул. Лобовская, 61 | 2 | 0,7 | 1 | ТКО |
| | | ул. Лобовская, 49 | 2 | 0,7 | 1 | ТКО |
| | | ул. Лобовская, 39 | 3 | 0,7 | 1 | ТКО |
| | | ул. Лобовская, 29 | 2 | 0,7 | 1 | ТКО |



Министерство природных ресурсов, экологии и имущественных отношений
Оренбургской области

| № п/п | Наименование населенного пункта | Места накопления, адрес | Объект накопления (контейнер), шт. | Объем, м3 | Период накопления (вывоз), дней | Вид отходов |
|-------|---------------------------------|-----------------------------|------------------------------------|-----------|---------------------------------|-------------|
| | | ул. Вокзальная, 1 | 2 | 0,7 | 1 | ТКО |
| | | ул. Вокзальная, 12 | 4 | 0,7 | 1 | ТКО |
| | | ул. Красной Делегатки, 2 | 2 | 0,7 | 1 | ТКО |
| | | ул. Западная, 1 | 3 | 0,7 | 1 | ТКО |
| | | ул. Желябова, 29 | 3 | 0,7 | 1 | ТКО |
| | | ул. Желябова, 37 | 3 | 0,7 | 1 | ТКО |
| | | 10 Квартал, 13 | 3 | 0,7 | 1 | ТКО |
| | | 10 Квартал, 1 | 3 | 0,7 | 1 | ТКО |
| | | 10 Квартал, 89 | 2 | 0,7 | 1 | ТКО |
| | | 17 квартал | 2 | 0,7 | 1 | ТКО |
| | | 11 Квартал | 2 | 0,7 | 1 | ТКО |
| | | 20 квартал | 2 | 0,7 | 1 | ТКО |
| | | ул. Мебельная, 5 | 4 | 0,7 | 1 | ТКО |
| | | ул. Мартынова, 1 | 3 | 0,7 | 1 | ТКО |
| | | ул. Тамарова, 1/1 | 2 | 0,7 | 1 | ТКО |
| | | ул. Леушинская, 14 | 4 | 0,7 | 1 | ТКО |
| | | ул. Леушинская, 42 | 4 | 0,7 | 1 | ТКО |
| | | ул. Леушинская, 51 | 4 | 0,7 | 1 | ТКО |
| 18 | г. Оренбург м/ж | ул. Пермская, 1 | 2 | 0,7 | 1 | ТКО |
| | | ул. П.Морозова, 21 | 4 | 0,7 | 1 | ТКО |
| | | ул. Сельскохозяйственная, 4 | 3 | 0,7 | 1 | ТКО |



Министерство природных ресурсов, экологии и имущественных отношений
Оренбургской области

| № п/п | Наименование населенного пункта | Места накопления, адрес | Объект накопления (контейнер), шт. | Объем, м3 | Период накопления (вывоз), дней | Вид отходов |
|-------|---------------------------------|-----------------------------|------------------------------------|-----------|---------------------------------|-------------|
| | | ул. Караванная, 20 | 3 | 0,7 | 1 | ТКО |
| | | 2 Авиагородок | 5 | 0,7 | 1 | ТКО |
| | | ул. Донгузская, 9 | 2 | 0,7 | 1 | ТКО |
| | | Стройгородок, 5 | 5 | 0,7 | 1 | ТКО |
| | | ул. Донгузская, 96 | 3 | 0,7 | 1 | ТКО |
| | | ул. Весенняя, 21 | 5 | 0,7 | 1 | ТКО |
| | | ул. Енисейская, 78 | 2 | 0,7 | 1 | ТКО |
| | | ул. Енисейская, 98 | 2 | 0,7 | 1 | ТКО |
| | | ул. Заречная, 17 д.24 | 5 | 0,7 | 1 | ТКО |
| | | ул. Заречная, 17 д.30 | 2 | 0,7 | 1 | ТКО |
| | | ул. Амурская, 75 | 3 | 0,7 | 1 | ТКО |
| | | ул. Амурская, 65 | 2 | 0,7 | 1 | ТКО |
| | | ул. Амурская, 47 | 2 | 0,7 | 1 | ТКО |
| | | П. Строителей 1-ая площадка | 4 | 0,7 | 1 | ТКО |
| | | П. Строителей 2-ая площадка | 3 | 0,7 | 1 | ТКО |
| | | П. Строителей 3-ая площадка | 2 | 0,7 | 1 | ТКО |
| | | ул. Южная, 1-10 | 4 | 0,7 | 1 | ТКО |
| | | ул. Илекская, 2/1 | 5 | 0,7 | 1 | ТКО |
| | | ул. Лесозащитная, 8 | 4 | 0,7 | 1 | ТКО |
| | | ул. Механизаторов, 11а | 4 | 0,7 | 1 | ТКО |
| | | ул. Лесозащитная, 14 | 4 | 0,7 | 1 | ТКО |



Министерство природных ресурсов, экологии и имущественных отношений
Оренбургской области

| № п/п | Наименование населенного пункта | Места накопления, адрес | Объект накопления (контейнер), шт. | Объем, м3 | Период накопления (вывоз), дней | Вид отходов |
|-------|---------------------------------|-------------------------|------------------------------------|-----------|---------------------------------|-------------|
| | | ул. Тобольская, 96 | 1 | 0,7 | 1 | ТКО |
| | | ул. Мира, 3/2 | 2 | 0,7 | 1 | ТКО |
| | | ул. Коммунаров, 53 | 2 | 0,7 | 1 | ТКО |
| | | пр. Коммунаров, 6 | 5 | 0,7 | 1 | ТКО |
| | | ул. Орджоникидзе, 3 | 4 | 0,7 | 1 | ТКО |
| | | пер. Сакмарский, 2 | 3 | 0,7 | 1 | ТКО |
| | | пер. Соляной, 2 | 5 | 0,7 | 1 | ТКО |
| | | пер. Бухарский, 17 | 5 | 0,7 | 1 | ТКО |
| | | пер. Бухарский, 2 | 4 | 0,7 | 1 | ТКО |
| | | пер. Гугучинский, 14 | 5 | 0,7 | 1 | ТКО |
| | | пер. Ивановский, 36 | 3 | 0,7 | 1 | ТКО |
| | | пер. Ивановский, 28 | 4 | 0,7 | 1 | ТКО |
| | | пер. Ивановский, 20 | 3 | 0,7 | 1 | ТКО |
| | | пер. Диспансерный, 2 | 3 | 0,7 | 1 | ТКО |
| | | пер. Диспансерный, 15 | 3 | 0,7 | 1 | ТКО |
| | | пер. Диспансерный, 27 | 3 | 0,7 | 1 | ТКО |
| | | пер. Диспансерный, 41 | 2 | 0,7 | 1 | ТКО |
| | | пер. Фабричный, 32 | 4 | 0,7 | 1 | ТКО |
| | | пер. Фабричный, 16 | 3 | 0,7 | 1 | ТКО |
| | | ул. М. Горького, 2 | 3 | 0,7 | 1 | ТКО |
| | | пер. Дмитриевский, 3 | 4 | 0,7 | 1 | ТКО |



Министерство природных ресурсов, экологии и имущественных отношений
Оренбургской области

| № п/п | Наименование населенного пункта | Места накопления, адрес | Объект накопления (контейнер), шт. | Объем, м3 | Период накопления (вывоз), дней | Вид отходов |
|-------|---------------------------------|-------------------------|------------------------------------|-----------|---------------------------------|-------------|
| | | пер. Южный, 9 | 3 | 0,7 | 1 | ТКО |
| | | пер. Мастерской, 2 | 4 | 0,7 | 1 | ТКО |
| | | ул. Коммунаров, 22 | 4 | 0,7 | 1 | ТКО |
| | | пр. Парковый, 7 | 3 | 0,7 | 1 | ТКО |
| | | пр. Парковый, 8 | 3 | 0,7 | 1 | ТКО |
| | | ул. Кардонная, 23 | 2 | 0,7 | 1 | ТКО |
| | | ул. Киселева, 26 | 1 | 0,7 | 1 | ТКО |
| | | пер. Телевизионный, 2 | 4 | 0,7 | 1 | ТКО |
| | | ул. Ст. Разина, 200 | 5 | 0,7 | 1 | ТКО |
| | | ул. Тракторная, 33 | 4 | 0,7 | 1 | ТКО |
| | | пер. Мельничный, 29 | 2 | 0,7 | 1 | ТКО |
| | | пер. Мельничный, 5 | 2 | 0,7 | 1 | ТКО |
| | | ул. Цвиллинга, 73 | 3 | 0,7 | 1 | ТКО |
| | | пр. Парковый, 3 | 1 | 0,7 | 1 | ТКО |
| | | пер. Хлебный, 9 | 4 | 0,7 | 1 | ТКО |
| | | ул. Пролетарская, 2 | 3 | 0,7 | 1 | ТКО |
| | | пер. Ивановский, 5 | 4 | 0,7 | 1 | ТКО |
| | | пер. Мало-Торговый, 5 | 4 | 0,7 | 1 | ТКО |
| | | пер. Коммунальный, 5 | 4 | 0,7 | 1 | ТКО |
| | | пер. Телеграфный, 14 | 4 | 0,7 | 1 | ТКО |
| | | пер. Телеграфный, 6 | 5 | 0,7 | 1 | ТКО |



Министерство природных ресурсов, экологии и имущественных отношений
Оренбургской области

| № п/п | Наименование населенного пункта | Места накопления, адрес | Объект накопления (контейнер), шт. | Объем, м3 | Период накопления (вывоз), дней | Вид отходов |
|-------|---------------------------------|--------------------------|------------------------------------|-----------|---------------------------------|-------------|
| | | ул. Пугачевская, 11 | 2 | 0,7 | 1 | ТКО |
| | | ул. Набережная, 25 | 3 | 0,7 | 1 | ТКО |
| | | ул. Брыкина, 5 | 5 | 0,7 | 1 | ТКО |
| | | пер. Казарменный, 22 | 4 | 0,7 | 1 | ТКО |
| | | ул. Пушкинская, 23 | 4 | 0,7 | 1 | ТКО |
| | | ул. Левашова, 18 | 3 | 0,7 | 1 | ТКО |
| | | ул. Володарского, 27 | 4 | 0,7 | 1 | ТКО |
| | | ул. Челюскинцев, 16 | 4 | 0,7 | 1 | ТКО |
| | | ул. Пушкинская, 9 | 4 | 0,7 | 1 | ТКО |
| | | ул. Ленинская, 8 | 3 | 0,7 | 1 | ТКО |
| | | пер. Рыбный, 4 | 4 | 0,7 | 1 | ТКО |
| | | ул. Краснознаменная, 45 | 3 | 0,7 | 1 | ТКО |
| | | ул. Краснознаменная, 49 | 2 | 0,7 | 1 | ТКО |
| | | ул. Терешковой, 77/2 | 3 | 0,7 | 1 | ТКО |
| | | ул. Терешковой, 77 | 5 | 0,7 | 1 | ТКО |
| | | ул. Терешковой, 77 | 5 | 0,7 | 1 | ТКО |
| | | ул. 60 Лет Октября, 23/1 | 3 | 0,7 | 1 | ТКО |
| | | ул. Туркестанская, 23 | 5 | 0,7 | 1 | ТКО |
| | | ул. Гагарина, 13а | 5 | 0,7 | 1 | ТКО |
| | | ул. Мало-Восточная, 1 | 2 | 0,7 | 1 | ТКО |
| | | ул. Раздольная, 1 | 2 | 0,7 | 1 | ТКО |



Министерство природных ресурсов, экологии и имущественных отношений
Оренбургской области

| № п/п | Наименование населенного пункта | Места накопления, адрес | Объект накопления (контейнер), шт. | Объем, м3 | Период накопления (вывоз), дней | Вид отходов |
|-------|---------------------------------|--------------------------|------------------------------------|-----------|---------------------------------|-------------|
| | | ул. Пролетарская, 43 | 4 | 0,7 | 1 | ТКО |
| | | ул. Володарского, 41 | 4 | 0,7 | 1 | ТКО |
| | | ул. Аксакова, 14 | 2 | 0,7 | 1 | ТКО |
| | | ул. Б. Хмельницкого, 1-3 | 4 | 0,7 | 1 | ТКО |
| | | ул. Б. Хмельницкого, 2-4 | 5 | 0,7 | 1 | ТКО |
| | | ул. 9 Января, 33 | 4 | 0,7 | 1 | ТКО |
| | | ул. Пушкинская, 53 | 3 | 0,7 | 1 | ТКО |
| | | ул. Гая, 14 | 4 | 0,7 | 1 | ТКО |
| | | ул. Ленинская, 56а | 2 | 0,7 | 1 | ТКО |
| | | пр. Знаменских, 1/1 | 4 | 0,7 | 1 | ТКО |
| | | пр. Победы, 13Г | 1 | 0,7 | 1 | ТКО |
| | | ул. Ленинская, 61 | 3 | 0,7 | 1 | ТКО |
| | | ул. Ленинская, 60 | 4 | 0,7 | 1 | ТКО |
| | | ул. Трудовая, 17 | 2 | 0,7 | 1 | ТКО |
| | | ул. Трудовая, 1 | 1 | 0,7 | 1 | ТКО |
| | | ул. Каховского, 5 | 3 | 0,7 | 1 | ТКО |
| | | ул. Вишневая, 8 | 2 | 0,7 | 1 | ТКО |
| | | ул. Локомотивная, 16 | 2 | 0,7 | 1 | ТКО |
| | | ул. Локомотивная, 35 | 1 | 0,7 | 1 | ТКО |
| | | Пр. Победы 170 | 4 | 0,7 | 1 | ТКО |
| | | ул. Транспортная 1/1 | 2 | 0,7 | 1 | ТКО |



Министерство природных ресурсов, экологии и имущественных отношений
Оренбургской области

| № п/п | Наименование населенного пункта | Места накопления, адрес | Объект накопления (контейнер), шт. | Объем, м3 | Период накопления (вывоз), дней | Вид отходов |
|-------|---------------------------------|-------------------------|------------------------------------|-----------|---------------------------------|-------------|
| | | ул. Новая, 2/1 | 3 | 0,7 | 1 | ТКО |
| | | ул. Народная, 23 | 5 | 0,7 | 1 | ТКО |
| | | ул. Полтавская, 84 | 4 | 0,7 | 1 | ТКО |
| | | ул. Полтавская, 88 | 5 | 0,7 | 1 | ТКО |
| | | ул. Народная, 6-8 | 5 | 0,7 | 1 | ТКО |
| | | ул. Народная, 12 | 8 | 0,7 | 1 | ТКО |
| | | ул. Народная, 22 | 6 | 0,7 | 1 | ТКО |
| | | ул. Новая, 11-13 | 6 | 0,7 | 1 | ТКО |
| | | ул. Пролетарская, 263/2 | 6 | 0,7 | 1 | ТКО |
| | | ул. Пролетарская, 259/1 | 7 | 0,7 | 1 | ТКО |
| | | ул. Пролетарская, 251 | 6 | 0,7 | 1 | ТКО |
| | | ул. Пролетарская, 308 | 4 | 0,7 | 1 | ТКО |
| | | пер. Дальний, 29 | 5 | 0,7 | 1 | ТКО |
| | | пер. Дальний, 33/1 | 6 | 0,7 | 1 | ТКО |
| | | ул. Чебеньковская, 34 | 2 | 0,7 | 1 | ТКО |
| | | ул. Терешковой, 138/2 | 3 | 0,7 | 1 | ТКО |
| | | ул. Салмышская, 25 | 8 | 0,7 | 1 | ТКО |
| | | ул. Монтажников, 34 | 2 | 0,7 | 1 | ТКО |
| | | пр-д. Автоматики, 12 | 3 | 0,7 | 1 | ТКО |
| | | пр. Победы, 156/3 | 10 | 0,7 | 1 | ТКО |
| | | ул. Шевченко, 249/2 | 5 | 0,7 | 1 | ТКО |



Министерство природных ресурсов, экологии и имущественных отношений
Оренбургской области

| № п/п | Наименование населенного пункта | Места накопления, адрес | Объект накопления (контейнер), шт. | Объем, м3 | Период накопления (вывоз), дней | Вид отходов |
|-------|---------------------------------|-------------------------|------------------------------------|-----------|---------------------------------|-------------|
| | | ул. Шевченко, 251 | 5 | 0,7 | 1 | ТКО |
| | | ул. Карагандинская, 54 | 6 | 0,7 | 1 | ТКО |
| | | ул. Полигонная, 34 | 4 | 0,7 | 1 | ТКО |
| | | ул. Томилинская, 240 | 6 | 0,7 | 1 | ТКО |
| | | пр. Победы, 124 | 5 | 0,7 | 1 | ТКО |
| | | ул. Полигонная, 1 | 9 | 0,7 | 1 | ТКО |
| | | ул. Салмышская, 47 | 4 | 0,7 | 1 | ТКО |
| | | ул. Салмышская, 45/1 | 3 | 0,7 | 1 | ТКО |
| | | ул. Салмышская, 43/4 | 4 | 0,7 | 1 | ТКО |
| | | пр-д. Северный, 16 | 5 | 0,7 | 1 | ТКО |
| | | Загородное шоссе, 14 | 5 | 0,7 | 1 | ТКО |
| | | ул. Высотная, 2 | 3 | 0,7 | 1 | ТКО |
| | | ул. Поляничко, 12/1 | 4 | 0,7 | 1 | ТКО |
| | | ул. Салмышская, 45 | 4 | 0,7 | 1 | ТКО |
| | | ул. Карпова, 1 | 3 | 0,7 | 1 | ТКО |
| | | ул. Высотная, 2 | 3 | 0,7 | 1 | ТКО |
| | | ул. Салмышская, 47/1 | 4 | 0,7 | 1 | ТКО |
| | | пер. Мельничный, 1/2 | 1 | 0,7 | 1 | ТКО |
| | | пер. Мельничный, 1/1 | 1 | 0,7 | 1 | ТКО |
| | | ул. Абдрашитова, 232 | 5 | 0,7 | 1 | ТКО |
| | | ул. Планерная, 5 | 5 | 0,7 | 1 | ТКО |



Министерство природных ресурсов, экологии и имущественных отношений
Оренбургской области

| № п/п | Наименование населенного пункта | Места накопления, адрес | Объект накопления (контейнер), шт. | Объем, м3 | Период накопления (вывоз), дней | Вид отходов |
|-------|---------------------------------|-----------------------------|------------------------------------|-----------|---------------------------------|-------------|
| | | пр. Победы, 121 | 8 | 0,7 | 1 | ТКО |
| | | ул. Караваева роща, 79 | 1 | 0,7 | 1 | ТКО |
| | | ул. Караваева роща, 1 | 2 | 0,7 | 1 | ТКО |
| | | ул. Нагорная, 14 | 4 | 0,7 | 1 | ТКО |
| | | пер. Обходной, 3 | 4 | 0,7 | 1 | ТКО |
| | | ул. Львовская, 116-118 | 4 | 0,7 | 1 | ТКО |
| | | ул. Тамбовская, 8 | 5 | 0,7 | 1 | ТКО |
| | | пер. Станочный, 3 | 5 | 0,7 | 1 | ТКО |
| | | пер. Станочный, 5/1 | 3 | 0,7 | 1 | ТКО |
| | | пер. Станочный, 13 | 3 | 0,7 | 1 | ТКО |
| | | ул. Бр. Коростелевых, 44-46 | 4 | 0,7 | 1 | ТКО |
| | | ул. Бр. Коростелевых, 40-42 | 5 | 0,7 | 1 | ТКО |
| | | пер. Сибирский, 3 | 1 | 0,7 | 1 | ТКО |
| | | пер. Сибирский, 1 | 2 | 0,7 | 1 | ТКО |
| | | ул. Бр. Коростелевых, 62 | 4 | 0,7 | 1 | ТКО |
| | | ул. Бр. Коростелевых, 68/1 | 4 | 0,7 | 1 | ТКО |
| | | ул. Бр. Коростелевых, 72 | 5 | 0,7 | 1 | ТКО |
| | | ул. Нагорная, 1 | 7 | 0,7 | 1 | ТКО |
| | | ул. Юркина, 3-5 | 4 | 0,7 | 1 | ТКО |
| | | ул. Юркина, 15-17 | 3 | 0,7 | 1 | ТКО |
| | | ул. Полтавская, 39 | 5 | 0,7 | 1 | ТКО |



Министерство природных ресурсов, экологии и имущественных отношений
Оренбургской области

| № п/п | Наименование населенного пункта | Места накопления, адрес | Объект накопления (контейнер), шт. | Объем, м3 | Период накопления (вывоз), дней | Вид отходов |
|-------|---------------------------------|--------------------------|------------------------------------|-----------|---------------------------------|-------------|
| | | ул. Полтавская, 17 | 5 | 0,7 | 1 | ТКО |
| | | ул. Шевченко, 12 | 5 | 0,7 | 1 | ТКО |
| | | ул. Шевченко, 14 | 5 | 0,7 | 1 | ТКО |
| | | ул. Шевченко, 10 | 4 | 0,7 | 1 | ТКО |
| | | ул. Шевченко, 18 | 5 | 0,7 | 1 | ТКО |
| | | ул. Кавказская, 5 | 2 | 0,7 | 1 | ТКО |
| | | пер. Связной, 3/1 | 3 | 0,7 | 1 | ТКО |
| | | ул. Лабужского, 2 | 4 | 0,7 | 1 | ТКО |
| | | ул. Лабужского, 12 | 6 | 0,7 | 1 | ТКО |
| | | ул. Лабужского, 12/1 | 3 | 0,7 | 1 | ТКО |
| | | ул. Лабужского, 18 | 1 | 0,7 | 1 | ТКО |
| | | ул. Чебеньковская, 4 | 4 | 0,7 | 1 | ТКО |
| | | ул. Бр. Башиловых, 13 | 10 | 0,7 | 1 | ТКО |
| | | ул. Бр. Башиловых, 17/2 | 4 | 0,7 | 1 | ТКО |
| | | ул. Бр. Башиловых, 15/6 | 3 | 0,7 | 1 | ТКО |
| | | ул. Новая, 1/1 | 3 | 0,7 | 1 | ТКО |
| | | ул. Бр. Башиловых, 12-14 | 4 | 0,7 | 1 | ТКО |
| | | ул. Бр. Башиловых, 13/1 | 3 | 0,7 | 1 | ТКО |
| | | ул. Тепловозная, 7-9 | 2 | 0,7 | 1 | ТКО |
| | | ул. Локомотивная, 1а | 2 | 0,7 | 1 | ТКО |
| | | ул. Калининградская, 7 | 2 | 0,7 | 1 | ТКО |



Министерство природных ресурсов, экологии и имущественных отношений
Оренбургской области

| № п/п | Наименование населенного пункта | Места накопления, адрес | Объект накопления (контейнер), шт. | Объем, м3 | Период накопления (вывоз), дней | Вид отходов |
|-------|---------------------------------|----------------------------|------------------------------------|-----------|---------------------------------|-------------|
| | | ул. Калининградская, 25-29 | 2 | 0,7 | 1 | ТКО |
| | | ул. Ижевская, 8 | 2 | 0,7 | 1 | ТКО |
| | | ул. Каховского, 18 | 4 | 0,7 | 1 | ТКО |
| | | ул. Гастелло, 92 | 6 | 0,7 | 1 | ТКО |
| | | ул. Ворошилова, 4 | 5 | 0,7 | 1 | ТКО |
| | | ул. Подурова, 70 | 5 | 0,7 | 1 | ТКО |
| | | ул. Краснодарская, 34 | 2 | 0,7 | 1 | ТКО |
| | | ул. Соболева гора, 6 | 2 | 0,7 | 1 | ТКО |
| | | ул. Ворошилова, 30 | 2 | 0,7 | 1 | ТКО |
| | | пер. Таймырский, 5 | 4 | 0,7 | 1 | ТКО |
| | | ул. Ворошилова, 7 а | 6 | 0,7 | 1 | ТКО |
| | | ул. Восстания, 77 | 4 | 0,7 | 1 | ТКО |
| | | ул. Гусева, 28 | 3 | 0,7 | 1 | ТКО |
| | | ул. Гусева, 19 | 4 | 0,7 | 1 | ТКО |
| | | ул. Привокзальная, 2 | 4 | 0,7 | 1 | ТКО |
| | | ул. Орлова, 4-6 | 7 | 0,7 | 1 | ТКО |
| | | пр. Парковый, 52 | 5 | 0,7 | 1 | ТКО |
| | | пр. Парковый 48 | 4 | 0,7 | 1 | ТКО |
| | | пр. Бр. Коростелевых, 2 | 4 | 0,7 | 1 | ТКО |
| | | пр. Бр. Коростелевых, 8 | 4 | 0,7 | 1 | ТКО |
| | | пр. Бр. Коростелевых, 18 | 5 | 0,7 | 1 | ТКО |



Министерство природных ресурсов, экологии и имущественных отношений
Оренбургской области

| № п/п | Наименование населенного пункта | Места накопления, адрес | Объект накопления (контейнер), шт. | Объем, м3 | Период накопления (вывоз), дней | Вид отходов |
|-------|---------------------------------|----------------------------------|------------------------------------|-----------|---------------------------------|-------------|
| | | пр. Бр. Коростелевых, 43-45 | 5 | 0,7 | 1 | ТКО |
| | | ул. Чернышевского, 32 | 7 | 0,7 | 1 | ТКО |
| | | пр. Мясокомбината, 3-5 | 7 | 0,7 | 1 | ТКО |
| | | ул. Дёповская, 65 | 4 | 0,7 | 1 | ТКО |
| | | ул. Кривцова, 1/1 | 9 | 0,7 | 1 | ТКО |
| | | ул. Кривцова, 3а | 3 | 0,7 | 1 | ТКО |
| | | ул. Ткачева, 79 | 8 | 0,7 | 1 | ТКО |
| | | пер. Дорожный, 3 | 3 | 0,7 | 1 | ТКО |
| | | пер. Дорожный, 7-9 | 3 | 0,7 | 1 | ТКО |
| | | пер. Игоря Третьяка, 12 | 4 | 0,7 | 1 | ТКО |
| | | пр. Бр. Коростелевых, 61 | 5 | 0,7 | 1 | ТКО |
| | | ул. Культурная, 2 | 7 | 0,7 | 1 | ТКО |
| | | ул. Желябова, 17-19 | 4 | 0,7 | 1 | ТКО |
| | | ул. Ногина, 18 | 6 | 0,7 | 1 | ТКО |
| | | ул. Ткачева, 1 | 4 | 0,7 | 1 | ТКО |
| | | ул. Котова, 97 а | 5 | 0,7 | 1 | ТКО |
| | | ул. Котова, 103 | 5 | 0,7 | 1 | ТКО |
| | | ул. Котова, 42-44 | 4 | 0,7 | 1 | ТКО |
| | | 18-й разъезд ул. Лесхозная | 3 | 0,7 | 1 | ТКО |
| | | 18-й разъезд ул. Железнодорожная | 3 | 0,7 | 1 | ТКО |
| | | ул. Кольцевая, 11-13 | 4 | 0,7 | 1 | ТКО |



Министерство природных ресурсов, экологии и имущественных отношений
Оренбургской области

| № п/п | Наименование населенного пункта | Места накопления, адрес | Объект накопления (контейнер), шт. | Объем, м3 | Период накопления (вывоз), дней | Вид отходов |
|-------|---------------------------------|--------------------------------|------------------------------------|-----------|---------------------------------|-------------|
| | | ул. Манежная, 18 | 4 | 0,7 | 1 | ТКО |
| | | ул. Турбинная, 29 | 4 | 0,7 | 1 | ТКО |
| | | ул. Турбинная, 15-17 | 4 | 0,7 | 1 | ТКО |
| | | ул. Турбинная, 9 | 4 | 0,7 | 1 | ТКО |
| | | ул. Кольцевая, 17 | 4 | 0,7 | 1 | ТКО |
| | | ул. Кольцевая, 35 | 3 | 0,7 | 1 | ТКО |
| | | ул. Кольцевая, 21/1 | 5 | 0,7 | 1 | ТКО |
| | | ул. Кольцевая, 29 | 4 | 0,7 | 1 | ТКО |
| | | ул. Кольцевая, 28 | 4 | 0,7 | 1 | ТКО |
| | | ул. Западная, 3 | 6 | 0,7 | 1 | ТКО |
| | | ул. Курочкина, 15/1 | 4 | 0,7 | 1 | ТКО |
| | | ул. Курочкина, 1а | 4 | 0,7 | 1 | ТКО |
| | | пер. Боевой, 8 | 2 | 0,7 | 1 | ТКО |
| | | ул. Тамарова, 2/3 | 5 | 0,7 | 1 | ТКО |
| | | ул. Озеленителей, 10 | 2 | 0,7 | 1 | ТКО |
| | | <i>заглубленные контейнеры</i> | | | | |
| | | ул. Пролетарская, 269/1 | 2 | 5,0 | 1 | ТКО |
| | | ул. Красная площадь, 1 | 2 | 5,0 | 1 | ТКО |
| | | ул. Красная площадь, 7 Б | 1 | 5,0 | 1 | ТКО |
| | | ул. Каширина, 5 | 4 | 5,0 | 1 | ТКО |
| | | ул. Каширина, 17 | 2 | 5,0 | 1 | ТКО |



Министерство природных ресурсов, экологии и имущественных отношений
Оренбургской области

| № п/п | Наименование населенного пункта | Места накопления, адрес | Объект накопления (контейнер), шт. | Объем, м3 | Период накопления (вывоз), дней | Вид отходов |
|-------|---------------------------------|-------------------------|------------------------------------|-----------|---------------------------------|-------------|
| | | пер. Дмитриевский, 32 | 2 | 5,0 | 1 | ТКО |
| | | ул. 8 Марта, 1 в | 1 | 5,0 | 1 | ТКО |
| | | пер. Почтовый, 11 | 3 | 5,0 | 1 | ТКО |
| | | ул. Челюскинцев, 17 | 3 | 5,0 | 1 | ТКО |
| | | пер. Кавалерийский, 1 | 1 | 5,0 | 1 | ТКО |
| | | ул. Донецкая, 4 | 3 | 5,0 | 1 | ТКО |
| | | ул. Чкалова, 5 | 4 | 5,0 | 1 | ТКО |
| | | ул. Чкалова, 3/1 | 2 | 5,0 | 1 | ТКО |
| | | ул. Чкалова, 17 | 2 | 5,0 | 1 | ТКО |
| | | ул. Чкалова, 25 | 2 | 5,0 | 1 | ТКО |
| | | ул. Чкалова, 27 | 1 | 5,0 | 1 | ТКО |
| | | ул. Чкалова, 31 | 3 | 5,0 | 1 | ТКО |
| | | ул. Чкалова, 39 | 2 | 5,0 | 1 | ТКО |
| | | ул. Чкалова, 41 | 2 | 5,0 | 1 | ТКО |
| | | ул. Чкалова, 45 | 2 | 5,0 | 1 | ТКО |
| | | ул. Уральская, 2/8 | 2 | 5,0 | 1 | ТКО |
| | | ул. Кима, 6 | 4 | 5,0 | 1 | ТКО |
| | | ул. Потехина, 28 | 4 | 5,0 | 1 | ТКО |
| | | ул. Чкалова, 53 | 2 | 5,0 | 1 | ТКО |
| | | ул. Чкалова, 57 | 3 | 5,0 | 1 | ТКО |
| | | ул. Чкалова, 59/1 | 2 | 5,0 | 1 | ТКО |



Министерство природных ресурсов, экологии и имущественных отношений
Оренбургской области

| № п/п | Наименование населенного пункта | Места накопления, адрес | Объект накопления (контейнер), шт. | Объем, м3 | Период накопления (вывоз), дней | Вид отходов |
|-------|---------------------------------|-------------------------|------------------------------------|-----------|---------------------------------|-------------|
| | | ул. 60 Лет Октября, 3/1 | 1 | 5,0 | 1 | ТКО |
| | | пр. Гагарина, 17 | 1 | 5,0 | 1 | ТКО |
| | | ул. Алтайская, 2/2 | 2 | 5,0 | 1 | ТКО |
| | | ул. Донковцева, 5/1 | 5 | 5,0 | 1 | ТКО |
| | | пр. Гагарина, 21/8 | 4 | 5,0 | 1 | ТКО |
| | | пр. Гагарина, 25/5 | 2 | 5,0 | 1 | ТКО |
| | | пр. Гагарина, 25/1 | 2 | 5,0 | 1 | ТКО |
| | | пр. Гагарина, 25/3 | 2 | 5,0 | 1 | ТКО |
| | | пр. Гагарина, 23а | 3 | 5,0 | 1 | ТКО |
| | | пр. Гагарина, 27 | 2 | 5,0 | 1 | ТКО |
| | | пр. Гагарина, 33 | 5 | 5,0 | 1 | ТКО |
| | | пр. Гагарина, 37/5 | 2 | 5,0 | 1 | ТКО |
| | | пр. Гагарина, 39/1 | 2 | 5,0 | 1 | ТКО |
| | | пр. Гагарина, 41/2 | 2 | 5,0 | 1 | ТКО |
| | | пр. Гагарина, 49/1 | 1 | 5,0 | 1 | ТКО |
| | | пр. Гагарина, 51 | 1 | 5,0 | 1 | ТКО |
| | | пр. Гагарина, 43/3 | 2 | 5,0 | 1 | ТКО |
| | | пр. Гагарина, 43/1 | 2 | 5,0 | 1 | ТКО |
| | | пр. Гагарина, 58/1 | 2 | 5,0 | 1 | ТКО |
| | | ул. Газовиков, 20 | 3 | 5,0 | 1 | ТКО |
| | | ул. Газовиков, 22 | 2 | 5,0 | 1 | ТКО |



Министерство природных ресурсов, экологии и имущественных отношений
Оренбургской области

| № п/п | Наименование населенного пункта | Места накопления, адрес | Объект накопления (контейнер), шт. | Объем, м3 | Период накопления (вывоз), дней | Вид отходов |
|-------|---------------------------------|-------------------------|------------------------------------|-----------|---------------------------------|-------------|
| | | пр. Промысловый, 19 | 3 | 5,0 | 1 | ТКО |
| | | пр. Гагарина, 44 | 1 | 5,0 | 1 | ТКО |
| | | пр. Гагарина, 52 | 3 | 5,0 | 1 | ТКО |
| | | пр-т Гагарина, 44/3 | 2 | 5,0 | 1 | ТКО |
| | | пр. Гагарина, 40/2 | 3 | 5,0 | 1 | ТКО |
| | | пр. Мира, 2 а | 2 | 5,0 | 1 | ТКО |
| | | пр. Мира, 14 | 1 | 5,0 | 1 | ТКО |
| | | ул. 13 линия, 2 | 3 | 5,0 | 1 | ТКО |
| | | п. Весенний | 1 | 5,0 | 1 | ТКО |
| | | ул. Беляевская, 61 | 2 | 5,0 | 1 | ТКО |
| | | ул. Беляевская, 39/1 | 1 | 5,0 | 1 | ТКО |
| | | ул. Казахская, 18 | 4 | 5,0 | 1 | ТКО |
| | | ул. Беляевская, 31 | 2 | 5,0 | 1 | ТКО |
| | | ул. Беляевская, 23 | 2 | 5,0 | 1 | ТКО |
| | | ул. Центральная, 3/3 | 2 | 5,0 | 1 | ТКО |
| | | ул. Даля, 5 | 2 | 5,0 | 1 | ТКО |
| | | ул. Даля, 2 | 1 | 5,0 | 1 | ТКО |
| | | ул. Центральная, 14 | 2 | 5,0 | 1 | ТКО |
| | | ул. Текстильщиков, 3 | 2 | 5,0 | 1 | ТКО |
| | | ул. Центральная, 18 | 2 | 5,0 | 1 | ТКО |
| | | ул. Илекская, 82 | 2 | 5,0 | 1 | ТКО |



Министерство природных ресурсов, экологии и имущественных отношений
Оренбургской области

| № п/п | Наименование населенного пункта | Места накопления, адрес | Объект накопления (контейнер), шт. | Объем, м3 | Период накопления (вывоз), дней | Вид отходов |
|-------|---------------------------------|-------------------------|------------------------------------|-----------|---------------------------------|-------------|
| | | ул. Илекская, 80 | 2 | 5,0 | 1 | ТКО |
| | | ул. Заречная, 18/2 | 2 | 5,0 | 1 | ТКО |
| | | ул. Амурская, 8 | 1 | 5,0 | 1 | ТКО |
| | | ул. Амурская, 6/2 | 1 | 5,0 | 1 | ТКО |
| | | ул. Амурская, 4 | 2 | 5,0 | 1 | ТКО |
| | | ул. Беляевская, 49 | 3 | 5,0 | 1 | ТКО |
| | | ул. Беляевская, 57 | 1 | 5,0 | 1 | ТКО |
| | | ул. Авиационная, 8/1 | 1 | 5,0 | 1 | ТКО |
| | | ул. Авиационная, 20/2 | 1 | 5,0 | 1 | ТКО |
| | | ул. Авиационная, 8 | 3 | 5,0 | 1 | ТКО |
| | | ул. Авиационная, 16 | 2 | 5,0 | 1 | ТКО |
| | | п. Пригородный | 2 | 5,0 | 1 | ТКО |
| | | пер. Свободина, 7 | 3 | 5,0 | 1 | ТКО |
| | | ул. Орджоникидзе, 17 | 2 | 5,0 | 1 | ТКО |
| | | ул. Кирова, 52 а | 1 | 5,0 | 1 | ТКО |
| | | пер. Шевченко, 20 | 1 | 5,0 | 1 | ТКО |
| | | ул. Маршала Жукова, 32 | 1 | 5,0 | 1 | ТКО |
| | | ул. Телелевизионный, 8 | 2 | 5,0 | 1 | ТКО |
| | | ул. Спартаковская, 90 | 2 | 5,0 | 1 | ТКО |
| | | ул. Харьковская, 4 | 1 | 5,0 | 1 | ТКО |
| | | пер. Больничный, 6 а | 3 | 5,0 | 1 | ТКО |



Министерство природных ресурсов, экологии и имущественных отношений
Оренбургской области

| № п/п | Наименование населенного пункта | Места накопления, адрес | Объект накопления (контейнер), шт. | Объем, м3 | Период накопления (вывоз), дней | Вид отходов |
|-------|---------------------------------|----------------------------|------------------------------------|-----------|---------------------------------|-------------|
| | | ул. Мало-Мельничная, 38 | 2 | 5,0 | 1 | ТКО |
| | | пр. Победы, 107 | 2 | 5,0 | 1 | ТКО |
| | | ул. Плеханова, 17 | 2 | 5,0 | 1 | ТКО |
| | | ул. Аксакова, 28 | 2 | 5,0 | 1 | ТКО |
| | | ул. Аксакова, 20 | 1 | 5,0 | 1 | ТКО |
| | | ул. Аксакова, 18/1 | 1 | 5,0 | 1 | ТКО |
| | | пр. Победы, 14 | 1 | 5,0 | 1 | ТКО |
| | | пр. Победы, 5 | 2 | 5,0 | 1 | ТКО |
| | | пр. Победы, 2 Б | 2 | 5,0 | 1 | ТКО |
| | | пр. Победы, 10 | 1 | 5,0 | 1 | ТКО |
| | | ул. Терешкова, 10/5 - 10/6 | 2 | 5,0 | 1 | ТКО |
| | | ул. Ташкентская, 163 | 3 | 5,0 | 1 | ТКО |
| | | ул. Советская, 73 | 3 | 2,5 | 1 | ТКО |
| | | ул. Советская, 67 | 1 | 5,0 | 1 | ТКО |
| | | ул. Советская, 63 | 2 | 5,0 | 1 | ТКО |
| | | ул. Советская, 66 | 3 | 5,0 | 1 | ТКО |
| | | ул. Пролетарская, 86 | 1 | 5,0 | 1 | ТКО |
| | | ул. Комсомольская, 85 | 3 | 5,0 | 1 | ТКО |
| | | ул. Орджоникидзе, 72 | 3 | 5,0 | 1 | ТКО |
| | | ул. Орджоникидзе, 74 | 3 | 5,0 | 1 | ТКО |
| | | ул. Терешковой, 77 | 8 | 2,5 | 1 | ТКО |



Министерство природных ресурсов, экологии и имущественных отношений
Оренбургской области

| № п/п | Наименование населенного пункта | Места накопления, адрес | Объект накопления (контейнер), шт. | Объем, м3 | Период накопления (вывоз), дней | Вид отходов |
|-------|---------------------------------|-------------------------|------------------------------------|-----------|---------------------------------|-------------|
| | | ул. Комсомольская, 128 | 2 | 5,0 | 1 | ТКО |
| | | ул. Туркестанская, 8 А | 2 | 5,0 | 1 | ТКО |
| | | ул. Туркестанская, 2 А | 2 | 5,0 | 1 | ТКО |
| | | ул. Туркестанская, 7 | 2 | 5,0 | 1 | ТКО |
| | | ул. Чкалова, 14 | 2 | 5,0 | 1 | ТКО |
| | | ул. Туркестанская, 15 | 2 | 5,0 | 1 | ТКО |
| | | ул. Чкалова, 2-4 | 3 | 5,0 | 1 | ТКО |
| | | ул. Туркестанская, 27 | 2 | 5,0 | 1 | ТКО |
| | | ул. Туркестанская, 41 | 2 | 5,0 | 1 | ТКО |
| | | ул. Кима, 25 | 2 | 5,0 | 1 | ТКО |
| | | ул. Чкалова, 26 | 2 | 5,0 | 1 | ТКО |
| | | ул. Чкалова, 28 | 2 | 5,0 | 1 | ТКО |
| | | ул. Чкалова, 20 | 2 | 5,0 | 1 | ТКО |
| | | ул. Чкалова, 70 | 2 | 5,0 | 1 | ТКО |
| | | ул. Чкалова, 62 | 2 | 2,5 | 1 | ТКО |
| | | ул. Чкалова, 56 | 2 | 5,0 | 1 | ТКО |
| | | ул. Чкалова, 32/1 | 2 | 5,0 | 1 | ТКО |
| | | ул. Чкалова, 46 | 2 | 5,0 | 1 | ТКО |
| | | ул. Чкалова, 46 | 2 | 5,0 | 1 | ТКО |
| | | ул. Туркестанская, 45 | 2 | 5,0 | 1 | ТКО |
| | | ул. Туркестанская, 55 | 1 | 5,0 | 1 | ТКО |



Министерство природных ресурсов, экологии и имущественных отношений
Оренбургской области

| № п/п | Наименование населенного пункта | Места накопления, адрес | Объект накопления (контейнер), шт. | Объем, м3 | Период накопления (вывоз), дней | Вид отходов |
|-------|---------------------------------|---------------------------|------------------------------------|-----------|---------------------------------|-------------|
| | | пр. Гагарина, 2-4 | 1 | 5,0 | 1 | ТКО |
| | | пр. Гагарина, 8 | 2 | 5,0 | 1 | ТКО |
| | | ул. Ленинградская, 92 | 2 | 5,0 | 1 | ТКО |
| | | ул. 60 лет Октября, 6 | 1 | 5,0 | 1 | ТКО |
| | | пр. Майский, 1 б | 2 | 5,0 | 1 | ТКО |
| | | пр. Майский, 12 | 1 | 5,0 | 1 | ТКО |
| | | пр. Майский, 2 | 1 | 5,0 | 1 | ТКО |
| | | ул. 60 лет Октября, 18 | 2 | 5,0 | 1 | ТКО |
| | | ул. Восточная, 17 | 2 | 5,0 | 1 | ТКО |
| | | ул. Карагандинская, 39/1 | 2 | 5,0 | 1 | ТКО |
| | | ул. 60 лет Октября, 25 | 2 | 5,0 | 1 | ТКО |
| | | пер. Светлый, 5 | 2 | 5,0 | 1 | ТКО |
| | | ул. Восточная, 29/1 | 2 | 5,0 | 1 | ТКО |
| | | пер. Светлый, 15 | 1 | 5,0 | 1 | ТКО |
| | | ул. Восточная, 1 | 2 | 5,0 | 1 | ТКО |
| | | ул. 16-я Линия, 4 | 1 | 5,0 | 1 | ТКО |
| | | ул. 16-я Линия, 14 | 2 | 5,0 | 1 | ТКО |
| | | ул. Мира, 3/1 | 3 | 5,0 | 1 | ТКО |
| | | ул. Карагандинская, 110 | 2 | 5,0 | 1 | ТКО |
| | | ул. Карагандинская, 104/1 | 4 | 2,5 | 1 | ТКО |
| | | ул. Луговая, 83 | 3 | 5,0 | 1 | ТКО |



Министерство природных ресурсов, экологии и имущественных отношений
Оренбургской области

| № п/п | Наименование населенного пункта | Места накопления, адрес | Объект накопления (контейнер), шт. | Объем, м3 | Период накопления (вывоз), дней | Вид отходов |
|-------|---------------------------------|-------------------------|------------------------------------|-----------|---------------------------------|-------------|
| | | ул. Восточная, 80 | 2 | 5,0 | 1 | ТКО |
| | | ул. Восточная, 31 | 2 | 5,0 | 1 | ТКО |
| | | ул. Луговая, 95/1 | 3 | 5,0 | 1 | ТКО |
| | | ул. Шевченко, 42 | 2 | 5,0 | 1 | ТКО |
| | | ул. Шевченко, 36 | 2 | 5,0 | 1 | ТКО |
| | | ул. Шевченко, 30 | 1 | 5,0 | 1 | ТКО |
| | | ул. Шевченко, 239 | 3 | 5,0 | 1 | ТКО |
| | | ул. Одесская, 111 | 3 | 5,0 | 1 | ТКО |
| | | ул. Самолётная, 216 | 3 | 5,0 | 1 | ТКО |
| | | пр. Победы, 132 | 1 | 5,0 | 1 | ТКО |
| | | ул. Самолётная, 95 | 1 | 5,0 | 1 | ТКО |
| | | ул. Самолётная, 85 | 2 | 5,0 | 1 | ТКО |
| | | ул. Карагандинская, 34 | 2 | 5,0 | 1 | ТКО |
| | | ул. Карагандинская, 15 | 2 | 5,0 | 1 | ТКО |
| | | ул. Алтайская, 12 | 1 | 5,0 | 1 | ТКО |
| | | ул. Алтайская, 12 а | 2 | 5,0 | 1 | ТКО |
| | | ул. Алтайская, 2 | 1 | 5,0 | 1 | ТКО |
| | | ул. Ткачева, 91 | 3 | 5,0 | 1 | ТКО |
| | | ул. Герцена, 47 | 2 | 5,0 | 1 | ТКО |
| | | ул. Нагорная, 9 | 3 | 5,0 | 1 | ТКО |
| | | ул. Терешковой, 241 | 3 | 5,0 | 1 | ТКО |



Министерство природных ресурсов, экологии и имущественных отношений
Оренбургской области

| № п/п | Наименование населенного пункта | Места накопления, адрес | Объект накопления (контейнер), шт. | Объем, м3 | Период накопления (вывоз), дней | Вид отходов |
|-------|---------------------------------|--------------------------------|------------------------------------|-----------|---------------------------------|-------------|
| | | ул. Пролетарская, 271 | 2 | 5,0 | 1 | ТКО |
| | | ул. Пролетарская, 288/2 | 3 | 5,0 | 1 | ТКО |
| | | ул. Пролетарская, 288/3 | 3 | 5,0 | 1 | ТКО |
| | | ул. Пер. Нижний, 3/1 | 2 | 5,0 | 1 | ТКО |
| | | ул. Терешковой, 241/2 | 2 | 5,0 | 1 | ТКО |
| | | ул. Новая, 23 | 2 | 5,0 | 1 | ТКО |
| | | ул. Новая, 25 | 3 | 5,0 | 1 | ТКО |
| | | ул. Терешковой, 257 | 2 | 5,0 | 1 | ТКО |
| | | ул. Новая, 10 | 3 | 5,0 | 1 | ТКО |
| | | ул. Новая, 6 | 2 | 5,0 | 1 | ТКО |
| | | ул. Пролетарская, 314 | 3 | 5,0 | 1 | ТКО |
| | | ул. Ноябрьская, 46 | 6 | 5,0 | 1 | ТКО |
| | | ул. Дальний, 45 | 3 | 5,0 | 1 | ТКО |
| | | ул. Чебеньковская/Терешковой | 2 | 5,0 | 1 | ТКО |
| | | ул. Терешковой, 134 (институт) | 2 | 5,0 | 1 | ТКО |
| | | ул. Берёзки, 2/2 | 2 | 5,0 | 1 | ТКО |
| | | ул. С. Лазо, 15 | 2 | 5,0 | 1 | ТКО |
| | | ул. Космическая, 2/1 | 3 | 5,0 | 1 | ТКО |
| | | ул. Берёзки, 4 | 1 | 5,0 | 1 | ТКО |
| | | ул. Берёзки, 14 | 1 | 5,0 | 1 | ТКО |
| | | ул. Дзержинского, 7/1 | 3 | 5,0 | 1 | ТКО |



Министерство природных ресурсов, экологии и имущественных отношений
Оренбургской области

| № п/п | Наименование населенного пункта | Места накопления, адрес | Объект накопления (контейнер), шт. | Объем, м3 | Период накопления (вывоз), дней | Вид отходов |
|-------|---------------------------------|-------------------------|------------------------------------|-----------|---------------------------------|-------------|
| | | ул. С. Лазо, 3 | 3 | 5,0 | 1 | ТКО |
| | | ул. Конституции, 13 | 2 | 5,0 | 1 | ТКО |
| | | ул. Конституции, 9 | 2 | 5,0 | 1 | ТКО |
| | | ул. Конституции, 3 | 2 | 5,0 | 1 | ТКО |
| | | ул. Театральная, 1 | 1 | 5,0 | 1 | ТКО |
| | | ул. Конституции, 10 | 2 | 5,0 | 1 | ТКО |
| | | ул. Театральная, 13/1 | 3 | 5,0 | 1 | ТКО |
| | | ул. 70 лет ВЛКСМ, 3 | 2 | 5,0 | 1 | ТКО |
| | | ул. 70 лет ВЛКСМ, 31 | 2 | 5,0 | 1 | ТКО |
| | | ул. 70 лет ВЛКСМ, 15 | 2 | 5,0 | 1 | ТКО |
| | | ул. 70 лет ВЛКСМ, 20 | 3 | 5,0 | 1 | ТКО |
| | | ул. 70 лет ВЛКСМ, 23 | 1 | 5,0 | 1 | ТКО |
| | | ул. Северный, 3 | 2 | 5,0 | 1 | ТКО |
| | | ул. Конституции, 23 | 2 | 5,0 | 1 | ТКО |
| | | ул. Дзержинского, 14/1 | 2 | 5,0 | 1 | ТКО |
| | | ул. Дзержинского, 12 | 1 | 5,0 | 1 | ТКО |
| | | ул. Дзержинского, 6 | 2 | 5,0 | 1 | ТКО |
| | | ул. Братская, 1 | 2 | 5,0 | 1 | ТКО |
| | | ул. Братская, 8/3 | 2 | 5,0 | 1 | ТКО |
| | | ул. Волгоградская, 10 | 1 | 5,0 | 1 | ТКО |
| | | ул. Дзержинского, 28 | 1 | 5,0 | 1 | ТКО |



Министерство природных ресурсов, экологии и имущественных отношений
Оренбургской области

| № п/п | Наименование населенного пункта | Места накопления, адрес | Объект накопления (контейнер), шт. | Объем, м3 | Период накопления (вывоз), дней | Вид отходов |
|-------|---------------------------------|-------------------------|------------------------------------|-----------|---------------------------------|-------------|
| | | ул. Салмышская, 4 | 1 | 5,0 | 1 | ТКО |
| | | ул. Салмышская, 6 | 2 | 5,0 | 1 | ТКО |
| | | ул. Дзержинского, 29 | 3 | 5,0 | 1 | ТКО |
| | | ул. Дзержинского, 35 | 2 | 5,0 | 1 | ТКО |
| | | ул. Просторная, 8 | 1 | 5,0 | 1 | ТКО |
| | | ул. Родимцева, 15 | 2 | 5,0 | 1 | ТКО |
| | | ул. Просторная, 14/1 | 3 | 5,0 | 1 | ТКО |
| | | ул. Тихая, 6 | 1 | 5,0 | 1 | ТКО |
| | | ул. Салмышская, 5/1 | 3 | 5,0 | 1 | ТКО |
| | | ул. Волгоградская, 38 | 2 | 5,0 | 1 | ТКО |
| | | ул. Волгоградская, 42 | 2 | 5,0 | 1 | ТКО |
| | | ул. Волгоградская, 44/3 | 2 | 5,0 | 1 | ТКО |
| | | ул. Салмышская, 5/2 | 2 | 5,0 | 1 | ТКО |
| | | ул. Дзержинского, 39 | 2 | 5,0 | 1 | ТКО |
| | | ул. Волгоградская, 5 | 1 | 5,0 | 1 | ТКО |
| | | ул. Волгоградская, 1/1 | 1 | 5,0 | 1 | ТКО |
| | | ул. Дзержинского, 32 | 3 | 5,0 | 1 | ТКО |
| | | ул. Всесоюзная, 6 | 3 | 5,0 | 1 | ТКО |
| | | ул. Всесоюзная, 5 | 2 | 5,0 | 1 | ТКО |
| | | ул. Всесоюзная, 7/1 | 2 | 5,0 | 1 | ТКО |
| | | ул. Всесоюзная, 14 | 2 | 5,0 | 1 | ТКО |



Министерство природных ресурсов, экологии и имущественных отношений
Оренбургской области

| № п/п | Наименование населенного пункта | Места накопления, адрес | Объект накопления (контейнер), шт. | Объем, м3 | Период накопления (вывоз), дней | Вид отходов |
|-------|---------------------------------|-------------------------------|------------------------------------|-----------|---------------------------------|-------------|
| | | ул. Театральная, 31 | 2 | 5,0 | 1 | ТКО |
| | | ул. Дзержинского, 26 | 2 | 5,0 | 1 | ТКО |
| | | ул. Дзержинского, 24 | 2 | 5,0 | 1 | ТКО |
| | | ул. Конституции, 22 | 2 | 5,0 | 1 | ТКО |
| | | ул. Конституции, 26 | 2 | 5,0 | 1 | ТКО |
| | | ул. Волгоградская 22 | 2 | 5,0 | 1 | ТКО |
| | | ул. Волгоградская, 26 | 1 | 5,0 | 1 | ТКО |
| | | ул. Победы, 144 | 2 | 5,0 | 1 | ТКО |
| | | ул. Победы, 150 | 5 | 2,5 | 1 | ТКО |
| | | ул. Победы, 140 в (пироговка) | 2 | 5,0 | 1 | ТКО |
| | | ул. Промышленная, 12 | 3 | 5,0 | 1 | ТКО |
| | | ул. Промышленная, 11 | 2 | 5,0 | 1 | ТКО |
| | | ул. Монтажников, 14/1 | 2 | 5,0 | 1 | ТКО |
| | | ул. Победы, 162/3 | 1 | 5,0 | 1 | ТКО |
| | | ул. Победы, 164/1, 166/1 | 2 | 5,0 | 1 | ТКО |
| | | ул. Победы, 172 | 1 | 5,0 | 1 | ТКО |
| | | ул. Победы, 155/3 | 4 | 5,0 | 1 | ТКО |
| | | ул. Победы, 176 | 3 | 5,0 | 1 | ТКО |
| | | ул. Салмышская, 39 | 2 | 5,0 | 1 | ТКО |
| | | ул. Липовая, 15 | 2 | 5,0 | 1 | ТКО |
| | | ул. Салмышская, 33 | 2 | 5,0 | 1 | ТКО |



Министерство природных ресурсов, экологии и имущественных отношений
Оренбургской области

| № п/п | Наименование населенного пункта | Места накопления, адрес | Объект накопления (контейнер), шт. | Объем, м3 | Период накопления (вывоз), дней | Вид отходов |
|-------|---------------------------------|---------------------------------|------------------------------------|-----------|---------------------------------|-------------|
| | | ул. Салмышская, 29 | 2 | 5,0 | 1 | ТКО |
| | | ул. Родимцева, 8 | 3 | 5,0 | 1 | ТКО |
| | | ул. Салмышская, 11/1 | 2 | 5,0 | 1 | ТКО |
| | | ул. Юн. Ленинцев, 15 | 3 | 5,0 | 1 | ТКО |
| | | ул. Юн. Ленинцев, 7/1 | 2 | 5,0 | 1 | ТКО |
| | | ул. Салмышская, 43 | 3 | 5,0 | 1 | ТКО |
| | | ул. Салмышская, 49 (бургеркинг) | 1 | 5,0 | 1 | ТКО |
| | | ул. Салмышская, 44 | 3 | 5,0 | 1 | ТКО |
| | | ул. Салмышская, 48/2 | 1 | 5,0 | 1 | ТКО |
| | | ул. Салмышская, 52 | 3 | 5,0 | 1 | ТКО |
| | | ул. Диагностики, 17 | 2 | 5,0 | 1 | ТКО |
| | | ул. Транспортная, 12/1 | 1 | 5,0 | 1 | ТКО |
| | | ул. Диагностики, 19 | 2 | 5,0 | 1 | ТКО |
| | | ул. Диагностики, 21 | 3 | 5,0 | 1 | ТКО |
| | | ул. Салмышская, 67/2 | 4 | 5,0 | 1 | ТКО |
| | | ул. Высотная, 6 | 4 | 5,0 | 1 | ТКО |
| | | ул. Гаранькина, 27 | 2 | 5,0 | 1 | ТКО |
| | | ул. Гаранькина, 21 | 1 | 5,0 | 1 | ТКО |
| | | ул. Гаранькина, 23-25 | 3 | 5,0 | 1 | ТКО |
| | | ул. Транспортная, 18/5 | 3 | 5,0 | 1 | ТКО |
| | | ул. Транспортная, 18/2 | 2 | 5,0 | 1 | ТКО |



Министерство природных ресурсов, экологии и имущественных отношений
Оренбургской области

| № п/п | Наименование населенного пункта | Места накопления, адрес | Объект накопления (контейнер), шт. | Объем, м3 | Период накопления (вывоз), дней | Вид отходов |
|-------|---------------------------------|--------------------------|------------------------------------|-----------|---------------------------------|-------------|
| | | ул. Гаранькина, 17 | 2 | 5,0 | 1 | ТКО |
| | | ул. Транспортная, 18 | 1 | 5,0 | 1 | ТКО |
| | | ул. Транспортная, 16/4 | 2 | 5,0 | 1 | ТКО |
| | | ул. Транспортная, 16/3 | 2 | 5,0 | 1 | ТКО |
| | | ул. Салмышская, 76 | 3 | 5,0 | 1 | ТКО |
| | | ул. Салмышская, 68 | 2 | 5,0 | 1 | ТКО |
| | | ул. Есимова, 3/1 | 4 | 5,0 | 1 | ТКО |
| | | ул. Транспортная, 7 | 2 | 5,0 | 1 | ТКО |
| | | ул. Диагностики, 5 | 2 | 5,0 | 1 | ТКО |
| | | ул. Диагностики, 3 | 2 | 5,0 | 1 | ТКО |
| | | ул. Северный, 8 | 2 | 5,0 | 1 | ТКО |
| | | ул. Северный, 18 | 2 | 5,0 | 1 | ТКО |
| | | ул. Просторная, 10 | 2 | 5,0 | 1 | ТКО |
| | | ул. Просторная, 21/3 | 4 | 5,0 | 1 | ТКО |
| | | ул. Загородное шоссе, 14 | 3 | 5,0 | 1 | ТКО |
| | | ул. Просторная, 25/1 | 2 | 5,0 | 1 | ТКО |
| | | ул. Просторная, 19/4 | 2 | 5,0 | 1 | ТКО |
| | | ул. Юн. Ленинцев, 14 | 2 | 5,0 | 1 | ТКО |
| | | ул. Юн. Ленинцев, 8 | 3 | 5,0 | 1 | ТКО |
| | | ул. Дружбы, 2 | 3 | 5,0 | 1 | ТКО |
| | | ул. Дружбы, 12 | 3 | 5,0 | 1 | ТКО |



Министерство природных ресурсов, экологии и имущественных отношений
Оренбургской области

| № п/п | Наименование населенного пункта | Места накопления, адрес | Объект накопления (контейнер), шт. | Объем, м3 | Период накопления (вывоз), дней | Вид отходов |
|-------|---------------------------------|-------------------------|------------------------------------|-----------|---------------------------------|-------------|
| | | ул. Дружбы, 20 | 2 | 5,0 | 1 | ТКО |
| | | ул. Родимцева, 18/2 | 2 | 5,0 | 1 | ТКО |
| | | ул. Джангильдина, 16 | 2 | 5,0 | 1 | ТКО |
| | | ул. Джангильдина, 10 | 2 | 5,0 | 1 | ТКО |
| | | ул. Салмышская, 32/1 | 2 | 5,0 | 1 | ТКО |
| | | ул. Джангильдина, 3 | 3 | 5,0 | 1 | ТКО |
| | | ул. Липовая, 21 | 3 | 5,0 | 1 | ТКО |
| | | ул. Липовая, 3 | 2 | 5,0 | 1 | ТКО |
| | | ул. Липовая, 5/2 | 2 | 5,0 | 1 | ТКО |
| | | ул. Липовая, 9 | 2 | 5,0 | 1 | ТКО |
| | | ул. Джангильдина, 13 | 2 | 5,0 | 1 | ТКО |
| | | ул. Джангильдина, 9 | 2 | 5,0 | 1 | ТКО |
| | | ул. Салмышская, 35 | 2 | 5,0 | 1 | ТКО |
| | | ул. Брестская, 5 | 2 | 5,0 | 1 | ТКО |
| | | ул. Брестская, 32 | 2 | 5,0 | 1 | ТКО |
| | | ул. Брестская, 28 | 2 | 5,0 | 1 | ТКО |
| | | ул. Родимцева, 4 | 3 | 5,0 | 1 | ТКО |
| | | ул. Салмышская, 36 | 3 | 5,0 | 1 | ТКО |
| | | ул. Автомобилистов, 2/1 | 2 | 5,0 | 1 | ТКО |
| | | ул. Салмышская, 24 | 2 | 5,0 | 1 | ТКО |
| | | ул. Родимцева, 5 | 2 | 5,0 | 1 | ТКО |



Министерство природных ресурсов, экологии и имущественных отношений
Оренбургской области

| № п/п | Наименование населенного пункта | Места накопления, адрес | Объект накопления (контейнер), шт. | Объем, м3 | Период накопления (вывоз), дней | Вид отходов |
|----------------|---------------------------------|-------------------------|------------------------------------|------------------|---------------------------------|-------------|
| | | ул. Брестская, 26 | 2 | 5,0 | 1 | ТКО |
| | | ул. Дружбы, 3/1 | 2 | 5,0 | 1 | ТКО |
| | | ул. Дружбы, 10 | 1 | 5,0 | 1 | ТКО |
| | | ул. Дружбы, 9 | 2 | 5,0 | 1 | ТКО |
| | | ул. Дружбы, 13 | 2 | 5,0 | 1 | ТКО |
| | итого | <i>контейнеров</i> | 3344 | 5024,3 м3 | | |
| | Требуется дополнительно: | <i>контейнеров</i> | | | | |
| г. ОРСК | | | | | | |
| 1 | город Орск | ул. Стасова 4 А | 1 | 8,0 | 1 | ТКО |
| | | ул. Щорса 2 А | 1 | 8,0 | 1 | ТКО |
| | | ул. Щорса 15 | 1 | 1,1 | 1 | ТКО |
| | | ул. Щорса 15а | 1 | 1,1 | 1 | ТКО |
| | | ул. Фучика 6А | 1 | 8,0 | 1 | ТКО |
| | | ул. Васнецова 10 | 1 | 8,0 | 1 | ТКО |
| | | ул. Васнецова 4 | 1 | 8,0 | 1 | ТКО |
| | | ул. Краматорская 5А | 1 | 8,0 | 1 | ТКО |
| | | ул. Краматорская 45 | 1 | 8,0 | 1 | ТКО |
| | | ул. Машиностроителей 11 | 1 | 8,0 | 1 | ТКО |
| | | ул. Пржевальского 1Б | 1 | 8,0 | 1 | ТКО |
| | | ул. Станиславского 1а | 1 | 8,0 | 1 | ТКО |



Министерство природных ресурсов, экологии и имущественных отношений
Оренбургской области

| № п/п | Наименование населенного пункта | Места накопления, адрес | Объект накопления (контейнер), шт. | Объем, м3 | Период накопления (вывоз), дней | Вид отходов |
|-------|---------------------------------|-------------------------|------------------------------------|-----------|---------------------------------|-------------|
| | | ул. Станиславского 25 | 1 | 8,0 | 1 | ТКО |
| | | ул. Машиностроителей 2 | 1 | 8,0 | 1 | ТКО |
| | | ул. Васнецова 23 | 1 | 8,0 | 1 | ТКО |
| | | ул. Пер. Квартальный 14 | 1 | 8,0 | 1 | ТКО |
| | | ул. Краматорская 16а | 1 | 8,0 | 1 | ТКО |
| | | пр. Мира 23 | 1 | 8,0 | 1 | ТКО |
| | | пер. Театральный 3 | 1 | 8,0 | 1 | ТКО |
| | | ул. Лен. Комсомола 14 | 1 | 8,0 | 1 | ТКО |
| | | ул. Лен. Комсомола 33 | 1 | 8,0 | 1 | ТКО |
| | | пр. Ленина 10 | 1 | 8,0 | 1 | ТКО |
| | | ул. Макаренко 8 | 1 | 8,0 | 1 | ТКО |
| | | ул. Макаренко 5А | 1 | 8,0 | 1 | ТКО |
| | | ул. Станиславского 33 | 1 | 8,0 | 1 | ТКО |
| | | ул. Краматорская 36 | 1 | 8,0 | 1 | ТКО |
| | | пр. Ленина 1а | 1 | 8,0 | 1 | ТКО |
| | | ул. Горького 21 | 2 | 1,1 | 1 | ТКО |
| | | пер. Цимлянский 17 | 1 | 8,0 | 1 | ТКО |
| | | ул. Лен. Комсомола 2а | 1 | 1,1 | 1 | ТКО |
| | | ул. Новосибирская 113 б | 1 | 0,75 | 1 | ТКО |
| | | ул. Кутузова 54 | 4 | 1,1 | 1 | ТКО |
| | | пр. Ленина 63 | 4 | 1,1 | 1 | ТКО |



Министерство природных ресурсов, экологии и имущественных отношений
Оренбургской области

| № п/п | Наименование населенного пункта | Места накопления, адрес | Объект накопления (контейнер), шт. | Объем, м3 | Период накопления (вывоз), дней | Вид отходов |
|-------|---------------------------------|-------------------------|------------------------------------|-----------|---------------------------------|-------------|
| | | пр. Ленина 57 | 4 | 1,1 | 1 | ТКО |
| | | ул. Нефтяников 10 | 1 | 1,1 | 1 | ТКО |
| | | ул. Кутузова 32 | 3 | 1,1 | 1 | ТКО |
| | | ул. Суворова 24 | 3 | 1,1 | 1 | ТКО |
| | | пр. Ленина 47 | 2 | 1,1 | 1 | ТКО |
| | | пр. Ленина 39 | 3 | 1,1 | 1 | ТКО |
| | | ул. Суворова 21 | 3 | 1,1 | 1 | ТКО |
| | | ул. Московская 15 | 3 | 1,1 | 1 | ТКО |
| | | ул. Московская 38 | 2 | 1,1 | 1 | ТКО |
| | | пер. Хрустальный 6 | 3 | 1,1 | 1 | ТКО |
| | | пр. Ленина 31 | 3 | 1,1 | 1 | ТКО |
| | | ул. Горького 14 | 3 | 1,1 | 1 | ТКО |
| | | ул. Горького 34 | 3 | 1,1 | 1 | ТКО |
| | | ул. Горького 42 | 3 | 1,1 | 1 | ТКО |
| | | ул. Кутузова 18 | 3 | 1,1 | 1 | ТКО |
| | | ул. Кутузова 5 | 3 | 1,1 | 1 | ТКО |
| | | ул. Кутузова 16 | 4 | 1,1 | 1 | ТКО |
| | | ул. Новосибирская 60 | 4 | 1,1 | 1 | ТКО |
| | | пер. Светлый 21 | 3 | 1,1 | 1 | ТКО |
| | | ул. Котовского 26 | 3 | 1,1 | 1 | ТКО |
| | | ул. Новосибирская 78 | 4 | 1,1 | 1 | ТКО |



Министерство природных ресурсов, экологии и имущественных отношений
Оренбургской области

| № п/п | Наименование населенного пункта | Места накопления, адрес | Объект накопления (контейнер), шт. | Объем, м3 | Период накопления (вывоз), дней | Вид отходов |
|-------|---------------------------------|---|------------------------------------|-----------|---------------------------------|-------------|
| | | ул. Тимирязева 7 | 3 | 1,1 | 1 | ТКО |
| | | Орское шоссе 17 | 3 | 1,1 | 1 | ТКО |
| | | пр. Ленина 21 | 5 | 1,1 | 1 | ТКО |
| | | Драмтеатр, ул. Кутузова 2 | 1 | 1,1 | 1 | ТКО |
| | | Солид Эстетик Центр, пр. Metallургов 6а | 1 | 1,1 | 1 | ТКО |
| | | Городская баня №2, ул. Станиславского 40 | 1 | 0,75 | 1 | ТКО |
| | | Детский дом, ул. Московская 23 | 3 | 1,1 | 1 | ТКО |
| | | д/с №38, ул. Б.Хмельницкого 6 | 1 | 1,5 | 1 | ТКО |
| | | Строительный бум, пр. Ленина 84 | 1 | 5,0 | 1 | ТКО |
| | | Храм Георгия Победоносца, Л.Комсомола 2 | 1 | 1,1 | 1 | ТКО |
| | | ОРСКМЕЖРАЙГАЗ, ул. Крупской 13 | 1 | 1,1 | 1 | ТКО |
| | | Врачебно Оздоровительный, диспансер, ул. Карельская 41 | 1 | 1,1 | 1 | ТКО |
| | | СОШ №8, пр. Ленина 32 | 1 | 1,1 | 1 | ТКО |
| | | д/с №65, пр. Metallургов 13а | 2 | 1,1 | 1 | ТКО |
| | | СОШ №27, ул. Макаренко 17а | 2 | 1,1 | 1 | ТКО |
| | | Школа искусств №3, ул. Краматорская 5 | 1 | 1,1 | 1 | ТКО |
| | | Мебельный салон «5 Комнат» магазин пр. Мира 14в | 1 | 1,1 | 1 | ТКО |
| | | Мебельный салон «5 Комнат» цех пр. Metallистов 7а | 1 | 1,1 | 1 | ТКО |
| | | Гостиница «Салют», ул. Школьная 16 | 1 | 1,1 | 1 | ТКО |
| | | Комплекс «Камелия» (на авангарде) ул. Л.Комсомола/ул.Станиславского | 1 | 1,1 | 1 | ТКО |



Министерство природных ресурсов, экологии и имущественных отношений
Оренбургской области

| № п/п | Наименование населенного пункта | Места накопления, адрес | Объект накопления (контейнер), шт. | Объем, м3 | Период накопления (вывоз), дней | Вид отходов |
|-------|---------------------------------|---|------------------------------------|-----------|---------------------------------|-------------|
| | | Бильярдная «Геометрия», ул. Молодежная 2,2а | 2 | 1,1 | 1 | ТКО |
| | | ООО «Регион»Орское шоссе 1е | 1 | 1,1 | 1 | ТКО |
| | | УК «Ленинская»ул. Станиславского 40 | 5 | 1,1 | 1 | ТКО |
| | | д/с №55пр. Ленина 2а | 1 | 1,1 | 1 | ТКО |
| | | М-н «Светофор»Ул. Чернышева 16 | 1 | 1,1 | 1 | ТКО |
| | | Пиццерия «Миллано» Пр. Ленина 24 | 1 | 1,1 | 1 | ТКО |
| | | Кафе «Русь» Ул. Васнецова 23 | 1 | 1,1 | 1 | ТКО |
| | | ООО «Универмаг» Пл. Васнецова | 1 | 1,1 | 1 | ТКО |
| | | Уралпром (рынок) Ул. Васнецова 10 | 2 | 1,1 | 1 | ТКО |
| | | ИП Степанян Ул. Макаренко 7 | 1 | 1,1 | 1 | ТКО |
| | | ИП Коляда, м-н «Чистый мир» Ул. Краматорская 21 | 1 | 1,1 | 1 | ТКО |
| | | ГБ № 5 Ул. Молодежная 5а | 1 | 1,1 | 1 | ТКО |
| | | д/с № 18 ул. Васнецова 23а | 3 | 1,1 | 1 | ТКО |
| | | Киноцентр «Орск» Ул. Краматорская | 1 | 1,1 | 1 | ТКО |
| | | Сбербанк России, пр. Ленина 25 | 1 | 1,1 | 1 | ТКО |
| | | Ресторан «Наш дворик» Пр. Мира (Авангард) | 1 | 1,1 | 1 | ТКО |
| | | Магазин «Комфорт» Пр. Ленина 20 | 1 | 1,1 | 1 | ТКО |
| | | Магазин «Спортмастер» Пр. Ленина Ринг-Плаза | 1 | 1,1 | 1 | ТКО |
| | | ул.Юношеская 11 | 5 | 1,1 | 1 | ТКО |
| | | ул. Васнецова 20 | 3 | 1,1 | 1 | ТКО |
| | | ул. Краматорская 6 | 3 | 1,1 | 1 | ТКО |



Министерство природных ресурсов, экологии и имущественных отношений
Оренбургской области

| № п/п | Наименование населенного пункта | Места накопления, адрес | Объект накопления (контейнер), шт. | Объем, м3 | Период накопления (вывоз), дней | Вид отходов |
|-------|---------------------------------|---|------------------------------------|-----------|---------------------------------|-------------|
| | | ул.Школьная 18 | 3 | 1,1 | 1 | ТКО |
| | | пер. Школьный 2 | 4 | 1,1 | 1 | ТКО |
| | | пер. Владивостокский 4 | 3 | 1,1 | 1 | ТКО |
| | | пер. Трудовой 1А | 4 | 1,1 | 1 | ТКО |
| | | ул. Краматорская 2А (9-ти эт. с мусоропроводом) | 2 | 1,1 | 1 | ТКО |
| | | ул. Машиностроителей 47 а (9-ти эт. с мусоропроводом) | 6 | 1,1 | 1 | ТКО |
| | | ул.Машиностроителей15 (9-ти эт. с мусоропроводом) | 3 | 1,1 | 1 | ТКО |
| | | ул.Машиностроителей 9 (9-ти эт. с мусоропроводом) | 6 | 1,1 | 1 | ТКО |
| | | ул.Машиностроителей 8 (9-ти эт. с мусоропроводом) | 6 | 1,1 | 1 | ТКО |
| | | ул.Машиностроителей 6 (9-ти эт. с мусоропроводом) | 6 | 1,1 | 1 | ТКО |
| | | ул. Краматорская 11 (9-ти эт. с мусоропроводом) | 5 | 1,1 | 1 | ТКО |
| | | ул..Краматорская 9 (9-ти эт. с мусоропроводом) | 4 | 1,1 | 1 | ТКО |
| | | ул.Вяземская 24Б (9-ти эт. с мусоропроводом) | 1 | 1,1 | 1 | ТКО |
| | | ул.Вяземская 24А (9-ти эт. с мусоропроводом) | 1 | 1,1 | 1 | ТКО |
| | | ул.Вяземская 20 (9-ти эт. с мусоропроводом) | 1 | 1,1 | 1 | ТКО |
| | | ул.Васнецова 16А (5 подъезд) | 1 | 1,1 | 1 | ТКО |
| | | ул. Краматорская 19Б (9-ти эт. с мусоропроводом) | 1 | 1,1 | 1 | ТКО |
| | | ул. Краматорская 17 (9-ти эт. с мусоропроводом) | 3 | 1,1 | 1 | ТКО |
| | | ул. Краматорская 15А (9-ти эт. с мусоропроводом) | 2 | 1,1 | 1 | ТКО |
| | | ул. Краматорская 13А (9-ти эт. с мусоропроводом) | 3 | 1,1 | 1 | ТКО |
| | | ул. Краматорская 19А (9-ти эт. с мусоропроводом) | 4 | 1,1 | 1 | ТКО |



Министерство природных ресурсов, экологии и имущественных отношений
Оренбургской области

| № п/п | Наименование населенного пункта | Места накопления, адрес | Объект накопления (контейнер), шт. | Объем, м3 | Период накопления (вывоз), дней | Вид отходов |
|-------|---------------------------------|---|------------------------------------|-----------|---------------------------------|-------------|
| | | ул. Стасова 8а (9-ти эт. с мусоропроводом) | 9 | 1,1 | 1 | ТКО |
| | | ул.Докучаева 23 (9-ти эт. с мусоропроводом) | 6 | 1,1 | 1 | ТКО |
| | | ул.Докучаева 52 (9-ти эт. с мусоропроводом) | 4 | 1,1 | 1 | ТКО |
| | | ул.Докучаева 52А (9-ти эт. с мусоропроводом) | 2 | 1,1 | 1 | ТКО |
| | | ул.Докучаева 54А (9-ти эт. с мусоропроводом) | 4 | 1,1 | 1 | ТКО |
| | | ул.Докучаева 56 (9-ти эт. с мусоропроводом) | 2 | 1,1 | 1 | ТКО |
| | | ул.Пер. Белогорский14 (9-ти эт. с мусоропроводом) | 5 | 1,1 | 1 | ТКО |
| | | ул. Макаренко 18а | 4 | 1,1 | 1 | ТКО |
| | | ул. Краматорская 46а | 3 | 1,1 | 1 | ТКО |
| | | ул. Медногорская 25 | 3 | 1,1 | 1 | ТКО |
| | | ул. Широкая 13 | 4 | 1,1 | 1 | ТКО |
| | | ул. Краматорская 52 | 5 | 1,1 | 1 | ТКО |
| | | ул. Медногорская 20 | 4 | 1,1 | 1 | ТКО |
| | | ул. Макаренко 19а | 5 | 1,1 | 1 | ТКО |
| | | Компл.центр социальногообслуживания ул. Машиностроителей 49 | 1 | 1,1 | 1 | ТКО |
| | | ПЛ №1, пр. Никельщиков 25,54 | 2 | 1,1 | 1 | ТКО |
| | | ИП Панявина м-н. «БОН ПАРИ» ул. Краматорская 19а | 1 | 1,1 | 1 | ТКО |
| | | Шк №31 Пер. Синчука 25 | 1 | 0,75 | 1 | ТКО |
| | | ОАО «МТС», ул. Краматорская 13 | 1 | 0,5 | 1 | ТКО |
| | | ЗАО «УРАЛТЕХСНАБПРОМ», АЗС ПЕТРОЛ г. Орск | 2 | 1,1 | 1 | ТКО |
| | | Д/с №19 «Капитошка» пр. Мира 9а | 1 | 1,1 | 1 | ТКО |



Министерство природных ресурсов, экологии и имущественных отношений
Оренбургской области

| № п/п | Наименование населенного пункта | Места накопления, адрес | Объект накопления (контейнер), шт. | Объем, м3 | Период накопления (вывоз), дней | Вид отходов |
|-------|---------------------------------|---|------------------------------------|-----------|---------------------------------|-------------|
| | | д/с №116 «Ералашка», ул. Краматорская 24 | 1 | 0,75 | 1 | ТКО |
| | | д/с №99 ул. Машиностроителей 20 | 1 | 0,75 | 1 | ТКО |
| | | д/с №1, ул. Васнецова 12а | 1 | 0,75 | 1 | ТКО |
| | | ДЮСШ «ЛИДЕР» пр. Никельщиков 66 | 1 | 1,1 | 1 | ТКО |
| | | Центр социальной адаптации, ул. Тобольская 14 | 1 | 1,1 | 1 | ТКО |
| | | Войсковая часть № 40316, ул. Радостева 4 | 1 | 0,75 | 1 | ТКО |
| | | д/с №103 «Аленушка» ул. Фучика 116 | 1 | 0,75 | 1 | ТКО |
| | | д/с № 102 ул. Фучика ба | 1 | 0,75 | 1 | ТКО |
| | | д/с № 63 пр. Ленина 7а | 1 | 0,75 | 1 | ТКО |
| | | ГБ№ 4 Ул. Синчука 20 Ул. Докучаева 2а | 3 | 1,1 | 1 | ТКО |
| | | ТРЦ «Европейский» Пр. Мира 15 г | 1 | 1,1 | 1 | ТКО |
| | | Магазин «Пятерочка» Ул. Строителей 28 | 1 | 1,1 | 1 | ТКО |
| | | Магазин «Пятерочка» Пл. Васнецова 16 | 1 | 1,1 | 1 | ТКО |
| | | ул. Кутузова 54 | 4 | 1,1 | 1 | ТКО |
| | | пр. Ленина 63 | 4 | 1,1 | 1 | ТКО |
| | | пр. Ленина 57 | 4 | 1,1 | 1 | ТКО |
| | | ул. Нефтяников 10 | 1 | 1,1 | 1 | ТКО |
| | | ул. Кутузова 32 | 3 | 1,1 | 1 | ТКО |
| | | ул. Суворова 24 | 3 | 1,1 | 1 | ТКО |
| | | пр. Ленина 47 | 2 | 1,1 | 1 | ТКО |
| | | пр. Ленина 39 | 3 | 1,1 | 1 | ТКО |



Министерство природных ресурсов, экологии и имущественных отношений
Оренбургской области

| № п/п | Наименование населенного пункта | Места накопления, адрес | Объект накопления (контейнер), шт. | Объем, м3 | Период накопления (вывоз), дней | Вид отходов |
|-------|---------------------------------|-------------------------|------------------------------------|-----------|---------------------------------|-------------|
| | | ул. Суворова 21 | 3 | 1,1 | 1 | ТКО |
| | | ул. Московская 15 | 3 | 1,1 | 1 | ТКО |
| | | ул. Московская 38 | 2 | 1,1 | 1 | ТКО |
| | | пер. Хрустальный 6 | 3 | 1,1 | 1 | ТКО |
| | | пр. Ленина 31 | 3 | 1,1 | 1 | ТКО |
| | | ул. Горького 14 | 4 | 1,1 | 1 | ТКО |
| | | ул. Горького 34 | 3 | 1,1 | 1 | ТКО |
| | | ул. Горького 42 | 4 | 1,1 | 1 | ТКО |
| | | ул. Кутузова 18 | 3 | 1,1 | 1 | ТКО |
| | | ул. Кутузова 5 | 3 | 1,1 | 1 | ТКО |
| | | ул. Кутузова 16 | 4 | 1,1 | 1 | ТКО |
| | | ул. Новосибирская 60 | 4 | 1,1 | 1 | ТКО |
| | | пер. Светлый 21 | 3 | 1,1 | 1 | ТКО |
| | | ул. Котовского 26 | 3 | 1,1 | 1 | ТКО |
| | | ул. Новосибирская 78 | 4 | 1,1 | 1 | ТКО |
| | | ул. Тимирязева 7 | 3 | 1,1 | 1 | ТКО |
| | | Орское шоссе 17 | 3 | 1,1 | 1 | ТКО |
| | | пр. Ленина 21 | 5 | 1,1 | 1 | ТКО |
| | | ул. Ялтинская 78 | 2 | 1,1 | 1 | ТКО |
| | | ул. Комарова 1а | 1 | 1,1 | 1 | ТКО |
| | | ул. Короленко 130а | 4 | 1,1 | 1 | ТКО |



Министерство природных ресурсов, экологии и имущественных отношений
Оренбургской области

| № п/п | Наименование населенного пункта | Места накопления, адрес | Объект накопления (контейнер), шт. | Объем, м3 | Период накопления (вывоз), дней | Вид отходов |
|-------|---------------------------------|--|------------------------------------|-----------|---------------------------------|-------------|
| | | пр. Ленина 126 | 4 | 1,1 | 1 | ТКО |
| | | пр. Ленина 130 | 7 | 1,1 | 1 | ТКО |
| | | ул. Тагильская 13 | 4 | 1,1 | 1 | ТКО |
| | | ул. Добровольского 19 | 5 | 1,1 | 1 | ТКО |
| | | ул. Новосибирская 18 | 3 | 1,1 | 1 | ТКО |
| | | ул. Новосибирская 38 | 4 | 1,1 | 1 | ТКО |
| | | ул. Новосибирская 40 | 6 | 1,1 | 1 | ТКО |
| | | пер. Цимлянский 14 | 2 | 1,1 | 1 | ТКО |
| | | ул. Гомельская 32 | 3 | 1,1 | 1 | ТКО |
| | | пр. Ленина 93 | 5 | 1,1 | 1 | ТКО |
| | | ул. Станиславского 68 | 1 | 1,1 | 1 | ТКО |
| | | д/с № 40 ул. Макаренко 20 | 3 | 1,1 | 1 | ТКО |
| | | Школа интернат №68, ул. Медногорская 30 | 1 | 0,75 | 1 | ТКО |
| | | д/с №78 «Пчелка», ул. Лен. Комсомола 31 | 1 | 0,75 | 1 | ТКО |
| | | ТД «Дюна», пр. Ленина 43 | 1 | 1,1 | 1 | ТКО |
| | | Кинотеатр «МИР» ул. Нефтяников 2 | 1 | 0,75 | 1 | ТКО |
| | | Шк. №53, ул. Медногорская 39(заезд с Л.Кома) | 1 | 1,5 | 1 | ТКО |
| | | Комплекс «Классик», ул. Макаренко 20в | 1 | 1,5 | 1 | ТКО |
| | | ИП Аветисян, «ГЛОБУС» ул. Станиславского 85 а | 1 | 1,5 | 1 | ТКО |
| | | д/с №83, пр. Ленина 60а ул. Медногорская 336 | 1 | 1,5 | 1 | ТКО |
| | | Комплексный центр социального обл. ул. Кутузова 31, ул. Чернышева 18 | 1 | 1,1 | 1 | ТКО |



Министерство природных ресурсов, экологии и имущественных отношений
Оренбургской области

| № п/п | Наименование населенного пункта | Места накопления, адрес | Объект накопления (контейнер), шт. | Объем, м3 | Период накопления (вывоз), дней | Вид отходов |
|-------|---------------------------------|---|------------------------------------|-----------|---------------------------------|-------------|
| | | МУП «ЮУЦГО», ул. Медногорская 21 | 1 | 0,75 | 1 | ТКО |
| | | ООО «Диамакс» (Гемотест), ул. Суворова 22 | 1 | 1,1 | 1 | ТКО |
| | | ГБ №5, ул. Короленко 26 | 2 | 0,75 | 1 | ТКО |
| | | д/с № 116 «Ералашка», ул. Гомельская 32 | 1 | 0,75 | 1 | ТКО |
| | | ГБ №3 Ул. Новосибирская 119 | 3 | 0,75 | 1 | ТКО |
| | | д/с № , ул. Новосибирская 64а | 1 | 0,75 | 1 | ТКО |
| | | Магазин «Пятерочка» Пр. Ленина 128 | 1 | 1,5 | 1 | ТКО |
| | | Магазин «Пятерочка» Ул. Короленко 17/1 | 1 | 1,5 | 1 | ТКО |
| | | Ресторан «Юбилейный» Пр. Ленина 54 | 1 | 1,5 | 1 | ТКО |
| | | ул. Елшанская 17 | 2 | 1,1 | 1 | ТКО |
| | | ул. Елшанская 55 | 1 | 1,1 | 1 | ТКО |
| | | ул. Энергетиков 2 | 1 | 1,1 | 1 | ТКО |
| | | ул. Мамина Сибиряка 13 | 1 | 1,1 | 1 | ТКО |
| | | ул. Мамина Сибиряка 27 | 3 | 1,1 | 1 | ТКО |
| | | ул. Ковыльная 10 | 2 | 1,1 | 1 | ТКО |
| | | ул. Энергетиков /б. Никитина | 4 | 1,1 | 1 | ТКО |
| | | ул. Красноводская 25 | 1 | 1,1 | 1 | ТКО |
| | | ул. Мамина сибиряка 35 | 2 | 1,1 | 1 | ТКО |
| | | ул. Саратовская /м. Сибиряка | 3 | 1,1 | 1 | ТКО |
| | | ул. Саратовская шк. 28 | 3 | 1,1 | 1 | ТКО |
| | | ул. Кустанайская 37 | 2 | 1,1 | 1 | ТКО |



Министерство природных ресурсов, экологии и имущественных отношений
Оренбургской области

| № п/п | Наименование населенного пункта | Места накопления, адрес | Объект накопления (контейнер), шт. | Объем, м3 | Период накопления (вывоз), дней | Вид отходов |
|-------|---------------------------------|--------------------------|------------------------------------|-----------|---------------------------------|-------------|
| | | ул. Кустанайская 14 | 2 | 1,1 | 1 | ТКО |
| | | ул. Рижская 22 | 2 | 1,1 | 1 | ТКО |
| | | ул. Рижская 11 | 2 | 1,1 | 1 | ТКО |
| | | пер. Дубовской 13а | 2 | 1,1 | 1 | ТКО |
| | | ул. Артемовская 15 | 3 | 1,1 | 1 | ТКО |
| | | ул. Азовская 19 | 1 | 1,1 | 1 | ТКО |
| | | ул. Ангарская 12а | 5 | 1,1 | 1 | ТКО |
| | | ул. Белореченская 50 | 3 | 1,1 | 1 | ТКО |
| | | ул. Крафта 77 | 1 | 1,1 | 1 | ТКО |
| | | ул. Крафта 38 | 1 | 1,1 | 1 | ТКО |
| | | ул. Крафта/Буканова 3 | 3 | 1,1 | 1 | ТКО |
| | | ул. Верещагина 76 | 3 | 1,1 | 1 | ТКО |
| | | ул. Верещагина/Рижская | 2 | 1,1 | 1 | ТКО |
| | | ул. Черногорская 42 | 3 | 1,1 | 1 | ТКО |
| | | ул. Луганская 8 | 2 | 1,1 | 1 | ТКО |
| | | Саратовская/Черногорская | 3 | 1,1 | 1 | ТКО |
| | | ул. Кустанайская 10 | 2 | 1,1 | 1 | ТКО |
| | | пер. Черногорский 2а | 2 | 1,1 | 1 | ТКО |
| | | ул. Елшанская 141 | 2 | 1,1 | 1 | ТКО |
| | | ул. Елшанская 131 | 1 | 1,1 | 1 | ТКО |
| | | ул. Державина 26 | 3 | 1,1 | 1 | ТКО |



Министерство природных ресурсов, экологии и имущественных отношений
Оренбургской области

| № п/п | Наименование населенного пункта | Места накопления, адрес | Объект накопления (контейнер), шт. | Объем, м3 | Период накопления (вывоз), дней | Вид отходов |
|-------|---------------------------------|----------------------------|------------------------------------|-----------|---------------------------------|-------------|
| | | ул. Державина 12 | 2 | 1,1 | 1 | ТКО |
| | | ул. Левитана 14 | 2 | 1,1 | 1 | ТКО |
| | | ул. Степановская 20 | 1 | 1,1 | 1 | ТКО |
| | | ул. Степановская 26 (берг) | 1 | 1,1 | 1 | ТКО |
| | | ул. Степановская 36 | 1 | 1,1 | 1 | ТКО |
| | | ул. Степановская 13 | 1 | 1,1 | 1 | ТКО |
| | | ул. Степановская 7 | 1 | 1,1 | 1 | ТКО |
| | | ул. Борковского | 4 | 1,1 | 1 | ТКО |
| | | ул. Геологическая | 5 | 1,1 | 1 | ТКО |
| | | ул. Боровая (на пустыре) | 3 | 1,1 | 1 | ТКО |
| | | ул. Тепличная 1 | 3 | 1,1 | 1 | ТКО |
| | | ул. Строителей 20 | 4 | 1,1 | 1 | ТКО |
| | | ул. Ю.Западная 11 | 1 | 1,1 | 1 | ТКО |
| | | ул. Кобозева 28 | 2 | 1,1 | 1 | ТКО |
| | | ул. Кобозева 53а | 1 | 1,1 | 1 | ТКО |
| | | ул. Орская 16 | 2 | 1,1 | 1 | ТКО |
| | | Гайское шоссе 9а | 6 | 1,1 | 1 | ТКО |
| | | Гайское шоссе 28 | 6 | 1,1 | 1 | ТКО |
| | | Гайское шоссе 21 | 3 | 1,1 | 1 | ТКО |
| | | ул. Урожайная 46 | 1 | 1,1 | 1 | ТКО |
| | | ул. Урожайная 41 | 1 | 1,1 | 1 | ТКО |



Министерство природных ресурсов, экологии и имущественных отношений
Оренбургской области

| № п/п | Наименование населенного пункта | Места накопления, адрес | Объект накопления (контейнер), шт. | Объем, м3 | Период накопления (вывоз), дней | Вид отходов |
|-------|---------------------------------|-------------------------|------------------------------------|-----------|---------------------------------|-------------|
| | | ул. Верхняя 21 | 4 | 1,1 | 1 | ТКО |
| | | ул. Верхняя 9 | 5 | 1,1 | 1 | ТКО |
| | | пр. Ленина 119 | 8 | 1,1 | 1 | ТКО |
| | | пр. Ленина 125 | 5 | 1,1 | 1 | ТКО |
| | | ул. Пацаева 17а | 3 | 1,1 | 1 | ТКО |
| | | ул. Беляева 2 | 8 | 1,1 | 1 | ТКО |
| | | ул. Маршала Жукова 17 | 4 | 1,1 | 1 | ТКО |
| | | ул. Ялтинская 94 | 2 | 1,1 | 1 | ТКО |
| | | ул. Ялтинская 92а | 2 | 1,1 | 1 | ТКО |
| | | ул. Ялтинская 92 | 4 | 1,1 | 1 | ТКО |
| | | ул. Ялтинская 92б | 3 | 1,1 | 1 | ТКО |
| | | ул. Ялтинская 90 | 3 | 1,1 | 1 | ТКО |
| | | ул. Пацаева 6 | 4 | 1,1 | 1 | ТКО |
| | | ул. Беляева 1 | 3 | 1,1 | 1 | ТКО |
| | | ул. Беляева 13 | 5 | 1,1 | 1 | ТКО |
| | | пр. Ленина 129 | 3 | 1,1 | 1 | ТКО |
| | | пр. Ленина 153 | 3 | 1,1 | 1 | ТКО |
| | | ул. Беляева 2а | 6 | 1,1 | 1 | ТКО |
| | | ул. Беляева 4 | 2 | 1,1 | 1 | ТКО |
| | | ул. Достоевского 4 | 2 | 1,1 | 1 | ТКО |
| | | ул. Печерская 2 | 2 | 1,1 | 1 | ТКО |



Министерство природных ресурсов, экологии и имущественных отношений
Оренбургской области

| № п/п | Наименование населенного пункта | Места накопления, адрес | Объект накопления (контейнер), шт. | Объем, м3 | Период накопления (вывоз), дней | Вид отходов |
|-------|---------------------------------|--|------------------------------------|-----------|---------------------------------|-------------|
| | | ул. Гончарова | 3 | 1,1 | 1 | ТКО |
| | | ОРСКМЕЖРАЙГАЗ, ул. Жуковского/ ул. Краснознаменная 2е | 3 | 1,1 | 1 | ТКО |
| | | СОШ №5, Заречный ул. Южная 21 | 1 | 0,75 | 1 | ТКО |
| | | Магазин «Нектарин», пр. Ленина 153 1 эт. | 1 | 1,1 | 1 | ТКО |
| | | д/с №92 Заречный ул. Южная | 1 | 0,75 | 1 | ТКО |
| | | Школа № 38 ул. Беяева 8 | 1 | 1,1 | 1 | ТКО |
| | | д/с №121, ул. М.Жукова 15 ул. Беяева 10а | 1 | 1,1 | 1 | ТКО |
| | | д/с №124, ул. Беяева 10б | 1 | 0,75 | 1 | ТКО |
| | | ОКУ пос. Круторожино Гайское шоссе 10 | 3 | 1,1 | 1 | ТКО |
| | | д/с №118, ул. Олимпийская 20а | 1 | 0,75 | 1 | ТКО |
| | | БОК «Колибри» Ул. Беяева 7а | 1 | 1,1 | 1 | ТКО |
| | | Магазин «Пятерочка» Ул. Гомельская 78б | 1 | 1,1 | 1 | ТКО |
| | | Магазин «Пятерочка» Ул. Пацаева 5 | 1 | 1,1 | 1 | ТКО |
| | | Магазин «Пятерочка» Ул. Маршала Жукова 7в | 1 | 1,5 | 1 | ТКО |
| | | ул. Строителей 32 | 1 | 8,0 | 1 | ТКО |
| | | ул. Дунаевского 27 | 1 | 8,0 | 1 | ТКО |
| | | ул. Менделеева 2 | 1 | 8,0 | 1 | ТКО |
| | | ул. Радостева 13 | 1 | 8,0 | 1 | ТКО |
| | | ул. Строителей 2 | 1 | 8,0 | 1 | ТКО |
| | | пер. Синчука 8 | 1 | 8,0 | 1 | ТКО |
| | | ул. Докучаева 23 | 1 | 8,0 | 1 | ТКО |



Министерство природных ресурсов, экологии и имущественных отношений
Оренбургской области

| № п/п | Наименование населенного пункта | Места накопления, адрес | Объект накопления (контейнер), шт. | Объем, м3 | Период накопления (вывоз), дней | Вид отходов |
|-------|---------------------------------|--------------------------|------------------------------------|-----------|---------------------------------|-------------|
| | | ул. Строителей 21 | 1 | 8,0 | 1 | ТКО |
| | | пер. Белогорский 17 | 1 | 8,0 | 1 | ТКО |
| | | ул. Докучаева 51 | 1 | 1,1 | 1 | ТКО |
| | | ул. Водная 6 | 1 | 1,1 | 1 | ТКО |
| | | ул. Водная 25 | 1 | 1,1 | 1 | ТКО |
| | | ул. Водная 51 | 1 | 1,1 | 1 | ТКО |
| | | ул. Украинская 24 | 1 | 1,1 | 1 | ТКО |
| | | ул. Донецкая 49 | 1 | 1,1 | 1 | ТКО |
| | | ул. Донецкая 20 | 1 | 1,1 | 1 | ТКО |
| | | ул. Шаденко 4 | 1 | 0,75 | 1 | ТКО |
| | | ул. Болотная 55 | 1 | 0,75 | 1 | ТКО |
| | | ул. Болотная 1 | 1 | 0,75 | 1 | ТКО |
| | | ул. Поперечная 1 | 1 | 0,75 | 1 | ТКО |
| | | ул. Сельская (на пятаке) | 1 | 0,75 | 1 | ТКО |
| | | ул. Подольская 2 | 1 | 0,75 | 1 | ТКО |
| | | 2-й пер. Матросова 2 | 1 | 0,75 | 1 | ТКО |
| | | пер. Славянова 12 | 1 | 0,75 | 1 | ТКО |
| | | пр-т Никельщиков 15 | 1 | 0,75 | 1 | ТКО |
| | | пер. Неженский 3а | 1 | 0,75 | 1 | ТКО |
| | | пер. Клубный 3 | 1 | 0,75 | 1 | ТКО |
| | | пр-т Никельщиков 60а | 1 | 1,1 | 1 | ТКО |



Министерство природных ресурсов, экологии и имущественных отношений
Оренбургской области

| № п/п | Наименование населенного пункта | Места накопления, адрес | Объект накопления (контейнер), шт. | Объем, м3 | Период накопления (вывоз), дней | Вид отходов |
|-------|---------------------------------|-------------------------|------------------------------------|-----------|---------------------------------|-------------|
| | | пр-т Никельщиков 62 | 2 | 1,1 | 1 | ТКО |
| | | пр-т Никельщиков 61 | 1 | 0,75 | 1 | ТКО |
| | | ул. Борисоглебского 140 | 1 | 1,1 | 1 | ТКО |
| | | ул. Борисоглебского 105 | 1 | 1,1 | 1 | ТКО |
| | | ул. Борисоглебского 31 | 1 | 1,1 | 1 | ТКО |
| | | ул. Олеко Дундича 4 | 1 | 1,1 | 1 | ТКО |
| | | ул. Казалинская 23 | 1 | 1,1 | 1 | ТКО |
| | | пер. Казалинский 3 | 1 | 1,1 | 1 | ТКО |
| | | ул. Земнухова 8 | 1 | 1,1 | 1 | ТКО |
| | | ул. Чекашина 16 | 1 | 0,75 | 1 | ТКО |
| | | пр-т Никельщиков 7 | 1 | 1,1 | 1 | ТКО |
| | | пр-т Никельщиков 44 | 1 | 0,75 | 1 | ТКО |
| | | ул. 18 л. Октября 1, | 1 | 1,1 | 1 | ТКО |
| | | ул. Беломорская 9а | 1 | 1,1 | 1 | ТКО |
| | | ул. Беломорская 14 | 1 | 1,1 | 1 | ТКО |
| | | ул. Беломорская 46, | 1 | 1,1 | 1 | ТКО |
| | | ул. Беломорская 30 | 1 | 1,1 | 1 | ТКО |
| | | ул. Матросская 23, | 1 | 1,1 | 1 | ТКО |
| | | ул. Матросская 71, | 1 | 1,1 | 1 | ТКО |
| | | ул. Матросская 93, | 1 | 1,1 | 1 | ТКО |
| | | ул. 18л. Октября 50 | 1 | 1,1 | 1 | ТКО |



Министерство природных ресурсов, экологии и имущественных отношений
Оренбургской области

| № п/п | Наименование населенного пункта | Места накопления, адрес | Объект накопления (контейнер), шт. | Объем, м3 | Период накопления (вывоз), дней | Вид отходов |
|-------|---------------------------------|----------------------------|------------------------------------|-----------|---------------------------------|-------------|
| | | ул. 18л. Октября 18/Бажова | 1 | 1,1 | 1 | ТКО |
| | | ул. Глеба успенского 6 | 1 | 1,1 | 1 | ТКО |
| | | ул. 18л. Октября 126, | 1 | 1,1 | 1 | ТКО |
| | | ул. 18л. Октября 136, | 1 | 1,1 | 1 | ТКО |
| | | ул. 18л. Октября 175 | 1 | 1,1 | 1 | ТКО |
| | | ул. Нахимова 165, | 1 | 1,1 | 1 | ТКО |
| | | ул. Нахимова 138, | 1 | 1,1 | 1 | ТКО |
| | | ул. Нахимова 119, | 2 | 1,1 | 1 | ТКО |
| | | ул. Нахимова 72, | 1 | 1,1 | 1 | ТКО |
| | | ул. Нахимова 59/2, | 1 | 1,1 | 1 | ТКО |
| | | ул. Кировоградская 16, | 1 | 1,1 | 1 | ТКО |
| | | ул. Кировоградская 34 | 1 | 1,1 | 1 | ТКО |
| | | ул. Кировоградская 63, | 1 | 1,1 | 1 | ТКО |
| | | ул. Кировоградская 75, | 1 | 1,1 | 1 | ТКО |
| | | ул. Майская 1, | 1 | 1,1 | 1 | ТКО |
| | | ул. Майская 28, | 1 | 1,1 | 1 | ТКО |
| | | ул. Майская 57, | 1 | 1,1 | 1 | ТКО |
| | | ул. Майская 68, | 1 | 1,1 | 1 | ТКО |
| | | ул. Вавилова 40, | 1 | 1,1 | 1 | ТКО |
| | | ул. Вавилова 21, | 1 | 1,1 | 1 | ТКО |
| | | ул. Вавилова 7, | 1 | 1,1 | 1 | ТКО |



Министерство природных ресурсов, экологии и имущественных отношений
Оренбургской области

| № п/п | Наименование населенного пункта | Места накопления, адрес | Объект накопления (контейнер), шт. | Объем, м3 | Период накопления (вывоз), дней | Вид отходов |
|-------|---------------------------------|------------------------------|------------------------------------|-----------|---------------------------------|-------------|
| | | пер. Кавалерийский 22, | 1 | 1,1 | 1 | ТКО |
| | | ул. Перекопская 2а, | 2 | 1,1 | 1 | ТКО |
| | | ул. Кавалерийская 56, | 1 | 0,75 | 1 | ТКО |
| | | ул. Кавалерийская 44, | 1 | 1,1 | 1 | ТКО |
| | | ул. Кавалерийская 40, | 1 | 1,1 | 1 | ТКО |
| | | ул. Кавалерийская 32, | 1 | 1,1 | 1 | ТКО |
| | | ул. Ватутина 19, | 1 | 1,1 | 1 | ТКО |
| | | ул. Ватутина/Кантемировская, | 1 | 1,1 | 1 | ТКО |
| | | ул. Бородина 2, | 1 | 1,1 | 1 | ТКО |
| | | ул. Перекопская 36, | 1 | 1,1 | 1 | ТКО |
| | | ул. Ватутина 43, | 1 | 1,1 | 1 | ТКО |
| | | ул. Ватутина 57, | 1 | 1,1 | 1 | ТКО |
| | | ул. Кубанская 26, | 1 | 1,1 | 1 | ТКО |
| | | ул. Онежская 33а, | 1 | 1,1 | 1 | ТКО |
| | | ул. Кубанская 42, | 1 | 1,1 | 1 | ТКО |
| | | ул. Кубанская 54, | 1 | 1,1 | 1 | ТКО |
| | | ул. Кубанская 66, | 2 | 1,1 | 1 | ТКО |
| | | ул. Курортная/Кубанская | 1 | 1,1 | 1 | ТКО |
| | | ул. Курортная/Акмолинская, | 2 | 1,1 | 1 | ТКО |
| | | ул. Курортная 67, | 1 | 1,1 | 1 | ТКО |
| | | ул. Франкфурта/Апрельская, | 2 | 1,1 | 1 | ТКО |



Министерство природных ресурсов, экологии и имущественных отношений
Оренбургской области

| № п/п | Наименование населенного пункта | Места накопления, адрес | Объект накопления (контейнер), шт. | Объем, м3 | Период накопления (вывоз), дней | Вид отходов |
|-------|---------------------------------|---|------------------------------------|-----------|---------------------------------|-------------|
| | | ул. Франкфурта/Писарева | 1 | 0,75 | 1 | ТКО |
| | | ул. Франкфурта/Томская | 1 | 1,1 | 1 | ТКО |
| | | ул. Франкфурта/Онежская | 1 | 1,1 | 1 | ТКО |
| | | ул. Онежская 55, | 1 | 1,1 | 1 | ТКО |
| | | ул. Коларова 58, | 1 | 1,1 | 1 | ТКО |
| | | ул. Аносова 23, | 1 | 1,1 | 1 | ТКО |
| | | ул. Седова 65, | 1 | 1,1 | 1 | ТКО |
| | | ул. Седова 57, | 1 | 1,1 | 1 | ТКО |
| | | ул. Ермака 48, | 1 | 1,1 | 1 | ТКО |
| | | ул. З. Космодемьянской 53, | 1 | 1,1 | 1 | ТКО |
| | | ул. Космодемьянской./Ермака, | 1 | 0,75 | 1 | ТКО |
| | | ул. З. Космодемьянской 29, | 1 | 1,1 | 1 | ТКО |
| | | ул. З.Космодемьянск./Коларова | 1 | 1,1 | 1 | ТКО |
| | | ул. Сормовская 11, | 2 | 1,1 | 1 | ТКО |
| | | п. Нов. Казачий. Дубинина 1 | 3 | 1,1 | 1 | ТКО |
| | | пр. Никельщиков 54/ул. Бажева 20 | 1 | 1,1 | 1 | ТКО |
| | | ГБ №6, пр. Никельщиков 46/пер. Синчука 20 | 2 | 1,1 | 1 | ТКО |
| | | СОШ №54, ул. Колларова 33 | 1 | 1,1 | 1 | ТКО |
| | | СОШ №26, ул. Колларова 1 | 1 | 1,1 | 1 | ТКО |
| | | Кафе «Павлин», ул. Чекакина 44 | 1 | 1,1 | 1 | ТКО |
| | | Автостоянка, ул. Чекакина 46 | 1 | 1,1 | 1 | ТКО |



Министерство природных ресурсов, экологии и имущественных отношений
Оренбургской области

| № п/п | Наименование населенного пункта | Места накопления, адрес | Объект накопления (контейнер), шт. | Объем, м3 | Период накопления (вывоз), дней | Вид отходов |
|-------|---------------------------------|---|------------------------------------|-----------|---------------------------------|-------------|
| | | д/с №31, ул. Нахимова 110 | 1 | 1,1 | 1 | ТКО |
| | | «Мануфактурная лавка», пр. Неженский 15 | 1 | 1,1 | 1 | ТКО |
| | | «Альтаир» пр. Неженский 13 | 1 | 1,1 | 1 | ТКО |
| | | ООО «Легион» ул. Строителей 34 | 1 | 1,1 | 1 | ТКО |
| | | «Строительный Бум» ул. Дорожная 11 | 5 | 1,1 | 1 | ТКО |
| | | д/с №53 пр. Неженский 13 | 1 | 1,1 | 1 | ТКО |
| | | ГБ №5 Ул. Бажева 20 | 1 | 1,1 | 1 | ТКО |
| | | Школа № 54 | 1 | 1,1 | 1 | ТКО |
| | | д/с № 31 | 1 | 1,1 | 1 | ТКО |
| | | Автостоянка | 1 | 1,1 | 1 | ТКО |
| | | Кафе «Павлин» | 1 | 1,1 | 1 | ТКО |
| | | Поликлиника ГБ №6, пер. Синчука 20 | 1 | 1,1 | 1 | ТКО |
| | | Школа №26 Ул. Колларова 1 | 1 | 1,1 | 1 | ТКО |
| | | ул. Тагильская 36а | 1 | 1,1 | 1 | ТКО |
| | | ул. Ашхабадская 1а | 2 | 1,1 | 1 | ТКО |
| | | ул. Тбилисская 1а | 1 | 1,1 | 1 | ТКО |
| | | пр-т. Ленина 92 | 1 | 1,1 | 1 | ТКО |
| | | пр-т. Ленина 88 | 1 | 1,1 | 1 | ТКО |
| | | ул. Кутузова 56 | 1 | 8,0 | 1 | ТКО |
| | | Пр-т. Ленина 71 | 1 | 8,0 | 1 | ТКО |
| | | ул. Кутузова 39 | 2 | 1,1 | 1 | ТКО |



Министерство природных ресурсов, экологии и имущественных отношений
Оренбургской области

| № п/п | Наименование населенного пункта | Места накопления, адрес | Объект накопления (контейнер), шт. | Объем, м3 | Период накопления (вывоз), дней | Вид отходов |
|-------|---------------------------------|-------------------------|------------------------------------|-----------|---------------------------------|-------------|
| | | ул. Кутузова 37 | 1 | 1,1 | 1 | ТКО |
| | | ул. Кутузова 48 | 2 | 1,1 | 1 | ТКО |
| | | ул. Горького 43 | 3 | 1,1 | 1 | ТКО |
| | | ул. Горького 50 | 3 | 1,1 | 1 | ТКО |
| | | ул. Горького 119 | 1 | 8,0 | 1 | ТКО |
| | | ул. Горького 153а | 1 | 8,0 | 1 | ТКО |
| | | ул. Омская 58 | 1 | 8,0 | 1 | ТКО |
| | | ул. Тагильская 37 | 1 | 8,0 | 1 | ТКО |
| | | ул. Омская 69а | 1 | 8,0 | 1 | ТКО |
| | | ул. Тамбовская 10 | 1 | 8,0 | 1 | ТКО |
| | | ул. Челябинская 1а | 1 | 8,0 | 1 | ТКО |
| | | ул. Ферганская 6 | 1 | 8,0 | 1 | ТКО |
| | | ул. Нефтяников 25 | 1 | 8,0 | 1 | ТКО |
| | | ул. Новосибирская 217 | 1 | 8,0 | 1 | ТКО |
| | | ул. Ялтинская 95 | 3 | 8,0 | 1 | ТКО |
| | | ул. Ялтинская 85 | 1 | 8,0 | 1 | ТКО |
| | | ул. Гомельская 72 | 1 | 8,0 | 1 | ТКО |
| | | ул. Гомельская 75 | 1 | 1,1 | 1 | ТКО |
| | | ул. Запорожская 68 | 1 | 1,1 | 1 | ТКО |
| | | ул. Запорожская 62 | 2 | 1,1 | 1 | ТКО |
| | | ул. Запорожская 50 | 2 | 1,1 | 1 | ТКО |



Министерство природных ресурсов, экологии и имущественных отношений
Оренбургской области

| № п/п | Наименование населенного пункта | Места накопления, адрес | Объект накопления (контейнер), шт. | Объем, м3 | Период накопления (вывоз), дней | Вид отходов |
|-------|---------------------------------|---|------------------------------------|-----------|---------------------------------|-------------|
| | | ул. Гомельская 69 | 3 | 1,1 | 1 | ТКО |
| | | ул. Комарова 5 | 1 | 8,0 | 1 | ТКО |
| | | ул. Комарова 10 | 1 | 8,0 | 1 | ТКО |
| | | пер. Профсоюзный 1 | 2 | 1,1 | 1 | ТКО |
| | | ул. Достоевского | 1 | 0,75 | 1 | ТКО |
| | | ул. Люберецкая 2 | 1 | 8,0 | 1 | ТКО |
| | | ул. Ржевская 2 | 1 | 8,0 | 1 | ТКО |
| | | «Строительный бум» Новотроицк. шоссе 11 г. Новотроицк Заводская 40 | 2 | 8,0 | 1 | ТКО |
| | | ООО «Светофор» Мир посуды ул. Заводская 40 | 1 | 8,0 | 1 | ТКО |
| | | ГУП ОКЭС, ул. Жуковского 19 | 2 | 1,1 | 1 | ТКО |
| | | ООО «Автодом», ул. Союзная 5 | 1 | 8,0 | 1 | ТКО |
| | | д/с №99, ул. Добровольского 21а | 1 | 1,1 | 1 | ТКО |
| | | д/с №120, ул. Беяева 11а | 1 | 1,1 | 1 | ТКО |
| | | Магазин «Пятерочка» Ул. Добровольского 11 | 1 | 1,1 | 1 | ТКО |
| | | Магазин «Пятерочка» Пр. Ленина 90 | 1 | 1,1 | 1 | ТКО |
| | | ИП Мирзоев, киоск ул. Короленко 136 | 1 | 1,1 | 1 | ТКО |
| | | ИП Панявина, м-н. «Продукты» ул. Омская 71а | 1 | 1,1 | 1 | ТКО |
| | | Автозапчасти «Рэно», ул. Азовская 8 | 1 | 1,1 | 1 | ТКО |
| | | д/с №94 ул. Добровольского 7а | 1 | 1,1 | 1 | ТКО |
| | | Магазин «Великан» Ул. Пацаева 8 | 1 | 1,1 | 1 | ТКО |
| | | ООО «Легат» Ул. Пацаева 1 | 1 | 1,1 | 1 | ТКО |



Министерство природных ресурсов, экологии и имущественных отношений
Оренбургской области

| № п/п | Наименование населенного пункта | Места накопления, адрес | Объект накопления (контейнер), шт. | Объем, м3 | Период накопления (вывоз), дней | Вид отходов |
|-------|---------------------------------|----------------------------|------------------------------------|-----------|---------------------------------|-------------|
| | | ул. Добровольского 10в | 2 | 8,0 | 1 | ТКО |
| | | ул. Добровольского 3 | 1 | 8,0 | 1 | ТКО |
| | | ул. Волкова 3 | 1 | 8,0 | 1 | ТКО |
| | | ул. Короленко 134в | 2 | 8,0 | 1 | ТКО |
| | | ул. Короленко 134 | 1 | 8,0 | 1 | ТКО |
| | | ул. Ужгородская 90 | 2 | 8,0 | 1 | ТКО |
| | | пр. Ленина 116 | 2 | 1,1 | 1 | ТКО |
| | | ул. Воронежская 51а | 1 | 1,1 | 1 | ТКО |
| | | ул. Репина 9 | 1 | 1,1 | 1 | ТКО |
| | | пер. Волкова 5 | 3 | 1,1 | 1 | ТКО |
| | | ул. Ужгородская\ Иркутская | 2 | 1,1 | 1 | ТКО |
| | | ул. Краматорская 18 | 1 | 1,0 | 1 | ТКО |
| | | пер. Квартальный 16 | 1 | 1,0 | 1 | ТКО |
| | | ул. Карельская 41 | 1 | 1,0 | 1 | ТКО |
| | | ул. Молодежная 2 | 1 | 1,0 | 1 | ТКО |
| | | ул. Молодежная 2а | 1 | 1,0 | 1 | ТКО |
| | | ул. Школьная 14 | 1 | 1,0 | 1 | ТКО |
| | | ул. Школьная 14а | 1 | 1,0 | 1 | ТКО |
| | | ул. Краматорская 4 | 1 | 1,0 | 1 | ТКО |
| | | ул. Краматорская 2а | 1 | 1,0 | 1 | ТКО |
| | | ул. Васнецова 16а | 1 | 1,0 | 1 | ТКО |



Министерство природных ресурсов, экологии и имущественных отношений
Оренбургской области

| № п/п | Наименование населенного пункта | Места накопления, адрес | Объект накопления (контейнер), шт. | Объем, м3 | Период накопления (вывоз), дней | Вид отходов |
|-------|---------------------------------|-------------------------|------------------------------------|-----------|---------------------------------|-------------|
| | | ул. Вяземская 16 | 1 | 1,0 | 1 | ТКО |
| | | ул. Станиславского 1а | 1 | 1,0 | 1 | ТКО |
| | | пр. Ленина 85 | 1 | 1,0 | 1 | ТКО |
| | | пр. Ленина 87 | 1 | 1,0 | 1 | ТКО |
| | | пр. Ленина 90 | 1 | 1,0 | 1 | ТКО |
| | | пр. Ленина 95 | 1 | 1,0 | 1 | ТКО |
| | | пр. Ленина 103а | 1 | 1,0 | 1 | ТКО |
| | | ул. Строителей 32 | 1 | 8,0 | 1 | ТКО |
| | | ул. Дунаевского 27 | 1 | 8,0 | 1 | ТКО |
| | | ул. Менделеева 2 | 1 | 8,0 | 1 | ТКО |
| | | ул. Радостева 13 | 1 | 8,0 | 1 | ТКО |
| | | ул. Строителей 2 | 1 | 8,0 | 1 | ТКО |
| | | пер. Синчука 8 | 1 | 8,0 | 1 | ТКО |
| | | ул. Докучаева 23 | 1 | 8,0 | 1 | ТКО |
| | | ул. Строителей 21 | 1 | 8,0 | 1 | ТКО |
| | | пер. Белогорский 17 | 1 | 8,0 | 1 | ТКО |
| | | ул. Олимпийская 30 | 1 | 8,0 | 1 | ТКО |
| | | ул. Олимпийская 20 | 1 | 8,0 | 1 | ТКО |
| | | ул. Олимпийская 22а | 1 | 8,0 | 1 | ТКО |
| | | ул. Беляева 5 | 1 | 8,0 | 1 | ТКО |
| | | ул. Пацаева 17 | 1 | 8,0 | 1 | ТКО |



Министерство природных ресурсов, экологии и имущественных отношений
Оренбургской области

| № п/п | Наименование населенного пункта | Места накопления, адрес | Объект накопления (контейнер), шт. | Объем, м3 | Период накопления (вывоз), дней | Вид отходов |
|-------|---------------------------------|--|------------------------------------|-----------|---------------------------------|-------------|
| | | ул. Кандагачская кольцо | 1 | 8,0 | 1 | ТКО |
| | | ул. Кандагачская гора | 1 | 8,0 | 1 | ТКО |
| | | ул. Ягодная 1 | 1 | 1,1 | 1 | ТКО |
| | | ул. Дачная 2 | 1 | 1,1 | 1 | ТКО |
| | | пер. Вяземский 1 | 1 | 1,1 | 1 | ТКО |
| | | ул. Вяземская 92 | 1 | 8,0 | 1 | ТКО |
| | | ул. Вяземская 74 | 1 | 8,0 | 1 | ТКО |
| | | ул. Нефтепроводная 21 | 1 | 1,1 | 1 | ТКО |
| | | Пицца «Фамилия», ул. Краматорская 196 | 3 | 1,1 | 1 | ТКО |
| | | Магазин «Восход» ул. Васнецова 21 | 2 | 1,1 | 1 | ТКО |
| | | Магазин «Провиант» ул. Краматорская 32 | 1 | 1,1 | 1 | ТКО |
| | | «Вознесение» ул. Энергетиков 170 | 1 | 1,1 | 1 | ТКО |
| | | Аптека «Таблетка» ул. Пржевальского 23 | 1 | 1,1 | 1 | ТКО |
| | | шк. № 4, ул. Б. Хмельницкого 8 | 1 | 1,1 | 1 | ТКО |
| | | шк № 18, | 1 | 1,1 | 1 | ТКО |
| | | «Планета», пр. Мира 16в | 1 | 0,75 | 1 | ТКО |
| | | Психдиспансер, пос. Круторожино | 4 | 0,75 | 1 | ТКО |
| | | ул. Белореченская 23, Часный дом | 1 | 1,1 | 1 | ТКО |
| | | ТТТ, ул. Ялтинская 81а | 1 | 1,1 | 1 | ТКО |
| | | ООО «Виктори» Ул. Короленко/Тагильская | 1 | 1,1 | 1 | ТКО |
| | | пр. Ленина 63 | 4 | 1,1 | 1 | ТКО |



Министерство природных ресурсов, экологии и имущественных отношений
Оренбургской области

| № п/п | Наименование населенного пункта | Места накопления, адрес | Объект накопления (контейнер), шт. | Объем, м3 | Период накопления (вывоз), дней | Вид отходов |
|-------|---------------------------------|-------------------------|------------------------------------|-----------|---------------------------------|-------------|
| | | пр. Ленина 57 | 4 | 1,1 | 1 | ТКО |
| | | ул. Нефтяников 10 | 1 | 1,1 | 1 | ТКО |
| | | ул. Кутузова 32 | 3 | 1,1 | 1 | ТКО |
| | | ул. Суворова 24 | 3 | 1,1 | 1 | ТКО |
| | | пр. Ленина 47 | 2 | 1,1 | 1 | ТКО |
| | | пр. Ленина 39 | 3 | 1,1 | 1 | ТКО |
| | | ул. Суворова 21 | 3 | 1,1 | 1 | ТКО |
| | | ул. Московская 15 | 3 | 1,1 | 1 | ТКО |
| | | ул. Московская 38 | 2 | 1,1 | 1 | ТКО |
| | | пер. Хрустальный 6 | 3 | 1,1 | 1 | ТКО |
| | | пр. Ленина 31 | 3 | 1,1 | 1 | ТКО |
| | | ул. Горького 14 | 4 | 1,1 | 1 | ТКО |
| | | ул. Горького 34 | 3 | 1,1 | 1 | ТКО |
| | | ул. Горького 42 | 4 | 1,1 | 1 | ТКО |
| | | ул. Кутузова 18 | 3 | 1,1 | 1 | ТКО |
| | | ул. Кутузова 5 | 3 | 1,1 | 1 | ТКО |
| | | ул. Кутузова 16 | 4 | 1,1 | 1 | ТКО |
| | | ул. Новосибирская 60 | 4 | 1,1 | 1 | ТКО |
| | | пер. Светлый 21 | 3 | 1,1 | 1 | ТКО |
| | | ул. Котовского 26 | 3 | 1,1 | 1 | ТКО |
| | | ул. Новосибирская 78 | 4 | 1,1 | 1 | ТКО |



Министерство природных ресурсов, экологии и имущественных отношений
Оренбургской области

| № п/п | Наименование населенного пункта | Места накопления, адрес | Объект накопления (контейнер), шт. | Объем, м3 | Период накопления (вывоз), дней | Вид отходов |
|-------|---------------------------------|-------------------------|------------------------------------|-----------|---------------------------------|-------------|
| | | пр. Ленина 21 | 5 | 1,1 | 1 | ТКО |
| | | ул. Макаренко 18а | 4 | 1,1 | 1 | ТКО |
| | | ул. Краматорская 46а | 3 | 1,1 | 1 | ТКО |
| | | ул. Медногорская 25 | 3 | 1,1 | 1 | ТКО |
| | | ул. Широкая 13 | 4 | 1,1 | 1 | ТКО |
| | | ул. Краматорская 52 | 5 | 1,1 | 1 | ТКО |
| | | ул. Медногорская 20 | 4 | 1,1 | 1 | ТКО |
| | | ул. Макаренко 19а | 5 | 1,1 | 1 | ТКО |
| | | ул. Новосибирская 18 | 3 | 1,1 | 1 | ТКО |
| | | ул. Новосибирская 38 | 4 | 1,1 | 1 | ТКО |
| | | ул. Новосибирская 40 | 6 | 1,1 | 1 | ТКО |
| | | пер. Цимлянский 14 | 2 | 1,1 | 1 | ТКО |
| | | ул. Комарова 20 | 1 | 1,1 | 1 | ТКО |
| | | ул. Комарова 32 | 1 | 1,1 | 1 | ТКО |
| | | ул. Пацаева 12 | 2 | 8,0 | 1 | ТКО |
| | | ул. Пацаева 6 | 1 | 1,1 | 1 | ТКО |
| | | ул. Комарова 42а | 1 | 1,1 | 1 | ТКО |
| | | ул. Тимирязева 7 | 3 | 1,1 | 1 | ТКО |
| | | Орское шоссе 17 | 3 | 1,1 | 1 | ТКО |
| | | ул. Ферганская 6 | 1 | 1,1 | 1 | ТКО |
| | | ул. Беляева 10а | 2 | 8,0 | 1 | ТКО |



Министерство природных ресурсов, экологии и имущественных отношений
Оренбургской области

| № п/п | Наименование населенного пункта | Места накопления, адрес | Объект накопления (контейнер), шт. | Объем, м3 | Период накопления (вывоз), дней | Вид отходов |
|-------|---------------------------------|--|------------------------------------|-----------|---------------------------------|-------------|
| | | ул. М. Жукова 7б | 2 | 8,0 | 1 | ТКО |
| | | ул. М.Жукова1а | 1 | 8,0 | 1 | ТКО |
| | | пр. Ленина 133а | 1 | 1,1 | 1 | ТКО |
| | | ул. Беяева 6 | 1 | 1,1 | 1 | ТКО |
| | | ул. Добровольского10в | 2 | 8,0 | 1 | ТКО |
| | | ул. Добровольского3 | 2 | 8,0 | 1 | ТКО |
| | | ДЮСШ «Авангард», ул. Станиславского 52ж | 1 | 1,1 | 1 | ТКО |
| | | Орский противотуберкулезный дисп. г. Новотроицк, ул. Черемных 13 | 3 | 1,1 | 1 | ТКО |
| | | Орскторгтехника , ул. Суворова 2 | 1 | 1,1 | 1 | ТКО |
| | | ООО «ФРИЗ»Ул. 4я Путейкая 5 | 1 | 1,1 | 1 | ТКО |
| | | ИП Равилов АЗС Орское шоссе/Нефтяников 1е | 1 | 1,1 | 1 | ТКО |
| | | Группа компаний «ФОКС» ул. Пржевальского | 1 | 1,1 | 1 | ТКО |
| | | Туймазинская Нефтяная Компания ул. Гончарова (на горе) | 1 | 0,75 | 1 | ТКО |
| | | Уралцветметремонт ул. Строителей | 3 | 1,1 | 1 | ТКО |
| | | Дворец пионеров, Орское шоссе 4 | 1 | 0,75 | 1 | ТКО |
| | | Ресторан «Кавказская пленница» пер. Музыкальный 8 | 1 | 1,1 | 1 | ТКО |
| | | ПК «АККУМУЛЯТОР», ул. Союзная 11 | 1 | 0,75 | 1 | ТКО |
| | | Желдорэкспедиция самара Орское шоссе 6 | 1 | 1,1 | 1 | ТКО |
| | | д/с № 116 «Ералашка», ул. Новомосковская 98а | 1 | 0,75 | 1 | ТКО |
| | | ООО «Юбилейный», пр. Ленина 49 | 1 | 0,75 | 1 | ТКО |
| | | д/с № 46, ул. Короленко 138 | 1 | 0,75 | 1 | ТКО |



Министерство природных ресурсов, экологии и имущественных отношений
Оренбургской области

| № п/п | Наименование населенного пункта | Места накопления, адрес | Объект накопления (контейнер), шт. | Объем, м3 | Период накопления (вывоз), дней | Вид отходов |
|-------|---------------------------------|--|------------------------------------|-----------|---------------------------------|-------------|
| | | Городская баня №3, ул. Тагильская 39 | 3 | 0,75 | 1 | ТКО |
| | | Администрация Окт района, пр. Ленина | 1 | 1,1 | 1 | ТКО |
| | | ТЦ «Союз», ул. Союзная 5 | 2 | 1,1 | 1 | ТКО |
| | | д/с № 105 ул. Васнецова ба | 1 | 0,75 | 1 | ТКО |
| | | ПФК «Восток» пр. Мира 6 | 1 | 1,1 | 1 | ТКО |
| | | МУП «Реквием» ул. Союзная 13 | 3 | 1,1 | 1 | ТКО |
| | | Магазин «Пятерочка» пр. Ленина 23 | 1 | 1,1 | 1 | ТКО |
| | | База моржей ул. Набережная (за дамбой) | 1 | 1,1 | 1 | ТКО |
| | | Шк №49, ул. Советская 69 | 1 | 1,1 | 1 | ТКО |
| | | ДЮСШ «Пищевик» ул. Огородная | 1 | 0,75 | 1 | ТКО |
| | | Магазин «Пятерочка» г. Новотроицк, ул. Советская 72 | 1 | 1,1 | 1 | ТКО |
| | | Военкомат Г. Новотроицк | 1 | 1,1 | 1 | ТКО |
| | | Пивоваренный завод «Орский» ул. Льва Толстого | 1 | 1,1 | 1 | ТКО |
| | | д/с № 12 ул. Балакирева 25 | 1 | 0,75 | 3 | ТКО |
| | | д/с №16 ул. Байкальская 12 | 1 | 0,75 | 1 | ТКО |
| | | д/с №208 ул. Кондукторская 1 | 1 | 0,75 | 1 | ТКО |
| | | Новотроицкий мясокомбинат ул. Зеленая | 1 | 0,75 | 1 | ТКО |
| | | М-н «Светофор» Остановка бя школа | 1 | 0,75 | 1 | ТКО |
| | | Налоговая служба ул. Станиславского 49 | 1 | 0,75 | 1 | ТКО |
| | | ОГТИ: пр. Мира, ул. Краматорская, 11, ул. Краматорская, 39 | 3 | 0,75 | 1 | ТКО |
| | | ГБ №4Ул. Станиславского 48 | 1 | 1,1 | 1 | ТКО |



Министерство природных ресурсов, экологии и имущественных отношений
Оренбургской области

| № п/п | Наименование населенного пункта | Места накопления, адрес | Объект накопления (контейнер), шт. | Объем, м3 | Период накопления (вывоз), дней | Вид отходов |
|-------|---------------------------------|--|------------------------------------|-----------|---------------------------------|-------------|
| | | ИП Решеткина Ул. Лен. Комсомола 10 | 1 | 1,1 | 1 | ТКО |
| | | АЗС «Фриз» Гагарина 9 | 1 | 0,75 | 1 | ТКО |
| | | АЗС «Фриз» ул. Тобольская 1а | 1 | 0,75 | 1 | ТКО |
| | | АЗС «Фриз» ул. Стартовая 10 | 1 | 0,75 | 1 | ТКО |
| | | Таможня ул. Молодежная ба | 1 | 1,1 | 1 | ТКО |
| | | д/с № 107 ул. Горького 120 | 1 | 0,75 | 1 | ТКО |
| | | д/с № 73 пр. Ленина 50а | 1 | 0,75 | 1 | ТКО |
| | | д/с №18 ул. Молодежная 4 | 1 | 0,75 | 1 | ТКО |
| | | Волгаэлектросбыт, пр. Мира 12 | 1 | 0,75 | 1 | ТКО |
| | | д/с № 56ул. Ялтинская 89а, ул. Комарова 34 | 1 | 0,75 | 1 | ТКО |
| | | Паритет М, Гайское шоссе 2а | 2 | 0,75 | 1 | ТКО |
| 2 | ОЗТП | ул. Братская 52а | 1 | 8,0 | 1 | ТКО |
| | | ул. Братская 44а | 1 | 8,0 | 1 | ТКО |
| | | пр-кт. Орский 9а | 1 | 8,0 | 1 | ТКО |
| | | ул. Андреева 7 | 1 | 8,0 | 1 | ТКО |
| | | пр-кт Западный 30 | 1 | 1,1 | 1 | ТКО |
| | | пр-кт Западный 40 | 1 | 1,1 | 1 | ТКО |
| | | ул. Братская 48 б | 1 | 8,0 | 1 | ТКО |
| | | пр-кт. Орский 21 | 1 | 8,0 | 1 | ТКО |
| | | пр-кт. Космонавтов 16 | 1 | 8,0 | 1 | ТКО |
| | | пр-кт . Западный 5 | 1 | 8,0 | 1 | ТКО |



Министерство природных ресурсов, экологии и имущественных отношений
Оренбургской области

| № п/п | Наименование населенного пункта | Места накопления, адрес | Объект накопления (контейнер), шт. | Объем, м3 | Период накопления (вывоз), дней | Вид отходов |
|-----------------------|---------------------------------|-------------------------|------------------------------------|-----------|---------------------------------|-------------|
| | | пер. Заводской 2А | 1 | 8,0 | 1 | ТКО |
| | | 4 микрорайон 1 | 1 | 1,1 | 1 | ТКО |
| | | пр-кт Орский 44 | 1 | 1,1 | 1 | ТКО |
| | | пр-кт Орский 71 | 1 | 1,1 | 1 | ТКО |
| | | пер. Сарматский 5 | 1 | 8,0 | 1 | ТКО |
| | | ул. Юлина, 8 | 1 | 8,0 | 1 | ТКО |
| | | ул. Юлина 14 | 1 | 8,0 | 1 | ТКО |
| | | ул. Шалина 3 | 1 | 8,0 | 1 | ТКО |
| | | ул. Шалина 11 | 1 | 8,0 | 1 | ТКО |
| | | пр-кт. Космонавтов 63 | 1 | 0,75 | 1 | ТКО |
| | | пр-кт. Космонавтов 45 | 1 | 0,75 | 1 | ТКО |
| пр-кт. Космонавтов 25 | 1 | 0,75 | 1 | ТКО | | |
| 3 | Ударник | пер. Парковый 9 | 1 | 8,0 | 1 | ТКО |
| | | ул. Парковая 19 | 1 | 8,0 | 1 | ТКО |
| | | ул. Школьная 8 | 1 | 1,5 | 1 | ТКО |
| | | ул. Дорожная 9 | 1 | 1,5 | 1 | ТКО |
| 4 | Малый Кумак | пер. Утренний, 5 | 1 | 8,0 | 1 | ТКО |
| | | ул. Утренняя, 17 | 1 | 8,0 | 1 | ТКО |
| | | ул. Неглинная, 13 | 1 | 1,1 | 1 | ТКО |
| | | ул. Никитская, 9 | 1 | 1,1 | 1 | ТКО |
| 5 | Элеватор | ул. Камчатская 19 | 1 | 1,1 | 1 | ТКО |



Министерство природных ресурсов, экологии и имущественных отношений
Оренбургской области

| № п/п | Наименование населенного пункта | Места накопления, адрес | Объект накопления (контейнер), шт. | Объем, м3 | Период накопления (вывоз), дней | Вид отходов |
|-------|---------------------------------|---------------------------------------|------------------------------------|-----------|---------------------------------|-------------|
| | | ул. Казарма 326 км | 1 | 0,75 | 1 | ТКО |
| | | ул. Днепровская 45 | 1 | 1,1 | 1 | ТКО |
| | | ул. 7 ноября 38 | 1 | 8,0 | 1 | ТКО |
| | | ул. Баженова 13 | 1 | 8,0 | 1 | ТКО |
| 6 | Поселок Москва | пер. Братский 7 | 1 | 1,1 | 1 | ТКО |
| | | ул. Новостепная 67 | 1 | 0,75 | 1 | ТКО |
| | | ул. Степная 52 | 1 | 1,1 | 1 | ТКО |
| | | ул. Баластная 33 | 1 | 1,1 | 1 | ТКО |
| | | ул. Кумакская 19 | 1 | 1,1 | 1 | ТКО |
| | | ул. Вагонная 49 | 1 | 1,1 | 1 | ТКО |
| | | ул. Пятницкого 1 \ ул. Каменная | 2 | 1,1 | 1 | ТКО |
| | | ул. Степная 111 | 1 | 8,0 | 1 | ТКО |
| | | ул. Центральная 139 | 1 | 8,0 | 1 | ТКО |
| | | ул. Центральная 107 | 1 | 1,1 | 1 | ТКО |
| | | ул. Народной стройки 30 | 1 | 1,1 | 1 | ТКО |
| | | ул. Новая 23 | 1 | 8,0 | 1 | ТКО |
| | | ул. Железнодорожная 17 | 1 | 0,75 | 1 | ТКО |
| | | ул. Элеваторная 1/ул. Кооперативная 1 | 1 | 0,75 | 1 | ТКО |
| | | ул. Элеваторная 4 | 1 | 8,0 | 1 | ТКО |
| | | ул. Братская / ул. Д.Новоселова 7 | 1 | 8,0 | 1 | ТКО |
| | | ул. Баластная 79 | 1 | 0,75 | 1 | ТКО |



Министерство природных ресурсов, экологии и имущественных отношений
Оренбургской области

| № п/п | Наименование населенного пункта | Места накопления, адрес | Объект накопления (контейнер), шт. | Объем, м3 | Период накопления (вывоз), дней | Вид отходов |
|----------------|---------------------------------|--|------------------------------------|-----------|---------------------------------|-------------|
| 7 | Лесоторговый | ул. Подгорная 43 | 1 | 0,75 | 1 | ТКО |
| | | ул. Кирпичная 23 | 1 | 0,75 | 1 | ТКО |
| | | ул. Кирпичная 48 | 1 | 1,1 | 1 | ТКО |
| | | ул. Кирпичная 69 | 1 | 1,1 | 1 | ТКО |
| | | ул. Кирпичная 132 | 1 | 1,1 | 1 | ТКО |
| | | ул. Кирпичная 142 | 1 | 0,75 | 1 | ТКО |
| | | ул. Кирпичная 181 | 1 | 1,1 | 1 | ТКО |
| | | вокзальное шоссе 10 | 1 | 8,0 | 1 | ТКО |
| | | ул. Орджоникидзе 136 / Бестужева | 1 | 1,1 | 1 | ТКО |
| | | ул. Пестеля 41 | 1 | 1,1 | 1 | ТКО |
| | | ул. Красногвардейская 99 | 1 | 1,1 | 1 | ТКО |
| | | ул. Луначарского 105 | 1 | 1,1 | 1 | ТКО |
| | | ул. Тургенева 33 | 1 | 1,1 | 1 | ТКО |
| | | ул. Тургенева 20 | 1 | 1,1 | 1 | ТКО |
| | | ул. Бестужева 32а | 1 | 1,1 | 1 | ТКО |
| | | ул. Рылеева 15/ ул. Красногвардейская100 | 1 | 1,1 | 1 | ТКО |
| | | ул. Орджоникидзе 195 | 1 | 1,1 | 1 | ТКО |
| | | ул. Рылеева 42 | 1 | 1,1 | 1 | ТКО |
| | | ул. Пролетарская 96 | 1 | 1,1 | 1 | ТКО |
| | | ул. Муравьева 76 | 1 | 1,1 | 1 | ТКО |
| ул. Чапаева 92 | 1 | 1,1 | 1 | ТКО | | |



Министерство природных ресурсов, экологии и имущественных отношений
Оренбургской области

| № п/п | Наименование населенного пункта | Места накопления, адрес | Объект накопления (контейнер), шт. | Объем, м3 | Период накопления (вывоз), дней | Вид отходов |
|-------|---------------------------------|-------------------------|------------------------------------|-----------|---------------------------------|-------------|
| | | ул. Чапаева 129 | 1 | 1,1 | 1 | ТКО |
| | | пер. Домбаровский, 33 | 2 | 1,1 | 1 | ТКО |
| 8 | Вокзал | ул. Просвещения 2 | 1 | 8,0 | 1 | ТКО |
| | | ул. Вокзальная 15 | 1 | 1,1 | 1 | ТКО |
| | | ул. Вокзальная 23 | 1 | 8,0 | 1 | ТКО |
| | | ул. Просвещения 45 | 1 | 8,0 | 1 | ТКО |
| | | ул. Станционная 1 | 2 | 1,1 | 1 | ТКО |
| | | ул. Домбаровская 9 | 1 | 1,1 | 1 | ТКО |
| | | ул. Спортивная | 1 | 8,0 | 1 | ТКО |
| | | ул. Огородная 11 | 2 | 1,1 | 1 | ТКО |
| | | ул. Просвещения 56 | 1 | 8,0 | 1 | ТКО |
| | | ул. Просвещения 57 Б | 2 | 1,1 | 1 | ТКО |
| | | ул. Виноградная 5 | 2 | 1,1 | 1 | ТКО |
| | | Вокзальное шоссе 10 | 1 | 8,0 | 1 | ТКО |
| | | Вокзальное шоссе 3а | 1 | 8,0 | 1 | ТКО |
| | | ул. Кондукторская 51 | 2 | 1,1 | 1 | ТКО |
| | | ул. Спортивная 6 | 1 | 1,1 | 1 | ТКО |
| | | ул. Спортивная 5 | 1 | 8,0 | 1 | ТКО |
| | | пер. Парковый 1 | 1 | 1,1 | 1 | ТКО |
| | | ул. Целинная 32 | 1 | 1,1 | 1 | ТКО |
| | | ул. Крайняя 32 | 1 | 1,1 | 1 | ТКО |



Министерство природных ресурсов, экологии и имущественных отношений
Оренбургской области

| № п/п | Наименование населенного пункта | Места накопления, адрес | Объект накопления (контейнер), шт. | Объем, м3 | Период накопления (вывоз), дней | Вид отходов |
|-------|---------------------------------|---|------------------------------------|-----------|---------------------------------|-------------|
| | | ул. Тюленина 35 | 1 | 0,75 | 1 | ТКО |
| | | Вокзальное шоссе 13(а) | 1 | 8,0 | 1 | ТКО |
| 9 | Поселок Степной (Гудрон) | ул. Маршала Конева 6 | 1 | 8,0 | 1 | ТКО |
| | | ул. Краснофлотская 1Б | 1 | 8,0 | 1 | ТКО |
| | | ул. Маршала Конева 20 | 1 | 1,1 | 1 | ТКО |
| | | ул. Багратиона 18 | 2 | 1,1 | 1 | ТКО |
| | | ул. Севастопольская 55 | 2 | 1,1 | 1 | ТКО |
| | | ул. Краснофлотская 72 | 1 | 8,0 | 1 | ТКО |
| | | ул. Петровского 12а | 1 | 1,1 | 1 | ТКО |
| | | ул. Канатная 9 | 1 | 0,75 | 1 | ТКО |
| | | ул. Канатная 5 | 1 | 1,1 | 1 | ТКО |
| | | ул. Багратиона 3а | 3 | 1,1 | 1 | ТКО |
| | | ул. Севастопольская 28/ пер.Можаровский | 1 | 1,1 | 1 | ТКО |
| | | ул. Механизации 17 | 1 | 1,1 | 1 | ТКО |
| | | ул. Гарина 18 | 1 | 1,1 | 1 | ТКО |
| | | ул. Республиканская 65 | 1 | 0,75 | 1 | ТКО |
| | | ул. Полевая 75 | 1 | 8,0 | 1 | ТКО |
| | | ул. Полевая 148 | 1 | 8,0 | 1 | ТКО |
| | | ул. Гарина 81 | 1 | 1,1 | 1 | ТКО |
| | | ул. Огнеупорная 1 | 1 | 1,1 | 1 | ТКО |
| | | ул. Огнеупорная 13 | 1 | 1,1 | 1 | ТКО |



Министерство природных ресурсов, экологии и имущественных отношений
Оренбургской области

| № п/п | Наименование населенного пункта | Места накопления, адрес | Объект накопления (контейнер), шт. | Объем, м3 | Период накопления (вывоз), дней | Вид отходов |
|-------|---------------------------------|---------------------------------------|------------------------------------|-----------|---------------------------------|-------------|
| | | ул. Огнеупорная 29 /ул. Листопадная 1 | 1 | 8,0 | 1 | ТКО |
| | | ул. Полевая 25 | 1 | 8,0 | 1 | ТКО |
| | | ул. Кунанбаева 6 | 1 | 1,1 | 1 | ТКО |
| | | ул. Республиканская 2 | 1 | 1,1 | 1 | ТКО |
| | | ул. Гарина 2/ пер. Восточный 2 | 1 | 8,0 | 1 | ТКО |
| | | пер. Огнеупорный 1 | 1 | 1,1 | 1 | ТКО |
| | | пер. Огнеупорный 23 | 1 | 1,1 | 1 | ТКО |
| 10 | Казачий | ул. Нагорная 2 | 1 | 8,0 | 1 | ТКО |
| | | ул. Высоковольтная 45 | 1 | 8,0 | 1 | ТКО |
| | | ул. Талалихина 4 | 1 | 8,0 | 1 | ТКО |
| | | ул. Весенняя 2 | 1 | 8,0 | 1 | ТКО |
| | | ул. Бухарская 2 | 3 | 1,1 | 1 | ТКО |
| 11 | Поселок Нагорный | ул. Рахманинова 31 | 1 | 1,1 | 1 | ТКО |
| | | ул. Осиновская 1 | 1 | 0,75 | 1 | ТКО |
| 12 | Форштадт | ул. Коммунистов /Большевиков 4 | 1 | 1,1 | 1 | ТКО |
| | | ул. Коммунистов/ Большевиков 2 | 1 | 1,1 | 1 | ТКО |
| | | ул. Краснознаменная 2а/ ул. Муравьева | 1 | 8,0 | 1 | ТКО |
| | | ул. Бебеля 1/ул. Нижегородская | 1 | 1,1 | 1 | ТКО |
| | | ул. Островского 5 /ул. Тукаева | 1 | 1,1 | 1 | ТКО |
| | | ул. Островского 21/ ул. Каманина | 1 | 1,1 | 1 | ТКО |
| | | ул. Доронина 73 | 1 | 8,0 | 1 | ТКО |



Министерство природных ресурсов, экологии и имущественных отношений
Оренбургской области

| № п/п | Наименование населенного пункта | Места накопления, адрес | Объект накопления (контейнер), шт. | Объем, м3 | Период накопления (вывоз), дней | Вид отходов |
|-------|---------------------------------|---|------------------------------------|-----------|---------------------------------|-------------|
| | | ул. Войкого 18 | 1 | 1,1 | 1 | ТКО |
| | | ул. Шмидта 30 | 1 | 1,1 | 1 | ТКО |
| | | ул. Цвиллинга32 /Желябова 35 | 2 | 1,1 | 1 | ТКО |
| | | ул. Цвиллинга 6а | 2 | 1,1 | 1 | ТКО |
| | | ул. Народовольцев 62 | 1 | 1,1 | 1 | ТКО |
| | | ул. К. Либнехта 23 / ул. Тукаева | 1 | 1,1 | 1 | ТКО |
| | | ул. К. Либнехта 18 | 1 | 1,1 | 1 | ТКО |
| | | ул. Краснощекова 14 / ул.Р. Люксембург | 1 | 1,1 | 1 | ТКО |
| | | ул. Каманина 4 | 1 | 1,1 | 1 | ТКО |
| | | ул. Мичурина 38/ ул. Циалковского31 | 1 | 8,0 | 1 | ТКО |
| | | ул. Урицкого 62 / ул. Каманина | 1 | 1,1 | 1 | ТКО |
| | | ул. Урицкого 37 /ул. Ульянова 17 | 1 | 1,1 | 1 | ТКО |
| | | ул. Урицкого 6 / ул. Чернышевского 18 | 2 | 1,1 | 1 | ТКО |
| | | ул. 9 Января 16/ ул. Красноярская | 1 | 1,1 | 1 | ТКО |
| | | ул. Красноярская / ул. Родищева7 | 1 | 1,1 | 1 | ТКО |
| | | ул. Красноярская / ул. Разина 10 | 1 | 1,1 | 1 | ТКО |
| | | ул. Красноярская / ул. Молокова | 2 | 1,1 | 1 | ТКО |
| | | ул. Шмидта 58 | 1 | 1,1 | 1 | ТКО |
| | | ул. Володарского 73 | 1 | 1,1 | 1 | ТКО |
| | | ул. Ляпидевского / ул. Комсомольская 22 | 1 | 1,1 | 1 | ТКО |
| | | ул. Свободы 1 | 1 | 1,1 | 1 | ТКО |



Министерство природных ресурсов, экологии и имущественных отношений
Оренбургской области

| № п/п | Наименование населенного пункта | Места накопления, адрес | Объект накопления (контейнер), шт. | Объем, м3 | Период накопления (вывоз), дней | Вид отходов |
|------------------|---------------------------------|--------------------------------------|------------------------------------|-----------|---------------------------------|-------------|
| | | поселок «Заречный» ул. Орская 16 | 1 | 8,0 | 1 | ТКО |
| 13 | Биофабрика Новая | Новая биофабрика 74 | 1 | 8,0 | 1 | ТКО |
| | | Новая биофабрика 84 | 1 | 8,0 | 1 | ТКО |
| | | ул. Терешкова 14 | 1 | 1,1 | 1 | ТКО |
| | | ул. Перегонная 6 | 1 | 8,0 | 1 | ТКО |
| | | ул. Перегонная 12а | 1 | 8,0 | 1 | ТКО |
| | | ул. Ярославская 34 | 1 | 0,75 | 1 | ТКО |
| | | ул. Перегонная 20 | 1 | 8,0 | 1 | ТКО |
| | | ул. Молодогвардейская 58 | 1 | 1,1 | 1 | ТКО |
| | | ул. 8 Марта 34 | 1 | 1,1 | 1 | ТКО |
| | | ул. Сальская 96 | 3 | 1,1 | 1 | ТКО |
| | | ул. Лазо 64 | 4 | 1,1 | 1 | ТКО |
| | | ул. Сальская 70 | 1 | 1,1 | 1 | ТКО |
| | | ул. Сальская 46 | 1 | 1,1 | 1 | ТКО |
| | | ул. Лазо 41 | 1 | 1,1 | 1 | ТКО |
| | | ул. Чекалина 21 | 2 | 1,1 | 1 | ТКО |
| | | ул. Зеленая 25/ молодогвардейская 55 | 1 | 1,1 | 1 | ТКО |
| | | ул. Чекалина 10 | 1 | 1,1 | 1 | ТКО |
| ул. Перегонная 5 | 1 | 1,1 | 1 | ТКО | | |
| ул. Лазо 22 | 1 | 1,1 | 1 | ТКО | | |
| ул. Сальская 24 | 1 | 1,1 | 1 | ТКО | | |



Министерство природных ресурсов, экологии и имущественных отношений
Оренбургской области

| № п/п | Наименование населенного пункта | Места накопления, адрес | Объект накопления (контейнер), шт. | Объем, м3 | Период накопления (вывоз), дней | Вид отходов |
|-------|---------------------------------|---|------------------------------------|-----------|---------------------------------|-------------|
| | | ул. Кишиневская 5 | 1 | 1,1 | 1 | ТКО |
| | | ул. Кишиневская 23 | 1 | 8,0 | 1 | ТКО |
| | | ул. Чекалина 1а | 1 | 1,1 | 1 | ТКО |
| | | пер. Косой 3 | 2 | 1,1 | 1 | ТКО |
| | | ул. Балакирева 11/ул. Павлова 1 | 1 | 1,1 | 1 | ТКО |
| | | ул. Астраханская 19 | 1 | 1,1 | 1 | ТКО |
| 14 | Старый Город | ул. Краснознаменная 31/ ул. Кирова 95 | 1 | 1,1 | 1 | ТКО |
| | | ул. К.Большевиков /ул. Свердлова 77 | 1 | 1,1 | 1 | ТКО |
| | | ул. Краснознаменная 15 /ул. Ленина 37 | 1 | 1,1 | 1 | ТКО |
| | | ул. К.Большевиков 16 / ул. К.Маркса 85 | 1 | 1,1 | 1 | ТКО |
| | | ул. 3 интернационала 27 / ул. Красноармейская 1 | 2 | 1,1 | 1 | ТКО |
| | | ул. Красноармейская 15 /ул. Ленина 37 | 1 | 1,1 | 1 | ТКО |
| | | ул.Красноармейская 28/ул. Свердлова 41 | 1 | 1,1 | 1 | ТКО |
| | | ул. Красноармейская / ул. Луначарского | 1 | 1,1 | 1 | ТКО |
| | | ул. 1Мая /ул. Чапаева 21 | 1 | 1,1 | 1 | ТКО |
| | | ул. 1Мая 71/ ул. Пролетарская 13 | 1 | 1,1 | 1 | ТКО |
| | | ул. 9 января 92 /ул. Пролетарская | 1 | 1,1 | 1 | ТКО |
| | | ул. 1Мая /ул. Коммунистическая | 1 | 0,75 | 1 | ТКО |
| | | ул. Подзорова / ул. 9 января | 1 | 1,1 | 1 | ТКО |
| | | ул. Оренбургская 1 / ул. 9 Января | 1 | 0,75 | 1 | ТКО |
| | | ул. 1Мая 117/ул. Маяковского 37 | 1 | 1,1 | 1 | ТКО |



Министерство природных ресурсов, экологии и имущественных отношений
Оренбургской области

| № п/п | Наименование населенного пункта | Места накопления, адрес | Объект накопления (контейнер), шт. | Объем, м3 | Период накопления (вывоз), дней | Вид отходов |
|-------|---------------------------------|---|------------------------------------|-----------|---------------------------------|-------------|
| | | ул. 1Мая/ ул. Фурманова | 1 | 1,1 | 1 | ТКО |
| | | ул. 1Мая 135/ул. Оренбургская 13 | 1 | 1,1 | 1 | ТКО |
| | | ул. Красноармейская 103 / Маяковская 53 | 1 | 1,1 | 1 | ТКО |
| | | ул. Красноармейская 114 /Ленинградская 26 | 1 | 1,1 | 1 | ТКО |
| | | ул. 1Мая/ул. Ленинградская | 1 | 1,1 | 1 | ТКО |
| | | ул. 1Мая / Новостроечная 11 | 1 | 1,1 | 1 | ТКО |
| | | ул. Р.Крестьянская / Новостроечная 31 | 1 | 1,1 | 1 | ТКО |
| | | ул. Р.Крестьянская 123/ ул. Фурманова | 1 | 8,0 | 1 | ТКО |
| | | ул. Р. Крестьянская 31/ ул. Свердлова 55 | 1 | 1,1 | 1 | ТКО |
| | | ул. Р. Крестьянская 45 /ул. Луначарского 61 | 1 | 1,1 | 1 | ТКО |
| | | ул. Р. Крестьянская 39 /ул. Кирова 54 | 1 | 1,1 | 1 | ТКО |
| | | ул. Р. Крестьянская 20/ ул.К.Маркса 65 | 1 | 0,75 | 1 | ТКО |
| | | ул. Энгельса 38 | 1 | 1,1 | 1 | ТКО |
| | | ул. Шевченко 54 | 1 | 8,0 | 1 | ТКО |
| | | ул. Огарева 1 / ул. Толбухина 1 | 1 | 8,0 | 1 | ТКО |
| | | ул. Огарева 23 / ул. Авдеева 2 | 1 | 8,0 | 1 | ТКО |
| | | ул. Советская 131 | 1 | 1,1 | 1 | ТКО |
| | | ул. Пионерская 19/ Шевченко | 1 | 1,1 | 1 | ТКО |
| | | ул. Пушкина 55 | 1 | 1,1 | 1 | ТКО |
| | | ул. Льва Толстого15 | 1 | 1,1 | 1 | ТКО |
| | | ул. Набережная 7 | 1 | 1,1 | 1 | ТКО |



Министерство природных ресурсов, экологии и имущественных отношений
Оренбургской области

| № п/п | Наименование населенного пункта | Места накопления, адрес | Объект накопления (контейнер), шт. | Объем, м3 | Период накопления (вывоз), дней | Вид отходов |
|----------------------|---------------------------------|-------------------------|------------------------------------|------------------|---------------------------------|-------------|
| | | ул. Набережная 3 | 1 | 8,0 | 1 | ТКО |
| | | ул. Куйбышева 4 | 1 | 8,0 | 1 | ТКО |
| | | ул. Разина 76 | 1 | 1,1 | 1 | ТКО |
| | | ул. Советская 61 | 1 | 0,75 | 1 | ТКО |
| | | ул. Декабристов 19 | 1 | 1,1 | 1 | ТКО |
| | | ул. Поля Лафарга 3 | 1 | 1,1 | 1 | ТКО |
| 15 | Микрорайон | ул. Энтузиастов 6 | 1 | 8,0 | 1 | ТКО |
| | | ул. Энтузиастов 5 | 1 | 8,0 | 1 | ТКО |
| | | ул. Энтузиастов 2 | 1 | 8,0 | 1 | ТКО |
| | итого | контейнеров | 1442 | 2722,7 м3 | | |
| | Требуется дополнительно: | контейнеров | 721 | 540,75 м3 | | |
| г. Медногорск | | | | | | |
| 1 | г. Медногорск | ул. М.Горького, д. 23 | 4 | 0,75 | 1 | ТКО |
| | | ул. Советская, д. 1 | 6 | 0,75 | 1 | ТКО |
| | | ул. А. Гайдара д.1 | 7 | 0,75 | 1 | ТКО |
| | | ул. М. Садовая, д. 4а | 1 | 8,0 | 1 | ТКО |
| | | ул. Советская, д. 6 | 6 | 0,75 | 1 | ТКО |
| | | ул. А. Гайдара, д. 15 | 7 | 0,75 | 1 | ТКО |
| | | ул. Советская, д. 17 | 9 | 0,75 | 1 | ТКО |
| | | пер. Советский, д. 22 | 5 | 0,75 | 1 | ТКО |
| | | ул. Лермонтова, д.3 | 5 | 0,75 | 1 | ТКО |



Министерство природных ресурсов, экологии и имущественных отношений
Оренбургской области

| № п/п | Наименование населенного пункта | Места накопления, адрес | Объект накопления (контейнер), шт. | Объем, м3 | Период накопления (вывоз), дней | Вид отходов |
|-------|---------------------------------|---|------------------------------------|-----------|---------------------------------|-------------|
| | | ул. Свердлова, д. 1а | 2 | 8,0 | 1 | ТКО |
| | | ул. Советская, д. 37 | 1 | 0,75 | 1 | ТКО |
| | | ул. Герцена, д. 5, в районе магазина «Луч» | 5 | 0,75 | 1 | ТКО |
| | | ул. Советская, д. 30 | 8 | 0,75 | 1 | ТКО |
| | | ул. Южная, д. 2 | 7 | 0,75 | 1 | ТКО |
| | | ул. Герцена, д. 2 | 5 | 0,75 | 1 | ТКО |
| | | ул. Кирова, д. 1а | 5 | 0,75 | 1 | ТКО |
| | | ул. Кирова, д. 13 и 19 | 6 | 0,75 | 1 | ТКО |
| | | ул. Крылова, д. 1а | 4 | 0,75 | 1 | ТКО |
| | | Южное шоссе (на выезде из города ч/сектор) | 2 | 0,75 | 1 | ТКО |
| | | ул. Калинина (ч/сектор) | 3 | 0,75 | 1 | ТКО |
| | | ул. Гоголя | 1 | 8,0 | 1 | ТКО |
| | | Перекресток улиц Осипенко, Ежова, Безымянная (ч/сектор) | 1 | 8,0 | 1 | ТКО |
| 2 | Микрорайон «Южный» | ул. Metallургов, д.11 и д.13 | 9 | 0,75 | 1 | ТКО |
| | | ул. Metallургов, д. 2 | 3 | 0,75 | 1 | ТКО |
| | | ул. Metallургов, д. 33 | 3 | 0,75 | 1 | ТКО |
| | | ул. Машиностроителей, д. 8 | 6 | 0,75 | 1 | ТКО |
| | | ул. Оренбургская, д. 8 (в районе храма и ж/дороги) | 5 | 0,75 | 1 | ТКО |
| | | ул. Оренбургская, д. 6 (во дворе) | 9 | 0,75 | 1 | ТКО |
| | | ул. Гагарина, д. 16 (м-н Океан) | 1 | 0,75 | 1 | ТКО |
| | | ул. Новосибирская | 1 | 0,75 | 1 | ТКО |
| | | ул. Комсомольская, д. 3 | 7 | 0,75 | 1 | ТКО |
| | | ул. Комсомольская, д.18 | 9 | 0,75 | 1 | ТКО |



Министерство природных ресурсов, экологии и имущественных отношений
Оренбургской области

| № п/п | Наименование населенного пункта | Места накопления, адрес | Объект накопления (контейнер), шт. | Объем, м3 | Период накопления (вывоз), дней | Вид отходов |
|-------|---------------------------------|---|------------------------------------|-----------|---------------------------------|-------------|
| | | ул. Комсомольская, д. 21 | 7 | 0,75 | 1 | ТКО |
| | | В районе домов ул. Комсомольская, д. 23 и 25 | 9 | 0,75 | 1 | ТКО |
| 3 | Микрорайон «Машиностроителей» | ул. Тульская, д. 18 (в районе бани) | 5 | 0,75 | 1 | ТКО |
| | | ул. Моторная, д. 1 (в районе склада №5) | 5 | 0,75 | 1 | ТКО |
| | | ул. Моторная, д. 7 | 9 | 0,75 | 1 | ТКО |
| | | ул. Моторная, в районе д. 42 и 44 (у колодца) | 3 | 0,75 | 1 | ТКО |
| | | ул. Моторная 46 (в районе остановки) | 5 | 0,75 | 1 | ТКО |
| | | пер. Тульский, д. 25 | 2 | 0,75 | 1 | ТКО |
| | | пер. Тульский, д. 3 | 4 | 0,75 | 1 | ТКО |
| | | ул. Коминтерна в районе д. 12 и 14 | 6 | 0,75 | 1 | ТКО |
| | | ул. Тульская, д.6 | 6 | 0,75 | 1 | ТКО |
| | | ул. Белинского за ПЧ | 2 | 0,75 | 1 | ТКО |
| | | ул. Л. Толстого, в районе д. 39 | 4 | 0,75 | 1 | ТКО |
| | | ул. Л.Толстого, в районе д. 81 | 3 | 0,75 | 1 | ТКО |
| | ул. Коминтерна, в районе д. 127 | 4 | 0,75 | 1 | ТКО | |
| 4 | пос.Ракитянка | ул. Кооперативная в районе д. 5 и 1-а | 3 | 0,75 | 1 | ТКО |
| | | ул. Больничная, д. 4 | 3 | 0,75 | 1 | ТКО |
| | | ул. Пионеров в районе д. 1 | 2 | 0,75 | 1 | ТКО |
| | | | 2 | 0,5 | 1 | ТКО |
| | | ул. Юбилейная в районе д. 15 и 22 | 2 | 0,75 | 1 | ТКО |
| | | | 1 | 0,5 | 1 | ТКО |
| | | ул. Кошевого в районе д. 25 | 3 | 0,75 | 1 | ТКО |
| | | ул. Кошевого в районе д. 18 | 2 | 0,75 | 1 | ТКО |



Министерство природных ресурсов, экологии и имущественных отношений
Оренбургской области

| № п/п | Наименование населенного пункта | Места накопления, адрес | Объект накопления (контейнер), шт. | Объем, м3 | Период накопления (вывоз), дней | Вид отходов |
|-------|---------------------------------|--|------------------------------------|-------------------|---------------------------------|-------------|
| | | ул. Кошевого, д. 12 (участник ВОВ) | 1 | 0,75 | 1 | ТКО |
| | | ул. Штольная, 40 | 1 | 0,75 | 1 | ТКО |
| | | Остановка Штольная | 2 | 0,75 | 1 | ТКО |
| | | ул. Октябрьская в районе д. 6 | 1 | 0,75 | 1 | ТКО |
| | | ул. Свободы в районе д. 9 | 2 | 0,75 | 1 | ТКО |
| | | ул. Горняков | 2 | 0,75 | 1 | ТКО |
| | | ул. Узловая (верх. сортировка) | 2 | 0,75 | 1 | ТКО |
| | Итого | контейнеров | 256 | 227,75 м3 | | |
| | Требуется дополнительно: | контейнеров | 48 | 36,0 м3 | | |
| | | Всего контейнеров в городах области | 7453 | 9721,25 м3 | | |
| | | Требуется дополнительно | 1243 | 932,25 м3 | | |



4.1.2. Городские округа

Таблица 4.2.

| № п/п | Наименование населенного пункта | Места накопления, адрес | Объект накопления (контейнер), штук | Объем, м ³ | Период накопления (вывоз), дней | Вид отходов |
|-------------------------|---------------------------------|-------------------------|-------------------------------------|-----------------------|---------------------------------|-------------|
| ЗАТО Комаровский | | | | | | |
| 1 | п. Комаровский | ул.Комарова д.7 | 3 | 0,75 | 1 | ТКО |
| | | ул.Комарова д.12 | 3 | 0,75 | 1 | ТКО |
| | | ул.Комарова д.14 | 4 | 0,75 | 1 | ТКО |
| | | ул.Южная д.16 | 5 | 0,75 | 1 | ТКО |
| | | ул.Южная д.22 | 4 | 0,75 | 1 | ТКО |
| | | ул.Южная д.26 | 3 | 0,75 | 1 | ТКО |
| | | ул.Южная д.30 | 3 | 0,75 | 1 | ТКО |
| | | ул.Южная д.33 | 3 | 0,75 | 1 | ТКО |
| | итого | контейнеров | 28 | 21,0 м3 | | |
| | Требуется дополнительно: | контейнеров | 10 | 7,5 м3 | | |
| Абдулинский ГО | | | | | | |
| 1 | г. Абдулино | ул. Школьная № 23 | 2 | 0,75 | 1 | ТКО |
| | | ул. Школьная № 6 | 2 | 0,75 | 1 | ТКО |
| | | ул. Школьная № 17. | 2 | 0,75 | 1 | ТКО |
| | | ул. Куйбышева №18 | 3 | 0,75 | 1 | ТКО |



Министерство природных ресурсов, экологии и имущественных отношений
Оренбургской области

| № п/п | Наименование населенного пункта | Места накопления, адрес | Объект накопления (контейнер), штук | Объем, м ³ | Период накопления (вывоз), дней | Вид отходов |
|-------|---------------------------------|---------------------------|-------------------------------------|-----------------------|---------------------------------|-------------|
| | | ул. Куйбышева 25. | 3 | 0,75 | 1 | ТКО |
| | | ул. О.Кошевого № 7 | 3 | 0,75 | 1 | ТКО |
| | | ул. О.Кошевого № 11, . | 3 | 0,75 | 1 | ТКО |
| | | ул. Мира № 1 «в» | 3 | 0,75 | 1 | ТКО |
| | | ул. Мира № 32 | 2 | 0,75 | 1 | ТКО |
| | | ул. Мира № 23 | 2 | 0,75 | 1 | ТКО |
| | | ул. Мира № 25 | 3 | 0,75 | 1 | ТКО |
| | | ул. С. Третьякова № 7. | 2 | 0,75 | 1 | ТКО |
| | | ул. С. Третьякова № 3 | 3 | 0,75 | 1 | ТКО |
| | | ул. Комсомольская № 2 | 3 | 0,75 | 1 | ТКО |
| | | ул. Комсомольская № 5. | 3 | 0,75 | 1 | ТКО |
| | | ул. Пролетарская № 9 | 3 | 0,75 | 1 | ТКО |
| | | ул. Пролетарская № 13 | 3 | 0,75 | 1 | ТКО |
| | | ул. Пролетарская № 25 | 3 | 0,75 | 1 | ТКО |
| | | ул. Пролетарская № 33 | 3 | 0,75 | 1 | ТКО |
| | | ул. Пролетарская № 101 | 3 | 0,75 | 1 | ТКО |
| | | ул. Пролетарская № 109 | 2 | 0,75 | 1 | ТКО |
| | | ул. Пролетарская № 115 | 2 | 0,75 | 1 | ТКО |
| | | ул. Пролетарская № 127 | 2 | 0,75 | 1 | ТКО |
| | | ул. Пролетарская № 133 | 3 | 0,75 | 1 | ТКО |
| | | ул. Пролетарская № 139 | 3 | 0,75 | 1 | ТКО |
| | | ул. Южная № 25. | 3 | 0,75 | 1 | ТКО |
| | | ул. Первомайская № 36 | 3 | 0,75 | 1 | ТКО |
| | | ул. Первомайская № 12 «а» | 3 | 0,75 | 1 | ТКО |
| | | ул. Л. Толстого № 24. | 3 | 0,75 | 1 | ТКО |



Министерство природных ресурсов, экологии и имущественных отношений
Оренбургской области

| № п/п | Наименование населенного пункта | Места накопления, адрес | Объект накопления (контейнер), штук | Объем, м ³ | Период накопления (вывоз), дней | Вид отходов |
|--------------------------------|---------------------------------|----------------------------|-------------------------------------|-----------------------|---------------------------------|-------------|
| | | ул. Советская № 183 | 2 | 0,75 | 1 | ТКО |
| | | ул. Советская № 191. | 3 | 0,75 | 1 | ТКО |
| | | ул. Симбирская № 31. | 4 | 0,75 | 1 | ТКО |
| | | ул. Вокзальная № 2. | 4 | 0,75 | 1 | ТКО |
| | | ул. Заречная № 2. | 3 | 0,75 | 1 | ТКО |
| | | ул. Спортивная № 8 «а» | 3 | 0,75 | 1 | ТКО |
| | | ул. Комарова № 15 б | 3 | 0,75 | 1 | ТКО |
| | | ул. Комарова № 15 б | 3 | 0,75 | 1 | ТКО |
| | | ул. Комарова № 7 | 3 | 0,75 | 1 | ТКО |
| | | ул. Комарова № 18 | 3 | 0,75 | 1 | ТКО |
| | | ул. Дачная № 2. | 3 | 0,75 | 1 | ТКО |
| | | ул. Алексеевская № 34 | 3 | 0,75 | 1 | ТКО |
| | | ул. Коммунистическая № 63 | 3 | 0,75 | 1 | ТКО |
| | | ул. Коммунистическая № 65 | 3 | 0,75 | 1 | ТКО |
| | | ул. Коммунистическая № 176 | 3 | 0,75 | 1 | ТКО |
| | итого | <i>контейнеров</i> | 124 | 93,0 м3 | | |
| | Требуется дополнительно: | <i>контейнеров</i> | 70 | 52,5 м3 | | |
| Гайский городской округ | | | | | | |
| 1 | г. Гай | ул. Октябрьская 24-119 | Сбор ТС | | 1 | ТКО |
| | | пер. Центральный 3-13 | Сбор ТС | | 1 | ТКО |
| | | ул. Ленина | Сбор ТС | | 1 | ТКО |
| | | ул. Комсомольская 4-36 | Сбор ТС | | 1 | ТКО |



Министерство природных ресурсов, экологии и имущественных отношений
Оренбургской области

| № п/п | Наименование населенного пункта | Места накопления, адрес | Объект накопления (контейнер), штук | Объем, м ³ | Период накопления (вывоз), дней | Вид отходов |
|-------|---------------------------------|------------------------------|-------------------------------------|-----------------------|---------------------------------|-------------|
| | | пер.Поляничко 3 - 7 | Сбор ТС | | 1 | ТКО |
| | | ул. Строителей 12, 14 | Сбор ТС | | 1 | ТКО |
| | | ул. Промышленная 24-36 | Сбор ТС | | 1 | ТКО |
| | | ул. Строителей 4 - 25 | Сбор ТС | | 1 | ТКО |
| | | пер. Садовый,6 | Сбор ТС | | 1 | ТКО |
| | | пер. Торговый | Сбор ТС | | 1 | ТКО |
| | | пер. Молодёжный,3,5,7,9 | Сбор ТС | | 1 | ТКО |
| | | пер. Шахтеров 3 | Сбор ТС | | 1 | ТКО |
| | | Медицинское училище, | Сбор ТС | | 1 | ТКО |
| | | Пер. Пионерский 8,10 | Сбор ТС | | 1 | ТКО |
| | | ДЦИ | Сбор ТС | | 1 | ТКО |
| | | ул. Днепропетровская 1. | Сбор ТС | | 1 | ТКО |
| | | ул.Войченко 16,18, | Сбор ТС | | 1 | ТКО |
| | | пер.Октябрьский 6 | Сбор ТС | | 1 | ТКО |
| | | пер.Больничный 1, 3 | Сбор ТС | | 1 | ТКО |
| | | ул. Советская 22а, | Сбор ТС | | 1 | ТКО |
| | | ул.Советская 30 | Сбор ТС | | 1 | ТКО |
| | | ул.Коммунистическая ,15 | Сбор ТС | | 1 | ТКО |
| | | ул.Октябрьская ,52,54 | Сбор ТС | | 1 | ТКО |
| | | ул.Советская 15а,17,17а | Сбор ТС | | 1 | ТКО |
| | | Гостиница, Санаторий « Гай » | Сбор ТС | | 1 | ТКО |
| | | ул. Челябинская 124, 124А | Сбор ТС | | 1 | ТКО |
| | | СПТУ-60, ул.Молодёжная | Сбор ТС | | 1 | ТКО |
| | | ул. Молодежная | Сбор ТС | | 1 | ТКО |
| | | ул.Советская 5,5А ,7А | Сбор ТС | | 1 | ТКО |



Министерство природных ресурсов, экологии и имущественных отношений
Оренбургской области

| № п/п | Наименование населенного пункта | Места накопления, адрес | Объект накопления (контейнер), штук | Объем, м ³ | Период накопления (вывоз), дней | Вид отходов |
|-------|---------------------------------|--|-------------------------------------|-----------------------|---------------------------------|-------------|
| | | ул.Ленина 18,20, ул.Советская 7 | Сбор ТС | | 1 | ТКО |
| | | ул. Пионерская 4,4А | Сбор ТС | | 1 | ТКО |
| | | ул.Ленина 12,12А ул. Пионерская 8,8А | Сбор ТС | | 1 | ТКО |
| | | пер. Суворова 2 | Сбор ТС | | 1 | ТКО |
| | | Профилакторий « Горняк», ул Комсомольская 13 | Сбор ТС | | 1 | ТКО |
| | | 8-ой микр.д.16/18, 36 | Сбор ТС | | 1 | ТКО |
| | | ул. Декабристов 1 - 11 | Сбор ТС | | 1 | ТКО |
| | | пр. Победы 17, 4 | Сбор ТС | | 1 | ТКО |
| | | ул. Орская 132/2 | Сбор ТС | | 1 | ТКО |
| | | пер. Парковый 1 - 5 | Сбор ТС | | 1 | ТКО |
| | | пр. Победы 9 | Сбор ТС | | 1 | ТКО |
| | | ул. Орская 113 | Сбор ТС | | 1 | ТКО |
| | | пр. Победы 11 - 19 | Сбор ТС | | 1 | ТКО |
| | | пер. Спортивный 1-5 | Сбор ТС | | 1 | ТКО |
| | | ул. Челябинская 126 | Сбор ТС | | 1 | ТКО |
| | | ул. Орская 109 | Сбор ТС | | 1 | ТКО |
| | | ул. Войченко 5 | Сбор ТС | | 1 | ТКО |
| | | ул. Орская 95 | Сбор ТС | | 1 | ТКО |
| | | ул. Елшанская 104 | Сбор ТС | | 1 | ТКО |
| | | ул. Войченко 2 | Сбор ТС | | 1 | ТКО |
| | | ул. Коммунистическая 6 - 16 | Сбор ТС | | 1 | ТКО |
| | | ул. Октябрьская 56 | Сбор ТС | | 1 | ТКО |
| | | ул. Советская 14 А | Сбор ТС | | 1 | ТКО |
| | | ул. Ленина 22 А | Сбор ТС | | 1 | ТКО |
| | | ул. Молодежная | Сбор ТС | | 1 | ТКО |



Министерство природных ресурсов, экологии и имущественных отношений
Оренбургской области

| № п/п | Наименование населенного пункта | Места накопления, адрес | Объект накопления (контейнер), штук | Объем, м ³ | Период накопления (вывоз), дней | Вид отходов |
|-------|---------------------------------|---------------------------------|-------------------------------------|-----------------------|---------------------------------|-------------|
| | | ул. Филярчука | Сбор ТС | | 1 | ТКО |
| | | ул. Зеленая 15 - 137 | Сбор ТС | | 1 | ТКО |
| | | ул. Степная 2 | Сбор ТС | | 1 | ТКО |
| | | ул. Декабристов 14,26 | Сбор ТС | | 1 | ТКО |
| | | ул. Степная | Сбор ТС | | 1 | ТКО |
| | | ул. Огарева 1 | Сбор ТС | | 1 | ТКО |
| | | ул. Степная 68 | Сбор ТС | | 1 | ТКО |
| | | ул.Зеленая 151/Огарева 29 | Сбор ТС | | 1 | ТКО |
| | | ул.Огарева 41 | Сбор ТС | | 1 | ТКО |
| | | ул.Пушкина 42 | Сбор ТС | | 1 | ТКО |
| | | пер.Кленовый 14 | Сбор ТС | | 1 | ТКО |
| | | ул. Орская 127 | Сбор ТС | | 1 | ТКО |
| | | ул.Спортивная 15 - 73 | Сбор ТС | | 1 | ТКО |
| | | ул. Лесная 27 | Сбор ТС | | 1 | ТКО |
| | | ул. Солнечная 41 | Сбор ТС | | 1 | ТКО |
| | | ул.Аксакова 19 | Сбор ТС | | 1 | ТКО |
| | | ул.Славянская 24 | Сбор ТС | | 1 | ТКО |
| | | ул.Мира 11-9 | Сбор ТС | | 1 | ТКО |
| | | ул.Аксакова 13,19 | Сбор ТС | | 1 | ТКО |
| | | пер. Цветочный 29 | Сбор ТС | | 1 | ТКО |
| | | ул.Мира 6-8 | Сбор ТС | | 1 | ТКО |
| | | пер. Цветочный 7 | Сбор ТС | | 1 | ТКО |
| | | ул. Садовая 2, 8 | Сбор ТС | | 1 | ТКО |
| | | ул. Славянская 12-14 | Сбор ТС | | 1 | ТКО |
| | | ул. Уральская 1/ ул. Рудницкого | Сбор ТС | | 1 | ТКО |



Министерство природных ресурсов, экологии и имущественных отношений
Оренбургской области

| № п/п | Наименование населенного пункта | Места накопления, адрес | Объект накопления (контейнер), штук | Объем, м ³ | Период накопления (вывоз), дней | Вид отходов |
|-------|---------------------------------|---------------------------------|-------------------------------------|-----------------------|---------------------------------|-------------|
| | | ул. Чапаева 6 | Сбор ТС | | 1 | ТКО |
| | | ул. Курортная 3, 6, 41 | Сбор ТС | | 1 | ТКО |
| | | ул. Колхозная 3 -61 | Сбор ТС | | 1 | ТКО |
| | | ул. Геологов 6, 17 | Сбор ТС | | 1 | ТКО |
| | | Стадион | Сбор ТС | | 1 | ТКО |
| | | ул. Калинина 5, 24 | Сбор ТС | | 1 | ТКО |
| | | ул. Челябинская 102,116 | Сбор ТС | | 1 | ТКО |
| | | ул.Оренбургская 5 - 108 | Сбор ТС | | 1 | ТКО |
| | | ул.Днепропетровская 6 - 50 | Сбор ТС | | 1 | ТКО |
| | | пер. Северный 6 | Сбор ТС | | 1 | ТКО |
| | | ул.Свердловская 63, 81, 91, 107 | Сбор ТС | | 1 | ТКО |
| | | ул.Орская 82 | Сбор ТС | | 1 | ТКО |
| | | ул.Елшанская 54 -98 | Сбор ТС | | 1 | ТКО |
| | | Ул. Оренбургская 68 | Сбор ТС | | 1 | ТКО |
| | | ул. Промышленная 46 | Сбор ТС | | 1 | ТКО |
| | | пер. Строителей 14 | Сбор ТС | | 1 | ТКО |
| | | ул. Челябинская 2 - 98 | Сбор ТС | | 1 | ТКО |
| | | ул. Оренбургская 4, 20, 38/40 | Сбор ТС | | 1 | ТКО |
| | | ул. Елшанская 16 - 70а | Сбор ТС | | 1 | ТКО |
| | | ул. Орская 62 | 2 | 1,1 | 1 | ТКО |
| | | ул. Орская 48 | 1 | 1,1 | 1 | ТКО |
| | | ул. Орская 34 | 4 | 1,1 | 1 | ТКО |
| | | ул. Орская 18 | 4 | 1,1 | 1 | ТКО |
| | | ул. Орская 4 | 3 | 1,1 | 1 | ТКО |
| | | ул. Свердловская 8 | 3 | 1,1 | 1 | ТКО |



Министерство природных ресурсов, экологии и имущественных отношений
Оренбургской области

| № п/п | Наименование населенного пункта | Места накопления, адрес | Объект накопления (контейнер), штук | Объем, м ³ | Период накопления (вывоз), дней | Вид отходов |
|-------|---------------------------------|-------------------------|-------------------------------------|-----------------------|---------------------------------|-------------|
| | | ул. Свердловская 34 | 3 | 1,1 | 1 | ТКО |
| | | ул. Свердловская 60 | 3 | 1,1 | 1 | ТКО |
| | | ул. Свердловская 60 | 3 | 1,1 | 1 | ТКО |
| | | пер. Северный 7 | 2 | 1,1 | 1 | ТКО |
| | | ул. Октябрьская 43 | 2 | 1,1 | 1 | ТКО |
| | | ул. Комсомольская 25 | 2 | 1,1 | 1 | ТКО |
| | | ул. Октябрьская 21 | 2 | 1,1 | 1 | ТКО |
| | | 8-ой микр.д.36 | 4 | 1,1 | 1 | ТКО |
| | | 8-ой микр.д.16/18 | 2 | 1,1 | 1 | ТКО |
| | | ул. Декабристов 6 | 5 | 1,1 | 1 | ТКО |
| | | ул. Декабристов 8 | 2 | 1,1 | 1 | ТКО |
| | | ул. Декабристов 1 | 4 | 1,1 | 1 | ТКО |
| | | пр. Победы 14 | 5 | 1,1 | 1 | ТКО |
| | | ул. Орская 132/2 | 4 | 1,1 | 1 | ТКО |
| | | ул. Орская 134А | 5 | 1,1 | 1 | ТКО |
| | | ул. Декабристов 11А | 5 | 1,1 | 1 | ТКО |
| | | ул. Декабристов 7 | 3 | 1,1 | 1 | ТКО |
| | | ул. Декабристов 5 | 3 | 1,1 | 1 | ТКО |
| | | пр. Победы 7А | 3 | 1,1 | 1 | ТКО |
| | | пер. Парковый 1 | 2 | 1,1 | 1 | ТКО |
| | | пер. Парковый 5 | 4 | 1,1 | 1 | ТКО |
| | | пр. Победы 9 | 4 | 1,1 | 1 | ТКО |
| | | ул. Орская 113 | 2 | 1,1 | 1 | ТКО |
| | | пр. Победы 11 | 5 | 1,1 | 1 | ТКО |
| | | пр. Победы 15 | 4 | 1,1 | 1 | ТКО |



Министерство природных ресурсов, экологии и имущественных отношений
Оренбургской области

| № п/п | Наименование населенного пункта | Места накопления, адрес | Объект накопления (контейнер), штук | Объем, м ³ | Период накопления (вывоз), дней | Вид отходов |
|-------|---------------------------------|-------------------------|-------------------------------------|-----------------------|---------------------------------|-------------|
| | | пр. Победы 19 | 5 | 1,1 | 1 | ТКО |
| | | пер. Спортивный 5 | 2 | 1,1 | 1 | ТКО |
| | | пер. Спортивный 1 | 4 | 1,1 | 1 | ТКО |
| | | ул. Челябинская 126 | 5 | 1,1 | 1 | ТКО |
| | | ул. Орская 109 | 3 | 1,1 | 1 | ТКО |
| | | ул. Войченко 5 | 5 | 1,1 | 1 | ТКО |
| | | ул. Орская 95 | 4 | 1,1 | 1 | ТКО |
| | | ул. Елшанская 104 | 4 | 1,1 | 1 | ТКО |
| | | ул. Войченко 2 | 4 | 1,1 | 1 | ТКО |
| | | ул. Коммунистическая 6 | 4 | 1,1 | 1 | ТКО |
| | | ул. Коммунистическая 8 | 3 | 1,1 | 1 | ТКО |
| | | ул. Ленина 28 | 3 | 1,1 | 1 | ТКО |
| | | ул. Ленина 36 | 3 | 1,1 | 1 | ТКО |
| | | ул. Ленина 35 | 4 | 1,1 | 1 | ТКО |
| | | ул. Коммунистическая 16 | 4 | 1,1 | 1 | ТКО |
| | | ул. Октябрьская 56 | 5 | 1,1 | 1 | ТКО |
| | | ул. Советская 14 А | 4 | 1,1 | 1 | ТКО |
| | | ул. Ленина 22 А | 3 | 1,1 | 1 | ТКО |
| | | ул. Молодежная 55А | 3 | 1,1 | 1 | ТКО |
| | | ул. Молодежная 57 | 2 | 1,1 | 1 | ТКО |
| | | ул. Молодежная 6 | 2 | 1,1 | 1 | ТКО |
| | | ул. Ленина 42А | 4 | 1,1 | 1 | ТКО |
| | | ул. Ленина 44 А | 4 | 1,1 | 1 | ТКО |
| | | ул. Ленина 46 | 4 | 1,1 | 1 | ТКО |
| | | ул. Ленина 48 | 3 | 1,1 | 1 | ТКО |



Министерство природных ресурсов, экологии и имущественных отношений
Оренбургской области

| № п/п | Наименование населенного пункта | Места накопления, адрес | Объект накопления (контейнер), штук | Объем, м ³ | Период накопления (вывоз), дней | Вид отходов |
|-------------------------------------|---------------------------------|----------------------------|-------------------------------------|-----------------------|---------------------------------|-------------|
| | | ул. Ленина 54 | 4 | 1,1 | 1 | ТКО |
| | | пр. Победы 1 | 5 | 1,1 | 1 | ТКО |
| 17. | п.Ириклинский | ул.Ириклинская, 9, 17 | 6 | 1,1 | 1 | ТКО |
| | | ул.Советская, 25а, 12, 16, | 5 | 1,1 | 1 | ТКО |
| | | ул. Ленина, 5, 8а, 25 | 6 | 1,1 | 1 | ТКО |
| | | ул.Строителей, 15 | 5 | 1,1 | 1 | ТКО |
| | | ул. Заречная, 7а, 50 | 3 | 1,1 | 1 | ТКО |
| | | ул.Первомайская, 4 | 4 | 1,1 | 1 | ТКО |
| | | ул.Комсомольская, 4 | 3 | 1,1 | 1 | ТКО |
| | | ул.Пушкина, 8, 39 | 2 | 1,1 | 1 | ТКО |
| | | ул.Чапаева, 2, 10 | 3 | 1,1 | 1 | ТКО |
| | | ул. Уральская, 13 | 4 | 1,1 | 1 | ТКО |
| | | ул.Нагорная, 2 | 5 | 1,1 | 1 | ТКО |
| | | ул.Солнечная, 9 | 4 | 1,1 | 1 | ТКО |
| | итого | <i>контейнеров</i> | 250 | 275,0 м3 | | |
| | Требуется дополнительно: | <i>контейнеров</i> | 61 | 45,75 м3 | | |
| Кувандыкский городской округ | | | | | | |
| 1 | г. Кувандык | ул. М.Жукова, 14 | 2 | 0,75 | 1 | ТКО |
| | | ул. М.Жукова, 27 | 2 | 0,75 | 1 | ТКО |
| | | ул. М.Жукова, 25 | 2 | 0,75 | 1 | ТКО |
| | | ул. М.Жукова, 3 | 2 | 0,75 | 1 | ТКО |
| | | ул. М.Жукова, 8 | 3 | 0,75 | 1 | ТКО |



Министерство природных ресурсов, экологии и имущественных отношений
Оренбургской области

| № п/п | Наименование населенного пункта | Места накопления, адрес | Объект накопления (контейнер), штук | Объем, м ³ | Период накопления (вывоз), дней | Вид отходов |
|-------|---------------------------------|-------------------------|-------------------------------------|-----------------------|---------------------------------|-------------|
| | | ул. М.Жукова, 18 | 2 | 0,75 | 1 | ТКО |
| | | ул. Октябрьская. 11 | 2 | 0,75 | 1 | ТКО |
| | | ул. Ленина, 23 | 2 | 0,75 | 1 | ТКО |
| | | ул. Молодежная, 8 | 3 | 0,75 | 1 | ТКО |
| | | ул. Профсоюзная.2 | 2 | 0,75 | 1 | ТКО |
| | | ул. Железнодорожная, 4 | 3 | 0,75 | 1 | ТКО |
| | | ул. Краснофлотская, 2 | 2 | 0,75 | 1 | ТКО |
| | | ул. Краснофлотская, 8 | 2 | 0,75 | 1 | ТКО |
| | | ул. Северная, 28 | 3 | 0,75 | 1 | ТКО |
| | | ул. Северная, 31 | 2 | 0,75 | 1 | ТКО |
| | | ул. Маяковского, 3 | 4 | 0,75 | 1 | ТКО |
| | | ул. Северная, 9 | 2 | 0,75 | 1 | ТКО |
| | | ул. Северная. 10 «А» | 3 | 0,75 | 1 | ТКО |
| | | ул. Рабочая, 3 | 3 | 0,75 | 1 | ТКО |
| | | ул. Луговая, 2 | 2 | 0,75 | 1 | ТКО |
| | | ул.Клубная, 8 | 3 | 0,75 | 1 | ТКО |
| | | ул. Пушкина. 5 | 2 | 0,75 | 1 | ТКО |
| | | ул. Ломоносова,10 | 2 | 0,75 | 1 | ТКО |
| | | пр. Мира. 5 | 2 | 0,75 | 1 | ТКО |
| | | пр.Мира. 4 | 3 | 0,75 | 1 | ТКО |
| | | пр.Мира. 13 | 3 | 0,75 | 1 | ТКО |
| | | пр. Мира 18 | 2 | 0,75 | 1 | ТКО |
| | | ул. Индустриальная. 3 | 3 | 0,75 | 1 | ТКО |
| | | ул. Комсомольская, 1 | 3 | 0,75 | 1 | ТКО |
| | | ул. Комсомольская, 15 | 2 | 0,75 | 1 | ТКО |



Министерство природных ресурсов, экологии и имущественных отношений
Оренбургской области

| № п/п | Наименование населенного пункта | Места накопления, адрес | Объект накопления (контейнер), штук | Объем, м ³ | Период накопления (вывоз), дней | Вид отходов |
|-------------------------------------|------------------------------------|---|-------------------------------------|-----------------------|---------------------------------|-------------|
| | | ул. Рыбникова, 9 | 3 | 0,75 | 1 | ТКО |
| | | ул. Рыбникова, 10 | 3 | 0,75 | 1 | ТКО |
| | | ул. К.Маркса, 2 | 3 | 0,75 | 1 | ТКО |
| | | ул. 50 лет Октября, 2 | 2 | 0,75 | 1 | ТКО |
| | | ул. К.Маркса, 8 | 3 | 0,75 | 1 | ТКО |
| | | ул. Строителей, 5 | 2 | 0,75 | 1 | ТКО |
| | | ул. Строителей, 2 | 3 | 0,75 | 1 | ТКО |
| | | ул. Менделеева, 4 | 2 | 0,75 | 1 | ТКО |
| | | ул. Свободы, 2 | 2 | 0,75 | 1 | ТКО |
| | итого | <i>контейнеров</i> | 96 | 72,0 м3 | | |
| | Требуется дополнительно: | <i>контейнеров</i> | 81 | 60,75 м3 | | |
| Соль-Илецкий городской округ | | | | | | |
| 1. | г. Соль-Илецк | Авто трасса на с. Тамар-Уткуль | 14 | 0,75 | 1 | ТКО |
| 2. | г. Соль-Илецк | Въезд на ПУ -77 | 8 | 0,75 | 1 | ТКО |
| 3. | г. Соль-Илецк 1-й график | пер.Хлебный 2(Пер-к ул. Южная , пер-ок Южный) | сбор ТС | | 1 | ТКО |
| | | клуб Горняк | сбор ТС | | 1 | ТКО |
| | | гор. Рудника, д.24 | сбор ТС | | 1 | ТКО |
| | | гор. Рудника, д.14 | сбор ТС | | 1 | ТКО |
| | | гор.Рудника, д. 12 | сбор ТС | | 1 | ТКО |
| | | гор.Рудника, д. 4 | сбор ТС | | 1 | ТКО |
| | | ул.Южная, д 6 | сбор ТС | | 1 | ТКО |
| | | ул.Южная, д 14 | сбор ТС | | 1 | ТКО |



Министерство природных ресурсов, экологии и имущественных отношений
Оренбургской области

| № п/п | Наименование населенного пункта | Места накопления, адрес | Объект накопления (контейнер), штук | Объем, м ³ | Период накопления (вывоз), дней | Вид отходов |
|-------|---------------------------------|-------------------------------|-------------------------------------|-----------------------|---------------------------------|-------------|
| | | ул.Радченко, д 1 <к> | сбор ТС | | 1 | ТКО |
| | | ул.Радченко, д 1<с> | сбор ТС | | 1 | ТКО |
| | | ул.Радченко, 3 | сбор ТС | | 1 | ТКО |
| | | ул.Радченко, д25 | сбор ТС | | 1 | ТКО |
| | | ул.Чухрова, д 19 | сбор ТС | | 1 | ТКО |
| | | ул.Чухрова, д 1 | сбор ТС | | 1 | ТКО |
| | | пер.Хлебный 2(маг-н 777, АЗС) | сбор ТС | | 1 | ТКО |
| | | ул. Уральская 68а | сбор ТС | | 1 | ТКО |
| | 2-й график | ул.Есенина 3 | сбор ТС | | 1 | ТКО |
| | | ул.Есенина 15 | сбор ТС | | 1 | ТКО |
| | | ул.Есенина 29 | сбор ТС | | 1 | ТКО |
| | | ул.Некрасова 2 | сбор ТС | | 1 | ТКО |
| | | ул.Некрасова 14 | сбор ТС | | 1 | ТКО |
| | | ул.Некрасова 30 | сбор ТС | | 1 | ТКО |
| | | ул.Лермонтова 3 | сбор ТС | | 1 | ТКО |
| | | ул.Лермонтова 11 | сбор ТС | | 1 | ТКО |
| | | ул.Лермонтова 23 | сбор ТС | | 1 | ТКО |
| | | ул.Космическая 6 | сбор ТС | | 1 | ТКО |
| | | ул.Космическая 16 | сбор ТС | | 1 | ТКО |
| | | ул.Космическая 24 | сбор ТС | | 1 | ТКО |
| | | ул.Космическая 34 | сбор ТС | | 1 | ТКО |
| | | ул.Элеваторная 5 | сбор ТС | | 1 | ТКО |
| | | ул.Элеваторная 19 | сбор ТС | | 1 | ТКО |
| | | ул.Элеваторная 29 | сбор ТС | | 1 | ТКО |
| | | ул.Просторная 6 | сбор ТС | | 1 | ТКО |



Министерство природных ресурсов, экологии и имущественных отношений
Оренбургской области

| № п/п | Наименование населенного пункта | Места накопления, адрес | Объект накопления (контейнер), штук | Объем, м ³ | Период накопления (вывоз), дней | Вид отходов |
|-------|---------------------------------|-------------------------|-------------------------------------|-----------------------|---------------------------------|-------------|
| | | ул.Просторная 14 | сбор ТС | | 1 | ТКО |
| | | ул.Просторная 20 | сбор ТС | | 1 | ТКО |
| | 3-й график | ул.Островского | сбор ТС | | 1 | ТКО |
| | | ул.Центральная д.10 | сбор ТС | | 1 | ТКО |
| | | ул.Центральная д.3 | сбор ТС | | 1 | ТКО |
| | | ул.Солженицына д.4,6 | сбор ТС | | 1 | ТКО |
| | 4-й график | ул.Горная | сбор ТС | | 1 | ТКО |
| | | ул.Набережная | сбор ТС | | 1 | ТКО |
| | | ул.Просвященская | сбор ТС | | 1 | ТКО |
| | | ул. Бр.Кутеповых | сбор ТС | | 1 | ТКО |
| | | ул.Ташкентская | сбор ТС | | 1 | ТКО |
| | | ул.Разина | сбор ТС | | 1 | ТКО |
| | | ул.Кузнечная | сбор ТС | | 1 | ТКО |
| | | ул. Степная | сбор ТС | | 1 | ТКО |
| | | ул.Комсомольская | сбор ТС | | 1 | ТКО |
| | | ул. Степная горгаз | сбор ТС | | 1 | ТКО |
| | | ул.Пионерская | сбор ТС | | 1 | ТКО |
| | | ул.Кузнечная | сбор ТС | | 1 | ТКО |
| | | ул.Разина | сбор ТС | | 1 | ТКО |
| | | ул.Ташкентская | сбор ТС | | 1 | ТКО |
| | | ул.Крюковская | сбор ТС | | 1 | ТКО |
| | | ул.Крюковская 7 | сбор ТС | | 1 | ТКО |
| | | ул.Ташкентская | сбор ТС | | 1 | ТКО |
| | ул.Разина | сбор ТС | | 1 | ТКО | |
| | ул.Комсомольская | сбор ТС | | 1 | ТКО | |



Министерство природных ресурсов, экологии и имущественных отношений
Оренбургской области

| № п/п | Наименование населенного пункта | Места накопления, адрес | Объект накопления (контейнер), штук | Объем, м ³ | Период накопления (вывоз), дней | Вид отходов |
|-------|---------------------------------|-------------------------|-------------------------------------|-----------------------|---------------------------------|-------------|
| | | ул.Гатчинская | сбор ТС | | 1 | ТКО |
| | | ул.Молодёжная | сбор ТС | | 1 | ТКО |
| | | ул.Архитектурная | сбор ТС | | 1 | ТКО |
| | | ул.Дружбы | сбор ТС | | 1 | ТКО |
| | | ул.Пугачевская | сбор ТС | | 1 | ТКО |
| | | ул.Молодёжная | сбор ТС | | 1 | ТКО |
| | | ул.Гатчинская | сбор ТС | | 1 | ТКО |
| | | ул.Комсомольская | сбор ТС | | 1 | ТКО |
| | | ул.Разина | сбор ТС | | 1 | ТКО |
| | | ул.Ташкентская | сбор ТС | | 1 | ТКО |
| | | ул.Бр. Кутеповых | сбор ТС | | 1 | ТКО |
| | | ул.Просвященская | сбор ТС | | 1 | ТКО |
| | | ул.Набережная | сбор ТС | | 1 | ТКО |
| | | ул.Челкарская | сбор ТС | | 1 | ТКО |
| | | ул.Набережная | сбор ТС | | 1 | ТКО |
| | | ул.Просвещенская | сбор ТС | | 1 | ТКО |
| | | ул.Ташкентская | сбор ТС | | 1 | ТКО |
| | | ул.Разина | сбор ТС | | 1 | ТКО |
| | | ул.Комсомольская | сбор ТС | | 1 | ТКО |
| | | ул.Гатчинская | сбор ТС | | 1 | ТКО |
| | | ул.Молодёжная | сбор ТС | | 1 | ТКО |
| | | ул.Дружбы | сбор ТС | | 1 | ТКО |
| | 5- график | ул.Пчельник 2/1 | сбор ТС | | 1 | ТКО |
| | | ул.Пчельник 11 | сбор ТС | | 1 | ТКО |
| | | ул.Пчельник 35 | сбор ТС | | 1 | ТКО |



Министерство природных ресурсов, экологии и имущественных отношений
Оренбургской области

| № п/п | Наименование населенного пункта | Места накопления, адрес | Объект накопления (контейнер), штук | Объем, м ³ | Период накопления (вывоз), дней | Вид отходов |
|-------|---------------------------------|-------------------------|-------------------------------------|-----------------------|---------------------------------|-------------|
| | | ул.Пчельник 67 | сбор ТС | | 1 | ТКО |
| | | магазин Пчельник | сбор ТС | | 1 | ТКО |
| | | ул.Пчельник 105 | сбор ТС | | 1 | ТКО |
| | | ул.Пчельник 145 | сбор ТС | | 1 | ТКО |
| | | ул.Пчельник 175 | сбор ТС | | 1 | ТКО |
| | | ул.Пчельник 197 | сбор ТС | | 1 | ТКО |
| | | ул.Пчельник 216 б | сбор ТС | | 1 | ТКО |
| | | ул.Пчельник 230 | сбор ТС | | 1 | ТКО |
| | | ул.Пчельник 241 | сбор ТС | | 1 | ТКО |
| | | ул.Пчельник 267 | сбор ТС | | 1 | ТКО |
| | | ул.Пчельник 279 | сбор ТС | | 1 | ТКО |
| | | ул.Колхозная 16 | сбор ТС | | 1 | ТКО |
| | | ул.Колхозная 3 | сбор ТС | | 1 | ТКО |
| | | ул.Урожайная 3/2 | сбор ТС | | 1 | ТКО |
| | | ул.Урожайная 15 | сбор ТС | | 1 | ТКО |
| | | ул.Мукашева 17 а | сбор ТС | | 1 | ТКО |
| | | ул. Колесникова, 43 | сбор ТС | | 1 | ТКО |
| | | ул.Пригородная 41 | сбор ТС | | 1 | ТКО |
| | | ул.Пригородная 19 | сбор ТС | | 1 | ТКО |
| | 6-й график | ул.Заводская | сбор ТС | | 1 | ТКО |
| | | ул.Заводская 8 | сбор ТС | | 1 | ТКО |
| | | ул.Заводская 14 | сбор ТС | | 1 | ТКО |
| | | ул.Заводская 13 | сбор ТС | | 1 | ТКО |
| | | ул.Заводская 37 | сбор ТС | | 1 | ТКО |
| | | ул.Заводская 43 | сбор ТС | | 1 | ТКО |



Министерство природных ресурсов, экологии и имущественных отношений
Оренбургской области

| № п/п | Наименование населенного пункта | Места накопления, адрес | Объект накопления (контейнер), штук | Объем, м ³ | Период накопления (вывоз), дней | Вид отходов |
|-------|---------------------------------|-------------------------|-------------------------------------|-----------------------|---------------------------------|-------------|
| | | ул.Заводская 41 | сбор ТС | | 1 | ТКО |
| | | ул.Промышленная | сбор ТС | | 1 | ТКО |
| | | ул.Промышленная 20 | сбор ТС | | 1 | ТКО |
| | | ул.Гонтаренко | сбор ТС | | 1 | ТКО |
| | | ул.Гонтаренко 20 | сбор ТС | | 1 | ТКО |
| | | ул.Гонтаренко 8 | сбор ТС | | 1 | ТКО |
| | | ул.Гонтаренко 19 | сбор ТС | | 1 | ТКО |
| | | ул.Гонтаренко 10 | сбор ТС | | 1 | ТКО |
| | | ул.Гонтаренко 4 | сбор ТС | | 1 | ТКО |
| | 7-график | ул.Вокзальная | сбор ТС | | 1 | ТКО |
| | | ул. Персиянова | сбор ТС | | 1 | ТКО |
| | | ул. Пушкина | сбор ТС | | 1 | ТКО |
| | | ул. Советская | сбор ТС | | 1 | ТКО |
| | | ул. Ленинградская | сбор ТС | | 1 | ТКО |
| | | ул. Сорокинская | сбор ТС | | 1 | ТКО |
| | | ул. ППу-3 | сбор ТС | | 1 | ТКО |
| | | переулок Светлый | сбор ТС | | 1 | ТКО |
| | | ул. Победа | сбор ТС | | 1 | ТКО |
| | | ул. Чкалова | сбор ТС | | 1 | ТКО |
| | | ул. Ленина | сбор ТС | | 1 | ТКО |
| | | ул. Сорокинская | сбор ТС | | 1 | ТКО |
| | | ул.Ленинградская | сбор ТС | | 1 | ТКО |
| | | ул. Советская | сбор ТС | | 1 | ТКО |
| | | ул. Пушкина | сбор ТС | | 1 | ТКО |
| | | ул Саратовская | сбор ТС | | 1 | ТКО |



Министерство природных ресурсов, экологии и имущественных отношений
Оренбургской области

| № п/п | Наименование населенного пункта | Места накопления, адрес | Объект накопления (контейнер), штук | Объем, м ³ | Период накопления (вывоз), дней | Вид отходов |
|-------|---------------------------------|-------------------------|-------------------------------------|-----------------------|---------------------------------|-------------|
| | | ул.Персиянова | сбор ТС | | 1 | ТКО |
| | | ул.Пушкина | сбор ТС | | 1 | ТКО |
| | | ул.Советская | сбор ТС | | 1 | ТКО |
| | | ул.Ленинградская | сбор ТС | | 1 | ТКО |
| | | ул.Сорокинская | сбор ТС | | 1 | ТКО |
| | | ул.Ленина | сбор ТС | | 1 | ТКО |
| | | ул.Карла Маркса | сбор ТС | | 1 | ТКО |
| | 8-й график | ул.Овражная | сбор ТС | | 1 | ТКО |
| | | ул.Персианова | сбор ТС | | 1 | ТКО |
| | | ул.Пушкина | сбор ТС | | 1 | ТКО |
| | | ул.Калинина | сбор ТС | | 1 | ТКО |
| | | ул.Ленинградская | сбор ТС | | 1 | ТКО |
| | | ул.Сорокинская | сбор ТС | | 1 | ТКО |
| | | ул.Ленина | сбор ТС | | 1 | ТКО |
| | | ул.Уральская | сбор ТС | | 1 | ТКО |
| | | ул.Ленина | сбор ТС | | 1 | ТКО |
| | | ул.Сорокинская | сбор ТС | | 1 | ТКО |
| | | ул.Ленинградская | сбор ТС | | 1 | ТКО |
| | | ул.Персианова | сбор ТС | | 1 | ТКО |
| | | ул.Овражная | сбор ТС | | 1 | ТКО |
| | | ул.Урицкого | сбор ТС | | 1 | ТКО |
| | | ул.Ленинградская | сбор ТС | | 1 | ТКО |
| | | ул.Сорокинская | сбор ТС | | 1 | ТКО |
| | | ул.Ленина | сбор ТС | | 1 | ТКО |
| | ул.Садовая | сбор ТС | | 1 | ТКО | |



Министерство природных ресурсов, экологии и имущественных отношений
Оренбургской области

| № п/п | Наименование населенного пункта | Места накопления, адрес | Объект накопления (контейнер), штук | Объем, м ³ | Период накопления (вывоз), дней | Вид отходов |
|-------|---------------------------------|-------------------------|-------------------------------------|-----------------------|---------------------------------|-------------|
| | | ул.Ленина | сбор ТС | | 1 | ТКО |
| | | ул.Сорокинская | сбор ТС | | 1 | ТКО |
| | | ул.Ленинградская | сбор ТС | | 1 | ТКО |
| | 9-й график | ул.Кирова | сбор ТС | | 1 | ТКО |
| | | ул.Российская | сбор ТС | | 1 | ТКО |
| | | ул.Лесная | сбор ТС | | 1 | ТКО |
| | | ул.Акбулакская | сбор ТС | | 1 | ТКО |
| | | ул.Дружбы | сбор ТС | | 1 | ТКО |
| | | ул.Архитектурная | сбор ТС | | 1 | ТКО |
| | | ул.Молодёжная | сбор ТС | | 1 | ТКО |
| | | ул.Гатчинская | сбор ТС | | 1 | ТКО |
| | | ул.Комсомольская | сбор ТС | | 1 | ТКО |
| | | ул.Разина | сбор ТС | | 1 | ТКО |
| | | ул.Ташкентская | сбор ТС | | 1 | ТКО |
| | | ул.Просвещенская | сбор ТС | | 1 | ТКО |
| | | ул.Набережная | сбор ТС | | 1 | ТКО |
| | | ул.Куликовская | сбор ТС | | 1 | ТКО |
| | | ул.Набережная | сбор ТС | | 1 | ТКО |
| | | ул.Просвещенская | сбор ТС | | 1 | ТКО |
| | | ул.Ташкентская | сбор ТС | | 1 | ТКО |
| | | ул.Разина | сбор ТС | | 1 | ТКО |
| | | ул.Комсомольская | сбор ТС | | 1 | ТКО |
| | | ул.Гатчинская | сбор ТС | | 1 | ТКО |
| | ул.Молодёжная | сбор ТС | | 1 | ТКО | |
| | ул.Архитектурная | сбор ТС | | 1 | ТКО | |



Министерство природных ресурсов, экологии и имущественных отношений
Оренбургской области

| № п/п | Наименование населенного пункта | Места накопления, адрес | Объект накопления (контейнер), штук | Объем, м ³ | Период накопления (вывоз), дней | Вид отходов |
|-------|---------------------------------|-------------------------|-------------------------------------|-----------------------|---------------------------------|-------------|
| | | ул.Акбулакская | сбор ТС | | 1 | ТКО |
| | | ул.Лесная | сбор ТС | | 1 | ТКО |
| | 10-й график | ул.П.-Коммунаров | сбор ТС | | 1 | ТКО |
| | | ул.Персианова | сбор ТС | | 1 | ТКО |
| | | ул.Пушкина | сбор ТС | | 1 | ТКО |
| | | ул.Советская | сбор ТС | | 1 | ТКО |
| | | ул.Калинина | сбор ТС | | 1 | ТКО |
| | | ул.Ленинградская | сбор ТС | | 1 | ТКО |
| | | ул.Сорокинская | сбор ТС | | 1 | ТКО |
| | | ул.Ленина | сбор ТС | | 1 | ТКО |
| | | ул.Карла Маркса | сбор ТС | | 1 | ТКО |
| | | ул.Чкалова | сбор ТС | | 1 | ТКО |
| | | ул.8 марта | сбор ТС | | 1 | ТКО |
| | | ул.Московская | сбор ТС | | 1 | ТКО |
| | | ул.Карла Маркса | сбор ТС | | 1 | ТКО |
| | | ул.Сорокинская | сбор ТС | | 1 | ТКО |
| | | ул.Ленинградская | сбор ТС | | 1 | ТКО |
| | | ул.Калинина | сбор ТС | | 1 | ТКО |
| | | ул.Советская | сбор ТС | | 1 | ТКО |
| | | ул.Пушкина | сбор ТС | | 1 | ТКО |
| | | ул.Персианова | сбор ТС | | 1 | ТКО |
| | | ул.Овражная | сбор ТС | | 1 | ТКО |
| | ул.Орская | сбор ТС | | 1 | ТКО | |
| | ул.Матросова | сбор ТС | | 1 | ТКО | |
| | ул.Пушкина | сбор ТС | | 1 | ТКО | |



Министерство природных ресурсов, экологии и имущественных отношений
Оренбургской области

| № п/п | Наименование населенного пункта | Места накопления, адрес | Объект накопления (контейнер), штук | Объем, м ³ | Период накопления (вывоз), дней | Вид отходов |
|--------------------|---------------------------------|-------------------------|-------------------------------------|-----------------------|---------------------------------|-------------|
| 11- график | | ул.Красноармейская | сбор ТС | | 1 | ТКО |
| | | ул.Матросова | сбор ТС | | 1 | ТКО |
| | | ул.Калинина | сбор ТС | | 1 | ТКО |
| | | ул.Ленинградская | сбор ТС | | 1 | ТКО |
| | | ул.Сорокинская | сбор ТС | | 1 | ТКО |
| | | ул.Ленина | сбор ТС | | 1 | ТКО |
| | | ул.Карла Маркса | сбор ТС | | 1 | ТКО |
| | | ул.Орджонекидзе | сбор ТС | | 1 | ТКО |
| | | ул.Карла Маркса | сбор ТС | | 1 | ТКО |
| | | ул.Ленина | сбор ТС | | 1 | ТКО |
| | | ул.Сорокинская | сбор ТС | | 1 | ТКО |
| | | ул.Ленинградская | сбор ТС | | 1 | ТКО |
| | | ул.Калинина | сбор ТС | | 1 | ТКО |
| | | ул.Советскя | сбор ТС | | 1 | ТКО |
| | | ул.Пушкина | сбор ТС | | 1 | ТКО |
| | ул.Персианова | сбор ТС | | 1 | ТКО | |
| | ул.Овражная | сбор ТС | | 1 | ТКО | |
| 12-й график | | ул.Куйбышева | сбор ТС | | 1 | ТКО |
| | | пер.Восточный | сбор ТС | | 1 | ТКО |
| | | ул.Молодёжная | сбор ТС | | 1 | ТКО |
| | | ул.Гатчинская | сбор ТС | | 1 | ТКО |
| | | ул.Комсомольская | сбор ТС | | 1 | ТКО |
| | | ул.Разина | сбор ТС | | 1 | ТКО |
| | | ул.Набережная | сбор ТС | | 1 | ТКО |
| | | ул.Восточная | сбор ТС | | 1 | ТКО |



Министерство природных ресурсов, экологии и имущественных отношений
Оренбургской области

| № п/п | Наименование населенного пункта | Места накопления, адрес | Объект накопления (контейнер), штук | Объем, м ³ | Период накопления (вывоз), дней | Вид отходов |
|------------------------------------|---------------------------------|------------------------------|-------------------------------------|-----------------------|---------------------------------|-------------|
| | | ул.Набережная | сбор ТС | | 1 | ТКО |
| | | ул.Разина | сбор ТС | | 1 | ТКО |
| | | ул.Комсомольская | сбор ТС | | 1 | ТКО |
| | | ул.Гатчинская | сбор ТС | | 1 | ТКО |
| | | ул.Молодёжная | сбор ТС | | 1 | ТКО |
| | | ул.Восточная 42 | сбор ТС | | 1 | ТКО |
| | | угол пер.Восточный-Лесная 33 | сбор ТС | | 1 | ТКО |
| | | ул.Кирова | сбор ТС | | 1 | ТКО |
| | | ул.Сосновая | сбор ТС | | 1 | ТКО |
| | | ул.Дорожная | сбор ТС | | 1 | ТКО |
| | | ул.Лазурная | сбор ТС | | 1 | ТКО |
| | | ул.Озёрная | сбор ТС | | 1 | ТКО |
| | | ул.Конечная | сбор ТС | | 1 | ТКО |
| | Требуется: | контейнеров | 115 | 86,25 м3 | | |
| Сорочинский городской округ | | | | | | |
| 1 | г. Сорочинск | ул. Киевская, 5 | 2 | 0,75 | 1 | ТКО |
| | | ул. Киевская, 15 | 3 | 0,75 | 1 | ТКО |
| | | ул. Киевская, 23 | 2 | 0,75 | 1 | ТКО |
| | | ул. Киевская, 28 | 2 | 0,75 | 1 | ТКО |
| | | Виадук, К.Маркса 235"б" | 2 | 0,75 | 1 | ТКО |
| | | ул. Молодежная, 9-2 | 2 | 0,75 | 1 | ТКО |
| | | ул. Автомобилистов, 18 | 2 | 0,75 | 1 | ТКО |
| | | ул. Кленовая, 13 | 2 | 0,75 | 1 | ТКО |



Министерство природных ресурсов, экологии и имущественных отношений
Оренбургской области

| № п/п | Наименование населенного пункта | Места накопления, адрес | Объект накопления (контейнер), штук | Объем, м ³ | Период накопления (вывоз), дней | Вид отходов |
|-------|---------------------------------|--------------------------------|-------------------------------------|-----------------------|---------------------------------|-------------|
| | | ул. Гая, 23 | 2 | 0,75 | 1 | ТКО |
| | | ул. Московская, 15 | 3 | 0,75 | 1 | ТКО |
| | | ул. Привокзальная, 1 | 2 | 0,75 | 1 | ТКО |
| | | ул. Пушкина, 40 | 4 | 0,75 | 1 | ТКО |
| | | ул. Красногвардейская, 60 | 4 | 0,75 | 1 | ТКО |
| | | ул. Карла-Маркса, 183 | 2 | 0,75 | 1 | ТКО |
| | | ул. Карла-Маркса, 191 | 3 | 0,75 | 1 | ТКО |
| | | ул. Карла-Маркса, 203 (гаражи) | 1 | 0,75 | 1 | ТКО |
| | | ул. Карла-Маркса, 213 | 4 | 0,75 | 1 | ТКО |
| | | ул. Карла-Маркса, 215 | 3 | 0,75 | 1 | ТКО |
| | | ул. Карла-Маркса, 254 | 3 | 0,75 | 1 | ТКО |
| | | ул. Карла-Маркса, 259 | 4 | 0,75 | 1 | ТКО |
| | | ул. Лошкова, 5 | 2 | 0,75 | 1 | ТКО |
| | | ул. Орская, 1 | 4 | 0,75 | 1 | ТКО |
| | | ул. Чернышевского, 39 | 5 | 0,75 | 1 | ТКО |
| | | ул. Чернышевского 221 | 1 | 0,75 | 1 | ТКО |
| | | ул. Илецкая, 124 | 2 | 0,75 | 1 | ТКО |
| | | ул. Илецкая, 56 | 2 | 0,75 | 1 | ТКО |
| | | ул. Илецкая, 70 | 1 | 0,75 | 1 | ТКО |
| | | ул. Безымянная 1 | 2 | 0,75 | 1 | ТКО |
| | | ул. Калинина, 114 | 3 | 0,75 | 1 | ТКО |
| | | ул. Калинина, 150 | 1 | 0,75 | 1 | ТКО |
| | | ул. Калинина, 132 | 2 | 0,75 | 1 | ТКО |
| | | ул. Садовая, 35 | 2 | 0,75 | 1 | ТКО |
| | | Ветлечебница ул. Войкова, 14 | 2 | 0,75 | 1 | ТКО |



Министерство природных ресурсов, экологии и имущественных отношений
Оренбургской области

| № п/п | Наименование населенного пункта | Места накопления, адрес | Объект накопления (контейнер), штук | Объем, м ³ | Период накопления (вывоз), дней | Вид отходов |
|-------|---------------------------------|-------------------------------|-------------------------------------|-----------------------|---------------------------------|-------------|
| | | ул. Калинина, 166 | 2 | 0,75 | 1 | ТКО |
| | | ул. Чапаева, 2 б | 2 | 0,75 | 1 | ТКО |
| | | ул. Энгельса, 40 а | 2 | 0,75 | 1 | ТКО |
| | | ул. 1 мая, 227 | 2 | 0,75 | 1 | ТКО |
| | | ул. Мусы Джалиля, 37 | 3 | 0,75 | 1 | ТКО |
| | | ул. Интернациональная, 1 | 2 | 0,75 | 1 | ТКО |
| | | 2 мкр-он д. 23 магазин Парнас | 5 | 0,75 | 1 | ТКО |
| | | ул. Рябиновая, 20 | 5 | 0,75 | 1 | ТКО |
| | | ул. Вознесенского, 86 | 2 | 0,75 | 1 | ТКО |
| | | ул. Солнечная, 22 | 3 | 0,75 | 1 | ТКО |
| | | парк Легостаева | 5 | 0,75 | 1 | ТКО |
| | | ул. Тургенева, 2а | 2 | 0,75 | 1 | ТКО |
| | | ул. Есенина, 18 | 2 | 0,75 | 1 | ТКО |
| | | ул. Есенина, 76 | 3 | 0,75 | 1 | ТКО |
| | | ул. Горького, 1 | 3 | 0,75 | 1 | ТКО |
| | | пер. Восточный | 5 | 0,75 | 1 | ТКО |
| | | ул. Днепровской Дивизии, 105 | 2 | 0,75 | 1 | ТКО |
| | | ул. Днепровской Дивизии, 14а | 2 | 0,75 | 1 | ТКО |
| | | ул. Днепровской Дивизии, 2 | 2 | 0,75 | 1 | ТКО |
| | | ул. Ворошилова, 19 | 4 | 0,75 | 1 | ТКО |
| | | ул. Ворошилова, 6 | 4 | 0,75 | 1 | ТКО |
| | | ул. 8 марта, 21 | 4 | 0,75 | 1 | ТКО |
| | | ул. 8 марта, 17 | 4 | 0,75 | 1 | ТКО |
| | | ул. 8 марта (стадион) | 4 | 0,75 | 1 | ТКО |
| | | ул. 8 марта, 11 | 4 | 0,75 | 1 | ТКО |



Министерство природных ресурсов, экологии и имущественных отношений
Оренбургской области

| № п/п | Наименование населенного пункта | Места накопления, адрес | Объект накопления (контейнер), штук | Объем, м ³ | Период накопления (вывоз), дней | Вид отходов |
|-------|---------------------------------|---------------------------|-------------------------------------|-----------------------|---------------------------------|-------------|
| | | ул. Мельзавод, 2а | 3 | 0,75 | 1 | ТКО |
| | | ул. Мельзавод, 21 | 2 | 0,75 | 1 | ТКО |
| | | ул. Мельзавод, 44 | 2 | 0,75 | 1 | ТКО |
| | | ул. Березовая, 37 | 2 | 0,75 | 1 | ТКО |
| | | ул. Коновалова, 26 | 2 | 0,75 | 1 | ТКО |
| | | ул. Хлебная, 27 | 2 | 0,75 | 1 | ТКО |
| | | ул. Промышленная, 9 | 2 | 0,75 | 1 | ТКО |
| | | ул. Промышленная, 40 | 2 | 0,75 | 1 | ТКО |
| | | ул. Яновского, 21 | 3 | 0,75 | 1 | ТКО |
| | | ул. Зеленая, 1 | 4 | 0,75 | 1 | ТКО |
| | | ул. М. Джалиля, 63 | 2 | 0,75 | 1 | ТКО |
| | | ул. Строительная, 81 | 3 | 0,75 | 1 | ТКО |
| | | ул. Ялтинская, 62 | 2 | 0,75 | 1 | ТКО |
| | | ул. Красногвардейская, 74 | 1 | 0,75 | 1 | ТКО |
| | | ул. Томская, 47 | 2 | 0,75 | 1 | ТКО |
| | | Бульвар Нефтяников, 9 | 4 | 0,75 | 1 | ТКО |
| | | ул. Некрасова, 59 | 2 | 0,75 | 1 | ТКО |
| | | ул. Привокзальная, 14 | 3 | 0,75 | 1 | ТКО |
| | | Лисятник, ул. Луговая | 2 | 0,75 | 1 | ТКО |
| | | ул. Шолохова, 1/1 | 2 | 0,75 | 1 | ТКО |
| | | ул. Гагарина, 54 а | 2 | 0,75 | 1 | ТКО |
| | | ул. Гречушкина, 2 | 2 | 0,75 | 1 | ТКО |
| | | ул. Крупская, 2 | 2 | 0,75 | 1 | ТКО |
| | | ул. Заводская, 124а | 2 | 0,75 | 1 | ТКО |
| | | ул. Заводская, 88 | 2 | 0,75 | 1 | ТКО |



Министерство природных ресурсов, экологии и имущественных отношений
Оренбургской области

| № п/п | Наименование населенного пункта | Места накопления, адрес | Объект накопления (контейнер), штук | Объем, м ³ | Период накопления (вывоз), дней | Вид отходов |
|----------------------------------|---------------------------------|--|-------------------------------------|-----------------------|---------------------------------|-------------|
| | | ул. Крупская, 31 | 2 | 0,75 | 1 | ТКО |
| | | ул. Заводская, 12 | 2 | 0,75 | 1 | ТКО |
| | | ул. Куйбышева, 125 | 2 | 0,75 | 1 | ТКО |
| | | ул. Куйбышева, 18 | 3 | 0,75 | 1 | ТКО |
| | | ул. Куйбышева, 71 | 3 | 0,75 | 1 | ТКО |
| | | ул. Куйбышева, 98 | 2 | 0,75 | 1 | ТКО |
| | | ул. Куйбышева, 150а | 3 | 0,75 | 1 | ТКО |
| | | ул. Мусы Джалиля 13 | 2 | 0,75 | 1 | ТКО |
| | | ул. Войкова 19 , р-он ресторана "Уран" | 2 | 0,75 | 1 | ТКО |
| | | ул. Железнодорожная ,76 | 2 | 0,75 | 1 | ТКО |
| | | ул. Мусы Джалиля, 92 | 2 | 0,75 | 1 | ТКО |
| | | ул. Железнодорожная, 80 | 1 | 0,75 | 1 | ТКО |
| | Итого | <i>контейнеров</i> | 242 | 181,5 м3 | | |
| | Требуется дополнительно: | <i>контейнеров</i> | 91 | 68,25 м3 | | |
| Ясненский городской округ | | | | | | |
| 1 | г. Ясный | ул. Северная, дом 6 | 2 | 5,0 | 1 | ТКО |
| | | ул. Свердлова, дом 5 | 2 | 5,0 | 1 | ТКО |
| | | ул. Свердлова, дом 8 | 2 | 5,0 | 1 | ТКО |
| | | ул. Юбилейная, дом 5 | 2 | 5,0 | 1 | ТКО |
| | | ул. Юбилейная, дом 4 | 2 | 5,0 | 1 | ТКО |
| | | ул. Ленина, дом 4 | 2 | 5,0 | 1 | ТКО |
| | | ул. Ленина, дом 11 | 3 | 5,0 | 1 | ТКО |



Министерство природных ресурсов, экологии и имущественных отношений
Оренбургской области

| № п/п | Наименование населенного пункта | Места накопления, адрес | Объект накопления (контейнер), штук | Объем, м ³ | Период накопления (вывоз), дней | Вид отходов |
|-------|---------------------------------|-------------------------|-------------------------------------|-----------------------|---------------------------------|-------------|
| | | ул. Ленина, дом 12 | 2 | 5,0 | 1 | ТКО |
| | | ул. Ленина, дом 19 | 2 | 5,0 | 1 | ТКО |
| | | ул. Ленина, дом 22 | 2 | 5,0 | 1 | ТКО |
| | | ул. Ленина | 1 | 5,0 | 1 | ТКО |
| | | ул. Асбестовиков, дом 3 | 2 | 5,0 | 1 | ТКО |
| | | ул. Парковая, дом 6 | 2 | 5,0 | 1 | ТКО |
| | | ул. Парковая, дом 12 | 2 | 5,0 | 1 | ТКО |
| | | ул. Парковая, дом 18 | 2 | 5,0 | 1 | ТКО |
| | | ул. Парковая, дом 24 | 2 | 5,0 | 1 | ТКО |
| | | ул. Парковая | 1 | 5,0 | 1 | ТКО |
| | | ул. Октябрьская, дом 10 | 2 | 5,0 | 1 | ТКО |
| | | ул. Западная, дом 7 | 2 | 5,0 | 1 | ТКО |
| | | ул. Западная, дом 17 | 2 | 5,0 | 1 | ТКО |
| | | ул. Степная | 1 | 5,0 | 1 | ТКО |
| | | ул. Уральская | 1 | 5,0 | 1 | ТКО |
| | | ул. Горняков | 1 | 5,0 | 1 | ТКО |
| | | ул. Победы | 2 | 5,0 | 1 | ТКО |
| | | ул. Куприенко | 1 | 5,0 | 1 | ТКО |
| | | ул. Лётная | 1 | 5,0 | 1 | ТКО |
| | | ул. Свободы | 1 | 5,0 | 1 | ТКО |
| | | ул. Целинная | 1 | 5,0 | 1 | ТКО |
| | | ул. Тыкашинская | 1 | 5,0 | 1 | ТКО |
| | | ул. Дружбы | 1 | 5,0 | 1 | ТКО |
| | Итого | контейнеров | 50 | 250,0 м3 | | |



Министерство природных ресурсов, экологии и имущественных отношений
Оренбургской области

| № п/п | Наименование населенного пункта | Места накопления, адрес | Объект накопления (контейнер), штук | Объем, м ³ | Период накопления (вывоз), дней | Вид отходов |
|-------|---------------------------------|--|-------------------------------------|-----------------------|---------------------------------|-------------|
| | Требуется дополнительно: | <i>контейнеров</i> | 51 | 255,0 м3 | | |
| | | Всего контейнеров в городских округах | 790 | 892,5 м3 | | |
| | | Требуется дополнительно | 479 | 359,25 м3 | | |



4.1.3. Районы Оренбургской области

Таблица 4.3.

| № п/п | Наименование населенного пункта | Места накопления, адрес | Объект накопления (контейнер), шт. | Объем, м3 | Период накопления (вывоз), дней | Вид отходов |
|-------------------------|---------------------------------|--|------------------------------------|-----------|---------------------------------|-------------|
| Адамовский район | | | | | | |
| 1 | п.Адамовка | ул.ПУ-72, 1 | 2 | 0,75 | 1 | ТКО |
| | | ул.Сельхозтехники, 1 | 2 | 0,75 | 1 | ТКО |
| | | ул. Сельхозтехники, Ул.Майская, 4,3,113 | 2 | 0,75 | 1 | ТКО |
| | | ул. Майская, 109 | 2 | 0,75 | 1 | ТКО |
| | | ул. И-Ищанова, 8 марта, 2 | 2 | 0,75 | 1 | ТКО |
| | | ул. И-Ищанова, 6,8,10,12 | 2 | 0,75 | 1 | ТКО |
| | | ул.Школьная, И-Ищанова, 6,7,9,6а | 2 | 0,75 | 1 | ТКО |
| | | ул.И-Ищанова, 5,19,19а, 1, 46а | 1 | 0,75 | 1 | ТКО |
| | | ул.Школьная,1,3,5,7, 7а,9 | 6 | 0,75 | 1 | ТКО |
| | | ул.Школьная, ул.Красногвардейская, 2,48,48а,50, 52, 46, 15, 17 | 3 | 0,75 | 1 | ТКО |
| | | ул.Лениан, 43, 41, 41а, 39а, 39 | 3 | 0,75 | 1 | ТКО |
| | | ул.Студенческая, 2,4 | 3 | 0,75 | 1 | ТКО |
| | | ул.Комарова, 2,2а,4,6,8,16,18,20,22,13, 15,24,26 | 5 | 0,75 | 1 | ТКО |
| | | ул.Майская, 102 | 1 | 0,75 | 1 | ТКО |
| | | Общежитие АСХТ | 2 | 0,75 | 1 | ТКО |



Министерство природных ресурсов, экологии и имущественных отношений
Оренбургской области

| № п/п | Наименование населенного пункта | Места накопления, адрес | Объект накопления (контейнер), шт. | Объем, м3 | Период накопления (вывоз), дней | Вид отходов |
|-------|---------------------------------|--|------------------------------------|-----------|---------------------------------|-------------|
| | | Общежитие ПУ-72 | 3 | 0,75 | 1 | ТКО |
| | | ул.Комсомольская, 15 | 1 | 0,75 | 1 | ТКО |
| 2 | п.Обильный | пер.Почтовый, ул.Советская, ул.Комсомольская | 1 | 15,0 | 1 | ТКО |
| 3 | п.Майский | ул.Комсомольская, 9 | 1 | 0,75 | 1 | ТКО |
| | | ул.майская, 20 | 1 | 0,75 | 1 | ТКО |
| | | ул.Майская, 14 | 1 | 0,75 | 1 | ТКО |
| 4 | с.Коскуль | ул.Школьная, 3 | 1 | 0,75 | 1 | ТКО |
| 5 | с.Кусем | ул.Зеленая, 1 | 1 | 0,75 | 1 | ТКО |
| 6 | п.Комсомольский | Парк | 1 | 0,75 | 1 | ТКО |
| | | ул.Волгоградская, 9 | 1 | 0,75 | 1 | ТКО |
| | | ул.гагарина, 12 | 1 | 0,75 | 1 | ТКО |
| 7 | п.Брацлавка | ул.Октябрьская | 1 | 0,75 | 1 | ТКО |
| | | ул. Набережная | 1 | 0,75 | 1 | ТКО |
| | | ул.Целинная | 1 | 0,75 | 1 | ТКО |
| | | Торговая площадь | 1 | 0,75 | 1 | ТКО |
| | | ул.Школьная | 1 | 0,75 | 1 | ТКО |
| 8 | п.Аниховка | ул.Ленина, 19 | 1 | 0,75 | 1 | ТКО |
| | | ул.Набережная, 2-5 | 1 | 15,0 | 1 | ТКО |
| | | ул.Ленина, 22 | 1 | 0,75 | 1 | ТКО |
| 9 | п.Елизаветинка | ул.Центральная, 13 | 1 | 0,75 | 1 | ТКО |
| | | ул.Ленина 1-9 | 1 | 0,75 | 1 | ТКО |



Министерство природных ресурсов, экологии и имущественных отношений
Оренбургской области

| № п/п | Наименование населенного пункта | Места накопления, адрес | Объект накопления (контейнер), шт. | Объем, м3 | Период накопления (вывоз), дней | Вид отходов |
|--------------------------|---------------------------------|-------------------------|------------------------------------|-----------------|---------------------------------|-------------|
| 10 | п.Совхозный | ул.Мира, 16 | 1 | 0,75 | 1 | ТКО |
| | | ул.8 Марта, 6 | 1 | 0,75 | 1 | ТКО |
| | | ул.Пионерская, 5 | 1 | 0,75 | 1 | ТКО |
| 11 | п.Шильда | ул.Первомайская, 6-13 | 1 | 0,75 | 1 | ТКО |
| | | ул.Вокзальная, 5 | 1 | 0,75 | 1 | ТКО |
| | | ул.40 лет Октября, 40 | 1 | 0,75 | 1 | ТКО |
| | | ул.Парковая, 21 | 1 | 0,75 | 1 | ТКО |
| | итого | <i>контейнеров</i> | 68 | 51,0 м3 | | |
| | требуется дополнительно: | <i>контейнеров</i> | 55 | 41,25 м3 | | |
| Акбулакский район | | | | | | |
| 1. | п. Акбулак | ул. Терещенко, 18 К | 3 | 0,75 | 1 | ТКО |
| | | ул. Терещенко, 38 К | 3 | 0,75 | 1 | ТКО |
| | | ул. Октябрьская, 88 К | 8 | 0,75 | 1 | ТКО |
| | | ул. Майская, 54 К | 4 | 0,75 | 1 | ТКО |
| | | ул. Степная, 58 К | 6 | 0,75 | 1 | ТКО |
| | | пер. Степной, 11 К | 6 | 0,75 | 1 | ТКО |
| | | ул. Степная, 56 | 6 | 0,75 | 1 | ТКО |
| | | ул. Юбилейная, 2 | 2 | 0,75 | 1 | ТКО |
| | | ул. Советская, 68 | 1 | 0,75 | 1 | ТКО |
| | | ул. Советская, 78 | 1 | 0,75 | 1 | ТКО |
| | ул. Советская, 84 | 1 | 0,75 | 1 | ТКО | |



Министерство природных ресурсов, экологии и имущественных отношений
Оренбургской области

| № п/п | Наименование населенного пункта | Места накопления, адрес | Объект накопления (контейнер), шт. | Объем, м3 | Период накопления (вывоз), дней | Вид отходов |
|-------|---------------------------------|--|------------------------------------|-----------|---------------------------------|-------------|
| | | ул. Юбилейная, 6 | 1 | 0,75 | 1 | ТКО |
| | | ул. Оренбургская, 95 | 1 | 0,75 | 1 | ТКО |
| | | ул. Мельникова, 2 | 1 | 0,75 | 1 | ТКО |
| | | ул. Терещенко, 15 | 1 | 0,75 | 1 | ТКО |
| | | ул. Терещенко, 16 | 1 | 0,75 | 1 | ТКО |
| | | ул. Комсомольская, 22 | 6 | 0,75 | 1 | ТКО |
| | | ул. Терещенко, 20 | 1 | 0,75 | 1 | ТКО |
| | | ул. Терещенко, 42 | 3 | 0,75 | 1 | ТКО |
| | | ул. Привокзальная, 3 А | 2 | 0,75 | 1 | ТКО |
| | | ул. Привокзальная, 15 | 3 | 0,75 | 1 | ТКО |
| | | районный Дом культуры | 1 | 0,75 | 1 | ТКО |
| | | кинотеатр «Колос» | 1 | 0,75 | 1 | ТКО |
| | | железнодорожный парк | 1 | 0,75 | 1 | ТКО |
| | | площадь Победы | 1 | 0,75 | 1 | ТКО |
| | | администрация МО Акбулакский поссовет | 2 | 0,75 | 1 | ТКО |
| | | физкультурно-оздоровительный комплекс (Ледовый дворец) | 1 | 0,75 | 1 | ТКО |
| | | ГИБДД по Акбулакскому району | 1 | 0,75 | 1 | ТКО |
| | | ОМВД по Акбулакскому району | 1 | 0,75 | 1 | ТКО |
| | | политехнический колледж, ул. Оренбургская | 4 | 0,75 | 1 | ТКО |
| | | центральная районная больница пер. Строителей | 5 | 0,75 | 1 | ТКО |
| | | дом детского творчества, ул. Терещенко | 2 | 0,75 | 1 | ТКО |
| 2 | с. Веселый Первый | ул. Набережная, 8 | 2 | 0,75 | 1 | ТКО |
| | | ул. Садовая, 2 | 1 | 0,75 | 1 | ТКО |



Министерство природных ресурсов, экологии и имущественных отношений
Оренбургской области

| № п/п | Наименование населенного пункта | Места накопления, адрес | Объект накопления (контейнер), шт. | Объем, м3 | Период накопления (вывоз), дней | Вид отходов |
|------------------------------|---------------------------------|-------------------------|------------------------------------|-----------------|---------------------------------|-------------|
| 3 | с. Карасай | ул. Гайко, 32 | 1 | 0,75 | 1 | ТКО |
| 4 | с. Карповка | ул. Центральная, 2 | 1 | 0,75 | 1 | ТКО |
| 5 | с. Сагарчин | ул. Пролетарская, 2 | 2 | 0,75 | 1 | ТКО |
| | | ул. Железнодорожная, 2 | 2 | 0,75 | 1 | ТКО |
| | | ул. Железнодорожная, 30 | 2 | 0,75 | 1 | ТКО |
| | | ул. Железнодорожная, 32 | 2 | 0,75 | 1 | ТКО |
| | | ул. Железнодорожная, 29 | 2 | 0,75 | 1 | ТКО |
| | | ул. Советская, 1 | 2 | 0,75 | 1 | ТКО |
| | | пер. Средний, 21 | 2 | 0,75 | 1 | ТКО |
| | | ул. Советская, 20 | 2 | 0,75 | 1 | ТКО |
| 6 | п. Корниловка | ул. Украинская, 15 | 1 | 0,75 | 1 | ТКО |
| 7 | п. Акоба | ул. Х. Абдешева, 1 | 1 | 0,75 | 1 | ТКО |
| 8 | п. Новопавловка | ул. Центральная | 1 | 0,75 | 1 | |
| | | ул. Украинская | 1 | 0,75 | 1 | ТКО |
| | | пер. Площадный | 1 | 0,75 | 1 | ТКО |
| | | пер. Школьный | 1 | 0,75 | 1 | ТКО |
| 9 | п. Межгорный | ул. Центральная | 1 | 0,75 | 1 | ТКО |
| | итого | контейнеров | 109 | 81,75 м3 | | |
| | требуется дополнительно: | контейнеров | 74 | 55,5 м3 | | |
| Александровский район | | | | | | |
| 1. | с. Александровка | ул. М.Горького, д.46 | 1 | 0,75 | 1 | ТКО |
| | | ул. М.Горького, д.47 | 1 | 0,75 | 1 | ТКО |
| | | ул. М.Горького, д.48 | 1 | 0,75 | 1 | ТКО |



Министерство природных ресурсов, экологии и имущественных отношений
Оренбургской области

| № п/п | Наименование населенного пункта | Места накопления, адрес | Объект накопления (контейнер), шт. | Объем, м3 | Период накопления (вывоз), дней | Вид отходов |
|-------|---------------------------------|-------------------------|------------------------------------|-----------|---------------------------------|-------------|
| | | ул. М.Горького, д.49 | 1 | 0,75 | 1 | ТКО |
| | | ул. М.Горького, д.50 | 1 | 0,75 | 1 | ТКО |
| | | ул. М.Горького, д.52 | 1 | 0,75 | 1 | ТКО |
| | | ул. М.Горького, д.53 | 1 | 0,75 | 1 | ТКО |
| | | ул. М.Горького, д.54 | 1 | 0,75 | 1 | ТКО |
| | | ул. М.Горького, д.55 | 1 | 0,75 | 1 | ТКО |
| | | ул. М.Горького, д.56 | 1 | 0,75 | 1 | ТКО |
| | | ул. М.Горького, д.57 | 1 | 0,75 | 1 | ТКО |
| | | ул. М.Горького, д.59 | 1 | 0,75 | 1 | ТКО |
| | | ул. Гагарина, д.42 | 1 | 0,75 | 1 | ТКО |
| | | ул. Гагарина, д.44 | 1 | 0,75 | 1 | ТКО |
| | | ул. Гагарина, д.46 | 1 | 0,75 | 1 | ТКО |
| | | ул. Гагарина, д.48 | 1 | 0,75 | 1 | ТКО |
| | | ул.Маяковского, д.12 | 1 | 0,75 | 1 | ТКО |
| | | ул.Пионерская, д.1 | 1 | 0,75 | 1 | ТКО |
| | | ул.Рощепкина, д.20 | 1 | 0,75 | 1 | ТКО |
| | | ул.Эстрадная, д.17 | 1 | 0,75 | 1 | ТКО |
| | | ул.Эстрадная, д.19 | 1 | 0,75 | 1 | ТКО |
| | | ул.Комарова, д.16 | 1 | 0,75 | 1 | ТКО |
| | | ул.Мичурина, д.39 | 1 | 0,75 | 1 | ТКО |
| | | ул.Мичурина, д.39 | 1 | 0,75 | 1 | ТКО |
| | | ул.Мичурина, д.51А | 1 | 0,75 | 1 | ТКО |
| | | ул.Гагарина, д.38 | 1 | 0,75 | 1 | ТКО |
| | | ул.Шоссейная ,д.11 | 1 | 0,75 | 1 | ТКО |



Министерство природных ресурсов, экологии и имущественных отношений
Оренбургской области

| № п/п | Наименование населенного пункта | Места накопления, адрес | Объект накопления (контейнер), шт. | Объем, м3 | Период накопления (вывоз), дней | Вид отходов |
|-------|---------------------------------|-------------------------|------------------------------------|-----------------|---------------------------------|-------------|
| | | пер.Больничный, д.2 | 1 | 0,75 | 1 | ТКО |
| | | ул.Гагарина, д.25 | 1 | 0,75 | 1 | ТКО |
| | | ул.Маяковского, д.8 | 1 | 0,75 | 1 | ТКО |
| | | ул.Оренбургская, д.4/1 | 1 | 0,75 | 1 | ТКО |
| | | ул.Эстрадная, д.5А | 1 | 0,75 | 1 | ТКО |
| | | ул.Набережная, д.4А | 1 | 0,75 | 1 | ТКО |
| | | ул.Мичурина, д.24 | 1 | 0,75 | 1 | ТКО |
| | | ул.Мичурина, д.37 | 1 | 0,75 | 1 | ТКО |
| | | ул.Рощепкина, д.11 | 1 | 0,75 | 1 | ТКО |
| | | ул.Мичурина, д.49 | 1 | 0,75 | 1 | ТКО |
| | | ул.Эстрадная, д.17/1 | 1 | 0,75 | 1 | ТКО |
| | | ул.Мичурина, д.22/1 | 1 | 0,75 | 1 | ТКО |
| | | ул.Мичурина, д.49 | 1 | 0,75 | 1 | ТКО |
| | | ул.Мичурина, д.51 | 1 | 0,75 | 1 | ТКО |
| | | ул.Гагарина, д.23 | 1 | 0,75 | 1 | ТКО |
| | | ул.Мичурина, д.47 | 1 | 0,75 | 1 | ТКО |
| | | ул.Рощепкина, д.21 | 1 | 0,75 | 1 | ТКО |
| | | ул.Мичурина, д.36 | 1 | 0,75 | 1 | ТКО |
| | | ул.Жукова, 2А | 1 | 0,75 | 1 | ТКО |
| | | ул.Мичурина, д47 | 1 | 0,75 | 1 | ТКО |
| | | ул.Заречная, 2 | 1 | 0,75 | 1 | ТКО |
| | | ул.М.Горького, д.44 | 1 | 0,75 | 1 | ТКО |
| | Итого | <i>контейнеров</i> | 49 | 36,75 м3 | | |
| | | | 104 | 78,0 м3 | | |



Министерство природных ресурсов, экологии и имущественных отношений
Оренбургской области

| № п/п | Наименование населенного пункта | Места накопления, адрес | Объект накопления (контейнер), шт. | Объем, м3 | Период накопления (вывоз), дней | Вид отходов |
|--|---------------------------------|--|------------------------------------|-----------|---------------------------------|-------------|
| Асекеевский район | | | | | | |
| 1 | с. Асекеево | ул. Советская, 2, 2а, 2б, 2в | 4 | 0,75 | 1 | ТКО |
| | | ул. Красноармейская, 2 | 1 | 0,75 | 1 | ТКО |
| | | ул. Красноармейская, 3 | 1 | 0,75 | 1 | ТКО |
| | | ул. Ворошилова, 39 | 1 | 0,75 | 1 | ТКО |
| | | ул. Ворошилова, 41 | 1 | 0,75 | 1 | ТКО |
| 2 | с. Кутлуево | ул. Центральная, 4 | 1 | 0,75 | 1 | ТКО |
| 3 | п. Чкаловский | ул. Рабочая-1 | 1 | 0,75 | 1 | ТКО |
| | | ул. Центральная | 1 | 0,75 | 1 | ТКО |
| | | пер. Парковый: здания СДК | 1 | 0,75 | 1 | ТКО |
| | | ул. Спортивная, д.20 | 1 | 0,75 | 1 | ТКО |
| | | ул. Лесная-1 | 1 | 0,75 | 1 | ТКО |
| | | ул. Садовая: здания детского сада. | 1 | 0,75 | 1 | ТКО |
| | | ул. Кинельская: жилые дома №34 | 1 | 0,75 | 1 | ТКО |
| | | ул. Рабочая: в районе домов №5 и №7 | 1 | 0,75 | 1 | ТКО |
| | | ул. Набережная | 1 | 0,75 | 1 | ТКО |
| | | ул. Первомайская: домов №1-3 | 1 | 0,75 | 1 | ТКО |
| | | ул. Нефтяников № 5 | 1 | 0,75 | 1 | ТКО |
| | | ул. Новый Микрорайон. | 1 | 0,75 | 1 | ТКО |
| | | Река Б. Кинель, в местах массового отдыха. | 1 | 0,75 | 1 | ТКО |
| Православное кладбище Мусульманское кладбище | 1 | 0,75 | 1 | ТКО | | |



Министерство природных ресурсов, экологии и имущественных отношений
Оренбургской области

| № п/п | Наименование населенного пункта | Места накопления, адрес | Объект накопления (контейнер), шт. | Объем, м3 | Период накопления (вывоз), дней | Вид отходов |
|-----------------------------|---------------------------------|---|------------------------------------|-----------------|---------------------------------|-------------|
| 4 | п. Сосновка | ул. Сосновская: СДК, здание фельдшерско-акушерского пункта. | 1 | 0,75 | 1 | ТКО |
| | итого | контейнеры | 24 | 18,0 м3 | | |
| | требуется дополнительно: | контейнеров | 58 | 43,5 м3 | | |
| Беляевский район | | | | | | |
| 1 | с. Беляевка | ул. Ленинская 1 «Г» | сбор ТС | | 1 | ТКО |
| | | ул. Банковская 10 «Б» | сбор ТС | | 1 | ТКО |
| | | ул. Банковская 36 | сбор ТС | | 1 | ТКО |
| | | ул. Банковская 40 | сбор ТС | | 1 | ТКО |
| | | ул. Банковская 45 | сбор ТС | | 1 | ТКО |
| | | ул. Банковская 47 | сбор ТС | | 1 | ТКО |
| | | ул. Южная 49 | сбор ТС | | 1 | ТКО |
| | требуется | контейнеров | 47 | 35,25 м3 | | |
| Бугурусланский район | | | | | | |
| 1 | с. Благодаровка | ул. Центральная, д. 2, д. 9, д. 21, д. 35 | 4 | 0,75 | 1 | ТКО |
| | | ул. Новая, д. 3, д. 7 | 2 | 0,75 | 1 | ТКО |
| | | ул. Пригородная, д. 15, д. 1 | 2 | 0,75 | 1 | ТКО |
| | | ул. Новоселов, д. 1 | 2 | 0,75 | 1 | ТКО |
| | | ул. Чапаевская, д. 29 | 2 | 0,75 | 1 | ТКО |
| | | ул. Октябрьская, д. 2, д. 19 | 3 | 0,75 | 1 | ТКО |
| | | ул. Заречной, д. 32, д. 3 | 3 | 0,75 | 1 | ТКО |
| | | ул. Советская, д. 3, д. 24 | 3 | 0,75 | 1 | ТКО |



Министерство природных ресурсов, экологии и имущественных отношений
Оренбургской области

| № п/п | Наименование населенного пункта | Места накопления, адрес | Объект накопления (контейнер), шт. | Объем, м3 | Период накопления (вывоз), дней | Вид отходов |
|--------------------------|---------------------------------|--------------------------------|------------------------------------|-----------------|---------------------------------|-------------|
| | | ул. Сельская, д. 4 | 2 | 0,75 | 1 | ТКО |
| | | ул. Нагорная, д. 7 | 3 | 0,75 | 1 | ТКО |
| | | ул. Молодежная, д. 1 | 2 | 0,75 | 1 | ТКО |
| | | ул. Фрунзе, д. 1, д. 16, | 2 | 0,75 | 1 | ТКО |
| | | ул. Зеленая, д. 4А, д. 12 | 2 | 0,75 | 1 | ТКО |
| 2 | с. Михайловка | по всему поселку равномерно | 81 | 0,75 | 1 | ТКО |
| 3 | с. Пилюгино | ул. Октябрьская, д. 5 | 2 | 0,75 | 1 | ТКО |
| | | Парк села ул. Чапаевская | 3 | 0,75 | 1 | ТКО |
| | | Пилюгинский СДК Чапаевская, 52 | 2 | 0,75 | 1 | ТКО |
| | | Пилюгинская СОШ Чапаевская, 54 | 3 | 0,75 | 1 | ТКО |
| | итого | <i>контейнеров</i> | 123 | 92,25 м3 | | |
| | требуется дополнительно: | <i>контейнеров</i> | 78 | 58,5 м3 | | |
| Бузулукский район | | | | | | |
| 1 | п. Красногвардеец | ул.Центральная, д.11 | 1 | 0,75 | 1 | ТКО |
| | | ул.Центральная,д.3 | 2 | 0,75 | 1 | ТКО |
| | | ул.Рабочая,д.5 | 1 | 0,75 | 1 | ТКО |
| | | ул.Центральная,д.2 | 1 | 0,75 | 1 | ТКО |
| | | ул.Заводская,д.6 | 1 | 0,75 | 1 | ТКО |
| | | ул.Кировская,д.3 | 1 | 0,75 | 1 | ТКО |
| | | ул.Школьная,д.16 | 1 | 0,75 | 1 | ТКО |
| | | ул.Школьная,д.29 | 1 | 0,75 | 1 | ТКО |



Министерство природных ресурсов, экологии и имущественных отношений
Оренбургской области

| № п/п | Наименование населенного пункта | Места накопления, адрес | Объект накопления (контейнер), шт. | Объем, м3 | Период накопления (вывоз), дней | Вид отходов |
|-------|---------------------------------|-------------------------|------------------------------------|-----------------|---------------------------------|-------------|
| 2 | с.Старая Александровка | ул.Жилгородок,д.5 | 1 | 0,75 | 1 | ТКО |
| | | ул.Жилгородок,д.8 | 1 | 0,75 | 1 | ТКО |
| 3 | с.Сухоречка | ул.Мичурино | 1 | 0,75 | 1 | ТКО |
| | | Бузулукское лесничество | 1 | 0,75 | 1 | ТКО |
| 4 | п.Колтубановский | ул.Комсомольская,д.21б | 1 | 0,75 | 1 | ТКО |
| | | ул.Комсомольская,д.27 | 1 | 0,75 | 1 | ТКО |
| | | ул.Комсомольская,д.21а | 1 | 0,75 | 1 | ТКО |
| | | пер.Школьный,д.10 | 2 | 0,75 | 1 | ТКО |
| | | ул.Красноармейская,д.15 | 3 | 0,75 | 1 | ТКО |
| | | ул.Фрунзе,д.45 | 1 | 0,75 | 1 | ТКО |
| | | ул.Папанина,д.6 | 2 | 0,75 | 1 | ТКО |
| | | пер.Школьный,д.10а | 2 | 0,75 | 1 | ТКО |
| | | ул.Больничная,д.21 | 2 | 0,75 | 1 | ТКО |
| | | Партизанка | 2 | 0,75 | 1 | ТКО |
| 5 | с.Проскурино | ул.Центральная,д.10 | 2 | 0,75 | 1 | ТКО |
| | | ул.Центральная,д.2 | 1 | 0,75 | 1 | ТКО |
| | | ул.Центральная,д.20 | 1 | 0,75 | 1 | ТКО |
| | | ул.Культурная,д.2 | 1 | 0,75 | 1 | ТКО |
| | итого | контейнера | 35 | 26,25 м3 | | |
| | требуется дополнительно: | контейнеров | 60 | 45,0 м3 | | |



Министерство природных ресурсов, экологии и имущественных отношений
Оренбургской области

| № п/п | Наименование населенного пункта | Места накопления, адрес | Объект накопления (контейнер), шт. | Объем, м3 | Период накопления (вывоз), дней | Вид отходов |
|------------------------------------|---------------------------------|--|------------------------------------|-----------|---------------------------------|-------------|
| Грачевский район | | | | | | |
| 19 | с. Грачевка | ул. Революционная № 8 | 1 | 0,75 | 1 | ТКО |
| | | ул. Комарова, / ул. Фрунзе ул. Комарова | 1 | 0,75 | 1 | ТКО |
| | | ул. Комарова, на против дома № 22 | 1 | 0,75 | 1 | ТКО |
| | | ул. Фрунзе, возле дома № 16 | 1 | 0,75 | 1 | ТКО |
| | | ул. Зеленая, возле дома № 29/2 | 1 | 0,75 | 1 | ТКО |
| | | ул. Зеленая, возле дома № 1 | 1 | 0,75 | 1 | ТКО |
| | | ул. Зеленая, напротив дома № 13 | 1 | 0,75 | 1 | ТКО |
| | | ул. Токовая, перекресток с ул. Мира | 1 | 0,75 | 1 | ТКО |
| | | ул. Токовая, перекресток с ул. Заречная | 1 | 0,75 | 1 | ТКО |
| | | ул. Токовая, перекресток с ул. Заводская | 1 | 0,75 | 1 | ТКО |
| | | ул. Токовая/ ул. Фабричная | 1 | 0,75 | 1 | ТКО |
| | | ул. Токовая, перекресток с ул.Садовая | 3 | 0,75 | 1 | ТКО |
| | | ул. Токовая, возле дома № 31 | 1 | 0,75 | 1 | ТКО |
| | | ул. Ленинградская/ ул. Мира | 2 | 0,75 | 1 | ТКО |
| | | ул. Ленинградская/ ул. Рабочая | 2 | 0,75 | 1 | ТКО |
| | | ул. Ленинградская/ ул. Заречная | 1 | 0,75 | 1 | ТКО |
| | | ул. Ленинградская,/ ул. Степана Разина | 2 | 0,75 | 1 | ТКО |
| | | ул. Ленинградская/ ул. Пролетарская | 2 | 0,75 | 1 | ТКО |
| | | ул. Магистральная/ ул. Профсоюзная | 1 | 0,75 | 1 | ТКО |
| ул. Магистральная/ ул. Дружбы | 1 | 0,75 | 1 | ТКО | | |
| ул. Магистральная/ул. Юго-Западная | 1 | 0,75 | 1 | ТКО | | |



Министерство природных ресурсов, экологии и имущественных отношений
Оренбургской области

| № п/п | Наименование населенного пункта | Места накопления, адрес | Объект накопления (контейнер), шт. | Объем, м3 | Период накопления (вывоз), дней | Вид отходов |
|-------|---------------------------------|---|------------------------------------|-----------|---------------------------------|-------------|
| | | ул. Магистральная,/ ул. 8 Марта | 1 | 0,75 | 1 | ТКО |
| | | ул. Магистральная/ ул. Культурная | 1 | 0,75 | 1 | ТКО |
| | | ул. Магистральная № 44 | 1 | 0,75 | 1 | ТКО |
| | | ул. Магистральная, № 22 | 1 | 0,75 | 1 | ТКО |
| | | ул. Магистральная,/ ул. Молодогвардейская | 2 | 0,75 | 1 | ТКО |
| | | ул. Крестьянская № 26 | 1 | 0,75 | 1 | ТКО |
| | | ул. Крестьянская, возле дома № 2 | 1 | 0,75 | 1 | ТКО |
| | | ул. Победы № 29 | 1 | 0,75 | 1 | ТКО |
| | | ул. Победы, между домами № 8 и № 9 | 1 | 0,75 | 1 | ТКО |
| | | ул. Победы, возле дома № 23 | 1 | 0,75 | 1 | ТКО |
| | | ул. Фабричная, напротив дома № 16 | 2 | 0,75 | 1 | ТКО |
| | | ул. Фабричная/ ул. Токовая | 1 | 0,75 | 1 | ТКО |
| | | ул. Советская №15- 29 | 2 | 0,75 | 1 | ТКО |
| | | ул. Советская, за сельским советом | 2 | 0,75 | 1 | ТКО |
| | | ул. Советская/ ул. Степана Разина | 2 | 0,75 | 1 | ТКО |
| | | ул. Пушкина,/ ул. Юбилейная | 2 | 0,75 | 1 | ТКО |
| | | ул. Пушкина/ ул. Степана Разина | 1 | 0,75 | 1 | ТКО |
| | | ул. Майская, № 2 -8 | 2 | 0,75 | 1 | ТКО |
| | | ул. Чапаева, № 46 | 2 | 0,75 | 1 | ТКО |
| | | ул. Унщикова, напротив дома № 22 | 2 | 0,75 | 1 | ТКО |
| | | ул. Унщикова, возле дома № 42 | 4 | 0,75 | 1 | ТКО |
| | | ул. Бахарева/ ул. Пролетарская | 3 | 0,75 | 1 | ТКО |
| | | ул. Юбилейная, во дворе дома № 15 | 4 | 0,75 | 1 | ТКО |
| | | ул. Юбилейная, во дворе дома № 17 | 4 | 0,75 | 1 | ТКО |
| | | ул. Юбилейная, за домом № 24 | 3 | 0,75 | 1 | ТКО |



Министерство природных ресурсов, экологии и имущественных отношений
Оренбургской области

| № п/п | Наименование населенного пункта | Места накопления, адрес | Объект накопления (контейнер), шт. | Объем, м3 | Период накопления (вывоз), дней | Вид отходов |
|-------|---------------------------------|---------------------------------------|------------------------------------|-----------|---------------------------------|-------------|
| | | ул. Гагарина/ ул. Торговая | 2 | 0,75 | 1 | ТКО |
| | | ул. Звездная, напротив дома № 14 | 1 | 0,75 | 1 | ТКО |
| | | За зданием больницы | 3 | 0,75 | 1 | ТКО |
| | | ул. Тургенева, возле дома № 1 | 1 | 0,75 | 1 | ТКО |
| | | ул. Тургенева, напротив дома № 12 | 1 | 0,75 | 1 | ТКО |
| | | ул. Тургенева, возле здания бани | 1 | 0,75 | 1 | ТКО |
| | | ул. Тургенева, во дворе дома № 14 | 2 | 0,75 | 1 | ТКО |
| | | ул. Парковая, возле здания бани | 1 | 0,75 | 1 | ТКО |
| | | ул. Кооперативная № 19 | 2 | 0,75 | 1 | ТКО |
| | | ул. Кооперативная, во дворе дома № 14 | 2 | 0,75 | 1 | ТКО |
| | | ул. Кооперативная/ ул. Молодежная | 2 | 0,75 | 1 | ТКО |
| | | ул. Нефтяников/ ул. Московская | 2 | 0,75 | 1 | ТКО |
| | | На стадионе «Колос» | 1 | 0,75 | 1 | ТКО |
| | | ул. Молодежная, № 4 | 1 | 0,75 | 1 | ТКО |
| | | ул. Молодежная, № 12 и № 14 | 2 | 0,75 | 1 | ТКО |
| | | ул. Строителей, № 29 | 3 | 0,75 | 1 | ТКО |
| | | ул. Строителей, напротив дома № 31 | 3 | 0,75 | 1 | ТКО |
| | | ул. Строителей,/ул. Нефтяников | 1 | 0,75 | 1 | ТКО |
| | | ул. Большедорожная № 4 | 4 | 0,75 | 1 | ТКО |
| | | ул. Большедорожная № 10 | 2 | 0,75 | 1 | ТКО |
| | | ул. Большедорожная № 16 | 2 | 0,75 | 1 | ТКО |
| | | ул. Спортивная № 4 | 1 | 0,75 | 1 | ТКО |
| | | ул. Спортивная, напротив дома № 2 | 1 | 0,75 | 1 | ТКО |
| | | ул. Молодогвардейская, № 11 | 1 | 0,75 | 1 | ТКО |
| | | ул. Степана Разина № 56а | 1 | 0,75 | 1 | ТКО |



Министерство природных ресурсов, экологии и имущественных отношений
Оренбургской области

| № п/п | Наименование населенного пункта | Места накопления, адрес | Объект накопления (контейнер), шт. | Объем, м3 | Период накопления (вывоз), дней | Вид отходов |
|---------------------------|---------------------------------|--|------------------------------------|------------------|---------------------------------|-------------|
| | | ул. Степана Разина/Новая | 2 | 0,75 | 1 | ТКО |
| | | ул. Переулок Советский | 1 | 0,75 | 1 | ТКО |
| | | ул. Энергетическая, напротив дома № 7 | 1 | 0,75 | 1 | ТКО |
| | | ул. Луговая, напротив дома № 5 | 1 | 0,75 | 1 | ТКО |
| | | ул. Луговая, перекресток с ул. Полевая | 1 | 0,75 | 1 | ТКО |
| | | ул. Полевая, напротив дома № 3 | 1 | 0,75 | 1 | ТКО |
| | | ул. Пионерская, напротив дома № 12 | 1 | 0,75 | 1 | ТКО |
| | | ул. Чапаева, напротив дома № 46 | 2 | 0,75 | 1 | ТКО |
| | | ул. Пролетарская/ ул. Бахарева | 1 | 0,75 | 1 | ТКО |
| | | ул. Пролетарская, напротив дома № 124 | 2 | 0,75 | 1 | ТКО |
| | | ул. Пролетарская, возле дома № 68а | 2 | 0,75 | 1 | ТКО |
| | | ул. Фестивальная, возле дома № 15 | 1 | 0,75 | 1 | ТКО |
| | | ул. Московская,/ с ул. Базарная | 2 | 0,75 | 1 | ТКО |
| | | ул. Московская/ ул. Транспортная | 2 | 0,75 | 1 | ТКО |
| | Итого | <i>контейнеров</i> | 137 | 102,75 м3 | | |
| | требуется дополнительно: | <i>контейнеров</i> | 35 | 26,25 м3 | | |
| Домбаровский район | | | | | | |
| 1 | пос. Домбаровский | ул. Ленина | 1 | 5,0 | 1 | ТКО |
| | | пер. Заводской | 2 | 5,0 | 1 | ТКО |
| | | ул. Кутузова | 1 | 5,0 | 1 | ТКО |
| | | ул. Горького | 3 | 5,0 | 1 | ТКО |
| | | ул. Кирова | 1 | 5,0 | 1 | ТКО |



Министерство природных ресурсов, экологии и имущественных отношений
Оренбургской области

| № п/п | Наименование населенного пункта | Места накопления, адрес | Объект накопления (контейнер), шт. | Объем, м3 | Период накопления (вывоз), дней | Вид отходов |
|-------|---------------------------------|-------------------------|------------------------------------|-----------|---------------------------------|-------------|
| | | ул. Юбилейная | 1 | 5,0 | 1 | ТКО |
| | | ул. Осипенко | 1 | 5,0 | 1 | ТКО |
| | | ул. Шевченко | 1 | 5,0 | 1 | ТКО |
| | | ул. Куйбышева | 1 | 5,0 | 1 | ТКО |
| | | ул. К. Маркса | 1 | 5,0 | 1 | ТКО |
| | | ул. Советская | 2 | 5,0 | 1 | ТКО |
| | | ул. Железнодорожная | 3 | 5,0 | 1 | ТКО |
| | | ул. Стахановская | 3 | 5,0 | 1 | ТКО |
| | | ул. Первая | 2 | 5,0 | 1 | ТКО |
| | | проезд Геологов | 1 | 5,0 | 1 | ТКО |
| | | ул. Суворова | 1 | 5,0 | 1 | ТКО |
| | | ул. Южная | 1 | 5,0 | 1 | ТКО |
| | | ул. Овражная | 1 | 5,0 | 1 | ТКО |
| | | ул. Чкалова | 1 | 5,0 | 1 | ТКО |
| | | ул. Ватутина | 1 | 5,0 | 1 | ТКО |
| | | проезд Больничный | 1 | 5,0 | 1 | ТКО |
| | | ул. Чкалова | 1 | 5,0 | 1 | ТКО |
| | | ул. Ватутина | 1 | 5,0 | 1 | ТКО |
| | | проезд Больничный | 1 | 5,0 | 1 | ТКО |
| | | ул. Северная | 1 | 5,0 | 1 | ТКО |
| | | ул. Мирная | 1 | 5,0 | 1 | ТКО |
| | | ул. Водопроводная | 1 | 5,0 | 1 | ТКО |
| | | ул. Осипенко | 1 | 5,0 | 1 | ТКО |
| | | ул. Восточная | 1 | 5,0 | 1 | ТКО |
| | | Торговая площадь | 1 | 5,0 | 1 | ТКО |



Министерство природных ресурсов, экологии и имущественных отношений
Оренбургской области

| № п/п | Наименование населенного пункта | Места накопления, адрес | Объект накопления (контейнер), шт. | Объем, м3 | Период накопления (вывоз), дней | Вид отходов |
|-----------------------|---------------------------------|----------------------------|------------------------------------|-----------------|---------------------------------|-------------|
| | | ул.Центральная (возле МКД) | 4 | 5,0 | 1 | ТКО |
| 2 | с. Ащебутак | ул.Клубная д. 22 | 1 | 0,75 | 1 | ТКО |
| 3 | п. Полевой | ул. 8 марта | 1 | 0,75 | 1 | ТКО |
| | итого | <i>контейнера</i> | 45 | 216,5 м3 | | |
| | требуется дополнительно: | <i>контейнеров</i> | 45 | 33,75 м3 | | |
| Илекский район | | | | | | |
| 1 | с. Илек | пер.Деповский дом 3;4;6 | 1 | 0,75 | 1 | ТКО |
| | | пер.Деповский дом 1 | 2 | 0,75 | 1 | ТКО |
| | | ул. Токмаковская 52 | 2 | 0,75 | 1 | ТКО |
| | | ул. Токмаковская 54 | 1 | 0,75 | 1 | ТКО |
| | | ул. Токмаковская 35а;б;в | 1 | 0,75 | 1 | ТКО |
| | | ул. Токмаковская 50 а | 1 | 0,75 | 1 | ТКО |
| | | ул. Восточная 1 а | 1 | 0,75 | 1 | ТКО |
| | | ул. Восточная 2 | 2 | 0,75 | 1 | ТКО |
| | | ул. Восточная 2 а | 2 | 0,75 | 1 | ТКО |
| | | ул. Восточная 19 | 1 | 0,75 | 1 | ТКО |
| | | ул. Восточная 21 | 2 | 0,75 | 1 | ТКО |
| | | ул. Фрунзе 9 | 1 | 0,75 | 1 | ТКО |
| | | ул. Фрунзе 11 | 1 | 0,75 | 1 | ТКО |
| | | ул. Фрунзе 13 | 2 | 0,75 | 1 | ТКО |
| | | ул .Московская 15 | 2 | 0,75 | 1 | ТКО |
| | | ул .Московская 13 | 1 | 0,75 | 1 | ТКО |



Министерство природных ресурсов, экологии и имущественных отношений
Оренбургской области

| № п/п | Наименование населенного пункта | Места накопления, адрес | Объект накопления (контейнер), шт. | Объем, м3 | Период накопления (вывоз), дней | Вид отходов |
|-------|---------------------------------|-------------------------|------------------------------------|-----------|---------------------------------|-------------|
| | | ул.Московская 9 | 1 | 0,75 | 1 | ТКО |
| | | ул.Московская5 | 1 | 0,75 | 1 | ТКО |
| | | ул.Московская 3 | 2 | 0,75 | 1 | ТКО |
| | | ул.Московская 1 | 1 | 0,75 | 1 | ТКО |
| | | ул.Московская 1а | 1 | 0,75 | 1 | ТКО |
| | | ул. Мира 1 | 2 | 0,75 | 1 | ТКО |
| | | ул. Мира 3 | 1 | 0,75 | 1 | ТКО |
| | | пер. Тракторный 10 | 1 | 0,75 | 1 | ТКО |
| | | пер Тракторный 1 | 1 | 0,75 | 1 | ТКО |
| | | ул. П. Морозова 9 | 2 | 0,75 | 1 | ТКО |
| | | ул. Чапаевская 45 | 1 | 0,75 | 1 | ТКО |
| | | ул. Октябрьская 19 | 1 | 0,75 | 1 | ТКО |
| | | ул. Октябрьская 11 | 1 | 0,75 | 1 | ТКО |
| | | ул. Октябрьская 18 а | 1 | 0,75 | 1 | ТКО |
| | | ул. Есенина 2:26 | 1 | 0,75 | 1 | ТКО |
| | | ул. Жукова 6 | 2 | 0,75 | 1 | ТКО |
| | | ул. Уральская 105 | 2 | 0,75 | 1 | ТКО |
| | | ул. Приграничная ба;3 | 6 | 0,75 | 1 | ТКО |
| | | ул.Комарова 2 А | 2 | 0,75 | 3 | ТКО |
| | | ул. Орская 18 | 1 | 0,75 | 1 | ТКО |
| | | ул. Оренбургская 17 | 2 | 0,75 | 1 | ТКО |
| | | ул. Краснокутская 43 | 2 | 0,75 | 1 | ТКО |
| 2 | с.Привольное | ул.Школьная | 1 | 0,75 | 1 | ТКО |
| 3 | с.Сухоречка | ул.Молодежная, 43 | 1 | 0,75 | 1 | ТКО |



Министерство природных ресурсов, экологии и имущественных отношений
Оренбургской области

| № п/п | Наименование населенного пункта | Места накопления, адрес | Объект накопления (контейнер), шт. | Объем, м3 | Период накопления (вывоз), дней | Вид отходов |
|--------------------------|---------------------------------|-------------------------|------------------------------------|----------------|---------------------------------|-------------|
| | | ул. Молодежная, 49 | 1 | 0,75 | 1 | ТКО |
| | | ул. Ленинская, 65 | 1 | 0,75 | 1 | ТКО |
| 4 | с. Озерки | ул. Парковая | 1 | 0,75 | 1 | ТКО |
| | | ул. Илекская | 1 | 0,75 | 1 | ТКО |
| | | ул. Школьная | 1 | 0,75 | 1 | ТКО |
| 5 | с. Мухраново | ул. Советская, 62 | 1 | 0,75 | 1 | ТКО |
| | | ул. Горького, 10А | 1 | 0,75 | 1 | ТКО |
| | | ул. Советская, 60 | 1 | 0,75 | 1 | ТКО |
| 6 | с. Яман | ул. Советская, 3а | 1 | 0,75 | 1 | ТКО |
| | | пер. Школьный, 2а | 1 | 0,75 | 1 | ТКО |
| | | кладбище | 1 | 0,75 | 1 | ТКО |
| | итого | <i>контейнеров</i> | 71 | 52,5 м3 | | |
| | требуется дополнительно: | <i>контейнеров</i> | 56 | 42,0 м3 | | |
| Кваркенский район | | | | | | |
| 1 | с. Новооренбург | ул. Новая, д.11, д.15 | 1 | 0,75 | 1 | ТКО |
| | | ул. Садовая, д.21 | 1 | 0,75 | 1 | ТКО |
| 2 | с. Бриент | ул. Советская, 5 | 1 | 0,75 | 1 | ТКО |
| | | ул. Строителей, 2 | 1 | 0,75 | 1 | ТКО |
| 3 | с. Аландское | ул. Широкая, 25 | 1 | 0,75 | 1 | ТКО |
| | | ул. Школьная, 3 | 1 | 0,75 | 1 | ТКО |
| | | ул. Широкая, 8 | 1 | 0,75 | 1 | ТКО |



Министерство природных ресурсов, экологии и имущественных отношений
Оренбургской области

| № п/п | Наименование населенного пункта | Места накопления, адрес | Объект накопления (контейнер), шт. | Объем, м3 | Период накопления (вывоз), дней | Вид отходов |
|--------------------------------|---------------------------------|--------------------------------------|------------------------------------|-----------------|---------------------------------|-------------|
| | итого | <i>контейнеров</i> | 7 | 5,25 м3 | | |
| | требуется дополнительно: | <i>контейнеров</i> | 30 | 22,5 м3 | | |
| Красногвардейский район | | | | | | |
| 1 | с. Плешаново | пр. Гагарина, 34 «А» | 1 | 0,75 | 1 | ТКО |
| | | ул. Советская, 7 | 1 | 0,75 | 1 | ТКО |
| 2 | п. Пролетарка | ул. Школьная, 23 | 1 | 0,75 | 1 | ТКО |
| | | ул. Школьная, 21 | 1 | 0,75 | 1 | ТКО |
| | | ул. Школьная, 33 | 1 | 0,75 | 1 | ТКО |
| 3 | с. Новоюласка | ул. Школьная д. 5А | 1 | 0,75 | 1 | ТКО |
| | | ул. Комсомольская д. 14А | 1 | 0,75 | 1 | ТКО |
| 4 | п. Пушкинский | ул. Парковая дом № 11, 13, 17. | 1 | 0,75 | 1 | ТКО |
| 5 | п. Нижнекристалка | ул. Центральная д. 40,42 | 1 | 0,75 | 1 | ТКО |
| | | ул. Центральная д. 48, 50, 52 | 1 | 0,75 | 1 | ТКО |
| | итого | <i>контейнеров</i> | 10 | 7,5 м3 | | |
| | требуется дополнительно: | <i>контейнеров</i> | 77 | 57,75 м3 | | |
| Курманаевский район | | | | | | |
| 1 | с. Курманаевка | ул. Пролетарская, 116 | 1 | 0,75 | 1 | ТКО |
| | | ул. Ветеринарная, между д. № 4 и № 6 | 1 | 0,75 | 1 | ТКО |
| | | ул. Речная, 3 | 1 | 0,75 | 1 | ТКО |



Министерство природных ресурсов, экологии и имущественных отношений
Оренбургской области

| № п/п | Наименование населенного пункта | Места накопления, адрес | Объект накопления (контейнер), шт. | Объем, м3 | Период накопления (вывоз), дней | Вид отходов |
|-------|---------------------------------|-------------------------|------------------------------------|-----------------|---------------------------------|-------------|
| | | ул.Речная. 14 | 1 | 0,75 | 1 | ТКО |
| | | ул.Восточная, 2 | 1 | 0,75 | 1 | ТКО |
| | | ул.Чехова, 11 | 1 | 0,75 | 1 | ТКО |
| | | ул.Железнодорожная. 1 | 1 | 0,75 | 1 | ТКО |
| | | ул.Железнодорожная. 27 | 1 | 0,75 | 1 | ТКО |
| 2 | с. Кандауровка | ул. Заречная | 1 | 0,75 | 1 | ТКО |
| 3 | п. Волжский | ул. Центральная, д. 5 | 2 | 0,75 | 1 | ТКО |
| | итого | <i>контейнеров</i> | 11 | 8,25 м3 | | |
| | требуется дополнительно: | <i>контейнеров</i> | 43 | 32,25 м3 | | |

Матвеевский район

| | | | | | | |
|---|-----------------------|-----------------------|---|------|---|-----|
| 1 | с. Кузькино | ул. Центральная 15 | 1 | 0,75 | 1 | ТКО |
| | | ул. Школьная 2а | 2 | 0,75 | 1 | ТКО |
| 2 | с.Кульчум | ул. Центральная, 39 | 1 | 0,75 | 1 | ТКО |
| | | ул. Лесная | 1 | 0,75 | 1 | ТКО |
| 3 | с. Емельяновка | ул. Ковешникова | 1 | 0,75 | 1 | ТКО |
| 4 | п. Кинельский | ул. Школьная | 1 | 0,75 | 1 | ТКО |
| 5 | с. Староаширово | ул. Крайняя, 15 | 1 | 0,75 | 1 | ТКО |
| 6 | с. Новоаширово | ул. Нижняя, 2а | 1 | 0,75 | 1 | ТКО |
| | | ул. Верхняя, 57 А | 1 | 0,75 | 1 | ТКО |
| 7 | с. Старокутлумбетьево | ул. Центральная, 22 | 1 | 0,75 | 1 | ТКО |
| | | ул. Центральная, 39 | 1 | 0,75 | 1 | ТКО |
| 8 | с. Матвеевка | ул. Комсомольская, 18 | 1 | 0,75 | 1 | ТКО |



Министерство природных ресурсов, экологии и имущественных отношений
Оренбургской области

| № п/п | Наименование населенного пункта | Места накопления, адрес | Объект накопления (контейнер), шт. | Объем, м3 | Период накопления (вывоз), дней | Вид отходов |
|------------------------|---------------------------------|-------------------------------------|------------------------------------|-----------------|---------------------------------|-------------|
| | | ул. Комсомольская, 15 | 1 | 0,75 | 1 | ТКО |
| | | ул. Бр.Свиридовых, 38-А | 1 | 0,75 | 1 | ТКО |
| | | ул. Уральская, 66 | 1 | 0,75 | 1 | ТКО |
| | | ул. Анненкова, 27 | 1 | 0,75 | 1 | ТКО |
| | | ул. Уральская, 6 | 1 | 0,75 | 1 | ТКО |
| | | ул. Комсомольская, 21 | 1 | 0,75 | 1 | ТКО |
| | | ул.Набережная, 12 | 1 | 0,75 | 1 | ТКО |
| | | ул. Набережная. 19 | 1 | 0,75 | 1 | ТКО |
| | | ул. Крестьянская, 5 | 1 | 0,75 | 1 | ТКО |
| | | ул. Анненкова, 70 | 1 | 0,75 | 1 | ТКО |
| | | ул. Садовая, 25 | 1 | 0,75 | 1 | ТКО |
| | | ул.Революционная, 16 | 1 | 0,75 | 1 | ТКО |
| | | ул.Революционная, 1 | 1 | 0,75 | 1 | ТКО |
| | | пер.Северный, 8 | 1 | 0,75 | 1 | ТКО |
| | | ул. Телеграфная, 40 | 1 | 0,75 | 1 | ТКО |
| | | ул.Крестьянская, 5 | 1 | 0,75 | 1 | ТКО |
| | | ул.Крестьянская, 4 | 1 | 0,75 | 1 | ТКО |
| | | ул.Крестьянская, 2 | 1 | 0,75 | 1 | ТКО |
| | итого | <i>контейнеров</i> | 31 | 23,25 м3 | | |
| | требуется дополнительно: | <i>контейнеров</i> | 40 | 30,0 м3 | | |
| Новоорский райо | | | | | | |
| 1 | п.Новоорск | ул.Ленина (остановка по требованию) | сбор ТС | | 1 | ТКО |



Министерство природных ресурсов, экологии и имущественных отношений
Оренбургской области

| № п/п | Наименование населенного пункта | Места накопления, адрес | Объект накопления (контейнер), шт. | Объем, м3 | Период накопления (вывоз), дней | Вид отходов |
|-------|---------------------------------|---|------------------------------------|-----------|---------------------------------|-------------|
| | | ул.Советска (остановка по требованию) | сбор ТС | | 1 | ТКО |
| | | ул.Целинная (остановка по требованию) | сбор ТС | | 1 | ТКО |
| | | ул.Красноормейская (остановка по требованию) | сбор ТС | | 1 | ТКО |
| | | ул.Краснопартизанская (остановка по требованию) | сбор ТС | | 1 | ТКО |
| | | ул.Интернациональная (остановка по требованию) | сбор ТС | | 1 | ТКО |
| | | ул.Красная Пресня (остановка по требованию) | сбор ТС | | 1 | ТКО |
| | | ул.Оренбургская (остановка по требованию) | сбор ТС | | 1 | ТКО |
| | | ул.Комсомольская (остановка по требованию) | сбор ТС | | 1 | ТКО |
| | | ул.Кирова (остановка по требованию) | сбор ТС | | 1 | ТКО |
| | | ул.Степная (остановка по требованию) | сбор ТС | | 1 | ТКО |
| | | пер. Совхозный (остановка по требованию) | сбор ТС | | 1 | ТКО |
| | | ул.Ленина, 7 «Б» (за домом) | сбор ТС | | 1 | ТКО |
| | | ПМК1 , дом 4 | сбор ТС | | 1 | ТКО |
| | | ПМК1 , дом 6 | сбор ТС | | 1 | ТКО |
| | | ул. Рабочая, напротив дома 18 «А» | сбор ТС | | 1 | ТКО |
| | | ул. Акбауова, 16 | сбор ТС | | 1 | ТКО |
| | | Микрорайон «Водстрой» дом 5 | сбор ТС | | 1 | ТКО |
| | | Пер. Спортивный, 3 «Б» | сбор ТС | | 1 | ТКО |
| | | ул. Булдакова, 16 | сбор ТС | | 1 | ТКО |
| | | ул. Строителей, 5 | сбор ТС | | 1 | ТКО |
| | | ул. Комарова, 15 | сбор ТС | | 1 | ТКО |
| | | ул. Школьная, 59 | сбор ТС | | 1 | ТКО |
| | | ул. Набережная, 12 | сбор ТС | | 1 | ТКО |
| | | ПУ- 71, д.13 | сбор ТС | | 1 | ТКО |



Министерство природных ресурсов, экологии и имущественных отношений
Оренбургской области

| № п/п | Наименование населенного пункта | Места накопления, адрес | Объект накопления (контейнер), шт. | Объем, м3 | Период накопления (вывоз), дней | Вид отходов |
|-------|---------------------------------|-------------------------|------------------------------------|-----------|---------------------------------|-------------|
| | | ПУ – 71, д. 11 | сбор ТС | | 1 | ТКО |
| | | ул. Механизаторов, 8 | сбор ТС | | 1 | ТКО |
| 2 | п.Энергетик | 1 микрорайон , д.28 | 2 | 0,75 | 1 | ТКО |
| | | 1 микрорайон , д.19 | 2 | 0,75 | 1 | ТКО |
| | | 1 микрорайон , д.13 | 2 | 0,75 | 1 | ТКО |
| | | 1 микрорайон , д.5 | 2 | 0,75 | 1 | ТКО |
| | | 1 микрорайон , д.9 | 2 | 0,75 | 1 | ТКО |
| | | 2 микрорайон , д.56 | 2 | 0,75 | 1 | ТКО |
| | | 2 микрорайон , д.77 | 2 | 0,75 | 1 | ТКО |
| | | 2 микрорайон , д.62 | 2 | 0,75 | 1 | ТКО |
| | | 2 микрорайон , д.76 | 2 | 0,75 | 1 | ТКО |
| | | 2 микрорайон , д.68 | 2 | 0,75 | 1 | ТКО |
| | | ул.Морская | 2 | 0,75 | 1 | ТКО |
| | | ул.Зеленая | 2 | 0,75 | 1 | ТКО |
| | | ул.Правдухина | 2 | 0,75 | 1 | ТКО |
| | | ул.Центральная | 2 | 0,75 | 1 | ТКО |
| | | ул.Рабочая | 2 | 0,75 | 1 | ТКО |
| | | ул.Ветеранов | 2 | 0,75 | 1 | ТКО |
| | | ул.Энтузиастов | 2 | 0,75 | 1 | ТКО |
| | | ул.Молодежная | 2 | 0,75 | 1 | ТКО |
| | | ул.Спортивная | 2 | 0,75 | 1 | ТКО |
| | | ул.Турбинная | 2 | 0,75 | 1 | ТКО |
| | | ул.Степная | 2 | 0,75 | 1 | ТКО |
| | | ул.Беговая | 2 | 0,75 | 1 | ТКО |
| 3 | п.Гранитный | ул. Мира,5 | 1 | 0,75 | 1 | ТКО |



Министерство природных ресурсов, экологии и имущественных отношений
Оренбургской области

| № п/п | Наименование населенного пункта | Места накопления, адрес | Объект накопления (контейнер), шт. | Объем, м3 | Период накопления (вывоз), дней | Вид отходов |
|------------------------------|---------------------------------|--------------------------------------|------------------------------------|----------------|---------------------------------|-------------|
| | | ул. Мира,7 | 1 | 0,75 | 1 | ТКО |
| | | ул. Школьная, 17 | 1 | 0,75 | 1 | ТКО |
| | | пер.Парковый, 9 | 1 | 0,75 | 1 | ТКО |
| | итого | контейнеров | 48 | 36,0 м3 | | |
| | требуется дополнительно: | контейнеров | 22 | 16,5 м3 | | |
| Новосергиевский район | | | | | | |
| 1 | п. Новосергиевка | ул. Советская,14А, 21, 32, 48А, 52А, | сбор ТС | | 1 | ТКО |
| | | ул. Краснопартизанская, 43, 45,20,16 | сбор ТС | | 1 | ТКО |
| | | ул. Чернышевского, 40,14,2Б | сбор ТС | | 1 | ТКО |
| | | ул. Ленинградская, 75,37,9 | сбор ТС | | 1 | ТКО |
| | | ул. Мичурина, 1А,15,58 | сбор ТС | | 1 | ТКО |
| | | ул. Луговая ,31,1А | сбор ТС | | 1 | ТКО |
| | | ул. Электрическая, 42А | сбор ТС | | 1 | ТКО |
| | | ул. Машиной, 11,33 | сбор ТС | | 1 | ТКО |
| | | ул. Пушкина (д.№1Б) | сбор ТС | | 1 | ТКО |
| | | ул. Восточная,10,33,37,41 | сбор ТС | | 1 | ТКО |
| | | ул. Культурная,1,9,13,15,6А, 5А | сбор ТС | | 1 | ТКО |
| | | пер. Чапаевский,32,52 | сбор ТС | | 1 | ТКО |
| | | ул. Фрунзе,19,39 | сбор ТС | | 1 | ТКО |
| | | ул. Чапаева,51,25 | сбор ТС | | 1 | ТКО |
| | | пер. Почтовый,7 | сбор ТС | | 1 | ТКО |
| | | ул. Володарского,6,32 | сбор ТС | | 1 | ТКО |
| | | ул. Чкалова,32, 13,3 | сбор ТС | | 1 | ТКО |



Министерство природных ресурсов, экологии и имущественных отношений
Оренбургской области

| № п/п | Наименование населенного пункта | Места накопления, адрес | Объект накопления (контейнер), шт. | Объем, м3 | Период накопления (вывоз), дней | Вид отходов |
|-------|---------------------------------|-------------------------------------|------------------------------------|-----------|---------------------------------|-------------|
| | | ул. Ломоносова,33А | сбор ТС | | 1 | ТКО |
| | | ул. Гагарина, 46А, 18 | сбор ТС | | 1 | ТКО |
| | | ул. Оренбургская, 18 | сбор ТС | | 1 | ТКО |
| | | пер. Молодежный,15 | сбор ТС | | 1 | ТКО |
| | | ул. Куйбышева,13,38 | сбор ТС | | 1 | ТКО |
| | | пер. Оренбургский,7 | сбор ТС | | 1 | ТКО |
| | | ул. Пролетарская,13,62Б,21А | сбор ТС | | 1 | ТКО |
| | | ул. Парковая ,1А | сбор ТС | | 1 | ТКО |
| | | ул. Кооперативная,11,1Б | сбор ТС | | 1 | ТКО |
| | | ул. Фадеева,16,40,72 | сбор ТС | | 1 | ТКО |
| | | ул. Перестройки,11,36 | сбор ТС | | 1 | ТКО |
| | | ул. Маяковского,9А | сбор ТС | | 1 | ТКО |
| | | ул. Мира,4,21 | сбор ТС | | 1 | ТКО |
| | | пер. СХТ,3 | сбор ТС | | 1 | ТКО |
| | | ул.Красноармейская,1, 81,62,105/1 | сбор ТС | | 1 | ТКО |
| | | ул. Королева,7А | сбор ТС | | 1 | ТКО |
| | | ул. Буденного, 5А, 33 | сбор ТС | | 1 | ТКО |
| | | ул. Островского, 12, 32 | сбор ТС | | 1 | ТКО |
| | | ул. Горького , 7, 23,27 | сбор ТС | | 1 | ТКО |
| | | пер. Угольный,1 | сбор ТС | | 1 | ТКО |
| | | ул. Комарова,3 | сбор ТС | | 1 | ТКО |
| | | ул. Южная, 8, 24 | сбор ТС | | 1 | ТКО |
| | | ул. Торговая, 7, 16 | сбор ТС | | 1 | ТКО |
| | | ул. Магистральная,18, 42, 1/3, 96Б, | сбор ТС | | 1 | ТКО |
| | | ул. Дачная,17 | сбор ТС | | 1 | ТКО |



Министерство природных ресурсов, экологии и имущественных отношений
Оренбургской области

| № п/п | Наименование населенного пункта | Места накопления, адрес | Объект накопления (контейнер), шт. | Объем, м3 | Период накопления (вывоз), дней | Вид отходов |
|-------|---------------------------------|--|------------------------------------|-----------|---------------------------------|-------------|
| | | ул. Речная,8 | сбор ТС | | 1 | ТКО |
| | | ул. Красногвардейская, 3А, 15 | сбор ТС | | 1 | ТКО |
| | | ул. Вавилова, 15,33А | сбор ТС | | 1 | ТКО |
| | | ул. Лермонтова,6,24 | сбор ТС | | 1 | ТКО |
| | | ул. Первомайская,71,74,46 | сбор ТС | | 1 | ТКО |
| | | пер. Пионерский,15,31 | сбор ТС | | 1 | ТКО |
| | | пер. Степной,17,3 | сбор ТС | | 1 | ТКО |
| | | пер. Октябрьский,6,37 | сбор ТС | | 1 | ТКО |
| | | пер. Первомайский,45,19,3 | сбор ТС | | 1 | ТКО |
| | | ул. Садовая,19,41 | сбор ТС | | 1 | ТКО |
| | | пер. Комсомольский,37 | сбор ТС | | 1 | ТКО |
| | | ул.Ленинская,96,75,55,43,29,17 | сбор ТС | | 1 | ТКО |
| | | ул. К.Маркса, 27, 17Б,17Д. | сбор ТС | | 1 | ТКО |
| | | ул. Партизанская,10,27,59,93 | сбор ТС | | 1 | ТКО |
| | | ул. Солнечная,12,33 | сбор ТС | | 1 | ТКО |
| | | ул. Суворова,67,49,31,9 | сбор ТС | | 1 | ТКО |
| | | ул. Кутузова,20,27,39,53,63 | сбор ТС | | 1 | ТКО |
| | | ул. Грейдерная,9,21,31 | сбор ТС | | 1 | ТКО |
| | | пр.Калинина,205,179,157,120,82,50,23,8 | сбор ТС | | 1 | ТКО |
| | | ул. Гоголя,7,29,50 | сбор ТС | | 1 | ТКО |
| | | ул. Луначарского,7 | сбор ТС | | 1 | ТКО |
| | | ул. Спортивная,15 | сбор ТС | | 1 | ТКО |
| | | ул. Московская,36,25,3 | сбор ТС | | 1 | ТКО |
| | | ул. Колхозная,5,19 | сбор ТС | | 1 | ТКО |



Министерство природных ресурсов, экологии и имущественных отношений
Оренбургской области

| № п/п | Наименование населенного пункта | Места накопления, адрес | Объект накопления (контейнер), шт. | Объем, м3 | Период накопления (вывоз), дней | Вид отходов |
|-------|---------------------------------|--------------------------------|------------------------------------|-----------|---------------------------------|-------------|
| | | ул.Ст. Разина,221 | сбор ТС | | 1 | ТКО |
| | | ул. Конституции,15 | сбор ТС | | 1 | ТКО |
| | | ул. Жукова,18, | сбор ТС | | 1 | ТКО |
| | | ул. Менделеева,15,39 | сбор ТС | | 1 | ТКО |
| | | ул. Павлова,60,40,20 | сбор ТС | | 1 | ТКО |
| | | ул.Железнодорожная,21,51,81 | сбор ТС | | 1 | ТКО |
| | | пер. Северный,16 | сбор ТС | | 1 | ТКО |
| | | ул. Некрасова,18,5 | сбор ТС | | 1 | ТКО |
| | | ул. Элеваторная,5 | сбор ТС | | 1 | ТКО |
| | | ул. Казанская,10 | сбор ТС | | 1 | ТКО |
| | | ул.Заводская,16,32,23 | сбор ТС | | 1 | ТКО |
| | | ул. Полевая,14,6 | сбор ТС | | 1 | ТКО |
| | | ул. Свободы,3, 18 | сбор ТС | | 1 | ТКО |
| 3 | с. Платовка | ул. Путейская | сбор ТС | | 1 | ТКО |
| | | ул. Восточная | сбор ТС | | 1 | ТКО |
| | | ул. Вокзальная | сбор ТС | | 1 | ТКО |
| | | ул. Маяковского | сбор ТС | | 1 | ТКО |
| | | ул. Лесная | сбор ТС | | 1 | ТКО |
| | | ул. Панфилова | сбор ТС | | 1 | ТКО |
| | | ул. Ватутина | сбор ТС | | 1 | ТКО |
| | | ул. Московская | сбор ТС | | 1 | ТКО |
| | | детская площадка ул. Панфилова | сбор ТС | | 1 | ТКО |
| | | ул. Школьная | сбор ТС | | 1 | ТКО |
| | | ул. Водопроводная | сбор ТС | | 1 | ТКО |
| 4 | п. Красная Поляна | ул. Садовая | 1 | 0,75 | 1 | ТКО |



Министерство природных ресурсов, экологии и имущественных отношений
Оренбургской области

| № п/п | Наименование населенного пункта | Места накопления, адрес | Объект накопления (контейнер), шт. | Объем, м3 | Период накопления (вывоз), дней | Вид отходов |
|--------------------------|---------------------------------|----------------------------|------------------------------------|----------------|---------------------------------|-------------|
| | | ул. Луговая | 1 | 0,75 | 1 | ТКО |
| | | ул. Степная | 1 | 0,75 | 1 | ТКО |
| | | ул. Верхняя | 1 | 0,75 | 1 | ТКО |
| 5 | с. Лапаз | ул. Правительственная, 1,2 | 2 | 0,75 | 1 | ТКО |
| | итого | <i>контейнеров</i> | 6 | 4,5 м3 | | |
| | требуется дополнительно: | <i>контейнеров</i> | 60 | 45,0 м3 | | |
| Октябрьский район | | | | | | |
| 1 | с. Октябрьское | ул.Заводская, 94 | 6 | 0,75 | 1 | ТКО |
| | | ул.Железнодорожная, 8 | 6 | 0,75 | 1 | ТКО |
| | | ул.Несмеянова, 3 | 6 | 0,75 | 1 | ТКО |
| | | ул. 60 лет Октября | 3 | 0,75 | 1 | ТКО |
| | | ул.Луначарского, 30 | 2 | 0,75 | 1 | ТКО |
| | | ул.Луначарского, 63 | 2 | 0,75 | 1 | ТКО |
| | | ул.Почтовая, 74 | 2 | 0,75 | 1 | ТКО |
| | | ул.Коммунистическая, 33 | 2 | 0,75 | 1 | ТКО |
| | | ул.Пролетарская, 1 | 2 | 0,75 | 1 | ТКО |
| | | ул.Пролетарская, 19 | 2 | 0,75 | 1 | ТКО |
| | | ул.Магистральная, 29 | 2 | 0,75 | 1 | ТКО |
| | | ул.Луговая, 24 | 2 | 0,75 | 1 | ТКО |
| | | ул.Мира, 15 | 2 | 0,75 | 1 | ТКО |
| 2 | п. Краснооктябрьский | ул.Комсомольская, 7 | 2 | 0,75 | 1 | ТКО |
| | | ул.Комсомольская, 20 | 2 | 0,75 | 1 | ТКО |



Министерство природных ресурсов, экологии и имущественных отношений
Оренбургской области

| № п/п | Наименование населенного пункта | Места накопления, адрес | Объект накопления (контейнер), шт. | Объем, м3 | Период накопления (вывоз), дней | Вид отходов |
|---------------------------|---------------------------------|--------------------------------------|------------------------------------|-----------------|---------------------------------|-------------|
| | | ул.Молодежная, 5 | 2 | 0,75 | 1 | ТКО |
| | | ул.Молодежная, 17 | 2 | 0,75 | 1 | ТКО |
| | | пер.Тупой, 5 | 2 | 0,75 | 1 | ТКО |
| | | ул.Набережная, 3 | 2 | 0,75 | 1 | ТКО |
| | | ул.Набережная, 29 | 2 | 0,75 | 1 | ТКО |
| | | ул.Новая, 5 | 2 | 0,75 | 1 | ТКО |
| | | ул.Интернатская, 7 | 3 | 0,75 | 1 | ТКО |
| | | ул.Объездная, 4 | 3 | 0,75 | 1 | ТКО |
| | | ул.Рабочая, 6 | 2 | 0,75 | 1 | ТКО |
| | | ул.Садовая, 13 | 2 | 0,75 | 1 | ТКО |
| | | ул.Школьная, 7 | 2 | 0,75 | 1 | ТКО |
| | итого | <i>контейнеров</i> | 67 | 50,25 м3 | | |
| | требуется дополнительно: | <i>контейнеров</i> | 58 | 43,5 м3 | | |
| Оренбургский район | | | | | | |
| 1 | с. Ивановка | ул. Новая | 1 | 0,75 | 1 | ТКО |
| | | МБОУ «Ивановская СОШ» | 1 | 0,75 | 1 | ТКО |
| | | ул.Советская | 1 | 0,75 | 1 | ТКО |
| | | ул.Советская-Новая | 2 | 0,75 | 1 | ТКО |
| | | ул.Кольцевая | 2 | 0,75 | 1 | ТКО |
| | | ул.Кольцевая (площадь администрации) | 1 | 0,75 | 1 | ТКО |
| | | ул.Свечная-Больничная | 1 | 0,75 | 1 | ТКО |
| | | ул.Красноуральская | 1 | 0,75 | 1 | ТКО |
| | | ул.Больничная | 1 | 0,75 | 1 | ТКО |



Министерство природных ресурсов, экологии и имущественных отношений
Оренбургской области

| № п/п | Наименование населенного пункта | Места накопления, адрес | Объект накопления (контейнер), шт. | Объем, м3 | Период накопления (вывоз), дней | Вид отходов |
|-------|---------------------------------|-------------------------------|------------------------------------|-----------|---------------------------------|-------------|
| | | ул.Советская (возле магазина) | 1 | 0,75 | 1 | ТКО |
| | | - МБДОУ «Колосок» | 1 | 0,75 | 1 | ТКО |
| | | ул.Урожайная | 1 | 0,75 | 1 | ТКО |
| | | ул.Лесная-Советская | 1 | 0,75 | 1 | ТКО |
| | | ул.Ясная | 1 | 0,75 | 1 | ТКО |
| | | ул.Восточная | 1 | 0,75 | 1 | ТКО |
| | | ул.Южная | 1 | 0,75 | 1 | ТКО |
| | | ул.Перовская | 1 | 0,75 | 1 | ТКО |
| 2 | п. Экодолье | Индивидуальные контейнера | 312 | 0,75 | 1 | ТКО |
| 3 | п.Приуральский | ул.Центральная,д.11 | 3 | 0,75 | 1 | ТКО |
| | | ул.Центральная,д.21 | 3 | 0,75 | 1 | ТКО |
| | | ул.Центральная,д.4 | 2 | 0,75 | 1 | ТКО |
| | | ул.Центральная,д.3 | 3 | 0,75 | 1 | ТКО |
| | | ул.Кленовая,д.13 | 2 | 0,75 | 1 | ТКО |
| | | ул.Уральская,д.15 | 1 | 0,75 | 1 | ТКО |
| | | ул.Уральская,д.4 | 1 | 0,75 | 1 | ТКО |
| | | ул.Садовая,д.25 | 2 | 0,75 | 1 | ТКО |
| | | ул.Садовая,д.4 | 1 | 0,75 | 1 | ТКО |
| | | ул.Садовая,д.10 | 2 | 0,75 | 1 | ТКО |
| | | ул.Садовая,д.41 | 1 | 0,75 | 1 | ТКО |
| | | ул.Молодежная,д.14 | 2 | 0,75 | 1 | ТКО |
| | | ул.Молодежная,д.2 | 2 | 0,75 | 1 | ТКО |
| | | ул.Северная,д.12 | 2 | 0,75 | 1 | ТКО |
| | | ул.Северная,д.1 | 2 | 0,75 | 1 | ТКО |
| | | ул.Школьная,д.10 | 2 | 0,75 | 1 | ТКО |



Министерство природных ресурсов, экологии и имущественных отношений
Оренбургской области

| № п/п | Наименование населенного пункта | Места накопления, адрес | Объект накопления (контейнер), шт. | Объем, м3 | Период накопления (вывоз), дней | Вид отходов |
|-------|---------------------------------|-------------------------|------------------------------------|-----------|---------------------------------|-------------|
| | | ул.Школьная,д.18 | 2 | 0,75 | 1 | ТКО |
| | | ул.Спортивная,д.5 | 1 | 0,75 | 1 | ТКО |
| | | ул.Спортивная,д.11 | 2 | 0,75 | 1 | ТКО |
| | | Кладбище | 2 | 0,75 | 1 | ТКО |
| 4 | с.Беленовка | ул.Степная | 2 | 0,75 | 1 | ТКО |
| | | ул.Озерная | 2 | 0,75 | 1 | ТКО |
| | | ул.Набережная | 4 | 0,75 | 1 | ТКО |
| | | ул.Дорожная | 1 | 0,75 | 1 | ТКО |
| 5 | п.Яровой | ул.Новая,д.2 | 2 | 0,75 | 1 | ТКО |
| | | ул.Новая,д.9 | 1 | 0,75 | 1 | ТКО |
| | | ул.Зеленая,д.1 | 1 | 0,75 | 1 | ТКО |
| | | ул.Зеленая,д.9 | 2 | 0,75 | 1 | ТКО |
| | | ул.Школьная,д.1 | 2 | 0,75 | 1 | ТКО |
| | | ул.Школьная,д.7 | 3 | 0,75 | 1 | ТКО |
| | | ул.Школьная,д.19 | 3 | 0,75 | 1 | ТКО |
| | | ул.Овражная,д.2 | 2 | 0,75 | 1 | ТКО |
| | | ул.Овражная,д.5 | 2 | 0,75 | 1 | ТКО |
| | | ул.Дальняя,д.2 | 1 | 0,75 | 1 | ТКО |
| | | ул.Дальняя,д.7 | 1 | 0,75 | 1 | ТКО |
| | | ул.Озерная, д.1 | 1 | 0,75 | 1 | ТКО |
| | | ул.Восточная,д.1 | 2 | 0,75 | 1 | ТКО |
| | | ул.Восточная,д.12 | 2 | 0,75 | 1 | ТКО |
| | | ул.Раздольная,д.10 | 6 | 0,75 | 1 | ТКО |
| | | Кладбище | 1 | 0,75 | 1 | ТКО |
| 6 | с.Вязовка | ул.Полевая | 1 | 0,75 | 1 | ТКО |



Министерство природных ресурсов, экологии и имущественных отношений
Оренбургской области

| № п/п | Наименование населенного пункта | Места накопления, адрес | Объект накопления (контейнер), шт. | Объем, м3 | Период накопления (вывоз), дней | Вид отходов |
|-------|---------------------------------|--------------------------------|------------------------------------|-----------|---------------------------------|-------------|
| | | ул.Уренгойская | 3 | 0,75 | 1 | ТКО |
| | | ул.Новая | 4 | 0,75 | 1 | ТКО |
| | | ул.Новая | 3 | 0,75 | 1 | ТКО |
| | | ул.Школьная | 3 | 0,75 | 1 | ТКО |
| | | ул.Школьная | 3 | 0,75 | 1 | ТКО |
| | | ул.Школьная | 3 | 0,75 | 1 | ТКО |
| | | ул.Атаманская | 2 | 0,75 | 1 | ТКО |
| | | ул.Атаманская | 2 | 0,75 | 1 | ТКО |
| | | ул.Атаманская | 2 | 0,75 | 1 | ТКО |
| | | ул.Атаманская | 1 | 0,75 | 1 | ТКО |
| | | ул.Банная | 1 | 0,75 | 1 | ТКО |
| | | ул.Банная | 1 | 0,75 | 1 | ТКО |
| | | ул.Степная | 2 | 0,75 | 1 | ТКО |
| | | Кладбище | 2 | 0,75 | 1 | ТКО |
| 7 | с. Дедуровка | ул. Ленинская, д.3 | 1 | 0,75 | 1 | ТКО |
| | | ул. Рабочая, д.3 | 1 | 0,75 | 1 | ТКО |
| | | ул. Советская, д.91 | 1 | 0,75 | 1 | ТКО |
| | | ул. Капитана Ткачева, д. 105 | 1 | 0,75 | 1 | ТКО |
| | | ул. Новая, д. 16 | 1 | 0,75 | 1 | ТКО |
| 8 | п. Пугачевский | Школа, ул. Центральная 2 | 1 | 0,75 | 1 | ТКО |
| | | Дет сад, ул. Новая 12а | 1 | 0,75 | 1 | ТКО |
| | | ул. Южная 3, и 7 | 1 | 0,75 | 1 | ТКО |
| 9 | с. Паника | Школа, ул.Молодежная 1 | 1 | 0,75 | 1 | ТКО |
| 10 | пос. Желанды | Дет сад, ул. Прудная 4 | 1 | 0,75 | 1 | ТКО |
| 11 | с. Каменноозерное, | Школа, СДК, ул. Центральная 11 | 1 | 0,75 | 1 | ТКО |



Министерство природных ресурсов, экологии и имущественных отношений
Оренбургской области

| № п/п | Наименование населенного пункта | Места накопления, адрес | Объект накопления (контейнер), шт. | Объем, м3 | Период накопления (вывоз), дней | Вид отходов |
|-------|---------------------------------|---|------------------------------------|-----------|---------------------------------|-------------|
| | | Дет. сад, ул. Луговая 3, ул. Ленина 5а | 1 | 0,75 | 1 | ТКО |
| | | Амбулатория, ул. Ленина 5а | 1 | 0,75 | 1 | ТКО |
| | | АГЗС, трасса Оренбург-Орск | 1 | 0,75 | 1 | ТКО |
| 12 | х. Чулошников | Дет сад, школа, СДК, ул. Центральная 3 и 7 | 1 | 0,75 | 1 | ТКО |
| 13 | п. Соловьевка | 200 м. в западном направлении от дома № 51 по ул. Дачной | 1 | 0,75 | 1 | ТКО |
| 14 | п. Первомайский | ул. 9 пятилетки 3, Воронова 2, Симонова 5, 9 пятилетки 13, Березина 2, Воронова 24, Симонова 12, Магистральный, Железнодорожная | 9 | 0,75 | 1 | ТКО |
| 15 | Хутор Степановский | СНТ 2 Клуб им. Чкалова» на территории СНТ вдоль автодороги на х. Степановский | 3 | 0,75 | 1 | ТКО |
| 16 | с. Благословенка | ул. Центральная 16, Набережная, 5\1, Пионерская, 8, Школьная, 4 | 1 | 0,75 | 1 | ТКО |
| 17 | с. Н.Павловка | ул. Уральская 9, ул. Полевая 13 | 1 | 0,75 | 1 | ТКО |
| 18 | П. Чебеньки | Территория поселка | 20 | 0,75 | 1 | ТКО |
| 19 | с. Южный Урал | ул. Сиреневая, 2 | 1 | 0,75 | 1 | ТКО |
| | | ул. Пушкина, 2 | 1 | 0,75 | 1 | ТКО |
| | | ул. Торговый ряд, 1 | 1 | 0,75 | 1 | ТКО |
| | | ул. Торговый ряд, 2 а | 1 | 0,75 | 1 | ТКО |
| | | ул. Дорожная, 1 | 1 | 0,75 | 1 | ТКО |
| | | ул. Набережная, 10 | 1 | 0,75 | 1 | ТКО |
| | | ул. Советская, 12 | 1 | 0,75 | 1 | ТКО |
| | | ул. Буденного, 2 б | 1 | 0,75 | 1 | ТКО |
| | | ул. Новая, 3-5 | 1 | 0,75 | 1 | ТКО |



Министерство природных ресурсов, экологии и имущественных отношений
Оренбургской области

| № п/п | Наименование населенного пункта | Места накопления, адрес | Объект накопления (контейнер), шт. | Объем, м3 | Период накопления (вывоз), дней | Вид отходов |
|-------|---------------------------------|---|------------------------------------|-----------|---------------------------------|-------------|
| | | ул. Новая, 21 | 1 | 0,75 | 1 | ТКО |
| | | ул. Буденного, 88 а | 1 | 0,75 | 1 | ТКО |
| | | ул. Буденного, 28 | 1 | 0,75 | 1 | ТКО |
| | | ул. Хвойная, 7 | 1 | 0,75 | 1 | ТКО |
| | | ул. Цветочная, 40 | 1 | 0,75 | 1 | ТКО |
| | | ул. Большая Кольцевая, 35 | 1 | 0,75 | 1 | ТКО |
| | | ул. Большая Кольцевая, 52 | 1 | 0,75 | 1 | ТКО |
| 20 | с. им. 9 января | ул. Центральная 8, 33, 2, ул. Мира, 27, ул. им. С.А. Оуджева, | 1 | 0,75 | 1 | ТКО |
| 21 | п. Экспериментальный | На территории поселка, 23 места | 23 | 0,75 | 1 | ТКО |
| 22 | п. Чистый | ул. Комсомольская | 1 | 0,75 | 1 | ТКО |
| 23 | п. ЖУД 20 разъезд | на территории поселка | 8 | 0,75 | 1 | ТКО |
| 24 | п. Светлогорка | На территории поселка, 3 места | 1 | 0,75 | 1 | ТКО |
| 25 | п. Весенний | ул. Майская | 4 | 0,75 | 1 | ТКО |
| | | ул. Заречная | 8 | 0,75 | 1 | ТКО |
| | | ул. Спортивная | 8 | 0,75 | 1 | ТКО |
| | | ул. Солнечная | 10 | 0,75 | 1 | ТКО |
| | | пер. Кленовый | 2 | 0,75 | 1 | ТКО |
| | | ул. Цветочная | 3 | 0,75 | 1 | ТКО |
| | | проезд 12 | 2 | 0,75 | 1 | ТКО |
| | | ул. 2-я Восточная | 2 | 0,75 | 1 | ТКО |
| | | ул. Центральная | 3 | 0,75 | 1 | ТКО |
| | | Индивидуальные контейнеры (по индивидуальным договорам, заключенные с физическими лицами) | 35 | 0,75 | 1 | ТКО |
| 26 | с. П.Покровка | ул. Теплая 12, | сбор ТС | | 1 | ТКО |



Министерство природных ресурсов, экологии и имущественных отношений
Оренбургской области

| № п/п | Наименование населенного пункта | Места накопления, адрес | Объект накопления (контейнер), шт. | Объем, м3 | Период накопления (вывоз), дней | Вид отходов |
|-------|---------------------------------|------------------------------------|------------------------------------|-----------|---------------------------------|-------------|
| | | пер.Вишневый 2, | сбор ТС | | 1 | ТКО |
| | | ул.30лет Победы 10, | сбор ТС | | 1 | ТКО |
| | | ул.Кольцевая 1, | сбор ТС | | 1 | ТКО |
| | | ул.Кооперативная 48, | сбор ТС | | 1 | ТКО |
| | | ул.Советская 83, ул.Придорожная 5, | сбор ТС | | 1 | ТКО |
| | | пер.Станочный 1, | сбор ТС | | 1 | ТКО |
| | | ул.Школьная 18, | сбор ТС | | 1 | ТКО |
| | | ул. Переволоцкая 169,39,143, | сбор ТС | | 1 | ТКО |
| | | ул.Газонная 30,4, | сбор ТС | | 1 | ТКО |
| | | ул.Покровская 10, | сбор ТС | | 1 | ТКО |
| | | ул. Нижнегаргальская 1, | сбор ТС | | 1 | ТКО |
| | | ул.Подгородняя 38, | сбор ТС | | 1 | ТКО |
| | | пер Геоцинтовый 30, | сбор ТС | | 1 | ТКО |
| | | пер 1 Парный 22, | сбор ТС | | 1 | ТКО |
| | | пер2 Парный 16, | сбор ТС | | 1 | ТКО |
| | | ул.Дорожная 8, | сбор ТС | | 1 | ТКО |
| | | ул.Самарская 112, | сбор ТС | | 1 | ТКО |
| | | ул.Елшанская 46 | сбор ТС | | 1 | ТКО |
| 27 | с.Павловка | ул.Просторная 24, | сбор ТС | | 1 | ТКО |
| | | ул.Пойменная 2, | сбор ТС | | 1 | ТКО |
| | | ул.Интузиастов 1, | сбор ТС | | 1 | ТКО |
| | | ул.Тенистая 2, | сбор ТС | | 1 | ТКО |
| | | ул.Яицкая 2, | сбор ТС | | 1 | ТКО |
| | | ул.Луговая 10, | сбор ТС | | 1 | ТКО |
| | | ул.Утренней зори 5, | сбор ТС | | 1 | ТКО |



Министерство природных ресурсов, экологии и имущественных отношений
Оренбургской области

| № п/п | Наименование населенного пункта | Места накопления, адрес | Объект накопления (контейнер), шт. | Объем, м3 | Период накопления (вывоз), дней | Вид отходов |
|-------|---------------------------------|--|------------------------------------|-----------|---------------------------------|-------------|
| | | ул.Самарская 21, | сбор ТС | | 1 | ТКО |
| | | ул.Российская 9, | сбор ТС | | 1 | ТКО |
| | | ул.Центральная 30,ул.Школьная 1, | сбор ТС | | 1 | ТКО |
| | | ул.Солнечная 31 | сбор ТС | | 1 | ТКО |
| 28 | п. Ленина | Частные дома | сбор ТС | | 1 | ТКО |
| 29 | п. Нежинка | Школьная – Юбилейная – Гагарина – Шевченко – Нежинская – Уральская – Куйбышева – Первомайская – Юбилейная - Липовая – Октябрьская – Парковская; | сбор ТС | | 1 | ТКО |
| | | Летняя – 2-я Славянская – Пермская – Новоселов – Юрия Ряшенцева – Казачья – Коняхина – Летняя - пер.Буранный | сбор ТС | | 1 | ТКО |
| | | Куйбышева – Красногвардейская – Бахчева – 9 Мая – Куйбышева - Колхозная – Почтовая – Оренбургская – Чкалова – Парковская - Чкалова; | сбор ТС | | 1 | ТКО |
| 30 | п.Нежинка 3 | Западная, Просторная, Звездная, Южная, Речная, Весенняя, Луговая, пер.Рижский, Столичная. | сбор ТС | | 1 | ТКО |
| | | Гагарина – Шевченко – Нежинская – Краснопартизанская – Куйбышева – Парковская – Нежинская - Колхозная – Октябрьская – Пушкинская – Почтовая – Куйбышева – Пушкинская – Нежинская - Чапаева – Бахчева – Пушкинская - Чапаева; | сбор ТС | | 1 | ТКО |
| | | Оренбургская – Лесная – Молодежная – пер.Южный – пер.Тупой – Оренбургская – Лесная - Октябрьская – Мичурина – Бахчева – Колхозная | сбор ТС | | 1 | ТКО |



Министерство природных ресурсов, экологии и имущественных отношений
Оренбургской области

| № п/п | Наименование населенного пункта | Места накопления, адрес | Объект накопления (контейнер), шт. | Объем, м3 | Период накопления (вывоз), дней | Вид отходов |
|---------------------------|---------------------------------|--|------------------------------------|-----------------|---------------------------------|-------------|
| | | Чкалова – Школьная – Оренбургская – Школьная - Чапаева – Школьная - Новая – пер.Прогонный – Степная; | сбор ТС | | 1 | ТКО |
| 31 | п. Аэропорт | Садовое кольцо – Центральная – Овражная – Садовое кольцо – пер.Дачный – Илекская – Овражная – Садовое кольцо - Пугачевская – Есенина – Алексеевская – Пугачевская – Овражная – Садовое кольцо; | сбор ТС | | 1 | ТКО |
| | | Центральная – Российская – Алексеевская – пер.Весенний – Садовое кольцо – Строительная – пер.Майский – Садовое кольцо – Пугачевская - Центральная | сбор ТС | | 1 | ТКО |
| | Итого | <i>контейнеров</i> | 620 | 465,0 м3 | | |
| | требуется дополнительно: | <i>контейнеров</i> | 66 | 49,5 м3 | | |
| Первомайский район | | | | | | |
| 1 | п. Первомайский | ул. Еременко, 60 | 2 | 0,75 | 1 | ТКО |
| | | ул. Есенина, 60 | 2 | 0,75 | 1 | ТКО |
| | | ул. Народная, 60 | 2 | 0,75 | 1 | ТКО |
| | | ул. В. Листьева, 60 | 2 | 0,75 | 1 | ТКО |
| | | ул. Пономаревская, 60 | 2 | 0,75 | 1 | ТКО |
| | | ул. Казачья, 58 | 2 | 0,75 | 1 | ТКО |
| | | ул. Пушкина, 14 | 1 | 0,75 | 1 | ТКО |



Министерство природных ресурсов, экологии и имущественных отношений
Оренбургской области

| № п/п | Наименование населенного пункта | Места накопления, адрес | Объект накопления (контейнер), шт. | Объем, м3 | Период накопления (вывоз), дней | Вид отходов |
|-------|---------------------------------|-------------------------|------------------------------------|-----------|---------------------------------|-------------|
| | | ул. Пушкина, 2 | 1 | 0,75 | 1 | ТКО |
| | | ул. Станичная, 14 | 2 | 0,75 | 1 | ТКО |
| | | ул. Поляничко, 13 | 2 | 0,75 | 1 | ТКО |
| | | ул. Нефтяников, 31 | 2 | 0,75 | 1 | ТКО |
| | | ул. Казачья, 25 | 2 | 0,75 | 1 | ТКО |
| | | ул. Вишневого, 7 | 3 | 0,75 | 1 | ТКО |
| | | ул. Пономаревская, 36 | 2 | 0,75 | 1 | ТКО |
| | | ул. Пономаревская, 28 | 1 | 0,75 | 1 | ТКО |
| | | ул. Росташинская, 10 | 1 | 0,75 | 1 | ТКО |
| | | ул. Нефтяников, 49 | 2 | 0,75 | 1 | ТКО |
| | | ул. Солнечная, 43 | 3 | 0,75 | 1 | ТКО |
| | | ул. Лесная, 42 | 1 | 0,75 | 1 | ТКО |
| | | ул. Лесная, 36 | 1 | 0,75 | 1 | ТКО |
| | | ул. Лесная, 58 | 1 | 0,75 | 1 | ТКО |
| | | ул. Уральская, 61 | 2 | 0,75 | 1 | ТКО |
| | | ул. Долговская, 3 | 2 | 0,75 | 1 | ТКО |
| | | ул. Есенина, 49 | 2 | 0,75 | 1 | ТКО |
| | | ул. Парковая, 2 | 1 | 0,75 | 1 | ТКО |
| | | ул. 1 мая, 1 | 1 | 0,75 | 1 | ТКО |
| | | ул. Малочаганная, 12е | 2 | 0,75 | 1 | ТКО |
| | | ул. Малочаганная, 16 | 2 | 0,75 | 1 | ТКО |
| | | ул. 60 лет СССР, 1 | 1 | 0,75 | 1 | ТКО |
| | | ул. Л.Толстого, 1 | 1 | 0,75 | 1 | ТКО |
| | | ул. Советская, 1 | 1 | 0,75 | 1 | ТКО |
| | | ул. Ленина, 1 | 1 | 0,75 | 1 | ТКО |



Министерство природных ресурсов, экологии и имущественных отношений
Оренбургской области

| № п/п | Наименование населенного пункта | Места накопления, адрес | Объект накопления (контейнер), шт. | Объем, м3 | Период накопления (вывоз), дней | Вид отходов |
|-------|---------------------------------|-------------------------|------------------------------------|-----------|---------------------------------|-------------|
| | | ул. Советская,8 | 2 | 0,75 | 1 | ТКО |
| | | ул. Ленина,13 | 1 | 0,75 | 1 | ТКО |
| | | ул. Л.Толстого,20 | 2 | 0,75 | 1 | ТКО |
| | | ул. Школьная,1 | 3 | 0,75 | 1 | ТКО |
| | | ул. Мирная,3 | 1 | 0,75 | 1 | ТКО |
| | | ул. Мирная,16 | 2 | 0,75 | 1 | ТКО |
| | | ул. Мирная, 18 | 2 | 0,75 | 1 | ТКО |
| | | ул. Мирная,20 | 2 | 0,75 | 1 | ТКО |
| | | ул. Мирная,26 | 2 | 0,75 | 1 | ТКО |
| | | ул. Мирная, 26 | 2 | 0,75 | 1 | ТКО |
| | | ул. Мирная, 28 | 1 | 0,75 | 1 | ТКО |
| | | ул. Мирная,53 | 1 | 0,75 | 1 | ТКО |
| | | ул. Победы,16 | 1 | 0,75 | 1 | ТКО |
| | | ул. Победы,15 | 2 | 0,75 | 1 | ТКО |
| | | ул. Спортивная,11А | 1 | 0,75 | 1 | ТКО |
| | | ул. Спортивная,1 | 2 | 0,75 | 1 | ТКО |
| | | ул. Строительная,1 | 2 | 0,75 | 1 | ТКО |
| | | ул. Чапаева,20 | 1 | 0,75 | 1 | ТКО |
| | | ул. Чапаева,18 | 2 | 0,75 | 1 | ТКО |
| | | ул. Чапаева,8 | 1 | 0,75 | 1 | ТКО |
| | | ул. Пугачева,26 | 1 | 0,75 | 1 | ТКО |
| | | ул. Пугачева,38 | 2 | 0,75 | 1 | ТКО |
| | | ул. Папковой,12 | 3 | 0,75 | 1 | ТКО |
| | | ул. Папковой,13 | 2 | 0,75 | 1 | ТКО |
| | | ул. Пугачева,1 | 1 | 0,75 | 1 | ТКО |



Министерство природных ресурсов, экологии и имущественных отношений
Оренбургской области

| № п/п | Наименование населенного пункта | Места накопления, адрес | Объект накопления (контейнер), шт. | Объем, м3 | Период накопления (вывоз), дней | Вид отходов |
|-------|---------------------------------|-------------------------|------------------------------------|-----------|---------------------------------|-------------|
| | | ул. Л.Толстого,55 | 1 | 0,75 | 1 | ТКО |
| | | ул. Советская,45 | 1 | 0,75 | 1 | ТКО |
| | | ул. Ленина,40 | 1 | 0,75 | 1 | ТКО |
| | | ул.60 лет СССР,25 | 2 | 0,75 | 1 | ТКО |
| | | ул.60 лет СССР,19 | 2 | 0,75 | 1 | ТКО |
| | | ул. 60 лет СССР,17 | 2 | 0,75 | 1 | ТКО |
| | | ул. Ленина,13 | 1 | 0,75 | 1 | ТКО |
| | | ул.Л.Толстого,26 | 1 | 0,75 | 1 | ТКО |
| | | ул. Победы, 10 | 3 | 0,75 | 1 | ТКО |
| | | ул. Ленина,22 | 2 | 0,75 | 1 | ТКО |
| | | ул.Л.Толстого,39 | 1 | 0,75 | 1 | ТКО |
| | | ул. Новотепловская,4 | 2 | 0,75 | 1 | ТКО |
| | | ул. Северная,9 | 1 | 0,75 | 1 | ТКО |
| | | ул. Пугачева,26 Б | 1 | 0,75 | 1 | ТКО |
| | | ул. Северная,3 | 2 | 0,75 | 1 | ТКО |
| | | ул. Северная, 22 | 1 | 0,75 | 1 | ТКО |
| | | ул. Парковая,13 | 1 | 0,75 | 1 | ТКО |
| | | ул. Новотепловская,2 | 2 | 0,75 | 1 | ТКО |
| | | ул. Юго-Западная,1 | 2 | 0,75 | 1 | ТКО |
| | | ул. Пугачева,2 | 2 | 0,75 | 1 | ТКО |
| | | ул. Транспортная,2 | 4 | 0,75 | 1 | ТКО |
| | | ул. Дружбы,2А | 2 | 0,75 | 1 | ТКО |
| | | ул. Пугачева,7А | 1 | 0,75 | 1 | ТКО |
| | | ул. Веснянская,2 | 2 | 0,75 | 1 | ТКО |
| | | ул. Аэродромная,1 | 1 | 0,75 | 1 | ТКО |



Министерство природных ресурсов, экологии и имущественных отношений
Оренбургской области

| № п/п | Наименование населенного пункта | Места накопления, адрес | Объект накопления (контейнер), шт. | Объем, м3 | Период накопления (вывоз), дней | Вид отходов |
|-------|---------------------------------|-----------------------------|------------------------------------|-----------|---------------------------------|-------------|
| | | ул. Базовая, 2 | 1 | 0,75 | 1 | ТКО |
| 2 | п. Володарский | ул. Прорабская, 2 | 1 | 0,75 | 1 | ТКО |
| | | ул. Уральская, 1 | 2 | 0,75 | 1 | ТКО |
| | | ул. Комсомольская, кладбище | 2 | 0,75 | 1 | ТКО |
| | | ул. Комсомольская, 24 | 2 | 0,75 | 1 | ТКО |
| | | ул. Комсомольская, 10 | 1 | 0,75 | 1 | ТКО |
| | | ул. Степная, 61 | 2 | 0,75 | 1 | ТКО |
| | | ул. Степная, 45 | 2 | 0,75 | 1 | ТКО |
| | | ул. Степная, 41 | 2 | 0,75 | 1 | ТКО |
| | | ул. Степная, 27 | 2 | 0,75 | 1 | ТКО |
| | | ул. Степная, 13 | 2 | 0,75 | 1 | ТКО |
| | | ул. Торговая, 1а | 1 | 0,75 | 1 | ТКО |
| | | ул. Торговая, 12 | 1 | 0,75 | 1 | ТКО |
| | | ул. Торговая, 27 | 2 | 0,75 | 1 | ТКО |
| | | ул. Торговая, 31 | 2 | 0,75 | 1 | ТКО |
| | | ул. Торговая, 33 | 2 | 0,75 | 1 | ТКО |
| | | ул. Максима Горького, 6 | 1 | 0,75 | 1 | ТКО |
| | | ул. Молодежная, 19 | 2 | 0,75 | 1 | ТКО |
| | | ул. Победы, 1 | 1 | 0,75 | 1 | ТКО |
| | | ул. Серегина, 1 | 2 | 0,75 | 1 | ТКО |
| | | ул. Володарского, 12 | 1 | 0,75 | 1 | ТКО |
| | | ул. Парковая, 11 | 1 | 0,75 | 1 | ТКО |
| | | ул. Фурманова, 11 | 1 | 0,75 | 1 | ТКО |
| | | ул. Луговая, 6 | 2 | 0,75 | 1 | ТКО |
| | | ул. Комарова, 1 | 1 | 0,75 | 1 | ТКО |



Министерство природных ресурсов, экологии и имущественных отношений
Оренбургской области

| № п/п | Наименование населенного пункта | Места накопления, адрес | Объект накопления (контейнер), шт. | Объем, м3 | Период накопления (вывоз), дней | Вид отходов |
|---------------------------|---------------------------------|-----------------------------------|------------------------------------|------------------|---------------------------------|-------------|
| | | ул.Восточная, 4 | 2 | 0,75 | 1 | ТКО |
| | | ул.Рабочая, 1 | 1 | 0,75 | 1 | ТКО |
| | | ул.Рабочая, 9 | 1 | 0,75 | 1 | ТКО |
| | | ул.Батурина, 5 | 1 | 0,75 | 1 | ТКО |
| | | ул.Новая, 20 | 1 | 0,75 | 1 | ТКО |
| | итого | контейнеров | 181 | 135,75 м3 | | |
| | требуется дополнительно: | контейнеров | 44 | 33,0 м3 | | |
| Переволоцкий район | | | | | | |
| 1 | Пос. Переволоцкий | ул. Рощина д.7,18, 21,23, 37, 51. | 1 | 0,75 | 1 | ТКО |
| | | ул. Рябиновая д.5в, д.3 | 2 | 0,75 | 1 | ТКО |
| | | ул. Кооперативная д.10 | 1 | 0,75 | 1 | ТКО |
| | | ул. Космическая д. 2, 15 | 4 | 0,75 | 1 | ТКО |
| | | пер. Вязевский д.6. | 1 | 0,75 | 1 | ТКО |
| | | ул. Шевская д.6 | 2 | 0,75 | 1 | ТКО |
| | | ул. Хвостов ад.1. | 1 | 0,75 | 1 | ТКО |
| | | ул. Северная д.9,25,31. | 1 | 0,75 | 1 | ТКО |
| | | ул. Конституции д.9 | 1 | 0,75 | 1 | ТКО |
| | | ул. Вишневая д.3 | 1 | 0,75 | 1 | ТКО |
| | | ул. Мира д. 3, 16, 32, 42, 50. | 1 | 0,75 | 1 | ТКО |
| | | ул. Культурная д.4 | 1 | 0,75 | 1 | ТКО |
| | | ул. Южная д. 2 | 1 | 0,75 | 1 | ТКО |
| | | ул. Шереметьева 3 | 1 | 0,75 | 1 | ТКО |



Министерство природных ресурсов, экологии и имущественных отношений
Оренбургской области

| № п/п | Наименование населенного пункта | Места накопления, адрес | Объект накопления (контейнер), шт. | Объем, м3 | Период накопления (вывоз), дней | Вид отходов |
|----------------------------|---------------------------------|---|------------------------------------|-----------------|---------------------------------|-------------|
| | | ул. Заречная д. 2 | 1 | 0,75 | 1 | ТКО |
| 2 | с. Кичкасс | ул. Заречная 31 | 2 | 0,75 | 1 | ТКО |
| | | ул. Заречная 31А | 2 | 0,75 | 1 | ТКО |
| | | ул. Ленинская 21А | 1 | 0,75 | 1 | ТКО |
| 3 | с. Степановка | ул. Рабочая, 2 | 1 | 0,75 | 1 | ТКО |
| | | ул. Рабочая, 16 | 1 | 0,75 | 1 | ТКО |
| | | ул. Школьная, 2 а | 1 | 0,75 | 1 | ТКО |
| | | ул. Горького, 45 | 1 | 0,75 | 1 | ТКО |
| | | ул. Горького, 43 | 1 | 0,75 | 1 | ТКО |
| | | ул. Горького, 58 | 1 | 0,75 | 1 | ТКО |
| | | ул. Горького, 54 | 1 | 0,75 | 1 | ТКО |
| 4 | с.Алисово | ул. Союзная | 1 | 0,75 | 1 | ТКО |
| 5 | с.Кутлумбетово | ул.Уран | 1 | 0,75 | 1 | ТКО |
| 6 | с.Алмала | ул.Советская | 1 | 0,75 | 1 | ТКО |
| | итого | <i>контейнеров</i> | 35 | 26,25 м3 | | |
| | требуется дополнительно: | <i>контейнеров</i> | 45 | 33,75 м3 | | |
| Пономаревский район | | | | | | |
| 1 | с. Пономаревка | ул. Советская, 34 магазин «Пятерочка» | 1 | 0,75 | 1 | ТКО |
| | | ул. Советская, 58/3 | 1 | 0,75 | 1 | ТКО |
| | | ул. Красногвардейская, 26/2 прокуратура | 1 | 0,75 | 1 | ТКО |
| | | ул. Советская, 60 | 1 | 0,75 | 1 | ТКО |
| | | ул. Советская | 2 | 0,75 | 1 | ТКО |



Министерство природных ресурсов, экологии и имущественных отношений
Оренбургской области

| № п/п | Наименование населенного пункта | Места накопления, адрес | Объект накопления (контейнер), шт. | Объем, м3 | Период накопления (вывоз), дней | Вид отходов |
|-------------------------|---------------------------------|---|------------------------------------|-----------------|---------------------------------|-------------|
| | | (площадь Ленина) в 6 м на юг от пер. К. Маркса 15/1 | 2 | 0,75 | 1 | ТКО |
| | | пер. Карла Маркса | 1 | 0,75 | 1 | ТКО |
| | | ул. Советская, 28 | 1 | 0,75 | 1 | ТКО |
| | | Старое кладбище северо-восточный угол кадастрового квартала 56:24:1001024 | 4 | 0,75 | 1 | ТКО |
| | | Новое кладбище в восточной стороне кадастрового квартала 56:24:10008001 | 1 | 0,75 | 1 | ТКО |
| | | ул. Советская, парк Ленина | 4 | 0,75 | 1 | ТКО |
| 2 | с.Нижние Кузлы | ул. Школьная, 10 | 1 | 0,75 | 1 | ТКО |
| | итого | <i>контейнеров</i> | 20 | 15,0 м3 | | |
| | требуется дополнительно: | <i>контейнеров</i> | 117 | 87,75 м3 | | |
| Сакмарский район | | | | | | |
| 1 | с. Каменка | ул.Центральная 13; ул. Школьная, 19; ул.Луговая; ул. Уральская,12,;ул. Набережная, 13 | 1 | 0,75 | 1 | ТКО |
| 2 | п .Жилгородок | ул. Центральная,д.2; 4; 5; 7; 10; 11; 12; 15; 16;17 | 19 | 0,75 | 1 | ТКО |
| 3 | с.Тимашево | ул. Советска, 43 | 1 | 0,75 | 1 | ТКО |
| 4 | с.Архиповка | ул. Школьная,15; 46;48;52; ул. Новая,12 | 10 | 0,75 | 1 | ТКО |
| 5 | п. Красный Коммунар | ул.Монтажников, ул. Железнодорожная, ул. Школьная, ул. Новая, Деповская, ул. Краснокоммунарская | 36 | 0,75 | 1 | ТКО |



Министерство природных ресурсов, экологии и имущественных отношений
Оренбургской области

| № п/п | Наименование населенного пункта | Места накопления, адрес | Объект накопления (контейнер), шт. | Объем, м3 | Период накопления (вывоз), дней | Вид отходов |
|------------------------------|---------------------------------|---|------------------------------------|-----------|---------------------------------|-------------|
| 6 | с. Никольское | ул. Первомайская, ул.Школьна, ул. Набережная, ул. | 35 | 0,75 | 1 | ТКО |
| 7 | п. Сакмара | ул.Правдина, д. 6,д.,20,д.15, д.40 | 4 | 0,75 | 1 | ТКО |
| | | ул.Комсомольская, д.2 | 1 | 0,75 | 1 | ТКО |
| | | ул.Гоголя , д.8, д.24 | 2 | 0,75 | 1 | ТКО |
| | | ул.Почтовая, д.11, д.30 | 3 | 0,75 | 1 | ТКО |
| | | ул.Ленина, д.22 | 3 | 0,75 | 1 | ТКО |
| | | ул.Красноармейская, д.4 | 2 | 0,75 | 1 | ТКО |
| | | ул.Фельдшерская, д.64 | 2 | 0,75 | 1 | ТКО |
| | | ул.Пролетарская, д.60 | 6 | 0,75 | 1 | ТКО |
| | | пер.Зеленый, д.1 | 1 | 0,75 | 1 | ТКО |
| | | ул.Пугачева, д.6 | 3 | 0,75 | 1 | ТКО |
| | | ул.Пугачева, 38 Б | 5 | 0,75 | 1 | ТКО |
| | | ул.Пионерская, д.64 | 1 | 0,75 | 1 | ТКО |
| | | ул.Телеграфная, д.8 | 5 | 0,75 | 2 | ТКО |
| | | ул.Калинина, д.28 | 3 | 0,75 | 1 | ТКО |
| | | ул.Калинина (Райпо- столовая) | 1 | 0,75 | 1 | ТКО |
| | | ул.Нагорная, 20 | 1 | 0,75 | 1 | ТКО |
| | | ул.Советская, 3 | 2 | 0,75 | 1 | ТКО |
| ул.Советская (м-н Полушка) | 1 | 0,75 | 1 | ТКО | | |
| ул.Советская (м-н Магнит) | 1 | 0,75 | 1 | ТКО | | |
| ул.Советская (Спотркомплекс) | 1 | 0,75 | 1 | ТКО | | |
| ул.Советская (РЭС), | 1 | 0,75 | 1 | ТКО | | |



Министерство природных ресурсов, экологии и имущественных отношений
Оренбургской области

| № п/п | Наименование населенного пункта | Места накопления, адрес | Объект накопления (контейнер), шт. | Объем, м3 | Период накопления (вывоз), дней | Вид отходов |
|-------|---------------------------------|------------------------------------|------------------------------------|-----------|---------------------------------|-------------|
| | | ул.Советская (Администрация), д.25 | 2 | 0,75 | 1 | ТКО |
| | | ул.Советская (РУС), д.23 | 2 | 0,75 | 1 | ТКО |
| | | ул.Советская (ПФ), 23А | 1 | 0,75 | 1 | ТКО |
| | | ул.Советская (Ветеринария), д.1 | 1 | 0,75 | 1 | ТКО |
| | | ул.Советская (Прокуратура), д.15 | 1 | 0,75 | 1 | ТКО |
| | | ул.Советская (Сакмарафарм), 44 | 1 | 0,75 | 1 | ТКО |
| | | ул.Советская (Д/с Улыбка) | 5 | 0,75 | 1 | ТКО |
| | | ул. Сакмарская, д17 | 1 | 0,75 | 1 | ТКО |
| | | ул.Строителей, д.4 | 5 | 0,75 | 1 | ТКО |
| | | ул.Луговая, 8 А | 5 | 0,75 | 1 | ТКО |
| | | ул.Торговая, д.40 | 1 | 0,75 | 1 | ТКО |
| | | ул.Спортивная, д.10 | 7 | 0,75 | 1 | ТКО |
| | | ул.Речная, д.5 | 1 | 0,75 | 1 | ТКО |
| | | ул.Степная, д.4 | 6 | 0,75 | 1 | ТКО |
| | | ул.Набережная, д.4 | 7 | 0,75 | 1 | ТКО |
| | | ул.Юбилейная, д.8 | 1 | 0,75 | 1 | ТКО |
| | | ул.Рабочая, д.20 | 3 | 0,75 | 1 | ТКО |
| | | ул.Техническая, д.5 | 6 | 0,75 | 1 | ТКО |
| | | ул.Западная, 27 | 3 | 0,75 | 1 | ТКО |
| | | ул.Казачья, 14 | 1 | 0,75 | 1 | ТКО |
| | | ул.Гагарина, д.7 | 1 | 0,75 | 1 | ТКО |
| | | ул.Кооперативная, д.3, д.10, д.19 | 7 | 0,75 | 1 | ТКО |



Министерство природных ресурсов, экологии и имущественных отношений
Оренбургской области

| № п/п | Наименование населенного пункта | Места накопления, адрес | Объект накопления (контейнер), шт. | Объем, м3 | Период накопления (вывоз), дней | Вид отходов |
|---------------------------|---------------------------------|---|------------------------------------|------------------|---------------------------------|-------------|
| | | ул. Салмышская, д.3, д.20, д.25, д.41 | 4 | 0,75 | 1 | ТКО |
| | | ул.Дзержинская, д.2, д.9, д.42, д.52, д.60, д.74 | 6 | 0,75 | 1 | ТКО |
| | | ул.Горького, д.1, д.11 | 2 | 0,75 | 1 | ТКО |
| | | ул.Пушкина, д.3, д.25, д.49 | 3 | 0,75 | 1 | ТКО |
| | | ул.Больничная, д.13 | 1 | 0,75 | 1 | ТКО |
| | | ул.Свердлова, д.5 | 1 | 0,75 | 1 | ТКО |
| | | ул.Северная, д.2, д.8, д.26, д.32 | 4 | 0,75 | 1 | ТКО |
| | | ул.Лесная, д.3, д.15 | 2 | 0,75 | 1 | ТКО |
| | | ул.Уральская, д.23, д.11, д.7 | 3 | 0,75 | 1 | ТКО |
| 8 | с. Беловка | ул.9 Мая, ул. Центральная, ул.Степная, ул.Луговая | сбор ТС | | 1 | ТКО |
| | итого | контейнеров | 245 | 183,75 м3 | | |
| | требуется дополнительно: | контейнеров | 44 | 33,0 м3 | | |
| Саракташский район | | | | | | |
| 1 | п. Саракташ | ул. Новая, 2А | 1 | 0,75 | 1 | ТКО |
| | | ул. Гагарина, 20 | 1 | 0,75 | 1 | ТКО |
| | | ул. Гагарина, 19 | 1 | 0,75 | 1 | ТКО |
| | | ул. Гагарина, 7 | 1 | 0,75 | 1 | ТКО |
| | | ул. Восточная, 3 | 1 | 0,75 | 1 | ТКО |
| | | ул. Восточная, 64 | 1 | 0,75 | 1 | ТКО |
| | | ул. Рокосовского, 4 | 1 | 0,75 | 1 | ТКО |



Министерство природных ресурсов, экологии и имущественных отношений
Оренбургской области

| № п/п | Наименование населенного пункта | Места накопления, адрес | Объект накопления (контейнер), шт. | Объем, м3 | Период накопления (вывоз), дней | Вид отходов |
|-------|---------------------------------|-------------------------|------------------------------------|-----------|---------------------------------|-------------|
| | | ул. Сверстников, 16А | 1 | 0,75 | 1 | ТКО |
| | | ул. Сверстников, 12 | 1 | 0,75 | 1 | ТКО |
| | | ул. Сверстников, 4 | 2 | 0,75 | 1 | ТКО |
| | | ул. Куйбышева, 7 | 1 | 0,75 | 1 | ТКО |
| | | ул. Семафорная, 30 | 1 | 0,75 | 1 | ТКО |
| | | ул. Энтузиастов, 18 | 1 | 0,75 | 1 | ТКО |
| | | ул. Энтузиастов, 17 | 1 | 0,75 | 1 | ТКО |
| | | ул. Пролетарская, 2 | 1 | 0,75 | 1 | ТКО |
| | | ул. Пролетарская, 1 | 1 | 0,75 | 1 | ТКО |
| | | ул. Пролетарская, 6 | 2 | 0,75 | 1 | ТКО |
| | | ул. Пролетарская, 7 | 1 | 0,75 | 1 | ТКО |
| | | ул. Крупской, 2 | 1 | 0,75 | 1 | ТКО |
| | | ул. Парковая, 66 | 1 | 0,75 | 1 | ТКО |
| | | пер. Хлебный, 23 | 1 | 0,75 | 1 | ТКО |
| | | пер. Школьный, 15 | 1 | 0,75 | 1 | ТКО |
| | | ул. Придорожная, 6 | 1 | 0,75 | 1 | ТКО |
| | | ул. Придорожная, 12 | 1 | 0,75 | 1 | ТКО |
| | | ул. Придорожная, 50 | 1 | 0,75 | 1 | ТКО |
| | | ул. Братская, 3 | 1 | 0,75 | 1 | ТКО |
| | | ул. Братская, 25 | 1 | 0,75 | 1 | ТКО |
| | | ул. Дружбы, 1 | 1 | 0,75 | 1 | ТКО |
| | | ул. Дружбы, 23 | 1 | 0,75 | 1 | ТКО |
| | | ул. Широкая, 7 | 1 | 0,75 | 1 | ТКО |
| | | ул. Широкая, 23 | 1 | 0,75 | 1 | ТКО |
| | | ул. Черкасская, 32А | 1 | 0,75 | 1 | ТКО |



Министерство природных ресурсов, экологии и имущественных отношений
Оренбургской области

| № п/п | Наименование населенного пункта | Места накопления, адрес | Объект накопления (контейнер), шт. | Объем, м3 | Период накопления (вывоз), дней | Вид отходов |
|-------|---------------------------------|-------------------------|------------------------------------|-----------|---------------------------------|-------------|
| | | ул. Черкасская, 2 | 1 | 0,75 | 1 | ТКО |
| | | пер. Черкасский, 6 | 1 | 0,75 | 1 | ТКО |
| | | пер. Черкасский, 20 | 1 | 0,75 | 1 | ТКО |
| | | пер. Черкасский, 23 | 1 | 0,75 | 1 | ТКО |
| | | пер. Черкасский, 29 | 1 | 0,75 | 1 | ТКО |
| | | ул. Просторная, 88 | 1 | 0,75 | 1 | ТКО |
| | | ул. Просторная, 65 | 1 | 0,75 | 1 | ТКО |
| | | ул. Просторная, 76 | 1 | 0,75 | 1 | ТКО |
| | | ул. Просторная, 57 | 1 | 0,75 | 1 | ТКО |
| | | ул. Просторная, 62 | 1 | 0,75 | 1 | ТКО |
| | | ул. Просторная, 55 | 1 | 0,75 | 1 | ТКО |
| | | ул. Просторная, 51 | 1 | 0,75 | 1 | ТКО |
| | | ул. Просторная, 54 | 1 | 0,75 | 1 | ТКО |
| | | ул. Просторная, 50 | 1 | 0,75 | 1 | ТКО |
| | | ул. Просторная, 29 | 1 | 0,75 | 1 | ТКО |
| | | ул. Просторная, 18 | 1 | 0,75 | 1 | ТКО |
| | | ул. Просторная, 13 | 1 | 0,75 | 1 | ТКО |
| | | ул. Просторная, 8 | 1 | 0,75 | 1 | ТКО |
| | | ул. Пономарева, 51 | 1 | 0,75 | 1 | ТКО |
| | | ул. Маяковского, 13 | 1 | 0,75 | 1 | ТКО |
| | | ул. Маяковского, 33 | 1 | 0,75 | 1 | ТКО |
| | | ул. Маяковского, 37 | 1 | 0,75 | 1 | ТКО |
| | | ул. Маяковского, 52 | 1 | 0,75 | 1 | ТКО |
| | | ул. Маяковского, 66 | 1 | 0,75 | 1 | ТКО |
| | | ул. Маяковского, 57 | 1 | 0,75 | 1 | ТКО |



Министерство природных ресурсов, экологии и имущественных отношений
Оренбургской области

| № п/п | Наименование населенного пункта | Места накопления, адрес | Объект накопления (контейнер), шт. | Объем, м3 | Период накопления (вывоз), дней | Вид отходов |
|-------|---------------------------------|-------------------------|------------------------------------|-----------|---------------------------------|-------------|
| | | ул. Маяковского, 65 | 1 | 0,75 | 1 | ТКО |
| | | ул. Больничная, 15 | 1 | 0,75 | 1 | ТКО |
| | | ул. Больничная, 11 | 1 | 0,75 | 1 | ТКО |
| | | ул. Больничная, 2 | 1 | 0,75 | 1 | ТКО |
| | | ул. Целинная, 1 | 1 | 0,75 | 1 | ТКО |
| | | ул. Целинная, 4 | 1 | 0,75 | 1 | ТКО |
| | | ул. Целинная, 13 | 1 | 0,75 | 1 | ТКО |
| | | ул. Целинная, 15 | 1 | 0,75 | 1 | ТКО |
| | | ул. Целинная, 16 | 1 | 0,75 | 1 | ТКО |
| | | ул. Целинная, 19 | 1 | 0,75 | 1 | ТКО |
| | | ул. Целинная, 18 | 1 | 0,75 | 1 | ТКО |
| | | ул. Целинная, 23 | 1 | 0,75 | 1 | ТКО |
| | | ул. Целинная, 22 | 1 | 0,75 | 1 | ТКО |
| | | ул. Целинная, 24 | 1 | 0,75 | 1 | ТКО |
| | | ул. Целинная, 25 | 2 | 0,75 | 1 | ТКО |
| | | ул. Урожайная, 3 | 1 | 0,75 | 1 | ТКО |
| | | ул. Урожайная, 1 | 1 | 0,75 | 1 | ТКО |
| | | ул. Луговая, 4 | 1 | 0,75 | 1 | ТКО |
| | | ул. Луговая, 20 | 1 | 0,75 | 1 | ТКО |
| | | ул. Луговая, 37 | 1 | 0,75 | 1 | ТКО |
| | | ул. Луговая, 61 | 1 | 0,75 | 1 | ТКО |
| | | ул. Луговая, 76 | 1 | 0,75 | 1 | ТКО |
| | | ул. Луговая, 100 | 1 | 0,75 | 1 | ТКО |
| | | ул. Луговая, 112 | 1 | 0,75 | 1 | ТКО |
| | | ул. Луговая, 129 | 1 | 0,75 | 1 | ТКО |



Министерство природных ресурсов, экологии и имущественных отношений
Оренбургской области

| № п/п | Наименование населенного пункта | Места накопления, адрес | Объект накопления (контейнер), шт. | Объем, м3 | Период накопления (вывоз), дней | Вид отходов |
|-------|---------------------------------|------------------------------|------------------------------------|-----------|---------------------------------|-------------|
| | | ул. Луговая, 137 | 1 | 0,75 | 1 | ТКО |
| | | ул. Коммунальная, 1 | 1 | 0,75 | 1 | ТКО |
| | | пер. Рыбный, 57 | 1 | 0,75 | 1 | ТКО |
| | | пер. Рыбный, 43 | 2 | 0,75 | 1 | ТКО |
| | | пер. Рыбный, 37 | 1 | 0,75 | 1 | ТКО |
| | | пер. Рыбный, 2 | 1 | 0,75 | 1 | ТКО |
| | | ул. Депутатская, центр. парк | 2 | 0,75 | 1 | ТКО |
| | | ул. Депутатская, 50 | 1 | 0,75 | 1 | ТКО |
| | | ул. Депутатская, 60 | 1 | 0,75 | 1 | ТКО |
| | | ул. Партизанская, 17 | 1 | 0,75 | 1 | ТКО |
| | | ул. Советская, 2 | 1 | 0,75 | 1 | ТКО |
| | | ул. Советская, 20 | 1 | 0,75 | 1 | ТКО |
| | | ул. Советская, 22 | 1 | 0,75 | 1 | ТКО |
| | | ул. Советская, 28 | 2 | 0,75 | 1 | ТКО |
| | | ул. Советская, 29 | 1 | 0,75 | 1 | ТКО |
| | | ул. Советская, 41 | 1 | 0,75 | 1 | ТКО |
| | | ул. Советская, 61 | 1 | 0,75 | 1 | ТКО |
| | | ул. Советская, 63 | 1 | 0,75 | 1 | ТКО |
| | | ул. Совхозная, 13 | 1 | 0,75 | 1 | ТКО |
| | | ул. Полевая, 1 и 13 | 2 | 0,75 | 1 | ТКО |
| | | ул. Супонина | 2 | 0,75 | 1 | ТКО |
| | | ул. Молодежная, 10 | 1 | 0,75 | 1 | ТКО |
| | | ул. Пионерская, 40 | 1 | 0,75 | 1 | ТКО |
| | | ул. Пушкина, 84 | 1 | 0,75 | 1 | ТКО |
| | | ул. Пушкина, 93 А | 2 | 0,75 | 1 | ТКО |



Министерство природных ресурсов, экологии и имущественных отношений
Оренбургской области

| № п/п | Наименование населенного пункта | Места накопления, адрес | Объект накопления (контейнер), шт. | Объем, м3 | Период накопления (вывоз), дней | Вид отходов |
|-------|---------------------------------|-------------------------|------------------------------------|-----------|---------------------------------|-------------|
| | | ул. Пушкина, 72 | 1 | 0,75 | 1 | ТКО |
| | | ул. Пушкина, 62 | 1 | 0,75 | 1 | ТКО |
| | | ул. Пушкина, 46 | 2 | 0,75 | 1 | ТКО |
| | | ул. Пушкина, 10 | 1 | 0,75 | 1 | ТКО |
| | | ул. Пушкина, 120 | 1 | 0,75 | 1 | ТКО |
| | | ул. Пушкина, 136 | 1 | 0,75 | 1 | ТКО |
| | | ул. Фролова, 65 | 1 | 0,75 | 1 | ТКО |
| | | ул. Фролова, 39 | 1 | 0,75 | 1 | ТКО |
| | | ул. Фролова, 34 | 1 | 0,75 | 1 | ТКО |
| | | ул. Фролова, 25 | 1 | 0,75 | 1 | ТКО |
| | | ул. Профсоюзная, 5 | 1 | 0,75 | 1 | ТКО |
| | | ул. Западная, 4 | 1 | 0,75 | 1 | ТКО |
| | | ул. Западная, 14 | 1 | 0,75 | 1 | ТКО |
| | | ул. Западная, 16 | 1 | 0,75 | 1 | ТКО |
| | | ул. Западная, 17 | 1 | 0,75 | 1 | ТКО |
| | | ул. Западная, 21 | 1 | 0,75 | 1 | ТКО |
| | | ул. Западная, 26 | 1 | 0,75 | 1 | ТКО |
| | | ул. Западная, 30 | 1 | 0,75 | 1 | ТКО |
| | | ул. Уральская, 16 | 1 | 0,75 | 1 | ТКО |
| | | ул. Уральская, 24 | 1 | 0,75 | 1 | ТКО |
| | | пер. Солнечный | 1 | 0,75 | 1 | ТКО |
| | | ул. Чапаева, 70 | 3 | 0,75 | 1 | ТКО |
| | | ул. Чапаева, 66 | 4 | 0,75 | 1 | ТКО |
| | | ул. Чапаева, 52 | 2 | | 1 | ТКО |
| | | ул. Чапаева, 34 | 2 | 0,75 | 1 | ТКО |



Министерство природных ресурсов, экологии и имущественных отношений
Оренбургской области

| № п/п | Наименование населенного пункта | Места накопления, адрес | Объект накопления (контейнер), шт. | Объем, м3 | Период накопления (вывоз), дней | Вид отходов |
|-------|---------------------------------|-------------------------|------------------------------------|-----------|---------------------------------|-------------|
| | | ул. Чапаева, 37 | 1 | 0,75 | 1 | ТКО |
| | | ул. Чапаева, 19 | 1 | 0,75 | 1 | ТКО |
| | | ул. Чапаева, 13 | 1 | 0,75 | 1 | ТКО |
| | | ул. Рабочая, 21 | 1 | 0,75 | 1 | ТКО |
| | | ул. Рабочая, 15 | 1 | 0,75 | 1 | ТКО |
| | | ул. Рабочая, 19 В | 1 | 0,75 | 1 | ТКО |
| | | ул. Вокзальная, 10 | 2 | 0,75 | 1 | ТКО |
| | | ул. Вокзальная, 12 | 2 | 0,75 | 1 | ТКО |
| | | ул. Вокзальная, 14 | 1 | 0,75 | 1 | ТКО |
| | | ул. Вокзальная, 16 А | 1 | 0,75 | 1 | ТКО |
| | | ул. Вокзальная, 32 А | 2 | 0,75 | 1 | ТКО |
| | | ул. Вокзальная, 40 | 3 | 0,75 | 1 | ТКО |
| | | ул. Вокзальная, 44 | 1 | 0,75 | 1 | ТКО |
| | | ул. Вокзальная, 107 | 1 | 0,75 | 1 | ТКО |
| | | ул. Вокзальная, 119 | 1 | 0,75 | 1 | ТКО |
| | | ул. Вокзальная, 129 | 2 | 0,75 | 1 | ТКО |
| | | ул. Вокзальная, 133 | 1 | 0,75 | 1 | ТКО |
| | | ул. Вокзальная, 64 | 1 | 0,75 | 1 | ТКО |
| | | ул. Южная | 2 | 0,75 | 1 | ТКО |
| | | Плодосовхоз | 3 | 0,75 | 1 | ТКО |
| | | ул. Суворова, 31 | 1 | 0,75 | 1 | ТКО |
| | | ул. Суворова, 27 | 1 | 0,75 | 1 | ТКО |
| | | ул. Кирова, 30 | 1 | 0,75 | 1 | ТКО |
| | | ул. Калинина, 11 и 23 | 2 | 0,75 | 1 | ТКО |
| | | ул. Калинина, 23 | 2 | 0,75 | 1 | ТКО |



Министерство природных ресурсов, экологии и имущественных отношений
Оренбургской области

| № п/п | Наименование населенного пункта | Места накопления, адрес | Объект накопления (контейнер), шт. | Объем, м3 | Период накопления (вывоз), дней | Вид отходов |
|-------|---------------------------------|-------------------------|------------------------------------|-----------|---------------------------------|-------------|
| | | ул. Ватутина, 22 | 1 | 0,75 | 1 | ТКО |
| | | ул. Ватутина, 10 | 1 | 0,75 | 1 | ТКО |
| | | ул. Ватутина, 2 | 5 | 0,75 | 1 | ТКО |
| | | ул. Мира, 8 | 3 | 0,75 | 1 | ТКО |
| | | ул. Мира, 9 | 2 | 0,75 | 1 | ТКО |
| | | ул. Мира, 15 | 3 | 0,75 | 1 | ТКО |
| | | ул. Мира, 25 | 5 | 0,75 | 1 | ТКО |
| | | ул. Мира, 32 | 1 | 0,75 | 1 | ТКО |
| | | ул. Мира, 46 | 1 | 0,75 | 1 | ТКО |
| | | ул. Мира, 62 | 1 | 0,75 | 1 | ТКО |
| | | ул. Мира, 70 | 1 | 0,75 | 1 | ТКО |
| | | ул. Мира, 110 | 1 | 0,75 | 1 | ТКО |
| | | ул. Мира, 132 | 1 | 0,75 | 1 | ТКО |
| | | ул. Мира, 148 | 1 | 0,75 | 1 | ТКО |
| | | ул. Мира, 164 | 1 | 0,75 | 1 | ТКО |
| | | ул. Мира, 185 | 5 | 0,75 | 1 | ТКО |
| | | ул. Мира, 201 | 5 | 0,75 | 1 | ТКО |
| | | ул. Мира, 207 | 1 | 0,75 | 1 | ТКО |
| | | ул. Мира, магнит | 2 | 0,75 | 1 | ТКО |
| | | ул. Мира Наумов | 1 | 0,75 | 1 | ТКО |
| | | ул. Мира, стоянка | 1 | 0,75 | 1 | ТКО |
| | | ул. Мира, 209 | 1 | 0,75 | 1 | ТКО |
| | | ул. Победы, 5 | 1 | 0,75 | 1 | ТКО |
| | | ул. Победы, 16 | 1 | 0,75 | 1 | ТКО |
| | | ул. Победы, 24 | 1 | 0,75 | 1 | ТКО |



Министерство природных ресурсов, экологии и имущественных отношений
Оренбургской области

| № п/п | Наименование населенного пункта | Места накопления, адрес | Объект накопления (контейнер), шт. | Объем, м3 | Период накопления (вывоз), дней | Вид отходов |
|-------|---------------------------------|-------------------------|------------------------------------|-----------|---------------------------------|-------------|
| | | ул. Победы, 27 | 1 | 0,75 | 1 | ТКО |
| | | ул. Победы, МДОБУ №1 | 1 | 0,75 | 1 | ТКО |
| | | ул. Победы, 33 | 1 | 0,75 | 1 | ТКО |
| | | ул. Победы, церковь | 4 | 0,75 | 1 | ТКО |
| | | ул. Победы, 50 | 1 | 0,75 | 1 | ТКО |
| | | ул. Победы, 65 | 1 | 0,75 | 1 | ТКО |
| | | ул. Победы, 87 | 1 | 0,75 | 1 | ТКО |
| | | пер. Мельничный, 1 | 1 | 0,75 | 1 | ТКО |
| | | ул. Лесная, 1 Б | 1 | 0,75 | 1 | ТКО |
| | | ул. Кирпичная, 20 | 1 | 0,75 | 1 | ТКО |
| | | ул. Кирпичная, 3 | 1 | 0,75 | 1 | ТКО |
| | | ул. Фурманова, 13 | 1 | 0,75 | 1 | ТКО |
| | | ул. Лермонтова, 22 | 1 | 0,75 | 1 | ТКО |
| | | ул. Лермонтова, 14 | 1 | 0,75 | 1 | ТКО |
| | | ул. Лермонтова, 4 | 1 | 0,75 | 1 | ТКО |
| | | пер. Вахтовый, 1 | 3 | 0,75 | 1 | ТКО |
| | | ул. Дачная, 5 | 1 | 0,75 | 1 | ТКО |
| | | ул. Дачная, 36 | 1 | 0,75 | 1 | ТКО |
| | | ул. Дачная, 44 | 2 | 0,75 | 1 | ТКО |
| | | ул. Садовая, 35 | 1 | 0,75 | 1 | ТКО |
| | | ул. Садовая, 25 | 1 | 0,75 | 1 | ТКО |
| | | ул. Садовая, 19 | 1 | 0,75 | 1 | ТКО |
| | | ул. Октябрьская, 47 | 1 | 0,75 | 1 | ТКО |
| | | ул. Октябрьская, 55 | 1 | 0,75 | 1 | ТКО |
| | | ул. Октябрьская, 14 | 1 | 0,75 | 1 | ТКО |



Министерство природных ресурсов, экологии и имущественных отношений
Оренбургской области

| № п/п | Наименование населенного пункта | Места накопления, адрес | Объект накопления (контейнер), шт. | Объем, м3 | Период накопления (вывоз), дней | Вид отходов |
|-------|---------------------------------|-------------------------|------------------------------------|-----------|---------------------------------|-------------|
| | | ул. Октябрьская, 2 | 1 | 0,75 | 1 | ТКО |
| | | ул. Геологов, 16 | 3 | 0,75 | 1 | ТКО |
| | | ул. Геологов, 10 | 4 | 0,75 | 1 | ТКО |
| | | ул. Трудовая, 3 | 1 | 0,75 | 1 | ТКО |
| | | ул. Трудовая, 25 | 1 | 0,75 | 1 | ТКО |
| | | ул. Трудовая, 37 | 2 | 0,75 | 1 | ТКО |
| | | ул. Трудовая, 26 | 4 | 0,75 | 1 | ТКО |
| | | ул. Чкалова, 14 | 1 | 0,75 | 1 | ТКО |
| | | ул. Чкалова, 28 | 1 | 0,75 | 1 | ТКО |
| | | ул. Чкалова, 38 | 1 | 0,75 | 1 | ТКО |
| | | ул. Чкалова, 58 | 1 | 0,75 | 1 | ТКО |
| | | ул. Чкалова, 82 | 1 | 0,75 | 1 | ТКО |
| | | ул. Чкалова, 100 | 1 | 0,75 | 1 | ТКО |
| | | ул. Комсомольская, 173 | 1 | 0,75 | 1 | ТКО |
| | | ул. Комсомольская, 174 | 1 | 0,75 | 1 | ТКО |
| | | ул. Комсомольская, 166 | 3 | 0,75 | 1 | ТКО |
| | | ул. Комсомольская, 132 | 1 | 0,75 | 1 | ТКО |
| | | ул. Комсомольская, 126 | 1 | 0,75 | 1 | ТКО |
| | | ул. Комсомольская, 108 | 1 | 0,75 | 1 | ТКО |
| | | ул. Комсомольская, 90 | 1 | 0,75 | 1 | ТКО |
| | | ул. Комсомольская, 56 | 1 | 0,75 | 1 | ТКО |
| | | ул. Комсомольская, 42 | 1 | 0,75 | 1 | ТКО |
| | | ул. Комсомольская, 15 | 1 | 0,75 | 1 | ТКО |
| | | ул. Комсомольская, 2 | 1 | 0,75 | 1 | ТКО |
| | | ул. Комсомольская, 156 | 5 | 0,75 | 1 | ТКО |



Министерство природных ресурсов, экологии и имущественных отношений
Оренбургской области

| № п/п | Наименование населенного пункта | Места накопления, адрес | Объект накопления (контейнер), шт. | Объем, м3 | Период накопления (вывоз), дней | Вид отходов |
|-------|---------------------------------|-------------------------|------------------------------------|-----------|---------------------------------|-------------|
| | | ул. Планерная, 145 | 1 | 0,75 | 1 | ТКО |
| | | ул. Планерная, 137 | 1 | 0,75 | 1 | ТКО |
| | | ул. Планерная, 29 | 1 | 0,75 | 1 | ТКО |
| | | ул. Планерная, 9 | 1 | 0,75 | 1 | ТКО |
| | | ул. Сакмарская, 54 | 1 | 0,75 | 1 | ТКО |
| | | ул. Сакмарская, 42 | 1 | 0,75 | 1 | ТКО |
| | | ул. Сакмарская, 28 | 1 | 0,75 | 1 | ТКО |
| | | пер. Парковый, 6 | 1 | 0,75 | 1 | ТКО |
| | | ул. Степная, 10 | 1 | 0,75 | 1 | ТКО |
| | | ул. Степная, 20 | 1 | 0,75 | 1 | ТКО |
| | | ул. Степная, 43 | 1 | 0,75 | 1 | ТКО |
| | | ул. Степная, 59 | 1 | 0,75 | 1 | ТКО |
| | | ул. Степная, 84 | 2 | 0,75 | 1 | ТКО |
| | | ул. Степная, 88 | 1 | 0,75 | 1 | ТКО |
| | | ул. Элеваторная, 23 | 2 | 0,75 | 1 | ТКО |
| | | ул. Колхозная, 1 | 1 | 0,75 | 1 | ТКО |
| | | ул. Колхозная, 106 | 1 | 0,75 | 1 | ТКО |
| | | ул. Колхозная, 110А | 1 | 0,75 | 1 | ТКО |
| | | ул. Колхозная, 108А | 1 | 0,75 | 1 | ТКО |
| | | ул. Колхозная, 100А | 1 | 0,75 | 1 | ТКО |
| | | ул. Колхозная, 73 | 1 | 0,75 | 1 | ТКО |
| | | ул. Колхозная, 62 | 1 | 0,75 | 1 | ТКО |
| | | ул. Колхозная, 20 | 1 | 0,75 | 1 | ТКО |
| | | ул. Колхозная, 16 | 1 | 0,75 | 1 | ТКО |
| | | ул. Колхозная, 3 | 1 | 0,75 | 1 | ТКО |



Министерство природных ресурсов, экологии и имущественных отношений
Оренбургской области

| № п/п | Наименование населенного пункта | Места накопления, адрес | Объект накопления (контейнер), шт. | Объем, м3 | Период накопления (вывоз), дней | Вид отходов |
|-------|---------------------------------|----------------------------|------------------------------------|-----------|---------------------------------|-------------|
| | | ул. Первомайская, 144 | 1 | 0,75 | 1 | ТКО |
| | | ул. Первомайская, 134 | 1 | 0,75 | 1 | ТКО |
| | | ул. Первомайская, 128 | 1 | 0,75 | 1 | ТКО |
| | | ул. Первомайская, 118 | 1 | 0,75 | 1 | ТКО |
| | | ул. Первомайская, 94 | 1 | 0,75 | 1 | ТКО |
| | | ул. Первомайская, 58 | 1 | 0,75 | 1 | ТКО |
| | | ул. Первомайская, 39 | 1 | 0,75 | 1 | ТКО |
| | | ул. Первомайская, 28 | 2 | 0,75 | 1 | ТКО |
| | | ул. Первомайская, 16 | 2 | 0,75 | 1 | ТКО |
| | | ул. Солнечная, 8 и 14 | 2 | 0,75 | 1 | ТКО |
| | | ул. Красноармейская, 2 | 1 | 0,75 | 1 | ТКО |
| | | ул. Красноармейская, 4 | 1 | 0,75 | 1 | ТКО |
| | | ул. Красноармейская, 20 | 1 | 0,75 | 1 | ТКО |
| | | ул. Красноармейская, 30 | 1 | 0,75 | 1 | ТКО |
| | | ул. Красноармейская, 42 | 1 | 0,75 | 1 | ТКО |
| | | ул. Красноармейская, 50 | 1 | 0,75 | 1 | ТКО |
| | | ул. Красноармейская, 58 | 1 | 0,75 | 1 | ТКО |
| | | ул. Красноармейская, 80 | 1 | 0,75 | 1 | ТКО |
| | | ул. Красноармейская, 86 | 1 | 0,75 | 1 | ТКО |
| | | ул. Красноармейская, 94 | 2 | 0,75 | 1 | ТКО |
| | | ул. Красноармейская, ПУ-56 | 2 | 0,75 | 1 | ТКО |
| | | ул. Красноармейская, 100 | 2 | 0,75 | 1 | ТКО |
| | | ул. Чернышевского, 11 | 1 | 0,75 | 1 | ТКО |
| | | ул. Чернышевского, 33 | 1 | 0,75 | 1 | ТКО |
| | | ул. Чернышевского, 35 | 1 | 0,75 | 1 | ТКО |



Министерство природных ресурсов, экологии и имущественных отношений
Оренбургской области

| № п/п | Наименование населенного пункта | Места накопления, адрес | Объект накопления (контейнер), шт. | Объем, м3 | Период накопления (вывоз), дней | Вид отходов |
|-------|---------------------------------|-------------------------|------------------------------------|-----------|---------------------------------|-------------|
| | | ул. Чернышевского, 41 | 1 | 0,75 | 1 | ТКО |
| | | ул. М. Горького, 27 | 1 | 0,75 | 1 | ТКО |
| | | ул. М. Горького, 20 | 1 | 0,75 | 1 | ТКО |
| | | ул. М. Горького, 8 | 2 | 0,75 | 1 | ТКО |
| | | ул. Заводская, 24 | 1 | 0,75 | 1 | ТКО |
| | | ул. Заводская, 34 | 1 | 0,75 | 1 | ТКО |
| | | ул. Заводская, 46 | 1 | 0,75 | 1 | ТКО |
| | | ул. Заводская, 60 | 1 | 0,75 | 1 | ТКО |
| | | ул. Заводская, 66 | 1 | 0,75 | 1 | ТКО |
| | | ул. Заводская, 69 А | 2 | 0,75 | 1 | ТКО |
| | | ул. Заводская, 71 | 1 | 0,75 | 1 | ТКО |
| | | ул. Заводская, 73 | 2 | 0,75 | 1 | ТКО |
| | | ул. Заводская, 122 | 1 | 0,75 | 1 | ТКО |
| | | пер. Коммунаров, 11 | 3 | 0,75 | 1 | ТКО |
| | | пер. Степной, 18 | 2 | 0,75 | 1 | ТКО |
| | | пер. Заводской, 6 | 2 | 0,75 | 1 | ТКО |
| | | ул. Гущина, 30 | 1 | 0,75 | 1 | ТКО |
| | | ул. Гущина, 25 | 1 | 0,75 | 1 | ТКО |
| | | ул. Гущина, 9 | 1 | 0,75 | 1 | ТКО |
| | | ул. Гущина, 8 | 1 | 0,75 | 1 | ТКО |
| 2 | с. Васильевка | ул. Дружбы, 1 | 2 | 0,75 | 1 | ТКО |
| | | ул. Дружбы, 3 | 2 | 0,75 | 1 | ТКО |
| | | ул. Дружбы, 5 | 2 | 0,75 | 1 | ТКО |
| 3 | ст. Желтая | ул. Станционная, 22 | 1 | 0,75 | 1 | ТКО |
| | | ул. Колхозная, 12 | 1 | 0,75 | 1 | ТКО |



Министерство природных ресурсов, экологии и имущественных отношений
Оренбургской области

| № п/п | Наименование населенного пункта | Места накопления, адрес | Объект накопления (контейнер), шт. | Объем, м3 | Период накопления (вывоз), дней | Вид отходов |
|-------|---------------------------------|---|------------------------------------|-----------|---------------------------------|-------------|
| 4 | х.Саперка | ул.Степная 1 | 1 | 0,75 | 1 | ТКО |
| 5 | с.Рыскулово | ул. Советская 12 | 1 | 0,75 | 1 | ТКО |
| 6 | с. Кондуровка | ул. Железнодорожная 22 | 1 | 0,75 | 1 | ТКО |
| 7 | с. Верхняя Черноречка | ул. Луговая 12 | 1 | 0,75 | 1 | ТКО |
| 8 | с.Сунарчи | ул. Школьная 5 | 1 | 0,75 | 1 | ТКО |
| 9 | с.Новогафарово | ул. Западная 13 ул. Школьная 17 | 1 | 0,75 | 1 | ТКО |
| 10 | с. Султанбаево | ул.Лесная 2 | 1 | 0,75 | 1 | ТКО |
| 11 | ст. Кондуровка | ул. Вокзальная 3 | 1 | 0,75 | 1 | ТКО |
| 12 | с.Новониколаевка | ул. Чапаева 7 | 1 | 0,75 | 1 | ТКО |
| 13 | с.Желтое | ул. Школьная 13 | 1 | 0,75 | 1 | ТКО |
| | | ул. Садовая 22 | 1 | 0,75 | 1 | ТКО |
| | | ул. Почтовая 28 | 1 | 0,75 | 1 | ТКО |
| | | ул. Чапаева 12 | 1 | 0,75 | 1 | ТКО |
| 14 | с.Карагузино | земельный участок расположен в центральной части кадастрового квартала 56:26:08 02001 | 1 | 0,75 | 1 | ТКО |
| 15 | с.Николаевка | ул.Парковая,16 | 1 | 0,75 | 1 | ТКО |
| | | ул. Парковая,23А | 1 | 0,75 | 1 | ТКО |
| | | ул. Центральная,28А | 1 | 0,75 | 1 | ТКО |
| 16 | с. Кабанкино | ул. Дружбы,29 | 1 | 0,75 | 1 | ТКО |
| | | ул. Мира,13 | 1 | 0,75 | 1 | ТКО |
| 17 | с.Биктимирово | ул.Центральная,37 | 1 | 0,75 | 1 | ТКО |
| 18 | с.Черкасы | ул.Кооперативная 2а | 1 | 0,75 | 1 | ТКО |
| | | ул.Советская 15в | 1 | 0,75 | 1 | ТКО |
| 19 | с.Александровка | ул.Западная 7б | 1 | 0,75 | 1 | ТКО |
| 20 | село Черный Отрог | село Черный Отрог | 1 | 0,75 | 1 | ТКО |



Министерство природных ресурсов, экологии и имущественных отношений
Оренбургской области

| № п/п | Наименование населенного пункта | Места накопления, адрес | Объект накопления (контейнер), шт. | Объем, м3 | Период накопления (вывоз), дней | Вид отходов |
|-------|---------------------------------|--|------------------------------------|-----------|---------------------------------|-------------|
| | | 51.886083, 55.997684 | 1 | 0,75 | 1 | ТКО |
| | | 51.884808, 56.000259 ул. Центральная 3 | 1 | 0,75 | 1 | ТКО |
| | | 51.884144, 55.998221 ул. Больничная 2 | 1 | 0,75 | 1 | ТКО |
| | | 51.885990, 55.991462 ул. Торговая | 1 | 0,75 | 1 | ТКО |
| | | 51.884315, 55.987095 ул. Луговая | 1 | 0,75 | 1 | ТКО |
| | | 51.882536, 55.988811 ул. Комсомольская | 1 | 0,75 | 1 | ТКО |
| | | 51.882129, 55.999363 ул. Степная | 1 | 0,75 | 1 | ТКО |
| | | 51.882966, 56.001144 ул. Больничная | 1 | 0,75 | 1 | ТКО |
| | | 51.882192, 56.006927 пер. Восточный | 1 | 0,75 | 1 | ТКО |
| | | 51.880107, 56.009996 ул. Пионерская | 1 | 0,75 | 1 | ТКО |
| | | 51.881488, 56.007807 | 1 | 0,75 | 1 | ТКО |
| | | 51.878168, 56.011219 ул. Пионерская | 1 | 0,75 | 1 | ТКО |
| | | 51.876616, 56.017757 | 1 | 0,75 | 1 | ТКО |
| | | 51.879693, 56.018706 | 1 | 0,75 | 1 | ТКО |
| | | 51.878803, 56.019608 | 1 | 0,75 | 1 | ТКО |
| | | 51.895910, 55.959537 | 1 | 0,75 | 1 | ТКО |
| | | 51.886687, 55.998061 ул. Ленинская | 1 | 0,75 | 1 | ТКО |
| | | 51.886979, 55.997181 ул. Ленинская | 1 | 0,75 | 1 | ТКО |
| 21 | ст. Черный Отрог | 51.873706, 56.035593 ул. Вокзальная | 1 | 0,75 | 1 | ТКО |
| | | 51.873626, 56.037782 ул. Вокзальная | 1 | 0,75 | 1 | ТКО |
| | | 51.877039, 56.037588 ул. Лесная | 1 | 0,75 | 1 | ТКО |
| 22 | село Аблязово | 51.878282, 56.060135 ул. Полевая | 1 | 0,75 | 1 | ТКО |
| | | 51.876934, 56.062420 | 1 | 0,75 | 1 | ТКО |
| | | 51.876044, 56.061959 | 1 | 0,75 | 1 | ТКО |



Министерство природных ресурсов, экологии и имущественных отношений
Оренбургской области

| № п/п | Наименование населенного пункта | Места накопления, адрес | Объект накопления (контейнер), шт. | Объем, м3 | Период накопления (вывоз), дней | Вид отходов |
|--------------------------|---------------------------------|---|------------------------------------|------------------|---------------------------------|-------------|
| | | 51.877373, 56.061007 ул. Центральная, 5 | 1 | 0,75 | 1 | ТКО |
| 23 | село Изяк-Никитино | 51.872433, 56.106025 ул. Полевая, 5 | 1 | 0,75 | 1 | ТКО |
| | | 51.867611, 56.107843 | 1 | 0,75 | 1 | ТКО |
| | | 51.875441, 56.106807 ул. Советская | 1 | 0,75 | 1 | ТКО |
| 24 | село Никитино | 51.856669, 56.149650 ул. Дорожная | 1 | 0,75 | 1 | ТКО |
| | | 51.858665, 56.151861 Дорожная ул. | 1 | 0,75 | 1 | ТКО |
| | | 51.859321, 56.150047 | 1 | 0,75 | 1 | ТКО |
| | | 51.860032, 56.154457 ул. Лесная | 1 | 0,75 | 1 | ТКО |
| | | 51.858332, 56.154768 ул. Чапаева | 1 | 0,75 | 1 | ТКО |
| | | 51.854381, 56.155886 ул. Набережная | 1 | 0,75 | 1 | ТКО |
| 25 | село Студенцы | 51.865282, 55.858254 ул. Центральная | 1 | 0,75 | 1 | ТКО |
| | | 51.864924, 55.859756 | 1 | 0,75 | 1 | ТКО |
| | | 51.867501, 55.859541 ул. Центральная | 1 | 0,75 | 1 | ТКО |
| | | 51.864990, 55.866365 | 1 | 0,75 | 1 | ТКО |
| | | 51.862160, 55.855476 ул. Дорожная | 1 | 0,75 | 1 | ТКО |
| 26 | пос. Советский | 51.737672, 56.029371 пер. Школьный | 1 | 0,75 | 1 | ТКО |
| | | 51.744620, 56.028323 ул. Центральная | 1 | 0,75 | 1 | ТКО |
| | итого | <i>контейнеров</i> | 461 | 345,75 м3 | | |
| | требуется дополнительно: | <i>контейнеров</i> | 47 | 35,25 м3 | | |
| Светлинский район | | | | | | |
| 1 | п. Светлый | ул. Советская д. 23 | 1 | 5,0 | 1 | ТКО |
| | | ул. Зеленая д. 9 | 1 | 5,0 | 1 | ТКО |



Министерство природных ресурсов, экологии и имущественных отношений
Оренбургской области

| № п/п | Наименование населенного пункта | Места накопления, адрес | Объект накопления (контейнер), шт. | Объем, м3 | Период накопления (вывоз), дней | Вид отходов |
|-------|---------------------------------|---|------------------------------------|-----------|---------------------------------|-------------|
| | | 8 квартал д. 38 | 1 | 5,0 | 1 | ТКО |
| | | ул. Парковая д. 5 | 1 | 5,0 | 1 | ТКО |
| | | ул. Дорожная д. 1 | 1 | 5,0 | 1 | ТКО |
| | | ул. Южная д. 1 | 1 | 5,0 | 1 | ТКО |
| | | ул. Пионерская д. 1 | 1 | 5,0 | 1 | ТКО |
| | | ул. Комсомольская д. 1 | 2 | 5,0 | 1 | ТКО |
| | | ул. Профессиональная д. 10 | 1 | 5,0 | 1 | ТКО |
| | | ул. Надежды д. 2 | 1 | 5,0 | 1 | ТКО |
| | | ул. Советская д. 31 | 1 | 5,0 | 1 | ТКО |
| | | ул. Целинная д. 3 | 1 | 5,0 | 1 | ТКО |
| | | ул. Советская д. 15 | 1 | 5,0 | 1 | ТКО |
| | | ул. Советская д. 7 | 1 | 5,0 | 1 | ТКО |
| | | ул. Советская д. 3 | 1 | 5,0 | 1 | ТКО |
| | | ул. Советская д. 6 | 1 | 5,0 | 1 | ТКО |
| | | ул. Промышленная д. 50 | 1 | 5,0 | 1 | ТКО |
| | | в районе общественной бани ул. Торговая | 1 | 5,0 | 1 | ТКО |
| | | ул. Шевченко д. 12 | 1 | 5,0 | 1 | ТКО |
| | | ул. Советская д. 20 | 1 | 5,0 | 1 | ТКО |
| | | ул. Гончарука д. 1а | 1 | 5,0 | 1 | ТКО |
| | | ул. Промышленная д. 20 | 1 | 5,0 | 1 | ТКО |
| | | ул. Промышленная д. 6 | 1 | 5,0 | 1 | ТКО |
| | | ул. Комсомольская д. 15 | 1 | 5,0 | 1 | ТКО |



Министерство природных ресурсов, экологии и имущественных отношений
Оренбургской области

| № п/п | Наименование населенного пункта | Места накопления, адрес | Объект накопления (контейнер), шт. | Объем, м3 | Период накопления (вывоз), дней | Вид отходов |
|-----------------------|---------------------------------|---|------------------------------------|-----------------|---------------------------------|-------------|
| | | ул. Советская д. 24 | 1 | 5,0 | 1 | ТКО |
| | | 9 квартал д. 57 | 1 | 5,0 | 1 | ТКО |
| | | ул. Рабочая д. 19 | 1 | 5,0 | 1 | ТКО |
| | | в районе здания редакции « Степные огни» ул. Дорожная | 1 | 5,0 | 1 | ТКО |
| | | ул. Промышленная д. 40 | 1 | 5,0 | 1 | ТКО |
| | | ул. Мира д. 2 | 1 | 5,0 | 1 | ТКО |
| | | ул. Мира д. 17 | 1 | 5,0 | 1 | ТКО |
| | | пер. Промышленный д. 1 | 1 | 5,0 | 1 | ТКО |
| | | ул. Советская д. 16 | 1 | 5,0 | 1 | ТКО |
| | | ул. Шевченко д. 18 | 1 | 5,0 | 1 | ТКО |
| | | ул. Советская д. 8 | 1 | 5,0 | 1 | ТКО |
| | итого | <i>контейнеров</i> | 36 | 180,0 м3 | | |
| | требуется дополнительно: | <i>контейнеров</i> | 29 | 21,75 м3 | | |
| Северный район | | | | | | |
| 1 | с. Северное | ул. Первомайская 1, 35, 16 | 4 | 0,75 | 1 | ТКО |
| | | ул. Новая 1 | 2 | 0,75 | 1 | ТКО |
| | | ул. Дзержинского 22, 26, 14, 6, 16 | 6 | 0,75 | 1 | ТКО |
| | | ул. Луначарского 3, 7, 1 | 6 | 0,75 | 1 | ТКО |
| | | ул. 50 лет Октября 13 | 1 | 0,75 | 1 | ТКО |
| | | ул. Ленина 35, 2 | 4 | 0,75 | 1 | ТКО |



Министерство природных ресурсов, экологии и имущественных отношений
Оренбургской области

| № п/п | Наименование населенного пункта | Места накопления, адрес | Объект накопления (контейнер), шт. | Объем, м3 | Период накопления (вывоз), дней | Вид отходов |
|-------|---------------------------------|----------------------------------|------------------------------------|----------------|---------------------------------|-------------|
| | | ул. 40 лет Октября 15, 32 | 3 | 0,75 | 1 | ТКО |
| | | ул. Московская 1Б, 1, 10 | 7 | 0,75 | 1 | ТКО |
| | | ул. Аксакова 15В | 2 | 0,75 | 1 | ТКО |
| | | ул. Бамбурова 21 | 2 | 0,75 | 1 | ТКО |
| | | ул. Пролетарская 27, 13 | 3 | 0,75 | 1 | ТКО |
| | | ул. Чапаева 33, 88, 81, 68 | 5 | 0,75 | 1 | ТКО |
| | | ул. Калинина 11, 136, 90, 41, 21 | 7 | 0,75 | 1 | ТКО |
| | | ул. Колхозная 2В | 2 | 0,75 | 1 | ТКО |
| | | ул. Комсомольская 4, 59 | 4 | 0,75 | 1 | ТКО |
| | | ул. Уральская 3, 22 | 3 | 0,75 | 1 | ТКО |
| | | ул. Энтузиастов 49, 2 | 4 | 0,75 | 1 | ТКО |
| | | ул. Юбилейная 2, 70 | 4 | 0,75 | 1 | ТКО |
| | | ул. Полевая 35 | 1 | 0,75 | 1 | ТКО |
| | | ул. Осенняя 8 | 2 | 0,75 | 1 | ТКО |
| | | ул. Энергетиков 3 | 1 | 0,75 | 1 | ТКО |
| | | ул. Демократическая 1 | 1 | 0,75 | 1 | ТКО |
| | | ул. Кузнецова 4 | 2 | 0,75 | 1 | ТКО |
| | | пер. Северный 7 | 3 | 0,75 | 1 | ТКО |
| | | бульвар Свободы 63, 73, 32,1 | 6 | 0,75 | 1 | ТКО |
| | | ул. Советская 14 | 1 | 0,75 | 1 | ТКО |
| | | пер. Школьный 1 А | 2 | 0,75 | 1 | ТКО |
| | | ул. Набережная 8 | 2 | 0,75 | 1 | ТКО |
| | | ул. Южная 4 | 1 | 0,75 | 1 | ТКО |
| | | Объездная | 1 | 0,75 | 1 | ТКО |
| | ИТОГО | контейнеров | 92 | 69,0 м3 | | |



Министерство природных ресурсов, экологии и имущественных отношений
Оренбургской области

| № п/п | Наименование населенного пункта | Места накопления, адрес | Объект накопления (контейнер), шт. | Объем, м3 | Период накопления (вывоз), дней | Вид отходов |
|-------------------------|---------------------------------|-------------------------------|------------------------------------|-----------------|---------------------------------|-------------|
| | требуется дополнительно: | <i>контейнеров</i> | 69 | 51,75 м3 | | |
| Ташлинский район | | | | | | |
| 1. | с. Ташла | ул. Зелёная дом 11 | сбор ТС | | | ТКО |
| | | ул. Зелёная дом 28 | сбор ТС | | | ТКО |
| | | ул. Пионерская дом 75 | сбор ТС | | | ТКО |
| | | ул. Советская дом 49 | сбор ТС | | | ТКО |
| | | ул. Народная дом 5 | сбор ТС | | | ТКО |
| | | ул. Народная дом 12 | сбор ТС | | | ТКО |
| | | ул. Народная дом 52 | сбор ТС | | | ТКО |
| | | пер. Народный дом 7 | сбор ТС | | | ТКО |
| | | ул. Народная 41/1 | сбор ТС | | | ТКО |
| | | ул. Народная дом 33 | сбор ТС | | | ТКО |
| | | ул. Народная дом 31 | сбор ТС | | | ТКО |
| | | ул. Российская дом 29 | сбор ТС | | | ТКО |
| | | ул. Российская дом 17 | сбор ТС | | | ТКО |
| | | ул. Российская дом 9 | сбор ТС | | | ТКО |
| | | ул. Чкалова дом 2 | сбор ТС | | | ТКО |
| | | ул. Чкалова дом 15 | сбор ТС | | | ТКО |
| | | ул. Чкалова дом 26 | сбор ТС | | | ТКО |
| | | ул. Чкалова дом 34 | сбор ТС | | | ТКО |
| | | ул. Братская, 20 | сбор ТС | | | ТКО |
| | | ул. Дружбы , 1, 2, 3, 5, 8, 9 | сбор ТС | | | ТКО |



Министерство природных ресурсов, экологии и имущественных отношений
Оренбургской области

| № п/п | Наименование населенного пункта | Места накопления, адрес | Объект накопления (контейнер), шт. | Объем, м3 | Период накопления (вывоз), дней | Вид отходов |
|---------------------|---------------------------------|---|------------------------------------|----------------|---------------------------------|-------------|
| | | ул. Довженко № 2, 3, 5,8, 9 32, 39, 40, 41, 58 | сбор ТС | | | ТКО |
| | | ул. Ташлинская, 7 | сбор ТС | | | ТКО |
| | | ул. Хлебная, 20 | сбор ТС | | | ТКО |
| | | пер. Пролетарский, 35 | сбор ТС | | | ТКО |
| | | ул. Южная, дом 3 в, возле магазина пятёрочки | 2 | 2,4 | 1 | ТКО |
| | | ул. Дружбы, возле магазина пятёрочки | 2 | 2,4 | 1 | ТКО |
| | | ул. Энергетиков, 2 а, возле Межрайгаза Ташлинская КЭС | 1 | 2,4 | 1 | ТКО |
| | итого | <i>контейнеров</i> | 5 | 12,0 м3 | | |
| | требуется дополнительно: | <i>контейнеров</i> | 96 | 72,0 м3 | | |
| Тоцкий район | | | | | | |
| 1 | с. Тоцкое Второе | ул. Синельника,9 | 4 | 0,75 | 2 | ТКО |
| | | ул. Калинина, 19 | 4 | 0,75 | 2 | ТКО |
| | | ул. Калинина,9 | 6 | 0,75 | 2 | ТКО |
| | | ул. Ленина,8 | 6 | 0,75 | 2 | ТКО |
| | | ул. Петрикова, 6 | 4 | 0,75 | 2 | ТКО |
| | | ул. Петрикова, 10 | 6 | 0,75 | 2 | ТКО |
| | | ул. Победы, 3 | 4 | 0,75 | 2 | ТКО |
| | | ул. Победы, 14 | 6 | 0,75 | 2 | ТКО |
| | | ул. Петрикова, 11 | 4 | 0,75 | 2 | ТКО |
| 2 | Пос. Пристанционный | ул. 1-я линия, 53а | 1 | 0,75 | 2 | ТКО |
| | | ул. 1-я линия, 36а | 2 | 0,75 | 2 | ТКО |



Министерство природных ресурсов, экологии и имущественных отношений
Оренбургской области

| № п/п | Наименование населенного пункта | Места накопления, адрес | Объект накопления (контейнер), шт. | Объем, м3 | Период накопления (вывоз), дней | Вид отходов |
|--------------------------|---------------------------------|---|------------------------------------|-----------------|---------------------------------|-------------|
| | | ул. 2-я линия, 53 | 2 | 0,75 | 1 | ТКО |
| | | ул. Юбилейная, 26 | 2 | 0,75 | 1 | ТКО |
| | | ул. Строителей, 11 | 2 | 0,75 | 1 | ТКО |
| | | ул. Молодежная, 1 | 2 | 0,75 | 1 | ТКО |
| | | ул. Молодежная, 16 | 2 | 0,75 | 1 | ТКО |
| 3 | МО Тоцкий сельсовет | ул. Советская (вблизи р.Сорока) | 2 | 0,75 | 1 | ТКО |
| | | ул.Полевая, (вблизи д.8 «а») | 6 | 0,75 | 1 | ТКО |
| | | Территория кладбища, расположенного в юго-восточной части кадастрового квартала 56:32:2101005 | 2 | 0,75 | 1 | ТКО |
| | | Территория кладбища, расположенное в северной части кадастрового квартала 56:32:2101005 | 1 | 0,75 | 1 | ТКО |
| 4 | п. Молодежный | пер.Почтовый | 1 | 0,75 | 1 | ТКО |
| | | ул.Учительская, | 1 | 0,75 | 1 | ТКО |
| | | ул.Рабочая | 1 | 0,75 | 1 | ТКО |
| 5 | с. Кирсановка | с. Кирсановка | 1 | 0,75 | 1 | ТКО |
| 6 | с.Погромное | ул. Ленина 83 | 1 | 0,75 | 1 | ТКО |
| | | ул. Ленина 41 а | 1 | 0,75 | 1 | ТКО |
| | | ул. Ленина 28, 32 | 2 | 0,75 | 1 | ТКО |
| 7 | с. Жидиловка | ул. Пролетарская 43 | 1 | 0,75 | 1 | ТКО |
| | итого | <i>контейнеров</i> | 77 | 57,75 м3 | | |
| | требуется дополнительно: | <i>контейнеров</i> | 45 | 33,75 м3 | | |
| Тюльганский район | | | | | | |



Министерство природных ресурсов, экологии и имущественных отношений
Оренбургской области

| № п/п | Наименование населенного пункта | Места накопления, адрес | Объект накопления (контейнер), шт. | Объем, м3 | Период накопления (вывоз), дней | Вид отходов |
|----------------------|---------------------------------|------------------------------|------------------------------------|-----------|---------------------------------|-------------|
| 1 | п. Тюльган | ул. Октябрьская д. 1-19 | сбор ТС | | 1 | ТКО |
| | | ул. Кирова д. 1-10 | сбор ТС | | 1 | ТКО |
| | | ул. М-Горького д. 4 -26 | сбор ТС | | 1 | ТКО |
| | | ул. Ленина д. 1 -15 | сбор ТС | | 1 | ТКО |
| | | ул. Магистральная д. 3-7 | сбор ТС | | 1 | ТКО |
| | | ул. Ш. Строительная д. 3 -18 | сбор ТС | | 1 | ТКО |
| | | ул. Советская д. 11 | сбор ТС | | 1 | ТКО |
| | | ул. 8-марта | сбор ТС | | 1 | ТКО |
| | | ул. Восточная | сбор ТС | | 1 | ТКО |
| | | ул. Пионерская | сбор ТС | | 1 | ТКО |
| | | ул. Горняцкая д 5-17 | сбор ТС | | 1 | ТКО |
| | | ул. Пушкинская д 7-23 | сбор ТС | | 1 | ТКО |
| | | ул. Маяковского д 7 | сбор ТС | | 1 | ТКО |
| | | ул. Высоцкого д 1/4 | сбор ТС | | 1 | ТКО |
| | | ул. Высоцкого д 5/2 | сбор ТС | | 1 | ТКО |
| | | ул. Аксакова д 3/2 | сбор ТС | | 1 | ТКО |
| | | ул. Аксакова д 7/2 | сбор ТС | | 1 | ТКО |
| | | ул. Пугачевская д 3/2 | сбор ТС | | 1 | ТКО |
| | | ул. Пугачевская д 7/2 | сбор ТС | | 1 | ТКО |
| | | ул. Культурная д 4/2 | сбор ТС | | 1 | ТКО |
| ул. Культурная д 8/2 | сбор ТС | | 1 | ТКО | | |
| ул. Олимпийская д 7 | сбор ТС | | 1 | ТКО | | |
| ул. Сосновая д 8 | сбор ТС | | 1 | ТКО | | |



Министерство природных ресурсов, экологии и имущественных отношений
Оренбургской области

| № п/п | Наименование населенного пункта | Места накопления, адрес | Объект накопления (контейнер), шт. | Объем, м3 | Период накопления (вывоз), дней | Вид отходов |
|-------------------------|---------------------------------|-------------------------|------------------------------------|-----------------|---------------------------------|-------------|
| | | ул. Солнечная д 8 | сбор ТС | | 1 | ТКО |
| 2 | с.Нововасильевка | ул. Молодежная д 10-27 | сбор ТС | | 1 | ТКО |
| | | ул. Паталаха д 5-25 | сбор ТС | | 1 | ТКО |
| | | ул. Паталаха д 35-85 | сбор ТС | | 1 | ТКО |
| | | ул. Паталаха д 95-135 | сбор ТС | | 1 | ТКО |
| | | ул. Центральная д 6 | сбор ТС | | 1 | ТКО |
| | | ул. Северная д 3-29 | сбор ТС | | 1 | ТКО |
| | | ул. Совхозная д 6 | сбор ТС | | 1 | ТКО |
| | | ул. Северная д 12-36 | сбор ТС | | 1 | ТКО |
| | | ул. Набережная д 7 | сбор ТС | | 1 | ТКО |
| | требуется : | <i>контейнеров</i> | 45 | 33,75 м3 | | |
| Шарлыкский район | | | | | | |
| 1 | с. Шарлык | ул. Калининская 1 | 3 | 1,25 | 1 | ТКО |
| | | ул. Калининская 61-98 | 5 | 1,25 | 1 | ТКО |
| | | ул. Пролетарская 12 -33 | 2 | 1,25 | 1 | ТКО |
| | | ул. Пролетарская 86-105 | 4 | 1,25 | 1 | ТКО |
| | | ул. Советская 2 -5 | 4 | 1,25 | 1 | ТКО |
| | | ул. Советская 14-52 | 9 | 1,25 | 1 | ТКО |
| | | ул. Советская 80 - 225 | 7 | 1,25 | 1 | ТКО |
| | | ул. Мусы-Джалиля 1-17 | 3 | 1,25 | 1 | ТКО |
| | | ул. Джалиля 29 - 69 | 3 | 1,25 | 1 | ТКО |
| | | ул. Джалиля 81 - 90 | 6 | 1,25 | 1 | ТКО |
| | | ул. Ленинская 11-83 | 3 | 1,25 | 1 | ТКО |



Министерство природных ресурсов, экологии и имущественных отношений
Оренбургской области

| № п/п | Наименование населенного пункта | Места накопления, адрес | Объект накопления (контейнер), шт. | Объем, м3 | Период накопления (вывоз), дней | Вид отходов |
|-------|---------------------------------|-------------------------|------------------------------------|-----------|---------------------------------|-------------|
| | | ул. Ленинская 90 - 184 | 3 | 1,25 | 1 | ТКО |
| | | ул. Серова 17 -81 | 3 | 1,25 | 1 | ТКО |
| | | ул. Серова 93 - 130 | 2 | 1,25 | 1 | ТКО |
| | | ул. Серова 155 - 170 | 2 | 1,25 | 1 | ТКО |
| | | ул. Строителей 9-25 | 3 | 1,25 | 1 | ТКО |
| | | пер. Школьный 7 | 1 | 1,25 | 1 | ТКО |
| | | пер. Школьный 15 | 1 | 1,25 | 1 | ТКО |
| | | ул. Родимцева 4-12 | 5 | 1,25 | 1 | ТКО |
| | | ул. Родимцева 35 - 73 | 2 | 1,25 | 1 | ТКО |
| | | ул. Больничная 24, 35 | 2 | 1,25 | 1 | ТКО |
| | | пер. Библиотечный 5 | 1 | 1,25 | 1 | ТКО |
| | | пер. Библиотечный 15 | 1 | 1,25 | 1 | ТКО |
| | | Ул. 8 Марта 17, 35 | 2 | 1,25 | 1 | ТКО |
| | | ул. Просторная 1 | 1 | 1,25 | 1 | ТКО |
| | | ул. Заводская 9 | 1 | 1,25 | 1 | ТКО |
| | | ул. Заводская 16 | 1 | 1,25 | 1 | ТКО |
| | | ул. Салмышская 4 -13 | 2 | 1,25 | 1 | ТКО |
| | | ул. Салмышская 15 - 23 | 2 | 1,25 | 1 | ТКО |
| | | ул. Дружбы 7 | 1 | 1,25 | 1 | ТКО |
| | | ул. Новоселов 3 | 1 | 1,25 | 1 | ТКО |
| | | ул. Лесозащитная 5, 11 | 2 | 1,25 | 1 | ТКО |
| | | пер. Транспортный 7 | 1 | 1,25 | 1 | ТКО |
| | | ул. Автозаправочная 9 | 1 | 1,25 | 1 | ТКО |
| | | ул. Нагорная 1 | 1 | 1,25 | 1 | ТКО |
| | | пер. Новый 3 | 2 | 1,25 | 1 | ТКО |



Министерство природных ресурсов, экологии и имущественных отношений
Оренбургской области

| № п/п | Наименование населенного пункта | Места накопления, адрес | Объект накопления (контейнер), шт. | Объем, м3 | Период накопления (вывоз), дней | Вид отходов |
|-------|---------------------------------|--|------------------------------------|-------------------|---------------------------------|-------------|
| | | пер. Северный 2 | 1 | 1,25 | 1 | ТКО |
| | | пер. Культурный 6 | 1 | 1,25 | 1 | ТКО |
| | | пер. Чапаевский 1 | 1 | 1,25 | 1 | ТКО |
| | | пер. Фестивальный 1 | 1 | 1,25 | 1 | ТКО |
| | | пер. Хлебный 1, 7 | 4 | 1,25 | 1 | ТКО |
| | | пер. Хлебный 13 | 1 | 1,25 | 1 | ТКО |
| | | ул. Мира 5 | 2 | 1,25 | 1 | ТКО |
| | | пер. Почтовый 2 | 1 | 1,25 | 1 | ТКО |
| | | пер. Тупой 1 | 1 | 1,25 | 1 | ТКО |
| | | пер. Телеграфный 1 | 1 | 1,25 | 1 | ТКО |
| | | пер. Пионерский 3 | 1 | 1,25 | 1 | ТКО |
| | | пер. Светлый 1 | 1 | 1,25 | 1 | ТКО |
| | | пер. Совхозный 1 | 1 | 1,25 | 1 | ТКО |
| | | пер. Степной 3 | 1 | 1,25 | 1 | ТКО |
| | | пер. Луговой 1 | 1 | 1,25 | 1 | ТКО |
| | | пер. 9 Пятилетка 4 | 1 | 1,25 | 1 | ТКО |
| | | пер. Рабочий 1 | 1 | 1,25 | 1 | ТКО |
| | | пер. Комунальный 11 | 2 | 1,25 | 1 | ТКО |
| | | пер. Попова 12 | 1 | 1,25 | 1 | ТКО |
| | итого | контейнеров | 117 | 146,25 м3 | | |
| | требуется дополнительно: | контейнеров | 133 | 99,75 м3 | | |
| | | Всего контейнеров в районах области | 2 730 | 2449,25 м3 | | |



Министерство природных ресурсов, экологии и имущественных отношений
Оренбургской области

| № п/п | Наименование населенного пункта | Места накопления, адрес | Объект накопления (контейнер), шт. | Объем, м3 | Период накопления (вывоз), дней | Вид отходов |
|-------|---------------------------------|--------------------------------|------------------------------------|--------------------|---------------------------------|-------------|
| | | Требуется дополнительно | 1 739 | 1304,25 м3* | | |

* При подсчете объема требуемого количества контейнеров принят объем контейнера 0,75 м3



**4.2. Сводная таблица о фактически существующих и проектируемых
местах накопления ТКО по городам, городским округам и районам**

Таблица 4.4.

| № п/п | Наименование населенного пункта | Фактическое наличие контейнеров | Необходимое дополнительное количество контейнеров |
|------------------|--|--|--|
| 1 | город Бугуруслан | 846 | 58 |
| 2 | город Бузулук | 723 | 261 |
| 3 | город Медногорск | 256 | 48 |
| 4 | город Новотроицк | 842 | 155 |
| 5 | город Оренбург | 3344 | 0 |
| 6 | город Орск | 1442 | 721 |
| 7 | Абдулинский городской округ | 124 | 70 |
| 8 | Гайский городской округ | 250 | 61 |
| 9 | Кувандыкский городской округ | 96 | 81 |
| 10 | Соль-Илецкий городской округ | - | 115 |
| 11 | Сорочинский городской округ | 242 | 91 |
| 12 | Ясненский городской округ | 50 | 51 |
| 13 | Адамовский район | 68 | 55 |
| 14 | Акбулакский район | 109 | 74 |
| 15 | Александровский район | 49 | 104 |
| 16 | Асекеевский район | 24 | 58 |
| 17 | Беляевский район | - | 47 |
| 18 | Бугурусланский район | 123 | 78 |
| 19 | Бузулукский район | 35 | 60 |



Министерство природных ресурсов, экологии и имущественных отношений
Оренбургской области

| № п/п | Наименование населенного пункта | Фактическое наличие контейнеров | Необходимое дополнительное количество контейнеров |
|--------------|--|--|--|
| 20 | Грачевский район | 137 | 35 |
| 21 | Домбаровский район | 45 | 45 |
| 22 | Илекский район | 71 | 56 |
| 23 | Кваркенский район | 7 | 30 |
| 24 | Красногвардейский район | 10 | 77 |
| 25 | Курманаевский район | 11 | 43 |
| 26 | Матвеевский район | 31 | 40 |
| 27 | Новоорский район | 48 | 22 |
| 28 | Новосергиевский район | 6 | 60 |
| 29 | Октябрьский район | 67 | 58 |
| 30 | Оренбургский район | 620 | 66 |
| 31 | Первомайский район | 181 | 44 |
| 32 | Переволоцкий район | 35 | 45 |
| 33 | Пономаревский район | 20 | 117 |
| 34 | Сакмарский район | 245 | 44 |
| 35 | Саракташский район | 461 | 47 |
| 36 | Светлинский район | 36 | 29 |
| 37 | Северный район | 92 | 69 |
| 38 | Ташлинский район | 5 | 96 |
| 39 | Тоцкий район | 77 | 45 |
| 40 | Тюльганский район | - | 62 |
| 41 | Шарлыкский район | 117 | 133 |



Министерство природных ресурсов, экологии и имущественных отношений
Оренбургской области

| № п/п | Наименование населенного пункта | Фактическое наличие контейнеров | Необходимое дополнительное количество контейнеров |
|------------------|--|--|--|
| 42 | ЗАТО Комаровский | 28 | 10 |
| | ВСЕГО ПО ОБЛАСТИ: | 10 973 | 3 461 |
| | ОБЩИЙ ОБЪЕМ КОНТЕЙНЕРОВ | 13 063,0 м3/1960 т. | 2 595,75 м3 |



4.3. Раздельный сбор по видам отходов

| № п/п | Наименование населенного пункта | Места накопления, адрес | Объект накопления (контейнер), шт. | Масса накопления, кг. | Период накопления (вывоз), дней | Вид отходов |
|--|-----------------------------------|----------------------------|------------------------------------|-----------------------|---------------------------------|-------------|
| ООО «Крона Рециклинг» г. Оренбург | | | | | | |
| 1 | г. Оренбург, контейнеры на улицах | ул. Сергея Лазо 14(1) | 1 | 100 | 7 | макулатура |
| | | ул. Братьев Башиловых 17/1 | 1 | 100 | 7 | макулатура |
| | | ул. Чернышевского 30 | 1 | 100 | 7 | макулатура |
| | | ул. Ворошилова 32 | 1 | 100 | 7 | макулатура |
| | | ул. Ворошилова 4 | 1 | 100 | 7 | макулатура |
| | | ул. Державина 32 | 1 | 100 | 7 | макулатура |
| | | ул. Кольцевая 15 | 1 | 100 | 7 | макулатура |
| | | ул. Лабужского 14 | 1 | 100 | 7 | макулатура |
| | | ул. Ткачева 95 | 1 | 100 | 7 | макулатура |
| | | ул. Ткачева 91 | 1 | 100 | 7 | макулатура |
| | | ул. Новоселов 12 | 1 | 100 | 7 | макулатура |
| | | ул. Беляевская 45 | 1 | 100 | 7 | макулатура |
| | | ул. Авиагородок | 1 | 100 | 7 | макулатура |
| | | ул. Заречная 2 | 1 | 100 | 7 | макулатура |
| | | ул. Донгузская 8 | 1 | 100 | 7 | макулатура |
| | | ул. Чичерина 19 | 1 | 100 | 7 | макулатура |
| | | ул. Диспансерный 10 | 1 | 100 | 7 | макулатура |
| | | ул. Коммунаров 24 | 1 | 100 | 7 | макулатура |
| | | ул. Матросский 23 | 1 | 100 | 7 | макулатура |
| | | ул. Терешковой 33 | 1 | 100 | 7 | макулатура |
| ул. Новая 12 | 1 | 100 | 7 | макулатура | | |
| ул. Терешковой 79 | 1 | 100 | 7 | макулатура | | |
| ул. Комсомольская 124 | 1 | 100 | 7 | макулатура | | |



Министерство природных ресурсов, экологии и имущественных отношений
Оренбургской области

| № п/п | Наименование населенного пункта | Места накопления, адрес | Объект накопления (контейнер), шт. | Масса накопления, кг. | Период накопления (вывоз), дней | Вид отходов |
|-------|---------------------------------|-------------------------|------------------------------------|-----------------------|---------------------------------|-------------|
| | | ул. Степана Разина 211 | 1 | 100 | 7 | макулатура |
| | | ул. Пролетарская 4 | 1 | 100 | 7 | макулатура |
| | | ул. Пролетарская 314 | 1 | 100 | 7 | макулатура |
| | | ул. Пролетарская 247 | 1 | 100 | 7 | макулатура |
| | | ул. Пролетарская 271 | 1 | 100 | 7 | макулатура |
| | | ул. Минская 2 | 1 | 100 | 7 | макулатура |
| | | ул. Юркина 76 | 1 | 100 | 7 | макулатура |
| | | пр. Коммунаров 19 | 1 | 100 | 7 | макулатура |
| | | ул. 8 марта 34 | 1 | 100 | 7 | макулатура |
| | | пр. Парковый 13 | 1 | 100 | 7 | макулатура |
| | | ул. Володарского 31 | 1 | 100 | 7 | макулатура |
| | | ул. Новая 10 | 1 | 100 | 7 | макулатура |
| | | ул. Народная 12 | 1 | 100 | 7 | макулатура |
| | | ул. Дзержинского 20 | 1 | 100 | 7 | макулатура |
| | | ул. Березка 10/1 | 1 | 100 | 7 | макулатура |
| | | ул. Дзержинского 9 | 1 | 100 | 7 | макулатура |
| | | ул. Конституции 19 | 1 | 100 | 7 | макулатура |
| | | ул. Конституции 28/2 | 1 | 100 | 7 | макулатура |
| | | ул. Волгоградская 32/1 | 1 | 100 | 7 | макулатура |
| | | ул. Салмышская 5 | 1 | 100 | 7 | макулатура |
| | | ул. Салмышская 16/1 | 1 | 100 | 7 | макулатура |
| | | ул. Салмышская 17/2 | 1 | 100 | 7 | макулатура |
| | | ул. Родимцева 11 | 1 | 100 | 7 | макулатура |
| | | ул. Родимцева 20 | 1 | 100 | 7 | макулатура |
| | | ул. Просторная 12 | 1 | 100 | 7 | макулатура |
| | | ул. Просторная 21 | 1 | 100 | 7 | макулатура |
| | | ул. Всесоюзная 4 | 1 | 100 | 7 | макулатура |
| | | ул. Волгоградская 42 | 1 | 100 | 7 | макулатура |



Министерство природных ресурсов, экологии и имущественных отношений
Оренбургской области

| № п/п | Наименование населенного пункта | Места накопления, адрес | Объект накопления (контейнер), шт. | Масса накопления, кг. | Период накопления (вывоз), дней | Вид отходов |
|-------|---------------------------------|-------------------------|------------------------------------|-----------------------|---------------------------------|-------------|
| | | ул. пр.Победы 156 | 1 | 100 | 7 | макулатура |
| | | ул. пр.Победы 116 | 1 | 100 | 7 | макулатура |
| | | ул. Самолетная 85 | 1 | 100 | 7 | макулатура |
| | | ул. Самолетная 218 | 1 | 100 | 7 | макулатура |
| | | пр.Победы 162 | 1 | 100 | 7 | макулатура |
| | | ул. 70 лет ВЛКСМ 12/1 | 1 | 100 | 7 | макулатура |
| | | ул. Бресткая 24/1 | 1 | 100 | 7 | макулатура |
| | | ул. Брестская 7/2 | 1 | 100 | 7 | макулатура |
| | | ул. Джангильдина 1/1 | 1 | 100 | 7 | макулатура |
| | | ул. Брестская 30 | 1 | 100 | 7 | макулатура |
| | | ул. Джангильдина 9/4 | 1 | 100 | 7 | макулатура |
| | | ул. Джангильдина 10/1 | 1 | 100 | 7 | макулатура |
| | | ул. Липовая 15/1 | 1 | 100 | 7 | макулатура |
| | | ул. Родимцева 9 | 1 | 100 | 7 | макулатура |
| | | пр.Победы 140 в | 1 | 100 | 7 | макулатура |
| | | ул. Одесская 123 | 1 | 100 | 7 | макулатура |
| | | ул. Маршала Жукова 32 | 1 | 100 | 7 | макулатура |
| | | ул. Туркестанская 44/1 | 1 | 100 | 7 | макулатура |
| | | ул. Туркестанская 19 | 1 | 100 | 7 | макулатура |
| | | ул. Туркестанская 7 | 1 | 100 | 7 | макулатура |
| | | Пр. Промысловый 19 | 1 | 100 | 7 | макулатура |
| | | ул. Карагандинская 110 | 1 | 100 | 7 | макулатура |
| | | ул. Алтайская 8 | 1 | 100 | 7 | макулатура |
| | | ул. Восточная 23 | 1 | 100 | 7 | макулатура |
| | | ул. Восточная 84 | 1 | 100 | 7 | макулатура |
| | | ул. Расковой 10а | 1 | 100 | 7 | макулатура |
| | | ул. Красногорская 104 | 1 | 100 | 7 | макулатура |
| | | ул. Туркестанская 2 б | 1 | 100 | 7 | макулатура |



Министерство природных ресурсов, экологии и имущественных отношений
Оренбургской области

| № п/п | Наименование населенного пункта | Места накопления, адрес | Объект накопления (контейнер), шт. | Масса накопления, кг. | Период накопления (вывоз), дней | Вид отходов |
|-------|---------------------------------|-------------------------|------------------------------------|-----------------------|---------------------------------|-------------|
| | | ул. Карагандинская 92 | 1 | 100 | 7 | макулатура |
| | | ул. Шевченко 42 | 1 | 100 | 7 | макулатура |
| | | ул. 75 линия, 1 | 1 | 100 | 7 | макулатура |
| | | ул. Туркестанская 41 | 1 | 100 | 7 | макулатура |
| | | ул. Телевизионная 6 | 1 | 100 | 7 | макулатура |
| | | ул. Туркестаская 15а | 1 | 100 | 7 | макулатура |
| | | ул. Туркестанская 12 б | 1 | 100 | 7 | макулатура |
| | | ул. Гагарина 54/1 | 1 | 100 | 7 | макулатура |
| | | ул. Гагарина 37а | 1 | 100 | 7 | макулатура |
| | | ул. Гагарина 29/4 | 1 | 100 | 7 | макулатура |
| | | ул. Чкалова 34 | 1 | 100 | 7 | макулатура |
| | | ул. Чкалова 70 | 1 | 100 | 7 | макулатура |
| | | ул. Чкалова 30 | 1 | 100 | 7 | макулатура |
| | | ул. Гагарина 43 | 1 | 100 | 7 | макулатура |
| | | ул. Чкалова 2 | 1 | 100 | 7 | макулатура |
| | | ул. Чкалова 3/4 | 1 | 100 | 7 | макулатура |
| | | пр.Майский 2 | 1 | 100 | 7 | макулатура |
| | | ул. Чкалова 55/1 | 1 | 100 | 7 | макулатура |
| | | ул. Чкалова 57/3 | 1 | 100 | 7 | макулатура |
| | | ул. Карла Маркса 135 | 1 | 100 | 7 | макулатура |
| | | ул. Степана Разина 15 | 1 | 100 | 7 | макулатура |
| | | ул. Потехина 31 | 1 | 100 | 7 | макулатура |
| | | ул. Чкалова 36 | 1 | 100 | 7 | макулатура |
| | | пр.Майский 12 | 1 | 100 | 7 | макулатура |
| | | пр. Северный 12 | 1 | 100 | 7 | макулатура |
| | | пр.Северный 10 | 1 | 100 | 7 | макулатура |
| | | ул. Салмышская 29/2 | 1 | 100 | 7 | макулатура |
| | | ул. Салмышская 34 | 1 | 100 | 7 | макулатура |



Министерство природных ресурсов, экологии и имущественных отношений
Оренбургской области

| № п/п | Наименование населенного пункта | Места накопления, адрес | Объект накопления (контейнер), шт. | Масса накопления, кг. | Период накопления (вывоз), дней | Вид отходов |
|-------|----------------------------------|---|------------------------------------|-----------------------|---------------------------------|-------------|
| | | ул. Салмышская 39/1 | 1 | 100 | 7 | макулатура |
| | | ул. Салмышская 46 | 1 | 100 | 7 | макулатура |
| | | ул. Салмышская 54/1 | 1 | 100 | 7 | макулатура |
| | | ул. Салмышская 60 | 1 | 100 | 7 | макулатура |
| | | ул. Салмышская 70 | 1 | 100 | 7 | макулатура |
| | | ул. Салмышская 43/1 | 1 | 100 | 7 | макулатура |
| 2 | г. Оренбург, контейнеры в офисах | ул. Цвиллинга 14/1, 2 этаж, Корпорация развития | 2 | 10 | 14 | макулатура |
| | | ул. Цвиллинга 14/1, 2 этаж, Жилищная инспекция | 1 | 10 | 14 | макулатура |
| | | ул. Механизаторов 11, Оренбургагроснабтехсерви | 2 | 10 | 14 | макулатура |
| | | ул. Чкалова 15/1, ВТБ банк | 6 | 10 | 14 | макулатура |
| | | ул. Кобозева 32, ООО НПП | 3 | 10 | 14 | макулатура |
| | | ул. Волгоградская 5, Российский союз молодежи | 9 | 10 | 14 | макулатура |
| | | ул. Ленинская 23, Оренбургская казначейство | 1 | 10 | 14 | макулатура |
| | | ул. Туркестанская 5 а, ТК Регион | 1 | 10 | 14 | макулатура |
| | | ул. Советская 54, министерство финансов | 3 | 10 | 14 | макулатура |
| | | ул. Абдрашитова 234, ООО "Восточная" ЖКУ | 1 | 10 | 14 | макулатура |
| | | пр-д. Майский 4, ООО "Восточная-19" ЖКУ | 1 | 10 | 14 | макулатура |
| | | пер.Свободина 4, Оренбургский обл.СПП | 4 | 10 | 14 | макулатура |
| | | ул. Туркестанская 14, методический центр | 8 | 10 | 14 | макулатура |
| | | ул. М.Жукова 48, МТС банк | 2 | 10 | 14 | макулатура |
| | | Дом советов,3эт, министерство экономики | 3 | 10 | 14 | макулатура |
| | | Спецавтохозяйство | 1 | 10 | 14 | макулатура |
| | | пр- т Победы 11, федерация профсоюзов | 2 | 10 | 14 | макулатура |
| | | ул. М.Джалиля 68, министерство природных ресурсов | 2 | 10 | 14 | макулатура |
| | | ул. 9 января 62, министерство с/х | 4 | 10 | 14 | макулатура |
| | | пр.Парковый 6, министерство природных ресурсов | 11 | 10 | 14 | макулатура |
| | | ул. 60 лет Октября 1/9, пенсионный фонд | 1 | 10 | 14 | макулатура |
| | | ул. Комсомольская 133, ТСЖ любимый город | 2 | 10 | 14 | макулатура |



Министерство природных ресурсов, экологии и имущественных отношений
Оренбургской области

| № п/п | Наименование населенного пункта | Места накопления, адрес | Объект накопления (контейнер), шт. | Масса накопления, кг. | Период накопления (вывоз), дней | Вид отходов |
|-------|---------------------------------|--|------------------------------------|-----------------------|---------------------------------|-------------|
| | | пр- т Победы 116/5, маштехразвитие | 2 | 10 | 14 | макулатура |
| | | ул. Пушкинская 41, Облжилкомхоз | 2 | 10 | 14 | макулатура |
| | | ул. Пушкинская 53, РЭУ им.Плеханова | 1 | 10 | 14 | макулатура |
| | | пер. Матросский 12, банк Промсвязь банк | 2 | 10 | 14 | макулатура |
| | | ул. Терешковой 24, Агросоюз банк | 3 | 10 | 14 | макулатура |
| | | ул. М.Горького 22, ООО инфо сервис | 2 | 10 | 14 | макулатура |
| | | ул. Красногорская 104, Центр Текстиля | 1 | 10 | 14 | макулатура |
| | | ул. Володарского 11, ПАО ростелеком | 20 | 10 | 14 | макулатура |
| | | ул. Туркестанская 2а, ЗАО Арго | 1 | 10 | 14 | макулатура |
| | | пер. Майский 11, ТСЖ Рассвет | 1 | 10 | 14 | макулатура |
| | | ул. Яицкая 30, Оренбургкоммунэлектросеть | 1 | 10 | 14 | макулатура |
| | | ул. Чистопольская 2, Оренбургкоммунэлектросеть | 1 | 10 | 14 | макулатура |
| | | ул. 60 л Октября 30 а, Оренбургкоммунэлектросеть | 3 | 10 | 14 | макулатура |
| | | ул. Орская/Победы 75, ВТУ МТИ | 4 | 10 | 14 | макулатура |
| | | пр-т Бр.Коростылевых 52, ООО РосПроф | 1 | 10 | 14 | макулатура |
| | | ул. Шевченко 24, Оренбургстройпроект | 1 | 10 | 14 | макулатура |
| | | ул. Советская 18, Губернаторский многопрофильный лицей | 3 | 10 | 14 | макулатура |
| | | ул. Степана Разина 211, Администрация Оренбургского района | 3 | 10 | 14 | макулатура |
| | г. Орск, офисные контейнеры | пр. Ленина2, Администрация г.Орска | 4 | 10 | 14 | макулатура |
| | | ул. Радостаева 10, Бизнес центр Инкубатор | 2 | 10 | 14 | макулатура |
| | | ул. Крупской 1, Филиал Газпром г.Орск | 3 | 10 | 14 | макулатура |
| | | ул. Омская 69 а, Станция Юный Натуралист | 2 | 10 | 14 | макулатура |
| | Итого | контейнеров | 247 | | | |



Министерство природных ресурсов, экологии и имущественных отношений
Оренбургской области

| № п/п | Наименование населенного пункта | Места накопления, адрес | Объект накопления (контейнер), шт. | Масса накопления, кг. | Период накопления (вывоз), дней | Вид отходов |
|---|---------------------------------|-------------------------|------------------------------------|-----------------------|---------------------------------|-------------|
| УК «СпецАвтоХозяйство» г. Оренбург | | | | | | |
| г. Оренбург | ул. Корецкая/Советская | | 1 | 100 | 7 | ПЭТ тара |
| | ул. Аксакова 20 | | 1 | 100 | 7 | ПЭТ тара |
| | ул. Аксакова, 28 | | 1 | 100 | 7 | ПЭТ тара |
| | ул. 8 Марта 1в | | 1 | 100 | 7 | ПЭТ тара |
| | ул. Челюскинцев 17 | | 1 | 100 | 7 | пэт тара |
| | пер. Кавалерийский 1 | | 1 | 100 | 7 | пэт тара |
| | ул. Донецкая 4 | | 1 | 100 | 7 | пэт тара |
| | ул. Чкалова 3/1 | | 1 | 100 | 7 | пэт тара |
| | ул. Чкалова 5 | | 1 | 100 | 7 | пэт тара |
| | ул. Чкалова 17 | | 1 | 100 | 7 | пэт тара |
| | ул. Чкалова 25 | | 1 | 100 | 7 | пэт тара |
| | ул. Чкалова, 27 | | 1 | 100 | 7 | пэт тара |
| | ул. Чкалова 31 | | 1 | 100 | 7 | пэт тара |
| | ул. Чкалова 39 | | 1 | 100 | 7 | пэт тара |
| | ул. Чкалова 41 | | 1 | 100 | 7 | пэт тара |
| | ул. Чкалова 45 | | 1 | 100 | 7 | пэт тара |
| | ул. Кима 6 | | 1 | 100 | 7 | пэт тара |
| | ул. Чкалова 53 | | 1 | 100 | 7 | пэт тара |
| | ул. Чкалова 55/1 | | 1 | 100 | 7 | пэт тара |
| | ул. Чкалова 59/1 | | 1 | 100 | 7 | пэт тара |
| ул. Гагарина 21/1 | | 1 | 100 | 7 | пэт тара | |
| ул. 60 Лет Октября 2Е | | 1 | 100 | 7 | пэт тара | |
| ул. Туркестанская 2А | | 1 | 100 | 7 | пэт тара | |
| ул. Туркестанская 8А | | 1 | 100 | 7 | пэт тара | |



Министерство природных ресурсов, экологии и имущественных отношений
Оренбургской области

| № п/п | Наименование населенного пункта | Места накопления, адрес | Объект накопления (контейнер), шт. | Масса накопления, кг. | Период накопления (вывоз), дней | Вид отходов |
|-------|---------------------------------|--|------------------------------------|-----------------------|---------------------------------|-------------|
| | | ул. Чкалова 2-4 | 1 | 100 | 7 | пэт тара |
| | | ул. Туркестанская 7 | 1 | 100 | 7 | пэт тара |
| | | ул. Туркестанская 13А Женская консультация | 1 | 100 | 7 | пэт тара |
| | | ул. Туркестанская 15 Статуправление | 1 | 100 | 7 | пэт тара |
| | | ул. Туркестанская 27 | 1 | 100 | 7 | пэт тара |
| | | ул. Туркестанская 41 | 1 | 100 | 7 | пэт тара |
| | | ул. Чкалова 20 | 1 | 100 | 7 | пэт тара |
| | | ул. Чкалова 26 | 1 | 100 | 7 | пэт тара |
| | | ул. Чкалова 28 | 1 | 100 | 7 | пэт тара |
| | | ул. Кима 25 | 1 | 100 | 7 | пэт тара |
| | | ул. Туркестанская 45 | 1 | 100 | 7 | пэт тара |
| | | ул. Чкалова 32/1 | 1 | 100 | 7 | пэт тара |
| | | ул. Чкалова 62 | 1 | 100 | 7 | пэт тара |
| | | пр. Гагарина 58/1 | 1 | 100 | 7 | пэт тара |
| | | ул. Комсомольская 85 | 1 | 100 | 7 | пэт тара |
| | | ул. Комсомольская 128 | 1 | 100 | 7 | пэт тара |
| | | ул. Терешковой 77 | 1 | 100 | 7 | пэт тара |
| | | ул. Ташкентская 163 | 1 | 100 | 7 | пэт тара |
| | | ул. Орджоникидзе 3 | 1 | 100 | 7 | пэт тара |
| | | ул. Кирова 52А | 1 | 100 | 7 | пэт тара |
| | | ул. Орджоникидзе 72 | 1 | 100 | 7 | пэт тара |
| | | ул. Орджоникидзе 74 | 1 | 100 | 7 | пэт тара |
| | | пр. Победы 2Б | 1 | 100 | 7 | пэт тара |
| | | пр. Победы 5 | 1 | 100 | 7 | пэт тара |
| | | пр. Победы 10 | 1 | 100 | 7 | пэт тара |
| | | пр. Победы 14 (3) | 3 | 100 | 7 | пэт тара |
| | | ул. Плеханова 17 | 1 | 100 | 7 | пэт тара |
| | | ул. Мало-мельничная 36/ ул. Мало-Мельничная 38 | 1 | 100 | 7 | пэт тара |



Министерство природных ресурсов, экологии и имущественных отношений
Оренбургской области

| № п/п | Наименование населенного пункта | Места накопления, адрес | Объект накопления (контейнер), шт. | Масса накопления, кг. | Период накопления (вывоз), дней | Вид отходов |
|-------|---------------------------------|--------------------------------|------------------------------------|-----------------------|---------------------------------|-------------|
| | | пер. Больничный ба | 1 | 100 | 7 | пэт тара |
| | | ул. Спартаковская 90 | 1 | 100 | 7 | пэт тара |
| | | ул. Харьковская 4 | 1 | 100 | 7 | пэт тара |
| | | пер. Телевизионныйб/Аксакова 9 | 1 | 100 | 7 | пэт тара |
| | | пер. Телевизионный 8 | 1 | 100 | 7 | пэт тара |
| | | ул. Одесская 111 (8) | 8 | 100 | 7 | пэт тара |
| | | ул. Самолётная 216 (6) | 6 | 100 | 7 | пэт тара |
| | | ул. Шевченко 239 (7) | 7 | 100 | 7 | пэт тара |
| | | ул. Степана Разина 200 | 1 | 100 | 7 | пэт тара |
| | | пр. Гагарина 2-4 | 1 | 100 | 7 | пэт тара |
| | | ул. 60 лет Октября 6 | 1 | 100 | 7 | пэт тара |
| | | пр. Гагарина 8 Восточный | 1 | 100 | 7 | пэт тара |
| | | пр. Майский 16 | 1 | 100 | 7 | пэт тара |
| | | ул. Ленинградская, 92 | 1 | 100 | 7 | пэт тара |
| | | пр. Майский 2 | 1 | 100 | 7 | пэт тара |
| | | пр. Майский 12 | 1 | 100 | 7 | пэт тара |
| | | ул. Восточная 1 | 1 | 100 | 7 | пэт тара |
| | | пр. Мира 2а | 1 | 100 | 7 | пэт тара |
| | | пр. Мира 14 | 1 | 100 | 7 | пэт тара |
| | | ул. Мира 3/1 | 1 | 100 | 7 | пэт тара |
| | | ул. Карагандинская 39/1 | 1 | 100 | 7 | пэт тара |
| | | ул. 60 лет Октября 25 | 1 | 100 | 7 | пэт тара |
| | | ул. Восточная 31 | 1 | 100 | 7 | пэт тара |
| | | пер. Светлый 5 | 1 | 100 | 7 | пэт тара |
| | | ул. Восточная 29/1 | 1 | 100 | 7 | пэт тара |
| | | пер. Светлый 15 | 1 | 100 | 7 | пэт тара |
| | | ул. Восточная 17 | 1 | 100 | 7 | пэт тара |
| | | ул. Беляевская 23 | 1 | 100 | 7 | пэт тара |



Министерство природных ресурсов, экологии и имущественных отношений
Оренбургской области

| № п/п | Наименование населенного пункта | Места накопления, адрес | Объект накопления (контейнер), шт. | Масса накопления, кг. | Период накопления (вывоз), дней | Вид отходов |
|-------|---------------------------------|----------------------------|------------------------------------|-----------------------|---------------------------------|-------------|
| | | ул. Беляевская 31 | 1 | 100 | 7 | пэт тара |
| | | ул. Беляевская 39/1 | 1 | 100 | 7 | пэт тара |
| | | ул. Беляевская 49 | 1 | 100 | 7 | пэт тара |
| | | ул. Беляевская 61 | 1 | 100 | 7 | пэт тара |
| | | ул. Казахская 18 | 1 | 100 | 7 | пэт тара |
| | | ул. Центральная 3/3 | 1 | 100 | 7 | пэт тара |
| | | ул. Центральная 14 | 1 | 100 | 7 | пэт тара |
| | | ул. Центральная 18 | 1 | 100 | 7 | пэт тара |
| | | ул. Даля 2 | 1 | 100 | 7 | пэт тара |
| | | ул. Даля 5 | 1 | 100 | 7 | пэт тара |
| | | ул. Текстильщиков 3 | 1 | 100 | 7 | пэт тара |
| | | ул. Илекская 80 | 1 | 100 | 7 | пэт тара |
| | | ул. Илекская 82 | 1 | 100 | 7 | пэт тара |
| | | ул. Илекская 2/1 (Евразия) | 1 | 100 | 7 | пэт тара |
| | | ул. Амурская 8 | 1 | 100 | 7 | пэт тара |
| | | ул. Амурская 4 | 1 | 100 | 7 | пэт тара |
| | | ул. Заречная 18/2 | 1 | 100 | 7 | пэт тара |
| | | ул. Заречная 17 дом 24 | 1 | 100 | 7 | пэт тара |
| | | ул. Авиационная 8 | 1 | 100 | 7 | пэт тара |
| | | ул. Авиационная 8/1 | 1 | 100 | 7 | пэт тара |
| | | ул. Авиационная 16 | 1 | 100 | 7 | пэт тара |
| | | ул. Авиационная 20/2 | 1 | 100 | 7 | пэт тара |
| | | пр. Победы, 144 | 1 | 100 | 7 | пэт тара |
| | | ул. Промышленная 11 | 1 | 100 | 7 | пэт тара |
| | | ул. Монтажников 14/1 | 1 | 100 | 7 | пэт тара |
| | | пр. Победы 162/3 | 1 | 100 | 7 | пэт тара |
| | | пр. Победы 166/1 | 1 | 100 | 7 | пэт тара |
| | | пр. Победы 176 Атрак | 1 | 100 | 7 | пэт тара |



Министерство природных ресурсов, экологии и имущественных отношений
Оренбургской области

| № п/п | Наименование населенного пункта | Места накопления, адрес | Объект накопления (контейнер), шт. | Масса накопления, кг. | Период накопления (вывоз), дней | Вид отходов |
|----------|---------------------------------------|----------------------------------|---|-----------------------------|---------------------------------------|-------------|
| | | ул. Салмышская, 29 | 1 | 100 | 7 | пэт тара |
| | | ул. Родимцева, 8/1 | 1 | 100 | 7 | пэт тара |
| | | ул. Салмышская 44 | 1 | 100 | 7 | пэт тара |
| | | ул. Салмышская, 48 | 1 | 100 | 7 | пэт тара |
| | | ул. Салмышская 76 | 1 | 100 | 7 | пэт тара |
| | | ул. Диагностики 21 | 1 | 100 | 7 | пэт тара |
| | | ул. Транспортная 12 | 1 | 100 | 7 | пэт тара |
| | | пр-д. Северный 18 | 1 | 100 | 7 | пэт тара |
| | | ул. Просторная, 10 | 1 | 100 | 7 | пэт тара |
| | | ул. Просторная, 21/1 | 1 | 100 | 7 | пэт тара |
| | | ул. Просторная, 19/1 | 1 | 100 | 7 | пэт тара |
| | | ул. Родимцева, 18/2 (СоседДушка) | 1 | 100 | 7 | пэт тара |
| | | ул. Джангильдина, 16 | 1 | 100 | 7 | пэт тара |
| | | ул. Джангильдина, 9 | 1 | 100 | 7 | пэт тара |
| | | ул. Салмышская, 32/2 | 1 | 100 | 7 | пэт тара |
| | | ул. Брестская, 7 | 1 | 100 | 7 | пэт тара |
| | | ул. Брестская, 32 | 1 | 100 | 7 | пэт тара |
| | | ул. Брестская, 28 | 1 | 100 | 7 | пэт тара |
| | | ул. Родимцева, 4 | 1 | 100 | 7 | пэт тара |
| | | ул. Липовая, 3 | 1 | 100 | 7 | пэт тара |
| | | ул. Липовая, 9 | 1 | 100 | 7 | пэт тара |
| | | ул. Джангильдина, 9 | 1 | 100 | 7 | пэт тара |
| | | ул. Липовая, 15/1 | 1 | 100 | 7 | пэт тара |
| | | ул. Салмышская, 35 | 1 | 100 | 7 | пэт тара |
| | | ул. Салмышская 39/1 | 1 | 100 | 7 | пэт тара |
| | | ул. Гаранькина, 17 | 1 | 100 | 7 | пэт тара |
| | | ул. Гаранькина, 21 | 1 | 100 | 7 | пэт тара |
| | | ул. Гаранькина, 27 | 1 | 100 | 7 | пэт тара |



Министерство природных ресурсов, экологии и имущественных отношений
Оренбургской области

| № п/п | Наименование населенного пункта | Места накопления, адрес | Объект накопления (контейнер), шт. | Масса накопления, кг. | Период накопления (вывоз), дней | Вид отходов |
|-------|---------------------------------|---------------------------------|------------------------------------|-----------------------|---------------------------------|-------------|
| | | ул. Гаранькина, 23-25 | 1 | 100 | 7 | пэт тара |
| | | ул. Транспортная, 18/5 | 1 | 100 | 7 | пэт тара |
| | | ул. Транспортная, 18/2 | 1 | 100 | 7 | пэт тара |
| | | ул. Транспортная, 18 | 1 | 100 | 7 | пэт тара |
| | | ул. Транспортная, 16/4 | 1 | 100 | 7 | пэт тара |
| | | ул. Транспортная, 16/3 | 1 | 100 | 7 | пэт тара |
| | | ул. Салмышская 43 | 1 | 100 | 7 | пэт тара |
| | | пр. Северный, 8 СВС "Жилсервис" | 1 | 100 | 7 | пэт тара |
| | | ул. Транспортная 7 | 1 | 100 | 7 | пэт тара |
| | | ул. Салмышская 68 | 1 | 100 | 7 | пэт тара |
| | | ул. Просторная, 8 | 1 | 100 | 7 | пэт тара |
| | | пр. Победы 172 | 1 | 100 | 7 | пэт тара |
| | | ул. Салмышская, 33 | 1 | 100 | 7 | пэт тара |
| | | ул. Юн. Ленинцев, 14 | 1 | 100 | 7 | пэт тара |
| | | ул. Юн. Ленинцев, 8 | 1 | 100 | 7 | пэт тара |
| | | ул. Дружбы, 12 | 1 | 100 | 7 | пэт тара |
| | | ул. Дружбы, 2 | 1 | 100 | 7 | пэт тара |
| | | ул. Дружбы, 20 | 1 | 100 | 7 | пэт тара |
| | | Загородное шоссе, 14 | 1 | 100 | 7 | пэт тара |
| | | ул. Просторная, 25/1 | 1 | 100 | 7 | пэт тара |
| | | ул. Высотная, 6 | 1 | 100 | 7 | пэт тара |
| | | ул. Жангильдина, 13 | 1 | 100 | 7 | пэт тара |
| | | ул. Терешковой 241/1 | 1 | 100 | 7 | пэт тара |
| | | ул. Новая 25 | 1 | 100 | 7 | пэт тара |
| | | ул. Новая 10/2 | 1 | 100 | 7 | пэт тара |
| | | ул. Новая 23 | 1 | 100 | 7 | пэт тара |
| | | ул. Новая 6-8 | 1 | 100 | 7 | пэт тара |
| | | ул. Ноябрьская 46 | 1 | 100 | 7 | пэт тара |



Министерство природных ресурсов, экологии и имущественных отношений
Оренбургской области

| № п/п | Наименование населенного пункта | Места накопления, адрес | Объект накопления (контейнер), шт. | Масса накопления, кг. | Период накопления (вывоз), дней | Вид отходов |
|-------|---------------------------------|-------------------------------|------------------------------------|-----------------------|---------------------------------|-------------|
| | | ул. Терешковой 263 (кафе А) | 1 | 100 | 7 | пэт тара |
| | | ул.Сергея Лазо,13/1 | 1 | 100 | 7 | пэт тара |
| | | ул.Космическая,2/1 | 1 | 100 | 7 | пэт тара |
| | | ул.Березки,4 | 1 | 100 | 7 | пэт тара |
| | | ул.Березки,12 | 1 | 100 | 7 | пэт тара |
| | | ул. Просторная 14 | 1 | 100 | 7 | пэт тара |
| | | ул.Сергея Лазо,3 | 1 | 100 | 7 | пэт тара |
| | | ул.Конституции,13 | 1 | 100 | 7 | пэт тара |
| | | ул.Конституции,7/2 | 1 | 100 | 7 | пэт тара |
| | | ул.Конституции,3 | 1 | 100 | 7 | пэт тара |
| | | ул. Театральная, 1 | 1 | 100 | 7 | пэт тара |
| | | ул.Конституции,10 | 1 | 100 | 7 | пэт тара |
| | | ул. Театральная, 13/1 | 1 | 100 | 7 | пэт тара |
| | | ул. 70 лет ВЛКСМ 3 | 1 | 100 | 7 | пэт тара |
| | | ул. 70 лет ВЛКСМ 31 | 1 | 100 | 7 | пэт тара |
| | | ул. 70 лет ВЛКСМ 14 | 1 | 100 | 7 | пэт тара |
| | | ул. 70 лет ВЛКСМ, 20 | 1 | 100 | 7 | пэт тара |
| | | ул. 70 лет ВЛКСМ 23 | 1 | 100 | 7 | пэт тара |
| | | пр. Северный 3 | 1 | 100 | 7 | пэт тара |
| | | пр. Дзержинского 12 | 1 | 100 | 7 | пэт тара |
| | | пр.Дзержинского,6 | 1 | 100 | 7 | пэт тара |
| | | ул. Братская 1 | 1 | 100 | 7 | пэт тара |
| | | ул. Братская,8/3 | 1 | 100 | 7 | пэт тара |
| | | ул.Волгоградская,10 | 1 | 100 | 7 | пэт тара |
| | | пр. Дзержинского 28 УК «УРАЛ» | 1 | 100 | 7 | пэт тара |
| | | ул. Салмышская 4 | 1 | 100 | 7 | пэт тара |
| | | ул. Салмышская 6 | 1 | 100 | 7 | пэт тара |
| | | ул.Волгоградская,5 | 1 | 100 | 7 | пэт тара |



Министерство природных ресурсов, экологии и имущественных отношений
Оренбургской области

| № п/п | Наименование населенного пункта | Места накопления, адрес | Объект накопления (контейнер), шт. | Масса накопления, кг. | Период накопления (вывоз), дней | Вид отходов |
|-------|---------------------------------|--------------------------|------------------------------------|-----------------------|---------------------------------|-------------|
| | | ул.Волгоградская,1/1 | 1 | 100 | 7 | пэт тара |
| | | ул.Всесоюзная,6 | 1 | 100 | 7 | пэт тара |
| | | ул.Всесоюзная,5 | 1 | 100 | 7 | пэт тара |
| | | ул.Всесоюзная,7/1 | 1 | 100 | 7 | пэт тара |
| | | ул.Всесоюзная,14 | 1 | 100 | 7 | пэт тара |
| | | ул.Театральная,31 | 1 | 100 | 7 | пэт тара |
| | | пр.Дзержинского,26 | 1 | 100 | 7 | пэт тара |
| | | пр.Дзержинского,24 | 1 | 100 | 7 | пэт тара |
| | | ул.Конституции,22 | 1 | 100 | 7 | пэт тара |
| | | ул.Конституции,26 | 1 | 100 | 7 | пэт тара |
| | | ул.Волгоградская,22 | 1 | 100 | 7 | пэт тара |
| | | ул.Волгоградская,28 | 1 | 100 | 7 | пэт тара |
| | | ул.Волгоградская,38 | 1 | 100 | 7 | пэт тара |
| | | ул.Волгоградская,42 | 1 | 100 | 7 | пэт тара |
| | | ул. Пролетарская 269/1 | 1 | 100 | 7 | пэт тара |
| | | пр.Дзержинского,7 | 1 | 100 | 7 | пэт тара |
| | | пр. Дзержинского, 27/2 | 1 | 100 | 7 | пэт тара |
| | | пр Дзержинского, 35 | 1 | 100 | 7 | пэт тара |
| | | ул. Родимцева, 15 | 1 | 100 | 7 | пэт тара |
| | | ул. Волгоградская 44/3 | 1 | 100 | 7 | пэт тара |
| | | ул. Нагорная 9 | 1 | 100 | 7 | пэт тара |
| | | п-р. Автоматики 12 | 1 | 100 | 7 | пэт тара |
| | | ул. Караваева роца 1 | 1 | 100 | 7 | пэт тара |
| | | Итого контейнеров | 215 | | | пэт тара |



Министерство природных ресурсов, экологии и имущественных отношений
Оренбургской области

| № п/п | Наименование населенного пункта | Места накопления, адрес | Объект накопления (контейнер), шт. | Масса накопления, кг. | Период накопления (вывоз), дней | Вид отходов |
|------------------------|---------------------------------|----------------------------|------------------------------------|-----------------------|---------------------------------|-------------|
| ИП Ширин В.Н. | | | | | | |
| 1 | г. Оренбург | ул. Новая 21/1 | 1 | 100 | 7 | пэт тара |
| | | ул. Новая 25 | 1 | 100 | 7 | пэт тара |
| | | ул. Пролетарская 314 | 1 | 100 | 7 | пэт тара |
| | | ул. Терешковой 257 | 1 | 100 | 7 | пэт тара |
| | | ул. Терешковой 241/2 | 1 | 100 | 7 | пэт тара |
| | | ул. Новая 10 | 1 | 100 | 7 | пэт тара |
| | | ул. Терешковой 243/1 | 1 | 100 | 7 | пэт тара |
| | | ул. 70л ВЛКСМ 10 | 1 | 100 | 7 | пэт тара |
| | | ул. 70л ВЛКСМ 3 | 1 | 100 | 7 | пэт тара |
| | | ул. 70л ВЛКСМ 25 | 1 | 100 | 7 | пэт тара |
| | | ул. 70л ВЛКСМ 24 | 1 | 100 | 7 | пэт тара |
| | | ул. Конституции 22 | 1 | 100 | 7 | пэт тара |
| | | ул. Дзержинского 24 | 1 | 100 | 7 | пэт тара |
| | | Пр. Дзержинского 27/2 | 1 | 100 | 7 | пэт тара |
| | | ул. Театральная 31 | 1 | 100 | 7 | пэт тара |
| | | ул. Конституции 28/4 | 1 | 100 | 7 | пэт тара |
| | | ул. Волгоградская 22 | 1 | 100 | 7 | пэт тара |
| | | ул. Волгоградская 26/1 | 1 | 100 | 7 | пэт тара |
| | | Пролетарская 263/2 | 1 | 100 | 7 | пэт тара |
| | | ул. Новая 6 | 1 | 100 | 7 | пэт тара |
| пер. Дальний 45 | 1 | 100 | 7 | пэт тара | | |
| ул. Салмышская 25 | 1 | 100 | 7 | пэт тара | | |
| ул. Дальний 33 | 1 | 100 | 7 | пэт тара | | |
| ул. Пролетарская 259/2 | 1 | 100 | 7 | пэт тара | | |
| | | ул. Ноябрьская 47(снегири) | 1 | 100 | 7 | пэт тара |



Министерство природных ресурсов, экологии и имущественных отношений
Оренбургской области

| № п/п | Наименование населенного пункта | Места накопления, адрес | Объект накопления (контейнер), шт. | Масса накопления, кг. | Период накопления (вывоз), дней | Вид отходов |
|-------|---------------------------------|-----------------------------------|------------------------------------|-----------------------|---------------------------------|-------------|
| | | ул. Просторная 19/4 | 1 | 100 | 7 | пэт тара |
| | | ул. Пролетарская 269/1 | 1 | 100 | 7 | пэт тара |
| | | ул. Ноябрьская 46 | 1 | 100 | 7 | пэт тара |
| | | ул. Просторная 21/2 | 1 | 100 | 7 | пэт тара |
| | | ул. Джангильдина 3 | 1 | 100 | 7 | пэт тара |
| | | ул. Юркина 74 | 1 | 100 | 7 | пэт тара |
| | | ул. Дзержинского 7/1 | 1 | 100 | 7 | пэт тара |
| | | ул. Березка 2 | 1 | 100 | 7 | пэт тара |
| | | ул. Космическая 1 | 1 | 100 | 7 | пэт тара |
| | | пер. Дальний 29 | 1 | 100 | 7 | пэт тара |
| | | ул. Братская 1 | 1 | 100 | 7 | пэт тара |
| | | ул. С. Лазо 3 | 1 | 100 | 7 | пэт тара |
| | | ул. Братская 4 | 1 | 100 | 7 | пэт тара |
| | | ул. Конституции 23 | 1 | 100 | 7 | пэт тара |
| | | ул. Дзержинского 14/2 | 1 | 100 | 7 | пэт тара |
| | | ул. Родимцева 8 | 1 | 100 | 7 | пэт тара |
| | | ул. Салмышская 29/1 | 1 | 100 | | пэт тара |
| | | ул. Джангильдина 16 | 1 | 100 | | пэт тара |
| | | ул. Джангильдина 10 | 1 | 100 | | пэт тара |
| | | ул. Родимцева 18/2 | 1 | 100 | 7 | пэт тара |
| | | ул. Просторная 12 | 1 | 100 | 7 | пэт тара |
| | | ул. Терешковой 138/3 | 1 | 100 | 7 | пэт тара |
| | | ул. Брестская 5 | 1 | 100 | 7 | пэт тара |
| | | ул. Родимцева 2 | 1 | 100 | 7 | пэт тара |
| | | ул. Джангильдина 8(Салмышская 32) | 1 | 100 | 7 | пэт тара |
| | | ул. Брестская 32 | 1 | 100 | 7 | пэт тара |
| | | ул. Брестская 28/1 | 1 | 100 | 7 | пэт тара |
| | | ул. Всесоюзная 7/1 | 1 | 100 | 7 | пэт тара |



Министерство природных ресурсов, экологии и имущественных отношений
Оренбургской области

| № п/п | Наименование населенного пункта | Места накопления, адрес | Объект накопления (контейнер), шт. | Масса накопления, кг. | Период накопления (вывоз), дней | Вид отходов |
|-------|---------------------------------|-------------------------|------------------------------------|-----------------------|---------------------------------|-------------|
| | | ул. Всесоюзная 6 | 1 | 100 | 7 | пэт тара |
| | | ул. Волгоградская 32/1 | 1 | 100 | 7 | пэт тара |
| | | ул. Родимцева 15 | 1 | 100 | 7 | пэт тара |
| | | ул. Дзержинского 35 | 1 | 100 | 7 | пэт тара |
| | | ул. Юн. Ленинцев 8 | 1 | 100 | 7 | пэт тара |
| | | ул. Юн. Ленинцев 12 | 1 | 100 | 7 | пэт тара |
| | | пр. Северный, 3 | 1 | 100 | 7 | пэт тара |
| | | ул. Чкалова 56 | 1 | 100 | 7 | пэт тара |
| | | ул. Чкалова 46(52) | 1 | 100 | 7 | пэт тара |
| | | ул. Чкалова 70 | 1 | 100 | 7 | пэт тара |
| | | ул. Волгоградская 10 | 1 | 100 | 7 | пэт тара |
| | | ул. Дзержинского 39 | 1 | 100 | 7 | пэт тара |
| | | ул. Конституции 11 | 1 | 100 | 7 | пэт тара |
| | | ул. Конституции 7 | 1 | 100 | 7 | пэт тара |
| | | ул. Конституции 3 | 1 | 100 | 7 | пэт тара |
| | | ул. Березка 2/1 | 1 | 100 | 7 | пэт тара |
| | | ул. С Лазо 15 | 1 | 100 | 7 | пэт тара |
| | | ул. Салмышская 5/3 | 1 | 100 | 7 | пэт тара |
| | | ул. Волгоградская 42 | 1 | 100 | 7 | пэт тара |
| | | ул. Волгоградская 44/3 | 1 | 100 | 7 | пэт тара |
| | | ул. Чкалова 48 | 1 | 100 | 7 | пэт тара |
| | | ул. Волгоградская 38/1 | 1 | 100 | 7 | пэт тара |
| | | ул. Липовая 15\1 | 1 | 100 | 7 | пэт тара |
| | | Рынок «Степной» АТП | 1 | 100 | 7 | пэт тара |
| | | ул. Всесоюзная 3 | 1 | 100 | 7 | пэт тара |
| | | ул. Салмышская 4 | 1 | 100 | 7 | пэт тара |
| | | ул. Салмышская 5\1 | 1 | 100 | 7 | пэт тара |
| | | ул. Салмышская 6\1 | 1 | 100 | 7 | пэт тара |



Министерство природных ресурсов, экологии и имущественных отношений
Оренбургской области

| № п/п | Наименование населенного пункта | Места накопления, адрес | Объект накопления (контейнер), шт. | Масса накопления, кг. | Период накопления (вывоз), дней | Вид отходов |
|-------|---------------------------------|--------------------------------|------------------------------------|-----------------------|---------------------------------|-------------|
| | | ул. Самолетная 85 | 1 | 100 | 7 | пэт тара |
| | | ул. Волгоградская 1\1 | 1 | 100 | 7 | пэт тара |
| | | ул. Салмышская 33 | 1 | 100 | 7 | пэт тара |
| | | ул. Салмышская 35 | 1 | 100 | 7 | пэт тара |
| | | ул. Джангильдина 9 (11) | 1 | 100 | 7 | пэт тара |
| | | ул. Джангильдина 13 | 1 | 100 | 7 | пэт тара |
| | | ул. Липовая 5\2 | 1 | 100 | 7 | пэт тара |
| | | ул. Липовая 7 | 1 | 100 | 7 | пэт тара |
| | | ул. Липовая 3 | 1 | 100 | 7 | пэт тара |
| | | ул. Диагностики 5 | 1 | 100 | 7 | пэт тара |
| | | ул. Салмышская 48\2 | 1 | 100 | 7 | пэт тара |
| | | ул. Диагностики 9\1 | 1 | 100 | 7 | пэт тара |
| | | ул. Диагностики 19 | 1 | 100 | 7 | пэт тара |
| | | ул. Есимова 13\Транспортная 7а | 1 | 100 | 7 | пэт тара |
| | | ул. Салмышская 67\3 | 1 | 100 | 7 | пэт тара |
| | | ул. Есимова 3\1 \ Салмышс. 62 | 1 | 100 | 7 | пэт тара |
| | | ул. Салмышская 52 мужик | 1 | 100 | 7 | пэт тара |
| | | пр-т. Победы 178\1 | 1 | 100 | 7 | пэт тара |
| | | ул. Салмышская 64 | 1 | 100 | 7 | пэт тара |
| | | ул. Тихая 6 | 1 | 100 | 7 | пэт тара |
| | | ул. Салмышская 11\1 | 1 | 100 | 7 | пэт тара |
| | | ул. Туркистанская 55 | 1 | 100 | 7 | пэт тара |
| | | ул. Гагарина 44\3 | 1 | 100 | 7 | пэт тара |
| | | ул. Гагарина 33\2 (29\2) | 1 | 100 | 7 | пэт тара |
| | | ул. Гагарина 39\1 (35) | 1 | 100 | 7 | пэт тара |
| | | ул. Гагарина 41\2 | 1 | 100 | 7 | пэт тара |
| | | ул. Гагарина 37\5 | 1 | 100 | 7 | пэт тара |
| | | ул. Гагарина 49/1 | 1 | 100 | 7 | пэт тара |



Министерство природных ресурсов, экологии и имущественных отношений
Оренбургской области

| № п/п | Наименование населенного пункта | Места накопления, адрес | Объект накопления (контейнер), шт. | Масса накопления, кг. | Период накопления (вывоз), дней | Вид отходов |
|-------|---------------------------------|--------------------------|------------------------------------|-----------------------|---------------------------------|-------------|
| | | ул. Гагарина 40\2 | 1 | 100 | 7 | пэт тара |
| | | ул. юн Ленинцев 15 | 1 | 100 | 7 | пэт тара |
| | | ул. Дружбы 2\1 | 1 | 100 | 7 | пэт тара |
| | | ул. юн Ленинцев 5 (3\2) | 1 | 100 | 7 | пэт тара |
| | | ул. Дружбы 12\1 (14) | 1 | 100 | 7 | пэт тара |
| | | ул. Салмышская 20 | 1 | 100 | 7 | пэт тара |
| | | пр-т Победы 154 | 1 | 100 | 7 | пэт тара |
| | | пр-т Победы 150 (148) | 1 | 100 | 7 | пэт тара |
| | | ул. Промышленная 12\1 | 1 | 100 | 7 | пэт тара |
| | | ул. Промышленная 11 | 1 | 100 | 7 | пэт тара |
| | | ул. Монтажников 14 | 1 | 100 | 7 | пэт тара |
| | | ул. Салмышская 52 тетка | 1 | 100 | 7 | пэт тара |
| | | ул. Алтаская 2 | 1 | 100 | 7 | пэт тара |
| | | ул. Ленинская 59 корп. 1 | 1 | 100 | 7 | пэт тара |
| | | ул. Алтайская 12А | 1 | 100 | 7 | пэт тара |
| | | ул. Алтайская 12 | 1 | 100 | 7 | пэт тара |
| | | ул. Гагарина 23А | 1 | 100 | 7 | пэт тара |
| | | ул. Гагарина 47/2 | 1 | 100 | 7 | пэт тара |
| | | ул. Алтайская 2\2 | 1 | 100 | 7 | пэт тара |
| | | ул. Гагарина 17 | 1 | 100 | 7 | пэт тара |
| | | ул. Гагарина 25 | 1 | 100 | 7 | пэт тара |
| | | ул. Гагарина 25\5 | 1 | 100 | 7 | пэт тара |
| | | ул. Гагарина 23\3 | 1 | 100 | 7 | пэт тара |
| | | ул. Промысловый 17 | 1 | 100 | 7 | пэт тара |
| | | ул. Гагарина 43\2 | 1 | 100 | 7 | пэт тара |
| | | ул. Гагарина 43\3 | 1 | 100 | 7 | пэт тара |
| | | ул. Гагарина 27 | 1 | 100 | 7 | пэт тара |
| | | ул. Гагарина 52 | 1 | 100 | 7 | пэт тара |



Министерство природных ресурсов, экологии и имущественных отношений
Оренбургской области

| № п/п | Наименование населенного пункта | Места накопления, адрес | Объект накопления (контейнер), шт. | Масса накопления, кг. | Период накопления (вывоз), дней | Вид отходов |
|-------|---------------------------------|------------------------------------|------------------------------------|-----------------------|---------------------------------|-------------|
| | | ул. Газовиков 22(14) | 1 | 100 | 7 | пэт тара |
| | | пер. Промысловы 7\ул. Газовиков 20 | 1 | 100 | 7 | пэт тара |
| | | ул. 16-я Линия 4 | 1 | 100 | 7 | пэт тара |
| | | ул. Гагарина 44 | 1 | 100 | 7 | пэт тара |
| | | ул. 13-я Линия 2 (4;6) | 1 | 100 | 7 | пэт тара |
| | | ул. 16-я линия 14 | 1 | 100 | 7 | пэт тара |
| | | ул. Восточная 80 | 1 | 100 | 7 | пэт тара |
| | | ул. Карагандинская 104\1 | 1 | 100 | 7 | пэт тара |
| | | ул. Карагандинская 110 | 1 | 100 | 7 | пэт тара |
| | | ул. Луговая 83 | 1 | 100 | 7 | пэт тара |
| | | ул. Луговая 95\1 | 1 | 100 | 7 | пэт тара |
| | | ул. Карагандинская 52 | 1 | 100 | 7 | пэт тара |
| | | ул. 60 лет октября 3\1 | 1 | 100 | 7 | пэт тара |
| | | ул. Шевченко 251 | 1 | 100 | 7 | пэт тара |
| | | ул. Шевченко 42 | 1 | 100 | 7 | пэт тара |
| | | пр-т Победы 172 | 1 | 100 | 7 | пэт тара |
| | | Цветной бульвар 32 | 1 | 100 | 7 | пэт тара |
| | | ул. Салмышская 76 | 1 | 100 | 7 | пэт тара |
| | | ул. Салмышская 68 | 1 | 100 | 7 | пэт тара |
| | | пр-т Дзержинского 6 | 1 | 100 | 7 | пэт тара |
| | | ул. Театральная 1 | 1 | 100 | 7 | пэт тара |
| | | ул. Шевченко 18а | 1 | 100 | 7 | пэт тара |
| | | ул. Туркестанская 23 | 1 | 100 | 7 | пэт тара |
| | | пр-т Победы 121 | 1 | 100 | 7 | пэт тара |
| | | пр-т Победы 107\1 | 1 | 100 | 7 | пэт тара |
| | | ул. Шоссейная 48 ГСК 406 | 1 | 100 | 7 | пэт тара |
| | | ул. Полигонная 1\1 | 1 | 100 | 7 | пэт тара |
| | | ул. Самолетная 93 (95) | 1 | 100 | 7 | пэт тара |



Министерство природных ресурсов, экологии и имущественных отношений
Оренбургской области

| № п/п | Наименование населенного пункта | Места накопления, адрес | Объект накопления (контейнер), шт. | Масса накопления, кг. | Период накопления (вывоз), дней | Вид отходов |
|-------|---------------------------------|-------------------------|------------------------------------|-----------------------|---------------------------------|-------------|
| | | ул. Планерная 7а | 1 | 100 | 7 | пэт тара |
| | | пр-т Победы 124 | 1 | 100 | 7 | пэт тара |
| | | ул. Карагандинская 34 | 1 | 100 | 7 | пэт тара |
| | | ул. Полигонная 34 | 1 | 100 | 7 | пэт тара |
| | | ул. Одесская 144 | 1 | 100 | 7 | пэт тара |
| | | ул. Шевченко 30 | 1 | 100 | 7 | пэт тара |
| | | ул. Терешковой 10\7 | 1 | 100 | 7 | пэт тара |
| | | ул. Шевченко 34а | 1 | 100 | 7 | пэт тара |
| | | ул. Салмышская 36 | 1 | 100 | 7 | пэт тара |
| | | ул. Салмышская 39\1 | 1 | 100 | 7 | пэт тара |
| | | МЖК 14 | 1 | 100 | 7 | пэт тара |
| | | ул. Автомобилистов 2\1 | 1 | 100 | 7 | пэт тара |
| | | ул. Липовая 21(20) | 1 | 100 | 7 | пэт тара |
| | | ул. Карагандинская 17 | 1 | 100 | 7 | пэт тара |
| | | пр-т Дзержинского 26 | 1 | 100 | 7 | пэт тара |
| | | ул. Конституции 8 | 1 | 100 | 7 | пэт тара |
| | | ул. Театральная 17 | 1 | 100 | 7 | пэт тара |
| | | ул. Лабужского 2(4) | 1 | 100 | 7 | пэт тара |
| | | ул. Лабужскоо 10(12) | 1 | 100 | 7 | пэт тара |
| | | ул. Башиловых 17\3 | 1 | 100 | 7 | пэт тара |
| | | ул. Башиловых 12 | 1 | 100 | 7 | пэт тара |
| | | ул. Башиловых 11 | 1 | 100 | 7 | пэт тара |
| | | ул. Башиловых 15\6 | 1 | 100 | 7 | пэт тара |
| | | ул. Львовская 116 | 1 | 100 | 7 | пэт тара |
| | | пер. Обходной 2 | 1 | 100 | 7 | пэт тара |
| | | ул. Новая 11(13) | 1 | 100 | 7 | пэт тара |
| | | ул. Тамбовская 6 | 1 | 100 | 7 | пэт тара |
| | | ул. Народная 25 | 1 | 100 | 7 | пэт тара |



Министерство природных ресурсов, экологии и имущественных отношений
Оренбургской области

| № п/п | Наименование населенного пункта | Места накопления, адрес | Объект накопления (контейнер), шт. | Масса накопления, кг. | Период накопления (вывоз), дней | Вид отходов |
|-------|---------------------------------|------------------------------|------------------------------------|-----------------------|---------------------------------|-------------|
| | | ул. Народная 22 | 1 | 100 | 7 | пэт тара |
| | | ул. Народная 14 | 1 | 100 | 7 | пэт тара |
| | | ул. Народная 15 | 1 | 100 | 7 | пэт тара |
| | | ул. Народная 4(6) | 1 | 100 | 7 | пэт тара |
| | | ул. Полтавская 84 | 1 | 100 | 7 | пэт тара |
| | | ул. Полтавская 39 | 1 | 100 | 7 | пэт тара |
| | | ул. Новая 1 | 1 | 100 | 7 | пэт тара |
| | | ул. Полтавская 15 | 1 | 100 | 7 | пэт тара |
| | | ул. Новая 2\1 | 1 | 100 | 7 | пэт тара |
| | | ул. Юркина 3 | 1 | 100 | 7 | пэт тара |
| | | ул. Юркина 17 | 1 | 100 | 7 | пэт тара |
| | | пр-т Коростелевых 44(46) | 1 | 100 | 7 | пэт тара |
| | | пр-т Коростелевых 40 | 1 | 100 | 7 | пэт тара |
| | | пр-т Коростелевых 2 | 1 | 100 | 7 | пэт тара |
| | | ул. Котова 99а | 1 | 100 | 7 | пэт тара |
| | | ул. Котова 44 | 1 | 100 | 7 | пэт тара |
| | | ул. Котова 103 | 1 | 100 | 7 | пэт тара |
| | | пр-т Коростелевых 6 (14) | 1 | 100 | 7 | пэт тара |
| | | пер.Станочный 6 | 1 | 100 | 7 | пэт тара |
| | | ул. Деповская 67(65) | 1 | 100 | 7 | пэт тара |
| | | ул. Станочный 13 | 1 | 100 | 7 | пэт тара |
| | | пр-т бр Коростелевых 43 (45) | 1 | 100 | 7 | пэт тара |
| | | ул. Ткачева 91 (93) | 1 | 100 | 7 | пэт тара |
| | | ул. Ткачева 95 | 1 | 100 | 7 | пэт тара |
| | | ул. Нагорная 1 | 1 | 100 | 7 | пэт тара |
| | | ул. Нагорная 14 | 1 | 100 | 7 | пэт тара |
| | | ул. Нагорная 9 | 1 | 100 | 7 | пэт тара |
| | | ул. Культурная 2 | 1 | 100 | 7 | пэт тара |



Министерство природных ресурсов, экологии и имущественных отношений
Оренбургской области

| № п/п | Наименование населенного пункта | Места накопления, адрес | Объект накопления (контейнер), шт. | Масса накопления, кг. | Период накопления (вывоз), дней | Вид отходов |
|-------|---------------------------------|-------------------------|------------------------------------|-----------------------|---------------------------------|-------------|
| | | ул. Вокзальная 12 | 1 | 100 | 7 | пэт тара |
| | | пер. Тупой 55а | 1 | 100 | 7 | пэт тара |
| | | пр-т Парковый 48 | 1 | 100 | 7 | пэт тара |
| | | ул. Орлова 2(4) | 1 | 100 | 7 | пэт тара |
| | | ул. Элеваторная 1 | 1 | 100 | 7 | пэт тара |
| | | Мясокомбината 5 | 1 | 100 | 7 | пэт тара |
| | | 1 проезд Кривцова 1\2 | 1 | 100 | 7 | пэт тара |
| | | ул. Невельская 4 | 1 | 100 | 7 | пэт тара |
| | | пр-т Дзержинского 28 | 1 | 100 | 7 | пэт тара |
| | | ул. Розы Люксембург 41 | 1 | 100 | 7 | пэт тара |
| | | ул. Джангильдина 19 ГСК | 1 | 100 | 7 | пэт тара |
| | | ул. Чернышевского 32 | 1 | 100 | 7 | пэт тара |
| | | ул. Ткачева 79 | 1 | 100 | 7 | пэт тара |
| | | пр-т Коростелевых 68\1 | 1 | 100 | 7 | пэт тара |
| | | пр-т Коростелевых 62 | 1 | 100 | 7 | пэт тара |
| | | ул. Салмышская 45 | 1 | 100 | 7 | пэт тара |
| | | ул. Салмышская 47 | 1 | 100 | 7 | пэт тара |
| | | ул. Высотная 6 | 1 | 100 | 7 | пэт тара |
| | | ул. Шевченко 16 (14а) | 1 | 100 | 7 | пэт тара |
| | | ул. Гаранькина 27 | 1 | 100 | 7 | пэт тара |
| | | ул. Кольцевая 9 | 1 | 100 | 7 | пэт тара |
| | | ул. Кольцевая 15 | 1 | 100 | 7 | пэт тара |
| | | ул. Кольцевая 23 (21\1) | 1 | 100 | 7 | пэт тара |
| | | ул. Кольцевая 23 (27) | 1 | 100 | 7 | пэт тара |
| | | ул. Курочкина 1а | 1 | 100 | 7 | пэт тара |
| | | пр-т Коростелевых 55 | 1 | 100 | 7 | пэт тара |
| | | ул. Западная 4 | 1 | 100 | 7 | пэт тара |
| | | ул. Просторная 14\1 | 1 | 100 | 7 | пэт тара |



Министерство природных ресурсов, экологии и имущественных отношений
Оренбургской области

| № п/п | Наименование населенного пункта | Места накопления, адрес | Объект накопления (контейнер), шт. | Масса накопления, кг. | Период накопления (вывоз), дней | Вид отходов |
|-------|---------------------------------|-------------------------|------------------------------------|-----------------------|---------------------------------|-------------|
| | | пр-зд Северный 7 | 1 | 100 | 7 | пэт тара |
| | | ул. Джангильдина 1М | 1 | 100 | 7 | пэт тара |
| | | ул. Ворошилова 6 | 1 | 100 | 7 | пэт тара |
| | | ул. Ворошилова 7 | 1 | 100 | 7 | пэт тара |
| | | ул. Гастелло 90 | 1 | 100 | 7 | пэт тара |
| | | пр-зд Больничный 6а | 1 | 100 | 7 | пэт тара |
| | | ул. Спартаковская 90 | 1 | 100 | 7 | пэт тара |
| | | ул. Харьковская 2 | 1 | 100 | 7 | пэт тара |
| | | ул. Мало-Мельничная 38а | 1 | 100 | 7 | пэт тара |
| | | ул. Туркестанская 106 | 1 | 100 | 7 | пэт тара |
| | | ул. Западная 1 | 1 | 100 | 7 | пэт тара |
| | | ул. Турбинная 9 (17) | 1 | 100 | 7 | пэт тара |
| | | ул. Загородное шоссе 14 | 1 | 100 | 7 | пэт тара |
| | | ул. Гагарина 38 | 1 | 100 | 7 | пэт тара |
| | | ул. Советская 18 | 1 | 100 | 7 | пэт тара |
| | | ул. Чкалова 45 | 1 | 100 | 7 | пэт тара |
| | | ул. Чкалова 33 | 1 | 100 | 7 | пэт тара |
| | | ул. Чкалова 31 | 1 | 100 | 7 | пэт тара |
| | | ул. Чкалова 25 | 1 | 100 | 7 | пэт тара |
| | | ул. Чкалова 15(17) | 1 | 100 | 7 | пэт тара |
| 2 | г. Новотроицк | ул. Советская 106 | 1 | 100 | 7 | пэт тара |
| | | ул. Советская 108 | 1 | 100 | 7 | пэт тара |
| | | ул. Советская 97 | 1 | 100 | 7 | пэт тара |
| | | ул. Советская 123 | 1 | 100 | 7 | пэт тара |
| | | ул. Советская 126 | 1 | 100 | 7 | пэт тара |
| | | ул. Советская 124 | 1 | 100 | 7 | пэт тара |
| | | ул. Советская 148 | 1 | 100 | 7 | пэт тара |
| | | ул. Советская 87 | 1 | 100 | 7 | пэт тара |



Министерство природных ресурсов, экологии и имущественных отношений
Оренбургской области

| № п/п | Наименование населенного пункта | Места накопления, адрес | Объект накопления (контейнер), шт. | Масса накопления, кг. | Период накопления (вывоз), дней | Вид отходов |
|-------|---------------------------------|-------------------------|------------------------------------|-----------------------|---------------------------------|-------------|
| | | ул. Советская 116 | 1 | 100 | 7 | пэт тара |
| | | ул. Советская 107 | 1 | 100 | 7 | пэт тара |
| | | ул. Советская 150 | 1 | 100 | 7 | пэт тара |
| | | ул. Советская 82 | 1 | 100 | 7 | пэт тара |
| | | ул. Советская 154 | 1 | 100 | 7 | пэт тара |
| | | ул. Советская 152 | 1 | 100 | 7 | пэт тара |
| | | ул. Советская 82 | 1 | 100 | 7 | пэт тара |
| | | ул. М.Корецкая 1 | 1 | 100 | 7 | пэт тара |
| | | ул. М. Корецкой 6 | 1 | 100 | 7 | пэт тара |
| | | ул. М. Корецкой 8 | 1 | 100 | 7 | пэт тара |
| | | ул. М. Корецкой 19 | 1 | 100 | 7 | пэт тара |
| | | ул. М. Корецкой 20 | 1 | 100 | 7 | пэт тара |
| | | ул. М. Корецкой 13 | 1 | 100 | 7 | пэт тара |
| | | ул. Уральская 10 | 1 | 100 | 7 | пэт тара |
| | | ул. Уральская 15 | 1 | 100 | 7 | пэт тара |
| | | ул. Уральская 4а | 1 | 100 | 7 | пэт тара |
| | | ул. Уральская 26 | 1 | 100 | 7 | пэт тара |
| | | ул. Уральская 34 | 1 | 100 | 7 | пэт тара |
| | | ул. Зеленая 31 | 1 | 100 | 7 | пэт тара |
| | | ул. Зеленая 25 | 1 | 100 | 7 | пэт тара |
| | | ул. Зеленая 71 | 1 | 100 | 7 | пэт тара |
| | | ул. Зеленая 73 | 1 | 100 | 7 | пэт тара |
| | | ул. Зеленая 67 | 1 | 100 | 7 | пэт тара |
| | | ул. Зеленая 5 | 1 | 100 | 7 | пэт тара |
| | | ул. Зеленая 37 | 1 | 100 | 7 | пэт тара |
| | | ул. Зеленая 59 | 1 | 100 | 7 | пэт тара |
| | | ул. Винокурова 10а | 1 | 100 | 7 | пэт тара |
| | | ул. Винокурова 10 | 1 | 100 | 7 | пэт тара |



Министерство природных ресурсов, экологии и имущественных отношений
Оренбургской области

| № п/п | Наименование населенного пункта | Места накопления, адрес | Объект накопления (контейнер), шт. | Масса накопления, кг. | Период накопления (вывоз), дней | Вид отходов |
|-------|---------------------------------|-------------------------|------------------------------------|-----------------------|---------------------------------|-------------|
| | | ул. Винокурова 4 | 1 | 100 | 7 | пэт тара |
| | | пр. Metallургов 6 | 1 | 100 | 7 | пэт тара |
| | | пр. Metallургов 5 | 1 | 100 | 7 | пэт тара |
| | | пр. Metallургов 10 | 1 | 100 | 7 | пэт тара |
| | | пр. Metallургов 14 | 1 | 100 | 7 | пэт тара |
| | | пр. Metallургов 34 | 1 | 100 | 7 | пэт тара |
| | | пр Metallургов 40 | 1 | 100 | 7 | пэт тара |
| | | ул. Юн. Ленинцев 6 | 1 | 100 | 7 | пэт тара |
| | | ул. Юн. Ленинцев 10 | 1 | 100 | 7 | пэт тара |
| | | ул. Юн. Ленинцев 1 | 1 | 100 | 7 | пэт тара |
| | | ул. Гагарина 16 | 1 | 100 | 7 | пэт тара |
| | | ул. Гагарина 5 | 1 | 100 | 7 | пэт тара |
| | | ул. Гагарина 19 | 1 | 100 | 7 | пэт тара |
| | | пр. Комсомольский 16 | 1 | 100 | 7 | пэт тара |
| | | пр. Комсомольский 26 | 1 | 100 | 7 | пэт тара |
| | | пр. Комсомольский 44 | 1 | 100 | 7 | пэт тара |
| | | пр. Комсомольский 4 | 1 | 100 | 7 | пэт тара |
| | | ул. Советская 45 б | 1 | 100 | 7 | пэт тара |
| | | ул. Советская 65 б | 1 | 100 | 7 | пэт тара |
| | | ул. Советская 71 | 1 | 100 | 7 | пэт тара |
| | | ул. Советская 72 | 1 | 100 | 7 | пэт тара |
| | | ул. Советская 55а | 1 | 100 | 7 | пэт тара |
| | | ул. Советская 70 | 1 | 100 | 7 | пэт тара |
| | | ул. Советская 28 | 1 | 100 | 7 | пэт тара |
| | | ул. Советская 46 | 1 | 100 | 7 | пэт тара |
| | | Площадь Ленина 4 | 1 | 100 | 7 | пэт тара |
| | | Площадь Ленина 5 | 1 | 100 | 7 | пэт тара |
| | | пер. Химиков 4 | 1 | 100 | 7 | пэт тара |



Министерство природных ресурсов, экологии и имущественных отношений
Оренбургской области

| № п/п | Наименование населенного пункта | Места накопления, адрес | Объект накопления (контейнер), шт. | Масса накопления, кг. | Период накопления (вывоз), дней | Вид отходов |
|-------|---------------------------------|-------------------------|------------------------------------|-----------------------|---------------------------------|-------------|
| | | пер. Студенческий 6 | 1 | 100 | 7 | пэт тара |
| | | ул. Комарова 16а | 1 | 100 | 7 | пэт тара |
| | | ул. Комарова 3 | 1 | 100 | 7 | пэт тара |
| | | ул. Ж/Дорожная 77 | 1 | 100 | 7 | пэт тара |
| | | ул. Ж/Дорожная 85 | 1 | 100 | 7 | пэт тара |
| | | ул. Ж/Дорожная 65 | 1 | 100 | 7 | пэт тара |
| | | ул. Ж/Дорожная 57 | 1 | 100 | 7 | пэт тара |
| | | ул. Жукова 3 | 1 | 100 | 7 | пэт тара |
| | | ул. Пушкина 66 | 1 | 100 | 7 | пэт тара |
| | | ул. Зинина 3 | 1 | 100 | 7 | пэт тара |
| | | ул. Родимцева 1а | 1 | 100 | 7 | пэт тара |
| | | ул. Ломоносова 5 | 1 | 100 | 7 | пэт тара |
| | | ул. Ломоносова 18 | 1 | 100 | 7 | пэт тара |
| | | ул. Уметбаева 5 | 1 | 100 | 7 | пэт тара |
| | | ул. Мира 11 | 1 | 100 | 7 | пэт тара |
| | | ул. Мира 6 | 1 | 100 | 7 | пэт тара |
| | | ул. Ситкина 3 | 1 | 100 | 7 | пэт тара |
| | | ул. Лысова 12-14 | 1 | 100 | 7 | пэт тара |
| | | ул. Губина 6 | 1 | 100 | 7 | пэт тара |
| | | Застава | 1 | 100 | 7 | пэт тара |
| 3 | г. Орск | ул. Беляева 10-12 | 1 | 100 | 7 | пэт тара |
| | | ул. Беляева 9 | 1 | 100 | 7 | пэт тара |
| | | ул. Беляева 4 | 1 | 100 | 7 | пэт тара |
| | | ул. Пацаева 6 | 1 | 100 | 7 | пэт тара |
| | | ул. Пацаева 9 | 1 | 100 | 7 | пэт тара |
| | | ул. Пацаева 17 | 1 | 100 | 7 | пэт тара |
| | | ул. Добровольского 6 | 1 | 100 | 7 | пэт тара |
| | | ул. Ленина 119 | 1 | 100 | 7 | пэт тара |



Министерство природных ресурсов, экологии и имущественных отношений
Оренбургской области

| № п/п | Наименование населенного пункта | Места накопления, адрес | Объект накопления (контейнер), шт. | Масса накопления, кг. | Период накопления (вывоз), дней | Вид отходов |
|-------|---------------------------------|--------------------------|------------------------------------|-----------------------|---------------------------------|-------------|
| | | ул. Ленина 115 | 1 | 100 | 7 | пэт тара |
| | | ул. Стоянка | 1 | 100 | 7 | пэт тара |
| | | ул. Горького 22 | 1 | 100 | 7 | пэт тара |
| | | Итого контейнеров | 365 | | | |
| | | ВСЕГО КОНТЕЙНЕРОВ | 827 | | | |



5. Объекты по обработке, утилизации, обезвреживанию и размещению отходов.

В Оренбургской области имеются 53 объекта по обработке, утилизации, обезвреживанию, хранению и размещению отходов производства и потребления.

Из них:

- 7 объектов и установок по утилизации и обезвреживанию отходов производства и потребления.
- 46 объектов, включенных в Государственный реестр объектов размещения отходов (ГРОРО), в том числе:
 - 8 объектов размещения ТКО.
 - 38 объектов размещения промышленных отходов

На территории области находится 31 несанкционированная свалка, из них на 3 объекта имеется перспектива регистрации в ГРОРО, оставшиеся 28 объекта подлежат рекультивации.

В 2013-2016 годах рейдовыми проверками государственных инспекторов МПР области, управления Росприроднадзора по Оренбургской области и инженеров-экологов ГБУ «Экологическая служба Оренбургской области» выявлялись свалки бытового мусора во всех муниципальных образованиях.

Принимаются меры по их ликвидации. С этой целью между МПР и прокуратурой Оренбургской области заключено соглашение о взаимодействии в устранении нарушений природоохранного законодательства. В рамках этого соглашения по всем выявленным свалкам применяются административные меры с целью их ликвидации. Список свалок показан в Разделе 8 (Приложение 2).

Ниже, в таблицах 5.1, 5.2 и 5.3 приводятся характеристики полигонов ТКО, включенных в ГРОРО, несанкционированных свалок, подлежащих рекультивации, и список объектов по размещению, хранению, утилизации, обезвреживанию отходов с разбивкой их по видам и классам опасности.

Характеристики объектов размещения отходов представлены Управлением Росприроднадзора по Оренбургской области (Раздел 8, Приложение 3).



5.1. Список полигонов ТКО, включенных в ГРОРО

Таблица 5.1.

| № пп | Городской округ/ муниципальный район | Административный центр | Эксплуатирующая организация | Адрес ОРО | Координаты ОРО | | Площадь, га | Год ввода в эксплуатацию | Характеристики ОРО, тонн | | | |
|------|---|------------------------|---|--|----------------|-----------|-------------|--------------------------|--------------------------|-----------|------------------------|--------------------|
| | | | | | широта | долгота | | | Вместимость | Накоплено | Остаточная вместимость | Годовое заполнение |
| 1 | Городской округ г. Бузулук | г. Бузулук | ООО "Саночистка" | в 5 км на северо-запад от г. Бузулука | 52,8104 | 52,2696 | 13,83 | 1997 | 467500 | 81535 | 385965 | 38386,8 |
| 2 | Гайский городской округ | г. Гай | ИП Мамедов И.Г. | Оренбургская область, г. Гай, приблизительно в 1340 м на С-3 от ориентира склад ВВ ОАО "Гайский ГОК" | 51,446796 | 58,352065 | 12,0 | 2013 | 318304 | 32329,95 | 285974,05 | 11760,8 |
| 3 | Городской округ г. Медногорск | г. Медногорск | ООО «Мечта» | Правобережье р. Терекла в 1,2 км на Ю-3 от г. Медногорска, за водоразделом рек Блява и Терекла (бассейн р. Сакма-ра) на склоне | 51,3990 | 57,59361 | 11,43 | 2005 | 93 904,6 | 61869,24 | 32035,36 | 8145,2 |
| 4 | Городской округ г. Оренбург | г. Оренбург | ОАО "Управляющая компания "Оренбургский областной центр вторичных ресурсов" | г.Оренбург, ул.Автомобилистов | 51.83656 | 55.175679 | 45.00 | 1971 | 8250000 | 1630157 | 6619843 | 302995,87 |
| 5 | Городской округ г. Орск | г. Орск | ООО "Производственное объединение "ЭЦЕЗИС" | г. Орск, Октябрьский р-н, севернее пос. Победа | 51.2721 | 58.4784 | 24.87 | 1970 | 1 125 000 | 994 544 | 130456 | 99343,0 |
| 6 | Соль-Илецкий городской округ | г. Соль-Илецк | Соль-Илецкое ММПП ЖКХ | 8 км севернее г.Соль-Илецка, в | 51,25 | 54,916667 | 15,1 | 1994 | 949440 | 133800 | 815640 | 22941,24 |



Министерство природных ресурсов, экологии и имущественных отношений
Оренбургской области

| № пп | Городской округ/ муниципальный район | Административный центр | Эксплуатирующая организация | Адрес ОРО | Координаты ОРО | | Площадь, га | Год ввода в эксплуатацию | Характеристики ОРО, тонн | | | |
|------|---|------------------------|---|-------------------------------------|----------------|---------|-------------|--------------------------|--------------------------|-----------|------------------------|--------------------|
| | | | | | широта | долгота | | | Вместимость | Накоплено | Остаточная вместимость | Годовое заполнение |
| | | | | районе Шиховой горы | | | | | | | | |
| 7 | Ясненский городской округ | г. Ясный | МУП "Полигон твердых бытовых отходов" | г. Ясный, ул. Домбаровское шоссе, 5 | 51.0428 | 59.8641 | 15.0 | 2005 | 208166 | 88200 | 119966 | 8583,95 |
| 8 | Новосергиевский район | п. Новосергиевка | Администрация МО Новосергиевский поссовет | п. Новосергиевка | 52.02574 | 53.647 | 40.0 | 1993 | 353600 | 17272,2 | 336327,8 | 7815,2 |



5.2. Список несанкционированных свалок

Таблица 5.2.

| № пп | Городской округ/ муниципальный район | Административный центр | Эксплуатирующая компания | Адрес ОРО | Координаты ОРО | | Площадь, га | Год образования свалки | Характеристики ОРО, тонн | | | Примечание |
|------|---|------------------------|---|--|---------------------|----------------------|--------------|------------------------|--------------------------------|----------------|----------------------------|---|
| | | | | | широта | долгота | | | Предполагаемая вместимость, т. | Накоплено, т | Годовое заполнение за 2015 | |
| 1 | Абдулинский городской округ | г. Абдулино | ООО "Абдулинское коммунальное предприятие" | г. Абдулино | 53,6772 | 53,6361 | 22.0 | 1994 | 400 000 | 188 931.26 | 7951,0 | Подлежит рекультивации |
| 2 | Городской округ г. Бугуруслан | г. Бугуруслан | МУП МО "Спецавтохозяй-ство" | Бугурусланский район, п. Красная горка, участок №1 | 53,514366 | 52,407705 | 5.60 | 1997 | 800 000 | 446550 | 19055,4 | Документы готовятся в ГРОРО |
| 3 | Кувандыкский городской округ | г. Кувандык | Администрация МО Кувандыкский городской округ | с. Ибрагимово д. Первомайск | 51.4969 51.38767 | 57.4472 57.433253 | 2.00 2.00 | 1993 1993 | 10 000 10 000 | 3 960 2 240 | 11231,4 | Подлежит рекультивации |
| 4 | Городской округ г. Новотроицк | г. Новотроицк | ООО "Управление коммунального хозяйства" | г.Новотроицк, зем. уч. в Ю-В части кадастров. кварт. 56:42:0307001 | 51.2517 | 58.32518 | 25,01 | 1970 | 987 500 | 787 500 | 32872,95 | Подлежит рекультивации |
| 5 | Сорочинский городской округ | г. Сорочинск | МУП «Жилкомсервис» | г. Сорочинск | 52.4173 | 53.1927 | 10,0 | 1998 | 200 000 | 165408 | 10936,6 | Перспектива включения в ГРОРО. Проектные работы |
| 6 | Адамовский район | п. Адамовка | Администрация МО Адамовский поссовет | п. Адамовка | 51.52051 | 59.940299 | 12.50 | 1999 | 100 000 | 98 600 | 5226,1 | Подлежит рекультивации |
| 7 | Акбулакский район | п. Акбулак | Администрация МО Акбулакский-поссовет | п. Акбулак | 51.004 | 55.6405 | 35.00 | 2008 | 30 000 | 17 400.0 | 6031,2 | Подлежит рекультивации |
| 8 | Александровский район | с. Александровка | Администрация МО Александровский/с | с. Александровка | 52.72256 | 54.40155 | 2.50 | 2015 | 50 000 | 4 483.0 | 3995,8 | Подлежит рекультивации |
| 9 | Асекеевский район | с. Асекеево | Администрация МО Асекеевский/с | с. Асекеево | 53.564 | 52.8149 | 1.00 | 2006 | 20 000 | 6 800 | 4717,6 | Подлежит рекультивации |



Министерство природных ресурсов, экологии и имущественных отношений
Оренбургской области

| № пп | Городской округ/ муниципальный рай- он | Администра- тивный центр | Эксплуатирующая компания | Адрес ОРО | Координаты ОРО | | Пло- щадь, га | Год образо- вания свалки | Характеристики ОРО, тонн | | | Примечание |
|------|--|-----------------------------|---|----------------------------|----------------|----------|---------------------|-----------------------------------|---|-----------------|------------------------------------|--|
| | | | | | широта | долгота | | | Предпо- лагаемая вмести- мость, т. | Накоплено, т | Годовое за- полнение за 2015 | |
| 10 | Беляевский район | с. Беляевка | Администрация МО Беляевский/с | с. Беляевка | 51.3947 | 56.41169 | 16.00 | 1976 | 200 000 | 149 000 | 4454,1 | Подлежит рекультива- ции |
| 11 | Грачевский район | с. Грачевка | Администрация МО Грачевский район | с. Грачевка | 52.9275 | 52.8971 | 5,0 | 2012 | 15 000 | 12 800 | 3661,3 | Подлежит рекультива- ции |
| 12 | Домбаровский район | п. Домбаров- ский | Администрация МО Домбаровский район | п. Домбаровский | 50.76158 | 59.4967 | 9.0 | 2010 | 40 000 | 10 547 | 3760,9 | Подлежит рекультива- ции |
| 13 | Илекский район | с. Илек | Администрация МО Илекскийсель- совет | с. Илек | 51.5266 | 53.3902 | 2.0 | 2009 | 50 000 | 7 350 | 5996,4 | Подлежит рекультива- ции |
| 14 | Кваркенский район | с. Кваркено | Администрация МО Кваркенский сельсовет | с. Кваркено | 52.0826 | 59.71703 | 5.50 | 1960 | 15 000 | 13 750 | 4385,6 | Подлежит рекультива- ции |
| 15 | Красногвардейский район | с. Плешаново | Администрация МО Плешановский сельсовет | с. Плешаново | 52.849 | 53.4889 | 1.4 | 1994 | 20 500 | 8 972 | 4253,4 | Подлежит рекультива- ции |
| 16 | Курманаевский район | с. Курманаевка | Администрация МО Курманаевский сельсовет | с. Курманаевка | 52.50873 | 52.0681 | 6.0 | 2014 | 88 486 | 19 448 | 3705,6 | Перспектива включения в ГРОРО. Проект гото- вится на ГЭ. |
| 17 | Матвеевский район | с. Матвеевка | Администрация МО Матвеевский сельсовет | с. Матвеевка | 53.5243 | 53.4911 | 2.0 | 1995 | 30 000 | 9 400 | 3054,5 | Подлежит рекультива- ции |
| 18 | Новоорский район | п. Новоорск | Администрация МО Новоорский поссовет | п. Новоорск | 51.3963 | 58.9938 | 4.5 | 2004 | 10 000 | 4 550 | 8092,9 | Подлежит рекультива- ции |
| 19 | Октябрьский район | с. Октябрьское | Администрация МО Октябрьский сельсовет | с. Октябрьское | 52.365 | 55.445 | 13.40 | 2007 | 22 050.0 | 24 600.0 | 4541,4 | Подлежит рекультива- ции |
| 20 | Оренбургский район | г. Оренбург | Администрация МО Подгородне- Покровский сельсовет | с. Подгородняя Покровка | 51.8329 | 55.0325 | 3.0 | 2009 | 73 650.0 | 51 600.0 | 23717,2 | Подлежит рекультива- ции |



Министерство природных ресурсов, экологии и имущественных отношений
Оренбургской области

| № пп | Городской округ/ муниципальный район | Административный центр | Эксплуатирующая компания | Адрес ОРО | Координаты ОРО | | Площадь, га | Год образования свалки | Характеристики ОРО, тонн | | | Примечание |
|------|---|------------------------|--|--|----------------|----------|-------------|------------------------|--------------------------------|--------------|----------------------------|------------------------|
| | | | | | широта | долгота | | | Предполагаемая вместимость, т. | Накоплено, т | Годовое заполнение за 2015 | |
| 21 | Первомайский район | п. Первомайский | Администрация МО Володарский сельсовет | п. Володарский | 51.9006 | 51.6570 | 6.7 | 1986 | 23 050 | 17 650 | 5825,1 | Подлежит рекультивации |
| 22 | Переволоцкий район | п. Переволоцкий | Администрация МО Переволоцкий поссовет | п. Переволоцкий, трасса Оренбург-Самара 2800 м на запад от АЗС | 51.8777 | 54.1654 | 11.0 | 2007 | 75 050.0 | 50 210.0 | 6948,4 | Подлежит рекультивации |
| 23 | Пономаревский район | с. Пономаревка | Администрация МО Пономаревский сельсовет | с. Пономаревка | 53.3080 | 54.110 | 2.0 | 2012 | 10 400.0 | 4 160.0 | 3700,9 | Подлежит рекультивации |
| 24 | Сакмарский район | с. Сакмара | Администрация МО Сакмарский сельсовет | с. Сакмара | 52.00477 | 55.3285 | 4.0 | 1999 | 40 000 | 22 800 | 7496,5 | Подлежит рекультивации |
| 25 | Саракташский район | п. Саракташ | Администрация МО Саракташский поссовет | п. Саракташ | 51.77337 | 56.34709 | 49.0 | 1994 | 302 100 | 27 600 | 9476,6 | Подлежит рекультивации |
| 26 | Светлинский район | п. Светлый | Администрация МО Светлинский поссовет | п. Светлый | 50.83326 | 60.87099 | 8.0 | 1999 | 118 000 | 25 480 | 3258 | Подлежит рекультивации |
| 27 | Северный район | с. Северное | Администрация МО Северный сельсовет | с. Северное | 54.0973 | 52.5659 | 8.7 | 2013 | 25 000 | 7 500 | 3324,8 | Подлежит рекультивации |
| 28 | Ташлинский район | с. Ташла | Администрация МО Ташлинский сельсовет | п. Плодопитомник | 51.8064 | 52.7596 | 5.80 | 1970 | 62 000 | 56 760 | 5661,0 | Подлежит рекультивации |
| 29 | Тоцкий район | с. Тоцкое | Администрация МО Тоцкий сельсовет | с. Тоцкое | 52.52697 | 52.7424 | 1.0 | 1990 | 1 500 | 1 150 | 8290,8 | Подлежит рекультивации |
| 30 | Тюльганский район | п. Тюльган | Администрация МО Тюльганский поссовет | п. Тюльган | 52.3411 | 56.1753 | 10.4 | 2012 | 35 000 | 27 600 | 4876,8 | Подлежит рекультивации |
| 31 | Шарлыкский район | с. Шарлык | МУП «Жилводсервис» | с. Шарлык | 52.939 | 54.7674 | 3.36 | 2004 | 250 215* | 45 045* | 3909,4 | Подлежит рекультивации |



5.3. Объекты по размещению, хранению, утилизации, обезвреживанию отходов

Таблица 5.3.

| № п/п | Наименование объекта | Расположение объекта | Год ввода в эксплуатацию | Проектная мощность | Вместимость, тонн | Остаточная вместимость на 01.01.2016, тонн | Количество ежегодно размещаемых/ утилизируемых отходов, тонн | Виды принимаемых отходов | Коды принимаемых отходов | Наличие положительного заключения государственной экологической экспертизы | Оценка соответствия требованиям действующего законодательства РФ | Эксплуатирующая организация |
|-------|---|---|--------------------------|--------------------|-------------------|--|--|---|--------------------------|---|--|-----------------------------|
| 1 | Отвал вскрышных пород карьера № 1 | 56:39:0102001:43; ближайший населенный пункт - г. Гай, Гайский район, Оренбургская обл. | 1963 | - | 111 810 000 | 4 452 992 | 2 025 604 | Отходы при добыче рудных полезных ископаемых (вскрышные породы карьера №1, старогонные лежалые отходы) | 3450000000000 | Нет (на момент подготовки проектной документации - не требовалось) | Соответствует (приказ Росприроднадзора от 30.04.2015 №377 о включении объекта в ГРОРО) | ПАО «Гайский ГОК» |
| 2 | Хвостохранилище | 56:09:0000000:1037; ближайший населенный пункт - с. Камейкино, Гайский район, Оренбургская обл. | 1966 | - | 81 000 000 | 760 352 | 1 637 544 | Отходы при добыче рудных полезных ископаемых (хвосты обогащения) | 3450000000000 | Нет (на момент подготовки проектной документации - не требовалось) | Соответствует (приказ Росприроднадзора от 30.04.2015 №377 о включении объекта в ГРОРО) | ПАО «Гайский ГОК» |
| | | | | | | | | Отходы (осадки при подготовке воды (шлам после химводоподготовки) | 9410000000000 | | | |
| | | | | | | | | Накипь котельная | 3140500001995 | | | |
| 3 | Отвал скальных пород, непригодных для производства щебня месторождения «Летнее» | 56:35:0000000:380; ближайший населенный пункт - д.Алимбай, Ясненский район, Оренбургская обл. | 2000 | - | 22 960 000 | 22 535 557 | 28 296 | Отходы при добыче рудных полезных ископаемых (скальные породы, непригодные для производства щебня месторождения «Летнее») | 3450000000000 | Да (Заключение ГЭЭ утверждено Комитетом природных ресурсов по Оренбургской области, от 15.02.2002 №42-Э) | Соответствует (приказ Росприроднадзора от 30.04.2015 №377 о включении объекта в ГРОРО) | ПАО «Гайский ГОК» |
| 4 | Отвал скальных пород, пригодных для производства щебня месторождения «Летнее» | 56:35:0000000:380; ближайший населенный пункт - д. Алимбай, Ясненский район, Оренбургская обл. | 2000 | - | 68 000 000 | 6 206 394 | 4 119 574 | Отходы при добыче рудных полезных ископаемых (скальные породы, пригодные для производства щебня месторождения «Летнее») | 3450000000000 | Да (Заключение ГЭЭ утверждено Комитетом природных ресурсов по Оренбургской области, от 15.02.2002 №42-Э) | Соответствует (приказ Росприроднадзора от 30.04.2015 №377 о включении объекта в ГРОРО) | ПАО «Гайский ГОК» |



Министерство природных ресурсов, экологии и имущественных отношений
Оренбургской области

| № п/п | Наименование объекта | Расположение объекта | Год ввода в эксплуатацию | Проектная мощность | Вместимость, тонн | Остаточная вместимость на 01.01.2016, тонн | Количество ежегодно размещаемых/ утилизируемых отходов, тонн | Виды принимаемых отходов | Коды принимаемых отходов | Наличие положительного заключения государственной экологической экспертизы | Оценка соответствия требованиям действующего законодательства РФ | Эксплуатирующая организация |
|-------|---|---|--------------------------|--------------------|-------------------|--|--|---|--------------------------|---|--|-----------------------------|
| 5 | Отвал рыхлых пород месторождения «Летнее» | 56:35:0000000:380; ближайший населенный пункт - д. Алимбай, Ясненский район, Оренбургская обл. | 2000 | – | 7 520 000 | 7 418 621 | 6 759 | Отходы при добыче рудных полезных ископаемых (рыхлые породы вскрыши месторождения «Летнее») | 3450000000000 | Да (Заключение ГЭЭ утверждено Комитетом природных ресурсов по Оренбургской области, от 15.02.2002 №42-Э) | Соответствует (приказ Росприроднадзора от 30.04.2015 №377 о включении объекта в ГРОРО) | ПАО «Гайский ГОК» |
| 6 | Отвал рыхлых пород вскрыши Ириклинского месторождения | 56:18:0000000:759; ближайший населенный пункт - п. Энергетик, Новоорский район, Оренбургская обл. | 1995 | – | 2 325 250 | 1 548 250 | 38 850 | Отходы при добыче рудных полезных ископаемых (рыхлые породы вскрыши Ириклинского месторождения) | 3450000000000 | Да (Заключение ГЭЭ утверждено Оренбургским областным комитетом по охране природы, от 08.05.1991 №25/5) | Соответствует (приказ Росприроднадзора от 30.04.2015 №377 о включении объекта в ГРОРО) | ПАО «Гайский ГОК» |
| 7 | Отвал скальных пород вскрыши Ириклинского месторождения | 56:18:0000000:759; ближайший населенный пункт - п. Энергетик, Новоорский район, Оренбургская обл. | 1995 | – | 4 666 350 | 1 446 744 | 160 980 | Отходы при добыче рудных полезных ископаемых (скальные породы вскрыши Ириклинского месторождения) | 3450000000000 | Да (Заключение ГЭЭ утверждено Оренбургским областным комитетом по охране природы, от 08.05.1991 №25/5) | Соответствует (приказ Росприроднадзора от 30.04.2015 №377 о включении объекта в ГРОРО) | ПАО «Гайский ГОК» |
| 8 | Отвал скальных и полускальных пород вскрыши месторождения «Осеннее» | 56:11:0412003:10; 56:11:0417001:3; ближайший населенный пункт - п. Курмансай, Домбаровский район, Оренбургская обл. | 2006 | – | 157 931 200 | 61 564 784 | 9 636 642 | Отходы при добыче рудных полезных ископаемых (скальные и полускальные породы вскрыши месторождения «Осеннее») | 3450000000000 | Да (Заключение ГЭЭ утверждено ГУПР по Оренбургской области, от 25.06.2004 №200-Э) | Соответствует (приказ Росприроднадзора от 30.04.2015 №377 о включении объекта в ГРОРО) | ПАО «Гайский ГОК» |



Министерство природных ресурсов, экологии и имущественных отношений
Оренбургской области

| № п/п | Наименование объекта | Расположение объекта | Год ввода в эксплуатацию | Проектная мощность | Вместимость, тонн | Остаточная вместимость на 01.01.2016, тонн | Количество ежегодно размещаемых/ утилизируемых отходов, тонн | Виды принимаемых отходов | Коды принимаемых отходов | Наличие положительного заключения государственной экологической экспертизы | Оценка соответствия требованиям действующего законодательства РФ | Эксплуатирующая организация |
|-------|---|--|--------------------------|----------------------------|--------------------------|--|--|--|--------------------------|---|--|-----------------------------------|
| 9 | Отвал слабоминерализованных пород околорудной зоны месторождения «Осеннее» | 56:11:0412003:10; 56:11:0417001:3; ближайший населенный пункт - п. Курмансай, Домбаровский район, Оренбургская обл. | 2006 | - | 97 664 000 | 89 875 580 | 778 842 | Отходы при добыче рудных полезных ископаемых (слабоминерализованные породы околорудной зоны месторождения «Осеннее») | 345000000000 | Да (Заключение ГЭЭ утверждено ГУПР по Оренбургской области, от 25.06.2004 №200-Э) | Соответствует (приказ Росприроднадзора от 30.04.2015 №377 о включении объекта в ГРОРО) | ПАО «Гайский ГОК» |
| 10 | Отвал рыхлых вскрышных пород месторождения «Осеннее» | 56:11:0412003:10; 56:11:0417001:3; ближайший населенный пункт - п. Курмансай, Домбаровский район, Оренбургская обл. | 2006 | - | 94 700 000 | 476 207 | 9 422 379 | Отходы при добыче рудных полезных ископаемых (рыхлые породы вскрыши месторождения «Осеннее») | 345000000000 | Да (Заключение ГЭЭ утверждено ГУПР по Оренбургской области, от 25.06.2004 №200-Э) | Соответствует (приказ Росприроднадзора от 30.04.2015 №377 о включении объекта в ГРОРО) | ПАО «Гайский ГОК» |
| 11 | Отвал вскрышных пород вскрыши месторождения «Каменское» | 56:13:0910025:5; Кваркенский район, Оренбургская обл. | 2006 | - | 15 216 690 | 5 425 616 | 979 107 | Отходы при добыче рудных полезных ископаемых (вскрышные породы Южно-Кировского месторождения) | 345000000000 | Да (Заключение ГЭЭ утверждено Ростехнадзором по Оренбургской области, от 29.06.2006 №297-Э) | Соответствует (приказ Росприроднадзора от 30.04.2015 №377 о включении объекта в ГРОРО) | ПАО «Гайский ГОК» |
| 12 | Отвал вскрышных пород при добыче нерудных полезных ископаемых Южного участка Ириклинского месторождения известняков | 56:18:0109001:294; 56:18:0109001:335, Новоорский район, Оренбургская обл., земельный участок расположен в южной части кадастрового квартала 56:18:0109001 | 2013 | 60 700 м ³ /год | 1 491 700 м ³ | 1 322 635 м ³ | 60 700 м ³ | Вскрышные породы от добычи полезных ископаемых открытым способом | 2001000000 | Да (Заключение ГЭЭ утверждено приказом Росприроднадзора по Оренбургской области от 19.01.2015 №Н/ГЭЭ-60) | Соответствует (приказ Росприроднадзора от 27.07.2015 №609 о включении объекта в ГРОРО) | АО «Новотроицкий цементный завод» |
| 13 | Площадка захоронения твердых отходов | 56:44:0903003:188 12 км по направлению на юго-восток от п. Бердянка, | 1996 | 5 500 тонн/год | 110 000 | 55 292 | 2 812 | Отходы резиноасбестовых изделий незагрязненные | 45570000714 | Да (Заключение Минэкологии России от 09.08.1994 | Соответствует (приказ Росприроднадзора от 01.08.2014 №479 о включении | ООО «Газпром добыча Оренбург» |



Министерство природных ресурсов, экологии и имущественных отношений
Оренбургской области

| № п/п | Наименование объекта | Расположение объекта | Год ввода в эксплуатацию | Проектная мощность | Вместимость, тонн | Остаточная вместимость на 01.01.2016, тонн | Количество ежегодно размещаемых/ утилизируемых отходов, тонн | Виды принимаемых отходов | Коды принимаемых отходов | Наличие положительного заключения государственной экологической экспертизы | Оценка соответствия требованиям действующего законодательства РФ | Эксплуатирующая организация |
|-------|----------------------|---------------------------------------|--------------------------|--------------------|-------------------|--|--|--|--------------------------|---|--|-----------------------------|
| | | Оренбургский район, Оренбургская обл. | | | | | | Противогазы в комплекте, утратившие потребительские свойства | 49110221524 | №02/08-910 по рабочему проекту; утверждено приказом Областного комитета экологии и природных ресурсов от 12.08.1998 №218-Э) | нии объекта в ГРОРО) | |
| | | | | | | | Ил избыточный биологических очистных сооружений хозяйственно-бытовых и смешанных сточных вод | 72220001394 | | | | |
| | | | | | | | Осадок с песколовок при очистке хозяйственно-бытовых и смешанных сточных вод малоопасный | 72210201394 | | | | |
| | | | | | | | Отходы (шлам) при очистке сетей, колодцев хозяйственно-бытовой и смешанной канализации | 72280001394 | | | | |
| | | | | | | | Уголь активированный отработанный, загрязненный нефтепродуктами (содержание нефтепродуктов 15 % и более) | 44250401203 | | | | |
| | | | | | | | Шламы буровые при бурении, связанном с добычей сырой нефти, природного (попутного) газа и газового конденсата, малоопасные | 29112011394 | | | | |
| | | | | | | | Цеолит отработанный, загрязненный нефтью и нефтепродуктами (содержание нефтепродуктов менее 15%) | 44250102294 | | | | |
| | | | | | | | Силикагель отработанный, загрязнен- | 44250312294 | | | | |



Министерство природных ресурсов, экологии и имущественных отношений
Оренбургской области

| № п/п | Наименование объекта | Расположение объекта | Год ввода в эксплуатацию | Проектная мощность | Вместимость, тонн | Остаточная вместимость на 01.01.2016, тонн | Количество ежегодно размещаемых/ утилизируемых отходов, тонн | Виды принимаемых отходов | Коды принимаемых отходов | Наличие положительного заключения государственной экологической экспертизы | Оценка соответствия требованиям действующего законодательства РФ | Эксплуатирующая организация |
|-------|---|---|--------------------------|--------------------|-------------------|--|--|--|--------------------------|--|--|--------------------------------|
| | | | | | | | | ный нефтью и нефтепродуктами (содержание нефтепродуктов менее 15%) | | | | |
| | | | | | | | | Песок перлитовый вспученный, утрачивший потребительские свойства, незагрязненный | 45720101204 | | | |
| | | | | | | | | Древесные отходы от сноса и разборки зданий | 81210101724 | | | |
| | | | | | | | | Отходы поливинилхлорида в виде изделий или лома изделий незагрязненные | 43510003514 | | | |
| | | | | | | | | Сальниковая набивка асбесто-графитовая промасленная (содержание масла 15% и более) | 91920201603 | | | |
| 14 | Отвал пустых (вскрышных) горных пород Круторожинского карьера габбро-диабазов | 56:43:0103001:11 г. Орск, пос. Круторожино, ул. Гайское шоссе, 10, Оренбургская обл. | 1970 | – | 6 200 000 | 1 300 000 | 200 000 | Отходы добычи камня, песка и глины (вскрышные породы) | 23100000000 | Нет (на момент подготовки проектной документации - не требовалось) | Соответствует (приказ Росприроднадзора от 27.02.2015 №164 о включении объекта в ГРОРО) | ОАО «Орское карьероуправление» |
| 15 | Полигон ТБО «Контур» | 56:39:0101022:2, г. Гай, Оренбургская обл., приблизительно в 1340,0 м по направлению на северо-восток от ориентира – административное здание, расположенного на территории | 2013 | 15 915 тонн/год | 318 304 | 285 974 | 16 165 | Древесные отходы с пропиткой и покрытиями несортированные | 1712200001014 | Да (Заключение ГЭЭ утверждено приказом Приуральского управления Ростехнадзора от 27.11.2009 | Соответствует (приказ Росприроднадзора от 28.11.2014 №758 о включении объекта в ГРОРО) | ИП Мамедов И.Г.о |
| | | | | | | | | Мусор от бытовых помещений организаций несортированный (исключая крупногабаритный) | 9120040001004 | | | |



Министерство природных ресурсов, экологии и имущественных отношений
Оренбургской области

| № п/п | Наименование объекта | Расположение объекта | Год ввода в эксплуатацию | Проектная мощность | Вместимость, тонн | Остаточная вместимость на 01.01.2016, тонн | Количество ежегодно размещаемых/ утилизируемых отходов, тонн | Виды принимаемых отходов | Коды принимаемых отходов | Наличие положительного заключения государственной экологической экспертизы | Оценка соответствия требованиям действующего законодательства РФ | Эксплуатирующая организация |
|-------|----------------------|------------------------------|--------------------------|--------------------|-------------------|--|--|---|--------------------------|--|--|-----------------------------|
| | | складов ВВ ОАО «Гайский ГОК» | | | | | | Отходы потребления на производстве, подобные коммунальным (смет с территории) | 912000000000 | №683) | | |
| | | | | | | | Отходы органические природного происхождения (животного и растительного) | 100000000000 | | | | |
| | | | | | | | Отходы производства пищевых продуктов | 111000000000 | | | | |
| | | | | | | | Отходы растениеводства, парникового хозяйства | 111200000000 | | | | |
| | | | | | | | Отходы перьев и пуха | 1320070001004 | | | | |
| | | | | | | | Отходы шкур, мехов и кожи | 140000000000 | | | | |
| | | | | | | | Обувь кожаная рабочая, потерявшая потребительские свойства | 1470060113004 | | | | |
| | | | | | | | Древесные отходы | 170000000000 | | | | |
| | | | | | | | Отходы коры | 1711010101004 | | | | |
| | | | | | | | Пыль древесная от шлифовки натуральной чистой древесины | 1711070011004 | | | | |
| | | | | | | | Отходы лесозаготовок и вырубок | 173000000000 | | | | |
| | | | | | | | Отходы бумаги и картона | 187000000000 | | | | |
| | | | | | | | Прочие отходы бумаги и картона | 187900000000 | | | | |
| | | | | | | | Отходы рубероида | 1872040101014 | | | | |
| | | | | | | | Отходы толи | 1872040201014 | | | | |



Министерство природных ресурсов, экологии и имущественных отношений
Оренбургской области

| № п/п | Наименование объекта | Расположение объекта | Год ввода в эксплуатацию | Проектная мощность | Вместимость, тонн | Остаточная вместимость на 01.01.2016, тонн | Количество ежегодно размещаемых/ утилизируемых отходов, тонн | Виды принимаемых отходов | Коды принимаемых отходов | Наличие положительного заключения государственной экологической экспертизы | Оценка соответствия требованиям действующего законодательства РФ | Эксплуатирующая организация |
|-------|----------------------|----------------------|--------------------------|--------------------|-------------------|--|--|--|--------------------------|--|--|-----------------------------|
| | | | | | | | | Отходы минерального происхождения (грунт, камни, пыль) | 3000000000000 | | | |
| | | | | | | | | Бой от печей металлургических процессов | 3111000001000 | | | |
| | | | | | | | | Зола, шлаки и пыль от топочных установок и от термической обработки отходов | 3130000000000 | | | |
| | | | | | | | | Золошлаки от сжигания углей | 3130020001000 | | | |
| | | | | | | | | Золошлаки от сжигания углей (Березовский) | 3130020201004 | | | |
| | | | | | | | | Прочие твердые минеральные отходы (отходы огнеупорных материалов, отработанная футеровка нагревательных печей и котлов, отходы формовочных смесей (масс), земля формовочная горелая, отходы песчано-гравийной смеси, пыль, уловленная ПГУ, отходы теплоизоляции, осадок гашения извести и пр.) | 3140000000000 | | | |
| | | | | | | | | Отходы песка очистных и пескоструйных устройств (в металлургии) | 3140020008004 | | | |
| | | | | | | | | Абразивная пыль и порошок от шлифования черных металлов (с содержанием металла менее 50%) | 3140030011004 | | | |



Министерство природных ресурсов, экологии и имущественных отношений
Оренбургской области

| № п/п | Наименование объекта | Расположение объекта | Год ввода в эксплуатацию | Проектная мощность | Вместимость, тонн | Остаточная вместимость на 01.01.2016, тонн | Количество ежегодно размещаемых/ утилизируемых отходов, тонн | Виды принимаемых отходов | Коды принимаемых отходов | Наличие положительного заключения государственной экологической экспертизы | Оценка соответствия требованиям действующего законодательства РФ | Эксплуатирующая организация |
|-------|----------------------|----------------------|--------------------------|--------------------|-------------------|--|--|---|--------------------------|--|--|-----------------------------|
| | | | | | | | | Отходы керамзита | 3140060001000 | | | |
| | | | | | | | | Отходы керамики | 3140070001000 | | | |
| | | | | | | | | Стекланные отходы | 3140080001000 | | | |
| | | | | | | | | Пыль стеклянная | 3140080111004 | | | |
| | | | | | | | | Отходы асбоцемента в кусковой форме | 3140120201014 | | | |
| | | | | | | | | Отходы мела в виде порошка или пыли | 3140130511004 | | | |
| | | | | | | | | Отходы кирпича (включая шамотный) | 3140140001000 | | | |
| | | | | | | | | Пыль кирпичная | 3140140211004 | | | |
| | | | | | | | | Отходы минерального волокна | 3140160001000 | | | |
| | | | | | | | | Отходы шлаковаты | 3140160101004 | | | |
| | | | | | | | | Отходы базальтового супертонкого волокна | 3140160301004 | | | |
| | | | | | | | | Отходы песка | 3140230001000 | | | |
| | | | | | | | | Отходы бетона, железобетона | 3140270001000 | | | |
| | | | | | | | | Отходы асфальтобетона и асфальтобетонной смеси | 3140350001000 | | | |
| | | | | | | | | Отходы асфальтобетона и/или асфальтобетонной смеси в кусковой форме | 3140350201004 | | | |
| | | | | | | | | Отходы асбеста в кусковой форме | 3140370201014 | | | |
| | | | | | | | | Отходы асбестовой бумаги, отходы асбестовой крошки | 3140370301014 | | | |
| | | | | | | | | Отходы абразивных материалов и инструментов | 3140430001000 | | | |
| | | | | | | | | Отходы абразивных материалов в виде пыли и порошка | 3140430411004 | | | |



Министерство природных ресурсов, экологии и имущественных отношений
Оренбургской области

| № п/п | Наименование объекта | Расположение объекта | Год ввода в эксплуатацию | Проектная мощность | Вместимость, тонн | Остаточная вместимость на 01.01.2016, тонн | Количество ежегодно размещаемых/ утилизируемых отходов, тонн | Виды принимаемых отходов | Коды принимаемых отходов | Наличие положительного заключения государственной экологической экспертизы | Оценка соответствия требованиям действующего законодательства РФ | Эксплуатирующая организация |
|-------|----------------------|----------------------|--------------------------|--------------------|-------------------|--|--|--|--------------------------|--|--|-----------------------------|
| | | | | | | | | Шлак сварочный | 3140480001994 | | | |
| | | | | | | | | Отходы цемента | 3140550001000 | | | |
| | | | | | | | | Минеральные шламы (отходы зачистки градирен, автомоек, ям для сбора дождевых стоков, гидрофильтров, ПГУ и пр.) | 3160000000000 | | | |
| | | | | | | | | Шлам карбоната кальция | 3160230004000 | | | |
| | | | | | | | | Пыль (или порошок) от шлифовки черных металлов с содержанием металла 50% и более | 3515036611004 | | | |
| | | | | | | | | Окалина | 3515040001000 | | | |
| | | | | | | | | Отходы битума, асфальта в твердой форме | 5490120001004 | | | |
| | | | | | | | | Отходы клея, клеящих веществ, мастик, незатвердевших смол | 5570000000000 | | | |
| | | | | | | | | Отходы полимерных материалов | 5700000000000 | | | |
| | | | | | | | | Отходы пленко-синтетического картона | 5710090101004 | | | |
| | | | | | | | | Отходы пленкоасбокартона | 5710090201004 | | | |
| | | | | | | | | Отходы смеси затвердевших различных пластмасс | 5710990001004 | | | |
| | | | | | | | | Отходы затвердевшего поливинилхлорида и пенопласта на его базе | 5710160001004 | | | |
| | | | | | | | | Отходы затвердевших стеклопластиков | 5710320001000 | | | |



Министерство природных ресурсов, экологии и имущественных отношений
Оренбургской области

| № п/п | Наименование объекта | Расположение объекта | Год ввода в эксплуатацию | Проектная мощность | Вместимость, тонн | Остаточная вместимость на 01.01.2016, тонн | Количество ежегодно размещаемых/ утилизируемых отходов, тонн | Виды принимаемых отходов | Коды принимаемых отходов | Наличие положительного заключения государственной экологической экспертизы | Оценка соответствия требованиям действующего законодательства РФ | Эксплуатирующая организация |
|-------|----------------------|----------------------|--------------------------|--------------------|-------------------|--|--|---|--------------------------|--|--|-----------------------------|
| | | | | | | | | Отходы стеклолакоткани | 5710320101004 | | | |
| | | | | | | | | Твердые отходы резины (отработанные резинотехнические и резинотехнические материалы и изделия, обрезки ленты конвейерной, СИЗ и прочие) | 5750010001000 | | | |
| | | | | | | | | Резиноасбестовые отходы (в том числе изделия отработанные и брак) | 5750030001004 | | | |
| | | | | | | | | Отходы тканей, старая одежда | 5810110001000 | | | |
| | | | | | | | | Текстиль загрязненный | 5820000000000 | | | |
| | | | | | | | | Твердые коммунальные отходы | 9100000000000 | | | |
| | | | | | | | | Отходы из жилищ несортированные (исключая крупногабаритные) | 9110010001004 | | | |
| | | | | | | | | Мусор строительный | 9120060001000 | | | |
| | | | | | | | | Мусор строительный от разборки зданий | 9120060101004 | | | |
| | | | | | | | | Отходы кухонь и предприятий общественного питания | 9120100000000 | | | |



Министерство природных ресурсов, экологии и имущественных отношений
Оренбургской области

| № п/п | Наименование объекта | Расположение объекта | Год ввода в эксплуатацию | Проектная мощность | Вместимость, тонн | Остаточная вместимость на 01.01.2016, тонн | Количество ежегодно размещаемых/утилизируемых отходов, тонн | Виды принимаемых отходов | Коды принимаемых отходов | Наличие положительного заключения государственной экологической экспертизы | Оценка соответствия требованиям действующего законодательства РФ | Эксплуатирующая организация |
|-------|---|--|--------------------------|--------------------|-------------------|--|---|---|--------------------------|--|--|---|
| | | | | | | | | Отходы сложного комбинированного состава в виде изделий, оборудования, устройств, не вошедшие в другие пункты (отработанные тормозные накладки, воздушные фильтры, СИЗ и пр.) | 9200000000000 | | | |
| | | | | | | | | Отходы от водоподготовки, обработки сточных вод и использования воды | 9400000000000 | | | |
| | | | | | | | | Отходы (осадки) при подготовке воды | 9410000000000 | | | |
| | | | | | | | | Отходы (осадки) при промывке канализационных сетей | 9470000000000 | | | |
| | | | | | | | | Прочие коммунальные отходы | 9900000000000 | | | |
| 16 | Прудки - отстойники цеха серной кислоты | 56:41:0102013:72; г. Медногорск, ул. Заводская, 1, Оренбургская обл. | 1975 | - | 9 200 | 4 401 | 260 | Отходы (осадки) от реагентной очистки сточных вод (шлам прудков-отстойников станции нейтрализации) | 9450000000000 | Нет (на момент подготовки проектной документации - не требовалось) | Соответствует (приказ Росприроднадзора от 31.12.2014 №870 о включении объекта в ГРОРО) | ООО «Медногорский медносерный комбинат» |
| 17 | Шлакоотвал | 56:41:0102001:1; , 56:41:0102001:30; 56:41:026001:277; 56:41:0000000:958г. Медногорск, ул. Заводская, 1, Оренбургская обл. | 1947 | - | 42 000 000 | 12 851 903 | 313785 | Металлургические шлаки, съемы и пыль (шлак металлургический) | 3120000000000 | Нет (на момент подготовки проектной документации - не требовалось) | Соответствует (приказ Росприроднадзора от 31.12.2014 №870 о включении объекта в ГРОРО) | ООО «Медногорский медносерный комбинат» |
| | | | | | | | Бой от печей металлургических процессов | 3111000001000 | | | | |



Министерство природных ресурсов, экологии и имущественных отношений
Оренбургской области

| № п/п | Наименование объекта | Расположение объекта | Год ввода в эксплуатацию | Проектная мощность | Вместимость, тонн | Остаточная вместимость на 01.01.2016, тонн | Количество ежегодно размещаемых/ утилизируемых отходов, тонн | Виды принимаемых отходов | Коды принимаемых отходов | Наличие положительного заключения государственной экологической экспертизы | Оценка соответствия требованиям действующего законодательства РФ | Эксплуатирующая организация |
|-------|------------------------------|--|--------------------------|--------------------|-------------------|--|--|--|--------------------------|--|--|---|
| 18 | Полигон ТБО п. Новосергиевка | 56:19:1015001:321 Новосергиевский район, Оренбургская обл., земельный участок расположен в центральной части кадастрового квартала 56:19:1015001 | 2008 | 16 198 тонн/год | 353 600 | 336 328 | 2 658 | Спецодежда из хлопчатобумажного и смешанных волокон, утратившая потребительские свойства, незагрязненная | 40211001624 | Нет (на момент подготовки проектной документации - не требовалось) | Соответствует (приказ Росприроднадзора от 08.06.2016 №321 о включении объекта в ГРОРО) | МУП Новосергиевского поссовета «Новосергиевский коммунальщик» |
| | | | | | | | | Мусор от офисных и бытовых помещений организаций несортированный (исключая крупногабаритный) | 73310001724 | | | |
| | | | | | | | | Обувь кожаная рабочая, утратившая потребительские свойства | 40310100524 | | | |
| | | | | | | | | Смет с территории предприятия малоопасный | 73339001714 | | | |
| | | | | | | | | Отходы резиноасбестовых изделий незагрязненные | 45570000714 | | | |
| | | | | | | | | Тормозные колодки, отработанные с остатками накладок асбестовых | 92031002524 | | | |
| | | | | | | | | Шлак сварочный | 91910002204 | | | |
| | | | | | | | | Отходы поливинилхлорида в виде изделий или лома изделий незагрязненные | 43510003514 | | | |
| | | | | | | | | Отходы бумаги и картона, содержащие отходы фотобумаги | 40581001294 | | | |
| | | | | | | | | Мусор от сноса и разборки зданий несортированный | 81290101724 | | | |



Министерство природных ресурсов, экологии и имущественных отношений
Оренбургской области

| № п/п | Наименование объекта | Расположение объекта | Год ввода в эксплуатацию | Проектная мощность | Вместимость, тонн | Остаточная вместимость на 01.01.2016, тонн | Количество ежегодно размещаемых/ утилизируемых отходов, тонн | Виды принимаемых отходов | Коды принимаемых отходов | Наличие положительного заключения государственной экологической экспертизы | Оценка соответствия требованиям действующего законодательства РФ | Эксплуатирующая организация |
|-------|----------------------|----------------------|--------------------------|--------------------|-------------------|--|--|---|--------------------------|--|--|-----------------------------|
| | | | | | | | | Пыль (порошок) абразивные от шлифования черных металлов с содержанием металла менее 50% | 36122102424 | | | |
| | | | | | | | | Зола от сжигания угля малоопасная | 61110001404 | | | |
| | | | | | | | | Отходы абразивных материалов в виде пыли | 45620051424 | | | |
| | | | | | | | | Отходы шлаковаты незагрязненные | 45711101204 | | | |
| | | | | | | | | Мусор и смет производственных помещений малоопасный | 73321001724 | | | |
| | | | | | | | | Лом кислотоупорного кирпича | 91300101204 | | | |
| | | | | | | | | Золошлаковая смесь от сжигания углей малоопасная | 61140001204 | | | |
| | | | | | | | | Отходы (мусор) от строительных и ремонтных работ | 89000001724 | | | |
| | | | | | | | | Отходы рубероида | 82621001514 | | | |
| | | | | | | | | Отходы из жилищ несортированные (исключая крупногабаритные) | 73111001724 | | | |
| | | | | | | | | Фильтры воздушные автотранспортных средств отработанные | 92130101524 | | | |
| | | | | | | | | Мусор с защитных решеток хозяйственно-бытовой и смешанной канализации малоопасный | 72210101714 | | | |



Министерство природных ресурсов, экологии и имущественных отношений
Оренбургской области

| № п/п | Наименование объекта | Расположение объекта | Год ввода в эксплуатацию | Проектная мощность | Вместимость, тонн | Остаточная вместимость на 01.01.2016, тонн | Количество ежегодно размещаемых/ утилизируемых отходов, тонн | Виды принимаемых отходов | Коды принимаемых отходов | Наличие положительного заключения государственной экологической экспертизы | Оценка соответствия требованиям действующего законодательства РФ | Эксплуатирующая организация |
|-------|----------------------|----------------------|--------------------------|--------------------|-------------------|--|--|---|--------------------------|--|--|-----------------------------|
| | | | | | | | | Тара из прочих полимерных материалов, загрязненная лакокрасочными материалами (содержание менее 5%) | 43819102514 | | | |
| | | | | | | | | Смет с территории гаража, автостоянки малоопасный | 73331001714 | | | |
| | | | | | | | | Твердые остатки от сжигания нефтесодержащих отходов | 74721101404 | | | |
| | | | | | | | | Отходы песка от очистных и пескоструйных устройств | 36311001494 | | | |
| | | | | | | | | Пыль солодовая | 30124004424 | | | |
| | | | | | | | | Обрезки спилка хромовой кожи | 30412101294 | | | |
| | | | | | | | | Стружка кож хромового дубления | 30413101224 | | | |
| | | | | | | | | Шлам от шлифовки кож | 30413201394 | | | |
| | | | | | | | | Кожная пыль (мука) | 30413202424 | | | |
| | | | | | | | | Обрезь кож хромового дубления | 30431101294 | | | |
| | | | | | | | | Пыль древесная от шлифовки натуральной чистой древесины | 30531101424 | | | |
| | | | | | | | | Обрезь фанеры, содержащей связующие смолы | 30531201294 | | | |
| | | | | | | | | Брак фанерных заготовок, содержащих связующие смолы | 30531202294 | | | |
| | | | | | | | | Опилки древесно-стружечных и/или древесноволокнистых плит | 30531311434 | | | |



Министерство природных ресурсов, экологии и имущественных отношений
Оренбургской области

| № п/п | Наименование объекта | Расположение объекта | Год ввода в эксплуатацию | Проектная мощность | Вместимость, тонн | Остаточная вместимость на 01.01.2016, тонн | Количество ежегодно размещаемых/ утилизируемых отходов, тонн | Виды принимаемых отходов | Коды принимаемых отходов | Наличие положительного заключения государственной экологической экспертизы | Оценка соответствия требованиям действующего законодательства РФ | Эксплуатирующая организация |
|-------|----------------------|----------------------|--------------------------|--------------------|-------------------|--|--|--|--------------------------|--|--|-----------------------------|
| | | | | | | | | Опилки разнородной древесины (например, содержащие опилки древесностружечных и/или древесноволокнистых плит) | 30531312434 | | | |
| | | | | | | | | Стружка древесностружечных и/или древесноволокнистых плит | 30531321224 | | | |
| | | | | | | | | Стружка разнородной древесины (например, содержащая стружку древесностружечных и/или древесноволокнистых плит) | 30531322224 | | | |
| | | | | | | | | Опилки и стружка разнородной древесины (например, содержащие опилки и стружку древесностружечных и/или древесноволокнистых плит) | 30531331204 | | | |
| | | | | | | | | Обрезки, кусковые отходы древесностружечных и/или древесноволокнистых плит | 30531341214 | | | |
| | | | | | | | | Обрезь разнородной древесины (например, содержащая обрезь древесностружечных и/или древесноволокнистых плит) | 30531342214 | | | |



Министерство природных ресурсов, экологии и имущественных отношений
Оренбургской области

| № п/п | Наименование объекта | Расположение объекта | Год ввода в эксплуатацию | Проектная мощность | Вместимость, тонн | Остаточная вместимость на 01.01.2016, тонн | Количество ежегодно размещаемых/утилизируемых отходов, тонн | Виды принимаемых отходов | Коды принимаемых отходов | Наличие положительного заключения государственной экологической экспертизы | Оценка соответствия требованиям действующего законодательства РФ | Эксплуатирующая организация |
|-------|----------------------|----------------------|--------------------------|--------------------|-------------------|--|---|---|--------------------------|--|--|-----------------------------|
| | | | | | | | | Брак древесно-стружечных и/или древесно-волоконистых плит | 30531343204 | | | |
| | | | | | | | | Пыль при изготовлении и обработке древесно-стружечных и/или древесно-волоконистых плит | 30531351424 | | | |
| | | | | | | | | Пыль при обработке разнородной древесины (например, содержащая пыль древесно-стружечных и/или древесно-волоконистых плит) | 30531352424 | | | |
| | | | | | | | | Шлам при изготовлении и обработке древесно-стружечных и/или древесно-волоконистых плит | 30531361394 | | | |
| | | | | | | | | Шлам при обработке разнородной древесины (например, содержащий шлам древесно-стружечных и/или древесно-волоконистых плит) | 30531362394 | | | |
| | | | | | | | | Отходы бумаги с нанесенным лаком при брошюровочно-переплетной и отделочной деятельности | 30713101294 | | | |



Министерство природных ресурсов, экологии и имущественных отношений
Оренбургской области

| № п/п | Наименование объекта | Расположение объекта | Год ввода в эксплуатацию | Проектная мощность | Вместимость, тонн | Остаточная вместимость на 01.01.2016, тонн | Количество ежегодно размещаемых/ утилизируемых отходов, тонн | Виды принимаемых отходов | Коды принимаемых отходов | Наличие положительного заключения государственной экологической экспертизы | Оценка соответствия требованиям действующего законодательства РФ | Эксплуатирующая организация |
|-------|----------------------|----------------------|--------------------------|--------------------|-------------------|--|--|--|--------------------------|--|--|-----------------------------|
| | | | | | | | | Отходы бумажной клеевой ленты при брошюровочно-переплетной и отделочной деятельности | 30713102294 | | | |
| | | | | | | | | Песок формовочный горелый отработанный | 35715001494 | | | |
| | | | | | | | | Керамические формы от литья черных металлов отработанные | 35715002294 | | | |
| | | | | | | | | Пыль (порошок) от шлифования черных металлов с содержанием металла 50 % и более | 36122101424 | | | |
| | | | | | | | | Отходы фанеры и изделий из нее незагрязненные | 40421001514 | | | |
| | | | | | | | | Отходы древесностружечных плит и изделий из них незагрязненные | 40422001514 | | | |
| | | | | | | | | Отходы изделий из древесины с масляной пропиткой | 40424001514 | | | |
| | | | | | | | | Отходы изделий из древесины с пропиткой и покрытиями несортированные | 40429099514 | | | |
| | | | | | | | | Отходы бумаги с клеевым слоем | 40529002294 | | | |
| | | | | | | | | Отходы фотобумаги | 41714001294 | | | |
| | | | | | | | | Отходы пенопласта на основе поливинилхлорида незагрязненные | 43510001204 | | | |



Министерство природных ресурсов, экологии и имущественных отношений
Оренбургской области

| № п/п | Наименование объекта | Расположение объекта | Год ввода в эксплуатацию | Проектная мощность | Вместимость, тонн | Остаточная вместимость на 01.01.2016, тонн | Количество ежегодно размещаемых/ утилизируемых отходов, тонн | Виды принимаемых отходов | Коды принимаемых отходов | Наличие положительного заключения государственной экологической экспертизы | Оценка соответствия требованиям действующего законодательства РФ | Эксплуатирующая организация |
|-------|----------------------|----------------------|--------------------------|--------------------|-------------------|--|--|--|--------------------------|--|--|-----------------------------|
| | | | | | | | | Отходы поливинилхлорида в виде пленки и изделий из нее незагрязненные | 43510002294 | | | |
| | | | | | | | | Тара полиэтиленовая, загрязненная лакокрасочными материалами (содержание менее 5%) | 43811102514 | | | |
| | | | | | | | | Отходы базальтового волокна и материалов на его основе | 45711201204 | | | |
| | | | | | | | | Отходы прочих теплоизоляционных материалов на основе минерального волокна незагрязненные | 45711901204 | | | |
| | | | | | | | | Шлак от сжигания угля малоопасный | 61120001214 | | | |
| | | | | | | | | Зола от сжигания древесного топлива умеренно опасная | 61190001404 | | | |
| | | | | | | | | Золосажевые отложения при очистке оборудования ТЭС, ТЭЦ, котельных малоопасные | 61890202204 | | | |
| | | | | | | | | Отходы (шлам) очистки водопроводных сетей, колодцев | 71080101394 | | | |
| | | | | | | | | Отходы механической очистки промышленных вод при регенерации ионообменных смол | 71090101394 | | | |
| | | | | | | | | Мусор с защитных решеток дождевой (ливневой) канализации | 72100001714 | | | |



Министерство природных ресурсов, экологии и имущественных отношений
Оренбургской области

| № п/п | Наименование объекта | Расположение объекта | Год ввода в эксплуатацию | Проектная мощность | Вместимость, тонн | Остаточная вместимость на 01.01.2016, тонн | Количество ежегодно размещаемых/ утилизируемых отходов, тонн | Виды принимаемых отходов | Коды принимаемых отходов | Наличие положительного заключения государственной экологической экспертизы | Оценка соответствия требованиям действующего законодательства РФ | Эксплуатирующая организация |
|-------|----------------------|----------------------|--------------------------|--------------------|-------------------|--|--|---|--------------------------|--|--|-----------------------------|
| | | | | | | | | Осадок очистных сооружений дождевой (ливневой) канализации малоопасный | 72110001394 | | | |
| | | | | | | | | Отходы (шлам) при очистке сетей, колодцев дождевой (ливневой) канализации | 72180001394 | | | |
| | | | | | | | | Осадок с песколовков при очистке хозяйственно-бытовых и смешанных сточных вод малоопасные | 72210201394 | | | |
| | | | | | | | | Мусор и смет уличный | 73120001724 | | | |
| | | | | | | | | Мусор и смет от уборки складских помещений малоопасные | 73322001724 | | | |
| | | | | | | | | Отходы кухонь и организаций общественного питания несортированные прочие | 73610002724 | | | |
| | | | | | | | | Отходы затвердевшего строительного раствора в кусковой форме | 82240101214 | | | |
| | | | | | | | | Обрезь и лом гипсокартонных листов | 82411001204 | | | |
| | | | | | | | | Отходы шпатлевки | 82490001294 | | | |
| | | | | | | | | Отходы толи | 82622001514 | | | |
| | | | | | | | | Отходы линолеума незагрязненные | 82710001514 | | | |



Министерство природных ресурсов, экологии и имущественных отношений
Оренбургской области

| № п/п | Наименование объекта | Расположение объекта | Год ввода в эксплуатацию | Проектная мощность | Вместимость, тонн | Остаточная вместимость на 01.01.2016, тонн | Количество ежегодно размещаемых/ утилизируемых отходов, тонн | Виды принимаемых отходов | Коды принимаемых отходов | Наличие положительного заключения государственной экологической экспертизы | Оценка соответствия требованиям действующего законодательства РФ | Эксплуатирующая организация |
|-------|---|---|--------------------------|--------------------|-------------------|--|--|--|--------------------------|--|--|---|
| | | | | | | | | Инструменты лакокрасочные (кисти, валики), загрязненные лакокрасочными материалами (в количестве менее 5%) | 89111002524 | | | |
| | | | | | | | | Шпатели отработанные, загрязненные штукатурными материалами | 89112001524 | | | |
| 19 | Земляной амбар для замазученной глины, замазученных грунтов | г.Орск, 2,5 км к северу от п.Победа, Оренбургская обл., с западной стороны от нефтепровода «Салават-Орск» | 1981 | 1472 тонн/год | 100 000 | 82 864 | 311 | Песок, загрязненный нефтью или нефтепродуктами (содержание нефти или нефтепродуктов 15% и более) | 91920101393 | Нет (на момент подготовки проектной документации не требовалось) | Соответствует (приказ Росприроднадзора от 27.07.2015 №609 о включении объекта в ГРОРО) | ОАО «Орскнефтеоргсинтез» |
| | | | | | | | Прочие отходы нефтепродуктов (Кек переработки нефтесодержащих отходов) | 74150101394 | | | | |
| 20 | Полигон по размещению токсичных отходов (шламонакопитель) | 56:42:0301001:5, г.Новотроицк, ул.Промышленная, 49, Оренбургская обл. | 1963 | 196 000 тонн/год | 12 375 000 | 7 219 791 | 65 000 | Отходы солей (шлам монохромата натрия) | 5150000000000 | Да (Заключение ГЭЭ утверждено приказом Ростехнадзора по Оренбургской области от 29.12.2005 №01-Ж-15-6731) | Соответствует (приказ Росприроднадзора от 31.03.2015 №272 о включении объекта в ГРОРО) | АО «Новотроицкий завод хромовых соединений» |
| | | | | | | | Отходы от водозащиты | 9490000000000 | | | | |
| | | | | | | | Отходы чистящих и моющих средств | 5940000000000 | | | | |
| | | | | | | | Минеральные шламы (шлам от мойки автотранспорта) | 3160000000000 | | | | |
| 21 | Другой специально оборудованный объект хранения отходов | 56:43:0103009:3 г.Орск, ул.Тобольская, 5, пос. Победа, Оренбургская обл. | 1985 | - | 92 800 | 92 463 | 36 | Отходы неорганических кислот (кислые полимеры с содержанием кислоты до 30%) | 5210000000000 | Нет (на момент подготовки проектной документации) | <u>Соответствует</u> (приказ Ро- | ЗАО «Завод синтетического спирта» |



Министерство природных ресурсов, экологии и имущественных отношений
Оренбургской области

| № п/п | Наименование объекта | Расположение объекта | Год ввода в эксплуатацию | Проектная мощность | Вместимость, тонн | Остаточная вместимость на 01.01.2016, тонн | Количество ежегодно размещаемых/ утилизируемых отходов, тонн | Виды принимаемых отходов | Коды принимаемых отходов | Наличие положительного заключения государственной экологической экспертизы | Оценка соответствия требованиям действующего законодательства РФ | Эксплуатирующая организация |
|-------|-------------------------|---|--------------------------|---------------------|-------------------|--|--|--|--------------------------|--|---|-----------------------------|
| | | | | | | | | Прочие отходы процессов преобразования и синтеза (шлам зачистки резервуаров ИПС, АИПС, ДИИ-ПЭ) | 5990000000000 | - не требовалось) | <u>сприроднадзора от 27.07.2015 №609 о включении объекта в ГРОРО)</u> | |
| 22 | Отвал вскрышных пород | 56:35:0609033:261 с/с Новосельский, Ясенский р-он, Оренбургская обл., земельный участок расположен в южной части кадастрового квартала 56:35:0609033); | 1979 | 16 500 000 тонн/год | 689 000 000 | 274 580 992 | 7 627 250 | Отходы добычи полезных ископаемых | 20000000000 | Нет (на момент подготовки проектной документации - не требовалось) | <u>Соответствует (приказ Росприроднадзора от 30.04.2015 №377 о включении объекта в ГРОРО)</u> | АО «Оренбургские минералы» |
| | | 56:35:0609033:260 с/с Новосельский, Ясенский р-он, Оренбургская обл., земельный участок расположен в южной части кадастрового квартала 56:35:0609033); 56:35:0609033:257 Ясенский р-он, Оренбургская обл. | | | | | | | | | | |
| 23 | Отвал фабричных отходов | 56:35:0609033:259 Оренбургская обл., Ясенский район, с/с Новосельский, земельный участок расположен в южной части кадастрового | 1979 | 8 472 327 тонн/год | 397 620 000 | 213 934 699 | 5 935 703 | Отходы производства прочей неметаллургической минеральной продукции, не вошедшие в другие группы (Отходы обогащения) | 34850000000 | Нет (на момент подготовки проектной документации - не требовалось) | <u>Соответствует (приказ Росприроднадзора от 30.04.2015 №377 о включении объекта в ГРОРО)</u> | АО «Оренбургские минералы» |



Министерство природных ресурсов, экологии и имущественных отношений
Оренбургской области

| № п/п | Наименование объекта | Расположение объекта | Год ввода в эксплуатацию | Проектная мощность | Вместимость, тонн | Остаточная вместимость на 01.01.2016, тонн | Количество ежегодно размещаемых/ утилизируемых отходов, тонн | Виды принимаемых отходов | Коды принимаемых отходов | Наличие положительного заключения государственной экологической экспертизы | Оценка соответствия требованиям действующего законодательства РФ | Эксплуатирующая организация |
|---|---|--|--------------------------|--------------------|-------------------|--|--|--|--------------------------|--|--|-----------------------------|
| | | квартала 56:35:0609033); 56:35:0609033:4 участок находится примерно в 600 м по направлению на северо-восток от ориентира здание Рудоуправления, расположенного за пределами участка, адрес ориентира: Оренбургская обл, Ясненский район 56:35:0609033:256 Оренбургская обл., Ясненский район | | | | | | Отходы производства прочей неметаллургической минеральной продукции, не вошедшие в другие группы (Твердые пылящие частицы) | 34850000000 | | | |
| | | | | | | | | Отходы очистки прочих производственных сточных вод, не содержащих специфические загрязнители, на локальных очистных сооружениях (Осадок с мойки машин) | 72900000000 | | | |
| | | | | | | | | Отходы производства прочей неметаллургической минеральной продукции, не вошедшие в другие группы (Шлам отделения сгущения и фильтрации шламов) | 34850000000 | | | |
| | | | | | | | | Отходы производства изделий из асбоцемента и волокнистого цемента | 34640000000 | | | |
| 24 | Открытая площадка с грунтовым покрытием для захоронения твердых бытовых отходов | 56:43:0209001:3, севернее п.Победа, Октябрьский район г.Орска, Оренбургская обл. | 1970 | 100 тонн/год | 1 125 000 | 130 456 | 80 000 | Отходы асбеста в кусковой форме | 34851101204 | Нет (На момент подготовки проектной документации и ввода в эксплуатацию не требовалось) | Соответствует (приказ Росприроднадзора от 27.02.2015 №164 о включении объекта в ГРОРО) | ООО «ПО «Эцезис» |
| Отходы резиноасбестовых изделий незагрязненные | 45570000714 | | | | | | | | | | | |
| Отходы абразивных изделий | 45610000000 | | | | | | | | | | | |
| Отходы минерального волокна теплоизоляционного незагрязненные | 45711000000 | | | | | | | | | | | |



Министерство природных ресурсов, экологии и имущественных отношений
Оренбургской области

| № п/п | Наименование объекта | Расположение объекта | Год ввода в эксплуатацию | Проектная мощность | Вместимость, тонн | Остаточная вместимость на 01.01.2016, тонн | Количество ежегодно размещаемых/ утилизируемых отходов, тонн | Виды принимаемых отходов | Коды принимаемых отходов | Наличие положительного заключения государственной экологической экспертизы | Оценка соответствия требованиям действующего законодательства РФ | Эксплуатирующая организация |
|-------|----------------------|----------------------|--------------------------|--------------------|-------------------|--|--|---|--------------------------|--|--|-----------------------------|
| | | | | | | | | Обувь кожаная рабочая, утратившая потребительские свойства | 40310100524 | | | |
| | | | | | | | | Изделия из натуральных, синтетических, искусственных и шерстяных волокон, утратившие потребительские свойства, незагрязненные | 40210000000 | | | |
| | | | | | | | | Отходы продукции из пленкосинтокартона незагрязненные | 43613001204 | | | |
| | | | | | | | | Шлак от сжигания углей малоопасный | 61120001214 | | | |
| | | | | | | | | Ил избыточный биологических очистных сооружений хозяйственно-бытовых и смешанных сточных вод | 72220001394 | | | |
| | | | | | | | | Отходы от жилищ при совместном сборе | 73111000000 | | | |
| | | | | | | | | Отходы потребления на производстве, подобные коммунальным | 73300000000 | | | |
| | | | | | | | | Отходы кухонь и предприятий общественного питания | 73610000000 | | | |
| | | | | | | | | Мусор от сноса и разборки зданий несортированный | 81290101724 | | | |
| | | | | | | | | Отходы строительных материалов на основе цемента, бетона и строительных растворов | 82200000000 | | | |



Министерство природных ресурсов, экологии и имущественных отношений
Оренбургской области

| № п/п | Наименование объекта | Расположение объекта | Год ввода в эксплуатацию | Проектная мощность | Вместимость, тонн | Остаточная вместимость на 01.01.2016, тонн | Количество ежегодно размещаемых/ утилизируемых отходов, тонн | Виды принимаемых отходов | Коды принимаемых отходов | Наличие положительного заключения государственной экологической экспертизы | Оценка соответствия требованиям действующего законодательства РФ | Эксплуатирующая организация |
|-------|----------------------|----------------------|--------------------------|--------------------|-------------------|--|--|--|--------------------------|--|--|-----------------------------|
| | | | | | | | | Обрезь и лом гипсокартонных листов | 82411001204 | | | |
| | | | | | | | | Отходы шпатлевки | 82490001294 | | | |
| | | | | | | | | Отходы строительных материалов на основе картона (рубероид, пергамин, толь) незагрязненные | 82620000000 | | | |
| | | | | | | | | Отходы линолеума незагрязненные | 82710001514 | | | |
| | | | | | | | | Лом асфальтовых и асфальтобетонных покрытий | 83020001714 | | | |
| | | | | | | | | Отходы (мусор) от строительных и ремонтных работ | 89000000172 | | | |
| | | | | | | | | Шлак сварочный | 91910002204 | | | |
| | | | | | | | | Тормозные колодки отработанные | 92031000000 | | | |
| | | | | | | | | Отходы из жилищ крупногабаритные | 73111002215 | | | |
| | | | | | | | | Отходы при предоставлении услуг в области оптовой и розничной торговли | 73500000000 | | | |
| | | | | | | | | Отходы при предоставлении услуг в области образования, искусства, развлечений, отдыха и спорта | 73700000000 | | | |
| | | | | | | | | Грунт, образовавшийся при проведении землеройных работ, незагрязненный опасными веществами | 81110001495 | | | |
| | | | | | | | | Отходы древесины от лесоразработок | 15211000000 | | | |



Министерство природных ресурсов, экологии и имущественных отношений
Оренбургской области

| № п/п | Наименование объекта | Расположение объекта | Год ввода в эксплуатацию | Проектная мощность | Вместимость, тонн | Остаточная вместимость на 01.01.2016, тонн | Количество ежегодно размещаемых/утилизируемых отходов, тонн | Виды принимаемых отходов | Коды принимаемых отходов | Наличие положительного заключения государственной экологической экспертизы | Оценка соответствия требованиям действующего законодательства РФ | Эксплуатирующая организация |
|-------|---|---|--------------------------|--------------------|-------------------|--|---|---|--------------------------|--|--|-----------------------------|
| 25 | Шламовый амбар Пономаревского месторождения | 56:24:0000000:501, Пономаревский район, Оренбургская обл. | 2007 | 9 100 тонн/год | 14 560 | 13 684 | 9 136 | Песок, загрязненный нефтью или нефтепродуктами (содержание нефти или нефтепродуктов 15% и более) | 91920101393 | Да (Заключение ГЭЭ утверждено приказом Росприроднадзора по Оренбургской области от 22.11.2006 №286-Э) | Соответствует (приказ Росприроднадзора от 27.07.2015 №609 о включении объекта в ГРОРО) | ПАО «Оренбург-нефть» |
| | | | | | | | | Грунт, загрязненный нефтью или нефтепродуктами (содержание нефти или нефтепродуктов 15 % и более) | 93110001393 | | | |
| | | | | | | | | Шлам очистки емкостей и трубопроводов от нефти и нефтепродуктов | 91120002393 | | | |
| 26 | Накопитель замученных почвогрунтов и снега Герасимовского месторождения Курманаевского района | 56:16:0000000:08, Курманаевский район, Оренбургская обл. | 2005 | 9 600 тонн/год | 9 600 | 4 076 | 6 400 | Песок, загрязненный нефтью или нефтепродуктами (содержание нефти или нефтепродуктов 15 % и более) | 91920101393 | Да (Заключение ГЭЭ утверждено приказом Росприроднадзора по Оренбургской области от 23.06.2005 №132-Э) | Соответствует (приказ Росприроднадзора от 27.07.2015 №609 о включении объекта в ГРОРО) | ПАО «Оренбург-нефть» |
| | | | | | | | | Грунт, загрязненный нефтью или нефтепродуктами (содержание нефти или нефтепродуктов 15 % и более) | 93110001393 | | | |
| | | | | | | | | Шлам очистки емкостей и трубопроводов от нефти и нефтепродуктов | 91120002393 | | | |
| 27 | Накопитель замученных почвогрунтов и снега Курманаевского месторождения Курманаевского района | 56:16:0000000:0013 Курманаевский район, Оренбургская обл. | 2005 | 9 600 тонн/год | 9 600 | 3 966 | 6 400 | Песок, загрязненный нефтью или нефтепродуктами (содержание нефти или нефтепродуктов 15 % и более) | 91920101393 | Да (утверждено приказом Росприроднадзора по Оренбургской области от | Соответствует (приказ Росприроднадзора от 27.07.2015 №609 о включении объекта в ГРОРО) | ПАО «Оренбург-нефть» |
| | | | | | | | | Грунт, загрязненный | 93110001393 | | | |



Министерство природных ресурсов, экологии и имущественных отношений
Оренбургской области

| № п/п | Наименование объекта | Расположение объекта | Год ввода в эксплуатацию | Проектная мощность | Вместимость, тонн | Остаточная вместимость на 01.01.2016, тонн | Количество ежегодно размещаемых/ утилизируемых отходов, тонн | Виды принимаемых отходов | Коды принимаемых отходов | Наличие положительного заключения государственной экологической экспертизы | Оценка соответствия требованиям действующего законодательства РФ | Эксплуатирующая организация |
|-------|--|--|--------------------------|--------------------|-------------------|--|--|--|--------------------------|---|--|----------------------------------|
| | | | | | | | | нефтью или нефтепродуктами (содержание нефти или нефтепродуктов 15 % и более) | | 23.06.2005 №132-Э) | | |
| | | | | | | | | Шлам очистки емкостей и трубопроводов от нефти и нефтепродуктов | 91120002393 | | | |
| 28 | Золоотвал №2 Орской ТЭЦ-1 | 56:43:0103008:1 северная часть промзоны Октябрьского района г.Орска, Оренбургская обл. | 1982 | - | 5 600 000 | 3 706 651 | 142 | Отходы очистки прочих производственных сточных вод, не содержащих специфические загрязнители, на локальных очистных сооружений | 72900000000 | Нет (на момент подготовки проектной документации - не требовалось) | Соответствует (приказ Росприроднадзора от 31.12.2014 №870 о включении объекта в ГРОРО) | Оренбургский филиал ПАО «Т плюс» |
| 29 | Полигон твердых и бытовых отходов Каргалинской ТЭЦ | 56:44:00000000:30791 в 30 км от г. Оренбург, п. Каргала, Оренбургская обл. | 1997 | - | 28 000 | 22 060 | 1 495 | Мусор от сноса и разборки зданий несортированный | 81290101724 | Да (Заключение ГЭЭ выдано Комитетом природных ресурсов по Оренбургской области, от 17.06.2002 №149-Э) | Соответствует (приказ Росприроднадзора от 01.08.2014 №479 о включении объекта в ГРОРО) | Оренбургский филиал ПАО «Т плюс» |
| | | | | | | | Мусор от офисных и бытовых помещений организаций несортированный (исключая крупногабаритный) | 73310001724 | | | | |
| | | | | | | | Отходы резиноасбестовых изделий незагрязненные | 455700 00714 | | | | |
| | | | | | | | Отходы асбеста в кусковой форме | 34851101204 | | | | |
| | | | | | | | Отходы прочих теплоизоляционных материалов на основе минерального волокна незагрязненные | 45711901204 | | | | |
| | | | | | | | Обувь кожаная рабочая, утратившая потребительские свойства | 40310100524 | | | | |



Министерство природных ресурсов, экологии и имущественных отношений
Оренбургской области

| № п/п | Наименование объекта | Расположение объекта | Год ввода в эксплуатацию | Проектная мощность | Вместимость, тонн | Остаточная вместимость на 01.01.2016, тонн | Количество ежегодно размещаемых/ утилизируемых отходов, тонн | Виды принимаемых отходов | Коды принимаемых отходов | Наличие положительного заключения государственной экологической экспертизы | Оценка соответствия требованиям действующего законодательства РФ | Эксплуатирующая организация |
|-------|----------------------|----------------------|--------------------------|--------------------|-------------------|--|--|---|--------------------------|--|--|-----------------------------|
| | | | | | | | | Резиновая обувь отработанная, утратившая потребительские свойства, незагрязненная | 43114102204 | | | |
| | | | | | | | | Антрацит отработанный при водоподготовке | 71021231494 | | | |
| | | | | | | | | Абразивные круги отработанные, лом отработанных абразивных кругов | 456100 01515 | | | |
| | | | | | | | | Лом изделий из стекла | 45110100205 | | | |
| | | | | | | | | Отходы бумаги и картона от канцелярской деятельности и делопроизводства | 40512202605 | | | |
| | | | | | | | | Смет с территории предприятия практически неопасный | 73339002715 | | | |
| | | | | | | | | Ионообменные смолы отработанные при водоподготовке | 71021101205 | | | |
| | | | | | | | | Мусор и смет производственных и складских помещений | 73320000000 | | | |
| | | | | | | | | Лом шамотного кирпича незагрязненный | 91218101215 | | | |
| | | | | | | | | Спецодежда из натуральных волокон, утратившая потребительские свойства, пригодная для изготовления вегиши | 40213101625 | | | |
| | | | | | | | | Отходы при водоподготовке (осадок гашения извести, отходы предвари- | 71020000000 | | | |



Министерство природных ресурсов, экологии и имущественных отношений
Оренбургской области

| № п/п | Наименование объекта | Расположение объекта | Год ввода в эксплуатацию | Проектная мощность | Вместимость, тонн | Остаточная вместимость на 01.01.2016, тонн | Количество ежегодно размещаемых/ утилизируемых отходов, тонн | Виды принимаемых отходов | Коды принимаемых отходов | Наличие положительного заключения государственной экологической экспертизы | Оценка соответствия требованиям действующего законодательства РФ | Эксплуатирующая организация |
|-------|--|--|--------------------------|--------------------|-------------------|--|--|---|--------------------------|--|--|----------------------------------|
| | | | | | | | | тельной очистки при водоподготовке) | | | | |
| | | | | | | | | Отходы при подготовке технической воды прочие | 71022000000 | | | |
| | | | | | | | | Отходы полиэтиленовой тары незагрязненной | 43411004515 | | | |
| 30 | Пруд-шламонакопитель Сакмарской ТЭЦ | 56:44:0000000:28755 г. Оренбург, ул. Энергетиков, Оренбургская обл., на земельном участке расположена Сакмарская Теплоэлектроцентраль, д.1 | 1970 | - | 36 905 | 24 202 | 1 384 | Отходы при подготовке технической воды прочие | 71022000000 | Нет (на момент подготовки проектной документации - не требовалось) | Соответствует (приказ Росприроднадзора от 31.12.2014 №870 о включении объекта в ГРОПО) | Оренбургский филиал ПАО «Т плюс» |
| 31 | Пруд-испаритель №2 Сакмарской ТЭЦ | 56:44:0000000:28755 г. Оренбург, ул. Энергетиков, Оренбургская обл., на земельном участке расположена Сакмарская Теплоэлектроцентраль, д.1 | 1985 | - | 30 348 | 28 376 | 128 | Отходы при подготовке технической воды прочие | 71022000000 | Нет (на момент подготовки проектной документации - не требовалось) | Соответствует (приказ Росприроднадзора от 31.12.2014 №870 о включении объекта в ГРОПО) | Оренбургский филиал ПАО «Т плюс» |
| 32 | Пруд-отстойник Оренбургских тепловых сетей | г. Оренбург, ул. Манежная, 26, Оренбургская обл. | 1966 | - | 3 610 | 3 605 | 3,5 | Отходы (осадки) водоподготовки при механической очистке природных вод | 71011002395 | Нет (на момент подготовки проектной документации - не требовалось) | Соответствует (приказ Росприроднадзора от 01.08.2014 №479 о включении объекта в ГРОПО) | Оренбургский филиал ПАО «Т плюс» |
| 33 | Полигон ТБО | 56:47:0000000:917; в 8 км севернее г. Соль-Илецка, в районе Шиховой горы, в 3 км от русла р.Елшанка, Орен- | 2000 | 17 580 тонн/год | 949 440 | 815 640 | 15 189 | Фильтры тканевые рукавные, загрязненные мучной пылью, отработанные | 30119101614 | Да (Заключение ГЭЭ выдано Оренбургским областным комитетом по | Соответствует (приказ Росприроднадзора от 01.08.2014 №479 о включении объекта в | Соль-Илецкое ММПП ЖКХ |
| | | | | | | | | Обрезь кож хромового дубления | 30431101294 | Оренбургским областным комитетом по | | |



Министерство природных ресурсов, экологии и имущественных отношений
Оренбургской области

| № п/п | Наименование объекта | Расположение объекта | Год ввода в эксплуатацию | Проектная мощность | Вместимость, тонн | Остаточная вместимость на 01.01.2016, тонн | Количество ежегодно размещаемых/ утилизируемых отходов, тонн | Виды принимаемых отходов | Коды принимаемых отходов | Наличие положительного заключения государственной экологической экспертизы | Оценка соответствия требованиям действующего законодательства РФ | Эксплуатирующая организация |
|-------|----------------------|----------------------|--------------------------|--------------------|-------------------|--|--|---|--------------------------|--|--|-----------------------------|
| | | бургская обл. | | | | | | Пыль древесная от шлифовки натуральной чистой древесины | 30531101424 | охране природы от 04.12.1992 №02/08-1163) | ГРОРО) | |
| | | | | | | | Обрезь фанеры, содержащей связующие смолы | 30531201294 | | | | |
| | | | | | | | Брак фанерных заготовок, содержащих связующие смолы | 30531202294 | | | | |
| | | | | | | | Опилки древесностружечных и/или древесноволокнистых плит | 30531311434 | | | | |
| | | | | | | | Опилки разнородной древесины (например, содержащие опилки древесностружечных и/или древесноволокнистых плит) | 30531312434 | | | | |
| | | | | | | | Стружка древесностружечных и/или древесноволокнистых плит | 30531321224 | | | | |
| | | | | | | | Стружка разнородной древесины (например, содержащая стружку древесностружечных и/или древесноволокнистых плит) | 30531322224 | | | | |
| | | | | | | | Опилки и стружка разнородной древесины (например, содержащие опилки и стружку древесностружечных и/или древесноволокнистых плит) | 30531331204 | | | | |



Министерство природных ресурсов, экологии и имущественных отношений
Оренбургской области

| № п/п | Наименование объекта | Расположение объекта | Год ввода в эксплуатацию | Проектная мощность | Вместимость, тонн | Остаточная вместимость на 01.01.2016, тонн | Количество ежегодно размещаемых/утилизируемых отходов, тонн | Виды принимаемых отходов | Коды принимаемых отходов | Наличие положительного заключения государственной экологической экспертизы | Оценка соответствия требованиям действующего законодательства РФ | Эксплуатирующая организация |
|-------|----------------------|----------------------|--------------------------|--------------------|-------------------|--|---|---|--------------------------|--|--|-----------------------------|
| | | | | | | | | Обрезки, кусковые отходы древесно-стружечных и/или древесно-волоконистых плит | 30531341214 | | | |
| | | | | | | | | Брак древесно-стружечных и/или древесно-волоконистых плит | 30531343204 | | | |
| | | | | | | | | Обрезь разнородной древесины (например, содержащая обрезь древесно-стружечных и/или древесно-волоконистых плит) | 30531342214 | | | |
| | | | | | | | | Пыль при изготовлении и обработке древесно-стружечных и/или древесно-волоконистых плит | 30531351424 | | | |
| | | | | | | | | Пыль при обработке разнородной древесины (например, содержащая пыль древесно-стружечных и/или древесно-волоконистых плит) | 30531352424 | | | |
| | | | | | | | | Отходы пленкоасбокартона незагрязненные | 45531001204 | | | |
| | | | | | | | | Отходы бумажной клеевой ленты при брошюровочно-переплетной и отделочной деятельности | 30713102294 | | | |



Министерство природных ресурсов, экологии и имущественных отношений
Оренбургской области

| № п/п | Наименование объекта | Расположение объекта | Год ввода в эксплуатацию | Проектная мощность | Вместимость, тонн | Остаточная вместимость на 01.01.2016, тонн | Количество ежегодно размещаемых/ утилизируемых отходов, тонн | Виды принимаемых отходов | Коды принимаемых отходов | Наличие положительного заключения государственной экологической экспертизы | Оценка соответствия требованиям действующего законодательства РФ | Эксплуатирующая организация |
|-------|----------------------|----------------------|--------------------------|--------------------|-------------------|--|--|--|--------------------------|--|--|-----------------------------|
| | | | | | | | | Песок формовочный горелый отработанный | 35715001494 | | | |
| | | | | | | | | Пыль (порошок) абразивные от шлифования черных металлов с содержанием металла менее 50% | 36122102424 | | | |
| | | | | | | | | Отходы песка от очистных и пескоструйных устройств | 36311001494 | | | |
| | | | | | | | | Ткани хлопчатобумажные и смешанные суровые фильтровальные отработанные незагрязненные | 40211101624 | | | |
| | | | | | | | | Спецодежда из синтетических и искусственных волокон, утратившая потребительские свойства, незагрязненная | 40214001624 | | | |
| | | | | | | | | Спецодежда из шерстяных тканей, утратившая потребительские свойства, незагрязненная | 40217001624 | | | |
| | | | | | | | | Спецодежда из хлопчатобумажного и смешанных волокон, утратившая потребительские свойства, незагрязненная | 40211001624 | | | |
| | | | | | | | | Обувь кожаная рабочая, утратившая потребительские свойства | 40310100524 | | | |



Министерство природных ресурсов, экологии и имущественных отношений
Оренбургской области

| № п/п | Наименование объекта | Расположение объекта | Год ввода в эксплуатацию | Проектная мощность | Вместимость, тонн | Остаточная вместимость на 01.01.2016, тонн | Количество ежегодно размещаемых/ утилизируемых отходов, тонн | Виды принимаемых отходов | Коды принимаемых отходов | Наличие положительного заключения государственной экологической экспертизы | Оценка соответствия требованиям действующего законодательства РФ | Эксплуатирующая организация |
|-------|----------------------|----------------------|--------------------------|--------------------|-------------------|--|--|--|--------------------------|--|--|-----------------------------|
| | | | | | | | | Отходы фанеры и изделий из нее незагрязненные | 40421001514 | | | |
| | | | | | | | | Отходы древесностружечных плит и изделий из них незагрязненные | 40422001514 | | | |
| | | | | | | | | Отходы изделий из древесины с масляной пропиткой | 40424001514 | | | |
| | | | | | | | | Отходы изделий из древесины с пропиткой и покрытиями несортированные | 40429099514 | | | |
| | | | | | | | | Отходы упаковочных материалов из бумаги и картона, загрязненные неметаллическими нерастворимыми или малорастворимыми минеральными продуктами | 40591131604 | | | |
| | | | | | | | | Отходы упаковочных материалов из бумаги и картона, загрязненные средствами моющими, чистящими и полирующими | 40591901604 | | | |
| | | | | | | | | Отходы бумаги с клеевым слоем | 40529002294 | | | |
| | | | | | | | | Отходы бумаги и картона, содержащие отходы фотобумаги | 40581001294 | | | |
| | | | | | | | | Изделия текстильные прорезиненные, утратившие потребительские свойства, незагрязненные | 43113001524 | | | |
| | | | | | | | | Отходы стеклопластиковых труб | 43491001204 | | | |



Министерство природных ресурсов, экологии и имущественных отношений
Оренбургской области

| № п/п | Наименование объекта | Расположение объекта | Год ввода в эксплуатацию | Проектная мощность | Вместимость, тонн | Остаточная вместимость на 01.01.2016, тонн | Количество ежегодно размещаемых/ утилизируемых отходов, тонн | Виды принимаемых отходов | Коды принимаемых отходов | Наличие положительного заключения государственной экологической экспертизы | Оценка соответствия требованиям действующего законодательства РФ | Эксплуатирующая организация |
|-------|----------------------|----------------------|--------------------------|--------------------|-------------------|--|--|---|--------------------------|--|--|-----------------------------|
| | | | | | | | | Отходы пенопласта на основе поливинилхлорида незагрязненные | 43510001204 | | | |
| | | | | | | | | Отходы поливинилхлорида в виде пленки и изделий из нее незагрязненные | 43510002294 | | | |
| | | | | | | | | Отходы поливинилхлорида в виде изделий или лома изделий незагрязненные | 43510003514 | | | |
| | | | | | | | | Отходы бумаги с нанесенным лаком при брошюровочно-переплетной и отделочной деятельности | 30713101294 | | | |
| | | | | | | | | Тара полиэтиленовая, загрязненная неорганическими нерастворимыми или малорастворимыми минеральными веществами | 43811201514 | | | |
| | | | | | | | | Тара полиэтиленовая, загрязненная поверхностно-активными веществами | 43811901514 | | | |
| | | | | | | | | Тара из прочих полимерных материалов, загрязненная лакокрасочными материалами (содержание менее 5%) | 43819102514 | | | |
| | | | | | | | | Ткань фильтровальная из полимерных волокон при очистке воздуха отработанная | 44322101624 | | | |



Министерство природных ресурсов, экологии и имущественных отношений
Оренбургской области

| № п/п | Наименование объекта | Расположение объекта | Год ввода в эксплуатацию | Проектная мощность | Вместимость, тонн | Остаточная вместимость на 01.01.2016, тонн | Количество ежегодно размещаемых/ утилизируемых отходов, тонн | Виды принимаемых отходов | Коды принимаемых отходов | Наличие положительного заключения государственной экологической экспертизы | Оценка соответствия требованиям действующего законодательства РФ | Эксплуатирующая организация |
|-------|----------------------|----------------------|--------------------------|--------------------|-------------------|--|--|---|--------------------------|--|--|-----------------------------|
| | | | | | | | | Отходы стеклолакоткани | 45144101294 | | | |
| | | | | | | | | Трубы, муфты из асбоцемента, утратившие потребительские свойства, незагрязненные | 45551001514 | | | |
| | | | | | | | | Отходы асбестовой бумаги | 45532001204 | | | |
| | | | | | | | | Листы волнистые и плоские, утратившие потребительские свойства, незагрязненные | 45551002514 | | | |
| | | | | | | | | Лом и отходы прочих изделий из асбоцемента незагрязненные | 45551099514 | | | |
| | | | | | | | | Отходы резиноасбестовых изделий незагрязненные | 45570000714 | | | |
| | | | | | | | | Изделия из фрикционных материалов на основе асбеста, используемые для тормозов, сцеплений или аналогичных устройств, отработанные | 45590101614 | | | |
| | | | | | | | | Отходы абразивных материалов в виде пыли | 45620051424 | | | |
| | | | | | | | | Отходы шлаковаты незагрязненные | 45711101204 | | | |
| | | | | | | | | Отходы базальтового волокна и материалов на его основе | 45711201204 | | | |



Министерство природных ресурсов, экологии и имущественных отношений
Оренбургской области

| № п/п | Наименование объекта | Расположение объекта | Год ввода в эксплуатацию | Проектная мощность | Вместимость, тонн | Остаточная вместимость на 01.01.2016, тонн | Количество ежегодно размещаемых/ утилизируемых отходов, тонн | Виды принимаемых отходов | Коды принимаемых отходов | Наличие положительного заключения государственной экологической экспертизы | Оценка соответствия требованиям действующего законодательства РФ | Эксплуатирующая организация |
|-------|----------------------|----------------------|--------------------------|--------------------|-------------------|--|--|---|--------------------------|--|--|-----------------------------|
| | | | | | | | | Отходы прочих теплоизоляционных материалов на основе минерального волокна незагрязненные | 45711901204 | | | |
| | | | | | | | | Зола от сжигания угля малоопасная | 61110001404 | | | |
| | | | | | | | | Шлак от сжигания угля малоопасный | 61120001214 | | | |
| | | | | | | | | Золосшлаковая смесь от сжигания углей малоопасная | 61140001204 | | | |
| | | | | | | | | Зола от сжигания древесного топлива умеренно опасная | 61190001404 | | | |
| | | | | | | | | Золосажевые отложения при очистке оборудования ТЭС, ТЭЦ, котельных малоопасные | 61890202204 | | | |
| | | | | | | | | Отходы (шлам) очистки водопроводных сетей, колодцев | 71080101394 | | | |
| | | | | | | | | Отходы механической очистки промывных вод при регенерации ионообменных смол от водоподготовки | 71090101394 | | | |
| | | | | | | | | Мусор с защитных решеток дождевой (ливневой) канализации | 72100001714 | | | |
| | | | | | | | | Осадок очистных сооружений дождевой (ливневой) канализации малоопасный | 72110001394 | | | |



Министерство природных ресурсов, экологии и имущественных отношений
Оренбургской области

| № п/п | Наименование объекта | Расположение объекта | Год ввода в эксплуатацию | Проектная мощность | Вместимость, тонн | Остаточная вместимость на 01.01.2016, тонн | Количество ежегодно размещаемых/ утилизируемых отходов, тонн | Виды принимаемых отходов | Коды принимаемых отходов | Наличие положительного заключения государственной экологической экспертизы | Оценка соответствия требованиям действующего законодательства РФ | Эксплуатирующая организация |
|-------|----------------------|----------------------|--------------------------|--------------------|-------------------|--|--|---|--------------------------|--|--|-----------------------------|
| | | | | | | | | Отходы (шлам) при очистке сетей, колодцев дождевой (ливневой) канализации | 72180001394 | | | |
| | | | | | | | | Мусор с защитных решеток хозяйственно-бытовой и смешанной канализации малоопасный | 72210101714 | | | |
| | | | | | | | | Осадок с песколовок при очистке хозяйственно-бытовых и смешанных сточных вод малоопасный | 72210201394 | | | |
| | | | | | | | | Осадки с песколовок и отстойников при механической очистке хозяйственно-бытовых и смешанных сточных вод малоопасные | 72210901394 | | | |
| | | | | | | | | Отходы (шлам) при очистке сетей, колодцев хозяйственно-бытовой и смешанной канализации | 72280001394 | | | |
| | | | | | | | | Отходы из жилищ несортированные (исключая крупногабаритные) | 73111001724 | | | |
| | | | | | | | | Мусор и смет уличный | 73120001724 | | | |
| | | | | | | | | Мусор от офисных и бытовых помещений организаций несортированный (исключая крупногабаритный) | 73310001724 | | | |



Министерство природных ресурсов, экологии и имущественных отношений
Оренбургской области

| № п/п | Наименование объекта | Расположение объекта | Год ввода в эксплуатацию | Проектная мощность | Вместимость, тонн | Остаточная вместимость на 01.01.2016, тонн | Количество ежегодно размещаемых/ утилизируемых отходов, тонн | Виды принимаемых отходов | Коды принимаемых отходов | Наличие положительного заключения государственной экологической экспертизы | Оценка соответствия требованиям действующего законодательства РФ | Эксплуатирующая организация |
|-------|----------------------|----------------------|--------------------------|--------------------|-------------------|--|--|--|--------------------------|--|--|-----------------------------|
| | | | | | | | | Мусор и смет производственных помещений малоопасный | 73321001724 | | | |
| | | | | | | | | Мусор и смет от уборки складских помещений малоопасный | 73322001724 | | | |
| | | | | | | | | Смет с территории гаража, автостоянки малоопасный | 73331001714 | | | |
| | | | | | | | | Смет с территории автозаправочной станции малоопасный | 73331002714 | | | |
| | | | | | | | | Смет с территории предприятия малоопасный | 73339001714 | | | |
| | | | | | | | | Отходы (осадки) из выгребных ям | 73210001304 | | | |
| | | | | | | | | Отходы кухонь и организаций общественного питания несортированные прочие | 73610002724 | | | |
| | | | | | | | | Отходы (мусор) от уборки помещений парикмахерских, салонов красоты, соляриев | 73941001724 | | | |
| | | | | | | | | Древесные отходы от сноса и разборки зданий | 81210101724 | | | |
| | | | | | | | | Мусор от сноса и разборки зданий несортированный | 81290101724 | | | |
| | | | | | | | | Отходы затвердевшего строительного раствора в кусковой форме | 82240101214 | | | |
| | | | | | | | | Обрезь и лом гипсокартонных листов | 82411001204 | | | |



Министерство природных ресурсов, экологии и имущественных отношений
Оренбургской области

| № п/п | Наименование объекта | Расположение объекта | Год ввода в эксплуатацию | Проектная мощность | Вместимость, тонн | Остаточная вместимость на 01.01.2016, тонн | Количество ежегодно размещаемых/ утилизируемых отходов, тонн | Виды принимаемых отходов | Коды принимаемых отходов | Наличие положительного заключения государственной экологической экспертизы | Оценка соответствия требованиям действующего законодательства РФ | Эксплуатирующая организация |
|-------|----------------------|--|--------------------------|--------------------|-------------------|--|--|--|--------------------------|--|--|-----------------------------|
| | | | | | | | | Отходы шпатлевки | 82490001294 | | | |
| | | | | | | | | Отходы рубероида | 82621001514 | | | |
| | | | | | | | | Отходы толи | 82622001514 | | | |
| | | | | | | | | Отходы линолеума незагрязненные | 82710001514 | | | |
| | | | | | | | | Отходы (мусор) от строительных и ремонтных работ | 89000001724 | | | |
| | | | | | | | | Шпатели отработанные, загрязненные штукатурными материалами | 89112001524 | | | |
| | | | | | | | | Шлак сварочный | 91910002204 | | | |
| | | | | | | | | Тормозные колодки отработанные с остатками накладок асбестовых | 92031002524 | | | |
| | | | | | | | | Фильтры воздушные автотранспортных средств отработанные | 92130101524 | | | |
| 34 | Полигон ТБО | 56:41:0103066:526 56:41:0103066:819 г. Медногорск, ул. Загородное шоссе, 1, Оренбургская обл. | 2005 | 6 260 тонн/год | 93 905 | 32 035 | 8000 | Спецодежда из хлопчатобумажного и смешанных волокон, утратившая потребительские свойства, незагрязненная | 40211001624 | Да (заключение ГЭЭ, выдано Оренбургским областным комитетом экологии и природных ресурсов, от 29.12.1995 №02/08-1064) | Соответствует (приказ Росприроднадзора от 01.08.2014 №479 о включении объекта в ГРОРО) | ООО «Мечта» |
| | | | | | | | Мусор от офисных и бытовых помещений организаций несортированный (исключая крупногабаритный) | 73310001724 | | | | |
| | | | | | | | Обувь кожаная рабочая, утратившая потребительские свойства | 40310100524 | | | | |
| | | | | | | | Смет с территории предприятия малоопасный | 73339001714 | | | | |



Министерство природных ресурсов, экологии и имущественных отношений
Оренбургской области

| № п/п | Наименование объекта | Расположение объекта | Год ввода в эксплуатацию | Проектная мощность | Вместимость, тонн | Остаточная вместимость на 01.01.2016, тонн | Количество ежегодно размещаемых/ утилизируемых отходов, тонн | Виды принимаемых отходов | Коды принимаемых отходов | Наличие положительного заключения государственной экологической экспертизы | Оценка соответствия требованиям действующего законодательства РФ | Эксплуатирующая организация |
|-------|----------------------|----------------------|--------------------------|--------------------|-------------------|--|--|---|--------------------------|--|--|-----------------------------|
| | | | | | | | | Отходы резиноасбестовых изделий незагрязненные | 45570000714 | | | |
| | | | | | | | | Тормозные колодки отработанные с остатками накладок асбестовых | 92031002524 | | | |
| | | | | | | | | Шлак сварочный | 91910002204 | | | |
| | | | | | | | | Отходы бумаги и картона, содержащие отходы фотобумаги | 40581001294 | | | |
| | | | | | | | | Мусор от сноса и разборки зданий несортированный | 81290101724 | | | |
| | | | | | | | | Пыль (порошок) абразивные от шлифования черных металлов с содержанием металла менее 50% | 36122102424 | | | |
| | | | | | | | | Зола от сжигания угля малоопасная | 61110001404 | | | |
| | | | | | | | | Отходы абразивных материалов в виде пыли | 45620051424 | | | |
| | | | | | | | | Мусор с защитных решеток хозяйственно-бытовой и смешанной канализации малоопасный | 72210101714 | | | |
| | | | | | | | | Смет с территории гаража, автостоянки малоопасный | 73331001714 | | | |
| | | | | | | | | Твердые остатки от сжигания нефтесодержащих отходов | 74721101404 | | | |
| | | | | | | | | Отходы песка от очистных и пескоструйных устройств | 36311001494 | | | |



Министерство природных ресурсов, экологии и имущественных отношений
Оренбургской области

| № п/п | Наименование объекта | Расположение объекта | Год ввода в эксплуатацию | Проектная мощность | Вместимость, тонн | Остаточная вместимость на 01.01.2016, тонн | Количество ежегодно размещаемых/ утилизируемых отходов, тонн | Виды принимаемых отходов | Коды принимаемых отходов | Наличие положительного заключения государственной экологической экспертизы | Оценка соответствия требованиям действующего законодательства РФ | Эксплуатирующая организация |
|-------|----------------------|----------------------|--------------------------|--------------------|-------------------|--|--|---|--------------------------|--|--|-----------------------------|
| | | | | | | | | Молочная продукция некондиционная | 30115901104 | | | |
| | | | | | | | | Пыль солодовая | 3012400444 | | | |
| | | | | | | | | Стружка кож хромового дубления | 30413101224 | | | |
| | | | | | | | | Шлам от шлифовки кож | 30413201394 | | | |
| | | | | | | | | Кожная пыль (мука) | 30413202424 | | | |
| | | | | | | | | Обрезь кож хромового дубления | 30431101294 | | | |
| | | | | | | | | Отходы шлаковаты незагрязненные | 45711101204 | | | |
| | | | | | | | | Мусор и смет производственных помещений малоопасный | 73321001724 | | | |
| | | | | | | | | Лом кислотоупорного кирпича | 91300101204 | | | |
| | | | | | | | | Золошлаковая смесь от сжигания углей малоопасная | 61140001204 | | | |
| | | | | | | | | Отходы (мусор) от строительных и ремонтных работ | 89000001724 | | | |
| | | | | | | | | Отходы рубероида | 82621001514 | | | |
| | | | | | | | | Отходы из жилищ несортированные (исключая крупногабаритные) | 73111001724 | | | |
| | | | | | | | | Лом пазогребневых плит незагрязненный | 82411002204 | | | |
| | | | | | | | | Пыль древесная от шлифовки натуральной чистой древесины | 30531101424 | | | |
| | | | | | | | | Обрезь фанеры, содержащей связующие смолы | 30531201294 | | | |



Министерство природных ресурсов, экологии и имущественных отношений
Оренбургской области

| № п/п | Наименование объекта | Расположение объекта | Год ввода в эксплуатацию | Проектная мощность | Вместимость, тонн | Остаточная вместимость на 01.01.2016, тонн | Количество ежегодно размещаемых/ утилизируемых отходов, тонн | Виды принимаемых отходов | Коды принимаемых отходов | Наличие положительного заключения государственной экологической экспертизы | Оценка соответствия требованиям действующего законодательства РФ | Эксплуатирующая организация |
|-------|----------------------|----------------------|--------------------------|--------------------|-------------------|--|--|---|--------------------------|--|--|-----------------------------|
| | | | | | | | | Опилки древесно-стружечных и/или древесно-волоконистых плит | 30531311434 | | | |
| | | | | | | | | Брак фанерных заготовок, содержащих связующие смолы | 30531202294 | | | |
| | | | | | | | | Песок формовочный горелый отработанный малоопасный | 35715001494 | | | |
| | | | | | | | | Стружка древесно-стружечных и/или древесно-волоконистых плит | 30531321224 | | | |
| | | | | | | | | Брак древесно-стружечных и/или древесно-волоконистых плит | 30531343204 | | | |
| | | | | | | | | Отходы шпатлевки | 82490001294 | | | |
| | | | | | | | | Отходы толи | 82622001514 | | | |
| | | | | | | | | Опилки и стружка разнородной древесины (например, содержащие опилки и стружку древесно-стружечных и/или древесно-волоконистых плит) | 30531331204 | | | |
| | | | | | | | | Обрезки, кусковые отходы древесно-стружечных и/или древесно-волоконистых плит | 30531341214 | | | |
| | | | | | | | | Обрезь разнородной древесины (например, содержащая обрезь древесно-стружечных и/или древесно-волоконистых плит) | 30531311434 | | | |



Министерство природных ресурсов, экологии и имущественных отношений
Оренбургской области

| № п/п | Наименование объекта | Расположение объекта | Год ввода в эксплуатацию | Проектная мощность | Вместимость, тонн | Остаточная вместимость на 01.01.2016, тонн | Количество ежегодно размещаемых/ утилизируемых отходов, тонн | Виды принимаемых отходов | Коды принимаемых отходов | Наличие положительного заключения государственной экологической экспертизы | Оценка соответствия требованиям действующего законодательства РФ | Эксплуатирующая организация |
|-------|----------------------|----------------------|--------------------------|--------------------|-------------------|--|--|---|--------------------------|--|--|-----------------------------|
| | | | | | | | | Пыль при изготовлении и обработке древесно-стружечных и/или древесноволокнистых плит | 30531351424 | | | |
| | | | | | | | | Стружка разнородной древесины (например, содержащая стружку древесно-стружечных и/или древесноволокнистых плит) | 30531322224 | | | |
| | | | | | | | | Опилки разнородной древесины (например, содержащие опилки древесно-стружечных и/или древесноволокнистых плит) | 30531312434 | | | |
| | | | | | | | | Шлам при обработке разнородной древесины (например, содержащий шлам древесно-стружечных и/или древесноволокнистых плит) | 30531362394 | | | |
| | | | | | | | | Фильтры воздушные автотранспортных средств отработанные | 92130101524 | | | |
| | | | | | | | | Пыль при обработке разнородной древесины (например, содержащая пыль древесно-стружечных и/или древесноволокнистых плит) | 30531352424 | | | |



Министерство природных ресурсов, экологии и имущественных отношений
Оренбургской области

| № п/п | Наименование объекта | Расположение объекта | Год ввода в эксплуатацию | Проектная мощность | Вместимость, тонн | Остаточная вместимость на 01.01.2016, тонн | Количество ежегодно размещаемых/ утилизируемых отходов, тонн | Виды принимаемых отходов | Коды принимаемых отходов | Наличие положительного заключения государственной экологической экспертизы | Оценка соответствия требованиям действующего законодательства РФ | Эксплуатирующая организация |
|-------|----------------------|----------------------|--------------------------|--------------------|-------------------|--|--|---|--------------------------|--|--|-----------------------------|
| | | | | | | | | Шлам при изготовлении и обработке древесностружечных и/или древесноволокнистых плит | 30531361394 | | | |
| | | | | | | | | Отходы бумаги с нанесенным лаком при брошюровочно-переплетной и отделочной деятельности | 30713101294 | | | |
| | | | | | | | | Отходы бумажной клеевой ленты при брошюровочно-переплетной и отделочной деятельности | 30713102294 | | | |
| | | | | | | | | Керамические формы от литья черных металлов отработанные | 35715002294 | | | |
| | | | | | | | | Отходы поливинилхлорида в виде изделий или лома изделий незагрязненные | 43510003514 | | | |
| | | | | | | | | Отходы фанеры и изделий из нее незагрязненные | 40421001514 | | | |
| | | | | | | | | Отходы бумаги с клеевым слоем | 40529002294 | | | |
| | | | | | | | | Отходы фотобумаги | 41714001294 | | | |
| | | | | | | | | Отходы поливинилхлорида в виде пленки и изделий из нее незагрязненные | 43510002294 | | | |
| | | | | | | | | Отходы базальтового волокна и материалов на его основе | 45711201204 | | | |



Министерство природных ресурсов, экологии и имущественных отношений
Оренбургской области

| № п/п | Наименование объекта | Расположение объекта | Год ввода в эксплуатацию | Проектная мощность | Вместимость, тонн | Остаточная вместимость на 01.01.2016, тонн | Количество ежегодно размещаемых/ утилизируемых отходов, тонн | Виды принимаемых отходов | Коды принимаемых отходов | Наличие положительного заключения государственной экологической экспертизы | Оценка соответствия требованиям действующего законодательства РФ | Эксплуатирующая организация |
|-------|----------------------|----------------------|--------------------------|--------------------|-------------------|--|--|--|--------------------------|--|--|-----------------------------|
| | | | | | | | | Пыль (порошок) от шлифования черных металлов с содержанием металла 50% и более | 36122101424 | | | |
| | | | | | | | | Отходы древесно-стружечных плит и изделий из них незагрязненные | 40422001514 | | | |
| | | | | | | | | Отходы изделий из древесины с масляной пропиткой | 40424001514 | | | |
| | | | | | | | | Отходы изделий из древесины с пропиткой и покрытиями несортированные | 40429099514 | | | |
| | | | | | | | | Отходы пенопласта на основе поливинилхлорида незагрязненные | 43510001204 | | | |
| | | | | | | | | Отходы прочих теплоизоляционных материалов на основе минерального волокна незагрязненные | 45711901204 | | | |
| | | | | | | | | Зола от сжигания древесного топлива умеренно опасная | 61190001404 | | | |
| | | | | | | | | Отходы (шлам) очистки водопроводных сетей, колодцев | 71080101394 | | | |
| | | | | | | | | Золосажевые отложения при очистке оборудования ТЭС, ТЭЦ, котельных малоопасные | 61890202204 | | | |



Министерство природных ресурсов, экологии и имущественных отношений
Оренбургской области

| № п/п | Наименование объекта | Расположение объекта | Год ввода в эксплуатацию | Проектная мощность | Вместимость, тонн | Остаточная вместимость на 01.01.2016, тонн | Количество ежегодно размещаемых/ утилизируемых отходов, тонн | Виды принимаемых отходов | Коды принимаемых отходов | Наличие положительного заключения государственной экологической экспертизы | Оценка соответствия требованиям действующего законодательства РФ | Эксплуатирующая организация |
|-------|----------------------|----------------------|--------------------------|--------------------|-------------------|--|--|---|--------------------------|--|--|-----------------------------|
| | | | | | | | | Отходы механической очистки промывных вод при регенерации ионообменных смол | 71090101394 | | | |
| | | | | | | | | Мусор с защитных решеток дождевой (ливневой) канализации | 72100001714 | | | |
| | | | | | | | | Отходы (шлам) при очистке сетей, колодцев дождевой (ливневой) канализации | 72180001394 | | | |
| | | | | | | | | Осадок очистных сооружений дождевой (ливневой) канализации малоопасный | 72110001394 | | | |
| | | | | | | | | Осадок с песколовков при очистке хозяйственно-бытовых и смешанных сточных вод малоопасный | 72210201394 | | | |
| | | | | | | | | Мусор и смет уличный | 73120001724 | | | |
| | | | | | | | | Мусор и смет от уборки складских помещений малоопасный | 73322001724 | | | |
| | | | | | | | | Обрезь и лом гипсокартонных листов | 82411001204 | | | |
| | | | | | | | | Отходы кухонь и организаций общественного питания несортированные прочие | 73610002724 | | | |
| | | | | | | | | Отходы затвердевшего строительного раствора в кусковой форме | 82240101214 | | | |



Министерство природных ресурсов, экологии и имущественных отношений
Оренбургской области

| № п/п | Наименование объекта | Расположение объекта | Год ввода в эксплуатацию | Проектная мощность | Вместимость, тонн | Остаточная вместимость на 01.01.2016, тонн | Количество ежегодно размещаемых/ утилизируемых отходов, тонн | Виды принимаемых отходов | Коды принимаемых отходов | Наличие положительного заключения государственной экологической экспертизы | Оценка соответствия требованиям действующего законодательства РФ | Эксплуатирующая организация |
|-------|----------------------|----------------------|--------------------------|--------------------|-------------------|--|--|--|--------------------------|--|--|-----------------------------|
| | | | | | | | | Отходы линолеума незагрязненные | 82710001514 | | | |
| | | | | | | | | Шпатели отработанные, загрязненные штукатурными материалами | 89112001524 | | | |
| | | | | | | | | Окалина при термической резке черных металлов | 36140101204 | | | |
| | | | | | | | | Инструменты лакокрасочные (кисти, валики), загрязненные лакокрасочными материалами (в количестве менее 5 %) | 89111002524 | | | |
| | | | | | | | | Отходы упаковочных материалов из бумаги и картона, загрязненные неметаллическими нерастворимыми или малорастворимыми минеральными продуктами | 40591131604 | | | |
| | | | | | | | | Изделия текстильные прорезиненные, утратившие потребительские свойства, незагрязненные | 43113001524 | | | |
| | | | | | | | | Резинотехнические изделия отработанные со следами продуктов органического синтеза | 43320101514 | | | |
| | | | | | | | | Тара полипропиленовая, загрязненная малорастворимыми карбонатами | 43812201514 | | | |
| | | | | | | | | Тара полипропиленовая, загрязненная неорганическими | 43812202514 | | | |



Министерство природных ресурсов, экологии и имущественных отношений
Оренбургской области

| № п/п | Наименование объекта | Расположение объекта | Год ввода в эксплуатацию | Проектная мощность | Вместимость, тонн | Остаточная вместимость на 01.01.2016, тонн | Количество ежегодно размещаемых/ утилизируемых отходов, тонн | Виды принимаемых отходов | Коды принимаемых отходов | Наличие положительного заключения государственной экологической экспертизы | Оценка соответствия требованиям действующего законодательства РФ | Эксплуатирующая организация |
|-------|----------------------|----------------------|--------------------------|--------------------|-------------------|--|--|---|--------------------------|--|--|-----------------------------|
| | | | | | | | | сульфатами | | | | |
| | | | | | | | | Тара полиэтиленовая, загрязненная поверхностно-активными веществами | 43811901514 | | | |
| | | | | | | | | Тара полипропиленовая, загрязненная минеральными удобрениями | 43812203514 | | | |
| | | | | | | | | Шлак от сжигания угля малоопасный | 61120001214 | | | |
| | | | | | | | | Резинотехнические изделия отработанные, загрязненные малорастворимыми неорганическими солями кальция | 43310101514 | | | |
| | | | | | | | | Тара полиэтиленовая, загрязненная неорганическими нерастворимыми или малорастворимыми минеральными веществами | 43811201514 | | | |
| | | | | | | | | Зола от сжигания лузги подсолнечной | 61191001494 | | | |
| | | | | | | | | Ткань из натуральных и смешанных волокон, загрязненная оксидными связующими | 44321210604 | | | |
| | | | | | | | | Песок кварцевый фильтров очистки природной воды, загрязненный оксидами железа | 44370101494 | | | |



Министерство природных ресурсов, экологии и имущественных отношений
Оренбургской области

| № п/п | Наименование объекта | Расположение объекта | Год ввода в эксплуатацию | Проектная мощность | Вместимость, тонн | Остаточная вместимость на 01.01.2016, тонн | Количество ежегодно размещаемых/утилизируемых отходов, тонн | Виды принимаемых отходов | Коды принимаемых отходов | Наличие положительного заключения государственной экологической экспертизы | Оценка соответствия требованиям действующего законодательства РФ | Эксплуатирующая организация |
|-------|----------------------|----------------------|--------------------------|--------------------|-------------------|--|---|---|--------------------------|--|--|-----------------------------|
| | | | | | | | | Коробки фильтрующе-поглощающие противогазов, утратившие потребительские свойства | 49110201524 | | | |
| | | | | | | | | Уголь активированный отработанный из фильтрующе-поглощающих коробок противогазов | 49110202494 | | | |
| | | | | | | | | Смет с территории автозаправочной станции малоопасный | 73331002714 | | | |
| | | | | | | | | Изделия из фрикционных материалов на основе асбеста, используемые для тормозов, сцеплений или аналогичных устройств, отработанные | 45590101614 | | | |
| | | | | | | | | Отходы жиров при разгрузке жируловителей | 73610101394 | | | |
| | | | | | | | | Ткань фильтровальная из полимерных волокон, загрязненная малорастворимыми неорганическими солями кальция | 44322103624 | | | |
| | | | | | | | | Ткань фильтровальная из полимерных волокон, загрязненная нерастворимыми природными фосфатами и алюмосиликатами | 44322104624 | | | |



Министерство природных ресурсов, экологии и имущественных отношений
Оренбургской области

| № п/п | Наименование объекта | Расположение объекта | Год ввода в эксплуатацию | Проектная мощность | Вместимость, тонн | Остаточная вместимость на 01.01.2016, тонн | Количество ежегодно размещаемых/ утилизируемых отходов, тонн | Виды принимаемых отходов | Коды принимаемых отходов | Наличие положительного заключения государственной экологической экспертизы | Оценка соответствия требованиям действующего законодательства РФ | Эксплуатирующая организация |
|-------|----------------------|----------------------|--------------------------|--------------------|-------------------|--|--|---|--------------------------|--|--|-----------------------------|
| | | | | | | | | Ткань фильтровальная из полимерных волокон отработанная, загрязненная пылью синтетических алюмосиликатов | 44322105614 | | | |
| | | | | | | | | Лом кислотоупорных материалов в смеси | 91300901624 | | | |
| | | | | | | | | Отходы (осадки) очистки промывных вод при регенерации песчаных фильтров обезжелезивания природной воды | 71012001394 | | | |
| | | | | | | | | Фильтры из полиэфирного волокна отработанные при подготовке воды для получения пара | 71021301614 | | | |
| | | | | | | | | Осадок механической очистки упаренных сульфатсодержащих промывных вод регенерации ионообменных смол от водоподготовки речной воды | 71090102334 | | | |
| | | | | | | | | Осадки с песколовков и отстойников при механической очистке хозяйственно-бытовых и смешанных сточных вод малоопасные | 72210901394 | | | |
| | | | | | | | | Лом футеровок печей производств химических веществ и химических продуктов | 91215001204 | | | |



Министерство природных ресурсов, экологии и имущественных отношений
Оренбургской области

| № п/п | Наименование объекта | Расположение объекта | Год ввода в эксплуатацию | Проектная мощность | Вместимость, тонн | Остаточная вместимость на 01.01.2016, тонн | Количество ежегодно размещаемых/ утилизируемых отходов, тонн | Виды принимаемых отходов | Коды принимаемых отходов | Наличие положительного заключения государственной экологической экспертизы | Оценка соответствия требованиям действующего законодательства РФ | Эксплуатирующая организация |
|-------|---------------------------------|---|--------------------------|--------------------|-------------------|--|--|--|--------------------------|--|--|---|
| | | | | | | | | Отходы (мусор) от уборки помещений парикмахерских, салонов красоты, соляриев | 73941001724 | | | |
| | | | | | | | | Смесь отходов пластмассовых изделий при сортировке твердых коммунальных отходов | 74111001724 | | | |
| | | | | | | | | Пыль газоочистки узлов перегрузки твердых коммунальных отходов | 74710101424 | | | |
| | | | | | | | | Обрезки спилка хромовой кожи | 30412101294 | | | |
| 35 | Полигон твердых бытовых отходов | 56:46:0101016:1123 г. Ясный, шоссе Домбаровское, 5, Оренбургская обл. | 2005 | 8 820 тонн/год | 208 166 | 119 966 | 8 820 | Мусор от бытовых помещений организаций несортированный (исключая крупногабаритный) | 9120040001004 | Да (Заключение ГЭЭ, утверждено приказом Комитета природных ресурсов по Оренбургской области от 12.10.2001 №386-Э) | Соответствует (приказ Росприроднадзора от 30.04.2015 №377 о включении объекта в ГРОРО) | МУП «Полигон ТБО» МО Ясенский городской округ |
| | | | | | | | Отходы потребления на производстве, подобные коммунальным (смет с территории) | 9120000000000 | | | | |
| | | | | | | | Резиноасбестовые отходы (в том числе изделия отработанные и брак) | 5750030001004 | | | | |
| | | | | | | | Отходы сложного комбинированного состава в виде изделий, оборудования, устройств, не вошедшие в другие пункты (отработанные воздушные фильтры) | 9200000000000 | | | | |



Министерство природных ресурсов, экологии и имущественных отношений
Оренбургской области

| № п/п | Наименование объекта | Расположение объекта | Год ввода в эксплуатацию | Проектная мощность | Вместимость, тонн | Остаточная вместимость на 01.01.2016, тонн | Количество ежегодно размещаемых/ утилизируемых отходов, тонн | Виды принимаемых отходов | Коды принимаемых отходов | Наличие положительного заключения государственной экологической экспертизы | Оценка соответствия требованиям действующего законодательства РФ | Эксплуатирующая организация |
|-------|----------------------|----------------------|--------------------------|--------------------|-------------------|--|--|--|--------------------------|--|--|-----------------------------|
| | | | | | | | | Разнородные отходы бумаги и картона | 1879010001004 | | | |
| | | | | | | | | Отходы сложного комбинированного состава в виде изделий, оборудования, устройств, не вошедшие в другие пункты (отходы офисной техники) | 9200000000000 | | | |
| | | | | | | | | Отходы кухонь и предприятий общественного питания | 9120100000000 | | | |
| | | | | | | | | Отходы из жилищ несортированные (исключая крупногабаритные) | 9110010001004 | | | |
| | | | | | | | | Мусор строительный от разборки зданий | 9120060101004 | | | |
| | | | | | | | | Абразивная пыль и порошок от шлифования черных металлов (с содержанием металла менее 50%) | 3140030011004 | | | |
| | | | | | | | | Отходы песка | 3140230001000 | | | |
| | | | | | | | | Отходы тканей, старая одежда | 5810110001000 | | | |
| | | | | | | | | Обувь кожаная рабочая, потерявшая потребительские свойства | 1470060113004 | | | |
| | | | | | | | | Отходы затвердевшего поливинилхлорида и пенопласта на его базе | 5710160001004 | | | |
| | | | | | | | | Отходы растениеводства, парникового хозяйства | 1112000000000 | | | |
| | | | | | | | | Отходы рубероида | 1872040101014 | | | |



Министерство природных ресурсов, экологии и имущественных отношений
Оренбургской области

| № п/п | Наименование объекта | Расположение объекта | Год ввода в эксплуатацию | Проектная мощность | Вместимость, тонн | Остаточная вместимость на 01.01.2016, тонн | Количество ежегодно размещаемых/утилизируемых отходов, тонн | Виды принимаемых отходов | Коды принимаемых отходов | Наличие положительного заключения государственной экологической экспертизы | Оценка соответствия требованиям действующего законодательства РФ | Эксплуатирующая организация |
|-------|------------------------------|--|--------------------------|--------------------|-------------------|--|---|---|--------------------------|---|--|-----------------------------|
| | | | | | | | | Прочие твердые минеральные отходы (шифер кровельный) | 3140000000000 | | | |
| | | | | | | | | Текстиль загрязненный | 5820000000000 | | | |
| | | | | | | | | Отходы шлаковаты | 3140160101004 | | | |
| | | | | | | | | Отходы смеси затвердевших разнородных пластмасс (отходы средств индивидуальной защиты) | 5710990001004 | | | |
| | | | | | | | | Золы, шлаки и пыль от топочных установок и от термической обработки отходов | 3130000000000 | | | |
| | | | | | | | | Отходы мела в виде порошка или пыли | 3140130511004 | | | |
| | | | | | | | | Пыль древесная от шлифовки натуральной чистой древесины | 1711070011004 | | | |
| | | | | | | | | Отходы (осадки) при механической и биологической очистки сточных вод | 9430000000000 | | | |
| 36 | Полигон промышленных отходов | 556:00:0000000:22 56:42:0307001:63 ул. Заводская, 1, г. Новотроицк, Оренбургская обл. | 2015 | 140 000 тонн/год | 1 276 692 | 1 276 692 | 98 889 | Смолка кислая при сернокислотной очистке коксового газа от аммиака | 30813001313 | Да (Заключение ГЭЭ утверждено приказом Росприроднадзора по ПФО от 21.03.2012 №238) | Соответствует (приказ Росприроднадзора от 07.04.2016 №168 о включении объекта в ГРОРО) | АО «Уральская сталь» |
| | | | | | | | | Нефтяные промышленные жидкости, утратившие потребительские свойства, не загрязненные веществами 1-2 классов опасности | 40631001313 | | | |



Министерство природных ресурсов, экологии и имущественных отношений
Оренбургской области

| № п/п | Наименование объекта | Расположение объекта | Год ввода в эксплуатацию | Проектная мощность | Вместимость, тонн | Остаточная вместимость на 01.01.2016, тонн | Количество ежегодно размещаемых/ утилизируемых отходов, тонн | Виды принимаемых отходов | Коды принимаемых отходов | Наличие положительного заключения государственной экологической экспертизы | Оценка соответствия требованиям действующего законодательства РФ | Эксплуатирующая организация |
|-------|----------------------|----------------------|--------------------------|--------------------|-------------------|--|--|---|--------------------------|--|--|-----------------------------|
| | | | | | | | | Отходы зачистки оборудования для сепарации масел минеральных отработанных | 74361181393 | | | |
| | | | | | | | | Шлам шлифовальный маслодержащий | 36122203393 | | | |
| | | | | | | | | Шлам очистки емкостей и трубопроводов от нефти и нефтепродуктов | 91120002393 | | | |
| | | | | | | | | Осадок механической очистки нефте содержащих сточных вод, содержащий нефтепродукты в количестве менее 15% | 72310202394 | | | |
| | | | | | | | | Обувь кожаная рабочая, утратившая потребительские свойства | 40310100524 | | | |
| | | | | | | | | Отходы рубероида | 82621001514 | | | |
| | | | | | | | | Пыль формовочной земли | 35719511424 | | | |
| | | | | | | | | Отходы известняка, доломита и мела в виде порошка и пыли малоопасные | 23111203404 | | | |
| | | | | | | | | Пыль кирпичная | 34321002424 | | | |
| | | | | | | | | Отходы шлаковаты незагрязненные | 45711101204 | | | |
| | | | | | | | | Отходы базальтового волокна и материалов на его основе | 45711201204 | | | |



Министерство природных ресурсов, экологии и имущественных отношений
Оренбургской области

| № п/п | Наименование объекта | Расположение объекта | Год ввода в эксплуатацию | Проектная мощность | Вместимость, тонн | Остаточная вместимость на 01.01.2016, тонн | Количество ежегодно размещаемых/ утилизируемых отходов, тонн | Виды принимаемых отходов | Коды принимаемых отходов | Наличие положительного заключения государственной экологической экспертизы | Оценка соответствия требованиям действующего законодательства РФ | Эксплуатирующая организация |
|-------|----------------------|----------------------|--------------------------|--------------------|-------------------|--|--|---|--------------------------|--|--|-----------------------------|
| | | | | | | | | Пыль (порошок) абразивные от шлифования черных металлов с содержанием металла менее 50% | 36122102424 | | | |
| | | | | | | | | Отходы асбеста в кусковой форме | 34851101204 | | | |
| | | | | | | | | Смет с территории предприятия малоопасный | 73339001714 | | | |
| | | | | | | | | Отходы поливинилхлорида в виде изделий или лома изделий незагрязненные | 43510003514 | | | |
| | | | | | | | | Сальниковая набивка асбесто-графитовая промасленная (содержание масла менее 15%) | 91920202604 | | | |
| | | | | | | | | Изделия из фрикционных материалов на основе асбеста, используемые для тормозов, сцеплений или аналогичных устройств, отработанные | 45590101614 | | | |
| | | | | | | | | Тара полиэтиленовая, загрязненная лакокрасочными материалами (содержание менее 5%) | 43811102514 | | | |
| | | | | | | | | Картриджи печатающих устройств с содержанием тонера менее 7 % отработанные | 48120302524 | | | |



Министерство природных ресурсов, экологии и имущественных отношений
Оренбургской области

| № п/п | Наименование объекта | Расположение объекта | Год ввода в эксплуатацию | Проектная мощность | Вместимость, тонн | Остаточная вместимость на 01.01.2016, тонн | Количество ежегодно размещаемых/ утилизируемых отходов, тонн | Виды принимаемых отходов | Коды принимаемых отходов | Наличие положительного заключения государственной экологической экспертизы | Оценка соответствия требованиям действующего законодательства РФ | Эксплуатирующая организация |
|-------|----------------------------|--|--------------------------|--------------------|-------------------|--|--|---|--------------------------|--|--|---|
| | | | | | | | | Клавиатура, манипулятор «мышь» с соединительными проводами, утратившие потребительские свойства | 48120401524 | | | |
| | | | | | | | | Отходы резиноасбестовых изделий незагрязненные | 45570000714 | | | |
| | | | | | | | | Твердые остатки от сжигания нефтесодержащих отходов | 74721101404 | | | |
| | | | | | | | | Отходы (мусор) от строительных и ремонтных работ | 89000001724 | | | |
| | | | | | | | | Лом асфальтовых и асфальтобетонных покрытий | 83020001714 | | | |
| | | | | | | | | Песок, загрязненный нефтью или нефтепродуктами (содержание нефти или нефтепродуктов менее 15%) | 91920102394 | | | |
| | | | | | | | | Пыль газоочистки щебеночная | 23111205424 | | | |
| 37 | Полигон для размещения ТКО | г. Оренбург, Оренбургская обл., адрес ориентира - АЗС, Загородное шоссе, 7 | 1971 | – | 8 250 000 | 6 619 843 | 37 049 | Обувь кожаная рабочая, утратившая потребительские свойства | 40310100524 | | Соответствует (приказ Росприроднадзора от 18.03.2016 №138 о включении объекта в ГРОПО) | ОАО «Управляющая компания «Оренбургский областной центр вторичных ресурсов» |
| | | | | | | | | Отходы бумаги с нанесенным лаком при брошюровочно-переплетной и отделочной деятельности | 30713101294 | | | |



Министерство природных ресурсов, экологии и имущественных отношений
Оренбургской области

| № п/п | Наименование объекта | Расположение объекта | Год ввода в эксплуатацию | Проектная мощность | Вместимость, тонн | Остаточная вместимость на 01.01.2016, тонн | Количество ежегодно размещаемых/ утилизируемых отходов, тонн | Виды принимаемых отходов | Коды принимаемых отходов | Наличие положительного заключения государственной экологической экспертизы | Оценка соответствия требованиям действующего законодательства РФ | Эксплуатирующая организация |
|-------|----------------------|----------------------|--------------------------|--------------------|-------------------|--|--|---|--------------------------|--|--|-----------------------------|
| | | | | | | | | Отходы бумажной клеевой ленты при брошюровочно-переплетной и отделочной деятельности | 30713102294 | | | |
| | | | | | | | | Отходы бумаги с клеевым слоем | 40529002294 | | | |
| | | | | | | | | Отходы фотобумаги | 41714001294 | | | |
| | | | | | | | | Отходы рубероида | 82621001514 | | | |
| | | | | | | | | Отходы толи | 82622001514 | | | |
| | | | | | | | | Отходы бумаги и картона, содержащие отходы фотобумаги | 40581001294 | | | |
| | | | | | | | | Зола от сжигания угля малоопасная | 61110001404 | | | |
| | | | | | | | | Шлак от сжигания угля малоопасный | 61120001514 | | | |
| | | | | | | | | Золошлаковая смесь от сжигания угля малоопасная | 61140001204 | | | |
| | | | | | | | | Пыль (порошок) абразивные от шлифования черных металлов с содержанием металла менее 50% | 36122102424 | | | |
| | | | | | | | | Отходы асбоцемента в кусковой форме | 34642001424 | | | |
| | | | | | | | | Трубы, муфты из асбоцемента, утратившие потребительские свойства, незагрязненные | 45551001514 | | | |
| | | | | | | | | Листы волнистые и плоские, утратившие потребительские свойства, незагрязненные | 45551002514 | | | |



Министерство природных ресурсов, экологии и имущественных отношений
Оренбургской области

| № п/п | Наименование объекта | Расположение объекта | Год ввода в эксплуатацию | Проектная мощность | Вместимость, тонн | Остаточная вместимость на 01.01.2016, тонн | Количество ежегодно размещаемых/ утилизируемых отходов, тонн | Виды принимаемых отходов | Коды принимаемых отходов | Наличие положительного заключения государственной экологической экспертизы | Оценка соответствия требованиям действующего законодательства РФ | Эксплуатирующая организация |
|-------|----------------------|----------------------|--------------------------|--------------------|-------------------|--|--|---|--------------------------|--|--|-----------------------------|
| | | | | | | | | Лом и отходы прочих изделий из асбоцемента незагрязненные | 45551099514 | | | |
| | | | | | | | | Брак шлаковаты | 34855031204 | | | |
| | | | | | | | | Отходы шлаковаты незагрязненные | 45711101204 | | | |
| | | | | | | | | Отходы базальтового волокна и материалов на его основе | | | | |
| | | | | | | | | Отходы асфальтобетона и/или асфальтобетонной смеси в виде пыли | 34852101424 | | | |
| | | | | | | | | Отходы абразивных материалов в виде порошка | 45620052414 | | | |
| | | | | | | | | Шлак сварочный | 91910002204 | | | |
| | | | | | | | | Отходы продукции из пленкосинтокартона незагрязненные | 43613001204 | | | |
| | | | | | | | | Отходы пленкоасбокартона незагрязненные | 45531001204 | | | |
| | | | | | | | | Отходы пенопласта на основе поливинилхлорида незагрязненные | 43510001204 | | | |
| | | | | | | | | Отходы поливинилхлорида в виде пленки и изделий из нее незагрязненные | 43510002294 | | | |
| | | | | | | | | Отходы резиноасбестовых изделий незагрязненные | 45570000714 | | | |



Министерство природных ресурсов, экологии и имущественных отношений
Оренбургской области

| № п/п | Наименование объекта | Расположение объекта | Год ввода в эксплуатацию | Проектная мощность | Вместимость, тонн | Остаточная вместимость на 01.01.2016, тонн | Количество ежегодно размещаемых/ утилизируемых отходов, тонн | Виды принимаемых отходов | Коды принимаемых отходов | Наличие положительного заключения государственной экологической экспертизы | Оценка соответствия требованиям действующего законодательства РФ | Эксплуатирующая организация |
|-------|----------------------|----------------------|--------------------------|--------------------|-------------------|--|--|---|--------------------------|--|--|-----------------------------|
| | | | | | | | | Отходы коммунальные, подобные коммунальным на производстве, отходы при предоставлении услуг населению | 73000000000 | | | |
| | | | | | | | | Отходы из жилищ несортированные (исключая крупногабаритные) | 73111001724 | | | |
| | | | | | | | | Мусор от офисных и бытовых помещений организаций несортированный (исключая крупногабаритный) | 73310001724 | | | |
| | | | | | | | | Мусор от сноса и разборки зданий несортированный | 81290101724 | | | |
| | | | | | | | | Срыв картона | 30612142295 | | | |
| | | | | | | | | Брак бумажных фильтров | 30625101205 | | | |
| | | | | | | | | Обрезки вулканизированной резины | | | | |
| | | | | | | | | Отходы стекловолокна | 34140001205 | | | |
| | | | | | | | | Бой стекла | 34190101205 | | | |
| | | | | | | | | Отходы керамзита в кусковой форме | 34241001215 | | | |
| | | | | | | | | Бой шамотного кирпича | 34211001205 | | | |
| | | | | | | | | Бой строительного кирпича | 34321001205 | | | |
| | | | | | | | | Бой железобетонных изделий | 34620002205 | | | |
| | | | | | | | | Бой бетонных изделий | 34620001205 | | | |



Министерство природных ресурсов, экологии и имущественных отношений
Оренбургской области

| № п/п | Наименование объекта | Расположение объекта | Год ввода в эксплуатацию | Проектная мощность | Вместимость, тонн | Остаточная вместимость на 01.01.2016, тонн | Количество ежегодно размещаемых/утилизируемых отходов, тонн | Виды принимаемых отходов | Коды принимаемых отходов | Наличие положительного заключения государственной экологической экспертизы | Оценка соответствия требованиям действующего законодательства РФ | Эксплуатирующая организация |
|-------|----------------------|----------------------|--------------------------|--------------------|-------------------|--|---|--|--------------------------|--|--|-----------------------------|
| | | | | | | | | лий | | | | |
| | | | | | | | | Отходы бумаги и картона от канцелярской деятельности и делопроизводства | 40512202605 | | | |
| | | | | | | | | Отходы упаковочной бумаги незагрязненные | 40518201605 | | | |
| | | | | | | | | Отходы упаковочного гофрокартона незагрязненные | 40518401605 | | | |
| | | | | | | | | Отходы упаковочного картона незагрязненные | 40518301605 | | | |
| | | | | | | | | Отходы бумаги вошечной | 40529001295 | | | |
| | | | | | | | | Отходы потребления различных видов картона, кроме черного и коричневого цветов | 40540101205 | | | |
| | | | | | | | | Отходы потребления различных видов белой и цветной бумаги, кроме черного и коричневого цветов | 40540201205 | | | |
| | | | | | | | | Отходы потребления обойной, пачечной, шпульной и других видов бумаги | 40540301205 | | | |
| | | | | | | | | Трубы, трубки из вулканизированной резины, утратившие потребительские свойства, незагрязненные | 43111001515 | | | |
| | | | | | | | | Резинометалличе- | 43130001525 | | | |



Министерство природных ресурсов, экологии и имущественных отношений
Оренбургской области

| № п/п | Наименование объекта | Расположение объекта | Год ввода в эксплуатацию | Проектная мощность | Вместимость, тонн | Остаточная вместимость на 01.01.2016, тонн | Количество ежегодно размещаемых/ утилизируемых отходов, тонн | Виды принимаемых отходов | Коды принимаемых отходов | Наличие положительного заключения государственной экологической экспертизы | Оценка соответствия требованиям действующего законодательства РФ | Эксплуатирующая организация |
|-------|----------------------|----------------------|--------------------------|--------------------|-------------------|--|--|---|--------------------------|--|--|-----------------------------|
| | | | | | | | | ские изделия обработанные незагрязненные | | | | |
| | | | | | | | | Отходы пленки полиэтилена и изделий из нее незагрязненные | 43411002295 | | | |
| | | | | | | | | Отходы полиэтиленовой тары незагрязненной | 43411004515 | | | |
| | | | | | | | | Отходы пленки полипропилена и изделий из нее незагрязненные | 43412002295 | | | |
| | | | | | | | | Отходы полипропиленовой тары незагрязненной | 43412004515 | | | |
| | | | | | | | | Лом и отходы изделий из полипропилена незагрязненные (кроме тары) | 43412003515 | | | |
| | | | | | | | | Лом и отходы изделий из полистирола незагрязненные | 43414103515 | | | |
| | | | | | | | | Лом и отходы изделий из акрилонитрил-бутадиенстирола (пластик АБС) незагрязненные | 43414201515 | | | |
| | | | | | | | | Отходы пенопласта на основе полистирола незагрязненные | 43414101205 | | | |
| | | | | | | | | Отходы пленки полиакрилатов и изделий из нее незагрязненные | 43415101515 | | | |



Министерство природных ресурсов, экологии и имущественных отношений
Оренбургской области

| № п/п | Наименование объекта | Расположение объекта | Год ввода в эксплуатацию | Проектная мощность | Вместимость, тонн | Остаточная вместимость на 01.01.2016, тонн | Количество ежегодно размещаемых/ утилизируемых отходов, тонн | Виды принимаемых отходов | Коды принимаемых отходов | Наличие положительного заключения государственной экологической экспертизы | Оценка соответствия требованиям действующего законодательства РФ | Эксплуатирующая организация |
|-------|----------------------|----------------------|--------------------------|--------------------|-------------------|--|--|---|--------------------------|--|--|-----------------------------|
| | | | | | | | | Лом и отходы изделий из полиэтилен-терефталата незагрязненные | 43418101515 | | | |
| | | | | | | | | Отходы продукции из целлюлоида незагрязненные | 43419101205 | | | |
| | | | | | | | | Отходы продукции из целлофана незагрязненные | 43419901205 | | | |
| | | | | | | | | Отходы полиуретановой пены незагрязненные | 43425001295 | | | |
| | | | | | | | | Отходы полиуретановой пленки незагрязненные | 43425002295 | | | |
| | | | | | | | | Уголь активированный отработанный при осушке воздуха и газов, не загрязненный опасными веществами | 44210401495 | | | |
| | | | | | | | | Абразивные круги отработанные, лом отработанных абразивных кругов | 45610001515 | | | |
| | | | | | | | | Шкурка шлифовальная отработанная | 45620001295 | | | |
| | | | | | | | | Отходы изолированных проводов и кабелей | 48230201525 | | | |
| | | | | | | | | Лампы накаливания, утратившие потребительские свойства | 48241100525 | | | |



Министерство природных ресурсов, экологии и имущественных отношений
Оренбургской области

| № п/п | Наименование объекта | Расположение объекта | Год ввода в эксплуатацию | Проектная мощность | Вместимость, тонн | Остаточная вместимость на 01.01.2016, тонн | Количество ежегодно размещаемых/ утилизируемых отходов, тонн | Виды принимаемых отходов | Коды принимаемых отходов | Наличие положительного заключения государственной экологической экспертизы | Оценка соответствия требованиям действующего законодательства РФ | Эксплуатирующая организация |
|-------|----------------------|----------------------|--------------------------|--------------------|-------------------|--|--|--|--------------------------|--|--|-----------------------------|
| | | | | | | | | Золошлаковая смесь от сжигания углей практически неопасная | 61140002205 | | | |
| | | | | | | | | Зола от сжигания древесного топлива практически неопасная | 61190002405 | | | |
| | | | | | | | | Отходы при очистке котлов от накипи | 61890101205 | | | |
| | | | | | | | | Мусор с защитных решеток при водозаборе | 71011001715 | | | |
| | | | | | | | | Отходы из жилищ крупногабаритные | 73111002215 | | | |
| | | | | | | | | Мусор и смет от уборки парков, скверов, зон массового отдыха, набережных, пляжей и других объектов благоустройства | 73120002725 | | | |
| | | | | | | | | Отходы от уборки территорий кладбищ, колумбариев | 73120003725 | | | |
| | | | | | | | | Прочие твердые коммунальные отходы | 73190000000 | | | |
| | | | | | | | | Отходы (мусор) от уборки территории и помещений объектов оптово-розничной торговли продовольственными товарами | 73510001725 | | | |



Министерство природных ресурсов, экологии и имущественных отношений
Оренбургской области

| № п/п | Наименование объекта | Расположение объекта | Год ввода в эксплуатацию | Проектная мощность | Вместимость, тонн | Остаточная вместимость на 01.01.2016, тонн | Количество ежегодно размещаемых/ утилизируемых отходов, тонн | Виды принимаемых отходов | Коды принимаемых отходов | Наличие положительного заключения государственной экологической экспертизы | Оценка соответствия требованиям действующего законодательства РФ | Эксплуатирующая организация |
|-------|----------------------|----------------------|--------------------------|--------------------|-------------------|--|--|---|--------------------------|--|--|-----------------------------|
| | | | | | | | | Отходы (мусор) от уборки территории и помещений объектов оптово-розничной торговли промышленными товарами | 73510002725 | | | |
| | | | | | | | | Пищевые отходы кухонь и организаций общественного питания несортированные | 73610001305 | | | |
| | | | | | | | | Отходы (мусор) от уборки территории и помещений учебно-воспитательных учреждений | 73710001725 | | | |
| | | | | | | | | Отходы (мусор) от уборки территории и помещений культурно-спортивных учреждений и зрелищных мероприятий | 73710002725 | | | |
| | | | | | | | | Лом кирпичной кладки от сноса и разборки зданий | 81220101205 | | | |
| | | | | | | | | Отходы строительного щебня незагрязненные | 81910003215 | | | |
| | | | | | | | | Отходы цемента в кусковой форме | 82210101215 | | | |
| | | | | | | | | Лом дорожного полотна автомобильных дорог (кроме отходов битума и асфальтовых покрытий) | 83010001715 | | | |



Министерство природных ресурсов, экологии и имущественных отношений
Оренбургской области

| № п/п | Наименование объекта | Расположение объекта | Год ввода в эксплуатацию | Проектная мощность | Вместимость, тонн | Остаточная вместимость на 01.01.2016, тонн | Количество ежегодно размещаемых/ утилизируемых отходов, тонн | Виды принимаемых отходов | Коды принимаемых отходов | Наличие положительного заключения государственной экологической экспертизы | Оценка соответствия требованиям действующего законодательства РФ | Эксплуатирующая организация |
|-------|--|--|--------------------------|------------------------|-------------------|--|--|--|--------------------------|--|--|-----------------------------|
| 38 | Хвостохранилище | 56:18:0412009:19, 56:18:0720004:57, 56:18:0:0045, 56:18:0412009:21, 56:18:0412009:1 пос. Гранитный, Новоорский район, Оренбургская обл. | 2001 | 750 000 тонн/год | 14 862 304 | 14 169 895 | 662 275 | Отходы добычи и обогачения руд цветных металлов (хвосты обогачения) | 22200000000 | Да (заключение ГЭЭ, выдано Государственным комитетом по охране окружающей среды Оренбургской области от 09.08.2000; | Соответствует (приказ Росприроднадзора от 31.12.2014 №870 о включении объекта в ГРОРО) | ЗАО «Ормет» |
| | | | | | | | | | | заключение ГЭЭ, выдано Росприроднадзором по Оренбургской области от 30.10.2012 №Н/ГЭЭ-16 | | |
| 39 | Отвал пустых горных пород рудника «Весенний» | 56:11:0414005:11, 56:11:0414005:6 пос. Прибрежный Домбаровский район, Оренбургская обл. | 2013 | 10 208 000 тонн/год | 111 134 375 | 101 225 705 | 2 013 557 | Отходы добычи и обогачения руд цветных металлов (пустая порода рудника «Весенний») | 22200000000 | Да (заключение ГЭЭ, выдано Росприроднадзором по Приволжскому федеральному округу от 09.04.2013 №366) | Соответствует (приказ Росприроднадзора от 31.12.2014 №870 о включении объекта в ГРОРО) | ЗАО «Ормет» |
| 40 | Отвал пустых горных пород рудника «Джусинский» | 56:02:1110001:0131, 56:02:1110001:0090 пос. Теренсай Адамовский район, Оренбургская обл. | 2004 | 250 000 тонн/год | 96 984 000 | 96 858 693 | 2 013 557 | Отходы добычи и обогачения руд цветных металлов (вскрышные и пустые породы рудника «Джусинский») | 22200000000 | Да (заключение ГЭЭ, выдано ГУПР по Оренбургской области от 30.12.2002 №376-Э) | Соответствует (приказ Росприроднадзора от 31.12.2014 №870 о включении объекта в ГРОРО) | ЗАО «Ормет» |



Министерство природных ресурсов, экологии и имущественных отношений
Оренбургской области

| № п/п | Наименование объекта | Расположение объекта | Год ввода в эксплуатацию | Проектная мощность | Вместимость, тонн | Остаточная вместимость на 01.01.2016, тонн | Количество ежегодно размещаемых/ утилизируемых отходов, тонн | Виды принимаемых отходов | Коды принимаемых отходов | Наличие положительного заключения государственной экологической экспертизы | Оценка соответствия требованиям действующего законодательства РФ | Эксплуатирующая организация |
|-------|---|---|----------------------------------|--------------------|-------------------|--|--|--|--------------------------|---|--|--|
| 41 | Полигон по захоронению твердых коммунальных отходов | 56:08:1808039:8; г.Бузулук, Бузулукский район, Оренбургская обл. | 2002 | 17 384 тонн/год | 467 500 | 385 965 | 6 272 | Мусор от бытовых помещений, организаций несортированный | 9120040001004 | Да (Заключение ГЭЭ утверждено приказом Государственного комитета по охране окружающей среды Оренбургской области от 03.09.1997 №282-Э) | Соответствует (приказ Росприроднадзора от 28.11.2014 №758 о включении объекта в ГРОРО) | ООО «Саночистка» |
| | | | | | | | | Отходы смеси затвердевших различных пластмасс | 5710990001004 | | | |
| | | | | | | | | Отходы потребления на производстве, подобные коммунальным | 9120000000000 | | | |
| | | | | | | | | Отходы вошеной бумаги | 1872030001005 | | | |
| | | | | | | | | Обрезки и обрывки тканей смешанных | 5810110801995 | | | |
| | | | | | | | | Отходы из жилищ несортированные (включая крупногабаритные) | 9110010001004 | | | |
| | | | | | | | | Отходы полиэтилена в виде пленки | 5710290201995 | | | |
| | | | | | | | | Стекланный бой незагрязненный | 3140080201995 | | | |
| 42 | Шламонакопитель | 56:1860901001:464, п. Энергетик, Новоорский район, Оренбургская обл. | 1970, 1972, 1978, 1995. | 6 000 тонн/год | 648 629 | 536 008 | 900 | Отходы при сборе и обработке сточных вод (отходы промывки регенеративных воздухоподогревателей и котлов) | 72000000000 | Нет (проектная документация утверждена Постановлением Совета Министров СССР от 20.12.1961 №1499) | Соответствует (приказ Росприроднадзора от 08.06.2016 №321 о включении объекта в ГРОРО) | Филиал «Ириклинская ГРЭС» АО «ИнтерРАО – Электрогенерация» |
| 43 | Золонакопитель ТЭЦ | ул. Заводская, 1, г. Новотроицк, Оренбургская обл. | 1963 | 10 000 тонн/год | 2 077 000 | 1 718 286 | 6 596 | Отходы (осадок) нейтрализации промывных вод котельно-теплового оборудования известковым молоком | 61810101394 | Нет | Соответствует (приказ Росприроднадзора от 27.07.2016 №421 о включении объекта в | АО «Уральская сталь» |



Министерство природных ресурсов, экологии и имущественных отношений
Оренбургской области

| № п/п | Наименование объекта | Расположение объекта | Год ввода в эксплуатацию | Проектная мощность | Вместимость, тонн | Остаточная вместимость на 01.01.2016, тонн | Количество ежегодно размещаемых/утилизируемых отходов, тонн | Виды принимаемых отходов | Коды принимаемых отходов | Наличие положительного заключения государственной экологической экспертизы | Оценка соответствия требованиям действующего законодательства РФ | Эксплуатирующая организация |
|-------|----------------------|--|--------------------------|--------------------|-------------------|--|---|--|--------------------------|--|--|-----------------------------|
| | | | | | | | | Золошлаковая смесь от сжигания углей при гидроудалении золы-уноса и топливных шлаков практически неопасная | 6113000220 | | ГРОПО) | |
| 44 | Накопитель КХП и ТТО | ул. Заводская, 1, г. Новотроицк, Оренбургская обл. | 1997 | 760 тонн/год | 254 000 | 175 118 | 440 | Смолка кислая при сернокислотной очистке коксового газа от аммиака | 30813001313 | Нет | Соответствует (приказ Росприроднадзора от 27.07.2016 №421 о включении объекта в ГРОПО) | АО «Уральская сталь» |
| | | | | | | | Шлам шлифовальный маслосодержащий | 36122203393 | | | | |
| | | | | | | | Нефтяные промышленные жидкости, утратившие потребительские свойства, не загрязненные веществами 1-2 классов опасности | 40631001313 | | | | |
| | | | | | | | Отходы зачистки оборудования для сепарации масел минеральных отработанных | 74361181393 | | | | |
| | | | | | | | Шлам очистки емкостей и трубопроводов от нефти и нефтепродуктов | 91120002393 | | | | |
| | | | | | | | Осадок механической очистки нефтесодержащих сточных вод, содержащий нефтепродукты в количестве менее 15% | 72310202394 | | | | |



Министерство природных ресурсов, экологии и имущественных отношений
Оренбургской области

| № п/п | Наименование объекта | Расположение объекта | Год ввода в эксплуатацию | Проектная мощность | Вместимость, тонн | Остаточная вместимость на 01.01.2016, тонн | Количество ежегодно размещаемых/ утилизируемых отходов, тонн | Виды принимаемых отходов | Коды принимаемых отходов | Наличие положительного заключения государственной экологической экспертизы | Оценка соответствия требованиям действующего законодательства РФ | Эксплуатирующая организация |
|-------|--|--|--------------------------|--------------------|-------------------|--|--|--|--------------------------|--|--|-------------------------------|
| | | | | | | | | Песок, загрязненный нефтью или нефтепродуктами (содержание нефти или нефтепродуктов менее 15%) | 91920102394 | | | |
| | | | | | | | | Сальниковая набивка асбесто-графитовая промасленная (содержание масла менее 15%) | 91920202604 | | | |
| 45 | База ПТО и К (склад №1) Гелиевого завода ООО «Газпром добыча Оренбург» | Севернее ориентира 33 км трассы «Оренбург – Самара», Чернореченский с/с, Оренбургский район, Оренбургская обл. | 1977 | – | 0,400 | 0,357 | 0,0405 | Катализатор на основе оксида алюминия с содержанием железа менее 2,0% отработанный | 44101203494 | Нет | Соответствует (приказ Росприроднадзора от 27.07.2016 №421 о включении объекта в ГРОПО) | ООО «Газпром добыча Оренбург» |
| 46 | Склад Управления связи ООО «Газпром добыча Оренбург» | г. Оренбург, ул. Центральная, 28 | 1994 | – | 2,25 | 2,21 | 0,040 | Мониторы компьютерные жидкокристаллические, утратившие потребительские свойства, в сборе | 48120502524 | Нет | Соответствует (приказ Росприроднадзора от 27.07.2016 №421 о включении объекта в ГРОПО) | ООО «Газпром добыча Оренбург» |
| 47 | Передвижная установка по Утилизации (сжиганию) отходов «Форсаж-1» | ул. Донгузская, 12, г. Оренбург, Оренбургская обл. | 2008 | 90 тонн/год | – | – | 65 | Обтирочный материал, загрязненный нефтью или нефтепродуктами (содержание нефти или нефтепродуктов 15% и более) | 91920401603 | Да (заключение Ростехнадзора России от 20.03.2003 №77.01.30.311. Т.06204.03.3) | Соответствует (Лицензии серия 056 №00072 от 17.06.2013; серия 056 №00077 от | ООО «Сервис-нефтегаз» |



Министерство природных ресурсов, экологии и имущественных отношений
Оренбургской области

| № п/п | Наименование объекта | Расположение объекта | Год ввода в эксплуатацию | Проектная мощность | Вместимость, тонн | Остаточная вместимость на 01.01.2016, тонн | Количество ежегодно размещаемых/ утилизируемых отходов, тонн | Виды принимаемых отходов | Коды принимаемых отходов | Наличие положительного заключения государственной экологической экспертизы | Оценка соответствия требованиям действующего законодательства РФ | Эксплуатирующая организация |
|-------|----------------------|----------------------|--------------------------|--------------------|-------------------|--|---|---|--------------------------|--|---|-----------------------------|
| | | | | | | | | Эмульсии и эмульсионные смеси для шлифовки металлов отработанные, содержащие масла или нефтепродукты в количестве менее 15% | 36122202314 | | 08.10.2013; серия 056 №00125 от 25.01.2016 выданы ООО «Сервиснефтегаз» Росприроднадзором по Оренбургской области) | |
| | | | | | | | Шлам очистки емкостей и трубопроводов от нефти и нефтепродуктов | 91120002393 | | | | |
| | | | | | | | Отходы (шлам) при очистке сетей, колодцев дождевой (ливневой) канализации | 72180001394 | | | | |
| | | | | | | | Осадок (шлам) механической очистки нефтесодержащих сточных вод, содержащий нефтепродукты в количестве менее 15%, обводненный (осадок от мойки автотранспорта) | 72310101394 | | | | |
| | | | | | | | Обтирочный материал, загрязненный нефтью или нефтепродуктами (содержание нефти или нефтепродуктов менее 15%) | 91920402604 | | | | |



Министерство природных ресурсов, экологии и имущественных отношений
Оренбургской области

| № п/п | Наименование объекта | Расположение объекта | Год ввода в эксплуатацию | Проектная мощность | Вместимость, тонн | Остаточная вместимость на 01.01.2016, тонн | Количество ежегодно размещаемых/ утилизируемых отходов, тонн | Виды принимаемых отходов | Коды принимаемых отходов | Наличие положительного заключения государственной экологической экспертизы | Оценка соответствия требованиям действующего законодательства РФ | Эксплуатирующая организация |
|-------|----------------------|----------------------|--------------------------|--------------------|-------------------|--|--|---|--------------------------|--|--|-----------------------------|
| | | | | | | | | Опилки и стружка древесные, загрязненные нефтью или нефтепродуктами (содержание нефти или нефтепродуктов менее 15%) | 91920502394 | | | |
| | | | | | | | | Отходы зачистки и промывки оборудования для хранения, транспортирования и обработки нефти и нефтепродуктов (шлам от мойки деталей и оборудования) | 91120000000 | | | |
| | | | | | | | | Смеси нефтепродуктов, собранные при зачистке средств хранения и транспортирования нефти и нефтепродуктов | 40639001313 | | | |
| | | | | | | | | Всплывшие нефтепродукты из нефтеловушек и аналогичных сооружений | 40635001313 | | | |
| | | | | | | | | Отходы фильтров и фильтровальных материалов, не вошедшие в другие группы (отработанные фильтры гликолевой очистки) | 44300000000 | | | |
| | | | | | | | | Грунт, загрязненный нефтью или нефтепродуктами (содержание нефти и нефтепродуктов менее 15%) | 93110003394 | | | |



Министерство природных ресурсов, экологии и имущественных отношений
Оренбургской области

| № п/п | Наименование объекта | Расположение объекта | Год ввода в эксплуатацию | Проектная мощность | Вместимость, тонн | Остаточная вместимость на 01.01.2016, тонн | Количество ежегодно размещаемых/ утилизируемых отходов, тонн | Виды принимаемых отходов | Коды принимаемых отходов | Наличие положительного заключения государственной экологической экспертизы | Оценка соответствия требованиям действующего законодательства РФ | Эксплуатирующая организация |
|-------|---|---|--------------------------|--------------------|-------------------|--|--|--|--------------------------|---|---|-----------------------------|
| | | | | | | | | Отходы фильтров автомобильных | 9213000000 | | | |
| | | | | | | | | Фильтры очистки масла автотранспортных средств отработанные | 92130201523 | | | |
| | | | | | | | | Фильтры воздушные автотранспортных средств отработанные | 92130101524 | | | |
| | | | | | | | | Песок, загрязненный нефтью или нефтепродуктами (содержание нефти или нефтепродуктов менее 15%) | 91920102394 | | | |
| 48 | Технологический комплекс по приему, подготовке и обезвреживанию нефте(масло)-содержащих отходов и отходов бурения в Курманаевском районе Оренбургской области | в 18 км западнее с. Курманаевка, Курманаевский район, Оренбургская обл. | 2014 | 22 500 тонн/год | — | — | 12 739 | Шламы буровые при бурении, связанном с добычей сырой нефти, малоопасные | 29112001394 | Да (Заключение ГЭЭ утверждено приказом Росприроднадзора по Оренбургской области от 31.10.2012 №Н/ГЭЭ-17) | Соответствует (Лицензия серия 056 №00187 от 02.06.2016 выдана ООО «Природа – Оренбург» Росприроднадзором по Оренбургской области) | ООО «Природа – Оренбург» |
| | | | | | | | Асфальто-смолопарафиновые отложения при зачистке нефтепромыслового оборудования | 29122001293 | | | | |
| | | | | | | | Осадок механической очистки нефте-содержащих сточных вод, содержащий нефтепродукты в количестве 15 % и более | 72310201393 | | | | |
| | | | | | | | Шлам очистки емкостей и трубопроводов от нефти и нефтепродуктов | 91120002393 | | | | |



Министерство природных ресурсов, экологии и имущественных отношений
Оренбургской области

| № п/п | Наименование объекта | Расположение объекта | Год ввода в эксплуатацию | Проектная мощность | Вместимость, тонн | Остаточная вместимость на 01.01.2016, тонн | Количество ежегодно размещаемых/ утилизируемых отходов, тонн | Виды принимаемых отходов | Коды принимаемых отходов | Наличие положительного заключения государственной экологической экспертизы | Оценка соответствия требованиям действующего законодательства РФ | Эксплуатирующая организация |
|-------|----------------------|----------------------|--------------------------|--------------------|-------------------|--|--|---|--------------------------|--|--|-----------------------------|
| | | | | | | | | Песок, загрязненный нефтью или нефтепродуктами (содержание нефти или нефтепродуктов 15 % и более) | 91920101393 | | | |
| | | | | | | | | Опилки и стружка древесные, загрязненные нефтью или нефтепродуктами (содержание нефти или нефтепродуктов 15% и более) | 91920501393 | | | |
| | | | | | | | | Грунт, загрязненный нефтью или нефтепродуктами (содержание нефти или нефтепродуктов 15 % и более) | 93110001393 | | | |
| | | | | 41,75 тонн/год | | | 0,4 | Обтирочный материал, загрязненный нефтью или нефтепродуктами (содержание нефти или нефтепродуктов 15% и более) | 91920401603 | | | |
| | | | | | | | | Отходы твердых производственных материалов, загрязненные нефтью или нефтепродуктами, не вошедшие в Блоки 2 - 4, 6 - 8 | 91920000000 | | | |



Министерство природных ресурсов, экологии и имущественных отношений
Оренбургской области

| № п/п | Наименование объекта | Расположение объекта | Год ввода в эксплуатацию | Проектная мощность | Вместимость, тонн | Остаточная вместимость на 01.01.2016, тонн | Количество ежегодно размещаемых/ утилизируемых отходов, тонн | Виды принимаемых отходов | Коды принимаемых отходов | Наличие положительного заключения государственной экологической экспертизы | Оценка соответствия требованиям действующего законодательства РФ | Эксплуатирующая организация |
|-------|--|---|--------------------------|--------------------|-------------------|--|--|---|--------------------------|---|---|-----------------------------|
| | | | | 12 000 тонн/год | | | 10640 | Прочие отходы ремонта нефтепромыслового оборудования | 29129000000 | | | |
| | | | | | | | | Растворы буровые при бурении нефтяных скважин отработанные малоопасные | 29111001394 | | | |
| | | | | | | | | Смеси нефтепродуктов, собранные при зачистке средств хранения и транспортирования нефти и нефтепродуктов | 40639001313 | | | |
| | | | | | | | | Всплывшие нефтепродукты из нефтеловушек и аналогичных сооружений | 40635001313 | | | |
| 49 | Установка переработки бурового шлама СУПО 1М | п. Чкалов, производственный квартал, стр.2, Оренбургский район, Оренбургская обл. | 2008 2015 (модернизация) | 45 000 тонн/год | – | – | 20 000 | Шламы буровые при бурении, связанном с добычей сырой нефти, природного (попутного) газа и газового конденсата | 29112000000 | Да (Заключение ГЭЭ утверждено приказом Росприроднадзора по Оренбургской области от 18.12.2014 №814) | Соответствует (Лицензия серия 056 №00118 от 31.12.2015 выдана ООО «Торгресурс» Росприроднадзором по Оренбургской области) | ООО «Торгресурс» |



Министерство природных ресурсов, экологии и имущественных отношений
Оренбургской области

| № п/п | Наименование объекта | Расположение объекта | Год ввода в эксплуатацию | Проектная мощность | Вместимость, тонн | Остаточная вместимость на 01.01.2016, тонн | Количество ежегодно размещаемых/ утилизируемых отходов, тонн | Виды принимаемых отходов | Коды принимаемых отходов | Наличие положительного заключения государственной экологической экспертизы | Оценка соответствия требованиям действующего законодательства РФ | Эксплуатирующая организация |
|-------|--|---|--------------------------|------------------------------|-------------------|--|--|---|--------------------------|--|--|-----------------------------|
| 50 | Установка УРЛ-2М | ул. Металлистов, 1, г. Орск, Оренбургская обл. | 2014 | 4,8 тонн/сут. (200 ламп/час) | — | — | 49 219 шт. | Ртутные лампы, люминесцентные ртутьсодержащие трубки отработанные и брак | 47110101521 | Санитарно-эпидемиологическое заключение Роспотребнадзора от 24.01.2012 №56.04.01.000. М.000006.01.12 | Соответствует (Лицензия серия 056 №00086 от 12.02.2014 выдана ООО «Экорт» Росприроднадзором по Оренбургской области) | ООО «Экорт» |
| 51 | Установка по демеркуризации ртутьсодержащих ламп УРЛ-2м | ул. Мира, 20, стр.4, г. Оренбург, Оренбургская обл. | 2008 | 1 500 шт./сут. (200 шт./час) | — | — | 28 000 шт. | Лампы ртутные, ртутно-кварцевые, люминесцентные, утратившие потребительские свойства | 47110101521 | Да (Заключение ГЭЭ утверждено приказом Росприроднадзора от 06.04.2015 №287) | Соответствует (Лицензия серия 056 №00150 от 03.03.2016 выдана ООО «ЭкоРесурс» Росприроднадзором по Оренбургской области) | ООО «ЭкоРесурс» |
| 52 | Установка термического обезвреживания отходов «Факел-1М» | ул. Мира, 20, стр.4, г. Оренбург, Оренбургская обл. | 2008 | 60 кг/час | — | — | 220 | Фильтры очистки масла автотранспортных средств отработанные | 92130201523 | Да (Заключение ГЭЭ утверждено приказом Росприроднадзора от 15.02.2016 №74) | Соответствует (Лицензия серия 056 №00150 от 03.03.2016 выдана ООО «ЭкоРесурс» Росприроднадзором по Оренбургской области) | ООО «ЭкоРесурс» |
| | | | | | | | | Шлам очистки емкостей и трубопроводов от нефти и нефтепродуктов | 91120002393 | | | |
| | | | | | | | | Всплывшие нефтепродукты из нефтеловушек и аналогичных сооружений | 40635001313 | | | |
| | | | | | | | | Опилки и стружка древесные, загрязненные нефтью или нефтепродуктами (содержание нефти или нефтепродуктов 15% и более) | 91920501393 | | | |



Министерство природных ресурсов, экологии и имущественных отношений
Оренбургской области

| № п/п | Наименование объекта | Расположение объекта | Год ввода в эксплуатацию | Проектная мощность | Вместимость, тонн | Остаточная вместимость на 01.01.2016, тонн | Количество ежегодно размещаемых/ утилизируемых отходов, тонн | Виды принимаемых отходов | Коды принимаемых отходов | Наличие положительного заключения государственной экологической экспертизы | Оценка соответствия требованиям действующего законодательства РФ | Эксплуатирующая организация |
|-------|----------------------|----------------------|--------------------------|--------------------|-------------------|--|--|---|--------------------------|--|--|-----------------------------|
| | | | | | | | | Обтирочный материал, загрязненный нефтью или нефтепродуктами (содержание нефти или нефтепродуктов 15 % и более) | 91920401603 | | | |
| | | | | | | | | Песок, загрязненный нефтью или нефтепродуктами (содержание нефти или нефтепродуктов 15 % и более) | 91920101393 | | | |
| | | | | | | | | Силикагель отработанный, загрязненный опасными веществами | 44250300000 | | | |
| | | | | | | | | Тара из черных металлов, загрязненная нефтепродуктами (содержание нефтепродуктов менее 15%) | 46811102514 | | | |
| | | | | | | | | Обтирочный материал, загрязненный нефтью или нефтепродуктами (содержание нефти или нефтепродуктов менее 15%) | 91920402604 | | | |
| | | | | | | | | Песок, загрязненный нефтью или нефтепродуктами (содержание нефти или нефтепродуктов менее 15%) | 91920102394 | | | |
| | | | | | | | | Фильтры воздушные автотранспортных средств отработанные | 92130101524 | | | |



Министерство природных ресурсов, экологии и имущественных отношений
Оренбургской области

| № п/п | Наименование объекта | Расположение объекта | Год ввода в эксплуатацию | Проектная мощность | Вместимость, тонн | Остаточная вместимость на 01.01.2016, тонн | Количество ежегодно размещаемых/утилизируемых отходов, тонн | Виды принимаемых отходов | Коды принимаемых отходов | Наличие положительного заключения государственной экологической экспертизы | Оценка соответствия требованиям действующего законодательства РФ | Эксплуатирующая организация |
|-------|--|---|--------------------------|------------------------------|-------------------|--|---|---------------------------------|--------------------------|--|--|-----------------------------|
| | | | | | | | | ные | | | | |
| 53 | Очистные сооружения ООО «Оренбург Водоканал» | Центральный район г. Оренбурга (в пределах городской черты, ул. Луганская, 46 | 1989 | 300 000 м ³ /сут. | – | – | 170 650 м ³ | Отходы (осадки) из выгребных ям | 73210001304 | Да (Заключение ГЭЭ выдано ГАУ «Государственная экспертиза проектов документов территориального планирования, проектной документации и результатов инженерных изысканий Оренбургской области) | Соответствует (Лицензия серия 056 №00101 от 02.12.2015, выдана ООО «Оренбург Водоканал» Росприроднадзором по Оренбургской области) | ООО «Оренбург Водоканал» |



6. Баланс количественных характеристик образования, обработки, утилизации, обезвреживания и размещения отходов.

6.1. Обобщенные сведения об образовании, использовании, обезвреживании, хранении и захоронении отходов производства и потребления в Оренбургской области.

Оренбургская область характеризуется наличием больших запасов как минерального сырья на Востоке области, так и большими запасами углеводородов в Центральной и Западной ее части.

Это определило ее промышленный потенциал в виде огромных горнодобывающих, металлургических, машиностроительных и химических предприятий.

Основные источники отходообразования в области именно эти предприятия.

За год, согласно статистическим данным, образуется около 65 миллионов тонн отходов. Твердые коммунальные отходы составляют около 1% от этой массы, в пределах 700-750 тыс. тонн ежегодно.

Из общей массы отходов, образующихся в Оренбургской области около 22% повторно используются и обезвреживаются, около 2% идет на захоронение и порядка 83% отходов складироваются в отвалы, шлако-шламохранилища и т.п. для хранения. Все эти складированные для хранения отходы рассматриваются как сырье для будущих технологий.

Если с отходами производства система учета образования, использования, обезвреживания, хранения и захоронения относительно ясная, отработанная за много лет существования экологической службы, начиная с Государственного комитета по экологии, то с твердыми коммунальными отходами имеются существенные проблемы.

Обобщенные данные по образованию, использованию, обезвреживанию, хранению и захоронению отходов производства и потребления в Оренбургской области за 2015 год приведены в таблице 6.1.

Таблица 6.1.

| №№ п/п | Отходы производства и потребления | Образовано за 2015 год, т | Использовано и обезврежено, т | Хранение, т | Захоронение, т |
|-------------------|--|--|--|------------------------|---------------------------|
| 1 | Всего: | 64 676 008 т 100% | 14 264 241 т 22,05% | 53 459 226 т 82,65% | 1 363 308т 2,1% |



6.2. Анализ работы по извлечению вторичного сырья из твердых коммунальных отходов.

В 2010 году в г. Оренбурге по инициативе МПР области совместно с ООО «Вторресурсы» были проведены работы по изучению морфологического состава твердых коммунальных отходов поступающих на полигон ТКО г. Оренбурга.

Работу проводили специалисты кафедры охраны окружающей среды Пермского государственного технического университета.

В результате работы был определен следующий морфологический состав ТКО:

Таблица 6.2.1.

| Компоненты твердых коммунальных отходов | Процентное содержание компонентов ТКО, % |
|---|--|
| Всего ТКО | 100 |
| Пищевые отходы | 31,2 |
| Дерево, листья | 10,1 |
| Макулатура | 8,8 |
| Стекло | 10,8 |
| Полимеры | 10,3 |
| Текстиль | 3,7 |
| Металлы | 2,0 |
| Резина, кожа | 1,8 |
| Кости | 0,5 |
| Гипс, керамика | 1,2 |
| Прочее | 10,3 |
| Отсев менее 15 мм | 9,3 |

В 2015 году в г. Оренбурге все твердые коммунальные отходы перед их размещением на полигоне ТКО проходили через мусоросортировочный комплекс, где извлекались вторичные ресурсы: макулатура, стекло, ПЭТ-бутылки, полиэтиленовая пленка и металлы.

Кроме этого сбором макулатуры в области занимается ООО «Крона-Рециклинг». В городах Оренбург, Орск и Новотроицк расставлены специальные контейнеры для сбора макулатуры от населения. За 2015 год было собрано и утилизировано 830 т макулатуры.

В г. Оренбурге раздельным сбором ПЭТ-бутылок занимаются ООО «ЭКО-Спутник» и ИП Ширин В.Н.

В 2015 году ООО «ЭКО-Спутник» собрало в специальных контейнерах и отсортировало на мусоросортировочном комплексе 1,3 тысяч тонн ПЭТ-бутылок. ИП Ширин В.Н. утилизировал около 0,1 тысяч тонн.



В Оренбургской области, практически в каждом районе проводится работа по извлечению вторичных ресурсов из твердых коммунальных отходов, но работа проводится стихийно, разрозненно, неофициально и МПР области такой информации не имеет. По этой причине сведения о возврате вторичных ресурсов в хозяйственный оборот имеются только по областному центру.

Анализ извлекаемости вторсырья из твердых коммунальных отходов по городу Оренбургу за 2015 год приведен в таблице 6.2.2.

Таблица 6.2.2.

| Компоненты | Содержание вторичных ресурсов в общей массе ТКО по результатам исследования, % | Фактическое содержание вторичных ресурсов, извлеченных из ТКО в Оренбурге, % |
|-------------------|--|--|
| Всего ТКО | 100% | 100% |
| в том числе: | | |
| Пищевые отходы | 31,2 % | Не отбираются |
| Дерево, листья | 10,1 % | Не отбираются |
| Макулатура | 8,8 % | 1,61% |
| Стекло | 10,8 % | 0,33% |
| Полимеры | 10,3 % | 0,73% |
| Текстиль | 3,7 % | Не отбирается |
| Металлы | 2,0 % | 0,29% |
| Резина, кожа | 1,8 % | Не отбираются |
| Кости | 0,5 % | Не отбираются |
| Гипс, керамика | 1,2 % | Не отбираются |
| Прочее | 10,3 % | Не отбирается |
| Отсев менее 15 мм | 9,3 % | Не отбирается |

Как видно из проведенного анализа выборка вторичных ресурсов из твердых коммунальных отходов недостаточна. В работе мусоросортировочного комплекса необходимо предусмотреть дополнительные организационные и технологические мероприятия, направленные на более полную выборку вторичных ресурсов. Это учтено при установке целевых показателей по обезвреживанию, утилизации и размещению отходов.



6.3. Фактический и прогнозный баланс образования, утилизации, хранения и захоронения отходов за 2015 год и на перспективу до 2035 года.

В соответствии с постановлением Правительства Российской Федерации от 16 марта 2016 г. № 197 «Об утверждении требований к составу и содержанию территориальных схем обращения с отходами, в том числе с твердыми коммунальными отходами» приняты следующие целевые показатели:

- доля утилизированных (использованных), обезвреженных отходов в общем объеме образовавшихся отходов в процессе производства и потребления;
- доля отходов, направляемых на захоронение, в общем объеме отходов, образовавшихся в процессе производства и потребления.

В таблице 6.3. приводится баланс количественных характеристик образования, обработки, утилизации, обезвреживания, размещения отходов согласно целевым показателям, установленным настоящим проектом территориальной схемы обращения с отходами. Движение отходов с территории Оренбургской области в другие субъекты РФ и из других субъектов на территорию области отсутствует.



6.4. Баланс количественных характеристик образования, обработки, утилизации, обезвреживания, размещения отходов.

Таблица 6.3.

| № п/п | Обращение с отходами | 2015 г. | 2016 г. | 2017 г. | 2018 г. | 2019 г. | 2020 г. | 2025 г. | 2030 г. | 2035 г. |
|--------------|---|----------------|----------------|----------------|----------------|----------------|----------------|----------------|----------------|----------------|
| 1 | Образовано отходов производства и потребления (т.), из них: | 64 676 008 | 65 719 878 | 66 780 596 | 67 858 435 | 68 953 670 | 70 066 582 | 75 720 955 | 81 831 636 | 88 435 449 |
| 2 | Обработано (т.) | 303 000 | 307 890 | 352 932 | 629 750 | 781 618 | 794 233 | 858 328 | 927 595 | 1 002 452 |
| 3 | Утилизировано (использовано) (т.) | 12 972 084 | 13 071 684 | 13 402 866 | 13 741 333 | 14 091 735 | 14 503 783 | 16 355 726 | 18 412 118 | 20 295 947 |
| 4 | Обезврежено (т.) | 1 292 157 | 1 452 409 | 1 489 207 | 1 526 815 | 1 565 748 | 1 611 531 | 18 173 03 | 2 045 791 | 2 255 105 |
| 5 | Размещение (хранение и захоронение) т. | 53 459 226 | 54 267 732 | 55 001 834 | 55 745 704 | 56 493 958 | 57 188 344 | 61 000 801 | 65 056 150 | 69 837 460 |



6.5. Обоснование баланса количественных характеристик образования, обработки, утилизации, обезвреживания и размещения отходов.

Количество образования отходов принято из расчета увеличения на 1,614% по уровню увеличения 2014-2015 гг. Этот показатель не превышает показатель «Объем образованных отходов I-IV класса опасности по отношению к 2007 году», утвержденный Государственной программой Российской Федерации «Охрана окружающей среды» на 2012-2020 годы (далее – Программа) для Оренбургской области.

Согласно показателю к 2020 году уровень образования отходов не должен превысить 48,3% по отношению к 2007 году. По форме 2 –ТП (отходы) в 2007 году количество отходов на территории области составило 273 млн. т.

| | Расчётное количество образованных отходов по Программе | Расчётное количество образованных отходов по территориальной схеме |
|---------|--|--|
| 2007 г. | 273 млн.т | |
| 2020 г. | 405 млн.т. (увеличение на 48,3%) | 70 млн.т. (уменьшение на 74%) |

Данные по количеству утилизированных, обезвреженных, размещенных отходов за 2015 год приняты согласно форме 2-ТП (отходы). Прогнозные значения до 2035 года представлены в соответствии с установленными целевыми показателями территориальной схемы в области обращения с отходами.

Количество обработанных отходов принято с учетом ввода в эксплуатацию следующих сортировочных комплексов:

2015, 2016 гг. – обработка отходов городского округа г. Оренбург (с учетом увеличения количества отходов на 1,614%)

2017 г. – вводится в эксплуатацию сортировочный комплекс в городском округе г.Медногорск и сортировочный комплекс г.Оренбурга начинает сортировку по кластеру № 6

2018 г. – вводится в эксплуатацию сортировочные комплексы в кластерах № 1,3,9, 10, 11,14, сортировочный комплекс в Кувандыкском городском округе обеспечивающий, в том числе Белявский и Саракташский районы.

2019 г. – вводится в эксплуатацию сортировочные комплексы в кластерах № 2,5,7,8,13,12,



2020 г. - 2035 г. – сортировка 100% (с учетом увеличения количества отходов на 1,614% в год)

Сведения об образовании, использовании, обезвреживании, транспортировании и размещении отходов производства и потребления по форме 2-ТП (отходы), систематизированные по видам отходов и классам опасности отходов для окружающей среды за 2015 год представлены в таблице 6.5.

**6.6. Сведения об образовании, использовании, обезвреживании, транспортировании и размещении отходов производства и потребления по форме 2-ТП (отходы), систематизированные по видам отходов и классам опасности отходов для окружающей среды за 2015 год****Таблица 6.6.**

| № строки | Наименование видов отходов, сгруппированных по классам опасности для окружающей среды | Код отхода согласно Федеральному классификационному каталогу отходов (ФККО) | Наличие отходов на начало отчетного года, т | Образование отходов за отчетный год, т | Поступление отходов из других организаций | | Использование отходов, т | Обезвреживание отходов, т | Передача отходов другим организациям | | | | | Размещение отходов на собственных объектах за отчетный год | | | Наличие в организации на конец отчетного года, т |
|----------|--|---|---|--|---|----------------------|--------------------------|---------------------------|--------------------------------------|-----------------------|-----------------|--------------------|------------|--|----------------|----------------|--|
| | | | | | Всего, т | в т.ч. по импорту, т | | | из них: | | | | Всего, т | из них: | | | |
| | | | | | | | | | для использования, т | для обезвреживания, т | для хранения, т | для захоронения, т | | хранение, т | Захоронение, т | | |
| А | Б | В | 1 | 2 | 3 | 4 | 5 | 6 | 7 | 8 | 9 | 10 | 11 | 12 | 13 | 14 | 15 |
| 1 | ВСЕГО | | 1 152 306 581, 031 | 64 676 008, 804 | 1 981 31,799 | 0,000 | 10 569 032,759 | 630 027,721 | 3 147 80,895 | 2403 052, 274 | 662130, 611 | 11 965, 142 | 66 767,671 | 53 380 502,519 | 52 083 953,672 | 1 296 541, 798 | 1 203 320 387, 233 |
| 2 | I класс | | 6,154 | 51,580 | 31,799 | 0,000 | 0,027 | 4,924 | 80,895 | 0,305 | 80,051 | 0,472 | 0,047 | 0,113 | 0,105 | 0,000 | 3,687 |
| 3 | Лабораторные отходы и остатки химикалий | 9410000000 | 0,000 | 0,034 | 0,000 | 0,000 | 0,027 | 0,000 | 0,000 | 0,000 | 0,000 | 0,000 | 0,000 | 0,007 | 0,007 | 0,000 | 0,007 |
| 4 | лампы ртутные, ртутно-кварцевые, люминесцентные, утратившие потребительские свойства | 47110101521 | 6,148 | 51,512 | 31,759 | 0,000 | 0,000 | 4,924 | 80,821 | 0,305 | 79,979 | 0,472 | 0,044 | 0,106 | 0,098 | 0,000 | 3,675 |
| 5 | отходы конденсаторов с трихлордифенилом | 47211001521 | 0,000 | 0,000 | 0,000 | 0,000 | 0,000 | 0,000 | 0,000 | 0,000 | 0,000 | 0,000 | 0,000 | 0,000 | 0,000 | 0,000 | 0,000 |
| 6 | отходы термометров ртутных | 47192000521 | 0,006 | 0,031 | 0,040 | 0,000 | 0,000 | 0,000 | 0,072 | 0,000 | 0,072 | 0,000 | 0,000 | 0,000 | 0,000 | 0,000 | 0,005 |
| 7 | растворы, содержащие соли ртути, отработанные при технических испытаниях и измерениях | 94145101101 | 0,000 | 0,000 | 0,000 | 0,000 | 0,000 | 0,000 | 0,000 | 0,000 | 0,000 | 0,000 | 0,000 | 0,000 | 0,000 | 0,000 | 0,000 |
| 8 | Ртутные лампы, люминесцентные ртутьсодержащие трубки отработанные и брак | 3533010013011 | 0,000 | 0,003 | 0,000 | 0,000 | 0,000 | 0,000 | 0,003 | 0,000 | 0,000 | 0,000 | 0,003 | 0,000 | 0,000 | 0,000 | 0,000 |
| 9 | II класс | | 352,082 | 524,310 | 307,342 | 0,000 | 394,358 | 9,175 | 392,291 | 45,996 | 39,079 | 306,758 | 0,458 | 33,091 | 33,091 | 0,000 | 387,909 |
| 10 | аккумуляторы никель-железные отработанные неповрежденные, с электролитом | 92013001532 | 0,000 | 3,290 | 0,116 | 0,000 | 0,000 | 0,000 | 3,406 | 3,200 | 0,090 | 0,116 | 0,000 | 0,000 | 0,000 | 0,000 | 0,000 |
| 11 | аккумуляторы никель-кадмиевые отработанные неповрежденные, с электролитом | 92012001532 | 0,000 | 2,380 | 0,000 | 0,000 | 0,000 | 0,000 | 2,380 | 2,169 | 0,211 | 0,000 | 0,000 | 0,000 | 0,000 | 0,000 | 0,000 |
| 12 | аккумуляторы свинцовые отработанные неповрежденные, с электролитом | 92011001532 | 14,508 | 82,382 | 157,746 | 0,000 | 0,500 | 0,000 | 236,715 | 40,627 | 38,624 | 157,162 | 0,302 | 0,089 | 0,089 | 0,000 | 17,420 |
| 13 | Батареи и аккумуляторы, утратившие потребительские свойства, кроме аккумуляторов для транспортных средств, вошедших в Блок 9 | 48220000000 | 0,000 | 0,069 | 0,000 | 0,000 | 0,000 | 0,000 | 0,069 | 0,000 | 0,069 | 0,000 | 0,000 | 0,000 | 0,000 | 0,000 | 0,000 |
| 14 | кабель медно-жильный освинцованный, утративший потребительские свойства | 48230501522 | 0,000 | 0,000 | 0,000 | 0,000 | 0,000 | 0,000 | 0,000 | 0,000 | 0,000 | 0,000 | 0,000 | 0,000 | 0,000 | 0,000 | 0,000 |
| 15 | кислота аккумуляторная сер- | 92021001102 | 0,085 | 5,080 | 0,000 | 0,000 | 1,224 | 3,700 | 0,241 | 0,000 | 0,085 | 0,000 | 0,156 | 0,000 | 0,000 | 0,000 | 0,000 |



| | | | | | | | | | | | | | | | | | |
|----|--|-------------|------------|-------------|------------|-------|-------------|------------|------------|-----------|------------|-----------|-------|------------|-----------|------------|------------|
| 16 | ная отработанная Лабораторные отходы и остатки химикалий | 9410000000 | 0,002 | 8,859 | 0,000 | 0,000 | 3,384 | 5,475 | 0,000 | 0,000 | 0,000 | 0,000 | 0,000 | 0,002 | 0,002 | 0,000 | 0,002 |
| 17 | Отходы кислот и их смесей | 9413000000 | 0,000 | 0,000 | 125,480 | 0,000 | 0,000 | 0,000 | 125,480 | 0,000 | 0,000 | 125,480 | 0,000 | 0,000 | 0,000 | 0,000 | 0,000 |
| 18 | Отходы неорганических кислот и их смесей | 9413200000 | 0,000 | 0,000 | 0,000 | 0,000 | 0,000 | 0,000 | 0,000 | 0,000 | 0,000 | 0,000 | 0,000 | 0,000 | 0,000 | 0,000 | 0,000 |
| 19 | Отходы обработки металлических поверхностей методом электролитического осаждения | 3634000000 | 0,000 | 0,000 | 24,000 | 0,000 | 0,000 | 0,000 | 24,000 | 0,000 | 0,000 | 24,000 | 0,000 | 0,000 | 0,000 | 0,000 | 0,000 |
| 20 | Отходы производства основных органических химических веществ прочих | 3130000000 | 337,487 | 33,000 | 0,000 | 0,000 | 0,000 | 0,000 | 0,000 | 0,000 | 0,000 | 0,000 | 0,000 | 33,000 | 33,000 | 0,000 | 370,487 |
| 21 | фусы каменноугольные высокоопасные | 30812101332 | 0,000 | 389,178 | 0,000 | 0,000 | 389,178 | 0,000 | 0,000 | 0,000 | 0,000 | 0,000 | 0,000 | 0,000 | 0,000 | 0,000 | 0,000 |
| 22 | шлак сернокислотного электролита | 92011004392 | 0,000 | 0,000 | 0,000 | 0,000 | 0,000 | 0,000 | 0,000 | 0,000 | 0,000 | 0,000 | 0,000 | 0,000 | 0,000 | 0,000 | 0,000 |
| 23 | щелочи аккумуляторные отработанные | 92022001102 | 0,000 | 0,072 | 0,000 | 0,000 | 0,072 | 0,000 | 0,000 | 0,000 | 0,000 | 0,000 | 0,000 | 0,000 | 0,000 | 0,000 | 0,000 |
| 24 | III класс | | 32 372,602 | 255 030,414 | 11 404,778 | 0,000 | 179 775,751 | 10 041,514 | 27 595,581 | 2 997,738 | 19 964,704 | 4 624,360 | 8,733 | 63 477,837 | 3 247,514 | 60 230,323 | 21 164,626 |
| 25 | аккумуляторы никель-кадмиевые отработанные в сборе, без электролита | 92012002523 | 0,000 | 0,724 | 0,000 | 0,000 | 0,000 | 0,000 | 0,724 | 0,000 | 0,724 | 0,000 | 0,000 | 0,000 | 0,000 | 0,000 | 0,000 |
| 26 | аккумуляторы свинцовые отработанные в сборе, без электролита | 92011002523 | 51,599 | 47,845 | 0,000 | 0,000 | 0,000 | 0,000 | 87,385 | 84,602 | 0,000 | 2,783 | 0,000 | 0,000 | 0,000 | 0,000 | 12,059 |
| 27 | аккумуляторы свинцовые отработанные неповрежденные, с электролитом | 92011001532 | 0,000 | 0,150 | 0,000 | 0,000 | 0,000 | 0,000 | 0,150 | 0,000 | 0,150 | 0,000 | 0,000 | 0,000 | 0,000 | 0,000 | 0,000 |
| 28 | асфальтосмолопарафиновые отложения при зачистке нефтепромышленного оборудования | 29122001293 | 0,000 | 0,500 | 0,000 | 0,000 | 0,000 | 0,000 | 0,500 | 0,000 | 0,500 | 0,000 | 0,000 | 0,000 | 0,000 | 0,000 | 0,000 |
| 29 | балласт из шезбя, загрязненный нефтепродуктами (содержание нефтепродуктов 15 % и более) | 84210101213 | 0,000 | 0,000 | 0,000 | 0,000 | 0,000 | 0,000 | 0,000 | 0,000 | 0,000 | 0,000 | 0,000 | 0,000 | 0,000 | 0,000 | 0,000 |
| 30 | Батареи и аккумуляторы, утратившие потребительские свойства, кроме аккумуляторов для транспортных средств, вошедших в Блок 9 | 48220000000 | 0,000 | 0,000 | 0,000 | 0,000 | 0,000 | 0,000 | 0,000 | 0,000 | 0,000 | 0,000 | 0,000 | 0,000 | 0,000 | 0,000 | 0,000 |
| 31 | всплывшие нефтепродукты из нефтеловушек и аналогичных сооружений | 40635001313 | 14,001 | 301,180 | 0,644 | 0,000 | 296,344 | 0,550 | 4,931 | 0,000 | 4,753 | 0,098 | 0,080 | 0,000 | 0,000 | 0,000 | 14,000 |
| 32 | грунт, загрязненный нефтью или нефтепродуктами (содержание нефти или нефтепродуктов 15 % и более) | 93110001393 | 0,000 | 57,463 | 0,000 | 0,000 | 0,000 | 0,000 | 57,463 | 0,000 | 57,463 | 0,000 | 0,000 | 0,000 | 0,000 | 0,000 | 0,000 |
| 33 | Изделия текстильные, утратившие потребительские свойства, загрязненные | 40230000000 | 0,000 | 0,000 | 0,000 | 0,000 | 0,000 | 0,000 | 0,000 | 0,000 | 0,000 | 0,000 | 0,000 | 0,000 | 0,000 | 0,000 | 0,000 |
| 34 | картриджи печатающих устройств с содержанием тонера 7 % и более отработанные | 48120301523 | 0,000 | 0,011 | 0,000 | 0,000 | 0,000 | 0,000 | 0,011 | 0,001 | 0,000 | 0,010 | 0,000 | 0,000 | 0,000 | 0,000 | 0,000 |
| 35 | картриджи печатающих устройств с содержанием тонера менее 7 % отработанные | 48120302524 | 0,000 | 0,129 | 0,000 | 0,000 | 0,000 | 0,000 | 0,129 | 0,000 | 0,129 | 0,000 | 0,000 | 0,000 | 0,000 | 0,000 | 0,000 |



| | | | | | | | | | | | | | | | | | |
|----|---|-------------|-------|-----------|-----------|-------|-----------|-----------|-------|--------|--------|-------|-------|-------|-------|-------|-------|
| 36 | катализатор ванадиевый производства серной кислоты с остаточным содержанием оксидов серы отработанный | 31222102493 | 0,000 | 38,440 | 0,000 | 0,000 | 0,000 | 0,000 | 0,000 | 38,440 | 38,440 | 0,000 | 0,000 | 0,000 | 0,000 | 0,000 | 0,000 |
| 37 | Катализаторы, содержащие драгоценные металлы, отработанные | 44100100000 | 0,000 | 0,000 | 0,000 | 0,000 | 0,000 | 0,000 | 0,000 | 0,000 | 0,000 | 0,000 | 0,000 | 0,000 | 0,000 | 0,000 | 0,000 |
| 38 | КАТАЛИЗАТОРЫ, СОРБЕНТЫ, ФИЛЬТРЫ, ФИЛЬТРОВАЛЬНЫЕ МАТЕРИАЛЫ, УТРАТИВШИЕ ПОТРЕБИТЕЛЬСКИЕ СВОЙСТВА (кроме специфических катализаторов, вошедших в Блок 3) | 44000000000 | 0,000 | 0,080 | 0,000 | 0,000 | 0,000 | 0,000 | 0,000 | 0,010 | 0,000 | 0,010 | 0,000 | 0,000 | 0,000 | 0,000 | 0,070 |
| 39 | коксовые массы отработанные, загрязненные нефтепродуктами (содержание нефтепродуктов 15 % и более) | 44250501203 | 0,000 | 6,700 | 0,000 | 0,000 | 0,000 | 0,000 | 0,000 | 6,700 | 0,000 | 6,700 | 0,000 | 0,000 | 0,000 | 0,000 | 0,000 |
| 40 | Компьютеры и периферийное оборудование, утратившие потребительские свойства | 48120000000 | 0,000 | 0,002 | 0,000 | 0,000 | 0,000 | 0,000 | 0,000 | 0,002 | 0,000 | 0,002 | 0,000 | 0,000 | 0,000 | 0,000 | 0,000 |
| 41 | Лабораторные отходы и остатки химикалий | 94100000000 | 0,000 | 0,520 | 0,000 | 0,000 | 0,000 | 0,000 | 0,000 | 0,520 | 0,000 | 0,520 | 0,000 | 0,000 | 0,000 | 0,000 | 0,000 |
| 42 | лом и отходы изделий из свинца незагрязненные | 46240001513 | 0,000 | 0,000 | 10,000 | 0,000 | 0,000 | 0,000 | 0,000 | 7,000 | 7,000 | 0,000 | 0,000 | 0,000 | 0,000 | 0,000 | 3,000 |
| 43 | лом и отходы изделий из цинка незагрязненные | 46250001513 | 0,000 | 0,000 | 1,800 | 0,000 | 0,000 | 0,000 | 0,000 | 1,000 | 1,000 | 0,000 | 0,000 | 0,000 | 0,000 | 0,000 | 0,800 |
| 44 | лом и отходы меди несортированные незагрязненные | 46211099203 | 3,191 | 69,795 | 0,000 | 0,000 | 39,867 | 0,000 | 0,000 | 29,288 | 29,288 | 0,000 | 0,000 | 0,000 | 0,000 | 0,000 | 3,831 |
| 45 | лом и отходы медные в кусковой форме незагрязненные | 46211002213 | 0,080 | 23,400 | 0,000 | 0,000 | 0,000 | 0,000 | 0,000 | 23,326 | 23,326 | 0,000 | 0,000 | 0,000 | 0,000 | 0,000 | 0,154 |
| 46 | лом и отходы медных изделий без покрытий незагрязненные | 46211001513 | 2,886 | 7,078 | 0,000 | 0,000 | 0,000 | 0,000 | 0,000 | 7,239 | 7,239 | 0,000 | 0,000 | 0,000 | 0,000 | 0,000 | 2,725 |
| 47 | лом и отходы свинца в кусковой форме незагрязненные | 46240002213 | 0,000 | 0,000 | 0,000 | 0,000 | 0,000 | 0,000 | 0,000 | 0,000 | 0,000 | 0,000 | 0,000 | 0,000 | 0,000 | 0,000 | 0,000 |
| 48 | Лом и отходы цветных металлов загрязненные | 46820000000 | 0,086 | 0,096 | 0,000 | 0,000 | 0,000 | 0,000 | 0,000 | 0,182 | 0,182 | 0,000 | 0,000 | 0,000 | 0,000 | 0,000 | 0,000 |
| 49 | лом и отходы цинка незагрязненные несортированные | 46250099203 | 0,000 | 0,000 | 0,000 | 0,000 | 0,000 | 0,000 | 0,000 | 0,000 | 0,000 | 0,000 | 0,000 | 0,000 | 0,000 | 0,000 | 0,000 |
| 50 | Лом и отходы черных металлов загрязненные | 46810000000 | 0,041 | 0,000 | 0,000 | 0,000 | 0,000 | 0,000 | 0,000 | 0,041 | 0,041 | 0,000 | 0,000 | 0,000 | 0,000 | 0,000 | 0,000 |
| 51 | Лом и отходы, содержащие бронзу | 46213000000 | 0,000 | 1,484 | 0,000 | 0,000 | 1,484 | 0,000 | 0,000 | 0,000 | 0,000 | 0,000 | 0,000 | 0,000 | 0,000 | 0,000 | 0,000 |
| 52 | Лом и отходы, содержащие несортированные цветные металлы в виде изделий, кусков | 46201100000 | 0,000 | 7,200 | 0,000 | 0,000 | 0,000 | 0,000 | 0,000 | 7,200 | 7,200 | 0,000 | 0,000 | 0,000 | 0,000 | 0,000 | 0,000 |
| 53 | лом свинца несортированный | 46240003203 | 0,000 | 3,487 | 0,000 | 0,000 | 0,000 | 0,000 | 0,000 | 3,487 | 3,487 | 0,000 | 0,000 | 0,000 | 0,000 | 0,000 | 0,000 |
| 54 | навоз свиной свежий | 11251001333 | 0,000 | 5 366,200 | 0,000 | 0,000 | 1 606,000 | 3 760,200 | 0,000 | 0,000 | 0,000 | 0,000 | 0,000 | 0,000 | 0,000 | 0,000 | 0,000 |
| 55 | Нефтяные промывочные жидкости, утратившие потребительские свойства | 40631000000 | 0,000 | 5 562,030 | 0,000 | 0,000 | 5 562,030 | 0,000 | 0,000 | 0,000 | 0,000 | 0,000 | 0,000 | 0,000 | 0,000 | 0,000 | 0,000 |
| 56 | нефтяные промывочные жидкости, утратившие потребительские свойства, не загрязненные веществами 1-2 классов опасности | 40631001313 | 0,000 | 3,854 | 4 021,994 | 0,000 | 0,000 | 4 021,994 | 1,000 | 0,000 | 1,000 | 0,000 | 0,000 | 0,000 | 2,854 | 2,854 | 2,854 |



| | | | | | | | | | | | | | | | | | |
|----|---|-------------|-------|-----------|--------|-------|-----------|--------|---------|--------|---------|-------|-------|--------|--------|-------|--------|
| 57 | обтирочный материал, загрязненный нефтью или нефтепродуктами (содержание нефти или нефтепродуктов 15 % и более) | 91920401603 | 0,000 | 71,762 | 29,244 | 0,000 | 0,014 | 52,000 | 42,622 | 0,000 | 42,570 | 0,030 | 0,022 | 0,000 | 0,000 | 0,000 | 6,370 |
| 58 | обтирочный материал, загрязненный нефтью или нефтепродуктами (содержание нефти или нефтепродуктов менее 15 %) | 91920402604 | 0,000 | 0,098 | 0,000 | 0,000 | 0,000 | 0,000 | 0,098 | 0,000 | 0,000 | 0,000 | 0,098 | 0,000 | 0,000 | 0,000 | 0,000 |
| 59 | окалина замасленная прокатного производства с содержанием масла 15 % и более | 35150101393 | 0,000 | 0,000 | 0,000 | 0,000 | 0,000 | 0,000 | 0,000 | 0,000 | 0,000 | 0,000 | 0,000 | 0,000 | 0,000 | 0,000 | 0,000 |
| 60 | опилки и стружка древесные, загрязненные нефтью или нефтепродуктами (содержание нефти или нефтепродуктов 15% и более) | 91920501393 | 0,000 | 6,016 | 0,000 | 0,000 | 0,000 | 0,000 | 6,016 | 0,000 | 5,640 | 0,376 | 0,000 | 0,000 | 0,000 | 0,000 | 0,000 |
| 61 | осадок (шлам) флотационной очистки нефтесодержащих сточных вод, содержащий нефтепродукты в количестве 15 % и более | 72330101393 | 0,000 | 4 373,090 | 0,000 | 0,000 | 4 370,890 | 0,000 | 2,200 | 0,000 | 2,200 | 0,000 | 0,000 | 0,000 | 0,000 | 0,000 | 0,000 |
| 62 | осадок механической очистки нефтесодержащих сточных вод, содержащий нефтепродукты в количестве 15 % и более | 72310201393 | 0,070 | 82,515 | 0,080 | 0,000 | 0,000 | 0,000 | 82,625 | 4,300 | 78,165 | 0,160 | 0,000 | 0,000 | 0,000 | 0,000 | 0,040 |
| 63 | остатки дизельного топлива, утратившего потребительские свойства | 40691001103 | 0,600 | 12,827 | 0,000 | 0,000 | 0,000 | 0,000 | 12,757 | 0,000 | 12,757 | 0,000 | 0,000 | 0,000 | 0,000 | 0,000 | 0,670 |
| 64 | остатки керосина авиационного, утратившего потребительские свойства | 40691002313 | 0,000 | 26,126 | 0,000 | 0,000 | 0,000 | 0,000 | 26,126 | 26,126 | 0,000 | 0,000 | 0,000 | 0,000 | 0,000 | 0,000 | 0,000 |
| 65 | Отходы (осадки) при биологической очистке нефтесодержащих сточных вод | 72320000000 | 0,000 | 0,070 | 0,000 | 0,000 | 0,000 | 0,000 | 0,070 | 0,000 | 0,000 | 0,000 | 0,070 | 0,000 | 0,000 | 0,000 | 0,000 |
| 66 | Отходы аккумуляторов и аккумуляторных батарей | 92010000000 | 0,000 | 7,600 | 0,000 | 0,000 | 0,000 | 0,000 | 7,600 | 7,600 | 0,000 | 0,000 | 0,000 | 0,000 | 0,000 | 0,000 | 0,000 |
| 67 | Отходы газоочистки в производстве черновой меди | 35542000000 | 0,000 | 4 751,500 | 0,000 | 0,000 | 4 751,500 | 0,000 | 0,000 | 0,000 | 0,000 | 0,000 | 0,000 | 0,000 | 0,000 | 0,000 | 0,000 |
| 68 | Отходы добычи и обогащения руд цветных металлов | 22200000000 | 0,000 | 90,000 | 0,000 | 0,000 | 90,000 | 0,000 | 0,000 | 0,000 | 0,000 | 0,000 | 0,000 | 0,000 | 0,000 | 0,000 | 0,000 |
| 69 | Отходы добычи сырой нефти и нефтяного (попутного) газа | 21210000000 | 0,000 | 7 544,410 | 0,000 | 0,000 | 7 544,410 | 0,000 | 0,000 | 0,000 | 0,000 | 0,000 | 0,000 | 0,000 | 0,000 | 0,000 | 0,000 |
| 70 | Отходы зачистки и промывки оборудования для хранения, транспортирования и обработки нефти и нефтепродуктов | 91120000000 | 0,000 | 215,526 | 0,000 | 0,000 | 0,000 | 0,000 | 176,726 | 0,000 | 176,726 | 0,000 | 0,000 | 38,800 | 38,800 | 0,000 | 38,800 |
| 71 | Отходы изделий текстильных, загрязненные масляными красками, лаками, смолами и различными полимерными материалами | 40232000000 | 0,000 | 1,200 | 0,000 | 0,000 | 0,000 | 0,000 | 1,200 | 0,000 | 1,200 | 0,000 | 0,000 | 0,000 | 0,000 | 0,000 | 0,000 |
| 72 | Отходы керамических материалов и изделий | 45910000000 | 0,000 | 0,580 | 0,000 | 0,000 | 0,580 | 0,000 | 0,000 | 0,000 | 0,000 | 0,000 | 0,000 | 0,000 | 0,000 | 0,000 | 0,000 |
| 73 | Отходы клея, клеящих веществ | 41910000000 | 0,000 | 0,000 | 0,000 | 0,000 | 0,000 | 0,000 | 0,000 | 0,000 | 0,000 | 0,000 | 0,000 | 0,000 | 0,000 | 0,000 | 0,000 |



| | | | | | | | | | | | | | | | | | |
|----|---|-------------|------------|-----------|---------|-------|---------|---------|-----------|---------|-----------|---------|-------|-------|-------|-------|------------|
| 74 | Отходы конденсаторов, содержащих стойкие органические загрязнители | 4721100000 | 0,000 | 0,000 | 0,000 | 0,000 | 0,000 | 0,000 | 0,000 | 0,000 | 0,000 | 0,000 | 0,000 | 0,000 | 0,000 | 0,000 | 0,000 |
| 75 | Отходы масел, содержащих галогены | 4723000000 | 0,000 | 0,130 | 0,000 | 0,000 | 0,000 | 0,000 | 0,130 | 0,000 | 0,130 | 0,000 | 0,000 | 0,000 | 0,000 | 0,000 | 0,000 |
| 76 | Отходы материалов лакокрасочных и аналогичных им для нанесения покрытий (кроме тары, загрязненной лакокрасочными материалами, красками) | 4144000000 | 0,000 | 0,000 | 0,000 | 0,000 | 0,000 | 0,000 | 0,000 | 0,000 | 0,000 | 0,000 | 0,000 | 0,000 | 0,000 | 0,000 | 0,000 |
| 77 | Отходы материалов лакокрасочных на основе акриловых или виниловых полимеров (лаки, краски, грунтовки) в водной среде | 4144100000 | 0,000 | 0,000 | 0,000 | 0,000 | 0,000 | 0,000 | 0,000 | 0,000 | 0,000 | 0,000 | 0,000 | 0,000 | 0,000 | 0,000 | 0,000 |
| 78 | Отходы материалов лакокрасочных прочих, включая шпатлевки, олифы, замазки, герметики, мастики | 4144300000 | 0,000 | 0,017 | 0,000 | 0,000 | 0,000 | 0,000 | 0,017 | 0,000 | 0,017 | 0,000 | 0,000 | 0,000 | 0,000 | 0,000 | 0,000 |
| 79 | ОТХОДЫ МАШИН И ПРОЧЕГО ОБОРУДОВАНИЯ | 4800000000 | 0,000 | 0,000 | 0,000 | 0,000 | 0,000 | 0,000 | 0,000 | 0,000 | 0,000 | 0,000 | 0,000 | 0,000 | 0,000 | 0,000 | 0,000 |
| 80 | отходы минеральных масел гидравлических, не содержащих галогены | 40612001313 | 1,537 | 119,453 | 9,999 | 0,000 | 42,330 | 0,000 | 82,564 | 54,302 | 15,373 | 12,829 | 0,060 | 0,000 | 0,000 | 0,000 | 6,095 |
| 81 | отходы минеральных масел промышленных | 40613001313 | 23,367 | 1 087,658 | 65,275 | 0,000 | 265,244 | 234,342 | 621,991 | 400,128 | 195,126 | 26,550 | 0,187 | 0,031 | 0,031 | 0,000 | 54,723 |
| 82 | отходы минеральных масел компрессорных | 40616601313 | 18,784 | 56,911 | 1,840 | 0,000 | 24,009 | 0,000 | 35,156 | 26,207 | 7,173 | 1,776 | 0,000 | 0,000 | 0,000 | 0,000 | 18,369 |
| 83 | отходы минеральных масел моторных | 40611001313 | 27,677 | 589,670 | 507,600 | 0,000 | 128,146 | 0,000 | 939,770 | 615,499 | 53,175 | 270,679 | 0,417 | 0,300 | 0,000 | 0,300 | 56,732 |
| 84 | отходы минеральных масел технологических | 40618001313 | 0,000 | 2,164 | 0,000 | 0,000 | 0,000 | 0,000 | 2,164 | 0,000 | 2,164 | 0,000 | 0,000 | 0,000 | 0,000 | 0,000 | 0,000 |
| 85 | отходы минеральных масел трансмиссионных | 40615001313 | 1,973 | 102,580 | 7,411 | 0,000 | 12,270 | 0,000 | 89,765 | 71,205 | 11,574 | 6,544 | 0,398 | 0,000 | 0,000 | 0,000 | 9,929 |
| 86 | отходы минеральных масел трансформаторных, не содержащих галогены | 40614001313 | 8,400 | 179,967 | 98,262 | 0,000 | 16,160 | 0,000 | 257,707 | 240,604 | 0,677 | 16,426 | 0,000 | 0,000 | 0,000 | 0,000 | 12,762 |
| 87 | отходы минеральных масел турбинных | 40617001313 | 2,600 | 66,911 | 12,170 | 0,000 | 45,025 | 0,000 | 30,442 | 18,272 | 0,000 | 12,170 | 0,000 | 0,000 | 0,000 | 0,000 | 6,214 |
| 88 | Отходы моющих, чистящих и полирующих средств | 4161000000 | 0,000 | 5,620 | 0,000 | 0,000 | 0,000 | 0,000 | 1,200 | 0,000 | 0,000 | 0,000 | 1,200 | 4,420 | 0,000 | 4,420 | 0,000 |
| 89 | ОТХОДЫ НЕФТЕПРОДУКТОВ | 4060000000 | 0,000 | 1 054,000 | 0,000 | 0,000 | 0,000 | 0,000 | 1 054,000 | 0,000 | 1 054,000 | 0,000 | 0,000 | 0,000 | 0,000 | 0,000 | 0,000 |
| 90 | Отходы огнеупорного кирпича прочие | 9121800000 | 0,000 | 135,000 | 0,000 | 0,000 | 135,000 | 0,000 | 0,000 | 0,000 | 0,000 | 0,000 | 0,000 | 0,000 | 0,000 | 0,000 | 0,000 |
| 91 | Отходы огнеупорных материалов от ремонта печей и печного оборудования | 9121000000 | 11 861,450 | 179,766 | 0,000 | 0,000 | 134,013 | 0,000 | 0,000 | 0,000 | 0,000 | 0,000 | 0,000 | 0,000 | 0,000 | 0,000 | 11 907,203 |
| 92 | Отходы очистки сточных вод коксохимического производства | 3081800000 | 0,000 | 888,392 | 0,000 | 0,000 | 888,392 | 0,000 | 0,000 | 0,000 | 0,000 | 0,000 | 0,000 | 0,000 | 0,000 | 0,000 | 0,000 |
| 93 | Отходы при бурении, связанном с добычей сырой нефти, природного (попутного) газа и газового конденсата | 2911000000 | 0,000 | 0,080 | 0,000 | 0,000 | 0,000 | 0,000 | 0,080 | 0,000 | 0,080 | 0,000 | 0,000 | 0,000 | 0,000 | 0,000 | 0,000 |
| 94 | Отходы при обезвреживании ртутьсодержащих отходов | 7474000000 | 0,114 | 0,148 | 0,000 | 0,000 | 0,000 | 0,000 | 0,262 | 0,000 | 0,262 | 0,000 | 0,000 | 0,000 | 0,000 | 0,000 | 0,000 |
| 95 | Отходы при очистке природ- | 6411000000 | 3,888 | 481,321 | 0,000 | 0,000 | 0,000 | 0,000 | 485,209 | 0,000 | 485,209 | 0,000 | 0,000 | 0,000 | 0,000 | 0,000 | 0,000 |



| | | | | | | | | | | | | | | | | | |
|-----|--|-------------|--------|------------|---------|-------|---------|-------|-----------|---------|-------|-----------|-------|------------|-------|------------|--------|
| | ных, нефтяных, попутных газов | | | | | | | | | | | | | | | | |
| 96 | Отходы при очистке сетей, колодцев системы водоснабжения | 71080000000 | 0,000 | 0,000 | 0,000 | 0,000 | 0,000 | 0,000 | 0,000 | 0,000 | 0,000 | 0,000 | 0,000 | 0,000 | 0,000 | 0,000 | 0,000 |
| 97 | ОТХОДЫ ПРИ СБОРЕ И ОБРАБОТКЕ СТОЧНЫХ ВОД, ВОД СИСТЕМ ОБОРОТНОГО ВОДОСНАБЖЕНИЯ (отходы при сборе и обработке производственных сточных вод, содержащих специфические загрязнители – см. Блок 3; отходы фильтровальных материалов при очистке сточных вод см. Блок 4) | 72000000000 | 0,000 | 0,000 | 0,000 | 0,000 | 0,000 | 0,000 | 0,000 | 0,000 | 0,000 | 0,000 | 0,000 | 0,000 | 0,000 | 0,000 | 0,000 |
| 98 | Отходы продукции из резины загрязненные | 43300000000 | 0,000 | 0,300 | 0,000 | 0,000 | 0,000 | 0,000 | 0,300 | 0,000 | 0,300 | 0,000 | 0,000 | 0,000 | 0,000 | 0,000 | 0,000 |
| 99 | Отходы производства масел, смазочных материалов из нефти | 30822000000 | 0,000 | 0,000 | 0,000 | 0,000 | 0,000 | 0,000 | 0,000 | 0,000 | 0,000 | 0,000 | 0,000 | 0,000 | 0,000 | 0,000 | 0,000 |
| 100 | Отходы производства олеума, кислоты серной | 31222000000 | 58,297 | 3 956,708 | 0,000 | 0,000 | 0,000 | 0,000 | 4 010,640 | 0,000 | 0,000 | 4 010,640 | 0,000 | 0,000 | 0,000 | 0,000 | 4,365 |
| 101 | Отходы производства основных неорганических химических веществ | 31200000000 | 0,000 | 60 016,100 | 0,000 | 0,000 | 0,000 | 0,000 | 0,000 | 0,000 | 0,000 | 0,000 | 0,000 | 60 016,100 | 0,000 | 60 016,100 | 0,000 |
| 102 | Отходы производства основных органических химических веществ прочих | 31300000000 | 0,000 | 0,300 | 0,000 | 0,000 | 0,000 | 0,000 | 0,000 | 0,000 | 0,000 | 0,000 | 0,000 | 0,300 | 0,300 | 0,000 | 0,300 |
| 103 | отходы прочих минеральных масел | 40619001313 | 0,173 | 1,302 | 359,720 | 0,000 | 0,800 | 0,000 | 291,622 | 291,237 | 0,385 | 0,000 | 0,000 | 0,000 | 0,000 | 0,000 | 68,773 |
| 104 | отходы прочих синтетических масел | 41350001313 | 0,000 | 0,000 | 0,000 | 0,000 | 0,000 | 0,000 | 0,000 | 0,000 | 0,000 | 0,000 | 0,000 | 0,000 | 0,000 | 0,000 | 0,000 |
| 105 | Отходы растворителей на основе спиртов | 41412600000 | 0,000 | 0,000 | 0,000 | 0,000 | 0,000 | 0,000 | 0,000 | 0,000 | 0,000 | 0,000 | 0,000 | 0,000 | 0,000 | 0,000 | 0,000 |
| 106 | отходы синтетических и полусинтетических масел промышленных | 41320001313 | 0,173 | 1,651 | 0,000 | 0,000 | 0,182 | 0,000 | 1,632 | 1,523 | 0,019 | 0,030 | 0,060 | 0,000 | 0,000 | 0,000 | 0,010 |
| 107 | отходы синтетических и полусинтетических масел моторных | 41310001313 | 0,480 | 35,299 | 200,538 | 0,000 | 0,710 | 0,000 | 235,345 | 227,408 | 4,582 | 1,696 | 1,659 | 0,000 | 0,000 | 0,000 | 0,262 |
| 108 | отходы синтетических и полусинтетических масел электроизоляционных | 41330001313 | 0,000 | 0,000 | 0,000 | 0,000 | 0,000 | 0,000 | 0,000 | 0,000 | 0,000 | 0,000 | 0,000 | 0,000 | 0,000 | 0,000 | 0,000 |
| 109 | отходы синтетических масел компрессорных | 41340001313 | 0,000 | 0,630 | 0,000 | 0,000 | 0,019 | 0,000 | 0,611 | 0,607 | 0,004 | 0,000 | 0,000 | 0,000 | 0,000 | 0,000 | 0,000 |
| 110 | Отходы смазок, герметизирующих жидкостей и твердых углеводородов | 40640000000 | 0,000 | 0,100 | 0,000 | 0,000 | 0,000 | 0,000 | 0,100 | 0,000 | 0,100 | 0,000 | 0,000 | 0,000 | 0,000 | 0,000 | 0,000 |
| 111 | отходы смесей нефтепродуктов при технических испытаниях и измерениях | 94250101313 | 0,000 | 243,097 | 0,000 | 0,000 | 243,097 | 0,000 | 0,000 | 0,000 | 0,000 | 0,000 | 0,000 | 0,000 | 0,000 | 0,000 | 0,000 |
| 112 | Отходы сорбентов, не вошедшие в другие группы | 44200000000 | 0,000 | 0,000 | 0,050 | 0,000 | 0,000 | 0,000 | 0,050 | 0,000 | 0,000 | 0,050 | 0,000 | 0,000 | 0,000 | 0,000 | 0,000 |
| 113 | Отходы тары, упаковки и упаковочных материалов из полиэтилена загрязненные неорганическими веществами | 43811200000 | 0,000 | 1,140 | 0,000 | 0,000 | 0,000 | 0,000 | 1,140 | 0,000 | 0,000 | 0,000 | 1,140 | 0,000 | 0,000 | 0,000 | 0,000 |



| | | | | | | | | | | | | | | | | | |
|-----|---|-------------|-----------|-------------|--------|-------|-------------|-----------|---------|--------|---------|--------|-------|-------|-------|-------|-----------|
| 114 | Отходы твердых производственных материалов, загрязненные нефтью или нефтепродуктами, не вошедшие в Блоки 2-4, 6-8 | 9192000000 | 0,000 | 0,030 | 0,000 | 0,000 | 0,000 | 0,000 | 0,030 | 0,000 | 0,000 | 0,030 | 0,000 | 0,000 | 0,000 | 0,000 | 0,000 |
| 115 | отходы фиксажных растворов при обработке рентгеновской пленки | 41721201103 | 0,000 | 0,180 | 0,000 | 0,000 | 0,000 | 0,000 | 0,180 | 0,180 | 0,000 | 0,000 | 0,000 | 0,000 | 0,000 | 0,000 | 0,000 |
| 116 | отходы фиксажных растворов при обработке фотографической пленки | 41721202104 | 0,000 | 0,880 | 0,000 | 0,000 | 0,000 | 0,000 | 0,880 | 0,880 | 0,000 | 0,000 | 0,000 | 0,000 | 0,000 | 0,000 | 0,000 |
| 117 | Отходы фильтров автомобильных | 92130000000 | 0,000 | 0,014 | 0,000 | 0,000 | 0,000 | 0,000 | 0,014 | 0,000 | 0,014 | 0,000 | 0,000 | 0,000 | 0,000 | 0,000 | 0,000 |
| 118 | Отходы фильтров и фильтровальных материалов, не вошедшие в другие группы | 44300000000 | 0,000 | 2,945 | 3,104 | 0,000 | 0,000 | 3,104 | 1,552 | 0,000 | 1,552 | 0,000 | 0,000 | 1,393 | 0,000 | 1,393 | 0,000 |
| 119 | Отходы фильтров, не вошедшие в другие группы | 44310000000 | 0,000 | 0,165 | 0,000 | 0,000 | 0,000 | 0,000 | 0,165 | 0,000 | 0,165 | 0,000 | 0,000 | 0,000 | 0,000 | 0,000 | 0,000 |
| 120 | песок, загрязненный нефтью или нефтепродуктами (содержание нефти или нефтепродуктов 15 % и более) | 91920101393 | 2 641,562 | 34,793 | 12,520 | 0,000 | 0,000 | 12,300 | 27,891 | 0,040 | 27,331 | 0,220 | 0,300 | 9,822 | 9,822 | 0,000 | 2 648,684 |
| 121 | песок, загрязненный нефтью или нефтепродуктами (содержание нефти или нефтепродуктов менее 15 %) | 91920102394 | 0,200 | 0,060 | 0,000 | 0,000 | 0,000 | 0,000 | 0,000 | 0,000 | 0,000 | 0,000 | 0,000 | 0,000 | 0,000 | 0,000 | 0,260 |
| 122 | помет куриный свежий | 11271101333 | 0,000 | 15 050,500 | 0,000 | 0,000 | 13 322,500 | 1 728,000 | 0,000 | 0,000 | 0,000 | 0,000 | 0,000 | 0,000 | 0,000 | 0,000 | 0,000 |
| 123 | помет утиный, гусиный свежий | 11271201333 | 0,000 | 905,200 | 0,000 | 0,000 | 905,200 | 0,000 | 0,000 | 0,000 | 0,000 | 0,000 | 0,000 | 0,000 | 0,000 | 0,000 | 0,000 |
| 124 | Прочие отходы бумаги и картона | 40580000000 | 0,000 | 8,609 | 0,000 | 0,000 | 0,000 | 8,609 | 0,000 | 0,000 | 0,000 | 0,000 | 0,000 | 0,000 | 0,000 | 0,000 | 0,000 |
| 125 | Прочие отходы нефтепродуктов | 40690000000 | 0,000 | 6,320 | 0,000 | 0,000 | 0,720 | 0,000 | 5,600 | 0,000 | 5,600 | 0,000 | 0,000 | 0,000 | 0,000 | 0,000 | 0,000 |
| 126 | Прочие отходы обслуживания и ремонта железнодорожного транспорта | 92200000000 | 0,000 | 0,680 | 0,000 | 0,000 | 0,000 | 0,000 | 0,680 | 0,000 | 0,580 | 0,100 | 0,000 | 0,000 | 0,000 | 0,000 | 0,000 |
| 127 | Прочие отходы полиграфической деятельности | 30719000000 | 0,000 | 0,725 | 0,000 | 0,000 | 0,000 | 0,000 | 0,725 | 0,000 | 0,725 | 0,000 | 0,000 | 0,000 | 0,000 | 0,000 | 0,000 |
| 128 | Прочие отходы сорбентов | 44260000000 | 0,000 | 0,000 | 0,000 | 0,000 | 0,000 | 0,000 | 0,000 | 0,000 | 0,000 | 0,000 | 0,000 | 0,000 | 0,000 | 0,000 | 0,000 |
| 129 | Прочие смеси нефтепродуктов отработанных | 40639000000 | 0,000 | 8,438 | 11,048 | 0,000 | 0,000 | 0,000 | 15,032 | 15,032 | 0,000 | 0,000 | 0,000 | 0,000 | 0,000 | 0,000 | 4,454 |
| 130 | пыль газоочистки обжигового и плавильного переделов производства черновой меди, содержащая цветные металлы | 35542001423 | 0,000 | 19 376,743 | 0,000 | 0,000 | 19 376,743 | 0,000 | 0,000 | 0,000 | 0,000 | 0,000 | 0,000 | 0,000 | 0,000 | 0,000 | 0,000 |
| 131 | пыль цементная | 34510011423 | 0,000 | 113 802,104 | 0,000 | 0,000 | 113 802,100 | 0,000 | 0,004 | 0,000 | 0,000 | 0,000 | 0,004 | 0,000 | 0,000 | 0,000 | 0,000 |
| 132 | Растворы обезжиривания металлических поверхностей отработанные | 36334100000 | 0,000 | 44,550 | 87,950 | 0,000 | 0,000 | 0,000 | 132,500 | 0,000 | 44,550 | 87,950 | 0,000 | 0,000 | 0,000 | 0,000 | 0,000 |
| 133 | Растворы травильные отработанные | 36333100000 | 0,000 | 3,900 | 0,000 | 0,000 | 0,000 | 0,000 | 3,900 | 0,000 | 3,900 | 0,000 | 0,000 | 0,000 | 0,000 | 0,000 | 0,000 |
| 134 | Растворы фосфатирования отработанные | 36331100000 | 0,000 | 171,600 | 0,000 | 0,000 | 0,000 | 0,000 | 171,600 | 0,000 | 171,600 | 0,000 | 0,000 | 0,000 | 0,000 | 0,000 | 0,000 |
| 135 | сальниковая набивка асбестографитовая промасленная (содержание масла 15 % и более) | 91920201603 | 0,000 | 0,004 | 0,000 | 0,000 | 0,000 | 0,000 | 0,004 | 0,000 | 0,004 | 0,000 | 0,000 | 0,000 | 0,000 | 0,000 | 0,000 |
| 136 | самоспасатели шахтные, утратившие потребительские | 49119101523 | 0,000 | 0,000 | 0,000 | 0,000 | 0,000 | 0,000 | 0,000 | 0,000 | 0,000 | 0,000 | 0,000 | 0,000 | 0,000 | 0,000 | 0,000 |



| | | | | | | | | | | | | | | | | | |
|-----|--|-------------|-------|-----------|---------|-------|-----------|-------|---------|---------|--------|--------|-------|---------|---------|-------|---------|
| | свойства | | | | | | | | | | | | | | | | |
| 137 | светильник шахтный головной в комплекте | 48242101523 | 0,000 | 0,000 | 0,000 | 0,000 | 0,000 | 0,000 | 0,000 | 0,000 | 0,000 | 0,000 | 0,000 | 0,000 | 0,000 | 0,000 | 0,000 |
| 138 | силикагель отработанный, загрязненный нефтью и нефтепродуктами (содержание нефтепродуктов 15% и более) | 44250311293 | 0,000 | 1,981 | 0,000 | 0,000 | 0,000 | 0,000 | 1,981 | 0,000 | 1,981 | 0,000 | 0,000 | 0,000 | 0,000 | 0,000 | 0,000 |
| 139 | смазочно-охлаждающие масла отработанные при металлообработке | 36121101313 | 0,300 | 0,901 | 17,880 | 0,000 | 6,360 | 0,000 | 11,821 | 0,002 | 0,299 | 11,520 | 0,000 | 0,000 | 0,000 | 0,000 | 0,900 |
| 140 | Смеси масел минеральных отработанных | 40632000000 | 0,000 | 1,000 | 550,872 | 0,000 | 1,000 | 0,000 | 550,872 | 550,872 | 0,000 | 0,000 | 0,000 | 0,000 | 0,000 | 0,000 | 0,000 |
| 141 | Смеси нефтепродуктов отработанных | 40630000000 | 0,000 | 2 774,520 | 0,000 | 0,000 | 2 774,520 | 0,000 | 0,000 | 0,000 | 0,000 | 0,000 | 0,000 | 0,000 | 0,000 | 0,000 | 0,000 |
| 142 | Смеси нефтепродуктов, извлекаемые из очистных сооружений и нефтесодержащих вод | 40635000000 | 0,000 | 0,180 | 0,000 | 0,000 | 0,000 | 0,000 | 0,180 | 0,000 | 0,180 | 0,000 | 0,000 | 0,000 | 0,000 | 0,000 | 0,000 |
| 143 | смеси нефтепродуктов, собранные при зачистке средств хранения и транспортирования нефти и нефтепродуктов | 40639001313 | 0,000 | 55,546 | 0,002 | 0,000 | 0,000 | 0,002 | 55,546 | 24,200 | 31,346 | 0,000 | 0,000 | 0,000 | 0,000 | 0,000 | 0,000 |
| 144 | смесь масел минеральных отработанных (трансмиссионных, осевых, обкаточных, цилиндрических) от термической обработки металлов | 40632001313 | 0,000 | 0,000 | 0,000 | 0,000 | 0,000 | 0,000 | 0,000 | 0,000 | 0,000 | 0,000 | 0,000 | 0,000 | 0,000 | 0,000 | 0,000 |
| 145 | смола кислая при сернокислотной очистке коксового газа от аммиака | 30813001313 | 0,000 | 527,000 | 0,000 | 0,000 | 0,000 | 0,000 | 0,000 | 0,000 | 0,000 | 0,000 | 0,000 | 527,000 | 527,000 | 0,000 | 527,000 |
| 146 | стружка медная незагрязненная | 36121204223 | 0,239 | 0,895 | 0,000 | 0,000 | 0,000 | 0,000 | 0,682 | 0,682 | 0,000 | 0,000 | 0,000 | 0,000 | 0,000 | 0,000 | 0,452 |
| 147 | тара из прочих полимерных материалов, загрязненная лакокрасочными материалами (содержание 5 % и более) | 43819101513 | 0,000 | 0,301 | 0,000 | 0,000 | 0,000 | 0,000 | 0,301 | 0,000 | 0,301 | 0,000 | 0,000 | 0,000 | 0,000 | 0,000 | 0,000 |
| 148 | Тара из черных металлов, загрязненная лакокрасочными материалами | 46811200000 | 0,000 | 0,000 | 0,000 | 0,000 | 0,000 | 0,000 | 0,000 | 0,000 | 0,000 | 0,000 | 0,000 | 0,000 | 0,000 | 0,000 | 0,000 |
| 149 | тара из черных металлов, загрязненная лакокрасочными материалами (содержание 5 % и более) | 46811201513 | 0,000 | 1,953 | 0,000 | 0,000 | 0,000 | 0,000 | 1,953 | 0,062 | 0,702 | 0,000 | 1,189 | 0,000 | 0,000 | 0,000 | 0,000 |
| 150 | тара из черных металлов, загрязненная лакокрасочными материалами (содержание менее 5 %) | 46811202514 | 0,000 | 0,000 | 0,000 | 0,000 | 0,000 | 0,000 | 0,000 | 0,000 | 0,000 | 0,000 | 0,000 | 0,000 | 0,000 | 0,000 | 0,000 |
| 151 | тара из черных металлов, загрязненная нефтепродуктами (содержание нефтепродуктов 15% и более) | 46811101513 | 0,050 | 0,071 | 0,000 | 0,000 | 0,000 | 0,000 | 0,121 | 0,121 | 0,000 | 0,000 | 0,000 | 0,000 | 0,000 | 0,000 | 0,000 |
| 152 | тара полиэтиленовая, загрязненная лакокрасочными материалами (содержание 5 % и более) | 43811101513 | 0,000 | 0,001 | 0,000 | 0,000 | 0,000 | 0,000 | 0,001 | 0,000 | 0,001 | 0,000 | 0,000 | 0,000 | 0,000 | 0,000 | 0,000 |
| 153 | Ткани фильтровальные из синтетических волокон отработанные | 44322000000 | 0,000 | 4,191 | 0,000 | 0,000 | 3,412 | 0,000 | 0,000 | 0,000 | 0,000 | 0,000 | 0,000 | 0,000 | 0,000 | 0,000 | 0,779 |



Министерство природных ресурсов, экологии и имущественных отношений Оренбургской области

| | | | | | | | | | | | | | | | | | | |
|-----|--|-------------|----------------|---------------|------------------|-------|---------------|-------------|------------------|----------------|----------------|--------------|------------|----------------|----------------|-------------|-------------|-----------|
| 154 | уголь активированный отработанный, загрязненный нефтепродуктами (содержание нефтепродуктов 15 % и более) | 44250401203 | 0,000 | 208,110 | 0,000 | 0,000 | 0,000 | 0,000 | 0,000 | 0,000 | 0,000 | 0,000 | 0,000 | 0,000 | 208,110 | 0,000 | 208,110 | 0,000 |
| 155 | угольные фильтры отработанные, загрязненные нефтепродуктами (содержание нефтепродуктов 15 % и более) | 44310101523 | 0,000 | 0,000 | 0,000 | 0,000 | 0,000 | 0,000 | 0,000 | 0,000 | 0,000 | 0,000 | 0,000 | 0,000 | 0,000 | 0,000 | 0,000 | 0,000 |
| 156 | фильтры воздушные автотранспортных средств отработанные | 92130101524 | 0,000 | 0,026 | 0,000 | 0,000 | 0,000 | 0,000 | 0,021 | 0,000 | 0,021 | 0,000 | 0,000 | 0,000 | 0,000 | 0,000 | 0,000 | 0,005 |
| 157 | фильтры очистки масла автотранспортных средств отработанные | 92130201523 | 4,443 | 24,598 | 20,596 | 0,000 | 0,343 | 23,050 | 20,826 | 0,040 | 19,068 | 0,868 | 0,850 | 0,000 | 0,000 | 0,000 | 0,000 | 5,418 |
| 158 | фильтры очистки топлива автотранспортных средств отработанные | 92130301523 | 0,001 | 0,917 | 0,138 | 0,000 | 0,000 | 0,063 | 0,911 | 0,000 | 0,911 | 0,000 | 0,000 | 0,000 | 0,000 | 0,000 | 0,000 | 0,081 |
| 159 | шлам гидрофильтров окрасочных камер с водной завесой | Не указан | 0,000 | 0,700 | 0,000 | 0,000 | 0,700 | 0,000 | 0,000 | 0,000 | 0,000 | 0,000 | 0,000 | 0,000 | 0,000 | 0,000 | 0,000 | 0,000 |
| 160 | шлам очистки емкостей и трубопроводов от нефти и нефтепродуктов | 91120002393 | 17 623,416 | 3 802,272 | 5 231,380 | 0,000 | 3 340,963 | 147,714 | 17 484,633 | 73,503 | 17 394,166 | 15,964 | 1,000 | 2 637,507 | 2 637,507 | 0,000 | 0,000 | 5 683,758 |
| 161 | шлам очистки танков нефтеналивных судов | 91120001393 | 0,000 | 0,010 | 0,000 | 0,000 | 0,000 | 0,000 | 0,010 | 0,000 | 0,010 | 0,000 | 0,000 | 0,000 | 0,000 | 0,000 | 0,000 | 0,000 |
| 162 | шлам шлифовальный масло-содержащий | 36122203393 | 0,000 | 3,200 | 2,000 | 0,000 | 0,000 | 0,000 | 2,000 | 0,000 | 0,000 | 2,000 | 0,000 | 3,200 | 3,200 | 0,000 | 0,000 | 3,200 |
| 163 | шпалы железнодорожные деревянные, пропитанные антисептическими средствами, отработанные | 84100001513 | 20,925 | 311,280 | 136,409 | 0,000 | 42,675 | 49,586 | 317,828 | 145,300 | 33,919 | 138,609 | 0,000 | 28,000 | 28,000 | 0,000 | 0,000 | 58,525 |
| 164 | эмульсии и эмульсионные смеси для шлифовки металлов отработанные, содержащие масла или нефтепродукты в количестве 15 % и более | 36122201313 | 0,000 | 4,220 | 4,252 | 0,000 | 0,000 | 0,000 | 8,472 | 0,000 | 4,220 | 4,252 | 0,000 | 0,000 | 0,000 | 0,000 | 0,000 | 0,000 |
| 165 | IV класс | | 149 709,751 | 1 640 515,651 | 1 576 446,257 | 0,000 | 1 098 380,029 | 601 722,952 | 1 271 199,584 | 591 533,559 | 641 477,477 | 4 142,084 | 34 039,293 | 276 382,631 | 155 219,248 | 121 158,142 | 274 210,952 | |
| 166 | абразивные круги отработанные, лом отработанных абразивных кругов | 45610001515 | 0,000 | 0,040 | 0,000 | 0,000 | 0,000 | 0,000 | 0,040 | 0,000 | 0,000 | 0,000 | 0,040 | 0,000 | 0,000 | 0,000 | 0,000 | 0,000 |
| 167 | балласт из щебня, загрязненный нефтепродуктами (содержание нефтепродуктов менее 15 %) | 84210102214 | 0,000 | 20,700 | 0,000 | 0,000 | 20,700 | 0,000 | 0,000 | 0,000 | 0,000 | 0,000 | 0,000 | 0,000 | 0,000 | 0,000 | 0,000 | 0,000 |
| 168 | брак шлаковаты | 34855031204 | 0,000 | 0,000 | 0,000 | 0,000 | 0,000 | 0,000 | 0,000 | 0,000 | 0,000 | 0,000 | 0,000 | 0,000 | 0,000 | 0,000 | 0,000 | 0,000 |
| 169 | БУМАГА И ИЗДЕЛИЯ ИЗ БУМАГИ, УТРАТИВШИЕ ПОТРЕБИТЕЛЬСКИЕ СВОЙСТВА | 40500000000 | 0,000 | 0,200 | 0,000 | 0,000 | 0,000 | 0,000 | 0,000 | 0,000 | 0,000 | 0,000 | 0,000 | 0,000 | 0,000 | 0,000 | 0,000 | 0,200 |
| 170 | воды сточные буровые при бурении, связанном с добычей сырой нефти, малоопасные | 29113001324 | 0,000 | 2 093,967 | 72 282,651 | 0,000 | 0,000 | 72 263,932 | 2 093,967 | 0,000 | 2 093,967 | 0,000 | 0,000 | 0,000 | 0,000 | 0,000 | 0,000 | 18,719 |
| 171 | грунт, загрязненный нефтью или нефтепродуктами (содержание нефти или нефтепродуктов менее 15 %) | 93110003394 | 3 248,700 | 38 057,725 | 54 487,176 | 0,000 | 0,000 | 54 191,176 | 37 150,525 | 0,000 | 37 150,525 | 0,000 | 0,000 | 4 155,900 | 4 155,900 | 0,000 | 0,000 | 4 451,900 |
| 172 | древесные отходы от сноса и | 81210101724 | 0,000 | 21,805 | 0,000 | 0,000 | 0,200 | 0,000 | 21,605 | 0,000 | 0,000 | 0,920 | 20,685 | 0,000 | 0,000 | 0,000 | 0,000 | 0,000 |



| | | | | | | | | | | | | | | | | | |
|-----|---|-------------|---------------|-----------|--------|-------|-------|-------|---------|---------|-------|-------|--------|--------------|--------------|--------|------------|
| 173 | разборки зданий зола от сжигания угля мало- опасная | 61110001404 | 0,000 | 45,750 | 20,000 | 0,000 | 0,000 | 0,000 | 45,750 | 0,000 | 0,000 | 0,000 | 45,750 | 20,000 | 20,000 | 0,000 | 20,000 |
| 174 | золотшлаковая смесь от сжи- гания углей малоопасная | 61140001204 | 0,000 | 0,183 | 0,300 | 0,000 | 0,000 | 0,000 | 0,183 | 0,000 | 0,000 | 0,000 | 0,183 | 0,300 | 0,000 | 0,300 | 0,000 |
| 175 | Изделия из натуральных, син- тетических, искусственных и шерстяных волокон, утра- тившие потребительские свойства, незагрязненные | 40210000000 | 0,000 | 0,050 | 0,000 | 0,000 | 0,000 | 0,000 | 0,050 | 0,000 | 0,000 | 0,000 | 0,050 | 0,000 | 0,000 | 0,000 | 0,000 |
| 176 | изделия из фрикционных ма- териалов на основе асбеста, используемые для тормозов, сцеплений или аналогичных устройств, отработанные | 45590101614 | 0,000 | 2,154 | 0,000 | 0,000 | 0,000 | 0,000 | 2,126 | 0,000 | 0,000 | 1,122 | 1,004 | 0,028 | 0,000 | 0,028 | 0,000 |
| 177 | изделия текстильные проре- зиненные, утратившие потре- бительские свойства, неза- грязненные | 43113001524 | 0,000 | 0,777 | 0,000 | 0,000 | 0,000 | 0,000 | 0,777 | 0,000 | 0,000 | 0,000 | 0,777 | 0,000 | 0,000 | 0,000 | 0,000 |
| 178 | Изделия текстильные, утра- тившие потребительские свойства, загрязненные | 40230000000 | 0,000 | 11,014 | 0,000 | 0,000 | 1,400 | 0,480 | 9,132 | 0,000 | 0,000 | 0,000 | 9,132 | 0,002 | 0,000 | 0,002 | 0,000 |
| 179 | ил избыточный биологиче- ских очистных сооружений нефте содержащих сточных вод | 72320001394 | 0,000 | 18,720 | 0,000 | 0,000 | 0,000 | 0,000 | 1,120 | 0,600 | 0,000 | 0,000 | 1,120 | 17,600 | 0,000 | 17,600 | 0,000 |
| 180 | ил избыточный биологиче- ских очистных сооружений хозяйственно-бытовых и смешанных сточных вод | 72220001394 | 8 714,495 | 3 683,573 | 1,500 | 0,000 | 0,000 | 0,000 | 3,270 | 0,000 | 0,000 | 0,000 | 3,270 | 3 681,803 | 3 650,180 | 31,623 | 12 364,675 |
| 181 | инструменты лакокрасочные (кисти, валики), загрязненные лакокрасочными материалами (в количестве менее 5 %) | 89111002524 | 0,000 | 0,139 | 0,000 | 0,000 | 0,000 | 0,035 | 0,104 | 0,000 | 0,004 | 0,000 | 0,100 | 0,000 | 0,000 | 0,000 | 0,000 |
| 182 | камеры пневматических шин автомобильных отработанные | 92112001504 | 1,253 | 9,942 | 1,126 | 0,000 | 0,450 | 0,000 | 8,818 | 7,429 | 0,552 | 0,371 | 0,465 | 0,700 | 0,000 | 0,700 | 2,353 |
| 183 | Камеры пневматических шин отработанные | 92112000000 | 0,000 | 0,000 | 0,000 | 0,000 | 0,000 | 0,000 | 0,000 | 0,000 | 0,000 | 0,000 | 0,000 | 0,000 | 0,000 | 0,000 | 0,000 |
| 184 | картриджи печатающих уст- ройств с содержанием тонера менее 7 % отработанные | 48120302524 | 0,155 | 23,607 | 2,173 | 0,000 | 0,230 | 0,001 | 12,928 | 3,921 | 2,908 | 0,880 | 5,209 | 12,459 | 10,200 | 2,259 | 10,516 |
| 185 | Каски защитные, утратившие потребительские свойства | 49110100000 | 0,000 | 0,325 | 0,000 | 0,000 | 0,000 | 0,000 | 0,325 | 0,000 | 0,000 | 0,000 | 0,325 | 0,000 | 0,000 | 0,000 | 0,000 |
| 186 | катализатор на основе оксида алюминия с содержанием же- леза менее 2,0 % отработан- ный | 44101203494 | 0,000 | 550,000 | 0,000 | 0,000 | 0,000 | 0,000 | 442,300 | 442,300 | 0,000 | 0,000 | 0,000 | 0,000 | 0,000 | 0,000 | 107,700 |
| 187 | Катализаторы, содержащие драгоценные металлы, отра- ботанные | 44100100000 | 0,000 | 2,347 | 0,000 | 0,000 | 0,000 | 0,000 | 2,347 | 0,000 | 0,000 | 0,000 | 2,347 | 0,000 | 0,000 | 0,000 | 0,000 |
| 188 | кек переработки нефте сдер- жащих отходов | 74235101394 | 14 427,591 | 59,788 | 0,000 | 0,000 | 0,000 | 0,000 | 0,000 | 0,000 | 0,000 | 0,000 | 0,000 | 59,788 | 59,788 | 0,000 | 14 487,379 |
| 189 | клавиатура, манипулятор «мышь» с соединительными проводами, утратившие по- требительские свойства | 48120401524 | 0,213 | 9,475 | 1,209 | 0,000 | 0,110 | 0,002 | 8,085 | 3,204 | 2,227 | 0,196 | 2,458 | 2,400 | 1,400 | 1,000 | 1,700 |
| 190 | коксовые массы отработан- ные, загрязненные нефтепро- дуктами (содержание нефте- | 44250502204 | 0,000 | 0,070 | 0,000 | 0,000 | 0,000 | 0,000 | 0,070 | 0,000 | 0,070 | 0,000 | 0,000 | 0,000 | 0,000 | 0,000 | 0,000 |



| | | | | | | | | | | | | | | | | | |
|-----|---|-------------|-------|---------|---------|-------|---------|-------|---------|-------|-------|--------|--------|---------|--------|---------|--------|
| | продуктов менее 15 %) | | | | | | | | | | | | | | | | |
| 191 | Компьютеры и периферийное оборудование, утратившие потребительские свойства | 48120000000 | 0,000 | 0,319 | 141,900 | 0,000 | 0,000 | 0,000 | 0,284 | 0,000 | 0,218 | 0,000 | 0,066 | 141,935 | 0,000 | 141,935 | 0,000 |
| 192 | коробки фильтрующе-поглощающие противогазов, утратившие потребительские свойства | 49110201524 | 0,000 | 0,313 | 0,000 | 0,000 | 0,000 | 0,000 | 0,313 | 0,000 | 0,000 | 0,000 | 0,313 | 0,000 | 0,000 | 0,000 | 0,000 |
| 193 | Лабораторные отходы и остатки химикалий | 94100000000 | 0,000 | 0,000 | 0,000 | 0,000 | 0,000 | 0,000 | 0,000 | 0,000 | 0,000 | 0,000 | 0,000 | 0,000 | 0,000 | 0,000 | 0,000 |
| 194 | Лампы накаливания или газоразрядные лампы, дуговые лампы, светодиодные лампы, утратившие потребительские свойства | 48241000000 | 0,000 | 0,003 | 0,000 | 0,000 | 0,000 | 0,000 | 0,003 | 0,000 | 0,000 | 0,000 | 0,003 | 0,000 | 0,000 | 0,000 | 0,000 |
| 195 | листы волнистые и плоские, утратившие потребительские свойства, незагрязненные | 45551002514 | 0,000 | 0,000 | 0,000 | 0,000 | 0,000 | 0,000 | 0,000 | 0,000 | 0,000 | 0,000 | 0,000 | 0,000 | 0,000 | 0,000 | 0,000 |
| 196 | лом асфальтовых и асфальто-бетонных покрытий | 83020001714 | 0,000 | 773,088 | 1,100 | 0,000 | 609,800 | 0,000 | 143,288 | 0,000 | 0,000 | 48,234 | 95,054 | 21,100 | 20,000 | 1,100 | 20,000 |
| 197 | лом и отходы олова несортированные | 46270099204 | 0,000 | 0,452 | 0,000 | 0,000 | 0,452 | 0,000 | 0,000 | 0,000 | 0,000 | 0,000 | 0,000 | 0,000 | 0,000 | 0,000 | 0,000 |
| 198 | лом и отходы прочих изделий из асбоцемента незагрязненные | 45551099514 | 0,000 | 0,000 | 0,000 | 0,000 | 0,000 | 0,000 | 0,000 | 0,000 | 0,000 | 0,000 | 0,000 | 0,000 | 0,000 | 0,000 | 0,000 |
| 199 | Лом и отходы цветных металлов загрязненные | 46820000000 | 0,000 | 0,000 | 0,000 | 0,000 | 0,000 | 0,000 | 0,000 | 0,000 | 0,000 | 0,000 | 0,000 | 0,000 | 0,000 | 0,000 | 0,000 |
| 200 | Лом и отходы черных металлов загрязненные | 46810000000 | 0,000 | 0,000 | 0,000 | 0,000 | 0,000 | 0,000 | 0,000 | 0,000 | 0,000 | 0,000 | 0,000 | 0,000 | 0,000 | 0,000 | 0,000 |
| 201 | лом и отходы, содержащие незагрязненные черные металлы в виде изделий, кусков, несортированные | 46101001205 | 0,000 | 5,930 | 0,000 | 0,000 | 0,000 | 0,000 | 5,930 | 5,930 | 0,000 | 0,000 | 0,000 | 0,000 | 0,000 | 0,000 | 0,000 |
| 202 | Лом и отходы, содержащие несортированные цветные металлы в виде изделий, кусков | 46201100000 | 0,000 | 0,000 | 0,000 | 0,000 | 0,000 | 0,000 | 0,000 | 0,000 | 0,000 | 0,000 | 0,000 | 0,000 | 0,000 | 0,000 | 0,000 |
| 203 | Лом и отходы, содержащие цветные металлы, незагрязненные | 46200000000 | 0,000 | 0,558 | 0,000 | 0,000 | 0,000 | 0,000 | 0,558 | 0,558 | 0,000 | 0,000 | 0,000 | 0,000 | 0,000 | 0,000 | 0,000 |
| 204 | лом кислотоупорного кирпича | 91300101204 | 0,000 | 0,000 | 16,500 | 0,000 | 0,000 | 0,000 | 0,000 | 0,000 | 0,000 | 0,000 | 0,000 | 16,500 | 0,000 | 16,500 | 0,000 |
| 205 | Лом футеровок алюминиевого производства | 91211000000 | 0,000 | 0,000 | 0,400 | 0,000 | 0,000 | 0,000 | 0,000 | 0,000 | 0,000 | 0,000 | 0,000 | 3,400 | 0,000 | 0,400 | 0,000 |
| 206 | лом шамотного кирпича незагрязненный | 91218101215 | 0,000 | 0,000 | 0,000 | 0,000 | 0,000 | 0,000 | 0,000 | 0,000 | 0,000 | 0,000 | 0,000 | 0,000 | 0,000 | 0,000 | 0,000 |
| 207 | масла растительные отработанные при приготовлении пищи | 73611001314 | 0,000 | 0,000 | 0,000 | 0,000 | 0,000 | 0,000 | 0,000 | 0,000 | 0,000 | 0,000 | 0,000 | 0,000 | 0,000 | 0,000 | 0,000 |
| 208 | медицинские отходы (металлические части одноразовых шприцев) | Не указан | 0,000 | 0,000 | 0,000 | 0,000 | 0,000 | 0,000 | 0,000 | 0,000 | 0,000 | 0,000 | 0,000 | 0,000 | 0,000 | 0,000 | 0,000 |
| 209 | медицинские отходы (пластмассовые части одноразовых шприцев) | Не указан | 0,003 | 0,000 | 0,000 | 0,000 | 0,000 | 0,000 | 0,003 | 0,000 | 0,003 | 0,000 | 0,000 | 0,000 | 0,000 | 0,000 | 0,000 |
| 210 | мониторы компьютерные жидкокристаллические, утратившие потребительские свойства, в сборе | 48120502524 | 0,000 | 0,283 | 2,500 | 0,000 | 0,400 | 0,000 | 0,283 | 0,277 | 0,000 | 0,000 | 0,006 | 0,000 | 0,000 | 0,000 | 2,100 |



| | | | | | | | | | | | | | | | | | |
|-----|---|---------------|------------|------------|-------------|-------|-----------|---------|------------|--------|---------|-----------|------------|------------|------------|------------|------------|
| 211 | Мусор и смет от уборки железнодорожных и автомобильных вокзалов, аэропортов, терминалов, портов, станций метро | 7341000000 | 0,000 | 0,720 | 0,000 | 0,000 | 0,000 | 0,000 | 0,720 | 0,000 | 0,000 | 0,000 | 0,720 | 0,000 | 0,000 | 0,000 | 0,000 |
| 212 | Мусор и смет от уборки подвижного состава железнодорожного, автомобильного, воздушного, водного транспорта | 7342000000 | 0,000 | 0,200 | 0,000 | 0,000 | 0,000 | 0,000 | 0,200 | 0,000 | 0,000 | 0,000 | 0,200 | 0,000 | 0,000 | 0,000 | 0,000 |
| 213 | мусор и смет от уборки складских помещений малоопасный | 73322001724 | 0,000 | 276,494 | 0,000 | 0,000 | 0,000 | 0,000 | 276,294 | 0,000 | 0,000 | 0,000 | 276,294 | 0,000 | 0,000 | 0,000 | 0,200 |
| 214 | мусор и смет производственных помещений малоопасный | 73321001724 | 0,000 | 208,919 | 30,500 | 0,000 | 0,000 | 0,000 | 208,919 | 0,000 | 0,000 | 26,800 | 182,119 | 30,500 | 0,000 | 30,500 | 0,000 |
| 215 | мусор и смет уличный | 73120001724 | 0,000 | 125,364 | 0,000 | 0,000 | 0,000 | 0,000 | 125,364 | 0,000 | 0,000 | 0,000 | 125,364 | 0,000 | 0,000 | 0,000 | 0,000 |
| 216 | Мусор от бытовых помещений организаций несортированный (исключая крупногабаритный) | 9120040001004 | 0,000 | 43,710 | 0,000 | 0,000 | 0,000 | 0,000 | 43,710 | 0,000 | 0,000 | 0,000 | 41,740 | 0,000 | 0,000 | 0,000 | 0,000 |
| 217 | мусор от офисных и бытовых помещений организаций несортированный (исключая крупногабаритный) | 73310001724 | 21 529,933 | 15 624,834 | 107 142,520 | 0,000 | 26,910 | 342,241 | 25 504,843 | 24,658 | 323,880 | 583,267 | 24 569,798 | 96 300,051 | 60 363,158 | 35 934,655 | 82 488,638 |
| 218 | мусор от сноса и разборки зданий несортированный | 81290101724 | 12 767,600 | 2 210,326 | 11 009,010 | 0,000 | 2,000 | 0,000 | 2 153,029 | 0,000 | 0,000 | 1 020,784 | 1 132,245 | 11 064,307 | 4 484,210 | 6 580,097 | 17 251,810 |
| 219 | мусор с защитных решеток хозяйственно-бытовой и смешанной канализации малоопасный | 72210101714 | 0,000 | 103,903 | 0,100 | 0,000 | 0,000 | 0,000 | 91,547 | 0,000 | 0,000 | 0,000 | 91,547 | 12,456 | 0,000 | 12,456 | 0,000 |
| 220 | Мусор строительный от разборки зданий | 9120060101004 | 0,000 | 0,804 | 0,000 | 0,000 | 0,000 | 0,000 | 0,804 | 0,000 | 0,000 | 0,000 | 0,804 | 0,000 | 0,000 | 0,000 | 0,000 |
| 221 | навоз конский свежий | 11221001334 | 0,000 | 0,081 | 0,000 | 0,000 | 0,081 | 0,000 | 0,000 | 0,000 | 0,000 | 0,000 | 0,000 | 0,000 | 0,000 | 0,000 | 0,000 |
| 222 | навоз крупного рогатого скота свежий | 11211001334 | 0,000 | 17 020,451 | 0,000 | 0,000 | 13,110 | 30,000 | 607,041 | 0,000 | 0,000 | 607,041 | 0,000 | 16 370,300 | 16 370,300 | 0,000 | 16 370,300 |
| 223 | навоз мелкого рогатого скота свежий | 11241001294 | 0,000 | 1,180 | 0,000 | 0,000 | 1,180 | 0,000 | 0,000 | 0,000 | 0,000 | 0,000 | 0,000 | 0,000 | 0,000 | 0,000 | 0,000 |
| 224 | навоз свиной перепревший | 11251002294 | 0,000 | 2 675,480 | 0,000 | 0,000 | 2 675,480 | 0,000 | 0,000 | 0,000 | 0,000 | 0,000 | 0,000 | 0,000 | 0,000 | 0,000 | 0,000 |
| 225 | Оборудование компьютерное, электронное, оптическое, утратившее потребительские свойства | 48100000000 | 0,000 | 1,226 | 0,000 | 0,000 | 0,000 | 0,000 | 1,226 | 0,662 | 0,000 | 0,564 | 0,000 | 0,000 | 0,000 | 0,000 | 0,000 |
| 226 | Оборудование электрическое прочее | 48290000000 | 0,000 | 2,176 | 0,000 | 0,000 | 0,000 | 0,000 | 2,176 | 0,049 | 0,000 | 0,000 | 2,127 | 0,000 | 0,000 | 0,000 | 0,000 |
| 227 | Оборудование электрическое, утратившее потребительские свойства | 48200000000 | 0,000 | 2,676 | 0,000 | 0,000 | 0,000 | 0,000 | 2,676 | 2,200 | 0,000 | 0,000 | 0,476 | 0,000 | 0,000 | 0,000 | 0,000 |
| 228 | обрезки вулканизированной резины | 33115102205 | 0,000 | 0,000 | 0,000 | 0,000 | 0,000 | 0,000 | 0,000 | 0,000 | 0,000 | 0,000 | 0,000 | 0,000 | 0,000 | 0,000 | 0,000 |
| 229 | обрезки, кусковые отходы древесно-стружечных и/или древесно-волоконистых плит | 30531341214 | 0,000 | 6,169 | 0,000 | 0,000 | 0,000 | 0,000 | 6,169 | 0,000 | 0,000 | 0,000 | 6,169 | 0,000 | 0,000 | 0,000 | 0,000 |
| 230 | обрезь разнородной древесины (например, содержащая обрезь древесно-стружечных и/или древесно-волоконистых плит) | 30531342214 | 0,000 | 0,226 | 0,000 | 0,000 | 0,000 | 0,000 | 0,226 | 0,000 | 0,000 | 0,000 | 0,226 | 0,000 | 0,000 | 0,000 | 0,000 |
| 231 | обрезь фанеры, содержащей связующие смолы | 30531201294 | 0,000 | 7,896 | 0,000 | 0,000 | 0,000 | 0,000 | 7,896 | 0,000 | 0,000 | 0,000 | 7,896 | 0,000 | 0,000 | 0,000 | 0,000 |



| | | | | | | | | | | | | | | | | | |
|-----|--|---------------|--------|------------|---------|-------|------------|-----------|---------|-------|---------|--------|--------|-----------|---------|-----------|---------|
| 232 | Обтирочный материал, загрязненный нефтью или нефтепродуктами | 91920400000 | 0,000 | 0,000 | 0,000 | 0,000 | 0,000 | 0,000 | 0,000 | 0,000 | 0,000 | 0,000 | 0,000 | 0,000 | 0,000 | 0,000 | 0,000 |
| 233 | обтирочный материал, загрязненный нефтью или нефтепродуктами (содержание нефти или нефтепродуктов менее 15 %) | 91920402604 | 11,626 | 132,725 | 46,817 | 0,000 | 1,400 | 77,887 | 98,337 | 0,134 | 82,308 | 9,263 | 6,629 | 3,332 | 0,309 | 3,020 | 10,525 |
| 234 | Обтирочный материал, загрязненный прочими лакокрасочными материалами | 89211000000 | 0,000 | 1,700 | 0,000 | 0,000 | 0,000 | 0,000 | 1,700 | 0,000 | 0,000 | 0,000 | 1,700 | 0,000 | 0,000 | 0,000 | 0,000 |
| 235 | Обувь кожаная рабочая, потерявшая потребительские свойства | 1470060113004 | 0,000 | 0,002 | 0,000 | 0,000 | 0,000 | 0,000 | 0,002 | 0,000 | 0,000 | 0,000 | 0,002 | 0,000 | 0,000 | 0,000 | 0,000 |
| 236 | обувь кожаная рабочая, утратившая потребительские свойства | 40310100524 | 0,063 | 107,151 | 387,730 | 0,000 | 37,569 | 0,023 | 53,481 | 2,267 | 0,265 | 3,229 | 47,686 | 403,870 | 26,400 | 377,470 | 26,401 |
| 237 | окалина замасленная прокатного производства с содержанием масла менее 15 % | 35150102294 | 0,000 | 17 300,007 | 0,000 | 0,000 | 17 300,000 | 0,000 | 0,007 | 0,000 | 0,000 | 0,000 | 0,007 | 0,000 | 0,000 | 0,000 | 0,000 |
| 238 | Окалина прокатного производства | 35150100000 | 0,000 | 14 166,000 | 0,000 | 0,000 | 14 166,000 | 0,000 | 0,000 | 0,000 | 0,000 | 0,000 | 0,000 | 0,000 | 0,000 | 0,000 | 0,000 |
| 239 | опилки древесно-стружечных и/или древесно-волоконистых плит | 30531311434 | 0,000 | 1,060 | 0,200 | 0,000 | 0,000 | 0,000 | 1,060 | 0,000 | 0,000 | 0,000 | 1,060 | 0,200 | 0,000 | 0,200 | 0,000 |
| 240 | опилки и стружка древесные, загрязненные нефтью или нефтепродуктами (содержание нефти или нефтепродуктов менее 15%) | 91920502394 | 0,105 | 9,971 | 3,016 | 0,000 | 0,000 | 11,190 | 1,760 | 0,000 | 1,234 | 0,526 | 0,000 | 0,000 | 0,000 | 0,000 | 0,142 |
| 241 | опилки разнородной древесины (например, содержащие опилки древесно-стружечных и/или древесно-волоконистых плит) | 30531312434 | 0,000 | 0,060 | 0,000 | 0,000 | 0,000 | 0,000 | 0,060 | 0,000 | 0,000 | 0,000 | 0,060 | 0,000 | 0,000 | 0,000 | 0,000 |
| 242 | Осадки (илы) биологических очистных сооружений хозяйственно-бытовой и смешанной канализации после завершения операций по их обработке согласно техническому регламенту | 72220000000 | 0,000 | 2 900,977 | 0,000 | 0,000 | 0,000 | 0,000 | 0,000 | 0,000 | 0,000 | 0,000 | 0,000 | 2 900,977 | 0,000 | 2 900,977 | 0,000 |
| 243 | осадок (шлам) механической очистки нефтесодержащих сточных вод, содержащий нефтепродукты в количестве менее 15 %, обводненный | 72310101394 | 0,000 | 64,740 | 34,500 | 0,000 | 0,000 | 19,900 | 79,340 | 0,000 | 72,300 | 0,000 | 7,040 | 0,000 | 0,000 | 0,000 | 0,000 |
| 244 | осадок (шлам) флотационной очистки нефтесодержащих сточных вод, содержащий нефтепродукты в количестве менее 15 % | 72330102394 | 0,000 | 7 870,572 | 0,000 | 0,000 | 0,000 | 7 870,536 | 0,036 | 0,000 | 0,000 | 0,000 | 0,036 | 0,000 | 0,000 | 0,000 | 0,000 |
| 245 | осадок гашения извести при производстве известкового молока | 34691001394 | 0,000 | 0,450 | 0,000 | 0,000 | 0,000 | 0,000 | 0,450 | 0,000 | 0,000 | 0,000 | 0,450 | 0,000 | 0,000 | 0,000 | 0,000 |
| 246 | осадок механической очистки нефтесодержащих сточных вод, содержащий нефтепродукты в количестве менее 15 | 72310202394 | 32,700 | 414,049 | 85,300 | 0,000 | 149,495 | 0,000 | 268,308 | 0,000 | 191,795 | 45,300 | 31,213 | 112,246 | 111,901 | 0,345 | 113,901 |



| | % | | | | | | | | | | | | | | | | | |
|-----|---|-------------|---------|------------|-------------|-------|--------|-------------|------------|-------|------------|-----------|---------|------------|------------|---------|------------|-------|
| 247 | осадок нейтрализации серно-кислотного электролита | 74730101394 | 0,000 | 2,400 | 0,000 | 0,000 | 0,000 | 2,400 | 0,000 | 0,000 | 0,000 | 0,000 | 0,000 | 0,000 | 0,000 | 0,000 | 0,000 | 0,000 |
| 248 | осадок очистных сооружений дождевой (ливневой) канализации малоопасный | 72110001394 | 0,000 | 1,385 | 0,000 | 0,000 | 0,000 | 0,000 | 1,385 | 0,000 | 0,000 | 0,384 | 1,001 | 0,000 | 0,000 | 0,000 | 0,000 | 0,000 |
| 249 | осадок с песколовок при очистке хозяйственно-бытовых и смешанных сточных вод малоопасный | 72210201394 | 1,000 | 169,777 | 0,000 | 0,000 | 94,814 | 0,000 | 68,963 | 0,000 | 0,000 | 0,000 | 68,963 | 6,000 | 3,000 | 3,000 | 4,000 | 0,000 |
| 250 | остатки и огарки стальных сварочных электродов | 91910001205 | 0,000 | 0,092 | 0,000 | 0,000 | 0,000 | 0,000 | 0,092 | 0,092 | 0,000 | 0,000 | 0,000 | 0,000 | 0,000 | 0,000 | 0,000 | 0,000 |
| 251 | отходы (мусор) от строительных и ремонтных работ | 89000001724 | 0,000 | 20 604,454 | 1,847 | 0,000 | 34,395 | 0,000 | 390,669 | 0,000 | 0,000 | 15,140 | 375,529 | 20 179,687 | 19 978,000 | 201,687 | 19 979,550 | 0,000 |
| 252 | отходы (мусор) от уборки помещений гостиниц, отелей и других мест временного проживания несортированные | 73621001724 | 0,000 | 8,250 | 0,000 | 0,000 | 0,000 | 0,000 | 8,250 | 0,000 | 0,000 | 0,000 | 8,250 | 0,000 | 0,000 | 0,000 | 0,000 | 0,000 |
| 253 | отходы (осадки) из выгребных ям | 73210001304 | 14,700 | 37 488,157 | 170 800,000 | 0,000 | 0,000 | 170 651,500 | 37 612,152 | 5,940 | 36 251,360 | 1 241,435 | 113,417 | 0,100 | 0,000 | 0,100 | 39,105 | 0,000 |
| 254 | отходы (шлам) очистки водопроводных сетей, колодцев | 71080101394 | 0,000 | 0,000 | 0,000 | 0,000 | 0,000 | 0,000 | 0,000 | 0,000 | 0,000 | 0,000 | 0,000 | 0,000 | 0,000 | 0,000 | 0,000 | 0,000 |
| 255 | отходы (шлам) при очистке сетей, колодцев дождевой (ливневой) канализации | 72180001394 | 0,000 | 1,446 | 0,300 | 0,000 | 0,000 | 0,780 | 0,966 | 0,146 | 0,820 | 0,000 | 0,000 | 0,000 | 0,000 | 0,000 | 0,000 | 0,000 |
| 256 | отходы (шлам) при очистке сетей, колодцев хозяйственно-бытовой и смешанной канализации | 72280001394 | 0,900 | 568,005 | 84,850 | 0,000 | 0,000 | 566,000 | 85,655 | 0,000 | 0,000 | 84,750 | 0,905 | 1,600 | 1,500 | 0,100 | 2,000 | 0,000 |
| 257 | отходы абразивных материалов в виде порошка | 45620052414 | 175,100 | 9,160 | 176,010 | 0,000 | 0,000 | 0,000 | 9,160 | 0,000 | 0,000 | 0,000 | 9,160 | 176,010 | 176,010 | 0,000 | 351,110 | 0,000 |
| 258 | отходы абразивных материалов в виде пыли | 45620051424 | 175,114 | 6,009 | 176,010 | 0,000 | 0,000 | 0,000 | 6,022 | 0,000 | 0,000 | 0,000 | 6,022 | 176,010 | 176,010 | 0,000 | 351,111 | 0,000 |
| 259 | Отходы абразивных материалов и изделий | 45600000000 | 0,000 | 0,000 | 0,000 | 0,000 | 0,000 | 0,000 | 0,000 | 0,000 | 0,000 | 0,000 | 0,000 | 0,000 | 0,000 | 0,000 | 0,000 | 0,000 |
| 260 | отходы асбеста в виде крошки | 34851103494 | 0,000 | 0,000 | 0,000 | 0,000 | 0,000 | 0,000 | 0,000 | 0,000 | 0,000 | 0,000 | 0,000 | 0,000 | 0,000 | 0,000 | 0,000 | 0,000 |
| 261 | отходы асбеста в кусковой форме | 34851101204 | 0,000 | 101,660 | 0,000 | 0,000 | 17,560 | 0,000 | 8,100 | 0,000 | 0,000 | 0,000 | 8,100 | 76,000 | 76,000 | 0,000 | 76,000 | 0,000 |
| 262 | отходы асбестовой бумаги | 45532001204 | 0,000 | 0,182 | 0,000 | 0,000 | 0,000 | 0,000 | 0,182 | 0,000 | 0,000 | 0,182 | 0,000 | 0,000 | 0,000 | 0,000 | 0,000 | 0,000 |
| 263 | отходы асфальтобетона и/или асфальтобетонной смеси в виде пыли | 34852101424 | 0,000 | 5,480 | 0,000 | 0,000 | 0,000 | 0,000 | 5,480 | 0,000 | 0,000 | 0,000 | 5,480 | 0,000 | 0,000 | 0,000 | 0,000 | 0,000 |
| 264 | отходы базальтового волокна и материалов на его основе | 45711201204 | 156,400 | 180,263 | 159,470 | 0,000 | 0,000 | 0,000 | 0,063 | 0,000 | 0,000 | 0,000 | 0,063 | 339,670 | 339,670 | 0,000 | 496,070 | 0,000 |
| 265 | отходы бетонной смеси в виде пыли | 34612001424 | 0,000 | 0,400 | 0,000 | 0,000 | 0,000 | 0,000 | 0,400 | 0,000 | 0,000 | 0,000 | 0,400 | 0,000 | 0,000 | 0,000 | 0,000 | 0,000 |
| 266 | отходы битума нефтяного | 30824101214 | 0,000 | 1,232 | 0,000 | 0,000 | 0,000 | 0,000 | 1,232 | 0,000 | 0,000 | 0,000 | 1,232 | 0,000 | 0,000 | 0,000 | 0,000 | 0,000 |
| 267 | Отходы бумаги и картона и изделий из них загрязненные | 40590000000 | 0,000 | 118,200 | 0,000 | 0,000 | 0,000 | 0,000 | 118,200 | 0,000 | 0,000 | 0,000 | 118,200 | 0,000 | 0,000 | 0,000 | 0,000 | 0,000 |
| 268 | Отходы бумаги и картона несортированные | 40581000000 | 0,000 | 1,200 | 0,000 | 0,000 | 0,000 | 1,200 | 0,000 | 0,000 | 0,000 | 0,000 | 0,000 | 0,000 | 0,000 | 0,000 | 0,000 | 0,000 |
| 269 | отходы бумаги и картона, содержащие отходы фотобумаги | 40581001294 | 0,000 | 5,778 | 129,870 | 0,000 | 0,000 | 0,000 | 5,778 | 5,778 | 0,000 | 0,000 | 0,000 | 129,870 | 96,920 | 32,950 | 96,920 | 0,000 |
| 270 | отходы бумаги с клеевым слоем | 40529002294 | 102,200 | 0,000 | 102,740 | 0,000 | 0,000 | 0,000 | 0,000 | 0,000 | 0,000 | 0,000 | 0,000 | 102,740 | 102,740 | 0,000 | 204,940 | 0,000 |
| 271 | отходы бумаги с нанесенным лаком при брошюровочно-переплетной и отделочной | 30713101294 | 102,200 | 0,000 | 102,610 | 0,000 | 0,000 | 0,000 | 0,000 | 0,000 | 0,000 | 0,000 | 0,000 | 102,610 | 102,610 | 0,000 | 204,810 | 0,000 |



| | | | | | | | | | | | | | | | | | | |
|-----|--|-------------|---------------|-----------|---------------|-------|---------|--------|--------------|--------|---------|--------|-----------|---------------|---------------|------------|------------|-------|
| | деятельности | | | | | | | | | | | | | | | | | |
| 272 | отходы бумажной клеевой ленты при брошюровочно-переплетной и отделочной деятельности | 30713102294 | 0,000 | 0,000 | 0,000 | 0,000 | 0,000 | 0,000 | 0,000 | 0,000 | 0,000 | 0,000 | 0,000 | 0,000 | 0,000 | 0,000 | 0,000 | 0,000 |
| 273 | отходы гигиенических средств (отходы хлопчатобумажные одноразовые обеззараженные медицинских учреждений) | Не указан | 0,000 | 0,005 | 0,000 | 0,000 | 0,000 | 0,000 | 0,005 | 0,000 | 0,000 | 0,000 | 0,005 | 0,000 | 0,000 | 0,000 | 0,000 | 0,000 |
| 274 | Отходы добычи и обогащения руд цветных металлов | 22200000000 | 0,000 | 815,369 | 0,000 | 0,000 | 815,369 | 0,000 | 0,000 | 0,000 | 0,000 | 0,000 | 0,000 | 0,000 | 0,000 | 0,000 | 0,000 | 0,000 |
| 275 | отходы жиров при разгрузке жируловителей | 73610101394 | 0,000 | 86,930 | 0,000 | 0,000 | 9,600 | 0,000 | 77,330 | 55,574 | 21,756 | 0,000 | 0,000 | 0,000 | 0,000 | 0,000 | 0,000 | 0,000 |
| 276 | Отходы зачистки и промывки оборудования для хранения, транспортирования и обработки нефти и нефтепродуктов | 91120000000 | 0,204 | 26,700 | 175,070 | 0,000 | 0,000 | 10,174 | 191,800 | 0,000 | 191,800 | 0,000 | 0,000 | 0,000 | 0,000 | 0,000 | 0,000 | 0,000 |
| 277 | отходы из жилищ несортированные (исключая крупногабаритные) | 73111001724 | 36 829,600 | 1 596,271 | 68 798,330 | 0,000 | 0,000 | 0,000 | 1 209,771 | 0,000 | 0,000 | 12,100 | 1 197,671 | 68 734,730 | 13 457,300 | 55 277,430 | 50 737,000 | |
| 278 | Отходы из жилищ при совместном сборе | 73111000000 | 0,000 | 0,000 | 11 008,944 | 0,000 | 0,000 | 0,000 | 0,000 | 0,000 | 0,000 | 0,000 | 0,000 | 11 008,944 | 0,000 | 11 008,944 | 0,000 | |
| 279 | отходы из жируотделителей, содержащие растительные жировые продукты | 30114801394 | 0,000 | 2,467 | 0,000 | 0,000 | 0,000 | 0,000 | 2,467 | 0,000 | 0,000 | 2,400 | 0,067 | 0,000 | 0,000 | 0,000 | 0,000 | 0,000 |
| 280 | отходы известняка, доломита и мела в виде порошка и пыли малоопасные | 23111203404 | 0,000 | 1 362,081 | 0,000 | 0,000 | 368,980 | 0,000 | 0,101 | 0,000 | 0,000 | 0,000 | 0,101 | 993,000 | 993,000 | 0,000 | 993,000 | |
| 281 | Отходы изделий из асбеста | 45500000000 | 0,000 | 10,908 | 8,300 | 0,000 | 0,000 | 0,000 | 10,908 | 0,000 | 0,000 | 10,500 | 0,408 | 8,300 | 0,000 | 8,300 | 0,000 | 0,000 |
| 282 | отходы изделий из древесины с пропиткой и покрытиями несортированные | 40429099514 | 0,000 | 175,050 | 0,000 | 0,000 | 175,050 | 0,000 | 0,000 | 0,000 | 0,000 | 0,000 | 0,000 | 0,000 | 0,000 | 0,000 | 0,000 | 0,000 |
| 283 | Отходы катализаторов, не вошедшие в другие группы | 44100000000 | 0,000 | 0,000 | 0,000 | 0,000 | 0,000 | 0,000 | 0,000 | 0,000 | 0,000 | 0,000 | 0,000 | 0,000 | 0,000 | 0,000 | 0,000 | 0,000 |
| 284 | Отходы керамических строительных материалов | 82300000000 | 0,000 | 0,000 | 0,000 | 0,000 | 0,000 | 0,000 | 0,000 | 0,000 | 0,000 | 0,000 | 0,000 | 0,000 | 0,000 | 0,000 | 0,000 | 0,000 |
| 285 | Отходы коммунальные твердые | 73100000000 | 0,000 | 220,130 | 0,000 | 0,000 | 0,000 | 0,000 | 0,000 | 0,000 | 0,000 | 0,000 | 0,000 | 220,130 | 0,000 | 220,130 | 0,000 | 0,000 |
| 286 | ОТХОДЫ КОММУНАЛЬНЫЕ, ПОДОБНЫЕ КОММУНАЛЬНЫМ НА ПРОИЗВОДСТВЕ, ОТХОДЫ ПРИ ПРЕДОСТАВЛЕНИИ УСЛУГ НАСЕЛЕНИЮ | 73000000000 | 0,000 | 6,075 | 0,000 | 0,000 | 0,000 | 0,000 | 5,475 | 0,000 | 0,000 | 0,000 | 5,475 | 0,600 | 0,000 | 0,600 | 0,000 | 0,000 |
| 287 | отходы коры | 30510001214 | 0,000 | 0,000 | 0,000 | 0,000 | 0,000 | 0,000 | 0,000 | 0,000 | 0,000 | 0,000 | 0,000 | 0,000 | 0,000 | 0,000 | 0,000 | 0,000 |
| 288 | отходы кухонь и организаций общественного питания несортированные прочие | 73610002724 | 0,015 | 7,594 | 0,000 | 0,000 | 0,000 | 0,000 | 7,608 | 0,000 | 0,015 | 0,900 | 6,694 | 0,000 | 0,000 | 0,000 | 0,000 | 0,000 |
| 289 | Отходы кухонь и предприятий общественного питания | 73610000000 | 0,000 | 15,250 | 2 323,840 | 0,000 | 0,000 | 0,000 | 15,250 | 0,000 | 15,250 | 0,000 | 0,000 | 2 323,840 | 0,000 | 2 323,840 | 0,000 | 0,000 |
| 290 | Отходы лабораторных исследований грунтов | 94810000000 | 0,000 | 0,000 | 0,000 | 0,000 | 0,000 | 0,000 | 0,000 | 0,000 | 0,000 | 0,000 | 0,000 | 0,000 | 0,000 | 0,000 | 0,000 | 0,000 |
| 291 | отходы линолеума незагрязненные | 82710001514 | 0,000 | 0,011 | 0,000 | 0,000 | 0,000 | 0,000 | 0,011 | 0,000 | 0,002 | 0,000 | 0,009 | 0,000 | 0,000 | 0,000 | 0,000 | 0,000 |
| 292 | Отходы литья цветных металлов | 35720000000 | 0,000 | 4,334 | 0,000 | 0,000 | 0,000 | 0,000 | 4,334 | 0,000 | 0,000 | 0,000 | 4,334 | 0,000 | 0,000 | 0,000 | 0,000 | 0,000 |



| | | | | | | | | | | | | | | | | | |
|-----|---|-------------|-----------|------------|-----------|-------|-----------|-------|------------|------------|---------|-------|--------|---------|---------|-------|-----------|
| 293 | Отходы материалов из пластмасс несортированные незагрязненные | 43499000000 | 0,000 | 0,208 | 0,000 | 0,000 | 0,000 | 0,000 | 0,208 | 0,000 | 0,000 | 0,000 | 0,208 | 0,000 | 0,000 | 0,000 | 0,000 |
| 294 | Отходы материалов лакокрасочных и аналогичных им для нанесения покрытий (кроме тары, загрязненной лакокрасочными материалами, красками) | 41440000000 | 0,000 | 0,000 | 0,000 | 0,000 | 0,000 | 0,000 | 0,000 | 0,000 | 0,000 | 0,000 | 0,000 | 0,000 | 0,000 | 0,000 | 0,000 |
| 295 | ОТХОДЫ МЕТАЛЛУРГИЧЕСКИХ ПРОИЗВОДСТВ | 35000000000 | 0,000 | 15 499,740 | 1 240,000 | 0,000 | 1 357,000 | 0,000 | 15 382,740 | 15 382,740 | 0,000 | 0,000 | 0,000 | 0,000 | 0,000 | 0,000 | 0,000 |
| 296 | Отходы минерального волокна теплоизоляционного загрязненные | 45712000000 | 0,000 | 0,000 | 0,000 | 0,000 | 0,000 | 0,000 | 0,000 | 0,000 | 0,000 | 0,000 | 0,000 | 0,000 | 0,000 | 0,000 | 0,000 |
| 297 | Отходы минерального волокна теплоизоляционного незагрязненные | 45711000000 | 0,000 | 0,010 | 0,000 | 0,000 | 0,000 | 0,000 | 0,000 | 0,000 | 0,000 | 0,000 | 0,000 | 0,010 | 0,000 | 0,010 | 0,000 |
| 298 | Отходы нейтрализации обработанных технологических растворов и электролитов гальванических производств | 36348500000 | 0,000 | 120,350 | 0,000 | 0,000 | 0,000 | 0,000 | 120,350 | 0,000 | 120,350 | 0,000 | 0,000 | 0,000 | 0,000 | 0,000 | 0,000 |
| 299 | Отходы обработки металлов при производстве готовых металлических изделий | 36100000000 | 0,000 | 1,000 | 0,000 | 0,000 | 0,000 | 0,000 | 1,000 | 0,000 | 1,000 | 0,000 | 0,000 | 0,000 | 0,000 | 0,000 | 0,000 |
| 300 | Отходы обслуживания и ремонта печей и печного оборудования | 91200000000 | 0,000 | 0,000 | 0,000 | 0,000 | 0,000 | 0,000 | 0,000 | 0,000 | 0,000 | 0,000 | 0,000 | 0,000 | 0,000 | 0,000 | 0,000 |
| 301 | ОТХОДЫ ОБСЛУЖИВАНИЯ И РЕМОНТА ТРАНСПОРТНЫХ СРЕДСТВ ПРОЧИЕ | 92000000000 | 0,000 | 0,280 | 0,000 | 0,000 | 0,000 | 0,000 | 0,280 | 0,000 | 0,000 | 0,000 | 0,280 | 0,000 | 0,000 | 0,000 | 0,000 |
| 302 | Отходы огнеупорного кирпича прочие | 91218000000 | 0,000 | 20,000 | 0,000 | 0,000 | 20,000 | 0,000 | 0,000 | 0,000 | 0,000 | 0,000 | 0,000 | 0,000 | 0,000 | 0,000 | 0,000 |
| 303 | Отходы огнеупорных материалов от ремонта печей и печного оборудования | 91210000000 | 0,000 | 945,000 | 2 165,000 | 0,000 | 2 165,000 | 0,000 | 945,000 | 945,000 | 0,000 | 0,000 | 0,000 | 0,000 | 0,000 | 0,000 | 0,000 |
| 304 | Отходы от сноса и разборки зданий (отходы бетона и железобетона см. группу 8 22) | 81200000000 | 0,000 | 0,000 | 0,000 | 0,000 | 0,000 | 0,000 | 0,000 | 0,000 | 0,000 | 0,000 | 0,000 | 0,000 | 0,000 | 0,000 | 0,000 |
| 305 | Отходы очистки прочих производственных сточных вод, не содержащих специфические загрязнители, на локальных очистных сооружениях | 72900000000 | 10,360 | 6,120 | 16,500 | 0,000 | 14,000 | 0,000 | 16,480 | 16,480 | 0,000 | 0,000 | 0,000 | 0,000 | 0,000 | 0,000 | 2,500 |
| 306 | отходы пенопласта на основе поливинилхлорида незагрязненные | 43510001204 | 0,000 | 4,807 | 0,000 | 0,000 | 0,000 | 0,000 | 4,807 | 0,000 | 0,000 | 0,000 | 4,807 | 0,000 | 0,000 | 0,000 | 0,000 |
| 307 | отходы песка от очистных и пескоструйных устройств | 36311001494 | 0,000 | 2,600 | 0,300 | 0,000 | 0,000 | 0,000 | 0,000 | 0,000 | 0,000 | 0,000 | 0,000 | 0,300 | 0,000 | 0,300 | 2,600 |
| 308 | отходы пленкоасбокартона незагрязненные | 45531001204 | 0,000 | 0,000 | 0,000 | 0,000 | 0,000 | 0,000 | 0,000 | 0,000 | 0,000 | 0,000 | 0,000 | 0,000 | 0,000 | 0,000 | 0,000 |
| 309 | отходы поливинилхлорида в виде изделий или лома изделий незагрязненные | 43510003514 | 0,000 | 17,316 | 0,000 | 0,000 | 0,000 | 0,000 | 17,192 | 0,000 | 0,000 | 3,241 | 13,951 | 0,124 | 0,124 | 0,000 | 0,124 |
| 310 | отходы поливинилхлорида в виде пленки и изделий из нее незагрязненные | 43510002294 | 1 641,900 | 0,077 | 650,150 | 0,000 | 0,000 | 0,000 | 0,077 | 0,000 | 0,000 | 0,007 | 0,070 | 650,150 | 650,150 | 0,000 | 2 292,050 |
| 311 | Отходы полимерных кровельных материалов | 82720000000 | 0,000 | 0,870 | 0,000 | 0,000 | 0,000 | 0,000 | 0,870 | 0,000 | 0,000 | 0,000 | 0,870 | 0,000 | 0,000 | 0,000 | 0,000 |
| 312 | отходы полиуретановой пены | 43425001295 | 0,000 | 0,062 | 0,000 | 0,000 | 0,000 | 0,000 | 0,062 | 0,000 | 0,000 | 0,000 | 0,062 | 0,000 | 0,000 | 0,000 | 0,000 |



| | | | | | | | | | | | | | | | | | |
|-----|--|---------------|---------|-------------|---------|-------|-------------|-------|--------|-------|-------|--------|--------|---------|---------|---------|---------|
| 313 | незагрязненные Отходы потребления бумаги и картона с пропиткой и покрытием (алюгопрочные, битумированные, ламинированные), а также изделий из них незагрязненные | 40520000000 | 0,000 | 0,028 | 0,000 | 0,000 | 0,000 | 0,000 | 0,000 | 0,000 | 0,000 | 0,000 | 0,000 | 0,028 | 0,000 | 0,028 | 0,000 |
| 314 | Отходы потребления на производстве, подобные коммунальным | 73300000000 | 0,000 | 90,089 | 919,000 | 0,000 | 0,000 | 0,000 | 87,609 | 0,000 | 0,000 | 5,900 | 81,709 | 921,480 | 0,000 | 921,480 | 0,000 |
| 315 | Отходы потребления на производстве, подобные коммунальным | 9120000000000 | 0,000 | 2,414 | 0,000 | 0,000 | 0,000 | 0,000 | 2,414 | 0,000 | 0,000 | 0,000 | 2,414 | 0,000 | 0,000 | 0,000 | 0,000 |
| 316 | Отходы при механической очистке нефтесодержащих сточных вод | 72310000000 | 0,000 | 10,800 | 0,000 | 0,000 | 0,000 | 0,000 | 10,800 | 0,000 | 0,000 | 10,800 | 0,000 | 0,000 | 0,000 | 0,000 | 0,000 |
| 317 | Отходы при обезвреживании биологических и медицинских отходов | 74780000000 | 0,000 | 0,000 | 0,000 | 0,000 | 0,000 | 0,000 | 0,000 | 0,000 | 0,000 | 0,000 | 0,000 | 0,000 | 0,000 | 0,000 | 0,000 |
| 318 | Отходы при обезвреживании нефтесодержащих отходов | 74720000000 | 0,000 | 78,900 | 0,000 | 0,000 | 0,000 | 0,000 | 0,000 | 0,000 | 0,000 | 0,000 | 0,000 | 78,900 | 0,000 | 78,900 | 0,000 |
| 319 | Отходы при обезвреживании отходов | 74700000000 | 0,000 | 3,432 | 0,000 | 0,000 | 3,350 | 0,000 | 0,082 | 0,000 | 0,000 | 0,000 | 0,082 | 0,000 | 0,000 | 0,000 | 0,000 |
| 320 | Отходы при обезвреживании прочих видов и групп отходов | 74790000000 | 0,000 | 0,000 | 0,000 | 0,000 | 0,000 | 0,000 | 0,000 | 0,000 | 0,000 | 0,000 | 0,000 | 0,000 | 0,000 | 0,000 | 0,000 |
| 321 | Отходы при обработке металлов методом химической сварки (газовой, термитной) | 36133000000 | 0,000 | 0,000 | 0,000 | 0,000 | 0,000 | 0,000 | 0,000 | 0,000 | 0,000 | 0,000 | 0,000 | 0,000 | 0,000 | 0,000 | 0,000 |
| 322 | Отходы при подготовке технической воды прочие | 71022000000 | 0,000 | 177 530,100 | 0,000 | 0,000 | 177 530,100 | 0,000 | 0,000 | 0,000 | 0,000 | 0,000 | 0,000 | 0,000 | 0,000 | 0,000 | 0,000 |
| 323 | ОТХОДЫ ПРИ СБОРЕ И ОБРАБОТКЕ СТОЧНЫХ ВОД, ВОД СИСТЕМ ОБОРОТНОГО ВОДОСНАБЖЕНИЯ (отходы при сборе и обработке производственных сточных вод, содержащих специфические загрязнители – см. Блок 3; отходы фильтровальных материалов при очистке сточных вод см. Блок 4) | 72000000000 | 0,000 | 610,040 | 0,000 | 0,000 | 609,800 | 0,000 | 0,240 | 0,000 | 0,000 | 0,000 | 0,240 | 0,000 | 0,000 | 0,000 | 0,000 |
| 324 | Отходы при термическом обезвреживании нефтесодержащих отходов | 74721000000 | 0,000 | 0,046 | 0,000 | 0,000 | 0,000 | 0,000 | 0,046 | 0,000 | 0,000 | 0,000 | 0,046 | 0,000 | 0,000 | 0,000 | 0,000 |
| 325 | Отходы продукции из пластмасс, не содержащих галогены, незагрязненные | 43400000000 | 0,000 | 0,626 | 0,000 | 0,000 | 0,000 | 0,000 | 0,626 | 0,000 | 0,000 | 0,000 | 0,626 | 0,000 | 0,000 | 0,000 | 0,000 |
| 326 | отходы продукции из пленко-синтокартона незагрязненные | 43613001204 | 102,300 | 0,180 | 102,760 | 0,000 | 0,000 | 0,000 | 0,180 | 0,000 | 0,000 | 0,000 | 0,180 | 102,760 | 102,760 | 0,000 | 205,060 |
| 327 | Отходы продукции из полипропилена незагрязненные | 43412000000 | 0,000 | 1,050 | 0,000 | 0,000 | 0,000 | 0,000 | 1,050 | 0,000 | 0,000 | 0,000 | 1,050 | 0,000 | 0,000 | 0,000 | 0,000 |
| 328 | Отходы продукции из резины загрязненные | 43300000000 | 0,000 | 1,650 | 0,000 | 0,000 | 0,000 | 0,000 | 1,650 | 0,900 | 0,250 | 0,000 | 0,500 | 0,000 | 0,000 | 0,000 | 0,000 |
| 329 | Отходы производства бетона, продукции из бетона, цемента, гипса, извести (отходы цемента см. группу 3 45) | 34600000000 | 0,000 | 0,000 | 0,000 | 0,000 | 0,000 | 0,000 | 0,000 | 0,000 | 0,000 | 0,000 | 0,000 | 0,000 | 0,000 | 0,000 | 0,000 |
| 330 | Отходы производства извести и гипса | 34520000000 | 0,000 | 1,516 | 0,000 | 0,000 | 0,000 | 0,000 | 1,516 | 0,000 | 0,000 | 0,000 | 1,516 | 0,000 | 0,000 | 0,000 | 0,000 |



Министерство природных ресурсов, экологии и имущественных отношений Оренбургской области

| | | | | | | | | | | | | | | | | | | |
|-----|--|-------------|---------|------------|---------|-------|------------|-------|---------|---------|-------|--------|--------|---------|---------|---------|-----------|--------|
| 331 | Отходы производства кокса | 3081000000 | 0,000 | 3 250,100 | 0,000 | 0,000 | 3 250,100 | 0,000 | 0,000 | 0,000 | 0,000 | 0,000 | 0,000 | 0,000 | 0,000 | 0,000 | 0,000 | 0,000 |
| 332 | Отходы производства одежды (кроме одежды из меха) | 3031000000 | 0,000 | 0,310 | 0,000 | 0,000 | 0,000 | 0,000 | 0,310 | 0,000 | 0,000 | 0,000 | 0,310 | 0,000 | 0,000 | 0,000 | 0,000 | 0,000 |
| 333 | Отходы производства основных неорганических химических веществ | 3120000000 | 95,800 | 273,500 | 0,000 | 0,000 | 0,000 | 0,000 | 275,800 | 275,800 | 0,000 | 0,000 | 0,000 | 0,000 | 0,000 | 0,000 | 0,000 | 93,500 |
| 334 | Отходы производства прочих изделий из обожженной глины | 3432300000 | 0,000 | 92,800 | 0,000 | 0,000 | 92,800 | 0,000 | 0,000 | 0,000 | 0,000 | 0,000 | 0,000 | 0,000 | 0,000 | 0,000 | 0,000 | 0,000 |
| 335 | Отходы производства серы | 3121130000 | 0,000 | 3,600 | 0,000 | 0,000 | 3,600 | 0,000 | 0,000 | 0,000 | 0,000 | 0,000 | 0,000 | 0,000 | 0,000 | 0,000 | 0,000 | 0,000 |
| 336 | Отходы производства ферросплавов | 3513000000 | 0,000 | 114,974 | 0,000 | 0,000 | 114,974 | 0,000 | 0,000 | 0,000 | 0,000 | 0,000 | 0,000 | 0,000 | 0,000 | 0,000 | 0,000 | 0,000 |
| 337 | Отходы производства цемента | 3451000000 | 0,000 | 0,000 | 0,000 | 0,000 | 0,000 | 0,000 | 0,000 | 0,000 | 0,000 | 0,000 | 0,000 | 0,000 | 0,000 | 0,000 | 0,000 | 0,000 |
| 338 | Отходы прочих изделий из пластмасс загрязненные | 4389000000 | 0,000 | 0,200 | 0,000 | 0,000 | 0,000 | 0,000 | 0,200 | 0,000 | 0,200 | 0,000 | 0,000 | 0,000 | 0,000 | 0,000 | 0,000 | 0,000 |
| 339 | отходы прочих теплоизоляционных материалов на основе минерального волокна незагрязненные | 45711901204 | 0,000 | 28,332 | 0,000 | 0,000 | 0,000 | 0,000 | 28,332 | 0,000 | 0,000 | 19,460 | 8,872 | 0,000 | 0,000 | 0,000 | 0,000 | 0,000 |
| 340 | Отходы разведения сельскохозяйственной птицы | 1127000000 | 0,000 | 0,010 | 0,000 | 0,000 | 0,010 | 0,000 | 0,000 | 0,000 | 0,000 | 0,000 | 0,000 | 0,000 | 0,000 | 0,000 | 0,000 | 0,000 |
| 341 | Отходы распределения газообразного топлива | 6430000000 | 0,000 | 51 568,000 | 0,000 | 0,000 | 51 568,000 | 0,000 | 0,000 | 0,000 | 0,000 | 0,000 | 0,000 | 0,000 | 0,000 | 0,000 | 0,000 | 0,000 |
| 342 | отходы рафинировки припоев оловосодержащих | Не указан | 0,000 | 12,780 | 0,000 | 0,000 | 0,000 | 0,000 | 12,780 | 12,780 | 0,000 | 0,000 | 0,000 | 0,000 | 0,000 | 0,000 | 0,000 | 0,000 |
| 343 | отходы резиноасбестовых изделий незагрязненные | 45570000714 | 0,100 | 37,944 | 587,100 | 0,000 | 0,000 | 0,094 | 30,787 | 0,000 | 0,073 | 0,795 | 29,919 | 394,161 | 6,500 | 387,661 | 206,602 | 0,000 |
| 344 | Отходы резиновых изделий незагрязненные | 4311000000 | 0,000 | 0,030 | 0,000 | 0,000 | 0,000 | 0,000 | 0,030 | 0,000 | 0,000 | 0,000 | 0,030 | 0,000 | 0,000 | 0,000 | 0,000 | 0,000 |
| 345 | отходы резинотехнических изделий, загрязненные нефтепродуктами (содержание нефтепродуктов менее 15%) | 43320202514 | 0,000 | 0,024 | 0,000 | 0,000 | 0,000 | 0,000 | 0,024 | 0,020 | 0,000 | 0,000 | 0,004 | 0,000 | 0,000 | 0,000 | 0,000 | 0,000 |
| 346 | отходы рублина | 82621001514 | 645,200 | 3,725 | 768,040 | 0,000 | 0,000 | 0,000 | 3,601 | 0,000 | 0,000 | 0,026 | 3,575 | 768,040 | 767,540 | 0,500 | 1 412,864 | 0,000 |
| 347 | Отходы сорбентов, загрязненные опасными веществами | 4425000000 | 0,000 | 0,000 | 0,000 | 0,000 | 0,000 | 0,000 | 0,000 | 0,000 | 0,000 | 0,000 | 0,000 | 0,000 | 0,000 | 0,000 | 0,000 | 0,000 |
| 348 | Отходы сорбентов, не загрязненные опасными веществами | 4421000000 | 0,000 | 0,000 | 0,000 | 0,000 | 0,000 | 0,000 | 0,000 | 0,000 | 0,000 | 0,000 | 0,000 | 0,000 | 0,000 | 0,000 | 0,000 | 0,000 |
| 349 | Отходы средств индивидуальной защиты, не вошедшие в другие группы | 4911000000 | 0,000 | 1,699 | 0,000 | 0,000 | 0,000 | 0,000 | 1,699 | 0,000 | 0,000 | 0,980 | 0,720 | 0,000 | 0,000 | 0,000 | 0,000 | 0,000 |
| 350 | Отходы стекла и изделий из стекла | 4510000000 | 0,436 | 6,276 | 0,000 | 0,000 | 0,000 | 0,000 | 6,712 | 0,000 | 0,000 | 0,000 | 6,712 | 0,000 | 0,000 | 0,000 | 0,000 | 0,000 |
| 351 | Отходы стекла и изделий из стекла загрязненные | 4518000000 | 0,000 | 1,600 | 0,000 | 0,000 | 0,000 | 0,000 | 1,600 | 0,000 | 0,000 | 0,000 | 1,600 | 0,000 | 0,000 | 0,000 | 0,000 | 0,000 |
| 352 | отходы стеклолакоткани | 45144101294 | 0,000 | 0,395 | 0,000 | 0,000 | 0,000 | 0,000 | 0,395 | 0,000 | 0,000 | 0,000 | 0,395 | 0,000 | 0,000 | 0,000 | 0,000 | 0,000 |
| 353 | Отходы строительных материалов на основе картона (рубририд, пергамин, толь) незагрязненные | 8262000000 | 0,000 | 0,000 | 0,000 | 0,000 | 0,000 | 0,000 | 0,000 | 0,000 | 0,000 | 0,000 | 0,000 | 0,000 | 0,000 | 0,000 | 0,000 | 0,000 |
| 354 | Отходы строительных материалов на основе цемента, бетона и строительных растворов | 8220000000 | 0,000 | 0,000 | 0,000 | 0,000 | 0,000 | 0,000 | 0,000 | 0,000 | 0,000 | 0,000 | 0,000 | 0,000 | 0,000 | 0,000 | 0,000 | 0,000 |
| 355 | Отходы тары, упаковки и упаковочных материалов из полимеров и пластмасс загрязненные | 4381000000 | 0,000 | 0,200 | 0,000 | 0,000 | 0,200 | 0,000 | 0,000 | 0,000 | 0,000 | 0,000 | 0,000 | 0,000 | 0,000 | 0,000 | 0,000 | 0,000 |



| | | | | | | | | | | | | | | | | | |
|-----|--|-------------|---------|-----------|--------|-------|-----------|--------|---------|-----------|-------|--------|---------|---------|---------|-------|---------|
| 356 | Отходы тары, упаковки и упаковочных материалов из полиэтилена загрязненные | 43811000000 | 0,000 | 0,012 | 0,000 | 0,000 | 0,000 | 0,000 | 0,012 | 0,000 | 0,012 | 0,000 | 0,000 | 0,000 | 0,000 | 0,000 | 0,000 |
| 357 | Отходы тары, упаковки и упаковочных материалов из полиэтилена загрязненные неорганическими веществами | 43811200000 | 0,000 | 102,276 | 0,000 | 0,000 | 0,000 | 0,000 | 102,276 | 0,000 | 0,000 | 0,000 | 102,276 | 0,000 | 0,000 | 0,000 | 0,000 |
| 358 | отходы толи | 82622001514 | 0,000 | 0,000 | 90,530 | 0,000 | 0,000 | 0,000 | 0,000 | 0,000 | 0,000 | 0,000 | 0,000 | 90,530 | 90,530 | 0,000 | 90,530 |
| 359 | Отходы труб полимерных загрязненные | 43820000000 | 0,000 | 0,000 | 0,100 | 0,000 | 0,000 | 0,000 | 0,000 | 0,000 | 0,000 | 0,000 | 0,000 | 0,100 | 0,000 | 0,100 | 0,000 |
| 360 | Отходы упаковочных материалов из бумаги и картона загрязненные | 40591000000 | 0,000 | 53,315 | 0,000 | 0,000 | 0,000 | 29,400 | 14,165 | 0,000 | 0,000 | 0,000 | 14,165 | 0,000 | 0,000 | 0,000 | 9,750 |
| 361 | Отходы упаковочных материалов из бумаги и картона незагрязненные | 40518000000 | 0,000 | 0,230 | 0,000 | 0,000 | 0,000 | 0,000 | 0,230 | 0,000 | 0,000 | 0,000 | 0,230 | 0,000 | 0,000 | 0,000 | 0,000 |
| 362 | отходы упаковочных материалов из бумаги, загрязненные нефтепродуктами (содержание нефтепродуктов менее 15 %) | 40591202604 | 0,000 | 0,336 | 0,000 | 0,000 | 0,000 | 0,000 | 0,336 | 0,000 | 0,336 | 0,000 | 0,000 | 0,000 | 0,000 | 0,000 | 0,000 |
| 363 | Отходы фильтров автомобильных | 92130000000 | 0,000 | 0,000 | 2,149 | 0,000 | 0,000 | 2,149 | 0,000 | 0,000 | 0,000 | 0,000 | 0,000 | 0,000 | 0,000 | 0,000 | 0,000 |
| 364 | Отходы фильтров и фильтровальных материалов, не вошедшие в другие группы | 44300000000 | 0,000 | 0,127 | 0,000 | 0,000 | 0,000 | 0,000 | 0,127 | 0,000 | 0,000 | 0,000 | 0,127 | 0,000 | 0,000 | 0,000 | 0,000 |
| 365 | отходы фото- и киноплёнки | 41715001294 | 0,000 | 0,040 | 0,000 | 0,000 | 0,000 | 0,000 | 0,040 | 0,000 | 0,000 | 0,040 | 0,000 | 0,000 | 0,000 | 0,000 | 0,000 |
| 366 | отходы фотобумаги | 41714001294 | 102,200 | 0,002 | 96,920 | 0,000 | 0,000 | 0,000 | 0,002 | 0,000 | 0,000 | 0,000 | 0,002 | 96,920 | 96,920 | 0,000 | 199,120 |
| 367 | Отходы фрикционных материалов(отходы фрикционных материалов на основе асбеста см.группу 4 55 900 00 00 0) | 92030000000 | 0,000 | 0,614 | 0,000 | 0,000 | 0,000 | 0,000 | 0,614 | 0,000 | 0,000 | 0,000 | 0,614 | 0,000 | 0,000 | 0,000 | 0,000 |
| 368 | Отходы шин, покрышек, камер автомобильных | 92110000000 | 0,000 | 0,500 | 0,000 | 0,000 | 0,000 | 0,000 | 0,500 | 0,500 | 0,000 | 0,000 | 0,000 | 0,000 | 0,000 | 0,000 | 0,000 |
| 369 | Отходы шлаковаты | Не указан | 0,000 | 0,167 | 0,000 | 0,000 | 0,000 | 0,000 | 0,167 | 0,000 | 0,000 | 0,000 | 0,167 | 0,000 | 0,000 | 0,000 | 0,000 |
| 370 | отходы шлаковаты незагрязненные | 45711101204 | 0,000 | 245,612 | 1,000 | 0,000 | 0,013 | 0,000 | 78,199 | 0,000 | 0,000 | 41,354 | 36,845 | 168,400 | 167,400 | 1,000 | 167,400 |
| 371 | отходы асбцеомента в кусковой форме | 34642001424 | 0,000 | 0,000 | 0,000 | 0,000 | 0,000 | 0,000 | 0,000 | 0,000 | 0,000 | 0,000 | 0,000 | 0,000 | 0,000 | 0,000 | 0,000 |
| 372 | отходы, содержащие алюминий (в том числе алюминиевую пыль), несортированные | 46220099204 | 0,003 | 1,670 | 0,000 | 0,000 | 0,000 | 0,000 | 0,394 | 0,394 | 0,000 | 0,000 | 0,000 | 0,000 | 0,000 | 0,000 | 1,279 |
| 373 | отходы, содержащие медные сплавы (в том числе в пылевой форме), несортированные | 46210099204 | 0,678 | 2,106 | 0,000 | 0,000 | 0,101 | 0,000 | 1,364 | 1,364 | 0,000 | 0,000 | 0,000 | 0,000 | 0,000 | 0,000 | 1,318 |
| 374 | отходы, содержащие незагрязненные черные металлы (в том числе чугунную и/или стальную пыль), несортированные | 46101003204 | 0,000 | 0,000 | 0,000 | 0,000 | 0,000 | 0,000 | 0,000 | 0,000 | 0,000 | 0,000 | 0,000 | 0,000 | 0,000 | 0,000 | 0,000 |
| 375 | пенька промасленная (содержание масла менее 15 %) | 91920302604 | 0,001 | 0,001 | 0,000 | 0,000 | 0,000 | 0,000 | 0,000 | 0,000 | 0,000 | 0,000 | 0,000 | 0,000 | 0,000 | 0,000 | 0,002 |
| 376 | песок перлитовый вспученный, утративший потребительские свойства, незагрязненный | 45720101204 | 0,000 | 0,000 | 0,000 | 0,000 | 0,000 | 0,000 | 0,000 | 0,000 | 0,000 | 0,000 | 0,000 | 0,000 | 0,000 | 0,000 | 0,000 |
| 377 | песок формовочный горелый отработанный | 35715001494 | 0,000 | 3 635,118 | 3 | 0,000 | 3 635,118 | 0,000 | 3 | 3 624,000 | 0,000 | 0,000 | 0,000 | 0,000 | 0,000 | 0,000 | 0,000 |



| | | | | | | | | | | | | | | | | | |
|-----|---|-------------|---------|------------|--------|-------|------------|------------|---------|---------|--------|--------|--------|---------|---------|-------|---------|
| 378 | песок, загрязненный нефтью или нефтепродуктами (содержание нефти или нефтепродуктов менее 15 %) | 91920102394 | 3,194 | 180,391 | 44,258 | 0,000 | 0,800 | 30,218 | 79,365 | 0,168 | 51,114 | 10,523 | 17,560 | 113,833 | 112,733 | 1,100 | 116,360 |
| 379 | Покрышки пневматических шин отработанные | 92113000000 | 0,000 | 10,112 | 0,000 | 0,000 | 0,000 | 0,000 | 10,112 | 0,000 | 10,112 | 0,000 | 0,000 | 0,000 | 0,000 | 0,000 | 0,000 |
| 380 | покрышки пневматических шин с металлическим кордом отработанные | 92113002504 | 131,991 | 323,475 | 49,088 | 0,000 | 3,688 | 0,000 | 451,630 | 412,954 | 26,758 | 7,646 | 4,272 | 0,000 | 0,000 | 0,000 | 49,236 |
| 381 | покрышки пневматических шин с тканевым кордом отработанные | 92113001504 | 9,250 | 396,987 | 74,512 | 0,000 | 341,247 | 0,000 | 110,385 | 102,249 | 7,289 | 0,772 | 0,075 | 0,000 | 0,000 | 0,000 | 29,117 |
| 382 | помет куриный перепревший | 11271102294 | 0,000 | 40 498,000 | 0,000 | 0,000 | 10 150,000 | 30 348,000 | 0,000 | 0,000 | 0,000 | 0,000 | 0,000 | 0,000 | 0,000 | 0,000 | 0,000 |
| 383 | помет утиный, гусиный перепревший | 11271202294 | 0,000 | 3 100,000 | 0,000 | 0,000 | 3 100,000 | 0,000 | 0,000 | 0,000 | 0,000 | 0,000 | 0,000 | 0,000 | 0,000 | 0,000 | 0,000 |
| 384 | принтеры, сканеры, многофункциональные устройства (МФУ), утратившие потребительские свойства | 48120201524 | 3,700 | 1,777 | 2,800 | 0,000 | 1,800 | 0,000 | 1,777 | 0,995 | 0,060 | 0,000 | 0,722 | 0,000 | 0,000 | 0,000 | 4,700 |
| 385 | Противогазы и их комплектующие, утратившие потребительские свойства | 49110200000 | 0,000 | 0,608 | 0,000 | 0,000 | 0,000 | 0,000 | 0,608 | 0,000 | 0,000 | 0,000 | 0,608 | 0,000 | 0,000 | 0,000 | 0,000 |
| 386 | Прочая тара полимерная загрязненная | 43819000000 | 0,000 | 44,360 | 0,000 | 0,000 | 0,000 | 0,000 | 44,300 | 2,800 | 0,000 | 0,000 | 41,500 | 0,600 | 0,000 | 0,000 | 0,000 |
| 387 | Прочие отходы бумаги и картона | 40580000000 | 0,000 | 0,159 | 0,000 | 0,000 | 0,000 | 0,000 | 0,000 | 0,000 | 0,000 | 0,000 | 0,000 | 0,159 | 0,000 | 0,159 | 0,000 |
| 388 | Прочие отходы изделий текстильных загрязненные | 40239000000 | 0,000 | 2,121 | 0,000 | 0,000 | 0,000 | 0,000 | 2,121 | 0,000 | 0,000 | 0,000 | 2,121 | 0,000 | 0,000 | 0,000 | 0,000 |
| 389 | Прочие отходы оборудования, утратившего потребительские свойства | 48190000000 | 0,000 | 2,725 | 0,000 | 0,000 | 0,000 | 0,000 | 2,725 | 0,000 | 0,000 | 0,000 | 2,725 | 0,000 | 0,000 | 0,000 | 0,000 |
| 390 | Прочие отходы обслуживания и ремонта автомобильного транспорта | 92100000000 | 0,000 | 40,500 | 0,000 | 0,000 | 40,500 | 0,000 | 0,000 | 0,000 | 0,000 | 0,000 | 0,000 | 0,000 | 0,000 | 0,000 | 0,000 |
| 391 | Прочие отходы обслуживания и ремонта железнодорожного транспорта | 92200000000 | 0,000 | 9,240 | 0,000 | 0,000 | 0,000 | 0,000 | 9,240 | 0,000 | 0,000 | 0,000 | 9,240 | 0,000 | 0,000 | 0,000 | 0,000 |
| 392 | Прочие отходы огнеупорных материалов от ремонта печей и печного оборудования | 91219000000 | 0,000 | 170,000 | 0,000 | 0,000 | 170,000 | 0,000 | 0,000 | 0,000 | 0,000 | 0,000 | 0,000 | 0,000 | 0,000 | 0,000 | 0,000 |
| 393 | Прочие отходы потребления на производстве, подобные коммунальным | 73390000000 | 0,148 | 0,029 | 0,000 | 0,000 | 0,000 | 0,000 | 0,177 | 0,000 | 0,000 | 0,000 | 0,177 | 0,000 | 0,000 | 0,000 | 0,000 |
| 394 | Прочие отходы при обработке хозяйственно-бытовых и смешанных сточных вод | 72290000000 | 0,000 | 0,100 | 0,000 | 0,000 | 0,000 | 0,000 | 0,000 | 0,000 | 0,000 | 0,000 | 0,000 | 0,100 | 0,000 | 0,100 | 0,000 |
| 395 | Прочие отходы при очистке нефтесодержащих сточных вод на локальных очистных сооружениях | 72390000000 | 5,000 | 60,500 | 0,000 | 0,000 | 0,000 | 0,000 | 60,500 | 60,000 | 0,500 | 0,000 | 0,000 | 0,000 | 0,000 | 0,000 | 5,000 |
| 396 | Прочие отходы сорбентов | 44260000000 | 0,000 | 0,000 | 0,000 | 0,000 | 0,000 | 0,000 | 0,000 | 0,000 | 0,000 | 0,000 | 0,000 | 0,000 | 0,000 | 0,000 | 0,000 |
| 397 | Прочие отходы средств индивидуальной защиты | 49119000000 | 0,000 | 4,396 | 0,000 | 0,000 | 0,200 | 0,000 | 4,196 | 0,000 | 0,000 | 0,000 | 4,196 | 0,000 | 0,000 | 0,000 | 0,000 |
| 398 | Прочие отходы строительства и ремонта зданий, сооружений | 82900000000 | 0,000 | 0,000 | 0,000 | 0,000 | 0,000 | 0,000 | 0,000 | 0,000 | 0,000 | 0,000 | 0,000 | 0,000 | 0,000 | 0,000 | 0,000 |
| 399 | Прочие отходы фильтров и фильтровальных материалов отработанные | 44390000000 | 0,000 | 0,160 | 0,000 | 0,000 | 0,110 | 0,000 | 0,050 | 0,000 | 0,000 | 0,000 | 0,050 | 0,000 | 0,000 | 0,000 | 0,000 |



| | | | | | | | | | | | | | | | | | |
|-----|---|-------------|-----------|-----------|------------|-------|-----------|------------|-----------|-------|-----------|-------|--------|---------|---------|--------|-----------|
| 400 | Прочие отходы химических продуктов | 4199000000 | 0,000 | 0,000 | 0,000 | 0,000 | 0,000 | 0,000 | 0,000 | 0,000 | 0,000 | 0,000 | 0,000 | 0,000 | 0,000 | 0,000 | 0,000 |
| 401 | Прочие резиновые изделия, утратившие потребительские свойства, загрязненные | 4311900000 | 0,000 | 2,941 | 0,000 | 0,000 | 0,000 | 0,000 | 2,941 | 0,000 | 0,000 | 0,000 | 2,941 | 0,000 | 0,000 | 0,000 | 0,000 |
| 402 | пыль (порошок) абразивные от шлифования черных металлов с содержанием металла менее 50 % | 36122102424 | 0,101 | 100,148 | 300,220 | 0,000 | 0,000 | 0,020 | 16,304 | 0,400 | 0,000 | 0,093 | 15,786 | 384,122 | 382,863 | 1,259 | 382,886 |
| 403 | пыль (порошок) от шлифования алюминия с содержанием металла 50 % и более | 36122301424 | 3 856,000 | 86,079 | 0,000 | 0,000 | 0,000 | 0,000 | 0,000 | 0,000 | 0,000 | 0,000 | 0,000 | 0,000 | 0,000 | 0,000 | 3 942,079 |
| 404 | пыль (порошок) от шлифования черных металлов с содержанием металла 50 % и более | 36122101424 | 0,000 | 1,749 | 0,000 | 0,000 | 0,000 | 0,000 | 1,739 | 0,000 | 0,000 | 0,036 | 1,703 | 0,000 | 0,000 | 0,000 | 0,010 |
| 405 | пыль газоочистки меди и медных сплавов незагрязненная | 36123201424 | 0,000 | 0,000 | 0,000 | 0,000 | 0,000 | 0,000 | 0,000 | 0,000 | 0,000 | 0,000 | 0,000 | 0,000 | 0,000 | 0,000 | 0,000 |
| 406 | пыль газоочистки стальная незагрязненная | 36123103424 | 0,000 | 1,000 | 0,000 | 0,000 | 0,000 | 0,000 | 1,000 | 0,000 | 0,000 | 0,000 | 1,000 | 0,000 | 0,000 | 0,000 | 0,000 |
| 407 | пыль газоочистки черных металлов незагрязненная | 36123101424 | 0,000 | 12,358 | 0,000 | 0,000 | 11,900 | 0,000 | 0,458 | 0,104 | 0,000 | 0,000 | 0,354 | 0,000 | 0,000 | 0,000 | 0,000 |
| 408 | пыль газоочистки чугуная незагрязненная | 36123102424 | 0,000 | 0,061 | 0,000 | 0,000 | 0,000 | 0,000 | 0,061 | 0,000 | 0,061 | 0,000 | 0,000 | 0,000 | 0,000 | 0,000 | 0,000 |
| 409 | пыль газоочистки щебеночная | 23111205424 | 0,000 | 7 967,313 | 0,000 | 0,000 | 7 895,007 | 0,000 | 1,505 | 0,000 | 0,000 | 0,000 | 1,505 | 70,801 | 70,801 | 0,000 | 70,801 |
| 410 | пыль графитная | 34853001424 | 0,000 | 25,000 | 0,000 | 0,000 | 25,000 | 0,000 | 0,000 | 0,000 | 0,000 | 0,000 | 0,000 | 0,000 | 0,000 | 0,000 | 0,000 |
| 411 | пыль древесная от шлифовки натуральной чистой древесины | 30531101424 | 0,000 | 24,968 | 0,000 | 0,000 | 1,780 | 0,000 | 23,188 | 0,000 | 0,000 | 0,000 | 23,188 | 0,000 | 0,000 | 0,000 | 0,000 |
| 412 | пыль кирпичная | 34321002424 | 0,000 | 65,294 | 0,000 | 0,000 | 0,000 | 0,000 | 0,000 | 0,000 | 0,000 | 0,000 | 0,000 | 65,294 | 65,294 | 0,000 | 65,294 |
| 413 | пыль коксовая газоочистки при сортировке кокса | 30814001424 | 0,000 | 2 572,000 | 0,000 | 0,000 | 2 572,000 | 0,000 | 0,000 | 0,000 | 0,000 | 0,000 | 0,000 | 0,000 | 0,000 | 0,000 | 0,000 |
| 414 | пыль комбикормовая | 30118913424 | 0,000 | 114,561 | 0,000 | 0,000 | 113,711 | 0,000 | 0,850 | 0,000 | 0,000 | 0,000 | 0,850 | 0,000 | 0,000 | 0,000 | 0,000 |
| 415 | пыль при изготовлении и обработке древесно-стружечных и/или древесно-волоконных плит | 30531351424 | 0,000 | 0,100 | 0,000 | 0,000 | 0,000 | 0,000 | 0,100 | 0,000 | 0,000 | 0,000 | 0,100 | 0,000 | 0,000 | 0,000 | 0,000 |
| 416 | пыль стеклянная | 34100101424 | 0,000 | 0,720 | 0,000 | 0,000 | 0,000 | 0,000 | 0,720 | 0,000 | 0,000 | 0,000 | 0,720 | 0,000 | 0,000 | 0,000 | 0,000 |
| 417 | пыль формовочной земли | 35719511424 | 0,000 | 129,200 | 0,000 | 0,000 | 0,000 | 0,000 | 0,000 | 0,000 | 0,000 | 0,000 | 0,000 | 129,200 | 129,200 | 0,000 | 129,200 |
| 418 | пыль шлаковаты | 34855032424 | 156,400 | 0,000 | 157,160 | 0,000 | 0,000 | 0,000 | 0,000 | 0,000 | 0,000 | 0,000 | 0,000 | 157,160 | 157,160 | 0,000 | 313,560 |
| 419 | растворы буровые при бурении газовых, и газоконденсатных скважин отработанные малоопасные | 29111011394 | 0,000 | 283,660 | 0,000 | 0,000 | 0,000 | 0,000 | 283,660 | 0,000 | 283,660 | 0,000 | 0,000 | 0,000 | 0,000 | 0,000 | 0,000 |
| 420 | растворы буровые при бурении нефтяных скважин отработанные малоопасные | 29111001394 | 0,000 | 4 360,932 | 57 747,805 | 0,000 | 0,000 | 55 726,535 | 6 330,002 | 0,000 | 6 330,002 | 0,000 | 0,000 | 52,200 | 0,000 | 52,200 | 0,000 |
| 421 | Растворы буровые при бурении нефтяных, газовых и газоконденсатных скважин отработанные | 29111000000 | 0,000 | 4,850 | 0,000 | 0,000 | 0,000 | 0,000 | 4,850 | 0,000 | 4,850 | 0,000 | 0,000 | 0,000 | 0,000 | 0,000 | 0,000 |
| 422 | Растительные отходы при уходе за газонами, цветниками, древесно-кустарниковыми посадками | 73130000000 | 0,000 | 10,200 | 0,000 | 0,000 | 0,000 | 0,000 | 10,200 | 0,000 | 0,000 | 0,000 | 10,200 | 0,000 | 0,000 | 0,000 | 0,000 |
| 423 | сальниковая набивка асбестографитовая промасленная (содержание масла менее 15 %) | 91920202604 | 0,400 | 14,426 | 0,200 | 0,000 | 0,000 | 0,000 | 1,548 | 0,000 | 1,324 | 0,200 | 0,024 | 13,357 | 13,357 | 0,000 | 13,478 |



| | | | | | | | | | | | | | | | | | |
|-----|--|-------------|-------|-----------|-----------|-------|---------|---------|-----------|-------|-----------|---------|-----------|-----------|-----------|---------|-----------|
| 424 | силикагель отработанный, загрязненный нефтью и нефтепродуктами (содержание нефтепродуктов менее 15%) | 44250312294 | 0,000 | 26,600 | 0,080 | 0,000 | 0,000 | 0,080 | 0,000 | 0,000 | 0,000 | 0,000 | 0,000 | 26,600 | 0,000 | 26,600 | 0,000 |
| 425 | Силикагель отработанный, не загрязненный опасными веществами | 44210300000 | 0,000 | 0,000 | 0,000 | 0,000 | 0,000 | 0,000 | 0,000 | 0,000 | 0,000 | 0,000 | 0,000 | 0,000 | 0,000 | 0,000 | 0,000 |
| 426 | системный блок компьютера, утративший потребительские свойства | 48120101524 | 3,601 | 2,385 | 3,300 | 0,000 | 3,100 | 0,001 | 2,385 | 1,960 | 0,290 | 0,000 | 0,135 | 0,300 | 0,000 | 0,300 | 3,500 |
| 427 | Смазочно-охлаждающие жидкости отработанные при металлообработке | 36121100000 | 0,000 | 5,200 | 0,000 | 0,000 | 0,000 | 0,000 | 5,200 | 0,000 | 5,200 | 0,000 | 0,000 | 0,000 | 0,000 | 0,000 | 0,000 |
| 428 | Смеси нефтепродуктов отработанных | 40630000000 | 0,000 | 578,000 | 0,000 | 0,000 | 578,000 | 0,000 | 0,000 | 0,000 | 0,000 | 0,000 | 0,000 | 0,000 | 0,000 | 0,000 | 0,000 |
| 429 | Смеси нефтепродуктов, извлекаемые из очистных сооружений и нефтесодержащих вод | 40635000000 | 0,000 | 3 000,278 | 0,000 | 0,000 | 0,000 | 0,000 | 3 000,278 | 0,000 | 3 000,278 | 0,000 | 0,000 | 0,000 | 0,000 | 0,000 | 0,000 |
| 430 | Смет и прочие отходы от уборки территории предприятий, организаций | 73330000000 | 0,000 | 105,387 | 0,000 | 0,000 | 0,000 | 0,000 | 105,387 | 0,000 | 0,000 | 0,000 | 105,387 | 0,000 | 0,000 | 0,000 | 0,000 |
| 431 | смет с территории автозаправочной станции малоопасный | 73331002714 | 0,000 | 190,774 | 0,000 | 0,000 | 0,000 | 0,000 | 190,774 | 0,000 | 0,000 | 0,000 | 190,774 | 0,000 | 0,000 | 0,000 | 0,000 |
| 432 | смет с территории гаража, автостоянки малоопасный | 73331001714 | 0,000 | 180,836 | 0,000 | 0,000 | 0,000 | 0,000 | 180,536 | 0,000 | 0,000 | 0,000 | 180,536 | 0,000 | 0,000 | 0,000 | 0,300 |
| 433 | смет с территории предприятия малоопасный | 73339001714 | 2,652 | 7 077,100 | 1 345,917 | 0,000 | 3,800 | 640,715 | 4 618,613 | 4,760 | 112,035 | 192,622 | 4 307,318 | 3 153,829 | 2 506,000 | 647,829 | 2 514,712 |
| 434 | спецодежда из шерстяных тканей, утратившая потребительские свойства, незагрязненная | 40217001624 | 0,000 | 1,690 | 0,000 | 0,000 | 0,000 | 0,000 | 1,690 | 0,000 | 0,000 | 0,000 | 1,690 | 0,000 | 0,000 | 0,000 | 0,000 |
| 435 | спецодежда из натуральных волокон, утратившая потребительские свойства, пригодная для изготовления ветоши | 40213101625 | 0,000 | 0,000 | 0,000 | 0,000 | 0,000 | 0,000 | 0,000 | 0,000 | 0,000 | 0,000 | 0,000 | 0,000 | 0,000 | 0,000 | 0,000 |
| 436 | спецодежда из натуральных, синтетических, искусственных и шерстяных волокон, загрязненная нефтепродуктами (содержание нефтепродуктов менее 15 %) | 40231201624 | 0,000 | 78,474 | 1,600 | 0,000 | 5,097 | 1,172 | 71,610 | 0,496 | 0,000 | 0,107 | 71,007 | 2,195 | 0,000 | 2,195 | 0,000 |
| 437 | спецодежда из синтетических и искусственных волокон, утратившая потребительские свойства, незагрязненная | 40214001624 | 0,000 | 6,201 | 0,400 | 0,000 | 0,400 | 0,000 | 5,801 | 0,000 | 0,000 | 0,000 | 5,801 | 0,400 | 0,000 | 0,400 | 0,000 |
| 438 | спецодежда из хлопчатобумажного и смешанных волокон, утратившая потребительские свойства, незагрязненная | 40211001624 | 0,489 | 91,177 | 218,140 | 0,000 | 36,491 | 0,000 | 55,174 | 1,680 | 4,524 | 3,529 | 45,442 | 218,140 | 214,940 | 3,200 | 214,940 |
| 439 | сростки корунда с ферросплавом в производстве шлифовальных материалов | 34810011204 | 0,000 | 0,000 | 0,000 | 0,000 | 0,000 | 0,000 | 0,000 | 0,000 | 0,000 | 0,000 | 0,000 | 0,000 | 0,000 | 0,000 | 0,000 |
| 440 | стружка древесно-стружечных и/или древесноволокнистых плит | 30531321224 | 0,000 | 0,000 | 0,200 | 0,000 | 0,000 | 0,000 | 0,000 | 0,000 | 0,000 | 0,000 | 0,000 | 0,200 | 0,000 | 0,200 | 0,000 |
| 441 | стружка разнородной древесины (например, содержащая стружку древесно- | 30531322224 | 0,000 | 0,226 | 0,000 | 0,000 | 0,000 | 0,000 | 0,226 | 0,000 | 0,000 | 0,000 | 0,226 | 0,000 | 0,000 | 0,000 | 0,000 |



| | | | | | | | | | | | | | | | | | | |
|-----|---|-------------|-------|--------|--------|-------|--------|-------|--------|--------|--------|--------|-------|-------|-------|-------|-------|--|
| | стружечных и/или древесно-волоконистых плит) | | | | | | | | | | | | | | | | | |
| 442 | сульфоуголь отработанный при водоподготовке | 71021201494 | 0,000 | 0,010 | 0,000 | 0,000 | 0,000 | 0,000 | 0,010 | 0,000 | 0,000 | 0,000 | 0,010 | 0,000 | 0,000 | 0,000 | 0,000 | |
| 443 | тара из прочих полимерных материалов, загрязненная лакокрасочными материалами (содержание менее 5 %) | 43819102514 | 0,000 | 0,127 | 0,000 | 0,000 | 0,000 | 0,000 | 0,127 | 0,000 | 0,000 | 0,000 | 0,127 | 0,000 | 0,000 | 0,000 | 0,000 | |
| 444 | Тара из черных металлов, загрязненная лакокрасочными материалами | 46811200000 | 0,000 | 0,600 | 0,000 | 0,000 | 0,000 | 0,000 | 0,600 | 0,000 | 0,600 | 0,000 | 0,000 | 0,000 | 0,000 | 0,000 | 0,000 | |
| 445 | тара из черных металлов, загрязненная лакокрасочными материалами (содержание менее 5 %) | 46811202514 | 0,250 | 64,016 | 5,510 | 0,000 | 15,063 | 0,000 | 52,061 | 43,775 | 3,303 | 2,600 | 2,383 | 2,402 | 0,002 | 2,400 | 0,252 | |
| 446 | тара из черных металлов, загрязненная нефтепродуктами (содержание нефтепродуктов менее 15%) | 46811102514 | 0,000 | 42,905 | 10,235 | 0,000 | 30,414 | 0,000 | 22,026 | 0,666 | 11,125 | 10,235 | 0,000 | 0,000 | 0,000 | 0,000 | 0,700 | |
| 447 | тара полипропиленовая, загрязненная неорганическими сульфатами | 43812202514 | 0,000 | 66,500 | 0,000 | 0,000 | 0,000 | 0,000 | 66,500 | 0,000 | 0,000 | 66,500 | 0,000 | 0,000 | 0,000 | 0,000 | 0,000 | |
| 448 | тара полиэтиленовая, загрязненная лакокрасочными материалами (содержание менее 5 %) | 43811102514 | 0,000 | 1,481 | 0,000 | 0,000 | 0,000 | 0,000 | 0,493 | 0,000 | 0,000 | 0,000 | 0,493 | 0,988 | 0,988 | 0,000 | 0,988 | |
| 449 | тара полиэтиленовая, загрязненная неорганическими нерастворимыми или малорастворимыми минеральными веществами | 43811201514 | 0,000 | 2,600 | 0,000 | 0,000 | 0,000 | 0,000 | 2,600 | 0,000 | 0,000 | 0,000 | 2,600 | 0,000 | 0,000 | 0,000 | 0,000 | |
| 450 | тара полиэтиленовая, загрязненная средствами моющими, чистящими и полирующими | 43811911514 | 0,000 | 1,523 | 0,000 | 0,000 | 0,000 | 0,000 | 1,523 | 0,000 | 0,000 | 0,000 | 1,523 | 0,000 | 0,000 | 0,000 | 0,000 | |
| 451 | Тара стеклянная загрязненная | 45181000000 | 0,000 | 0,006 | 0,000 | 0,000 | 0,000 | 0,000 | 0,006 | 0,000 | 0,000 | 0,000 | 0,006 | 0,000 | 0,000 | 0,000 | 0,000 | |
| 452 | твердые остатки от сжигания нефтесодержащих отходов | 74721101404 | 0,000 | 2,500 | 0,000 | 0,000 | 0,000 | 0,000 | 1,552 | 0,000 | 0,000 | 0,000 | 1,552 | 0,948 | 0,948 | 0,000 | 0,948 | |
| 453 | Ткани фильтровальные из натуральных и смешанных волокон отработанные | 44321000000 | 0,000 | 0,000 | 0,000 | 0,000 | 0,000 | 0,000 | 0,000 | 0,000 | 0,000 | 0,000 | 0,000 | 0,000 | 0,000 | 0,000 | 0,000 | |
| 454 | Ткани фильтровальные из синтетических волокон отработанные | 44322000000 | 0,000 | 0,100 | 0,000 | 0,000 | 0,100 | 0,000 | 0,000 | 0,000 | 0,000 | 0,000 | 0,000 | 0,000 | 0,000 | 0,000 | 0,000 | |
| 455 | Ткани фильтровальные из синтетических волокон, загрязненные неорганическими веществами | 44322100000 | 0,000 | 0,000 | 0,000 | 0,000 | 0,000 | 0,000 | 0,000 | 0,000 | 0,000 | 0,000 | 0,000 | 0,000 | 0,000 | 0,000 | 0,000 | |
| 456 | Ткани фильтровальные отработанные, не вошедшие в другие группы | 44320000000 | 0,000 | 2,012 | 0,000 | 0,000 | 0,100 | 0,000 | 0,000 | 0,000 | 0,000 | 0,000 | 0,000 | 1,912 | 1,912 | 0,000 | 1,912 | |
| 457 | ткань фильтровальная из полимерных волокон при очистке воздуха отработанная | 44322101624 | 0,000 | 0,200 | 0,000 | 0,000 | 0,200 | 0,000 | 0,000 | 0,000 | 0,000 | 0,000 | 0,000 | 0,000 | 0,000 | 0,000 | 0,000 | |
| 458 | Тормозные колодки отработанные | 92031000000 | 0,000 | 0,042 | 0,000 | 0,000 | 0,000 | 0,000 | 0,042 | 0,000 | 0,000 | 0,000 | 0,042 | 0,000 | 0,000 | 0,000 | 0,000 | |
| 459 | тормозные колодки отработанные без накладок асбестовых | 92031001525 | 0,000 | 0,290 | 0,000 | 0,000 | 0,000 | 0,000 | 0,290 | 0,000 | 0,000 | 0,000 | 0,290 | 0,000 | 0,000 | 0,000 | 0,000 | |



| | | | | | | | | | | | | | | | | | |
|-----|---|-------------|------------|-------------|-------------|-------|-------------|-------|-------------|-------------|--------|--------|-------|---------|--------|---------|------------|
| 460 | тормозные колодки обработанные с остатками накладок асбестовых | 92031002524 | 4,000 | 0,791 | 0,420 | 0,000 | 0,000 | 0,000 | 0,811 | 0,000 | 0,009 | 0,020 | 0,782 | 0,400 | 0,000 | 0,400 | 4,000 |
| 461 | трубы, муфты из асбестоцемента, утратившие потребительские свойства, незагрязненные | 45551001514 | 0,000 | 0,000 | 0,000 | 0,000 | 0,000 | 0,000 | 0,000 | 0,000 | 0,000 | 0,000 | 0,000 | 0,000 | 0,000 | 0,000 | 0,000 |
| 462 | уголь активированный обработанный, загрязненный нефтепродуктами (содержание нефтепродуктов менее 15 %) | 44250402204 | 0,000 | 0,000 | 0,000 | 0,000 | 0,000 | 0,000 | 0,000 | 0,000 | 0,000 | 0,000 | 0,000 | 0,000 | 0,000 | 0,000 | 0,000 |
| 463 | угольные фильтры обработанные, загрязненные нефтепродуктами (содержание нефтепродуктов менее 15 %) | 44310102524 | 0,000 | 39,758 | 39,750 | 0,000 | 0,000 | 0,000 | 79,508 | 0,000 | 39,758 | 39,750 | 0,000 | 0,000 | 0,000 | 0,000 | 0,000 |
| 464 | Угольные фильтры обработанные, загрязненные опасными веществами | 44310100000 | 0,000 | 0,000 | 0,000 | 0,000 | 0,000 | 0,000 | 0,000 | 0,000 | 0,000 | 0,000 | 0,000 | 0,000 | 0,000 | 0,000 | 0,000 |
| 465 | Фильтры бумажные прочие обработанные | 44311400000 | 0,000 | 0,005 | 0,000 | 0,000 | 0,000 | 0,000 | 0,005 | 0,000 | 0,000 | 0,000 | 0,005 | 0,000 | 0,000 | 0,000 | 0,000 |
| 466 | фильтры воздушные автотранспортных средств обработанные | 92130101524 | 0,329 | 10,877 | 2,530 | 0,000 | 0,200 | 0,409 | 11,761 | 0,000 | 8,168 | 0,457 | 3,136 | 1,301 | 0,000 | 1,301 | 0,065 |
| 467 | фильтры тканевые рукавные, загрязненные мучной пылью, обработанные | 30119101614 | 0,000 | 0,000 | 0,000 | 0,000 | 0,000 | 0,000 | 0,000 | 0,000 | 0,000 | 0,000 | 0,000 | 0,000 | 0,000 | 0,000 | 0,000 |
| 468 | фильтры тонкой очистки бумажные обработанные, загрязненные нефтепродуктами (содержание нефтепродуктов менее 15 %) | 44311401204 | 0,000 | 0,000 | 0,000 | 0,000 | 0,000 | 0,000 | 0,000 | 0,000 | 0,000 | 0,000 | 0,000 | 0,000 | 0,000 | 0,000 | 0,000 |
| 469 | цеолит обработанный, загрязненный нефтью и нефтепродуктами (содержание нефтепродуктов менее 15 %) | 44250102294 | 0,000 | 934,200 | 0,000 | 0,000 | 0,000 | 0,000 | 0,000 | 0,000 | 0,000 | 0,000 | 0,000 | 934,200 | 0,000 | 934,200 | 0,000 |
| 470 | Цеолит обработанный, загрязненный опасными веществами | 44250100000 | 0,600 | 0,000 | 0,000 | 0,000 | 0,000 | 0,000 | 0,600 | 0,000 | 0,600 | 0,000 | 0,000 | 0,000 | 0,000 | 0,000 | 0,000 |
| 471 | Цеолит обработанный, не загрязненный опасными веществами | 44210100000 | 0,000 | 0,000 | 0,000 | 0,000 | 0,000 | 0,000 | 0,000 | 0,000 | 0,000 | 0,000 | 0,000 | 0,000 | 0,000 | 0,000 | 0,000 |
| 472 | шины пневматические автомобильные обработанные | 92111001504 | 0,600 | 123,986 | 6,382 | 0,000 | 0,200 | 0,000 | 115,144 | 106,756 | 4,616 | 3,772 | 0,000 | 0,000 | 0,000 | 0,000 | 15,624 |
| 473 | шлак доменный основной негранулированный | 35111101204 | 0,000 | 568 178,000 | 568 178,000 | 0,000 | 568 178,000 | 0,000 | 568 178,000 | 568 178,000 | 0,000 | 0,000 | 0,000 | 0,000 | 0,000 | 0,000 | 0,000 |
| 474 | шлак от сжигания угля малоопасный | 61120001214 | 0,000 | 1,292 | 0,000 | 0,000 | 0,000 | 0,000 | 1,292 | 0,000 | 0,000 | 1,292 | 0,000 | 0,000 | 0,000 | 0,000 | 0,000 |
| 475 | шлак печей переплава алюминиевого производства | 35522001294 | 14 920,000 | 353,175 | 0,000 | 0,000 | 1,800 | 0,000 | 350,212 | 350,212 | 0,000 | 0,000 | 0,000 | 0,000 | 0,000 | 0,000 | 14 921,163 |
| 476 | шлак плавки чугуна | 35701111214 | 0,000 | 6,930 | 0,000 | 0,000 | 0,000 | 0,000 | 0,000 | 0,000 | 0,000 | 0,000 | 0,000 | 0,000 | 0,000 | 0,000 | 6,930 |
| 477 | шлак сварочный | 91910002204 | 19,200 | 48,139 | 20,080 | 0,000 | 37,420 | 0,000 | 10,774 | 0,508 | 0,110 | 2,680 | 7,467 | 20,022 | 19,300 | 0,722 | 38,503 |
| 478 | Шлаки производства стали | 35121000000 | 0,000 | 0,000 | 227 996,000 | 0,000 | 227 996,000 | 0,000 | 0,000 | 0,000 | 0,000 | 0,000 | 0,000 | 0,000 | 0,000 | 0,000 | 0,000 |
| 479 | Шлаки производства чугуна | 35111000000 | 0,000 | 179,000 | 179,000 | 0,000 | 179,000 | 0,000 | 179,000 | 179,000 | 0,000 | 0,000 | 0,000 | 0,000 | 0,000 | 0,000 | 0,000 |
| 480 | шлак минеральный от газоочистки производства кремния | 31211432395 | 0,000 | 0,000 | 0,000 | 0,000 | 0,000 | 0,000 | 0,000 | 0,000 | 0,000 | 0,000 | 0,000 | 0,000 | 0,000 | 0,000 | 0,000 |
| 481 | шлак очистки емкостей и трубопроводов от нефти и нефтепродуктов | 91120002393 | 0,000 | 0,700 | 0,000 | 0,000 | 0,000 | 0,000 | 0,000 | 0,000 | 0,000 | 0,000 | 0,000 | 0,700 | 0,000 | 0,700 | 0,000 |



Министерство природных ресурсов, экологии и имущественных отношений Оренбургской области

| | | | | | | | | | | | | | | | | | |
|-----|---|---------------|-------------------|----------------|-------------|-------|---------------|-------------|---------------|---------------|-------------|-----------|------------|----------------|----------------|---------------|-------------------|
| 482 | шламы буровые при бурении, связанном с добычей природного газа и газового конденсата, малоопасные | 29112011394 | 0,000 | 1 314,412 | 0,000 | 0,000 | 0,000 | 0,000 | 988,412 | 0,000 | 988,412 | 0,000 | 0,000 | 0,000 | 0,000 | 0,000 | 326,000 |
| 483 | шламы буровые при бурении, связанном с добычей сырой нефти, малоопасные | 29112001394 | 29 699,700 | 552 312,309 | 209 363,402 | 0,000 | 0,000 | 208 901,002 | 554 621,739 | 1 263,780 | 553 357,959 | 0,000 | 0,000 | 27 670,270 | 24 707,720 | 2 962,550 | 24 890,120 |
| 484 | Шламы буровые при бурении, связанном с добычей сырой нефти, природного (попутного) газа и газового конденсата | 29112000000 | 0,000 | 5,940 | 688,000 | 0,000 | 0,000 | 0,000 | 693,940 | 0,000 | 693,940 | 0,000 | 0,000 | 0,000 | 0,000 | 0,000 | 0,000 |
| 485 | Шламы нейтрализации промывных вод котельно-теплового оборудования | 61810000000 | 0,000 | 177,500 | 0,000 | 0,000 | 0,000 | 0,000 | 0,000 | 0,000 | 0,000 | 0,000 | 0,000 | 177,500 | 177,500 | 0,000 | 177,500 |
| 486 | шланги и рукава из вулканизированной резины, утратившие потребительские свойства, незагрязненные | 43111002515 | 0,000 | 1,200 | 0,000 | 0,000 | 0,000 | 0,000 | 1,200 | 1,200 | 0,000 | 0,000 | 0,000 | 0,000 | 0,000 | 0,000 | 0,000 |
| 487 | Шпалы железнодорожные отработанные | 84100000000 | 0,000 | 0,000 | 0,000 | 0,000 | 0,000 | 0,000 | 0,000 | 0,000 | 0,000 | 0,000 | 0,000 | 0,000 | 0,000 | 0,000 | 0,000 |
| 488 | Электрическое оборудование, приборы, устройства и их части | 9210000000000 | 0,000 | 0,001 | 0,000 | 0,000 | 0,000 | 0,000 | 0,001 | 0,000 | 0,000 | 0,000 | 0,001 | 0,000 | 0,000 | 0,000 | 0,000 |
| 489 | Электродвигатели, генераторы, трансформаторы и электрическая распределительная и контрольно-измерительная аппаратура, утратившие потребительские свойства | 48210000000 | 0,200 | 0,620 | 0,000 | 0,000 | 0,000 | 0,000 | 0,320 | 0,000 | 0,000 | 0,000 | 0,320 | 0,100 | 0,100 | 0,000 | 0,500 |
| 490 | эмульсии и эмульсионные смеси для шлифовки металлов отработанные, содержащие масла или нефтепродукты в количестве менее 15 % | 36122202314 | 1,100 | 8,200 | 1,300 | 0,000 | 0,000 | 3,700 | 5,700 | 0,000 | 5,340 | 0,360 | 0,000 | 0,100 | 0,000 | 0,100 | 1,100 |
| 491 | V класс | | 1 152 124 140,442 | 62 779 886,848 | 392 849,841 | 0,000 | 9 290 482,593 | 18 249,157 | 1 848 371,989 | 1 808 474,675 | 569,300 | 2 891,469 | 32 719,139 | 53 040 608,847 | 51 925 453,714 | 1 115 153,333 | 1 203 024 620,059 |
| 492 | Абразивные круги отработанные, лом отработанных абразивных кругов | 3140430201995 | 0,000 | 3,600 | 0,000 | 0,000 | 0,000 | 0,000 | 3,600 | 0,000 | 0,000 | 0,000 | 3,600 | 0,000 | 0,000 | 0,000 | 0,000 |
| 493 | абразивные круги отработанные, лом отработанных абразивных кругов | 45610001515 | 0,908 | 85,252 | 504,390 | 0,000 | 6,130 | 0,000 | 50,058 | 0,000 | 20,316 | 0,610 | 29,107 | 534,769 | 527,380 | 5,589 | 528,773 |
| 494 | бой бетонных изделий | 34620001205 | 0,000 | 552,070 | 1 447,800 | 0,000 | 523,000 | 0,000 | 29,070 | 0,000 | 2,500 | 0,000 | 26,570 | 1 447,800 | 1 379,100 | 68,700 | 1 379,100 |
| 495 | бой железобетонных изделий | 34620002205 | 0,000 | 444,700 | 1 724,270 | 0,000 | 407,200 | 0,000 | 37,500 | 0,000 | 0,000 | 0,000 | 37,500 | 1 724,270 | 1 723,370 | 0,900 | 1 723,370 |
| 496 | бой керамики | 34310002205 | 0,000 | 0,000 | 0,000 | 0,000 | 0,000 | 0,000 | 0,000 | 0,000 | 0,000 | 0,000 | 0,000 | 0,000 | 0,000 | 0,000 | 0,000 |
| 497 | бой стекла | 34190101205 | 0,000 | 21,155 | 2 945,200 | 0,000 | 0,000 | 0,000 | 13,989 | 1,590 | 0,000 | 0,240 | 12,129 | 2 952,358 | 2 068,358 | 884,000 | 2 068,366 |
| 498 | бой строительного кирпича | 34321001205 | 0,000 | 73,471 | 1 638,600 | 0,000 | 0,000 | 0,000 | 73,471 | 0,000 | 0,000 | 0,000 | 73,471 | 1 638,600 | 1 379,100 | 259,500 | 1 379,100 |
| 499 | бой шамотного кирпича | 34211001205 | 0,000 | 136,962 | 1 035,650 | 0,000 | 136,000 | 0,000 | 0,962 | 0,000 | 0,000 | 0,000 | 0,962 | 1 035,650 | 1 034,550 | 1,100 | 1 034,550 |
| 500 | ботва от корнеплодов, другие подобные растительные остатки при выращивании овощей | 11121001235 | 0,000 | 5,920 | 0,000 | 0,000 | 0,000 | 0,000 | 5,920 | 0,000 | 0,000 | 0,000 | 5,920 | 0,000 | 0,000 | 0,000 | 0,000 |
| 501 | ботва от корнеплодов, другие подобные растительные ос- | 11121002235 | 0,000 | 3,750 | 0,000 | 0,000 | 0,000 | 0,000 | 3,750 | 0,000 | 0,000 | 3,750 | 0,000 | 0,000 | 0,000 | 0,000 | 0,000 |



| | | | | | | | | | | | | | | | | | | |
|-----|--|-------------|-------------------|---------------|---------|-------|--------|-------|--------------|---------|-------|--------------|---------|------------------|------------------|------------------|-------------------|-------|
| | татки при выращивании овощей, загрязненные землей | | | | | | | | | | | | | | | | | |
| 502 | брак бумажных фильтров | 30625101205 | 0,000 | 0,059 | 6,010 | 0,000 | 0,000 | 0,000 | 0,000 | 0,059 | 0,000 | 0,000 | 0,000 | 0,059 | 6,010 | 6,010 | 0,000 | 6,010 |
| 503 | БУМАГА И ИЗДЕЛИЯ ИЗ БУМАГИ, УТРАТИВШИЕ ПОТРЕБИТЕЛЬСКИЕ СВОЙСТВА | 40500000000 | 0,000 | 0,000 | 0,000 | 0,000 | 0,000 | 0,000 | 0,000 | 0,000 | 0,000 | 0,000 | 0,000 | 0,000 | 0,000 | 0,000 | 0,000 | 0,000 |
| 504 | Бумага и картон фильтровальные отработанные | 44330000000 | 0,000 | 0,354 | 0,000 | 0,000 | 0,000 | 0,000 | 0,354 | 0,354 | 0,000 | 0,000 | 0,000 | 0,000 | 0,000 | 0,000 | 0,000 | 0,000 |
| 505 | валяно-войлочные изделия из шерстяного волокна, утратившие потребительские свойства, незагрязненные | 40219101615 | 0,000 | 0,011 | 0,000 | 0,000 | 0,000 | 0,000 | 0,011 | 0,000 | 0,000 | 0,000 | 0,011 | 0,000 | 0,000 | 0,000 | 0,000 | 0,000 |
| 506 | вскрышные породы в смеси практически неопасные | 20019099395 | 23 949 439,000 | 4 704 000,000 | 0,000 | 0,000 | 0,000 | 0,000 | 0,000 | 0,000 | 0,000 | 0,000 | 0,000 | 4 704 000,000 | 4 704 000,000 | 0,000 | 28 653 439,000 | |
| 507 | Вскрышные породы от добычи полезных ископаемых открытым способом | 20010000000 | 0,000 | 1 076 024,000 | 0,000 | 0,000 | 0,000 | 0,000 | 0,000 | 0,000 | 0,000 | 0,000 | 0,000 | 1 076 024,000 | 0,000 | 1 076 024,000 | 0,000 | 0,000 |
| 508 | выжимки фруктовые и ягодные | 30113101295 | 0,000 | 10,740 | 0,000 | 0,000 | 0,000 | 0,000 | 10,740 | 0,000 | 0,000 | 0,000 | 10,740 | 0,000 | 0,000 | 0,000 | 0,000 | 0,000 |
| 509 | горбыль из натуральной чистой древесины | 30522001215 | 0,000 | 181,652 | 0,000 | 0,000 | 0,000 | 0,000 | 128,852 | 108,910 | 0,000 | 0,000 | 19,942 | 52,800 | 52,800 | 0,000 | 52,800 | |
| 510 | грунт, образовавшийся при проведении землеройных работ, не загрязненный опасными веществами | 81110001495 | 0,000 | 1 873,311 | 0,000 | 0,000 | 0,588 | 0,000 | 1 872,723 | 0,000 | 0,000 | 1 252,723 | 620,000 | 0,000 | 0,000 | 0,000 | 0,000 | |
| 511 | Древесные отходы из натуральной чистой древесины несортированные | 30529000000 | 0,000 | 37,442 | 430,000 | 0,000 | 30,120 | 0,000 | 7,322 | 0,000 | 0,000 | 3,900 | 3,422 | 430,000 | 0,000 | 430,000 | 0,000 | 0,000 |
| 512 | дробина солодовая (пивная) | 30124005295 | 0,000 | 639,400 | 0,000 | 0,000 | 0,000 | 0,000 | 639,400 | 592,000 | 0,000 | 0,000 | 47,400 | 0,000 | 0,000 | 0,000 | 0,000 | 0,000 |
| 513 | дробина хмелевая | 30124006295 | 0,000 | 1,200 | 0,000 | 0,000 | 0,000 | 0,000 | 1,200 | 0,000 | 0,000 | 0,000 | 1,200 | 0,000 | 0,000 | 0,000 | 0,000 | 0,000 |
| 514 | дрожжи пивные отработанные | 30124007395 | 0,000 | 0,050 | 0,000 | 0,000 | 0,000 | 0,000 | 0,050 | 0,000 | 0,000 | 0,000 | 0,050 | 0,000 | 0,000 | 0,000 | 0,000 | 0,000 |
| 515 | дрожжи хлебопекарные отработанные | 30117904105 | 0,000 | 0,830 | 0,000 | 0,000 | 0,000 | 0,000 | 0,830 | 0,000 | 0,000 | 0,000 | 0,830 | 0,000 | 0,000 | 0,000 | 0,000 | 0,000 |
| 516 | Зернистые фильтровальные материалы (отходы фильтрующих загрузок при волоочистке) | 44370000000 | 0,000 | 3,100 | 0,000 | 0,000 | 3,100 | 0,000 | 0,000 | 0,000 | 0,000 | 0,000 | 0,000 | 0,000 | 0,000 | 0,000 | 0,000 | 0,000 |
| 517 | зерноотходы мягкой пшеницы | 11112002495 | 0,000 | 0,972 | 0,000 | 0,000 | 0,000 | 0,000 | 0,972 | 0,000 | 0,000 | 0,000 | 0,972 | 0,000 | 0,000 | 0,000 | 0,000 | 0,000 |
| 518 | зерноотходы прочих зерновых культур | 11112014495 | 0,000 | 598,000 | 0,000 | 0,000 | 0,000 | 0,000 | 598,000 | 0,000 | 0,000 | 0,000 | 598,000 | 0,000 | 0,000 | 0,000 | 0,000 | 0,000 |
| 519 | зерноотходы твердой пшеницы | 11112001495 | 0,000 | 1,500 | 0,000 | 0,000 | 0,000 | 0,000 | 1,500 | 0,000 | 0,000 | 0,000 | 1,500 | 0,000 | 0,000 | 0,000 | 0,000 | 0,000 |
| 520 | зола от сжигания древесного топлива практически неопасная | 61190002405 | 0,000 | 112,212 | 18,130 | 0,000 | 0,650 | 0,000 | 111,562 | 0,000 | 0,000 | 0,000 | 111,562 | 18,130 | 18,130 | 0,000 | 18,130 | |
| 521 | золошлаковая смесь от сжигания углей малоопасная | 61140001204 | 0,000 | 88,800 | 0,000 | 0,000 | 0,000 | 0,000 | 88,800 | 0,000 | 0,000 | 88,800 | 0,000 | 0,000 | 0,000 | 0,000 | 0,000 | 0,000 |
| 522 | золошлаковая смесь от сжигания углей практически неопасная | 61140002205 | 0,000 | 4,790 | 530,700 | 0,000 | 1,200 | 0,000 | 3,590 | 0,000 | 0,000 | 0,000 | 3,590 | 530,700 | 530,700 | 0,000 | 530,700 | |
| 523 | Изделия из асбоцемента, утратившие потребительские свойства (трубы, муфты, листы волнистые и плоские, кусковые отходы и лом) | 45550000000 | 0,000 | 0,062 | 0,000 | 0,000 | 0,000 | 0,000 | 0,062 | 0,000 | 0,000 | 0,000 | 0,062 | 0,000 | 0,000 | 0,000 | 0,000 | 0,000 |
| 524 | Изделия из древесины с пропиткой и покрытиями, утратившие потребительские | 40420000000 | 175,500 | 211,700 | 0,000 | 0,000 | 0,000 | 0,000 | 378,300 | 377,800 | 0,000 | 0,000 | 0,500 | 0,000 | 0,000 | 0,000 | 0,000 | 8,900 |



| | свойства | | | | | | | | | | | | | | | | | |
|-----|---|-------------|-------|-----------|-----------|-------|---------|-------|-----------|-------|-------|---------|-----------|-----------|-----------|-------|-----------|-------|
| 525 | ИЗДЕЛИЯ ИЗ КОЖИ, УТРАТИВШИЕ ПОТРЕБИТЕЛЬСКИЕ СВОЙСТВА | 40300000000 | 0,000 | 1,100 | 0,000 | 0,000 | 0,000 | 0,000 | 1,100 | 0,000 | 0,000 | 0,000 | 1,100 | 0,000 | 0,000 | 0,000 | 0,000 | 0,000 |
| 526 | Изделия из натуральных, синтетических, искусственных и шерстяных волокон, утратившие потребительские свойства, незагрязненные | 40210000000 | 0,000 | 0,366 | 0,000 | 0,000 | 0,000 | 0,000 | 0,366 | 0,000 | 0,000 | 0,366 | 0,000 | 0,000 | 0,000 | 0,000 | 0,000 | 0,000 |
| 527 | Изделия текстильные, утратившие потребительские свойства, загрязненные | 40230000000 | 0,000 | 3,333 | 0,000 | 0,000 | 0,000 | 0,000 | 3,333 | 0,000 | 0,000 | 0,000 | 3,333 | 0,000 | 0,000 | 0,000 | 0,000 | 0,000 |
| 528 | ил стабилизированный биологических очистных сооружений хозяйственно-бытовых и смешанных сточных вод | 72220002395 | 0,000 | 62,917 | 0,000 | 0,000 | 36,300 | 0,000 | 26,617 | 0,000 | 0,000 | 0,000 | 26,617 | 0,000 | 0,000 | 0,000 | 0,000 | 0,000 |
| 529 | ионообменные смолы отработанные при водоподготовке | 71021101205 | 0,000 | 63,230 | 0,100 | 0,000 | 5,500 | 0,000 | 49,740 | 0,000 | 0,000 | 41,930 | 7,810 | 8,090 | 7,990 | 0,100 | 7,990 | 0,000 |
| 530 | картриджи печатающих устройств с содержанием тонера менее 7 % отработанные | 48120302524 | 0,000 | 0,006 | 0,000 | 0,000 | 0,000 | 0,000 | 0,006 | 0,000 | 0,000 | 0,000 | 0,006 | 0,000 | 0,000 | 0,000 | 0,000 | 0,000 |
| 531 | каска защитные пластмассовые, утратившие потребительские свойства | 49110101525 | 0,000 | 4,818 | 0,000 | 0,000 | 0,000 | 0,000 | 2,310 | 0,000 | 0,000 | 0,000 | 2,310 | 2,508 | 2,508 | 0,000 | 2,508 | 0,000 |
| 532 | Каски защитные, утратившие потребительские свойства | 49110100000 | 0,000 | 0,083 | 0,000 | 0,000 | 0,000 | 0,000 | 0,083 | 0,000 | 0,000 | 0,000 | 0,083 | 0,000 | 0,000 | 0,000 | 0,000 | 0,000 |
| 533 | керамические изделия прочие, утратившие потребительские свойства, незагрязненные | 45911099515 | 0,000 | 11,838 | 0,000 | 0,000 | 0,000 | 0,000 | 11,838 | 0,000 | 0,000 | 0,000 | 11,838 | 3,000 | 3,000 | 0,000 | 3,000 | 0,000 |
| 534 | клавиатура, манипулятор «мышь» с соединительными проводами, утратившие потребительские свойства | 48120401524 | 0,000 | 0,078 | 0,000 | 0,000 | 0,000 | 0,000 | 0,078 | 0,000 | 0,000 | 0,000 | 0,078 | 0,000 | 0,000 | 0,000 | 0,000 | 0,000 |
| 535 | Компьютеры и периферийное оборудование, утратившие потребительские свойства | 48120000000 | 0,000 | 0,377 | 15,510 | 0,000 | 15,510 | 0,000 | 0,377 | 0,000 | 0,000 | 0,300 | 0,077 | 0,000 | 0,000 | 0,000 | 0,000 | 0,000 |
| 536 | лампы накаливания, утратившие потребительские свойства | 48241100525 | 0,026 | 27,109 | 402,106 | 0,000 | 0,000 | 0,001 | 26,849 | 0,000 | 0,001 | 6,885 | 19,964 | 402,352 | 394,220 | 8,132 | 394,259 | 0,000 |
| 537 | лампы ртутные, ртутно-кварцевые, люминесцентные, утратившие потребительские свойства | 47110101521 | 0,252 | 3,684 | 0,000 | 0,000 | 0,000 | 0,000 | 3,695 | 0,000 | 3,695 | 0,000 | 0,000 | 0,000 | 0,000 | 0,000 | 0,000 | 0,241 |
| 538 | Ленты конвейерные, приводные ремни, бельтинг из вулканизированной резины, утратившие потребительские свойства, незагрязненные | 43112000000 | 0,000 | 0,000 | 0,000 | 0,000 | 0,000 | 0,000 | 0,000 | 0,000 | 0,000 | 0,000 | 0,000 | 0,000 | 0,000 | 0,000 | 0,000 | 0,000 |
| 539 | ленты конвейерные, приводные ремни, утратившие потребительские свойства, незагрязненные | 43112001515 | 0,000 | 115,314 | 0,000 | 0,000 | 85,884 | 0,000 | 12,161 | 0,000 | 0,000 | 0,005 | 12,156 | 17,082 | 17,082 | 0,000 | 17,269 | 0,000 |
| 540 | лом алюминиевых банок из-под напитков | 46220005515 | 0,000 | 0,000 | 1,500 | 0,000 | 0,000 | 0,000 | 0,700 | 0,700 | 0,000 | 0,000 | 0,000 | 0,000 | 0,000 | 0,000 | 0,000 | 0,800 |
| 541 | лом бетонных изделий, отходы бетона в кусковой форме | 82220101215 | 0,000 | 1 515,027 | 0,000 | 0,000 | 132,550 | 0,000 | 1 319,477 | 8,500 | 0,000 | 268,384 | 1 042,593 | 63,000 | 63,000 | 0,000 | 63,000 | 0,000 |
| 542 | лом дорожного полотна автомобильных дорог (кроме от- | 83010001715 | 0,000 | 0,000 | 1 080,180 | 0,000 | 0,000 | 0,000 | 0,000 | 0,000 | 0,000 | 0,000 | 0,000 | 1 080,180 | 1 080,180 | 0,000 | 1 080,180 | 0,000 |



| | | | | | | | | | | | | | | | | | | |
|-----|---|-------------|---------|-----------|--------|-------|--------|-------|-----------|-----------|-------|-------|--------|-------|-------|-------|---------|--|
| | ходов битума и асфальтовых покрытий) | | | | | | | | | | | | | | | | | |
| 543 | лом железобетонных изделий, отходы железобетона в кусковой форме | 82230101215 | 150,900 | 155,742 | 0,000 | 0,000 | 0,000 | 0,000 | 216,542 | 126,500 | 0,000 | 0,000 | 90,042 | 0,000 | 0,000 | 0,000 | 90,100 | |
| 544 | лом и отходы алюминия в кусковой форме незагрязненные | 46220003215 | 0,503 | 72,703 | 0,000 | 0,000 | 54,000 | 0,000 | 19,106 | 19,106 | 0,000 | 0,000 | 0,000 | 0,000 | 0,000 | 0,000 | 0,100 | |
| 545 | лом и отходы алюминия несортированные | 46220006205 | 45,858 | 180,003 | 0,000 | 0,000 | 16,636 | 0,000 | 130,708 | 130,708 | 0,000 | 0,000 | 0,000 | 1,814 | 1,814 | 0,000 | 78,517 | |
| 546 | лом и отходы бронзы в кусковой форме незагрязненные | 46213002215 | 0,087 | 2,097 | 0,000 | 0,000 | 0,000 | 0,000 | 2,097 | 2,097 | 0,000 | 0,000 | 0,000 | 0,000 | 0,000 | 0,000 | 0,087 | |
| 547 | лом и отходы бронзы несортированные | 46213099205 | 4,852 | 13,381 | 0,000 | 0,000 | 0,100 | 0,000 | 8,335 | 8,335 | 0,000 | 0,000 | 0,000 | 0,148 | 0,148 | 0,000 | 9,798 | |
| 548 | лом и отходы заготовок и изделий из алюминия незагрязненные (кроме лома электротехнических изделий) | 46220001515 | 0,000 | 0,671 | 84,500 | 0,000 | 0,000 | 0,000 | 72,671 | 72,671 | 0,000 | 0,000 | 0,000 | 0,000 | 0,000 | 0,000 | 12,500 | |
| 549 | лом и отходы изделий из акрилонитрилбутадиенстирола (пластик АБС) незагрязненные | 43414201515 | 0,000 | 1,200 | 0,000 | 0,000 | 0,000 | 0,000 | 1,200 | 0,700 | 0,000 | 0,000 | 0,500 | 0,000 | 0,000 | 0,000 | 0,000 | |
| 550 | лом и отходы изделий из бронзы незагрязненные | 46213001515 | 0,000 | 0,000 | 0,600 | 0,000 | 0,000 | 0,000 | 0,000 | 0,000 | 0,000 | 0,000 | 0,000 | 0,000 | 0,000 | 0,000 | 0,600 | |
| 551 | лом и отходы изделий из латуни незагрязненные | 46214001515 | 0,000 | 0,000 | 12,000 | 0,000 | 0,000 | 0,000 | 0,000 | 0,000 | 0,000 | 0,000 | 0,000 | 0,000 | 0,000 | 0,000 | 12,000 | |
| 552 | лом и отходы изделий из полипропилена незагрязненные (кроме тары) | 43412003515 | 0,000 | 4,881 | 0,470 | 0,000 | 0,000 | 0,000 | 4,881 | 4,303 | 0,000 | 0,000 | 0,578 | 0,470 | 0,470 | 0,000 | 0,470 | |
| 553 | лом и отходы изделий из полистирола незагрязненные | 43414103515 | 0,000 | 0,640 | 3,990 | 0,000 | 0,100 | 0,000 | 0,540 | 0,000 | 0,000 | 0,000 | 0,540 | 3,990 | 3,990 | 0,000 | 3,990 | |
| 554 | лом и отходы изделий из полиэтилена незагрязненные (кроме тары) | 43411003515 | 0,000 | 2,009 | 0,300 | 0,000 | 0,000 | 0,000 | 2,009 | 0,150 | 0,000 | 0,000 | 1,809 | 0,300 | 0,000 | 0,300 | 0,000 | |
| 555 | лом и отходы изделий из полиэтилентерефталата незагрязненные | 43418101515 | 0,000 | 0,015 | 0,230 | 0,000 | 0,000 | 0,000 | 0,015 | 0,000 | 0,000 | 0,000 | 0,015 | 0,230 | 0,230 | 0,000 | 0,230 | |
| 556 | лом и отходы изделий из титана незагрязненные | 46230001515 | 0,000 | 7,900 | 0,000 | 0,000 | 2,600 | 0,000 | 2,700 | 2,700 | 0,000 | 0,000 | 0,000 | 0,000 | 0,000 | 0,000 | 2,600 | |
| 557 | лом и отходы латуни в кусковой форме незагрязненные | 46214002215 | 0,000 | 0,800 | 0,000 | 0,000 | 0,000 | 0,000 | 0,800 | 0,800 | 0,000 | 0,000 | 0,000 | 0,000 | 0,000 | 0,000 | 0,000 | |
| 558 | лом и отходы латуни несортированные | 46214099205 | 9,920 | 110,682 | 0,000 | 0,000 | 1,400 | 0,000 | 99,933 | 99,933 | 0,000 | 0,000 | 0,000 | 0,049 | 0,049 | 0,000 | 19,269 | |
| 559 | лом и отходы незагрязненные, содержащие медные сплавы в виде изделий, кусков, несортированные | 46210001205 | 0,203 | 38,192 | 89,500 | 0,000 | 28,300 | 0,000 | 85,938 | 85,938 | 0,000 | 0,000 | 0,000 | 0,082 | 0,082 | 0,000 | 13,657 | |
| 560 | Лом и отходы стали и стальных изделий незагрязненные | 46120000000 | 0,000 | 0,300 | 0,000 | 0,000 | 0,000 | 0,000 | 0,300 | 0,300 | 0,000 | 0,000 | 0,000 | 0,000 | 0,000 | 0,000 | 0,000 | |
| 561 | лом и отходы стальные в кусковой форме незагрязненные | 46120002215 | 0,000 | 11,025 | 0,000 | 0,000 | 0,000 | 0,000 | 11,025 | 11,025 | 0,000 | 0,000 | 0,000 | 0,000 | 0,000 | 0,000 | 0,000 | |
| 562 | лом и отходы стальные несортированные | 46120099205 | 564,066 | 1 783,527 | 0,000 | 0,000 | 0,000 | 0,000 | 1 432,823 | 1 420,759 | 1,364 | 0,000 | 10,700 | 0,000 | 0,000 | 0,000 | 914,770 | |
| 563 | лом и отходы стальных изделий незагрязненные | 46120001515 | 0,000 | 253,164 | 4,500 | 0,000 | 0,000 | 0,000 | 256,964 | 254,438 | 0,000 | 2,492 | 0,034 | 0,000 | 0,000 | 0,000 | 0,700 | |
| 564 | лом и отходы титана в кусковой форме незагрязненные | 46230002215 | 0,000 | 0,300 | 0,000 | 0,000 | 0,300 | 0,000 | 0,000 | 0,000 | 0,000 | 0,000 | 0,000 | 0,000 | 0,000 | 0,000 | 0,000 | |
| 565 | Лом и отходы черных металлов загрязненные | 46810000000 | 0,000 | 2,213 | 0,000 | 0,000 | 0,000 | 0,000 | 2,213 | 2,213 | 0,000 | 0,000 | 0,000 | 0,000 | 0,000 | 0,000 | 0,000 | |



Министерство природных ресурсов, экологии и имущественных отношений Оренбургской области

| | | | | | | | | | | | | | | | | | |
|-----|--|-------------|------------|-------------|-------------|-------|-------------|-------|-------------|-------------|--------|--------|-----------|-----------|-----------|-----------|------------|
| 566 | Лом и отходы черных металлов незагрязненные | 4610000000 | 0,000 | 301,885 | 0,000 | 0,000 | 0,000 | 0,000 | 301,885 | 301,885 | 0,000 | 0,000 | 0,000 | 0,000 | 0,000 | 0,000 | 0,000 |
| 567 | Лом и отходы черных металлов несортированные | 4610100000 | 21,990 | 1 556,761 | 0,000 | 0,000 | 0,000 | 0,000 | 1 447,092 | 1 447,008 | 0,084 | 0,000 | 0,000 | 0,000 | 0,000 | 0,000 | 131,659 |
| 568 | лом и отходы чугунные несортированные | 46110099205 | 0,000 | 45,500 | 0,000 | 0,000 | 45,000 | 0,000 | 0,500 | 0,000 | 0,500 | 0,000 | 0,000 | 0,000 | 0,000 | 0,000 | 0,000 |
| 569 | лом и отходы чугунных изделий незагрязненные | 46110001515 | 0,000 | 0,018 | 0,000 | 0,000 | 0,000 | 0,000 | 0,018 | 0,000 | 0,000 | 0,000 | 0,018 | 0,000 | 0,000 | 0,000 | 0,000 |
| 570 | Лом и отходы, содержащие медь и ее сплавы | 46210000000 | 0,000 | 0,600 | 0,000 | 0,000 | 0,600 | 0,000 | 0,000 | 0,000 | 0,000 | 0,000 | 0,000 | 0,000 | 0,000 | 0,000 | 0,000 |
| 571 | лом и отходы, содержащие незагрязненные черные металлы в виде изделий, кусков, несортированные | 46101001205 | 19 039,832 | 147 203,617 | 150 951,306 | 0,000 | 112 753,141 | 0,000 | 183 731,299 | 178 712,315 | 19,095 | 67,678 | 1 216,829 | 420,667 | 418,417 | 2,250 | 20 708,065 |
| 572 | Лом и отходы, содержащие несортированные цветные металлы в виде изделий, кусков | 46201100000 | 0,000 | 60,930 | 0,000 | 0,000 | 0,000 | 0,000 | 60,930 | 60,930 | 0,000 | 0,000 | 0,000 | 0,000 | 0,000 | 0,000 | 0,000 |
| 573 | Лом и отходы, содержащие цветные металлы, незагрязненные | 46200000000 | 0,000 | 0,757 | 0,000 | 0,000 | 0,000 | 0,000 | 0,757 | 0,733 | 0,024 | 0,000 | 0,000 | 0,000 | 0,000 | 0,000 | 0,000 |
| 574 | лом изделий из стекла | 45110100205 | 0,000 | 50,367 | 0,300 | 0,000 | 4,520 | 0,000 | 44,647 | 0,000 | 0,000 | 2,219 | 42,428 | 1,500 | 0,000 | 1,500 | 0,000 |
| 575 | лом керамических изоляторов | 45911001515 | 0,000 | 24,204 | 0,000 | 0,000 | 0,000 | 0,000 | 24,204 | 0,000 | 0,000 | 0,000 | 24,204 | 0,000 | 0,000 | 0,000 | 0,000 |
| 576 | лом кирпичной кладки от сноса и разборки зданий | 81220101205 | 0,000 | 179,912 | 2 412,670 | 0,000 | 6,400 | 0,000 | 173,512 | 0,000 | 0,000 | 0,000 | 173,512 | 2 412,670 | 2 412,670 | 0,000 | 2 412,670 |
| 577 | лом огнеупорного мертеля незагрязненный | 91219101215 | 0,000 | 186,023 | 0,000 | 0,000 | 0,000 | 0,000 | 186,023 | 0,000 | 0,000 | 0,000 | 186,023 | 0,000 | 0,000 | 0,000 | 0,000 |
| 578 | лом строительного кирпича незагрязненный | 82310101215 | 0,000 | 25,305 | 0,000 | 0,000 | 2,100 | 0,000 | 12,405 | 0,000 | 0,000 | 0,000 | 12,405 | 10,800 | 10,800 | 0,000 | 10,800 |
| 579 | лом шамотного кирпича незагрязненный | 91218101215 | 0,000 | 14 645,855 | 14 080,000 | 0,000 | 14 290,068 | 0,000 | 14 363,807 | 14 080,000 | 0,000 | 19,440 | 264,367 | 0,100 | 0,000 | 0,100 | 71,880 |
| 580 | лом электротехнических изделий из алюминия (провод, голые жилы кабелей и шнуров, шины распределительных устройств, трансформаторов, выпрямители) | 46220002515 | 8,037 | 60,586 | 0,000 | 0,000 | 0,020 | 0,000 | 58,364 | 58,362 | 0,000 | 0,000 | 0,002 | 0,000 | 0,000 | 0,000 | 10,239 |
| 581 | лузга гречневая | 30116132495 | 0,000 | 1 987,000 | 0,000 | 0,000 | 1 987,000 | 0,000 | 0,000 | 0,000 | 0,000 | 0,000 | 0,000 | 0,000 | 0,000 | 0,000 | 0,000 |
| 582 | лузга подсолнечная | 30114121495 | 0,000 | 13 223,539 | 0,000 | 0,000 | 10 365,813 | 0,000 | 2 857,726 | 2 851,950 | 0,000 | 0,000 | 5,776 | 0,000 | 0,000 | 0,000 | 0,000 |
| 583 | Материалы текстильные резиновые и изделиями из них, утратившие потребительские свойства, незагрязненные | 43113000000 | 0,000 | 0,028 | 0,000 | 0,000 | 0,000 | 0,000 | 0,028 | 0,000 | 0,000 | 0,000 | 0,028 | 0,000 | 0,000 | 0,000 | 0,000 |
| 584 | мелочь нефтяного кокса (отсев) | 30825201495 | 0,000 | 0,000 | 0,000 | 0,000 | 0,000 | 0,000 | 0,000 | 0,000 | 0,000 | 0,000 | 0,000 | 0,000 | 0,000 | 0,000 | 0,000 |
| 585 | Молочная продукция, утратившая потребительские свойства | 40130000000 | 0,000 | 3,960 | 0,000 | 0,000 | 0,000 | 0,000 | 3,960 | 3,960 | 0,000 | 0,000 | 0,000 | 0,000 | 0,000 | 0,000 | 0,000 |
| 586 | мусор и смет от уборки парков, скверов, зон массового отдыха, набережных, пляжей и других объектов благоустройства | 73120002725 | 0,000 | 9,900 | 2 270,840 | 0,000 | 0,000 | 0,000 | 9,900 | 0,000 | 0,000 | 0,000 | 9,900 | 2 270,840 | 2 270,840 | 0,000 | 2 270,840 |
| 587 | Мусор и смет производственных и складских помещений | 73320000000 | 0,000 | 11,418 | 0,000 | 0,000 | 0,000 | 0,000 | 11,418 | 0,000 | 0,000 | 0,000 | 11,418 | 0,000 | 0,000 | 0,000 | 0,000 |
| 588 | Мусор от офисных и бытовых помещений предприятий, ор- | 73310000000 | 0,000 | 13,249 | 2 903,200 | 0,000 | 0,000 | 0,000 | 13,249 | 0,000 | 0,000 | 0,710 | 12,539 | 2 903,200 | 0,000 | 2 903,200 | 0,000 |



| | | | | | | | | | | | | | | | | | | |
|-----|---|-------------|--------|-----------|-----------|-------|---------|-------|-----------|-----------|--------|-------|---------|-----------|-----------|---------|-----------|--|
| | ганизаций | | | | | | | | | | | | | | | | | |
| 589 | мусор с защитных решеток при водозаборе | 71011001715 | 0,000 | 0,000 | 1 222,950 | 0,000 | 0,000 | 0,000 | 0,000 | 0,000 | 0,000 | 0,000 | 0,000 | 1 222,950 | 1 222,950 | 0,000 | 1 222,950 | |
| 590 | мусор с защитных решеток хозяйственно-бытовой и смешанной канализации практически неопасный | 72210102715 | 63,146 | 124,059 | 0,000 | 0,000 | 0,000 | 0,000 | 97,683 | 0,000 | 0,000 | 0,000 | 97,683 | 26,376 | 26,376 | 0,000 | 89,522 | |
| 591 | навоз конский перепревший | 11221002295 | 0,000 | 550,045 | 0,000 | 0,000 | 550,045 | 0,000 | 0,000 | 0,000 | 0,000 | 0,000 | 0,000 | 0,000 | 0,000 | 0,000 | 0,000 | |
| 592 | навоз крупного рогатого скота перепревший | 11211002295 | 0,000 | 4 118,681 | 0,000 | 0,000 | 26,181 | 0,000 | 4 092,500 | 4 092,500 | 0,000 | 0,000 | 0,000 | 0,000 | 0,000 | 0,000 | 0,000 | |
| 593 | навоз мелкого рогатого скота перепревший | 11241002295 | 0,000 | 0,649 | 0,000 | 0,000 | 0,649 | 0,000 | 0,000 | 0,000 | 0,000 | 0,000 | 0,000 | 0,000 | 0,000 | 0,000 | 0,000 | |
| 594 | Напитки, утратившие потребительские свойства | 40180000000 | 0,000 | 0,000 | 0,000 | 0,000 | 0,000 | 0,000 | 0,000 | 0,000 | 0,000 | 0,000 | 0,000 | 0,000 | 0,000 | 0,000 | 0,000 | |
| 595 | НЕМЕТАЛЛИЧЕСКИЕ МИНЕРАЛЬНЫЕ ПРОДУКТЫ ПРОЧИЕ, УТРАТИВШИЕ ПОТРЕБИТЕЛЬСКИЕ СВОЙСТВА (кроме отходов строительных материалов, вошедших в Блок 8) | 45000000000 | 0,000 | 0,000 | 0,000 | 0,000 | 0,000 | 0,000 | 0,000 | 0,000 | 0,000 | 0,000 | 0,000 | 0,000 | 0,000 | 0,000 | 0,000 | |
| 596 | Оборудование компьютерное, электронное, оптическое, утратившее потребительские свойства | 48100000000 | 0,000 | 1,097 | 0,000 | 0,000 | 0,000 | 0,000 | 0,997 | 0,600 | 0,002 | 0,000 | 0,395 | 0,000 | 0,000 | 0,000 | 0,100 | |
| 597 | Оборудование электрическое прочее | 48290000000 | 0,000 | 0,006 | 0,000 | 0,000 | 0,000 | 0,000 | 0,006 | 0,000 | 0,000 | 0,000 | 0,006 | 0,000 | 0,000 | 0,000 | 0,000 | |
| 598 | Оборудование электрическое, утратившее потребительские свойства | 48200000000 | 0,000 | 0,017 | 0,000 | 0,000 | 0,000 | 0,000 | 0,017 | 0,000 | 0,000 | 0,000 | 0,017 | 0,000 | 0,000 | 0,000 | 0,000 | |
| 599 | обрезки вулканизированной резины | 33115102205 | 0,000 | 6,814 | 30,820 | 0,000 | 0,000 | 0,000 | 6,814 | 0,000 | 0,000 | 0,000 | 6,814 | 30,820 | 29,520 | 1,300 | 29,520 | |
| 600 | обрезки и обрывки льняных тканей | 30311102235 | 0,000 | 0,000 | 5,000 | 0,000 | 0,000 | 0,000 | 0,000 | 0,000 | 0,000 | 0,000 | 0,000 | 5,000 | 5,000 | 0,000 | 5,000 | |
| 601 | обрезки и обрывки смешанных тканей | 30311109235 | 0,000 | 41,421 | 671,350 | 0,000 | 0,666 | 0,000 | 40,707 | 2,640 | 1,750 | 0,010 | 36,213 | 671,398 | 92,150 | 579,248 | 92,150 | |
| 602 | обрезки и обрывки тканей из полиэфирного волокна | 30311122235 | 0,000 | 0,096 | 0,000 | 0,000 | 0,000 | 0,000 | 0,096 | 0,000 | 0,000 | 0,000 | 0,096 | 0,000 | 0,000 | 0,000 | 0,000 | |
| 603 | обрезки и обрывки хлопчатобумажных тканей | 30311101235 | 0,000 | 1,294 | 67,180 | 0,000 | 0,000 | 0,000 | 1,294 | 0,181 | 0,000 | 0,300 | 0,813 | 67,180 | 66,480 | 0,700 | 66,480 | |
| 604 | обрезки и обрывки шерстяных тканей | 30311103235 | 0,000 | 0,000 | 5,000 | 0,000 | 0,000 | 0,000 | 0,000 | 0,000 | 0,000 | 0,000 | 0,000 | 5,000 | 5,000 | 0,000 | 5,000 | |
| 605 | обрезь валяльно-войлочной продукции | 30299211235 | 0,000 | 4,270 | 0,000 | 0,000 | 0,200 | 0,000 | 3,070 | 0,000 | 0,000 | 0,000 | 3,070 | 1,000 | 1,000 | 0,000 | 1,000 | |
| 606 | обрезь гофрокартона | 30612143295 | 0,000 | 0,000 | 1,900 | 0,000 | 0,000 | 0,000 | 0,000 | 0,000 | 0,000 | 0,000 | 0,000 | 1,900 | 0,000 | 1,900 | 0,000 | |
| 607 | обрезь натуральной чистой древесины | 30522004215 | 0,504 | 380,382 | 1,500 | 0,000 | 72,516 | 0,000 | 207,669 | 146,377 | 0,000 | 0,000 | 61,292 | 101,500 | 100,000 | 1,500 | 100,701 | |
| 608 | опилки бронзы незагрязненные | 36121305435 | 0,000 | 0,000 | 0,000 | 0,000 | 0,000 | 0,000 | 0,000 | 0,000 | 0,000 | 0,000 | 0,000 | 0,000 | 0,000 | 0,000 | 0,000 | |
| 609 | Опилки и стружка натуральной чистой древесины | 30523000000 | 0,000 | 2,790 | 0,000 | 0,000 | 0,000 | 0,000 | 2,790 | 0,600 | 0,000 | 0,000 | 2,190 | 0,000 | 0,000 | 0,000 | 0,000 | |
| 610 | опилки и стружка натуральной чистой древесины несортированные | 30529111205 | 0,000 | 22,231 | 2,000 | 0,000 | 1,420 | 0,000 | 20,811 | 1,626 | 0,000 | 0,000 | 19,185 | 2,000 | 0,000 | 2,000 | 0,000 | |
| 611 | опилки натуральной чистой древесины | 30523001435 | 0,143 | 287,677 | 0,000 | 0,000 | 63,058 | 0,000 | 220,672 | 32,726 | 0,000 | 0,000 | 187,946 | 3,890 | 3,890 | 0,000 | 4,090 | |
| 612 | опилки черных металлов в смеси незагрязненные | 36121303435 | 0,000 | 42,245 | 0,000 | 0,000 | 0,000 | 0,000 | 42,245 | 0,000 | 42,245 | 0,000 | 0,000 | 0,000 | 0,000 | 0,000 | 0,000 | |



| | | | | | | | | | | | | | | | | | |
|-----|--|---------------|-----------|-----------|-----------|-------|--------|-------|-----------|--------|--------|--------|-----------|-----------|-----------|-----------|-----------|
| 613 | Осадки (илы) биологических очистных сооружений хозяйственно-бытовой и смешанной канализации после завершения операций по их обработке согласно техническому регламенту | 7222000000 | 0,000 | 4,496 | 0,000 | 0,000 | 0,000 | 0,000 | 4,496 | 0,000 | 0,000 | 0,000 | 4,496 | 0,000 | 0,000 | 0,000 | 0,000 |
| 614 | Осадки очистных сооружений дождевой (ливневой) канализации | 7211000000 | 0,000 | 0,200 | 0,000 | 0,000 | 0,000 | 0,000 | 0,200 | 0,000 | 0,000 | 0,000 | 0,200 | 0,000 | 0,000 | 0,000 | 0,000 |
| 615 | осадок очистных сооружений дождевой (ливневой) канализации малоопасный | 72110001394 | 0,000 | 0,000 | 0,000 | 0,000 | 0,000 | 0,000 | 0,000 | 0,000 | 0,000 | 0,000 | 0,000 | 0,000 | 0,000 | 0,000 | 0,000 |
| 616 | осадок очистных сооружений дождевой (ливневой) канализации практически неопасный | 72110002395 | 0,000 | 65,000 | 0,000 | 0,000 | 65,000 | 0,000 | 0,000 | 0,000 | 0,000 | 0,000 | 0,000 | 0,000 | 0,000 | 0,000 | 0,000 |
| 617 | осадок с песколовок при очистке хозяйственно-бытовых и смешанных сточных вод практически неопасный | 72210202395 | 568,499 | 548,466 | 0,200 | 0,000 | 0,000 | 0,000 | 231,808 | 0,000 | 0,000 | 0,000 | 231,808 | 316,858 | 316,658 | 0,200 | 885,157 |
| 618 | Остатки и огарки стальных сварочных электродов | 3512160101995 | 0,000 | 0,013 | 0,000 | 0,000 | 0,000 | 0,000 | 0,013 | 0,000 | 0,000 | 0,000 | 0,013 | 0,000 | 0,000 | 0,000 | 0,000 |
| 619 | остатки и огарки стальных сварочных электродов | 91910001205 | 11,545 | 106,713 | 2,423 | 0,000 | 14,568 | 0,000 | 102,279 | 87,823 | 0,690 | 5,101 | 8,664 | 3,275 | 0,875 | 2,400 | 1,434 |
| 620 | отсев известковых, доломитовых, меловых частиц с размером частиц не более 5 мм практически неопасный | 23111202405 | 0,000 | 2,000 | 0,000 | 0,000 | 0,000 | 0,000 | 2,000 | 0,000 | 0,000 | 0,000 | 2,000 | 0,000 | 0,000 | 0,000 | 0,000 |
| 621 | отсев каменного угля в виде крошки | 21131001495 | 0,000 | 0,000 | 0,000 | 0,000 | 0,000 | 0,000 | 0,000 | 0,000 | 0,000 | 0,000 | 0,000 | 0,000 | 0,000 | 0,000 | 0,000 |
| 622 | Отходы оксидов и гидроксидов прочих металлов | 94120000000 | 0,000 | 37,900 | 0,000 | 0,000 | 0,000 | 0,000 | 37,900 | 0,000 | 0,000 | 0,000 | 37,900 | 0,000 | 0,000 | 0,000 | 0,000 |
| 623 | Отходы (мусор) от уборки паркимажерских, салонов красоты, соляриев | 73941000000 | 0,000 | 0,488 | 0,000 | 0,000 | 0,000 | 0,000 | 0,488 | 0,000 | 0,000 | 0,000 | 0,488 | 0,000 | 0,000 | 0,000 | 0,000 |
| 624 | отходы (мусор) от уборки территории и помещений культурно-спортивных учреждений и зрелищных мероприятий | 73710002725 | 0,000 | 608,180 | 434,720 | 0,000 | 0,000 | 0,000 | 612,280 | 0,000 | 0,000 | 0,000 | 612,280 | 430,020 | 135,620 | 294,400 | 136,220 |
| 625 | Отходы (мусор) от уборки территории и помещений объектов оптово-розничной торговли | 73510000000 | 0,000 | 6,200 | 0,000 | 0,000 | 0,000 | 0,000 | 6,200 | 0,000 | 0,000 | 0,000 | 6,200 | 0,000 | 0,000 | 0,000 | 0,000 |
| 626 | отходы (мусор) от уборки территории и помещений объектов оптово-розничной торговли продовольственными товарами | 73510001725 | 6 043,600 | 9 315,576 | 6 910,798 | 0,000 | 0,000 | 0,000 | 8 122,044 | 0,000 | 0,000 | 0,000 | 8 122,044 | 6 878,230 | 1 508,310 | 5 369,920 | 8 778,010 |
| 627 | отходы (мусор) от уборки территории и помещений объектов оптово-розничной торговли промышленными товарами | 73510002725 | 6 089,000 | 7 717,282 | 3 870,240 | 0,000 | 0,000 | 0,000 | 6 943,282 | 66,736 | 20,000 | 23,815 | 6 832,021 | 3 720,240 | 1 508,310 | 2 211,930 | 8 521,310 |
| 628 | Отходы (мусор) от уборки территории и помещений объектов оптово-розничной торговли промышленными товарами | 9120120001005 | 0,000 | 21,785 | 0,000 | 0,000 | 0,000 | 0,000 | 21,785 | 0,000 | 0,000 | 0,000 | 21,785 | 0,000 | 0,000 | 0,000 | 0,000 |



| | | | | | | | | | | | | | | | | | | |
|-----|---|---------------|-----------------|----------------|------------|-------|---------------|-------|-------|---------|---------|---------|--------|---------|----------------|----------------|-----------|-----------------|
| 629 | отходы (мусор) от уборки территории и помещений учебно-воспитательных учреждений | 73710001725 | 936,500 | 822,468 | 3 077,500 | 0,000 | 0,000 | 0,000 | 0,000 | 769,468 | 0,000 | 0,000 | 56,100 | 713,368 | 3 077,500 | 594,870 | 2 482,630 | 1 584,370 |
| 630 | отходы (осадки) водоподготовки при механической очистке природных вод | 71011002395 | 0,000 | 38,630 | 0,000 | 0,000 | 0,000 | 0,000 | 0,000 | 38,130 | 0,000 | 0,000 | 0,000 | 38,130 | 0,500 | 0,500 | 0,000 | 0,500 |
| 631 | отходы (осадки) из выгребных ям | 73210001304 | 0,000 | 12,500 | 0,000 | 0,000 | 0,000 | 0,000 | 0,000 | 12,500 | 0,000 | 12,500 | 0,000 | 0,000 | 0,000 | 0,000 | 0,000 | 0,000 |
| 632 | Отходы (осадки) при механической очистке хозяйственно-бытовой и смешанной канализации | 72210000000 | 750,989 | 519,918 | 0,000 | 0,000 | 0,000 | 0,000 | 0,000 | 77,666 | 77,499 | 0,000 | 0,000 | 0,167 | 442,252 | 442,252 | 0,000 | 1 193,241 |
| 633 | Отходы (хвосты) обогащения медных руд практически неопасные | 22212001395 | 80 239 648,100 | 8 774 984,700 | 0,000 | 0,000 | 8 774 984,700 | 0,000 | 0,000 | 0,000 | 0,000 | 0,000 | 0,000 | 0,000 | 0,000 | 0,000 | 0,000 | 80 239 648,100 |
| 634 | Отходы абразивных изделий | 45610000000 | 0,000 | 0,000 | 0,000 | 0,000 | 0,000 | 0,000 | 0,000 | 0,000 | 0,000 | 0,000 | 0,000 | 0,000 | 0,000 | 0,000 | 0,000 | 0,000 |
| 635 | Отходы абразивных материалов и изделий | 45600000000 | 0,000 | 0,150 | 0,000 | 0,000 | 0,000 | 0,000 | 0,000 | 0,150 | 0,000 | 0,150 | 0,000 | 0,000 | 0,000 | 0,000 | 0,000 | 0,000 |
| 636 | отходы бумаги вошеной | 40529001295 | 0,000 | 5,552 | 6,010 | 0,000 | 0,000 | 0,000 | 0,000 | 5,552 | 0,515 | 0,000 | 0,000 | 5,037 | 6,010 | 6,010 | 0,000 | 6,010 |
| 637 | Отходы бумаги и картона без пропитки и покрытия незагрязненные | 40510000000 | 0,000 | 0,465 | 0,000 | 0,000 | 0,000 | 0,000 | 0,000 | 0,465 | 0,465 | 0,000 | 0,000 | 0,000 | 0,000 | 0,000 | 0,000 | 0,000 |
| 638 | Отходы бумаги и картона несортированные | 40581000000 | 0,000 | 1,474 | 0,000 | 0,000 | 1,300 | 0,000 | 0,000 | 0,174 | 0,000 | 0,000 | 0,000 | 0,174 | 0,000 | 0,000 | 0,000 | 0,000 |
| 639 | Отходы бумаги и картона от канцелярской деятельности и делопроизводства | 1871030001005 | 0,000 | 2,250 | 0,000 | 0,000 | 0,000 | 0,000 | 0,000 | 2,250 | 0,000 | 0,000 | 0,000 | 2,250 | 0,000 | 0,000 | 0,000 | 0,000 |
| 640 | отходы бумаги и картона от канцелярской деятельности и делопроизводства | 40512202605 | 4,628 | 478,624 | 926,743 | 0,000 | 10,040 | 0,148 | 0,000 | 422,960 | 109,965 | 3,276 | 21,622 | 288,088 | 145,518 | 49,800 | 95,718 | 881,129 |
| 641 | отходы бумаги от резки и штамповки | 30612121295 | 0,000 | 0,000 | 1,200 | 0,000 | 0,000 | 0,000 | 0,000 | 0,000 | 0,000 | 0,000 | 0,000 | 0,000 | 1,200 | 0,000 | 1,200 | 0,000 |
| 642 | Отходы газоочистки при литье черных металлов | 35719000000 | 0,000 | 1,939 | 0,000 | 0,000 | 0,000 | 0,000 | 0,000 | 0,000 | 0,000 | 0,000 | 0,000 | 0,000 | 0,000 | 0,000 | 0,000 | 1,939 |
| 643 | Отходы газоочистки при производстве ферросплавов | 35132000000 | 0,000 | 1 954,552 | 0,000 | 0,000 | 1 954,552 | 0,000 | 0,000 | 0,000 | 0,000 | 0,000 | 0,000 | 0,000 | 0,000 | 0,000 | 0,000 | 0,000 |
| 644 | отходы гипса в кусковой форме | 23112201215 | 0,000 | 0,805 | 0,000 | 0,000 | 0,000 | 0,000 | 0,000 | 0,805 | 0,000 | 0,000 | 0,000 | 0,805 | 0,000 | 0,000 | 0,000 | 0,000 |
| 645 | Отходы добычи и обогащения руд цветных металлов | 22200000000 | 125 619 078,800 | 10 726 386,300 | 0,000 | 0,000 | 66 194,000 | 0,000 | 0,000 | 0,000 | 0,000 | 0,000 | 0,000 | 0,000 | 10 726 386,300 | 10 726 386,300 | 0,000 | 136 279 271,100 |
| 646 | Отходы добычи камня, песка и глины | 23100000000 | 4 733 236,000 | 184 654,840 | 0,000 | 0,000 | 0,000 | 0,000 | 0,000 | 0,000 | 0,000 | 0,000 | 0,000 | 0,000 | 184 654,840 | 184 654,840 | 0,000 | 4 917 890,840 |
| 647 | ОТХОДЫ ДОБЫЧИ ПОЛЕЗНЫХ ИСКОПАЕМЫХ | 20000000000 | 0,000 | 0,000 | 0,000 | 0,000 | 0,000 | 0,000 | 0,000 | 0,000 | 0,000 | 0,000 | 0,000 | 0,000 | 0,000 | 0,000 | 0,000 | 0,000 |
| 648 | Отходы добычи сырой нефти и нефтяного (попутного) газа | 21210000000 | 0,000 | 356,642 | 0,000 | 0,000 | 120,000 | 0,000 | 0,000 | 236,642 | 0,000 | 236,642 | 0,000 | 0,000 | 0,000 | 0,000 | 0,000 | 0,000 |
| 649 | отходы дробленки и сечки гречневой | 30116142495 | 0,000 | 196,000 | 0,000 | 0,000 | 0,000 | 0,000 | 0,000 | 196,000 | 196,000 | 0,000 | 0,000 | 0,000 | 0,000 | 0,000 | 0,000 | 0,000 |
| 650 | Отходы дробленки и сечки зерновых культур | 30116140000 | 0,000 | 0,080 | 0,000 | 0,000 | 0,080 | 0,000 | 0,000 | 0,000 | 0,000 | 0,000 | 0,000 | 0,000 | 0,000 | 0,000 | 0,000 | 0,000 |
| 651 | отходы из жилищ крупногабаритные | 73111002215 | 0,000 | 0,000 | 44 119,460 | 0,000 | 0,000 | 0,000 | 0,000 | 0,000 | 0,000 | 0,000 | 0,000 | 0,000 | 44 119,460 | 37 731,560 | 6 387,900 | 37 731,560 |
| 652 | Отходы из натуральной чистой древесины кусковые | 30522000000 | 0,000 | 1,275 | 0,000 | 0,000 | 1,275 | 0,000 | 0,000 | 0,000 | 0,000 | 0,000 | 0,000 | 0,000 | 0,000 | 0,000 | 0,000 | 0,000 |
| 653 | отходы известняка, доломита и мела в кусковой форме практически неопасные | 23111201215 | 0,000 | 183,798 | 0,000 | 0,000 | 0,000 | 0,000 | 0,000 | 0,000 | 0,000 | 0,000 | 0,000 | 0,000 | 183,798 | 183,798 | 0,000 | 183,798 |



| | | | | | | | | | | | | | | | | | |
|-----|---|-------------|-------|------------|--------------|-------|---------|------------|--------|--------|-------|-------|--------|--------------|--------------|-------|--------------|
| 654 | Отходы изделий из тканей, выработанных из смеси шерстяного волокна с другими волокнами, незагрязненные | 4021700000 | 0,000 | 1,500 | 0,000 | 0,000 | 0,000 | 0,000 | 1,500 | 0,000 | 0,000 | 0,000 | 1,500 | 0,000 | 0,000 | 0,000 | 0,000 |
| 655 | Отходы изделий из хлопчатобумажного и смешанных волокон | 4021100000 | 0,000 | 0,243 | 0,000 | 0,000 | 0,000 | 0,000 | 0,243 | 0,000 | 0,000 | 0,000 | 0,243 | 0,000 | 0,000 | 0,000 | 0,000 |
| 656 | Отходы изделий текстильных, загрязненные масляными красками, лаками, смолами и различными полимерными материалами | 4023200000 | 0,000 | 0,270 | 0,000 | 0,000 | 0,000 | 0,000 | 0,270 | 0,000 | 0,000 | 0,000 | 0,270 | 0,000 | 0,000 | 0,000 | 0,000 |
| 657 | Отходы изделий текстильных, загрязненные нерастворимыми в воде минеральными веществами (например, гипсом, углем, рудой) | 4023300000 | 0,000 | 7,350 | 0,000 | 0,000 | 0,000 | 5,500 | 0,000 | 0,000 | 0,000 | 0,000 | 0,000 | 0,000 | 0,000 | 0,000 | 1,850 |
| 658 | отходы изолированных проводов и кабелей | 48230201525 | 1,100 | 65,809 | 471,120 | 0,000 | 0,000 | 0,000 | 45,380 | 12,676 | 0,035 | 0,078 | 32,590 | 492,429 | 492,029 | 0,400 | 492,249 |
| 659 | отходы керамики в кусковой форме | 34241001215 | 0,000 | 0,000 | 6 133,360 | 0,000 | 0,000 | 0,000 | 0,000 | 0,000 | 0,000 | 0,000 | 0,000 | 6 133,360 | 6 133,360 | 0,000 | 6 133,360 |
| 660 | Отходы керамических изделий | 4591100000 | 0,000 | 0,000 | 0,000 | 0,000 | 0,000 | 0,000 | 0,000 | 0,000 | 0,000 | 0,000 | 0,000 | 0,000 | 0,000 | 0,000 | 0,000 |
| 661 | Отходы керамических материалов и изделий | 4591000000 | 0,000 | 0,213 | 0,000 | 0,000 | 0,000 | 0,000 | 0,213 | 0,000 | 0,000 | 0,000 | 0,213 | 0,000 | 0,000 | 0,000 | 0,000 |
| 662 | Отходы кирпича при производстве огнеупоров | 3421100000 | 0,000 | 6,000 | 0,000 | 0,000 | 0,000 | 0,000 | 0,000 | 0,000 | 0,000 | 0,000 | 0,000 | 0,000 | 0,000 | 0,000 | 6,000 |
| 663 | Отходы кислот и их смесей | 9413000000 | 0,000 | 0,000 | 0,000 | 0,000 | 0,000 | 0,000 | 0,000 | 0,000 | 0,000 | 0,000 | 0,000 | 0,000 | 0,000 | 0,000 | 0,000 |
| 664 | отходы клеенки на бумажной основе | Не указан | 0,000 | 0,202 | 0,000 | 0,000 | 0,000 | 0,000 | 0,202 | 0,000 | 0,000 | 0,000 | 0,202 | 0,000 | 0,000 | 0,000 | 0,000 |
| 665 | Отходы коммунальные жидкие | 7320000000 | 0,000 | 17 340,950 | 0,000 | 0,000 | 0,000 | 17 340,000 | 0,950 | 0,000 | 0,000 | 0,000 | 0,950 | 0,000 | 0,000 | 0,000 | 0,000 |
| 666 | Отходы коммунальные твердые | 7310000000 | 0,000 | 7,300 | 0,000 | 0,000 | 0,000 | 0,000 | 7,300 | 0,000 | 0,000 | 0,000 | 7,300 | 0,000 | 0,000 | 0,000 | 0,000 |
| 667 | ОТХОДЫ КОММУНАЛЬНЫЕ, ПОДОБНЫЕ КОММУНАЛЬНЫМ НА ПРОИЗВОДСТВЕ, ОТХОДЫ ПРИ ПРЕДОСТАВЛЕНИИ УСЛУГ НАСЕЛЕНИЮ | 7300000000 | 0,000 | 0,438 | 0,000 | 0,000 | 0,038 | 0,000 | 0,400 | 0,000 | 0,000 | 0,000 | 0,400 | 0,000 | 0,000 | 0,000 | 0,000 |
| 668 | Отходы кухонь и предприятий общественного питания | 7361000000 | 0,000 | 15,000 | 0,000 | 0,000 | 0,000 | 0,000 | 15,000 | 0,000 | 0,000 | 0,000 | 15,000 | 0,000 | 0,000 | 0,000 | 0,000 |
| 669 | Отходы литейных форм от литья черных металлов | 3571500000 | 0,000 | 286,650 | 0,000 | 0,000 | 213,500 | 0,000 | 73,150 | 0,000 | 0,000 | 0,000 | 73,150 | 0,000 | 0,000 | 0,000 | 0,000 |
| 670 | Отходы литья цветных металлов | 3572000000 | 0,000 | 0,000 | 0,000 | 0,000 | 0,000 | 0,000 | 0,000 | 0,000 | 0,000 | 0,000 | 0,000 | 0,000 | 0,000 | 0,000 | 0,000 |
| 671 | Отходы материалов из пластмасс несортированные незагрязненные | 4349900000 | 0,000 | 0,550 | 0,000 | 0,000 | 0,000 | 0,000 | 0,550 | 0,000 | 0,000 | 0,000 | 0,550 | 0,000 | 0,000 | 0,000 | 0,000 |
| 672 | Отходы материалов лакокрасочных и аналогичных им для нанесения покрытий (кроме тары, загрязненной лакокрасочными материалами, красками) | 4144000000 | 0,000 | 0,002 | 0,000 | 0,000 | 0,000 | 0,000 | 0,002 | 0,002 | 0,000 | 0,000 | 0,000 | 0,000 | 0,000 | 0,000 | 0,000 |
| 673 | Отходы материалов лакокрасочных на основе акриловых или виниловых полимеров (лаки, краски, грунтовки)в | 4144100000 | 0,000 | 0,000 | 0,000 | 0,000 | 0,000 | 0,000 | 0,000 | 0,000 | 0,000 | 0,000 | 0,000 | 0,000 | 0,000 | 0,000 | 0,000 |



| | водной среде | | | | | | | | | | | | | | | | |
|-----|---|-------------|-------|-----------|-------|-------|---------|-------|-----------|-----------|-------|-------|---------|-------|-------|-------|-------|
| 674 | Отходы материалов лакокрасочных на основе сложных полиэфиров, акриловых или виниловых полимеров (лаки, краски, эмали, грунтовки) в неводной среде | 41442000000 | 0,000 | 0,000 | 1,000 | 0,000 | 0,000 | 0,000 | 0,000 | 0,000 | 0,000 | 0,000 | 0,000 | 1,000 | 0,000 | 1,000 | 0,000 |
| 675 | ОТХОДЫ МАШИН И ПРОЧЕГО ОБОРУДОВАНИЯ | 48000000000 | 0,000 | 0,034 | 0,000 | 0,000 | 0,000 | 0,000 | 0,034 | 0,000 | 0,000 | 0,034 | 0,000 | 0,000 | 0,000 | 0,000 | 0,000 |
| 676 | ОТХОДЫ МЕТАЛЛУРГИЧЕСКИХ ПРОИЗВОДСТВ | 35000000000 | 0,000 | 0,000 | 0,000 | 0,000 | 0,000 | 0,000 | 0,000 | 0,000 | 0,000 | 0,000 | 0,000 | 0,000 | 0,000 | 0,000 | 0,000 |
| 677 | Отходы минерального волокна теплоизоляционного назначения | 45711000000 | 0,000 | 6,408 | 0,000 | 0,000 | 0,000 | 0,000 | 6,408 | 0,000 | 0,000 | 0,000 | 6,408 | 0,000 | 0,000 | 0,000 | 0,000 |
| 678 | Отходы нейтрализации отработанных технологических растворов и электролитов гальванических производств | 36348500000 | 9,882 | 0,640 | 0,000 | 0,000 | 0,000 | 0,000 | 0,620 | 0,000 | 0,620 | 0,000 | 0,000 | 0,000 | 0,000 | 0,000 | 9,902 |
| 679 | отходы непряжеские шерстяные | 30213121235 | 0,000 | 2,900 | 0,000 | 0,000 | 0,000 | 0,000 | 2,900 | 0,000 | 0,000 | 0,000 | 2,900 | 0,000 | 0,000 | 0,000 | 0,000 |
| 680 | ОТХОДЫ НЕФТЕПРОДУКТОВ | 40600000000 | 0,000 | 0,000 | 0,000 | 0,000 | 0,000 | 0,000 | 0,000 | 0,000 | 0,000 | 0,000 | 0,000 | 0,000 | 0,000 | 0,000 | 0,000 |
| 681 | Отходы оборудования, содержащего ртуть | 47100000000 | 0,000 | 0,000 | 0,000 | 0,000 | 0,000 | 0,000 | 0,000 | 0,000 | 0,000 | 0,000 | 0,000 | 0,000 | 0,000 | 0,000 | 0,000 |
| 682 | ОТХОДЫ ОБРАБОТКИ ДРЕВЕСИНЫ И ПРОИЗВОДСТВА ИЗДЕЛИЙ ИЗ ДЕРЕВА | 30500000000 | 0,000 | 0,000 | 0,000 | 0,000 | 0,000 | 0,000 | 0,000 | 0,000 | 0,000 | 0,000 | 0,000 | 0,000 | 0,000 | 0,000 | 0,000 |
| 683 | Отходы обработки металлов давлением (волочением, прессованием, ковкой, штамповкой) (кроме отходов металлов, вошедших в Блок 4 группы 4 60) | 36110000000 | 0,000 | 1,100 | 0,000 | 0,000 | 0,000 | 0,000 | 1,100 | 0,000 | 0,000 | 0,000 | 1,100 | 0,000 | 0,000 | 0,000 | 0,000 |
| 684 | Отходы обработки металлов при производстве готовых металлических изделий | 36100000000 | 0,000 | 0,000 | 0,000 | 0,000 | 0,000 | 0,000 | 0,000 | 0,000 | 0,000 | 0,000 | 0,000 | 0,000 | 0,000 | 0,000 | 0,000 |
| 685 | Отходы обработки поверхности металлов и нанесения покрытий на металлы | 36300000000 | 0,000 | 0,000 | 0,000 | 0,000 | 0,000 | 0,000 | 0,000 | 0,000 | 0,000 | 0,000 | 0,000 | 0,000 | 0,000 | 0,000 | 0,000 |
| 686 | Отходы обслуживания и ремонта печей и печного оборудования | 91200000000 | 0,000 | 0,000 | 0,000 | 0,000 | 0,000 | 0,000 | 0,000 | 0,000 | 0,000 | 0,000 | 0,000 | 0,000 | 0,000 | 0,000 | 0,000 |
| 687 | ОТХОДЫ ОБСЛУЖИВАНИЯ И РЕМОНТА ТРАНСПОРТНЫХ СРЕДСТВ ПРОЧИЕ | 92000000000 | 0,000 | 0,000 | 0,000 | 0,000 | 0,000 | 0,000 | 0,000 | 0,000 | 0,000 | 0,000 | 0,000 | 0,000 | 0,000 | 0,000 | 0,000 |
| 688 | Отходы обуви | 40310000000 | 0,000 | 0,000 | 0,000 | 0,000 | 0,000 | 0,000 | 0,000 | 0,000 | 0,000 | 0,000 | 0,000 | 0,000 | 0,000 | 0,000 | 0,000 |
| 689 | Отходы огнеупорного кирпича прочие | 91218000000 | 0,000 | 410,900 | 0,000 | 0,000 | 0,000 | 0,000 | 410,900 | 410,900 | 0,000 | 0,000 | 0,000 | 0,000 | 0,000 | 0,000 | 0,000 |
| 690 | Отходы огнеупорных материалов от ремонта печей и печного оборудования | 91210000000 | 0,000 | 1 224,490 | 0,000 | 0,000 | 4,490 | 0,000 | 1 220,000 | 1 220,000 | 0,000 | 0,000 | 0,000 | 0,000 | 0,000 | 0,000 | 0,000 |
| 691 | Отходы от демонтажа компьютерного, телевизионного и прочего оборудования (кроме отходов, вошедших в Блок 4) | 74140000000 | 0,000 | 0,000 | 0,000 | 0,000 | 0,000 | 0,000 | 0,000 | 0,000 | 0,000 | 0,000 | 0,000 | 0,000 | 0,000 | 0,000 | 0,000 |
| 692 | отходы от механической очистки зерна | 30116112495 | 0,000 | 621,506 | 8,680 | 0,000 | 305,000 | 0,000 | 316,506 | 0,000 | 0,000 | 0,000 | 316,506 | 8,680 | 0,000 | 8,680 | 0,000 |



| | | | | | | | | | | | | | | | | | |
|-----|---|---------------|-----------|---------|---------------|-------|--------|-------|---------|---------|-------|--------|---------|---------------|---------------|-----------|------------|
| 693 | Отходы от механической очистки и сортировки зерна (зерновые отходы) | 11112000000 | 0,000 | 0,400 | 0,000 | 0,000 | 0,000 | 0,000 | 0,400 | 0,000 | 0,000 | 0,000 | 0,400 | 0,000 | 0,000 | 0,000 | 0,000 |
| 694 | Отходы от мойки и зачистки оборудования при производстве растительных масел | 30114180000 | 0,000 | 218,390 | 0,000 | 0,000 | 0,000 | 0,000 | 218,390 | 218,390 | 0,000 | 0,000 | 0,000 | 0,000 | 0,000 | 0,000 | 0,000 |
| 695 | Отходы от переработки зерновых культур | 30116110000 | 0,000 | 24,700 | 0,000 | 0,000 | 0,000 | 0,000 | 24,700 | 0,000 | 0,000 | 0,000 | 24,700 | 0,000 | 0,000 | 0,000 | 0,000 |
| 696 | Отходы от сноса и разборки зданий (отходы бетона и железобетона см. группу 8 22) | 81200000000 | 0,000 | 8,500 | 0,000 | 0,000 | 0,000 | 0,000 | 8,500 | 0,000 | 0,000 | 8,500 | 0,000 | 0,000 | 0,000 | 0,000 | 0,000 |
| 697 | отходы от уборки территорий кладбищ, колумбариев | 73120003725 | 0,000 | 80,470 | 1 417,610 | 0,000 | 0,000 | 0,000 | 80,470 | 0,000 | 0,000 | 0,000 | 80,470 | 1 417,610 | 1 379,880 | 37,730 | 1 379,880 |
| 698 | отходы отрубей и высевок (пшеничных и ржаных) | 30117901495 | 36,000 | 39,039 | 0,000 | 0,000 | 0,000 | 0,000 | 39,039 | 36,000 | 0,000 | 0,000 | 3,039 | 0,000 | 0,000 | 0,000 | 36,000 |
| 699 | Отходы очистки прочих производственных сточных вод, не содержащих специфические загрязнители, на локальных очистных сооружениях | 72900000000 | 1 889,907 | 142,050 | 0,000 | 0,000 | 0,000 | 0,000 | 0,000 | 0,000 | 0,000 | 0,000 | 0,000 | 142,050 | 142,050 | 0,000 | 2 031,957 |
| 700 | отходы пенопласта на основе полистирола незагрязненные | 43414101205 | 0,000 | 5,381 | 1,330 | 0,000 | 0,000 | 0,000 | 5,381 | 0,000 | 0,000 | 0,501 | 4,880 | 1,330 | 1,330 | 0,000 | 1,330 |
| 701 | отходы пенополиэтилена незагрязненные | 43411001205 | 0,000 | 0,070 | 0,000 | 0,000 | 0,000 | 0,000 | 0,070 | 0,000 | 0,000 | 0,000 | 0,070 | 0,000 | 0,000 | 0,000 | 0,000 |
| 702 | отходы песка незагрязненные | 81910001495 | 0,000 | 73,423 | 2,100 | 0,000 | 0,301 | 0,000 | 43,422 | 0,000 | 2,400 | 0,000 | 40,302 | 31,800 | 29,700 | 2,100 | 29,700 |
| 703 | отходы пленки полиакрилатов и изделий из нее незагрязненные | 43415101515 | 0,000 | 0,001 | 1,610 | 0,000 | 0,000 | 0,000 | 0,001 | 0,000 | 0,000 | 0,000 | 0,001 | 1,610 | 1,610 | 0,000 | 1,610 |
| 704 | отходы пленки полипропилена и изделий из нее незагрязненные | 43412002295 | 0,275 | 45,699 | 0,670 | 0,000 | 0,000 | 0,000 | 45,974 | 7,862 | 0,000 | 0,000 | 38,112 | 0,670 | 0,470 | 0,200 | 0,470 |
| 705 | отходы пленки полиэтилена и изделий из нее незагрязненные | 43411002295 | 0,409 | 446,702 | 33,290 | 0,000 | 33,500 | 0,000 | 413,724 | 283,399 | 0,000 | 10,054 | 119,971 | 23,577 | 1,340 | 22,237 | 10,940 |
| 706 | Отходы пленкосодержащих материалов | 43600000000 | 0,000 | 0,000 | 0,000 | 0,000 | 0,000 | 0,000 | 0,000 | 0,000 | 0,000 | 0,000 | 0,000 | 0,000 | 0,000 | 0,000 | 0,000 |
| 707 | отходы полипропиленовой тары незагрязненной | 43412004515 | 0,000 | 41,450 | 94,340 | 0,000 | 0,000 | 0,000 | 41,450 | 2,920 | 0,000 | 0,000 | 38,530 | 94,340 | 90,240 | 4,100 | 90,240 |
| 708 | отходы полиуретановой пены незагрязненные | 43425001295 | 0,000 | 0,040 | 102,720 | 0,000 | 0,000 | 0,000 | 0,040 | 0,000 | 0,000 | 0,000 | 0,040 | 102,720 | 102,720 | 0,000 | 102,720 |
| 709 | отходы полиуретановой пленки незагрязненные | 43425002295 | 0,000 | 0,078 | 102,720 | 0,000 | 0,000 | 0,000 | 0,078 | 0,000 | 0,000 | 0,000 | 0,078 | 102,720 | 102,720 | 0,000 | 102,720 |
| 710 | отходы полиэтиленовой тары незагрязненной | 43411004515 | 0,000 | 100,941 | 6,010 | 0,000 | 0,950 | 0,000 | 88,811 | 25,420 | 0,000 | 2,379 | 61,013 | 17,189 | 13,540 | 3,649 | 13,540 |
| 711 | отходы потребления картона (кроме электроизоляционного, кровельного и обувного) с черно-белой и цветной печатью | 40512101205 | 0,000 | 0,400 | 0,000 | 0,000 | 0,000 | 0,000 | 0,400 | 0,000 | 0,000 | 0,000 | 0,400 | 0,000 | 0,000 | 0,000 | 0,000 |
| 712 | Отходы потребления на производстве, подобные коммунальным | 73300000000 | 6,858 | 598,884 | 20 639,390 | 0,000 | 0,000 | 0,000 | 599,142 | 0,000 | 0,000 | 14,381 | 584,762 | 20 639,990 | 19 446,290 | 1 193,700 | 19 452,290 |
| 713 | Отходы потребления на производстве, подобные коммунальным | 9120000000000 | 0,000 | 4,950 | 0,000 | 0,000 | 0,000 | 0,000 | 4,950 | 0,000 | 0,000 | 0,000 | 4,950 | 0,000 | 0,000 | 0,000 | 0,000 |
| 714 | Отходы потребления на производстве, подобные коммунальным | Не указан | 0,000 | 18,500 | 0,000 | 0,000 | 0,000 | 0,000 | 18,500 | 0,000 | 0,000 | 0,000 | 18,500 | 0,000 | 0,000 | 0,000 | 0,000 |



| | | | | | | | | | | | | | | | | | |
|-----|---|-------------|------------|-------------|---------|-------|------------|---------|------------|------------|-------|---------|--------|-----------|---------|-----------|------------|
| 715 | отходы потребления обойной, паечной, шпильной и других видов бумаги | 40540301205 | 0,000 | 0,008 | 67,740 | 0,000 | 0,000 | 0,000 | 0,008 | 0,000 | 0,000 | 0,000 | 0,008 | 67,740 | 67,740 | 0,000 | 67,740 |
| 716 | отходы потребления различных видов белой и цветной бумаги, кроме черного и коричневого цветов | 40540201205 | 0,000 | 0,000 | 0,000 | 0,000 | 0,000 | 0,000 | 0,000 | 0,000 | 0,000 | 0,000 | 0,000 | 0,000 | 0,000 | 0,000 | 0,000 |
| 717 | отходы потребления различных видов картона, кроме черного и коричневого цветов | 40540101205 | 0,000 | 0,000 | 0,000 | 0,000 | 0,000 | 0,000 | 0,000 | 0,000 | 0,000 | 0,000 | 0,000 | 0,000 | 0,000 | 0,000 | 0,000 |
| 718 | Отходы при бурении, связанном с добычей сырой нефти, природного (попутного) газа и газового конденсата | 29110000000 | 0,000 | 1 483,400 | 265,668 | 0,000 | 0,000 | 265,668 | 0,000 | 0,000 | 0,000 | 0,000 | 0,000 | 1 483,400 | 0,000 | 1 483,400 | 0,000 |
| 719 | Отходы при водоподготовке | 71020000000 | 3,355 | 428,270 | 0,000 | 0,000 | 0,000 | 0,000 | 263,670 | 0,000 | 0,000 | 263,670 | 0,000 | 164,600 | 1,000 | 163,600 | 4,355 |
| 720 | ОТХОДЫ ПРИ ВЫПОЛНЕНИИ ПРОЧИХ ВИДОВ ДЕЯТЕЛЬНОСТИ, НЕ ВОШЕДШИЕ В БЛОКИ 1-3, 6-8 | 90000000000 | 0,000 | 5,000 | 0,000 | 0,000 | 5,000 | 0,000 | 0,000 | 0,000 | 0,000 | 0,000 | 0,000 | 0,000 | 0,000 | 0,000 | 0,000 |
| 721 | ОТХОДЫ ПРИ ЗАБОРЕ, ОЧИСТКЕ И РАСПРЕДЕЛЕНИИ ВОДЫ ДЛЯ БЫТОВЫХ И ПРОМЫШЛЕННЫХ НУЖД | 71000000000 | 0,000 | 0,000 | 0,000 | 0,000 | 0,000 | 0,000 | 0,000 | 0,000 | 0,000 | 0,000 | 0,000 | 0,000 | 0,000 | 0,000 | 0,000 |
| 722 | ОТХОДЫ ПРИ ЛЕСОВОДСТВЕ И ЛЕСОЗАГОТОВКАХ | 15000000000 | 0,000 | 0,000 | 0,000 | 0,000 | 0,000 | 0,000 | 0,000 | 0,000 | 0,000 | 0,000 | 0,000 | 0,000 | 0,000 | 0,000 | 0,000 |
| 723 | Отходы при обезвреживании биологических и медицинских отходов | 74780000000 | 0,000 | 2,158 | 10,000 | 0,000 | 0,000 | 0,000 | 2,158 | 0,000 | 0,000 | 2,150 | 0,008 | 0,000 | 0,000 | 0,000 | 10,000 |
| 724 | Отходы при обезвреживании нефтесодержащих отходов | 74720000000 | 0,000 | 168 537,736 | 0,000 | 0,000 | 22 000,000 | 0,000 | 50 330,640 | 50 330,640 | 0,000 | 0,000 | 0,000 | 0,000 | 0,000 | 0,000 | 96 207,096 |
| 725 | Отходы при обработке металлов методом химической сварки (газовой, термитной) | 36133000000 | 0,000 | 0,063 | 0,000 | 0,000 | 0,000 | 0,000 | 0,063 | 0,000 | 0,000 | 0,000 | 0,063 | 0,000 | 0,000 | 0,000 | 0,000 |
| 726 | Отходы при обработке металлов методом электрической сварки (дуговой, контактной, электрошлаковой, плазменной, индукционной и т.д.) | 36131000000 | 0,000 | 1,000 | 0,000 | 0,000 | 0,000 | 0,000 | 1,000 | 0,000 | 1,000 | 0,000 | 0,000 | 0,000 | 0,000 | 0,000 | 0,000 |
| 727 | отходы при очистке котлов от накипи | 61890101205 | 0,000 | 1,997 | 0,400 | 0,000 | 0,000 | 0,000 | 1,697 | 0,000 | 0,000 | 0,670 | 1,027 | 0,700 | 0,300 | 0,400 | 0,300 |
| 728 | Отходы при очистке сетей, колодцев хозяйственно-бытовой и смешанной канализации | 72280000000 | 0,000 | 18,400 | 0,000 | 0,000 | 0,000 | 0,000 | 18,400 | 0,000 | 0,000 | 0,000 | 18,400 | 0,000 | 0,000 | 0,000 | 0,000 |
| 729 | Отходы при подготовке технической воды прочие | 71022000000 | 14 819,100 | 1 418,005 | 0,000 | 0,000 | 658,000 | 0,000 | 492,950 | 0,000 | 0,000 | 492,950 | 0,000 | 120,400 | 120,400 | 0,000 | 15 086,155 |
| 730 | Отходы при предоставлении услуг парикмахерскими, салонами красоты, соляриями, банями, саунами | 73940000000 | 0,000 | 2,430 | 0,000 | 0,000 | 0,000 | 0,000 | 2,430 | 0,000 | 0,000 | 0,000 | 2,430 | 0,000 | 0,000 | 0,000 | 0,000 |
| 731 | ОТХОДЫ ПРИ СБОРЕ И ОБРАБОТКЕ СТОЧНЫХ ВОД, ВОД СИСТЕМ ОБОРОТНОГО ВОДОСНАБЖЕНИЯ (отходы при сборе и обработке производственных сточных вод, содержащих специфиче- | 72000000000 | 4 590,400 | 208,800 | 0,000 | 0,000 | 0,000 | 0,000 | 0,000 | 0,000 | 0,000 | 0,000 | 0,000 | 208,800 | 208,800 | 0,000 | 4 799,200 |



| | | | | | | | | | | | | | | | | | | |
|-----|---|-------------|-------|--------|-----------|-------|-------|-------|--------|-------|-------|-------|--------|-----------|--------|-----------|--------|-------|
| | ские загрязнители – см. Блок 3; отходы фильтровальных материалов при очистке сточных вод см. Блок 4) | | | | | | | | | | | | | | | | | |
| 732 | Отходы при сжигании твердого топлива | 61100000000 | 0,000 | 1,500 | 0,000 | 0,000 | 0,000 | 0,000 | 1,500 | 0,000 | 0,000 | 0,000 | 1,500 | 0,000 | 0,000 | 0,000 | 0,000 | 0,000 |
| 733 | Отходы при фосфатировании металлических поверхностей | 36331000000 | 0,000 | 4,500 | 0,000 | 0,000 | 0,000 | 0,000 | 4,500 | 0,000 | 0,000 | 0,000 | 4,500 | 0,000 | 0,000 | 0,000 | 0,000 | 0,000 |
| 734 | Отходы продукции из галогенсодержащих пластмасс незагрязненные | 43500000000 | 0,000 | 0,700 | 0,000 | 0,000 | 0,000 | 0,000 | 0,700 | 0,000 | 0,000 | 0,000 | 0,700 | 0,000 | 0,000 | 0,000 | 0,000 | 0,000 |
| 735 | Отходы продукции из пластмасс, не содержащих галогены, незагрязненные | 43400000000 | 0,000 | 30,087 | 0,000 | 0,000 | 0,000 | 0,000 | 30,087 | 0,000 | 0,000 | 0,000 | 30,087 | 0,000 | 0,000 | 0,000 | 0,000 | 0,000 |
| 736 | Отходы продукции из полиамида незагрязненные | 43413000000 | 0,000 | 0,050 | 0,000 | 0,000 | 0,000 | 0,000 | 0,050 | 0,000 | 0,000 | 0,000 | 0,050 | 0,000 | 0,000 | 0,000 | 0,000 | 0,000 |
| 737 | Отходы продукции из полиамидов незагрязненные | 43417000000 | 0,000 | 0,050 | 0,000 | 0,000 | 0,000 | 0,000 | 0,050 | 0,000 | 0,000 | 0,050 | 0,000 | 0,000 | 0,000 | 0,000 | 0,000 | 0,000 |
| 738 | Отходы продукции из поливинилхлорида незагрязненные | 43510000000 | 0,000 | 1,235 | 0,000 | 0,000 | 0,000 | 0,000 | 1,235 | 1,235 | 0,000 | 0,000 | 0,000 | 0,000 | 0,000 | 0,000 | 0,000 | 0,000 |
| 739 | Отходы продукции из полипропилена незагрязненные | 43412000000 | 0,000 | 0,000 | 52,400 | 0,000 | 0,000 | 0,000 | 0,000 | 0,000 | 0,000 | 0,000 | 0,000 | 52,400 | 0,000 | 52,400 | 0,000 | 0,000 |
| 740 | Отходы продукции из полистирола и его сополимеров незагрязненные | 43414000000 | 0,000 | 0,000 | 0,000 | 0,000 | 0,000 | 0,000 | 0,000 | 0,000 | 0,000 | 0,000 | 0,000 | 0,000 | 0,000 | 0,000 | 0,000 | 0,000 |
| 741 | Отходы продукции из полиэтилена незагрязненные | 43411000000 | 0,000 | 0,000 | 0,000 | 0,000 | 0,000 | 0,000 | 0,000 | 0,000 | 0,000 | 0,000 | 0,000 | 0,000 | 0,000 | 0,000 | 0,000 | 0,000 |
| 742 | отходы продукции из прочих пластмасс на основе эфиров целлюлозы незагрязненные | 43419199205 | 0,000 | 0,100 | 0,000 | 0,000 | 0,000 | 0,000 | 0,100 | 0,000 | 0,000 | 0,000 | 0,100 | 0,000 | 0,000 | 0,000 | 0,000 | 0,000 |
| 743 | Отходы продукции из резины загрязненные | 43300000000 | 0,000 | 2,060 | 0,000 | 0,000 | 0,000 | 0,000 | 2,060 | 0,000 | 0,000 | 0,000 | 2,060 | 0,000 | 0,000 | 0,000 | 0,000 | 0,000 |
| 744 | Отходы продукции из резины незагрязненные (кроме шин и покрышек автотранспортных, вошедших в Блок 9) | 43100000000 | 0,000 | 0,018 | 0,000 | 0,000 | 0,000 | 0,000 | 0,018 | 0,000 | 0,018 | 0,000 | 0,000 | 0,000 | 0,000 | 0,000 | 0,000 | 0,000 |
| 745 | Отходы продукции из текстилита | 43423000000 | 0,000 | 3,763 | 0,000 | 0,000 | 0,000 | 0,000 | 3,763 | 0,000 | 0,000 | 0,002 | 3,760 | 0,000 | 0,000 | 0,000 | 0,000 | 0,000 |
| 746 | отходы продукции из целлофана незагрязненные | 43419901205 | 0,000 | 1,000 | 18,130 | 0,000 | 0,000 | 0,000 | 1,000 | 0,000 | 0,000 | 0,000 | 1,000 | 18,130 | 18,130 | 0,000 | 18,130 | 0,000 |
| 747 | отходы продукции из целлюлозы незагрязненные | 43419101205 | 0,000 | 0,300 | 0,000 | 0,000 | 0,000 | 0,000 | 0,300 | 0,000 | 0,000 | 0,000 | 0,300 | 0,000 | 0,000 | 0,000 | 0,000 | 0,000 |
| 748 | Отходы продукции минеральной неметаллической прочей | 45900000000 | 0,000 | 5,053 | 0,000 | 0,000 | 5,053 | 0,000 | 0,000 | 0,000 | 0,000 | 0,000 | 0,000 | 0,000 | 0,000 | 0,000 | 0,000 | 0,000 |
| 749 | ОТХОДЫ ПРОИЗВОДСТВ ПРОЧЕЙ ПРОДУКЦИИ | 39000000000 | 0,000 | 0,000 | 0,000 | 0,000 | 0,000 | 0,000 | 0,000 | 0,000 | 0,000 | 0,000 | 0,000 | 0,000 | 0,000 | 0,000 | 0,000 | 0,000 |
| 750 | Отходы производства безалкогольных напитков, производства минеральных и прочих питьевых вод | 30125000000 | 0,000 | 0,876 | 0,000 | 0,000 | 0,000 | 0,000 | 0,876 | 0,000 | 0,000 | 0,520 | 0,356 | 0,000 | 0,000 | 0,000 | 0,000 | 0,000 |
| 751 | Отходы производства бетона, продукции из бетона, цемента, гипса, извести (отходы цемента см. группу 3 45) | 34600000000 | 0,000 | 0,000 | 0,000 | 0,000 | 0,000 | 0,000 | 0,000 | 0,000 | 0,000 | 0,000 | 0,000 | 0,000 | 0,000 | 0,000 | 0,000 | 0,000 |
| 752 | Отходы производства бумаги и картона | 30612000000 | 0,000 | 0,000 | 1 300,000 | 0,000 | 0,000 | 0,000 | 0,000 | 0,000 | 0,000 | 0,000 | 0,000 | 1 300,000 | 0,000 | 1 300,000 | 0,000 | 0,000 |



| | | | | | | | | | | | | | | | | | |
|-----|---|-------------|-----------------|---------------|---------|-------|------------|-------|-------------|-------------|-------|-------|--------|---------------|---------------|-------|-----------------|
| 753 | Отходы производства изделий из бетона для использования в строительстве | 34620000000 | 0,000 | 23,940 | 0,000 | 0,000 | 23,940 | 0,000 | 0,000 | 0,000 | 0,000 | 0,000 | 0,000 | 0,000 | 0,000 | 0,000 | 0,000 |
| 754 | Отходы производства изделий из пластмасс | 33500000000 | 0,000 | 0,483 | 513,800 | 0,000 | 0,000 | 0,000 | 0,483 | 0,000 | 0,000 | 0,000 | 0,483 | 513,800 | 513,800 | 0,000 | 513,800 |
| 755 | Отходы производства керамики | 34241000000 | 0,000 | 0,000 | 0,000 | 0,000 | 0,000 | 0,000 | 0,000 | 0,000 | 0,000 | 0,000 | 0,000 | 0,000 | 0,000 | 0,000 | 0,000 |
| 756 | Отходы производства кислот неорганических прочих | 31224000000 | 15 491 534,555 | 0,000 | 0,000 | 0,000 | 0,000 | 0,000 | 0,000 | 0,000 | 0,000 | 0,000 | 0,000 | 0,000 | 0,000 | 0,000 | 15 491 534,555 |
| 757 | ОТХОДЫ ПРОИЗВОДСТВА КОЖИ, ИЗДЕЛИЙ ИЗ КОЖИ | 30400000000 | 0,000 | 0,000 | 0,000 | 0,000 | 0,000 | 0,000 | 0,000 | 0,000 | 0,000 | 0,000 | 0,000 | 0,000 | 0,000 | 0,000 | 0,000 |
| 758 | Отходы производства одежды из тканей | 30311000000 | 0,000 | 0,261 | 0,000 | 0,000 | 0,000 | 0,000 | 0,261 | 0,000 | 0,000 | 0,000 | 0,261 | 0,000 | 0,000 | 0,000 | 0,000 |
| 759 | Отходы производства пищевых продуктов | 30110000000 | 0,000 | 86,639 | 0,000 | 0,000 | 0,000 | 0,000 | 86,639 | 0,000 | 0,000 | 0,000 | 86,639 | 0,000 | 0,000 | 0,000 | 0,000 |
| 760 | ОТХОДЫ ПРОИЗВОДСТВА ПИЩЕВЫХ ПРОДУКТОВ, НАПИТКОВ, ТАБАЧНЫХ ИЗДЕЛИЙ | 30100000000 | 0,000 | 0,000 | 0,000 | 0,000 | 0,000 | 0,000 | 0,000 | 0,000 | 0,000 | 0,000 | 0,000 | 0,000 | 0,000 | 0,000 | 0,000 |
| 761 | Отходы производства прочей неметаллической минеральной продукции, не вошедшие в другие группы | 34850000000 | 183 934 698,800 | 4 015 974,000 | 0,000 | 0,000 | 75 585,000 | 0,000 | 235 691,000 | 235 691,000 | 0,000 | 0,000 | 0,000 | 3 704 698,000 | 3 704 698,000 | 0,000 | 187 639 396,800 |
| 762 | Отходы производства прочих изделий из пластмасс, не вошедшие в другие группы | 33542000000 | 0,000 | 0,024 | 0,000 | 0,000 | 0,000 | 0,000 | 0,024 | 0,000 | 0,000 | 0,000 | 0,024 | 0,000 | 0,000 | 0,000 | 0,000 |
| 763 | Отходы производства прочих пластмассовых изделий | 33540000000 | 0,000 | 1,209 | 0,000 | 0,000 | 0,000 | 0,000 | 1,209 | 0,000 | 0,000 | 0,000 | 1,209 | 0,000 | 0,000 | 0,000 | 0,000 |
| 764 | Отходы производства сварочных работ | 91910000000 | 0,000 | 0,000 | 0,000 | 0,000 | 0,000 | 0,000 | 0,000 | 0,000 | 0,000 | 0,000 | 0,000 | 0,000 | 0,000 | 0,000 | 0,000 |
| 765 | Отходы производства товарного бетона | 34611000000 | 0,000 | 6,150 | 0,000 | 0,000 | 6,150 | 0,000 | 0,000 | 0,000 | 0,000 | 0,000 | 0,000 | 0,000 | 0,000 | 0,000 | 0,000 |
| 766 | Отходы производства хлебобулочных и мучных кондитерских изделий | 30117000000 | 0,000 | 0,000 | 0,020 | 0,000 | 0,000 | 0,000 | 0,020 | 0,000 | 0,000 | 0,000 | 0,020 | 0,000 | 0,000 | 0,000 | 0,000 |
| 767 | Отходы производства чугуна, стали и ферросплавов | 35100000000 | 0,000 | 2,250 | 0,000 | 0,000 | 2,250 | 0,000 | 0,000 | 0,000 | 0,000 | 0,000 | 0,000 | 0,000 | 0,000 | 0,000 | 0,000 |
| 768 | Отходы прокладочных материалов и прокладок из них, втулки сальниковые обработанные | 45520000000 | 0,000 | 0,117 | 0,000 | 0,000 | 0,000 | 0,000 | 0,117 | 0,000 | 0,117 | 0,000 | 0,000 | 0,000 | 0,000 | 0,000 | 0,000 |
| 769 | Отходы прочей продукции из пластмасс, не содержащих галогены, незагрязненные | 43490000000 | 0,000 | 0,050 | 0,000 | 0,000 | 0,000 | 0,000 | 0,050 | 0,000 | 0,000 | 0,000 | 0,050 | 0,000 | 0,000 | 0,000 | 0,000 |
| 770 | Отходы прочих видов деятельности при добыче прочих полезных ископаемых | 29900000000 | 0,000 | 0,000 | 0,000 | 0,000 | 0,000 | 0,000 | 0,000 | 0,000 | 0,000 | 0,000 | 0,000 | 0,000 | 0,000 | 0,000 | 0,000 |
| 771 | Отходы прочих изделий из пластмасс загрязненные | 43890000000 | 0,000 | 0,370 | 0,000 | 0,000 | 0,000 | 0,000 | 0,370 | 0,000 | 0,000 | 0,000 | 0,370 | 0,000 | 0,000 | 0,000 | 0,000 |
| 772 | Отходы разведения лошадей и прочих животных семейства лошадиных отряда непарнокопытных | 11220000000 | 0,000 | 6,000 | 0,000 | 0,000 | 6,000 | 0,000 | 0,000 | 0,000 | 0,000 | 0,000 | 0,000 | 0,000 | 0,000 | 0,000 | 0,000 |
| 773 | Отходы разведения сельскохозяйственной птицы | 11270000000 | 0,000 | 120,000 | 0,000 | 0,000 | 120,000 | 0,000 | 0,000 | 0,000 | 0,000 | 0,000 | 0,000 | 0,000 | 0,000 | 0,000 | 0,000 |
| 774 | Отходы растениеводства (включая деятельность по подготовке продукции к сбыту) | 11100000000 | 0,000 | 12,403 | 0,000 | 0,000 | 0,000 | 0,000 | 12,403 | 0,000 | 0,000 | 0,000 | 12,403 | 0,000 | 0,000 | 0,000 | 0,000 |



| | | | | | | | | | | | | | | | | | |
|-----|--|-------------|-----------|-----------|------------|-------|---------|-------|------------|------------|-------|--------|---------|---------|---------|---------|-----------|
| 775 | Отходы резиноасбестовых изделий (паронит, шайбы и прокладки из него, детали резиноасбестовые, листы асбестостальные, полотно армированное, кусковые отходы и обрезь) | 4557000000 | 0,000 | 0,334 | 0,000 | 0,000 | 0,000 | 0,000 | 0,334 | 0,000 | 0,000 | 0,000 | 0,334 | 0,000 | 0,000 | 0,000 | 0,000 |
| 776 | Отходы резиновых изделий незагрязненные | 4311000000 | 0,000 | 2,463 | 0,000 | 0,000 | 0,000 | 0,000 | 2,463 | 0,000 | 0,000 | 0,115 | 2,348 | 0,000 | 0,000 | 0,000 | 0,000 |
| 777 | ОТХОДЫ СЕЛЬСКОГО ХОЗЯЙСТВА | 1100000000 | 0,000 | 0,000 | 0,000 | 0,000 | 0,000 | 0,000 | 0,000 | 0,000 | 0,000 | 0,000 | 0,000 | 0,000 | 0,000 | 0,000 | 0,000 |
| 778 | ОТХОДЫ СЕЛЬСКОГО, ЛЕСНОГО ХОЗЯЙСТВА, РЫБОВОДСТВА И РЫБОЛОВСТВА | 1000000000 | 0,000 | 0,000 | 0,000 | 0,000 | 0,000 | 0,000 | 0,000 | 0,000 | 0,000 | 0,000 | 0,000 | 0,000 | 0,000 | 0,000 | 0,000 |
| 779 | отходы семян подсолнечника | 30114111205 | 0,000 | 1 398,580 | 0,000 | 0,000 | 0,000 | 0,000 | 1 398,580 | 1 080,150 | 0,000 | 0,000 | 318,430 | 0,000 | 0,000 | 0,000 | 0,000 |
| 780 | отходы синтетических нитей и волокон | 30214104235 | 0,000 | 0,000 | 0,000 | 0,000 | 0,000 | 0,000 | 0,000 | 0,000 | 0,000 | 0,000 | 0,000 | 0,000 | 0,000 | 0,000 | 0,000 |
| 781 | Отходы сложного комбинированного состава в виде изделий, оборудования, устройств, не вошедшие в другие пункты | Не указан | 0,000 | 0,019 | 0,000 | 0,000 | 0,000 | 0,000 | 0,019 | 0,000 | 0,000 | 0,000 | 0,019 | 0,000 | 0,000 | 0,000 | 0,000 |
| 782 | Отходы сорбентов, не загрязненные опасными веществами | 4421000000 | 0,000 | 1,800 | 0,000 | 0,000 | 0,000 | 0,000 | 1,800 | 0,000 | 0,000 | 0,000 | 1,800 | 0,000 | 0,000 | 0,000 | 0,000 |
| 783 | Отходы сортировки лома и отходов черных металлов | 7411200000 | 9 646,603 | 0,000 | 74 254,893 | 0,000 | 275,800 | 0,000 | 79 875,445 | 79 875,445 | 0,000 | 0,000 | 0,000 | 0,000 | 0,000 | 0,000 | 3 750,251 |
| 784 | Отходы средств индивидуальной защиты, не вошедшие в другие группы | 4911000000 | 0,000 | 1,474 | 0,000 | 0,000 | 0,000 | 0,000 | 1,474 | 0,027 | 0,000 | 0,400 | 1,047 | 0,000 | 0,000 | 0,000 | 0,000 |
| 785 | Отходы стекла и изделий из стекла незагрязненные | 4511000000 | 0,000 | 0,133 | 28,100 | 0,000 | 0,000 | 0,000 | 0,050 | 0,000 | 0,000 | 0,000 | 0,050 | 28,183 | 0,000 | 28,183 | 0,000 |
| 786 | отходы стекловолокна | 34140001205 | 0,000 | 0,712 | 8,700 | 0,000 | 0,000 | 0,000 | 0,712 | 0,000 | 0,000 | 0,000 | 0,712 | 8,700 | 8,700 | 0,000 | 8,700 |
| 787 | Отходы стекловолокна и продукции на его основе | 4514000000 | 0,000 | 0,000 | 0,000 | 0,000 | 0,000 | 0,000 | 0,000 | 0,000 | 0,000 | 0,000 | 0,000 | 0,000 | 0,000 | 0,000 | 0,000 |
| 788 | отходы строительного щебня незагрязненные | 81910003215 | 0,000 | 48,891 | 0,000 | 0,000 | 4,100 | 0,000 | 44,791 | 0,000 | 0,000 | 0,000 | 44,791 | 0,000 | 0,000 | 0,000 | 0,000 |
| 789 | Отходы строительных материалов на основе цемента, бетона и строительных растворов | 8220000000 | 0,000 | 216,000 | 0,000 | 0,000 | 0,000 | 0,000 | 216,000 | 0,000 | 0,000 | 0,000 | 216,000 | 0,000 | 0,000 | 0,000 | 0,000 |
| 790 | отходы сучьев, ветвей, вершин от лесоразработок | 15211001215 | 1,800 | 906,072 | 267,510 | 0,000 | 0,000 | 0,000 | 658,408 | 11,440 | 0,000 | 18,804 | 628,164 | 515,274 | 161,414 | 353,860 | 163,114 |
| 791 | Отходы тары, упаковки и упаковочных материалов из полимеров и пластмасс загрязненные | 4381000000 | 0,000 | 0,134 | 340,000 | 0,000 | 0,000 | 0,000 | 0,134 | 0,000 | 0,000 | 0,000 | 0,134 | 340,000 | 0,000 | 340,000 | 0,000 |
| 792 | Отходы тары, упаковки и упаковочных материалов из полипропилена загрязненные | 4381200000 | 0,000 | 1,800 | 0,000 | 0,000 | 0,000 | 0,000 | 1,800 | 0,000 | 0,000 | 0,000 | 1,800 | 0,000 | 0,000 | 0,000 | 0,000 |
| 793 | Отходы тары, упаковки и упаковочных материалов из полипропилена, загрязненные прочими химическими продуктами | 4381290000 | 0,000 | 0,000 | 0,000 | 0,000 | 0,000 | 0,000 | 0,000 | 0,000 | 0,000 | 0,000 | 0,000 | 0,000 | 0,000 | 0,000 | 0,000 |
| 794 | Отходы тары, упаковки и упаковочных материалов из полиэтилена загрязненные | 4381100000 | 0,000 | 0,001 | 0,000 | 0,000 | 0,000 | 0,000 | 0,001 | 0,000 | 0,000 | 0,000 | 0,001 | 0,000 | 0,000 | 0,000 | 0,000 |



| | | | | | | | | | | | | | | | | | |
|-----|---|-------------|--------|-----------|-----------|-------|--------|---------|-----------|-----------|---------|--------|-----------|-----------|-----------|---------|-----------|
| 795 | Отходы тары, упаковки и упаковочных материалов из полиэтилена загрязненные неорганическими веществами | 43811200000 | 0,000 | 1,739 | 0,000 | 0,000 | 0,000 | 0,000 | 1,739 | 0,000 | 0,000 | 0,000 | 1,739 | 0,000 | 0,000 | 0,000 | 0,000 |
| 796 | Отходы твердых производственных материалов, загрязненные нефтью или нефтепродуктами, не вошедшие в Блоки 2-4, 6-8 | 91920000000 | 0,000 | 0,019 | 0,000 | 0,000 | 0,000 | 0,000 | 0,019 | 0,000 | 0,007 | 0,000 | 0,012 | 0,000 | 0,000 | 0,000 | 0,000 |
| 797 | Отходы твердых производственных материалов, загрязненные нефтяными и минеральными жировыми продуктами | Не указан | 0,000 | 0,010 | 0,000 | 0,000 | 0,000 | 0,000 | 0,000 | 0,000 | 0,000 | 0,000 | 0,000 | 0,000 | 0,000 | 0,000 | 0,010 |
| 798 | отходы теста | 30117902395 | 0,000 | 5,463 | 0,000 | 0,000 | 0,000 | 0,000 | 5,429 | 0,000 | 0,000 | 0,000 | 5,429 | 0,034 | 0,000 | 0,034 | 0,000 |
| 799 | отходы упаковочного гофрокартона незагрязненные | 40518401605 | 0,136 | 132,070 | 467,280 | 0,000 | 0,700 | 0,000 | 129,924 | 97,289 | 0,000 | 0,540 | 32,045 | 468,862 | 465,780 | 3,082 | 465,780 |
| 800 | отходы упаковочного картона незагрязненные | 40518301605 | 1,000 | 2 896,202 | 2 517,220 | 0,000 | 0,740 | 0,000 | 2 876,301 | 2 620,699 | 4,316 | 4,509 | 246,777 | 714,741 | 15,018 | 699,723 | 1 837,658 |
| 801 | отходы упаковочной бумаги незагрязненные | 40518201605 | 0,000 | 637,257 | 2 272,044 | 0,000 | 0,120 | 0,000 | 633,696 | 529,232 | 0,000 | 0,750 | 103,715 | 2 275,358 | 2 245,874 | 29,484 | 2 246,001 |
| 802 | Отходы упаковочных материалов из бумаги и картона загрязненные | 40591000000 | 0,000 | 0,002 | 0,000 | 0,000 | 0,000 | 0,000 | 0,002 | 0,000 | 0,000 | 0,000 | 0,002 | 0,000 | 0,000 | 0,000 | 0,000 |
| 803 | Отходы упаковочных материалов из бумаги и картона незагрязненные | 40518000000 | 0,000 | 0,103 | 0,000 | 0,000 | 0,100 | 0,000 | 0,003 | 0,003 | 0,000 | 0,000 | 0,000 | 0,000 | 0,000 | 0,000 | 0,000 |
| 804 | Отходы упаковочных материалов из бумаги и картона, загрязненные пищевыми продуктами | 40591300000 | 0,000 | 0,010 | 0,000 | 0,000 | 0,000 | 0,000 | 0,010 | 0,000 | 0,000 | 0,000 | 0,010 | 0,000 | 0,000 | 0,000 | 0,000 |
| 805 | отходы фильтрации при дефекации свекловичного сока (лефекат) | 30118117395 | 0,000 | 0,000 | 0,000 | 0,000 | 0,000 | 0,000 | 0,000 | 0,000 | 0,000 | 0,000 | 0,000 | 0,000 | 0,000 | 0,000 | 0,000 |
| 806 | Отходы фильтров автомобильных | 92130000000 | 0,000 | 0,000 | 0,000 | 0,000 | 0,000 | 0,000 | 0,000 | 0,000 | 0,000 | 0,000 | 0,000 | 0,000 | 0,000 | 0,000 | 0,000 |
| 807 | Отходы фильтров и фильтровальных материалов, не вошедшие в другие группы | 44300000000 | 0,000 | 0,108 | 0,000 | 0,000 | 0,000 | 0,000 | 0,108 | 0,000 | 0,000 | 0,000 | 0,108 | 0,000 | 0,000 | 0,000 | 0,000 |
| 808 | Отходы фильтров, не вошедшие в другие группы | 44310000000 | 0,000 | 0,218 | 0,000 | 0,000 | 0,000 | 0,000 | 0,218 | 0,000 | 0,038 | 0,000 | 0,180 | 0,000 | 0,000 | 0,000 | 0,000 |
| 809 | Отходы фильтрующих материалов при подготовке воды, не вошедшие в Блок 4 | 71021000000 | 0,000 | 9,081 | 0,000 | 0,000 | 0,000 | 0,000 | 9,081 | 0,000 | 0,000 | 0,000 | 9,081 | 0,000 | 0,000 | 0,000 | 0,000 |
| 810 | отходы цемента в кусковой форме | 82210101215 | 0,000 | 662,954 | 5 894,770 | 0,000 | 54,700 | 0,000 | 468,654 | 0,000 | 0,000 | 4,860 | 463,794 | 5 934,370 | 5 930,370 | 4,000 | 6 030,370 |
| 811 | Отходы шин, покрышек, камер автомобильных | 92110000000 | 0,000 | 6,168 | 0,000 | 0,000 | 6,164 | 0,000 | 0,004 | 0,000 | 0,004 | 0,000 | 0,000 | 0,000 | 0,000 | 0,000 | 0,000 |
| 812 | отходы шлаковаты незагрязненные | 45711101204 | 0,000 | 0,000 | 0,000 | 0,000 | 0,000 | 0,000 | 0,000 | 0,000 | 0,000 | 0,000 | 0,000 | 0,000 | 0,000 | 0,000 | 0,000 |
| 813 | Отходы, содержащие цветные металлы (в том числе в пылевой форме), несортированные | 46201200000 | 0,000 | 0,000 | 0,000 | 0,000 | 0,000 | 0,000 | 0,000 | 0,000 | 0,000 | 0,000 | 0,000 | 0,000 | 0,000 | 0,000 | 0,000 |
| 814 | очистки овощного сырья | 30113203295 | 0,000 | 51,630 | 0,000 | 0,000 | 0,000 | 0,000 | 33,150 | 0,000 | 0,000 | 0,000 | 33,150 | 18,480 | 0,000 | 18,480 | 0,000 |
| 815 | пищевые отходы кухонь и организаций общественного питания несортированные | 73610001305 | 1,275 | 1 421,700 | 2 234,718 | 0,000 | 39,434 | 637,840 | 1 534,388 | 12,411 | 185,048 | 31,538 | 1 305,391 | 1 447,830 | 788,990 | 658,840 | 787,190 |
| 816 | Покрышки пневматических шин отработанные | 92113000000 | 11,175 | 15,157 | 0,000 | 0,000 | 0,000 | 0,000 | 21,391 | 16,543 | 4,848 | 0,000 | 0,000 | 0,000 | 0,000 | 0,000 | 4,941 |



| | | | | | | | | | | | | | | | | | |
|-----|---|-------------|----------------|--------|--------|-------|--------|-------|--------|--------|-------|-------|--------|-------|-------|-------|-------------|
| 817 | покрышки пневматических шин с металлическим кордом отработанные | 92113002504 | 0,000 | 0,000 | 35,000 | 0,000 | 35,000 | 0,000 | 0,000 | 0,000 | 0,000 | 0,000 | 0,000 | 0,000 | 0,000 | 0,000 | 0,000 |
| 818 | покрышки пневматических шин с тканевым кордом отработанные | 92113001504 | 0,000 | 0,061 | 0,000 | 0,000 | 0,000 | 0,000 | 0,061 | 0,000 | 0,061 | 0,000 | 0,000 | 0,000 | 0,000 | 0,000 | 0,000 |
| 819 | принтеры, сканеры, многофункциональные устройства (МФУ), утратившие потребительские свойства | 48120201524 | 0,000 | 0,031 | 0,000 | 0,000 | 0,000 | 0,000 | 0,031 | 0,000 | 0,000 | 0,000 | 0,031 | 0,000 | 0,000 | 0,000 | 0,000 |
| 820 | провод медный эмалированный, утративший потребительские свойства | 48230301525 | 0,000 | 0,065 | 0,000 | 0,000 | 0,000 | 0,000 | 0,065 | 0,065 | 0,000 | 0,000 | 0,000 | 0,000 | 0,000 | 0,000 | 0,000 |
| 821 | Продукты из фруктов и овощей, утратившие потребительские свойства | 40110000000 | 0,000 | 17,723 | 0,000 | 0,000 | 0,000 | 0,000 | 17,723 | 17,723 | 0,000 | 0,000 | 0,000 | 0,000 | 0,000 | 0,000 | 0,000 |
| 822 | Продукты пищевые прочие, утратившие потребительские свойства | 40160000000 | 0,000 | 72,359 | 0,000 | 0,000 | 0,000 | 0,000 | 72,359 | 27,549 | 0,000 | 0,000 | 44,810 | 0,000 | 0,000 | 0,000 | 0,000 |
| 823 | ПРОДУКТЫ ХИМИЧЕСКИЕ, УТРАТИВШИЕ ПОТРЕБИТЕЛЬСКИЕ СВОЙСТВА | 41000000000 | 0,000 | 0,500 | 0,000 | 0,000 | 0,000 | 0,000 | 0,500 | 0,000 | 0,500 | 0,000 | 0,000 | 0,000 | 0,000 | 0,000 | 0,000 |
| 824 | прочая продукция из натуральной древесины, утратившая потребительские свойства, незагрязненная | 40419000515 | 48,620 | 45,533 | 0,100 | 0,000 | 0,000 | 0,000 | 67,333 | 46,000 | 0,000 | 0,000 | 21,333 | 0,200 | 0,100 | 0,100 | 26,820 |
| 825 | Прочая тара полимерная загрязненная | 43819000000 | 0,000 | 0,073 | 0,000 | 0,000 | 0,000 | 0,000 | 0,073 | 0,000 | 0,000 | 0,000 | 0,073 | 0,000 | 0,000 | 0,000 | 0,000 |
| 826 | Прочие вскрышные породы | 20019000000 | 106 957,000 | 0,000 | 0,000 | 0,000 | 0,000 | 0,000 | 0,000 | 0,000 | 0,000 | 0,000 | 0,000 | 0,000 | 0,000 | 0,000 | 106 957,000 |
| 827 | прочие изделия из натуральных волокон, утратившие потребительские свойства, пригодные для изготовления ветоши | 40213199625 | 0,000 | 0,140 | 0,000 | 0,000 | 0,000 | 0,000 | 0,140 | 0,000 | 0,000 | 0,000 | 0,140 | 0,000 | 0,000 | 0,000 | 0,000 |
| 828 | Прочие изделия, утратившие потребительские свойства при обслуживании и ремонте автотранспортных средств | 92190000000 | 0,000 | 1,200 | 1,000 | 0,000 | 0,000 | 0,000 | 1,200 | 0,000 | 0,000 | 0,000 | 1,200 | 1,000 | 0,000 | 1,000 | 0,000 |
| 829 | Прочие машины и оборудование, утратившие потребительские свойства | 48900000000 | 0,000 | 0,021 | 0,000 | 0,000 | 0,000 | 0,000 | 0,021 | 0,000 | 0,000 | 0,000 | 0,021 | 0,000 | 0,000 | 0,000 | 0,000 |
| 830 | прочие несортированные древесные отходы из натуральной чистой древесины | 30529191205 | 0,000 | 2,230 | 0,000 | 0,000 | 2,200 | 0,000 | 0,030 | 0,000 | 0,000 | 0,000 | 0,030 | 0,000 | 0,000 | 0,000 | 0,000 |
| 831 | Прочие отходы бумаги с пропиткой и покрытием | 40529000000 | 0,000 | 0,300 | 0,000 | 0,000 | 0,000 | 0,000 | 0,000 | 0,000 | 0,000 | 0,000 | 0,000 | 0,000 | 0,000 | 0,000 | 0,300 |
| 832 | Прочие отходы изделий текстильных загрязненные | 40239000000 | 0,000 | 1,075 | 0,000 | 0,000 | 0,000 | 0,000 | 1,075 | 0,000 | 0,000 | 0,000 | 1,075 | 0,000 | 0,000 | 0,000 | 0,000 |
| 833 | Прочие отходы нефтепродуктов | 40690000000 | 10,300 | 0,830 | 0,000 | 0,000 | 0,000 | 0,000 | 11,130 | 10,300 | 0,830 | 0,000 | 0,000 | 0,000 | 0,000 | 0,000 | 0,000 |
| 834 | Прочие отходы оборудования, утратившего потребительские свойства | 48190000000 | 0,000 | 0,008 | 0,000 | 0,000 | 0,000 | 0,000 | 0,008 | 0,000 | 0,000 | 0,000 | 0,008 | 0,000 | 0,000 | 0,000 | 0,000 |
| 835 | Прочие отходы обслуживания и ремонта железнодорожного транспорта | 92200000000 | 0,000 | 0,000 | 0,000 | 0,000 | 0,000 | 0,000 | 0,000 | 0,000 | 0,000 | 0,000 | 0,000 | 0,000 | 0,000 | 0,000 | 0,000 |
| 836 | Прочие отходы подготовки строительного участка | 81900000000 | 0,000 | 0,000 | 0,000 | 0,000 | 0,000 | 0,000 | 0,000 | 0,000 | 0,000 | 0,000 | 0,000 | 0,000 | 0,000 | 0,000 | 0,000 |



| | | | | | | | | | | | | | | | | | |
|-----|--|-------------|-------|------------|-----------|-------|------------|-------|---------|-------|-------|---------|---------|-----------|-----------|-----------|-----------|
| 837 | Прочие отходы потребления изделий из асбеста | 4559000000 | 0,000 | 0,023 | 0,000 | 0,000 | 0,000 | 0,000 | 0,023 | 0,000 | 0,000 | 0,000 | 0,023 | 0,000 | 0,000 | 0,000 | 0,000 |
| 838 | Прочие отходы потребления на производстве, подобные коммунальным | 7339000000 | 0,000 | 333,520 | 0,000 | 0,000 | 0,000 | 0,000 | 332,800 | 0,000 | 0,000 | 0,000 | 332,800 | 0,720 | 0,000 | 0,720 | 0,000 |
| 839 | Прочие отходы производства продукции из бетона, цемента, гипса, известня | 3469000000 | 0,000 | 0,000 | 0,000 | 0,000 | 0,000 | 0,000 | 0,000 | 0,000 | 0,000 | 0,000 | 0,000 | 0,000 | 0,000 | 0,000 | 0,000 |
| 840 | Прочие отходы производства стекла и изделий из стекла | 3419000000 | 0,000 | 0,000 | 0,000 | 0,000 | 0,000 | 0,000 | 0,000 | 0,000 | 0,000 | 0,000 | 0,000 | 0,000 | 0,000 | 0,000 | 0,000 |
| 841 | Прочие отходы производства хлебобулочных и мучных кондитерских изделий | 3011790000 | 0,000 | 0,100 | 0,000 | 0,000 | 0,000 | 0,000 | 0,100 | 0,000 | 0,000 | 0,000 | 0,100 | 0,000 | 0,000 | 0,000 | 0,000 |
| 842 | Прочие отходы производства чугуна, стали и ферросплавов | 3519000000 | 0,000 | 62 121,000 | 0,000 | 0,000 | 62 121,000 | 0,000 | 0,000 | 0,000 | 0,000 | 0,000 | 0,000 | 0,000 | 0,000 | 0,000 | 0,000 |
| 843 | Прочие отходы ремонта нефтепромышленного оборудования | 2912900000 | 0,000 | 0,009 | 0,000 | 0,000 | 0,000 | 0,000 | 0,009 | 0,000 | 0,000 | 0,000 | 0,009 | 0,000 | 0,000 | 0,000 | 0,000 |
| 844 | Прочие отходы средств индивидуальной защиты | 4911900000 | 0,000 | 0,005 | 0,000 | 0,000 | 0,000 | 0,000 | 0,005 | 0,000 | 0,000 | 0,000 | 0,005 | 0,000 | 0,000 | 0,000 | 0,000 |
| 845 | ПРОЧИЕ ОТХОДЫ СТРОИТЕЛЬСТВА И РЕМОНТА | 8900000000 | 0,000 | 5,046 | 0,000 | 0,000 | 0,000 | 0,000 | 4,586 | 0,000 | 0,000 | 4,565 | 0,021 | 0,460 | 0,000 | 0,460 | 0,000 |
| 846 | Прочие отходы строительства и ремонта зданий, сооружений | 8290000000 | 0,000 | 101,600 | 0,000 | 0,000 | 0,000 | 0,000 | 101,600 | 0,000 | 0,000 | 0,000 | 101,600 | 0,000 | 0,000 | 0,000 | 0,000 |
| 847 | Прочие отходы упаковочных бумаги и картона с пропиткой и изделий из них | 4052190000 | 0,000 | 0,015 | 0,000 | 0,000 | 0,000 | 0,000 | 0,015 | 0,015 | 0,000 | 0,000 | 0,000 | 0,000 | 0,000 | 0,000 | 0,000 |
| 848 | Прочие отходы фильтров и фильтровальных материалов отработанные | 4439000000 | 0,000 | 0,000 | 0,000 | 0,000 | 0,000 | 0,000 | 0,000 | 0,000 | 0,000 | 0,000 | 0,000 | 0,000 | 0,000 | 0,000 | 0,000 |
| 849 | Прочие резиновые изделия, утратившие потребительские свойства, незагрязненные | 4311900000 | 0,000 | 12,394 | 0,000 | 0,000 | 0,000 | 0,000 | 12,371 | 0,153 | 0,000 | 0,000 | 12,218 | 0,023 | 0,000 | 0,023 | 0,000 |
| 850 | Прочие смеси нефтепродуктов отработанных | 4063900000 | 0,000 | 0,000 | 0,000 | 0,000 | 0,000 | 0,000 | 0,000 | 0,000 | 0,000 | 0,000 | 0,000 | 0,000 | 0,000 | 0,000 | 0,000 |
| 851 | Прочие твердые коммунальные отходы | 7319000000 | 0,000 | 0,714 | 4 954,930 | 0,000 | 0,000 | 0,000 | 0,714 | 0,014 | 0,000 | 0,000 | 0,700 | 4 954,930 | 4 954,930 | 0,000 | 4 954,930 |
| 852 | Пыль газоочистки при механической обработке черных металлов незагрязненная | 3612310000 | 0,000 | 0,080 | 0,000 | 0,000 | 0,000 | 0,000 | 0,080 | 0,000 | 0,000 | 0,000 | 0,080 | 0,000 | 0,000 | 0,000 | 0,000 |
| 853 | пыль зерновая | 30116111425 | 4,000 | 993,781 | 0,000 | 0,000 | 12,080 | 0,000 | 978,701 | 4,000 | 0,000 | 0,000 | 974,701 | 0,000 | 0,000 | 0,000 | 7,000 |
| 854 | Растворы буровые при бурении нефтяных, газовых и газоконденсатных скважин отработанные | 2911100000 | 0,000 | 106,900 | 0,000 | 0,000 | 0,000 | 0,000 | 0,000 | 0,000 | 0,000 | 0,000 | 0,000 | 106,900 | 0,000 | 106,900 | 0,000 |
| 855 | растительные отходы при уходе за газонами, цветниками | 73130001205 | 0,000 | 18,250 | 0,000 | 0,000 | 0,000 | 0,000 | 18,250 | 0,000 | 0,000 | 0,000 | 18,250 | 0,000 | 0,000 | 0,000 | 0,000 |
| 856 | растительные отходы при уходе за древесно-кустарниковыми посадками | 73130002205 | 0,000 | 1 911,165 | 0,000 | 0,000 | 0,000 | 0,000 | 345,165 | 0,000 | 0,000 | 121,222 | 223,943 | 1 566,000 | 0,000 | 1 566,000 | 0,000 |
| 857 | РЕЗИНОВЫЕ И ПЛАСТМАССОВЫЕ ИЗДЕЛИЯ, УТРАТИВШИЕ ПОТРЕБИТЕЛЬСКИЕ СВОЙСТВА | 4300000000 | 0,000 | 0,645 | 0,000 | 0,000 | 0,000 | 0,000 | 0,645 | 0,000 | 0,000 | 0,030 | 0,615 | 0,000 | 0,000 | 0,000 | 0,000 |
| 858 | резинометаллические изделия отработанные незагрязненные | 43130001525 | 0,000 | 0,611 | 1 239,400 | 0,000 | 0,000 | 0,000 | 0,071 | 0,000 | 0,000 | 0,000 | 0,071 | 1 239,400 | 1 239,400 | 0,000 | 1 239,940 |
| 859 | рейка из натуральной чистой | 30522002215 | 0,000 | 4,310 | 0,000 | 0,000 | 0,500 | 0,000 | 3,810 | 0,000 | 0,000 | 0,000 | 3,810 | 0,000 | 0,000 | 0,000 | 0,000 |



| | | | | | | | | | | | | | | | | | | |
|-----|---|-------------|--------------------|-------------------|---------------|-------|-------------|-------|--------------|-----------|-------|--------|-----------|--------------|-------------------|-------------------|--------|--------------------|
| 860 | древесины рыхлые вскрышные породы в смеси практически неопасные | 20012099405 | 101 637 902,000 | 44 000,000 | 0,000 | 0,000 | 0,000 | 0,000 | 0,000 | 0,000 | 0,000 | 0,000 | 0,000 | 0,000 | 44 000,000 | 44 000,000 | 0,000 | 101 681 902,000 |
| 861 | Светильники и осветительные устройства | 48242000000 | 0,000 | 2,180 | 0,000 | 0,000 | 0,000 | 0,000 | 2,180 | 0,000 | 0,000 | 0,000 | 2,180 | 0,000 | 0,000 | 0,000 | 0,000 | 0,000 |
| 862 | свечи зажигания автомобильные отработанные | 92191001525 | 0,000 | 0,118 | 0,000 | 0,000 | 0,000 | 0,000 | 0,110 | 0,000 | 0,010 | 0,000 | 0,100 | 0,000 | 0,000 | 0,000 | 0,000 | 0,008 |
| 863 | связные вскрышные породы в смеси практически неопасные | 20013099395 | 6 695 420,000 | 1 093 000,000 | 0,000 | 0,000 | 0,000 | 0,000 | 0,000 | 0,000 | 0,000 | 0,000 | 0,000 | 0,000 | 1 093 000,000 | 1 093 000,000 | 0,000 | 7 788 420,000 |
| 864 | силикагель отработанный при осушке воздуха и газов, не загрязненный опасными веществами | 44210301495 | 0,000 | 10,866 | 0,000 | 0,000 | 0,000 | 0,000 | 10,866 | 0,000 | 0,000 | 0,000 | 10,866 | 0,000 | 0,000 | 0,000 | 0,000 | 0,000 |
| 865 | скальные вскрышные породы в смеси практически неопасные | 20011099205 | 165 254 565,000 | 22 642 440,000 | 0,000 | 0,000 | 120 000,000 | 0,000 | 0,000 | 0,000 | 0,000 | 0,000 | 0,000 | 0,000 | 22 642 440,000 | 22 642 440,000 | 0,000 | 187 777 005,000 |
| 866 | скальные вскрышные породы силикатные практически неопасные | 20011001205 | 414 419 008,000 | 8 452 000,000 | 0,000 | 0,000 | 0,000 | 0,000 | 0,000 | 0,000 | 0,000 | 0,000 | 0,000 | 0,000 | 8 452 000,000 | 8 452 000,000 | 0,000 | 422 871 008,000 |
| 867 | скальные породы в смеси при проходке подземных горных выработок, не содержащие полезные ископаемые | 29910199205 | 0,000 | 44 576,000 | 0,000 | 0,000 | 0,000 | 0,000 | 0,000 | 0,000 | 0,000 | 0,000 | 0,000 | 0,000 | 44 576,000 | 44 576,000 | 0,000 | 44 576,000 |
| 868 | скорлупа от куриных яиц | 30117905295 | 0,000 | 40,446 | 0,000 | 0,000 | 12,000 | 0,000 | 28,441 | 0,000 | 0,000 | 0,010 | 28,431 | 0,000 | 0,000 | 0,000 | 0,000 | 0,005 |
| 869 | Смазочно-охлаждающие жидкости отработанные при металлообработке | 36121100000 | 0,000 | 0,065 | 0,000 | 0,000 | 0,000 | 0,000 | 0,065 | 0,065 | 0,000 | 0,000 | 0,000 | 0,000 | 0,000 | 0,000 | 0,000 | 0,000 |
| 870 | Смет и прочие отходы от уборки территории предприятий, организаций | 73330000000 | 0,000 | 183,294 | 0,000 | 0,000 | 0,000 | 0,000 | 181,144 | 0,000 | 0,000 | 0,100 | 181,044 | 2,150 | 0,000 | 2,150 | 0,000 | 0,000 |
| 871 | смет с территории предприятия малоопасный | 73339001714 | 0,000 | 1,599 | 0,000 | 0,000 | 0,000 | 0,000 | 1,599 | 0,000 | 0,000 | 0,000 | 1,599 | 0,000 | 0,000 | 0,000 | 0,000 | 0,000 |
| 872 | смет с территории предприятия практически неопасный | 73339002715 | 22,919 | 3 004,714 | 8 934,300 | 0,000 | 171,763 | 0,000 | 2 790,054 | 0,000 | 1,000 | 17,100 | 2 771,954 | 8 999,214 | 10,999 | 8 988,215 | 11,901 | 0,000 |
| 873 | солома | 11111002235 | 0,000 | 10,000 | 0,000 | 0,000 | 10,000 | 0,000 | 0,000 | 0,000 | 0,000 | 0,000 | 0,000 | 0,000 | 0,000 | 0,000 | 0,000 | 0,000 |
| 874 | спецодежда из натуральных волокон, утратившая потребительские свойства, пригодная для изготовления ветоши | 40213101625 | 0,830 | 74,123 | 0,068 | 0,000 | 29,980 | 0,000 | 23,246 | 7,402 | 0,000 | 0,222 | 15,622 | 21,472 | 21,472 | 0,000 | 0,000 | 21,795 |
| 875 | спецодежда из хлопчатобумажного и смешанных волокон, утратившая потребительские свойства, незагрязненная | 40211001624 | 0,000 | 0,645 | 0,000 | 0,000 | 0,000 | 0,000 | 0,645 | 0,000 | 0,000 | 0,000 | 0,645 | 0,000 | 0,000 | 0,000 | 0,000 | 0,000 |
| 876 | срыв бумаги | 30612112295 | 0,000 | 0,000 | 31,500 | 0,000 | 0,000 | 0,000 | 0,000 | 0,000 | 0,000 | 0,000 | 0,000 | 0,000 | 31,500 | 31,500 | 0,000 | 31,500 |
| 877 | срыв картона | 30612142295 | 0,000 | 0,000 | 31,500 | 0,000 | 0,000 | 0,000 | 0,000 | 0,000 | 0,000 | 0,000 | 0,000 | 0,000 | 31,500 | 31,500 | 0,000 | 31,500 |
| 878 | стружка алюминиевая незагрязненная | 36121207225 | 5 183,500 | 92,540 | 0,000 | 0,000 | 0,000 | 0,000 | 83,531 | 83,531 | 0,000 | 0,000 | 0,000 | 0,000 | 0,000 | 0,000 | 0,000 | 5 192,509 |
| 879 | стружка бронзы незагрязненная | 36121205225 | 0,845 | 11,996 | 0,000 | 0,000 | 10,300 | 0,000 | 0,711 | 0,711 | 0,000 | 0,000 | 0,000 | 0,000 | 0,000 | 0,000 | 0,000 | 1,829 |
| 880 | стружка латуни незагрязненная | 36121206225 | 0,400 | 1,302 | 0,000 | 0,000 | 0,200 | 0,000 | 0,002 | 0,002 | 0,000 | 0,000 | 0,000 | 0,000 | 0,000 | 0,000 | 0,000 | 1,500 |
| 881 | стружка медная незагрязненная | 36121204223 | 0,000 | 0,000 | 0,000 | 0,000 | 0,000 | 0,000 | 0,000 | 0,000 | 0,000 | 0,000 | 0,000 | 0,000 | 0,000 | 0,000 | 0,000 | 0,000 |
| 882 | стружка натуральной чистой древесины | 30523002225 | 0,670 | 79,677 | 0,000 | 0,000 | 15,810 | 0,000 | 44,836 | 17,599 | 0,000 | 0,000 | 27,237 | 19,400 | 19,400 | 0,000 | 0,000 | 19,701 |
| 883 | стружка стальная незагрязненная | 36121202225 | 3,700 | 82,682 | 0,000 | 0,000 | 0,000 | 0,000 | 84,082 | 83,962 | 0,000 | 0,000 | 0,120 | 0,200 | 0,200 | 0,000 | 0,000 | 2,300 |
| 884 | стружка черных металлов несортированная незагряз- | 36121203225 | 314,954 | 1 868,096 | 11 598,404 | 0,000 | 12 337,904 | 0,000 | 1 303,480 | 1 291,490 | 3,070 | 8,150 | 0,770 | 0,008 | 0,008 | 0,000 | 0,000 | 140,070 |



| | | | | | | | | | | | | | | | | | |
|-----|---|---------------|--------|------------|--------|-------|------------|-------|---------|---------|-------|-------|---------|---------|---------|--------|---------|
| 885 | неная стружка чугуная незагрязненная | 36121201225 | 10,000 | 276,995 | 0,000 | 0,000 | 0,000 | 0,000 | 271,995 | 265,000 | 0,000 | 0,000 | 6,995 | 0,000 | 0,000 | 0,000 | 15,000 |
| 886 | суглинистые вскрышные породы практически неопасные | 20013002395 | 0,000 | 10 000,000 | 0,000 | 0,000 | 10 000,000 | 0,000 | 0,000 | 0,000 | 0,000 | 0,000 | 0,000 | 0,000 | 0,000 | 0,000 | 0,000 |
| 887 | тара деревянная, утратившая потребительские свойства, незагрязненная | 40414000515 | 0,000 | 774,333 | 6,250 | 0,000 | 9,100 | 0,000 | 593,894 | 25,771 | 0,000 | 0,000 | 568,123 | 177,589 | 174,665 | 2,924 | 174,665 |
| 888 | Тара из черных металлов, загрязненная лакокрасочными материалами | 46811200000 | 0,000 | 1,978 | 0,000 | 0,000 | 0,000 | 0,000 | 1,978 | 1,577 | 0,205 | 0,000 | 0,196 | 0,000 | 0,000 | 0,000 | 0,000 |
| 889 | тара из черных металлов, загрязненная нефтепродуктами (содержание нефтепродуктов менее 15%) | Не указан | 0,000 | 0,000 | 0,000 | 0,000 | 0,000 | 0,000 | 0,000 | 0,000 | 0,000 | 0,000 | 0,000 | 0,000 | 0,000 | 0,000 | 0,000 |
| 890 | тара полиэтиленовая, загрязненная пищевыми продуктами | 43811801515 | 0,000 | 0,011 | 0,000 | 0,000 | 0,000 | 0,000 | 0,011 | 0,000 | 0,000 | 0,000 | 0,011 | 0,000 | 0,000 | 0,000 | 0,000 |
| 891 | тара стеклянная незагрязненная | 45110200205 | 0,000 | 0,028 | 0,000 | 0,000 | 0,000 | 0,000 | 0,028 | 0,000 | 0,000 | 0,000 | 0,028 | 0,000 | 0,000 | 0,000 | 0,000 |
| 892 | ТЕКСТИЛЬ И ИЗДЕЛИЯ ТЕКСТИЛЬНЫЕ, УТРАТИВШИЕ ПОТРЕБИТЕЛЬСКИЕ СВОЙСТВА | 40200000000 | 0,000 | 0,000 | 0,000 | 0,000 | 0,000 | 0,000 | 0,000 | 0,000 | 0,000 | 0,000 | 0,000 | 0,000 | 0,000 | 0,000 | 0,000 |
| 893 | Технологические потери муки | 30117120000 | 0,000 | 0,100 | 0,000 | 0,000 | 0,000 | 0,000 | 0,100 | 0,000 | 0,000 | 0,000 | 0,100 | 0,000 | 0,000 | 0,000 | 0,000 |
| 894 | технологические потери муки пшеничной | 30117121495 | 2,500 | 11,178 | 0,000 | 0,000 | 0,090 | 0,000 | 11,078 | 2,500 | 0,000 | 0,000 | 8,578 | 0,010 | 0,000 | 0,010 | 2,500 |
| 895 | Ткани фильтровальные из натуральных и смешанных волокон, загрязненные неорганическими веществами | 44321100000 | 0,000 | 0,000 | 0,000 | 0,000 | 0,000 | 0,000 | 0,000 | 0,000 | 0,000 | 0,000 | 0,000 | 0,000 | 0,000 | 0,000 | 0,000 |
| 896 | Ткани фильтровальные из синтетических волокон отработанные | 44322000000 | 0,000 | 14,904 | 0,000 | 0,000 | 0,000 | 0,000 | 14,904 | 0,000 | 0,000 | 0,000 | 14,904 | 0,000 | 0,000 | 0,000 | 0,000 |
| 897 | Ткани фильтровальные отработанные, не вошедшие в другие группы | 44320000000 | 0,000 | 0,005 | 0,000 | 0,000 | 0,000 | 0,000 | 0,005 | 0,000 | 0,000 | 0,000 | 0,005 | 0,000 | 0,000 | 0,000 | 0,000 |
| 898 | Ткани фильтровальные прочие отработанные | 44329000000 | 0,000 | 18,200 | 0,000 | 0,000 | 18,200 | 0,000 | 0,000 | 0,000 | 0,000 | 0,000 | 0,000 | 0,000 | 0,000 | 0,000 | 0,000 |
| 899 | Тормозные колодки отработанные | 3515050001995 | 0,000 | 0,055 | 0,000 | 0,000 | 0,000 | 0,000 | 0,055 | 0,000 | 0,000 | 0,000 | 0,055 | 0,000 | 0,000 | 0,000 | 0,000 |
| 900 | Тормозные колодки отработанные | 92031000000 | 0,000 | 5,314 | 0,000 | 0,000 | 0,000 | 0,000 | 5,314 | 0,081 | 0,000 | 0,000 | 5,233 | 0,000 | 0,000 | 0,000 | 0,000 |
| 901 | тормозные колодки отработанные без накладок асбестовых | 92031001525 | 0,000 | 164,057 | 1,240 | 0,000 | 0,000 | 0,000 | 163,974 | 108,771 | 0,322 | 1,400 | 53,452 | 1,223 | 0,000 | 1,223 | 0,100 |
| 902 | трубы, трубки из вулканизированной резины, утратившие потребительские свойства, незагрязненные | 43111001515 | 0,000 | 26,415 | 25,370 | 0,000 | 25,790 | 0,000 | 0,615 | 0,000 | 0,000 | 0,000 | 0,615 | 25,380 | 7,270 | 18,110 | 7,270 |
| 903 | Трубы, трубки, шланги и рукава из вулканизированной резины, утратившие потребительские свойства, незагрязненные | 43111000000 | 0,000 | 3,426 | 0,000 | 0,000 | 0,000 | 0,000 | 3,426 | 0,000 | 0,000 | 0,000 | 3,426 | 0,000 | 0,000 | 0,000 | 0,000 |
| 904 | уголь активированный отработанный при осушке воздуха и газов, не загрязненный опасными веществами | 44210401495 | 0,000 | 40,313 | 90,670 | 0,000 | 0,000 | 0,000 | 40,213 | 0,000 | 0,000 | 0,000 | 40,213 | 90,770 | 90,670 | 0,100 | 90,670 |



Министерство природных ресурсов, экологии и имущественных отношений Оренбургской области

| | | | | | | | | | | | | | | | | | | |
|-----|---|---------------|-------------------|-------------|---------|-------|---------|-------|------------------|------------------|-------|--------|--------|----------------|----------------|--------|-------------------|-------|
| 905 | Уголь активированный отработанный, загрязненный опасными веществами | 44250400000 | 0,000 | 0,000 | 0,000 | 0,000 | 0,000 | 0,000 | 0,000 | 0,000 | 0,000 | 0,000 | 0,000 | 0,000 | 0,000 | 0,000 | 0,000 | 0,000 |
| 906 | фильтры воздушные автотранспортных средств отработанные | 92130101524 | 0,000 | 0,000 | 0,000 | 0,000 | 0,000 | 0,000 | 0,000 | 0,000 | 0,000 | 0,000 | 0,000 | 0,000 | 0,000 | 0,000 | 0,000 | 0,000 |
| 907 | фильтры очистки масла автотранспортных средств отработанные | 92130201523 | 0,012 | 0,005 | 0,000 | 0,000 | 0,000 | 0,000 | 0,017 | 0,000 | 0,017 | 0,000 | 0,000 | 0,000 | 0,000 | 0,000 | 0,000 | 0,000 |
| 908 | хлебная крошка | 30117903295 | 0,000 | 20,767 | 15,800 | 0,000 | 0,000 | 0,000 | 20,767 | 14,000 | 0,000 | 0,000 | 6,767 | 15,800 | 0,000 | 15,800 | 0,000 | 0,000 |
| 909 | цемент некондиционный | 34510001205 | 0,000 | 0,220 | 15,000 | 0,000 | 0,000 | 0,000 | 0,220 | 0,000 | 0,000 | 0,000 | 0,220 | 15,000 | 0,000 | 15,000 | 0,000 | 0,000 |
| 910 | цеолит отработанный при осушке воздуха и газов, не загрязненный опасными веществами | 44210101495 | 0,000 | 0,999 | 0,000 | 0,000 | 0,000 | 0,000 | 0,999 | 0,000 | 0,000 | 0,000 | 0,999 | 0,000 | 0,000 | 0,000 | 0,000 | 0,000 |
| 911 | Цеолит отработанный, не загрязненный опасными веществами | 44210100000 | 0,000 | 0,000 | 0,000 | 0,000 | 0,000 | 0,000 | 0,000 | 0,000 | 0,000 | 0,000 | 0,000 | 0,000 | 0,000 | 0,000 | 0,000 | 0,000 |
| 912 | шкурка шлифовальная отработанная | 45620001295 | 0,000 | 10,657 | 375,610 | 0,000 | 0,000 | 0,000 | 9,028 | 0,000 | 0,000 | 0,000 | 9,028 | 377,239 | 374,939 | 2,300 | 374,939 | 0,000 |
| 913 | шлак сварочный | 91910002204 | 0,000 | 0,160 | 0,000 | 0,000 | 0,000 | 0,000 | 0,160 | 0,000 | 0,000 | 0,000 | 0,160 | 0,000 | 0,000 | 0,000 | 0,000 | 0,000 |
| 914 | Шлаки от сжигания углей | 61120000000 | 0,000 | 0,300 | 0,000 | 0,000 | 0,000 | 0,000 | 0,300 | 0,000 | 0,000 | 0,000 | 0,300 | 0,000 | 0,000 | 0,000 | 0,000 | 0,000 |
| 915 | шлаки плавки медных концентратов в отражательной печи производства черновой меди | 35541001295 | 0,000 | 97,287 | 0,000 | 0,000 | 0,000 | 0,000 | 97,287 | 97,287 | 0,000 | 0,000 | 0,000 | 0,000 | 0,000 | 0,000 | 0,000 | 0,000 |
| 916 | Шлаки производства меди | 35541000000 | 29 859 636,100 | 288 645,600 | 0,000 | 0,000 | 0,000 | 0,000 | 1 000 185,100 | 1 000 185,100 | 0,000 | 0,000 | 0,000 | 224 087,200 | 224 087,200 | 0,000 | 29 148 096,600 | 0,000 |
| 917 | Шлаки производства стали | 35121000000 | 0,000 | 227 996,000 | 0,000 | 0,000 | 0,000 | 0,000 | 227 996,000 | 227 996,000 | 0,000 | 0,000 | 0,000 | 0,000 | 0,000 | 0,000 | 0,000 | 0,000 |
| 918 | Шлаки производства ферросплавов | 35131000000 | 0,000 | 574,868 | 0,000 | 0,000 | 574,868 | 0,000 | 0,000 | 0,000 | 0,000 | 0,000 | 0,000 | 0,000 | 0,000 | 0,000 | 0,000 | 0,000 |
| 919 | Шлаки производства чугуна | 35111000000 | 0,576 | 8,349 | 0,000 | 0,000 | 8,250 | 0,000 | 0,000 | 0,000 | 0,000 | 0,000 | 0,000 | 0,000 | 0,000 | 0,000 | 0,000 | 0,675 |
| 920 | Шламы нейтрализации промывных вод котельно-теплового оборудования | 61810000000 | 111 902,500 | 719,499 | 0,000 | 0,000 | 0,000 | 0,000 | 0,000 | 0,000 | 0,000 | 0,000 | 0,000 | 719,499 | 719,499 | 0,000 | 112 621,999 | 0,000 |
| 921 | шланги и рукава из вулканизированной резины, утратившие потребительские свойства, незагрязненные | 43111002515 | 0,000 | 45,346 | 0,700 | 0,000 | 32,047 | 0,000 | 13,299 | 0,000 | 0,000 | 0,496 | 12,803 | 0,700 | 0,000 | 0,700 | 0,000 | 0,000 |
| 922 | щебень известняковый, доломитовый некондиционный практически неопасный | 23111204405 | 0,000 | 712,951 | 12,110 | 0,000 | 700,000 | 0,000 | 12,951 | 0,000 | 0,000 | 12,951 | 0,000 | 12,110 | 12,110 | 0,000 | 12,110 | 0,000 |
| 923 | Электрическое оборудование, приборы, устройства и их части | 9210000000000 | 0,000 | 0,001 | 0,000 | 0,000 | 0,000 | 0,000 | 0,001 | 0,000 | 0,000 | 0,000 | 0,001 | 0,000 | 0,000 | 0,000 | 0,000 | 0,000 |
| 924 | Электродвигатели, генераторы, трансформаторы и электрическая распределительная и контрольно-измерительная аппаратура, утратившие потребительские свойства | 48210000000 | 0,000 | 0,340 | 0,000 | 0,000 | 0,000 | 0,000 | 0,340 | 0,000 | 0,000 | 0,000 | 0,340 | 0,000 | 0,000 | 0,000 | 0,000 | 0,000 |
| 925 | электроды графитовые отработанные не загрязненные опасными веществами | 35190101205 | 0,000 | 40,805 | 0,000 | 0,000 | 2,400 | 0,000 | 38,405 | 38,400 | 0,000 | 0,000 | 0,000 | 0,000 | 0,000 | 0,000 | 0,000 | 0,000 |
| 926 | электроды угольные отработанные незагрязненные | 36131001515 | 0,000 | 1,202 | 0,000 | 0,000 | 0,000 | 0,000 | 0,002 | 0,000 | 0,000 | 0,000 | 0,002 | 1,200 | 1,200 | 0,000 | 1,200 | 0,000 |



7. Схема потоков отходов.

В настоящее время твердые коммунальные отходы и промышленные отходы IV и V классов опасности, разрешенные для совместного складирования с ТКО, размещаются на восьми объектах включенных в государственный реестр объектов размещения отходов (ГРОРО).

Анализ проектной мощности этих объектов размещения отходов и их годового заполнения показывает, что мест размещения отходов явно недостаточно.

На полигонах в г. Ясном, п. Новосергиевке и в Гайском городском округе в эксплуатацию введены по одной карте, которые при настоящей загрузке заполнятся в 2017 и 2018 годах. Поэтому строительство новых карт нужно начинать незамедлительно в следующем году.

Характеристики мест размещения отходов производства и потребления с проектными объемами и годовым заполнением предоставлены Управлением Росприроднадзора по Оренбургской области и представлены в Разделе 8 (Приложение 4).

В настоящем проекте с целью создания инфраструктуры территориальной схемы обращения с отходами производства и потребления предлагаются следующие проектные решения.

Оренбургская область делится на 14 территориально обособленных кластеров, в состав которых входят городские округа и районы (Раздел 8, Приложение 5).

В центре каждого кластера имеется или проектируется полигон ТКО с сортировочным комплексом. В районах, входящих в данные кластеры и не имеющих полигонов ТКО, проектом предусматриваются перегрузочные площадки, где отходы накапливаются, а затем транспортируются на сортировочные комплексы, где централизованно происходит выборка вторичных ресурсов. Остатки отходов прессуются и размещаются на полигонах.

Карта Оренбургской области с разбивкой на кластеры и указанием движения отходов представлена в Разделе 8 (Приложение 6).

Фактическое и проектируемое движение твердых коммунальных отходов с указанием годового образования отходов по кластеру, остаточным объемом полигонов и их сроком службы представлено в Таблице 7.1.

Схема движения отходов производства представлена в Таблице 7.2.

Укрупненная сметная стоимость создания инфраструктуры региональной схемы обращения с твердыми коммунальными отходами представлена в Таблице 7.3.



7.1. Фактическое и проектируемое размещение твердых коммунальных отходов в Оренбургской области.

Таблица 7.1.

| Фактическое размещение ТКО | | | | | Проектные решения | | | |
|----------------------------|---|---------------------------------------|---|--|-------------------|---|---|---|
| № п/п | Муниципальные образования, входящие в территориальный кластер | Годовое образование ТКО по МО, тыс.т. | Годовое образование ТКО по кластеру, тыс.т. | Полигон ТКО, включенный в ГРОРО, его остаточный объем, конечный срок эксплуатации. | № кластера | Муниципальные образования, входящие в территориальный кластер | Годовое образование ТКО по кластеру, тыс.т. | Проектируемая инфраструктура обращения с ТКО |
| 1 | Ясненский городской округ | 6,39 тыс.т | 23 тыс.т | Полигон ТКО в г. Ясном. Эксплуатирует МУП «Полигон твердых бытовых отходов» (г.Ясный). В настоящее время в эксплуатации одна карта с остаточным объемом 20 тыс. т. Необходимо строительство второй карты емкостью 40 тыс.т. | 1 | Ясненский городской округ | 13,41 тыс.т | Действующий полигон ТКО в Ясном (ГРОРО). В 2017 году необходимо строительство второй карты емкостью 40 тыс.т. Проектом предусматривается сортировочный комплекс при полигоне ТКО и перегрузочные площадки в Светлинском и Домбаровском районах. |
| | Светлинский район | 3,26 тыс.т | | | | Светлинский район | | |
| | Домбаровский район | 3,76 тыс.т | | | | Домбаровский район | | |
| | Адамовский район | 5,23 тыс.т | | | 2 | Адамовский район | 10 тыс.т | |
| | Кваркенский район | 4,39 тыс.т | | | | Кваркенский район | | |



| Фактическое размещение ТКО | | | | | Проектные решения | | | |
|----------------------------|---|---------------------------------------|---|---|-------------------|---|---|--|
| № п/п | Муниципальные образования, входящие в территориальный кластер | Годовое образование ТКО по МО, тыс.т. | Годовое образование ТКО по кластеру, тыс.т. | Полигон ТКО, включенный в ГРОРО, его остаточный объем, конечный срок эксплуатации. | № кластера | Муниципальные образования, входящие в территориальный кластер | Годовое образование ТКО по кластеру, тыс.т. | Проектируемая инфраструктура обращения с ТКО |
| 2 | Городской округ Орск | 99,34 | 152 тыс.т | Два полигона: ООО «ПО «Эцезис» (г.Орск) и ИП Мамедов И.Г. (г.Гай), Общая вместимость 286 тыс.т. Срок 2 года - до 2018 года. | 3 | Городской округ Орск | 152 тыс.т | В 2017 году необходимо строительство второй карты полигона ИП Мамедов И.Г. Проектом предусматривается полигон ТКО в Гайском городском округе объемом 1500 тыс.т (на 10 лет), сортировочный комплекс при нем и перегрузочная площадка в Новоорске. |
| | Городской округ Новотроицк | 32,87 | | | | | | |
| | Гайский городской округ | 11,76 | | | | | | |
| | Новоорский район | 8,09 | | | | | | |
| 3 | Кувандыкский городской округ | 11,23 | 33,31 тыс.т | ООО «Мечта (г.Медногорск), 32,04 тыс.т. Срок 2 года До 2018 года | 4 | Кувандыкский городской округ | 33,31 тыс.т | В 2017 году реконструкция действующего Медногорского полигона (состоит в ГРОРО) до 200 тыс.т (на 6 лет). Дополнительно проектируется полигон ТКО объемом 200 тыс.т и сортировочный комплекс при нем. Перегрузочные площадки в Кувандыкском городском округе, Беляевском и Саракташском районах. В настоящее время идет строительство перегрузочной площадки в Кувандыкском городском округе. |
| | Городской округ г. Медногорск | 8,15 | | | | | | |
| | Беляевский район | 4,45 | | | | | | |
| | Саракташский район | 9,48 | | | | | | |



| Фактическое размещение ТКО | | | | | Проектные решения | | | |
|----------------------------|---|---------------------------------------|---|--|-------------------|---|---|--|
| № п/п | Муниципальные образования, входящие в территориальный кластер | Годовое образование ТКО по МО, тыс.т. | Годовое образование ТКО по кластеру, тыс.т. | Полигон ТКО, включенный в ГРОРО, его остаточный объем, конечный срок эксплуатации. | № кластера | Муниципальные образования, входящие в территориальный кластер | Годовое образование ТКО по кластеру, тыс.т. | Проектируемая инфраструктура обращения с ТКО |
| 4 | Соль-Илецкий городской округ | 22,94 | 29,97 тыс.т | Соль-Илецкое МУП ЖКХ (г.Соль-Илецк), 815,64 тыс.т. Срок 24 года до 2040 года | 5 | Соль-Илецкий городской округ | 29,97 тыс.т | Действующий полигон (в ГРОРО) в Соль-Илецке с остаточной емкостью 815 тыс.т и сроком службы 24 года. Проектируется сортировочный комплекс при полигоне и перегрузочная площадка в Акбулакском районе. |
| | Акбулакский район | 6,03 | | | | Акбулакский район | | |
| 5 | Городской округ г. Оренбург | 303,00 | 350,59 тыс.т | ОАО «УК «Оренбургский областной центр вторичных ресурсов» (г.Оренбург), 6619,84 тыс.т. Срок 18,5 лет, до 2034 года | 6 | Городской округ г. Оренбург | 333,67 тыс.т | Действующий полигон ТКО в Оренбурге (в ГРОРО) с остаточной емкостью 6620 тыс.т и сроком службы 20 лет. Действующий сортировочный комплекс при нем. Проектируются перегрузочные площадки в Оренбургском и Переволоцком районах. |
| | Оренбургский район | 23,72 | | | | Оренбургский район | | |
| | Переволоцкий район | 6,95 | | | | Переволоцкий район | | |
| | Сакмарский район | 7,5 | | | 7 | Сакмарский район | 16,92 тыс.т | Проектируется полигон ТКО емкостью 200 тыс.т. и сортировочный комплекс мощностью 17 тыс.т/год в Октябрьском районе и перегрузочные площадки в Сакмарском и Тюльганском районах. |
| | Тюльганский район | 4,88 | | | | Тюльганский район | | |
| | Октябрьский район | 4,54 | | | | Октябрьский район | | |
| | | | | | | | | |



| Фактическое размещение ТКО | | | | | Проектные решения | | | |
|----------------------------|---|---------------------------------------|---|---|-------------------|---|---|---|
| № п/п | Муниципальные образования, входящие в территориальный кластер | Годовое образование ТКО по МО, тыс.т. | Годовое образование ТКО по кластеру, тыс.т. | Полигон ТКО, включенный в ГРОРО, его остаточный объем, конечный срок эксплуатации. | № кластера | Муниципальные образования, входящие в территориальный кластер | Годовое образование ТКО по кластеру, тыс.т. | Проектируемая инфраструктура обращения с ТКО |
| 6 | Новосергиевский район | 7,82 | 27,39 | Администрация МО Новосергиевский поссовет (п.Новосергиевка), 336,33 тыс.т. Срок 12 лет, до 2028 года. | 8 | Новосергиевский район | 19,48 тыс.т | Действующий полигон ТКО в Новосергиевке (в ГРОРО) с остаточной емкостью 336 тыс.т и сроком службы 17 лет. Проектируется сортировочный комплекс при полигоне и перегрузочные площадки в Ташлинском и Илекском районах. |
| | Ташлинский район | 5,66 | | | | Ташлинский район | | |
| | Илекский район | 6,0 | | | | Илекский район | | |
| | Александровский район | 4,0 | | | 9 | Александровский район | 7,91 тыс.т | |
| | Шарлыкский район | 3,91 | | | | Шарлыкский район | | |
| | 7 | Сорочинский городской округ | | | 10,94 | 23,48 | | |
| Красногвардейский район | | 4,25 | Красногвардейский район | | | | | |
| Тоцкий район | | 8,29 | Тоцкий район | | | | | |
| 8 | Городской округ Бугуруслан | 15,05 | | МУП МО «Спецавтохозяйство» (г.Бугуруслан), 353,45 тыс. т. | 11 | Городской округ Бугуруслан | 27,1 тыс.т | Проектируется полигон ТКО в Бугуруслане мощностью 250 тыс.т (на 10 лет), сортировочный комплекс при полигоне и перегрузочные площадки в Се- |
| | Бугурусланский район | 4,01 | | | | Бугурусланский район | | |
| | Северный | 3,32 | | | | Северный | | |



| Фактическое размещение ТКО | | | | | Проектные решения | | | |
|----------------------------|---|---------------------------------------|---|--|-------------------|---|---|--|
| № п/п | Муниципальные образования, входящие в территориальный кластер | Годовое образование ТКО по МО, тыс.т. | Годовое образование ТКО по кластеру, тыс.т. | Полигон ТКО, включенный в ГРОРО, его остаточный объем, конечный срок эксплуатации. | № кластера | Муниципальные образования, входящие в территориальный кластер | Годовое образование ТКО по кластеру, тыс.т. | Проектируемая инфраструктура обращения с ТКО |
| | район | | 41,8 | Срок 8,5 лет, до 2024 года. | 12 | район | 14,7 тыс.т | Проектируется полигон ТКО в Матвеевском районе объемом 150 тыс.т (на 10 лет), сортировочный комплекс при полигоне и перегрузочные площадки в Абдулинском и Пономаревском районах. |
| | Асекеевский район | 4,72 | | | | | | |
| | Абдулинский городской округ | 7,95 | | | | | | |
| | Матвеевский район | 3,05 | | | | | | |
| | Пономаревский район | 3,7 | | | | | | |
| 9 | Городской округ Бузулук | 30,06 | 51,58 | ООО «Саночистка» (г.Бузулук), 385,97 тыс.т. Срок 7,5 лет, до 2023 года. | 13 | Городской округ Бузулук | 42,04 тыс.т | Действующий полигон ТКО в Бузулуке (в ГРОРО) с остаточной емкостью 386 тыс.т и сроком службы 10 лет. Проектируется сортировочный комплекс при полигоне и перегрузочная площадка в Грачевском районе. |
| | Бузулукский район | 8,32 | | | | | | |
| | Грачевский район | 3,66 | | | | | | |
| | Курманаевский район | 3,71 | | | | | | |
| | Первомайский район | 5,83 | | | | | | |
| | | | | | 14 | Курманаевский район | 9,54 тыс.т | Проектируется полигон ТКО в Курманаевском районе объемом 100 тыс.т (на 10 лет), сортировочный комплекс при полигоне и перегрузочная площадка в Первомайском районе. |
| | | | | | | Первомайский район | | |



7.2. Схема движения отходов производства.

Таблица 7.2.

| № п/п | Вид отхода | Код отхода по ФККО | Количество образованных отходов в среднем за год, т/год | Организации, куда передаются отходы | | | | Примечание |
|--|--|--------------------|---|-------------------------------------|-----------------------------------|--|---------------|--|
| | | | | на обработку | на утилизацию | на обезвреживание | на размещение | |
| Гайская промышленная площадка ПАО «Гайский ГОК» | | | | | | | | |
| 1 | скальные породы в смеси при проходке подземных горных выработок, не содержащие полезные ископаемые | 2 99 101 99 20 5 | 888000,0 | - | ПАО "Гайский ГОК", г. Гай | - | - | Использование на отсыпку дорог |
| 2 | отходы (хвосты) обогащения медных руд практически неопасные | 2 22 120 01 39 5 | 7602000,0 | - | ПАО "Гайский ГОК", г. Гай | - | - | Использование для приготовления смеси для закладки выработанного пространства подземного рудника, использование для рекультивации карьера №2 |
| 3 | лампы ртутные, ртутно-кварцевые, люминесцентные, утратившие потребительские свойства | 4 71 101 01 52 1 | 1,062 | - | - | ООО «ЭКПРО», 432022, г. Ульяновск, ул. Академика Павлова, д. 117 | - | - |
| 4 | кислота аккумуляторная серная отработанная | 9 20 210 01 10 2 | 6,388 | - | ПАО "Гайский ГОК", г. Гай | ПАО "Гайский ГОК", г. Гай | - | Обезвреживание на станциях нейтрализации, использование на долив в аккумуляторы |
| 5 | шпалы железнодорожные деревянные, пропитанные | 8 41 000 01 51 3 | 124,24 | - | ООО "Инвестор", 462431, Оренбург- | - | - | - |



Министерство природных ресурсов, экологии и имущественных отношений
Оренбургской области

| № п/п | Вид отхода | Код отхода по ФККО | Количество образованных отходов в среднем за год, т/год | Организации, куда передаются отходы | | | | Примечание |
|-------|---|--------------------|---|-------------------------------------|---|-------------------|---------------|------------|
| | | | | на обработку | на утилизацию | на обезвреживание | на размещение | |
| | антисептическими средствами, отработанные | | | | ская обл., г. Орск, ул. Дорожная, д. 13 | | | |
| 6 | лом и отходы меди несортированные незагрязнённые | 4 62 110 99 20 3 | 14,6 | - | ООО "УГМК-Холдинг", 624091, г. Верхняя Пышма Свердловской обл., ул. Ленина, 1 | - | - | - |
| 7 | лом и отходы медных изделий без покрытий незагрязнённые | 4 62 110 01 51 3 | 6,000 | - | ООО "УГМК-Холдинг", 624091, г. Верхняя Пышма Свердловской обл., ул. Ленина, 1 | - | - | - |
| 8 | отходы минеральных масел моторных | 4 06 110 01 31 3 | 153,29 | - | ЗАО «Фосфохим», 445007, Самарская 10область, г. Тольятти, ул. Новозаводская, д. 2 «Д» | - | - | - |
| 9 | отходы минеральных масел промышленных | 4 06 130 01 31 3 | 415,537 | - | ООО "РОСА-1", 115093, г. Москва, 1-ый Щипковский пер, д. 30 | - | - | - |
| 10 | отходы минеральных масел трансформаторных | 4 06 140 01 31 3 | 14,66 | - | ЗАО «Фосфохим», 445007, Самарская область, г. Тольятти, ул. Новозаводская, д. 2 «Д» | - | - | - |
| 11 | отходы минеральных масел компрессорных | 4 06 166 01 31 3 | 0,56 | - | ООО "РОСА-1", 115093, г. Москва, 1-ый Щипковский пер, д. 30 | - | - | - |
| 12 | отходы минеральных масел турбинных | 4 06 170 01 31 3 | 10,74 | | ЗАО «Фосфохим», 445007, Самарская область, г. Тольятти, | - | - | - |



Министерство природных ресурсов, экологии и имущественных отношений
Оренбургской области

| № п/п | Вид отхода | Код отхода по ФККО | Количество образованных отходов в среднем за год, т/год | Организации, куда передаются отходы | | | | Примечание |
|-------|--|--------------------|---|-------------------------------------|---|---------------------------|---|--------------------------------------|
| | | | | на обработку | на утилизацию | на обезвреживание | на размещение | |
| | | | | | ул. Новозаводская, д. 2 «Д» | | | |
| 13 | отходы минеральных масел гидравлических, не содержащих галогены | 4 06 120 01 31 3 | 3,88 | - | ООО "РОСА-1", 115093, г. Москва, 1-ый Щипковский пер, д. 30 | - | - | - |
| 14 | осадок механической очистки нефтесодержащих сточных вод, содержащий нефтепродукты в количестве 15% и более | 7 23 102 01 39 3 | 7,3 | - | ЗАО «Фосфохим», 445007, Самарская область, г. Тольятти, ул. Новозаводская, д. 2 «Д» | - | - | - |
| 15 | обтирочный материал, загрязнённый нефтью или нефтепродуктами (содержание нефти или нефтепродуктов 15% и более) | 9 19 204 01 60 3 | 34,527 | - | - | ПАО "Гайский ГОК", г. Гай | - | Обезвреживание на установке Форсаж-1 |
| 16 | фильтры очистки масла автотранспортных средств отработанные | 9 21 302 01 52 3 | 1,5 | - | - | ПАО "Гайский ГОК", г. Гай | - | Обезвреживание на установке Форсаж-1 |
| 17 | аккумуляторы свинцовые отработанные в сборе, без электролита | 9 20 110 02 52 3 | 23,962 | - | ООО "УГМК-Холдинг", 624091, г. Верхняя Пышма Свердловской обл., ул. Ленина, 1 | - | - | - |
| 18 | отходы рубероида | 8 26 210 01 51 4 | 0,77 | - | - | - | ООО "ПО "ЭЦЕЗИС", 462430, г. Орск, ул. Комарова, 24 | - |
| 19 | отходы шлаковаты незагрязнённые | 4 57 111 01 20 4 | 7,72 | - | - | - | ООО "ПО "ЭЦЕЗИС", 462430, г. Орск, ул. Комарова, | - |



Министерство природных ресурсов, экологии и имущественных отношений
Оренбургской области

| № п/п | Вид отхода | Код отхода по ФККО | Количество образованных отходов в среднем за год, т/год | Организации, куда передаются отходы | | | | Примечание |
|-------|---|--------------------|---|-------------------------------------|---------------------------|-------------------|--|--|
| | | | | на обработку | на утилизацию | на обезвреживание | на размещение | |
| | | | | | | | 24 | |
| 20 | песок, загрязнённый нефтью или нефтепродуктами (содержание нефти или нефтепродуктов менее 15%) | 9 19 201 02 39 4 | 12,35 | - | - | - | ООО "ПО "ЭЦЕЗИС", 462430, г. Орск, ул. Комарова, 24 | - |
| 21 | лом асфальтовых и асфальтобетонных покрытий | 8 30 200 01 71 4 | 73,1 | - | ПАО "Гайский ГОК", г. Гай | - | - | Возврат в производство для приготовления асфальтобетонной смеси |
| 22 | отходы асбеста в кусковой форме | 3 48 511 01 20 4 | 19,57 | - | ПАО "Гайский ГОК", г. Гай | - | - | Использование для приготовления закладочной смеси для закладки выработанного пространства подземного рудника |
| 23 | отходы абразивных материалов в виде порошка | 4 56 200 52 41 4 | 5,22 | - | - | - | ООО "ПО "ЭЦЕЗИС", 462430, г. Орск, ул. Комарова, 24 | - |
| 24 | картриджи печатающих устройств с содержанием тона менее 7% отработанные | 4 81 203 02 52 4 | 0,4 | - | - | - | ООО "ПО "ЭЦЕЗИС", 462430, г. Орск, ул. Комарова, 24 | - |
| 25 | клавиатура, манипулятор «мышь» с соединительными проводами, утратившие потребительские свойства | 4 81 204 01 52 4 | | - | - | - | ООО "ПО "ЭЦЕЗИС", 462430, г. Орск, ул. Комарова, 24 | - |



Министерство природных ресурсов, экологии и имущественных отношений
Оренбургской области

| № п/п | Вид отхода | Код отхода по ФККО | Количество образованных отходов в среднем за год, т/год | Организации, куда передаются отходы | | | | Примечание |
|-------|--|--------------------|---|-------------------------------------|---------------------------|-------------------|---|--|
| | | | | на обработку | на утилизацию | на обезвреживание | на размещение | |
| 26 | принтеры, сканеры, многофункциональные устройства (МФУ), утратившие потребительские свойства | 4 81 202 01 52 4 | | - | - | - | ООО "ПО "ЭЦЕЗИС", 462430, г. Орск, ул. Комарова, 24 | - |
| 27 | системный блок компьютера, утративший потребительские свойства | 4 81 201 01 52 4 | | - | - | - | ООО "ПО "ЭЦЕЗИС", 462430, г. Орск, ул. Комарова, 24 | - |
| 28 | мониторы компьютерные жидкокристаллические, утратившие потребительские свойства, в сборе | 4 81 205 02 52 4 | | - | - | - | ООО "ПО "ЭЦЕЗИС", 462430, г. Орск, ул. Комарова, 24 | - |
| 29 | покрышки пневматических шин с тканевым кордом отработанные | 9 21 130 01 50 4 | 375,72 | - | ПАО "Гайский ГОК", г. Гай | - | - | Использование для укрепления бортов карьера №1 |
| 30 | обувь кожаная рабочая, утратившая потребительские свойства | 4 03 101 00 52 4 | 4,56 | - | - | - | ООО "ПО "ЭЦЕЗИС", 462430, г. Орск, ул. Комарова, 24 | - |
| 31 | фильтры воздушные автотранспортных средств отработанные | 9 21 301 01 52 4 | 2,205 | - | - | - | ООО "ПО "ЭЦЕЗИС", 462430, г. Орск, ул. Комарова, 24 | - |
| 32 | отходы упаковочных материалов из бумаги и картона загрязненные (мешкотара изпод неорганических веществ | 4 05 910 00 00 0 | 14,5 | - | - | - | ООО "ПО "ЭЦЕЗИС", 462430, г. Орск, ул. Комарова, | - |



Министерство природных ресурсов, экологии и имущественных отношений
Оренбургской области

| № п/п | Вид отхода | Код отхода по ФККО | Количество образованных отходов в среднем за год, т/год | Организации, куда передаются отходы | | | | Примечание |
|-------|--|--------------------|---|-------------------------------------|---------------------------|---------------------------|---|--|
| | | | | на обработку | на утилизацию | на обезвреживание | на размещение | |
| | - солей) | | | | | | 24 | |
| 33 | отходы упаковки из бумаги и картона, загрязненной взрывчатыми веществами | 4 05 919 81 60 4 | 39,2 | - | - | ПАО "Гайский ГОК", г. Гай | - | Обезвреживание на установке Форсаж-1 |
| 34 | отходы добычи и обогащения руд цветных металлов (отходы минеральные от газоочистки (твердые пылящие частицы)) | 2 22 000 00 00 0 | 886,06 | - | ПАО "Гайский ГОК", г. Гай | - | - | Возврат в производство |
| 35 | осадок нейтрализации сернокислотного электролита | 7 47 301 01 39 4 | 5,57 | - | - | - | ООО "ПО "ЭЦЕЗИС", 462430, г. Орск, ул. Комарова, 24 | - |
| 36 | отходы химической чистки одежды, текстильных и меховых изделий с применением хлорсодержащих органических растворителей (содержание растворителя не более 2,5%) | 7 39 539 11 39 4 | 5,76 | - | - | - | ООО "ПО "ЭЦЕЗИС", 462430, г. Орск, ул. Комарова, 24 | - |
| 37 | мусор от офисных и бытовых помещений организаций несортированный (исключая крупногабаритный) | 7 33 100 01 72 4 | 546,9 | - | - | - | ООО "ПО "ЭЦЕЗИС", 462430, г. Орск, ул. Комарова, 24 | - |
| 38 | отходы (мусор) от строительных и ремонтных работ | 8 90 000 01 72 4 | 35,5 | - | ПАО "Гайский ГОК", г. Гай | - | - | Использование для приготовления закладочной смеси для закладки выработанного пространства подземного рудника |



Министерство природных ресурсов, экологии и имущественных отношений
Оренбургской области

| № п/п | Вид отхода | Код отхода по ФККО | Количество образованных отходов в среднем за год, т/год | Организации, куда передаются отходы | | | | Примечание |
|-------|--|--------------------|---|-------------------------------------|---------------------------|---|---|--|
| | | | | на обработку | на утилизацию | на обезвреживание | на размещение | |
| 39 | самоспасатели шахтные, утратившие потребительские свойства | 4 91 191 01 52 3 | 2,9 | - | - | ООО "Сибирский центр утилизации", 650055, г. Кемерово, пр. Ленина, 33/2 | - | - |
| 40 | прочие отходы средств индивидуальной защиты (очки, перчатки прорезиненные, беруши, респираторы) | 4 91 190 00 00 0 | | - | - | - | ООО "ПО "ЭЦЕЗИС", 462430, г. Орск, ул. Комарова, 24 | - |
| 41 | каска защитные пластмассовые, утратившие потребительские свойства | 4 91 101 01 52 5 | | - | - | - | ООО "ПО "ЭЦЕЗИС", 462430, г. Орск, ул. Комарова, 24 | - |
| 42 | спецодежда из хлопчатобумажного и смешанных волокон, утратившая потребительские свойства, незагрязнённая | 4 02 110 01 62 4 | 23,05 | - | ПАО "Гайский ГОК", г. Гай | - | ООО "ПО "ЭЦЕЗИС", 462430, г. Орск, ул. Комарова, 24 | Использование в качестве ветоши |
| 43 | балласт из щебня, загрязнённый нефтепродуктами (содержание нефтепродуктов менее 15%) | 8 42 101 02 21 4 | 1566,0 | - | ПАО "Гайский ГОК", г. Гай | - | - | Использование для приготовления закладочной смеси для закладки выработанного пространства подземного рудника |
| 44 | золы и шлаки от инсинераторов и установок термической обработки отходов | 7 47 981 99 20 4 | 4,53 | - | ПАО "Гайский ГОК", г. Гай | - | - | Использование для приготовления закладочной смеси для закладки выработанного пространства под- |



Министерство природных ресурсов, экологии и имущественных отношений
Оренбургской области

| № п/п | Вид отхода | Код отхода по ФККО | Количество образованных отходов в среднем за год, т/год | Организации, куда передаются отходы | | | | Примечание |
|-------|---|--------------------|---|-------------------------------------|---------------------------|-------------------|--|---|
| | | | | на обработку | на утилизацию | на обезвреживание | на размещение | |
| 45 | осадок механической очистки нефтесодержащих сточных вод, содержащий нефтепродукты в количестве менее 15% | 7 23 102 02 39 4 | 41,8 | - | ПАО "Гайский ГОК", г. Гай | - | - | земного рудника Использование для приготовления смеси для закладки пространства подземного рудника |
| 46 | отходы обработки металлов давлением (волочением, прессованием, ковкой, штамповкой) (окалина при изготовлении стальных изделий ковкой) | 3 61 100 00 00 0 | 1,2 | - | - | - | ООО "ПО "ЭЦЕЗИС", 462430, г. Орск, ул. Комарова, 24 | - |
| 47 | светильник шахтный головной без аккумулятора, утративший потребительские свойства | 4 82 421 02 52 5 | 1,62 | - | - | - | ООО "ПО "ЭЦЕЗИС", 462430, г. Орск, ул. Комарова, 24 | - |
| 48 | тара деревянная, утратившая потребительские свойства, незагрязненная | 4 04 140 00 51 5 | 10,0 | - | - | - | ООО "ПО "ЭЦЕЗИС", 462430, г. Орск, ул. Комарова, 24 | - |
| 49 | отходы упаковочной бумаги незагрязненные | 4 05 182 01 60 5 | 5,0 | - | - | - | ООО "ПО "ЭЦЕЗИС", 462430, г. Орск, ул. Комарова, 24 | - |
| 50 | отходы бумаги и картона от канцелярской деятельности и делопроизводства | 4 05 122 02 60 5 | 0,8 | - | - | - | ООО "ПО "ЭЦЕЗИС", 462430, г. Орск, ул. Комарова, | - |



Министерство природных ресурсов, экологии и имущественных отношений
Оренбургской области

| № п/п | Вид отхода | Код отхода по ФККО | Количество образованных отходов в среднем за год, т/год | Организации, куда передаются отходы | | | | Примечание |
|-------|--|--------------------|---|-------------------------------------|---|-------------------|---------------------------|--|
| | | | | на обработку | на утилизацию | на обезвреживание | на размещение | |
| | | | | | | | 24 | |
| 51 | лом изделий из стекла | 4 51 101 00 20 5 | 5,35 | - | ПАО "Гайский ГОК", г. Гай | - | - | Использование для приготовления закладочной смеси для закладки выработанного пространства подземного рудника |
| 52 | лом бетонных изделий, отходы бетона в кусковой форме | 8 22 201 01 21 5 | 265,0 | - | ПАО "Гайский ГОК", г. Гай | - | - | Возврат в производство |
| 53 | бой бетонных изделий | 3 46 200 01 20 5 | | | | | | |
| 54 | электроды графитовые отработанные, не загрязненные опасными веществами | 3 51 901 01 20 5 | 2,6 | - | ПАО "Гайский ГОК", г. Гай | - | - | Использование для приготовления закладочной смеси для закладки выработанного пространства подземного рудника |
| 55 | абразивные круги отработанные, лом отработанных абразивных кругов | 4 56 100 01 51 5 | 6,41 | - | ПАО "Гайский ГОК", г. Гай | - | - | Использование для приготовления закладочной смеси для закладки выработанного пространства подземного рудника |
| 56 | отходы при очистке котлов от накипи | 6 18 901 01 20 5 | 0,75 | - | - | - | ПАО "Гайский ГОК", г. Гай | Размещение в хвостохранилище |
| 57 | остатки и огарки стальных сварочных электродов | 9 19 100 01 20 5 | 13,09 | - | ООО "УГМК-Холдинг", 624091, г. Верхняя Пышма Свердловской обл., ул. Ленина, 1 | - | - | - |



Министерство природных ресурсов, экологии и имущественных отношений
Оренбургской области

| № п/п | Вид отхода | Код отхода по ФККО | Количество образованных отходов в среднем за год, т/год | Организации, куда передаются отходы | | | | Примечание |
|-------|--|--------------------|---|-------------------------------------|---|-------------------|---|------------|
| | | | | на обработку | на утилизацию | на обезвреживание | на размещение | |
| 58 | лом и отходы, содержащие незагрязнённые чёрные металлы в виде изделий, кусков, несортированные | 4 61 010 01 20 5 | 9155,93 | - | ООО "УГМК-Холдинг", 624091, г. Верхняя Пышма Свердловской обл., ул. Ленина, 1 | - | - | - |
| 59 | лом и отходы стальных изделий незагрязнённые | 4 61 200 01 51 5 | 192,71 | - | ООО "УГМК-Холдинг", 624091, г. Верхняя Пышма Свердловской обл., ул. Ленина, 1 | - | - | - |
| 60 | стружка черных металлов несортированная незагрязнённая | 3 61 212 03 22 5 | 115,92 | - | ООО "УГМК-Холдинг", 624091, г. Верхняя Пышма Свердловской обл., ул. Ленина, 1 | - | - | - |
| 61 | тормозные колодки отработанные без накладок асбестовых | 9 20 310 01 52 5 | 5,366 | - | - | - | ООО "ПО "ЭЦЕЗИС", 462430, г. Орск, ул. Комарова, 24 | - |
| 62 | лом электротехнических изделий из алюминия (провод, голые жилы кабелей и шнуров, шины распределительных устройств, трансформаторов, выпрямители) | 4 62 200 02 51 5 | 0,23 | - | ООО "УГМК-Холдинг", 624091, г. Верхняя Пышма Свердловской обл., ул. Ленина, 1 | - | - | - |
| 63 | лом и отходы алюминия в кусковой форме незагрязнённые | 4 62 200 03 21 5 | 12,175 | - | ООО "УГМК-Холдинг", 624091, г. Верхняя Пышма Свердловской обл., ул. Ленина, 1 | - | - | - |
| 64 | лом и отходы бронзы в кусковой форме незагрязнённые | 4 62 130 02 21 5 | 1,973 | - | ООО "УГМК-Холдинг", 624091, г. | - | - | - |



Министерство природных ресурсов, экологии и имущественных отношений
Оренбургской области

| № п/п | Вид отхода | Код отхода по ФККО | Количество образованных отходов в среднем за год, т/год | Организации, куда передаются отходы | | | | Примечание |
|-------|--|--------------------|---|-------------------------------------|---|-------------------|---------------|--|
| | | | | на обработку | на утилизацию | на обезвреживание | на размещение | |
| 65 | лом и отходы лагуни в кусковой форме незагрязненные | 4 62 140 02 21 5 | 0,84 | - | Верхняя Пышма Свердловской обл., ул. Ленина, 1 ООО "УГМК-Холдинг", 624091, г. Верхняя Пышма Свердловской обл., ул. Ленина, 1 | - | - | - |
| 66 | ионообменные смолы отработанные при водоподготовке | 7 10 211 01 20 5 | 6,0 | - | ПАО "Гайский ГОК", г. Гай | - | - | Использование для приготовления закладочной смеси для закладки выработанного пространства подземного рудника |
| 67 | трубы, трубки из вулканизированной резины, утратившие потребительские свойства, незагрязненные | 4 31 110 01 51 5 | 124,32 | - | ПАО "Гайский ГОК", г. Гай | - | - | Использование для приготовления закладочной смеси для закладки выработанного пространства подземного рудника |
| 68 | шланги и рукава из вулканизированной резины, утратившие потребительские свойства, незагрязненные | 4 31 110 02 51 5 | | | | | | |
| 69 | ленты конвейерные, приводные ремни, утратившие потребительские свойства, незагрязненные | 4 31 120 01 51 5 | | | | | | |
| 70 | горбыль из натуральной чистой древесины | 3 05 220 01 21 5 | 37,8 | - | - | - | - | Используется населением для собственных нужд |



Министерство природных ресурсов, экологии и имущественных отношений
Оренбургской области

| № п/п | Вид отхода | Код отхода по ФККО | Количество образованных отходов в среднем за год, т/год | Организации, куда передаются отходы | | | | Примечание |
|-------|--|--------------------|---|-------------------------------------|---------------------------|-------------------|---------------|--|
| | | | | на обработку | на утилизацию | на обезвреживание | на размещение | |
| | рейка из натуральной чистой древесины | 3 05 220 02 21 5 | | | | | | |
| 71 | опилки натуральной чистой древесины | 3 05 230 01 43 5 | 22,68 | - | - | - | - | Используется населением для собственных нужд |
| 72 | отходы производства чугуна, стали и ферросплавов (металлургические шлаки, сьемы и пыль) | 3 51 000 00 00 0 | 7,32 | - | ПАО "Гайский ГОК", г. Гай | - | - | Использование для приготовления закладочной смеси для закладки выработанного пространства подземного рудника |
| 73 | изделия лабораторные из минеральных неметаллических материалов, отработанные при технических испытаниях и измерениях, практически неопасные | 9 49 851 12 20 5 | 5,9 | - | ПАО "Гайский ГОК", г. Гай | - | - | Использование для приготовления закладочной смеси для закладки выработанного пространства подземного рудника |
| 74 | отходы огнеупорных материалов от ремонта печей и печного оборудования (отработанные футеровочные материалы при производстве черных металлов) | 9 12 100 00 00 0 | 6,8 | - | ПАО "Гайский ГОК", г. Гай | - | - | Использование для приготовления закладочной смеси для закладки выработанного пространства подземного рудника |
| 75 | песок формовочный горелый отработанный практически неопасный | 3 57 150 11 49 5 | 260,0 | - | ПАО "Гайский ГОК", г. Гай | - | - | Использование для приготовления закладочной смеси для закладки выработанного пространства подземного рудника |



Министерство природных ресурсов, экологии и имущественных отношений
Оренбургской области

| № п/п | Вид отхода | Код отхода по ФККО | Количество образованных отходов в среднем за год, т/год | Организации, куда передаются отходы | | | | Примечание |
|-------|---|--------------------|---|-------------------------------------|---------------------------|---------------------------|---|--|
| | | | | на обработку | на утилизацию | на обезвреживание | на размещение | |
| 76 | изделия лабораторные из минеральных неметаллических материалов, отработанные при технических испытаниях и измерениях, практически неопасные | 9 49 851 12 20 5 | 0,91 | - | ПАО "Гайский ГОК", г. Гай | - | - | Использование для приготовления смеси для закладки выработанного пространства подземного рудника |
| 77 | зернистые фильтровальные материалы (отходы антрацитовых фильтрующих загрузок при водоочистке) | 4 43 700 00 00 0 | 10,2 | - | ПАО "Гайский ГОК", г. Гай | - | - | Использование для приготовления смеси для закладки выработанного пространства подземного рудника |
| 78 | отходы изделий текстильных, загрязненные нерастворимыми в воде минеральными веществами (например, гипсом, углем, рудой) (отходы фильтр-рубашек для вакуум-фильтров) | 4 02 330 00 00 0 | 7,4 | - | - | ПАО "Гайский ГОК", г. Гай | - | Обезвреживание на установке Форсаж-1 |
| 79 | отходы полиэтиленовой тары незагрязненной | 4 34 110 04 51 5 | 2,0 | - | - | - | ООО "ПО "ЭЦЕЗИС", 462430, г. Орск, ул. Комарова, 24 | - |
| 80 | отходы полипропиленовой тары незагрязненной | 4 34 120 04 51 5 | | | | | | |
| 81 | отходы при водоподготовке (шлам после химводоподготовки) | 7 10 200 00 00 0 | 5,1 | - | - | - | ПАО "Гайский ГОК", г. Гай | Размещение в хвостохранилище |
| 82 | смёт с территории предприятия практически неопасный | 7 33 390 02 71 5 | 2205,78 | - | ПАО "Гайский ГОК", г. Гай | - | - | Использование для приготовления |



Министерство природных ресурсов, экологии и имущественных отношений
Оренбургской области

| № п/п | Вид отхода | Код отхода по ФККО | Количество образованных отходов в среднем за год, т/год | Организации, куда передаются отходы | | | | Примечание |
|--|--|--------------------|---|-------------------------------------|---|--|--------------------------------------|--|
| | | | | на обработку | на утилизацию | на обезвреживание | на размещение | |
| | | | | | | | | ния закладочной смеси для закладки выработанного пространства подземного рудника |
| Кваркенская промышленная площадка ПАО «Гайский ГОК» | | | | | | | | |
| 1 | вскрышные породы в смеси практически неопасные | 2 00 190 99 39 5 | 7613000,0 | - | - | - | ПАО "Гайский ГОК", Кваркенский район | Размещение в отвалах вскрышных пород |
| 2 | лампы ртутные, ртутно-кварцевые, люминесцентные, утратившие потребительские свойства | 4 71 101 01 52 1 | 0,082 | - | - | ООО «ЭКПРО», 432022, г. Ульяновск, ул. Академика Павлова, д. 117 | - | - |
| 3 | кислота аккумуляторная серная отработанная | 9 20 210 01 10 2 | 0,548 | - | ПАО "Гайский ГОК", г. Гай | ПАО "Гайский ГОК", г. Гай | - | Обезвреживание на станциях нейтрализации, использование на долив в аккумуляторы |
| 4 | лом и отходы меди несортированные незагрязненные | 4 62 110 99 20 3 | 0,500 | - | ООО «УГМК-Холдинг», 624091, г. Верхняя Пышма Свердловской обл., ул. Ленина, 1 | - | - | - |
| 5 | отходы минеральных масел моторных | 4 06 110 01 31 3 | 11,501 | - | ЗАО «Фосфохим», 445007, Самарская область, г. Тольятти, ул. Новозаводская, д. 2 «Д» | - | - | - |
| 6 | отходы минеральных масел промышленных | 4 06 130 01 31 3 | 0,064 | - | ООО "РОСА-1", 115093, г. Москва, 1- | - | - | - |



Министерство природных ресурсов, экологии и имущественных отношений
Оренбургской области

| № п/п | Вид отхода | Код отхода по ФККО | Количество образованных отходов в среднем за год, т/год | Организации, куда передаются отходы | | | | Примечание |
|-------|---|--------------------|---|-------------------------------------|---|--------------------------------------|---------------|---|
| | | | | на обработку | на утилизацию | на обезвреживание | на размещение | |
| | | | | | ый Щипковский пер, д. 30 | | | |
| 7 | отходы минеральных масел гидравлических, не содержащих галогены | 4 06 120 01 31 3 | 1,400 | - | ЗАО «Фосфохим», 445007, Самарская область, г. Тольятти, ул. Новозаводская, д. 2 «Д» | - | - | - |
| 8 | отходы минеральных масел компрессорных | 4 06 166 01 31 3 | 0,014 | - | ООО "РОСА-1", 115093, г. Москва, 1-ый Щипковский пер, д. 30 | - | - | |
| 9 | шлам очистки емкостей и трубопроводов от нефти и нефтепродуктов | 9 11 200 02 39 3 | 68,700 | - | - | ПАО "Гайский ГОК", Кваркенский район | - | Обезвреживание на установке Форсаж-1 |
| 10 | обтирочный материал, загрязнённый нефтью или нефтепродуктами (содержание нефти или нефтепродуктов 15% и более) | 9 19 204 01 60 3 | 0,130 | - | - | ПАО "Гайский ГОК", Кваркенский район | - | Обезвреживание на установке Форсаж-1 |
| 11 | спецодежда из натуральных, синтетических, искусственных и шерстяных волокон, загрязненная нерастворимыми в воде минеральными веществами | 4 02 331 11 62 4 | 0,896 | - | ПАО "Гайский ГОК", Кваркенский район | - | - | Подвергается сжиганию в установке индуктивной плавки, оставшаяся в печи зола используется для производства лигатурного золота |
| 12 | фильтры очистки масла автотранспортных средств отработанные | 9 21 302 01 52 3 | 0,910 | - | - | ПАО "Гайский ГОК", Кваркенский район | - | Обезвреживание на установке Форсаж-1 |
| 13 | аккумуляторы свинцовые отработанные в сборе, без | 9 20 110 02 52 3 | 2,093 | - | ООО «УГМК-Холдинг», 624091, г. | - | - | - |



Министерство природных ресурсов, экологии и имущественных отношений
Оренбургской области

| № п/п | Вид отхода | Код отхода по ФККО | Количество образованных отходов в среднем за год, т/год | Организации, куда передаются отходы | | | | Примечание |
|-------|---|--------------------|---|-------------------------------------|--|-------------------|---|--|
| | | | | на обработку | на утилизацию | на обезвреживание | на размещение | |
| | электролита | | | | Верхняя Пышма Свердловской обл., ул. Ленина, 1 | | | |
| 14 | покрышки пневматических шин с тканевым кордом отработанные | 9 21 130 01 50 4 | 1,789 | ПАО "Гайский ГОК", г. Гай | ПАО "Гайский ГОК", г. Гай | - | - | Использование для укрепления бортов карьера №1 |
| 15 | отходы шлаковаты незагрязнённые | 4 57 111 01 20 4 | 0,300 | - | - | - | ООО "ПО "ЭЦЕЗИС", 462430, г. Орск, ул. Комарова, 24 | - |
| 16 | картриджи печатающих устройств с содержанием тонера менее 7% отработанные | 4 81 203 02 52 4 | 0,012 | - | - | - | ООО "ПО "ЭЦЕЗИС", 462430, г. Орск, ул. Комарова, 24 | - |
| 17 | клавиатура, манипулятор «мышь» с соединительными проводами, утратившие потребительские свойства | 4 81 204 01 52 4 | | - | - | - | ООО "ПО "ЭЦЕЗИС", 462430, г. Орск, ул. Комарова, 24 | - |
| 18 | принтеры, сканеры, многофункциональные устройства (МФУ), утратившие потребительские свойства | 4 81 202 01 52 4 | | - | - | - | ООО "ПО "ЭЦЕЗИС", 462430, г. Орск, ул. Комарова, 24 | - |
| 19 | системный блок компьютера, утративший потребительские свойства | 4 81 201 01 52 4 | | - | - | - | ООО "ПО "ЭЦЕЗИС", 462430, г. Орск, ул. Комарова, 24 | - |



Министерство природных ресурсов, экологии и имущественных отношений
Оренбургской области

| № п/п | Вид отхода | Код отхода по ФККО | Количество образованных отходов в среднем за год, т/год | Организации, куда передаются отходы | | | | Примечание |
|-------|---|--------------------|---|-------------------------------------|---------------|--|---|------------|
| | | | | на обработку | на утилизацию | на обезвреживание | на размещение | |
| 20 | мониторы компьютерные жидкокристаллические, утратившие потребительские свойства, в сборе | 4 81 205 02 54 4 | | - | - | - | ООО "ПО "ЭЦЕЗИС", 462430, г. Орск, ул. Комарова, 24 | - |
| 21 | отходы (осадки) из выгребных ям | 7 32 100 01 30 4 | 56,400 | - | - | ООО «Водоканал города Орска», 462406, г. Орск, ул. Крупской, д. 15 | - | - |
| 22 | фильтры воздушные автотранспортных средств отработанные | 9 21 301 01 52 4 | 0,070 | - | - | - | ООО "ПО "ЭЦЕЗИС", 462430, г. Орск, ул. Комарова, 24 | - |
| 23 | отходы упаковочных материалов из бумаги и картона загрязненные (мешкотара изпод неорганических веществ) | 4 05 910 00 00 0 | 0,700 | - | - | - | ООО "ПО "ЭЦЕЗИС", 462430, г. Орск, ул. Комарова, 24 | - |
| 24 | мусор от офисных и бытовых помещений организаций несортированный (исключая крупногабаритный) | 7 33 100 01 72 4 | 20,900 | - | - | - | ООО "ПО "ЭЦЕЗИС", 462430, г. Орск, ул. Комарова, 24 | - |
| 25 | отходы (мусор) от строительных и ремонтных работ | 8 90 000 01 72 4 | 1,41 | - | - | - | ООО "ПО "ЭЦЕЗИС", 462430, г. Орск, ул. Комарова, 24 | - |
| 26 | прочие отходы средств индивидуальной защиты (очки, перчатки прорезиненные, | 4 91 190 00 00 0 | 0,043 | - | - | - | ООО "ПО "ЭЦЕЗИС", 462430, г. Орск, | - |



Министерство природных ресурсов, экологии и имущественных отношений
Оренбургской области

| № п/п | Вид отхода | Код отхода по ФККО | Количество образованных отходов в среднем за год, т/год | Организации, куда передаются отходы | | | | Примечание |
|-------|--|--------------------|---|-------------------------------------|---------------|-------------------|---|---|
| | | | | на обработку | на утилизацию | на обезвреживание | на размещение | |
| | беруши, респираторы) | | | | | | ул. Комарова, 24 | |
| 27 | каска защитные пластмассовые, утратившие потребительские свойства | 4 91 101 01 52 5 | | - | - | - | ООО "ПО "ЭЦЕЗИС", 462430, г. Орск, ул. Комарова, 24 | - |
| 28 | тара полиэтиленовая, загрязненная щелочами (содержание менее 5%) | 4 38 112 31 51 4 | 0,200 | - | - | - | ООО "ПО "ЭЦЕЗИС", 462430, г. Орск, ул. Комарова, 24 | - |
| 29 | отходы очистки прочих производственных сточных вод, не содержащих специфические загрязнители, на локальных очистных сооружениях (отходы (осадки) при механической очистке сточных вод на месторождении «Южно-Кировское») | 7 29 000 00 00 0 | 244,600 | - | - | - | ООО "ПО "ЭЦЕЗИС", 462430, г. Орск, ул. Комарова, 24 | |
| 30 | золы и шлаки от инсинераторов и установок термической обработки отходов | 7 47 981 99 20 4 | 7,100 | - | - | - | ООО "ПО "ЭЦЕЗИС", 462430, г. Орск, ул. Комарова, 24 | - |
| 31 | обувь кожаная рабочая, утратившая потребительские свойства | 4 03 101 00 52 4 | 0,374 | - | - | - | - | Передается для дальнейшего использования работникам |
| 32 | тара деревянная, утратившая потребительские свойства, незагрязненная | 4 04 140 00 51 5 | 7,800 | - | - | - | ООО "ПО "ЭЦЕЗИС", 462430, г. Орск, | - |



Министерство природных ресурсов, экологии и имущественных отношений
Оренбургской области

| № п/п | Вид отхода | Код отхода по ФККО | Количество образованных отходов в среднем за год, т/год | Организации, куда передаются отходы | | | | Примечание |
|-------|---|--------------------|---|-------------------------------------|---|-------------------|---|------------|
| | | | | на обработку | на утилизацию | на обезвреживание | на размещение | |
| | | | | | | | ул. Комарова, 24 | |
| 33 | лампы накаливания, утратившие потребительские свойства | 4 82 411 00 52 5 | 0,021 | - | - | - | ООО "ПО "ЭЦЕЗИС", 462430, г. Орск, ул. Комарова, 24 | - |
| 34 | отходы бумаги и картона от канцелярской деятельности и делопроизводства | 4 05 122 02 60 5 | 0,480 | - | - | - | ООО "ПО "ЭЦЕЗИС", 462430, г. Орск, ул. Комарова, 24 | - |
| 35 | абразивные круги отработанные, лом отработанных абразивных кругов | 4 56 100 01 51 5 | 0,180 | - | - | - | ООО "ПО "ЭЦЕЗИС", 462430, г. Орск, ул. Комарова, 24 | - |
| 36 | тормозные колодки отработанные без накладок асбестовых | 9 20 310 01 52 5 | 0,057 | - | ООО "УГМК-Холдинг", 624091, г. Верхняя Пышма Свердловской обл., ул. Ленина, 1 | - | - | - |
| 37 | резиновые и пластмассовые изделия (шланги пластмассовые, загрязненные нерастворимыми в воде минеральными веществами (песок) | 4 30 000 00 00 0 | 0,600 | - | - | - | ООО "ПО "ЭЦЕЗИС", 462430, г. Орск, ул. Комарова, 24 | - |
| 38 | смёт с территории предприятия практически неопасный | 7 33 390 02 71 5 | 4,500 | - | - | - | ООО "ПО "ЭЦЕЗИС", 462430, г. Орск, ул. Комарова, 24 | - |



Министерство природных ресурсов, экологии и имущественных отношений
Оренбургской области

| № п/п | Вид отхода | Код отхода по ФККО | Количество образованных отходов в среднем за год, т/год | Организации, куда передаются отходы | | | | Примечание |
|-------|--|--------------------|---|-------------------------------------|---|-------------------|---|---|
| | | | | на обработку | на утилизацию | на обезвреживание | на размещение | |
| 39 | трубы, трубки из вулканизированной резины, утратившие потребительские свойства, незагрязненные | 4 31 110 01 51 5 | 0,46 | - | - | - | ООО "ПО "ЭЦЕЗИС", 462430, г. Орск, ул. Комарова, 24 | - |
| 40 | шланги и рукава из вулканизированной резины, утратившие потребительские свойства, незагрязненные | 4 31 110 02 51 5 | | - | - | - | ООО "ПО "ЭЦЕЗИС", 462430, г. Орск, ул. Комарова, 24 | - |
| 41 | ленты конвейерные, приводные ремни, утратившие потребительские свойства, незагрязненные | 4 31 120 01 51 5 | | - | - | - | ООО "ПО "ЭЦЕЗИС", 462430, г. Орск, ул. Комарова, 24 | - |
| 42 | резиновая обувь отработанная утратившая потребительские свойства, незагрязненная | 4 31 141 02 20 4 | 0,199 | - | - | - | - | Передается для дальнейшего использования работникам |
| 43 | остатки и огарки стальных сварочных электродов | 9 19 100 01 20 5 | 0,400 | | ООО "УГМК-Холдинг", 624091, г. Верхняя Пышма Свердловской обл., ул. Ленина, 1 | - | - | - |
| 44 | лом и отходы, содержащие незагрязнённые чёрные металлы в виде изделий, кусков, несортированные | 4 61 010 01 20 5 | 20,500 | - | ООО "УГМК-Холдинг", 624091, г. Верхняя Пышма Свердловской обл., ул. Ленина, 1 | - | - | - |
| 45 | лом и отходы стальных изделий незагрязнённые | 4 61 200 01 51 5 | 14,970 | - | ООО "УГМК-Холдинг", 624091, г. Верхняя Пышма Свердловской обл., | - | - | - |



Министерство природных ресурсов, экологии и имущественных отношений
Оренбургской области

| № п/п | Вид отхода | Код отхода по ФККО | Количество образованных отходов в среднем за год, т/год | Организации, куда передаются отходы | | | | Примечание |
|---|--|--------------------|---|-------------------------------------|--|--|---|--------------------------------------|
| | | | | на обработку | на утилизацию | на обезвреживание | на размещение | |
| 46 | стружка черных металлов несортированная незагрязненная | 3 61 212 03 22 5 | 0,400 | - | ул. Ленина, 1 ООО "УГМК-Холдинг", 624091, г. Верхняя Пышма Свердловской обл., ул. Ленина, 1 | - | - | - |
| 47 | лом и отходы алюминия в кусковой форме незагрязнённые | 4 62 200 03 21 5 | 3,173 | - | ООО "УГМК-Холдинг", 624091, г. Верхняя Пышма Свердловской обл., ул. Ленина, 1 | - | - | - |
| 48 | лом изделий из стекла | 4 51 101 00 20 5 | 0,070 | - | - | - | ООО "ПО "ЭЦЕЗИС", 462430, г. Орск, ул. Комарова, 24 | - |
| 49 | лом и отходы бронзы в кусковой форме незагрязнённые | 4 62 130 02 21 5 | 0,300 | - | ООО "УГМК-Холдинг", 624091, г. Верхняя Пышма Свердловской обл., ул. Ленина, 1 | - | - | - |
| Месторождение «Левобережное» ПАО «Гайский ГОК» | | | | | | | | |
| 1 | скальные вскрышные породы в смеси практически неопасные | 2 00 110 99 20 5 | 9700000,0 | - | - | - | ПАО "Гайский ГОК", Домбаровский район | Размещение в отвалах вскрышных пород |
| 2 | лампы ртутные, ртутно-кварцевые, люминесцентные, утратившие потребительские свойства | 4 71 101 01 52 1 | 0,001 | - | - | ООО «ЭКПРО», 432022, г. Ульяновск, ул. Академика Павлова, д. 117 | - | - |
| 3 | отходы минеральных масел промышленных | 4 06 130 01 31 3 | 5,500 | - | ЗАО «Фосфохим», 445007, Самарская | - | - | - |



Министерство природных ресурсов, экологии и имущественных отношений
Оренбургской области

| № п/п | Вид отхода | Код отхода по ФККО | Количество образованных отходов в среднем за год, т/год | Организации, куда передаются отходы | | | | Примечание |
|-------|--|--------------------|---|-------------------------------------|---|--|--|---|
| | | | | на обработку | на утилизацию | на обезвреживание | на размещение | |
| | | | | | область, г.Тольятти, ул. Новозаводская, д. 2 «Д» | | | |
| | | | | | ООО "РОСА-1", 115093, г. Москва, 1-ый Щипковский пер, д. 30 | | | |
| 4 | обтирочный материал, загрязнённый нефтью или нефтепродуктами (содержание нефти или нефтепродуктов 15% и более) | 9 19 204 01 60 3 | 0,500 | - | - | ПАО "Гайский ГОК", Ясненский район | - | Обезвреживание на установке Форсаж-1 |
| 5 | спецодежда из хлопчатобумажного и смешанных волокон, утратившая потребительские свойства, незагрязнённая | 4 02 110 01 62 4 | 0,600 | - | ПАО "Гайский ГОК", Домбаровский район | - | - | Использование в качестве ветоши |
| 6 | обувь кожаная рабочая, утратившая потребительские свойства | 4 03 101 00 52 4 | 0,300 | - | - | - | - | Передается для дальнейшего использования работникам |
| 7 | прочие отходы средств индивидуальной защиты (очки, перчатки прорезиненные, беруши, респираторы) | 4 91 190 00 00 0 | 0,030 | - | - | - | МУП "Полигон ТБО", 462781, Оренбургская обл., г. Ясный, ул. Домбаровское шоссе-5 | - |
| 8 | каска защитные пластмассовые, утратившие потребительские свойства | 4 91 101 01 52 5 | | - | - | - | - | - |
| 9 | отходы (осадки) из выгребных ям | 7 32 100 01 30 4 | 40,500 | - | - | ООО «Водоканал города Орска», 462406, г. Орск, | - | - |



Министерство природных ресурсов, экологии и имущественных отношений
Оренбургской области

| № п/п | Вид отхода | Код отхода по ФККО | Количество образованных отходов в среднем за год, т/год | Организации, куда передаются отходы | | | | Примечание |
|-------|--|--------------------|---|-------------------------------------|---|---------------------|--|---|
| | | | | на обработку | на утилизацию | на обезвреживание | на размещение | |
| | | | | | | ул. Крупской, д. 15 | | |
| 10 | отходы (мусор) от строительных и ремонтных работ | 8 90 000 01 72 4 | 0,500 | - | ПАО "Гайский ГОК", г. Гай | - | - | Использование для приготовления закладочной смеси для закладки выработанного пространства рудника |
| 11 | мусор от офисных и бытовых помещений организаций несортированный (исключая крупногабаритный) | 7 33 100 01 72 4 | 13,500 | - | - | - | МУП "Полигон ТБО", 462781, Оренбургская обл., г. Ясный, ул. Домбаровское шоссе-5 | - |
| 12 | остатки и огарки стальных сварочных электродов | 9 19 100 01 20 5 | 0,330 | - | ООО "УГМК-Холдинг", 624091, г. Верхняя Пышма Свердловской обл., ул. Ленина, 1 | - | - | - |
| 13 | лом и отходы, содержащие незагрязнённые чёрные металлы в виде изделий, кусков, несортированные | 4 61 010 01 20 5 | 3,500 | - | ООО "УГМК-Холдинг", 624091, г. Верхняя Пышма Свердловской обл., ул. Ленина, 1 | - | - | - |
| 14 | смёт с территории предприятия практически неопасный | 7 33 390 02 71 5 | 0,700 | - | ПАО "Гайский ГОК", г. Гай | - | - | Использование для приготовления закладочной смеси для закладки выработанного пространства рудника |



Министерство природных ресурсов, экологии и имущественных отношений
Оренбургской области

| № п/п | Вид отхода | Код отхода по ФККО | Количество образованных отходов в среднем за год, т/год | Организации, куда передаются отходы | | | | Примечание |
|--|--|--------------------|---|-------------------------------------|---|--|---------------------------------------|--------------------------------------|
| | | | | на обработку | на утилизацию | на обезвреживание | на размещение | |
| Месторождение медно-колчеданных руд «Осеннее» ПАО «Гайский ГОК» | | | | | | | | |
| 1 | связные вскрышные породы в смеси практически неопасные | 2 00 130 99 39 5 | 1100000,0 | - | - | - | ПАО "Гайский ГОК", Домбаровский район | Размещение в отвалах вскрышных пород |
| 2 | рыхлые вскрышные породы в смеси практически неопасные | 2 00 120 99 40 5 | 1900000,0 | - | - | - | ПАО "Гайский ГОК", Домбаровский район | Размещение в отвалах вскрышных пород |
| 3 | скальные вскрышные породы в смеси практически неопасные | 2 00 110 99 20 5 | 20400000,000 | - | - | - | ПАО "Гайский ГОК", Домбаровский район | Размещение в отвалах вскрышных пород |
| 4 | лампы ртутные, ртутно-кварцевые, люминесцентные, утратившие потребительские свойства | 4 71 101 01 52 1 | 0,012 | - | - | ООО «ЭКПРО», 432022, г. Ульяновск, ул. Академика Павлова, д. 117 | - | - |
| 5 | отходы минеральных масел промышленных | 4 06 130 01 31 3 | 14,300 | - | ЗАО «Фосфохим», 445007, Самарская область, г. Тольятти, ул. Новозаводская, д. 2 «Д» | - | - | - |
| | | | | | ООО "РОСА-1", 115093, г. Москва, 1-ый Щипковский пер, д. 30 | | | |
| 6 | отходы минеральных масел компрессорных | 4 06 166 01 31 3 | 1,200 | - | ЗАО «Фосфохим», 445007, Самарская область, г. Тольятти, ул. Новозаводская, д. 2 «Д» | - | - | - |
| | | | | | ООО "РОСА-1", 115093, г. Москва, 1-ый Щипковский пер, | | | |



Министерство природных ресурсов, экологии и имущественных отношений
Оренбургской области

| № п/п | Вид отхода | Код отхода по ФККО | Количество образованных отходов в среднем за год, т/год | Организации, куда передаются отходы | | | | Примечание |
|-------|--|--------------------|---|-------------------------------------|---|------------------------------------|--|---|
| | | | | на обработку | на утилизацию | на обезвреживание | на размещение | |
| | | | | | д. 30 | | | |
| 7 | обтирочный материал, загрязнённый нефтью или нефтепродуктами (содержание нефти или нефтепродуктов 15% и более) | 9 19 204 01 60 3 | 0,560 | - | - | ПАО "Гайский ГОК", Ясненский район | - | Обезвреживание на установке Форсаж-1 |
| 8 | обувь кожаная рабочая, утратившая потребительские свойства | 4 03 101 00 52 4 | 0,750 | - | - | - | - | Передается для дальнейшего использования работникам |
| 9 | прочие отходы средств индивидуальной защиты (очки, перчатки прорезиненные, беруши, респираторы) | 4 91 190 00 00 0 | 0,100 | - | - | - | МУП "Полигон ТБО", 462781, Оренбургская обл., г. Ясный, ул. Домбаровское шоссе-5 | - |
| 10 | каска защитные пластмассовые, утратившие потребительские свойства | 4 91 101 01 52 5 | | | | | | |
| 11 | отходы добычи и обогащения руд цветных металлов (отходы минеральные от газоочистки (твердые пылящие частицы)) | 2 22 000 00 00 0 | 1200,000 | - | ПАО "Гайский ГОК", Домбаровский район | - | - | Возврат в производство |
| 12 | отходы очистки прочих производственных сточных вод, не содержащих специфические загрязнители, на локальных очистных сооружениях (шлам отстойников после электрофлоккоагуляционной очистки карьерных вод месторождения «Осен- | 7 29 000 00 00 0 | 378,500 | - | ООО «УГМК-Холдинг», 624091, г. Верхняя Пышма Свердловской обл., ул. Ленина, 1 | - | - | - |



Министерство природных ресурсов, экологии и имущественных отношений
Оренбургской области

| № п/п | Вид отхода | Код отхода по ФККО | Количество образованных отходов в среднем за год, т/год | Организации, куда передаются отходы | | | | Примечание |
|-------|--|--------------------|---|-------------------------------------|---------------------------------------|--|--|---------------------------------|
| | | | | на обработку | на утилизацию | на обезвреживание | на размещение | |
| | нее») | | | | | | | |
| 13 | спецодежда из хлопчатобумажного и смешанных волокон, утратившая потребительские свойства, незагрязнённая | 4 02 110 01 62 4 | 1,800 | - | ПАО "Гайский ГОК", Домбаровский район | - | - | Использование в качестве ветоши |
| 14 | отходы (осадки) из выгребных ям | 7 32 100 01 30 4 | 112,200 | - | - | ООО «Водоканал города Орска», 462406, г. Орск, ул. Крупской, д. 15 | - | - |
| 15 | мусор от офисных и бытовых помещений организаций несортированный (исключая крупногабаритный) | 7 33 100 01 72 4 | 37,400 | - | - | - | 0,000 МУП "Полигон ТБО", 462781, Оренбургская обл., г. Ясный, ул. Домбаровское шоссе-5 | - |
| 16 | смёт с территории предприятия практически неопасный | 7 33 390 02 71 5 | 3,500 | - | - | - | МУП "Полигон ТБО", 462781, Оренбургская обл., г. Ясный, ул. Домбаровское шоссе-5 | - |
| 17 | трубы, трубки из вулканизированной резины, утратившие потребительские свойства, незагрязненные | 4 31 110 01 51 5 | 3,900 | - | - | - | МУП "Полигон ТБО", 462781, Оренбургская обл., г. Ясный, ул. Домбаровское шоссе-5 | - |
| 18 | шланги и рукава из вулканизированной резины, утратившие потребительские | 4 31 110 02 51 5 | | - | - | - | МУП "Полигон ТБО", 462781, Оренбургская | - |



Министерство природных ресурсов, экологии и имущественных отношений
Оренбургской области

| № п/п | Вид отхода | Код отхода по ФККО | Количество образованных отходов в среднем за год, т/год | Организации, куда передаются отходы | | | | Примечание |
|---|--|--------------------|---|-------------------------------------|---|--|--|---------------------------------|
| | | | | на обработку | на утилизацию | на обезвреживание | на размещение | |
| | свойства, незагрязненные | | | | | | обл., г. Ясный, ул. Домбаровское шоссе-5 | |
| 19 | ленты конвейерные, приводные ремни, утратившие потребительские свойства, незагрязненные | 4 31 120 01 51 5 | | - | - | - | МУП "Полигон ТБО", 462781, Оренбургская обл., г. Ясный, ул. Домбаровское шоссе-5 | - |
| 20 | остатки и огарки стальных сварочных электродов | 9 19 100 01 20 5 | 1,100 | - | ООО "УГМК-Холдинг", 624091, г. Верхняя Пышма Свердловской обл., ул. Ленина, 1 | - | - | - |
| 21 | лом и отходы, содержащие незагрязнённые чёрные металлы в виде изделий, кусков, несортированные | 4 61 010 01 20 5 | 702,000 | - | ООО "УГМК-Холдинг", 624091, г. Верхняя Пышма Свердловской обл., ул. Ленина, 1 | - | - | - |
| 22 | лампы накаливания, утратившие потребительские свойства | 4 82 411 00 52 5 | 0,004 | - | - | - | МУП "Полигон ТБО", 462781, Оренбургская обл., г. Ясный, ул. Домбаровское шоссе-5 | - |
| Месторождение медно-колчеданных руд «Летнее» ПАО «Гайский ГОК» | | | | | | | | |
| 1 | лампы ртутные, ртутно-кварцевые, люминесцентные, утратившие потребительские свойства | 4 71 101 01 52 1 | 0,011021 | - | - | ООО «ЭКПРО», 432022, г. Ульяновск, ул. Академика Павлова, д. 117 | - | - |
| 2 | кислота аккумуляторная серная отработанная | 9 20 210 01 10 2 | 0,205 | - | ПАО "Гайский ГОК", г. Гай | ПАО "Гайский ГОК", г. Гай | - | Обезвреживание на станциях ней- |



Министерство природных ресурсов, экологии и имущественных отношений
Оренбургской области

| № п/п | Вид отхода | Код отхода по ФККО | Количество образованных отходов в среднем за год, т/год | Организации, куда передаются отходы | | | | Примечание |
|-------|--|--------------------|---|-------------------------------------|---|-----------------------------------|---------------|---|
| | | | | на обработку | на утилизацию | на обезвреживание | на размещение | |
| | | | | | | | | трализации, использование на долив в аккумуляторы |
| 3 | отходы минеральных масел моторных | 4 06 110 01 31 3 | 39,97 | - | ЗАО «Фосфохим», 445007, Самарская область, г. Тольятти, ул. Новозаводская, д. 2 «Д» | - | - | - |
| 4 | отходы минеральных масел промышленных | 4 06 130 01 31 3 | 1,36 | - | ООО "РОСА-1", 115093, г. Москва, 1-ый Щипковский пер, д. 30 | - | - | - |
| 5 | отходы минеральных масел компрессорных | 4 06 166 01 31 3 | 0,0371 | - | ЗАО «Фосфохим», 445007, Самарская область, г. Тольятти, ул. Новозаводская, д. 2 «Д» | - | - | - |
| 6 | отходы минеральных масел гидравлических, не содержащих галогены | 4 06 120 01 31 3 | 17,088 | - | ООО "РОСА-1", 115093, г. Москва, 1-ый Щипковский пер, д. 30 | - | - | - |
| 7 | обтирочный материал, загрязнённый нефтью или нефтепродуктами (содержание нефти или нефтепродуктов 15% и более) | 9 19 204 01 60 3 | 0,91368 | - | - | ПАО "Гайский ГОК", Ясенский район | - | Обезвреживание на установке Форсаж-1 |
| 8 | фильтры очистки масла автотранспортных средств отработанные | 9 21 302 01 52 3 | 0,204 | - | - | ПАО "Гайский ГОК", Ясенский район | - | Обезвреживание на установке Форсаж-1 |
| 9 | аккумуляторы свинцовые отработанные в сборе, без электролита | 9 20 110 02 52 3 | 1,639 | - | ООО "УГМК-Холдинг", 624091, г. Верхняя Пышма | - | - | - |



Министерство природных ресурсов, экологии и имущественных отношений
Оренбургской области

| № п/п | Вид отхода | Код отхода по ФККО | Количество образованных отходов в среднем за год, т/год | Организации, куда передаются отходы | | | | Примечание |
|-------|--|--------------------|---|-------------------------------------|----------------------------------|---|--|--|
| | | | | на обработку | на утилизацию | на обезвреживание | на размещение | |
| | | | | | Свердловской обл., ул. Ленина, 1 | | | |
| 10 | самоспасатели шахтные, утратившие потребительские свойства | 4 91 191 01 52 3 | 0,0288 | - | - | ООО "Сибирский центр утилизации", 650055, г. Кемерово, пр. Ленина, 33/2 | - | |
| 11 | фильтры очистки топлива автотранспортных средств отработанные | 9 21 303 01 52 3 | 4,3032 | - | - | ПАО "Гайский ГОК", Ясененский район | - | Обезвреживание на установке Форсаж-1 |
| 12 | шлам очистки емкостей и трубопроводов от нефти и нефтепродуктов | 9 11 200 02 39 3 | 9,72 | - | - | ПАО "Гайский ГОК", Ясененский район | - | Обезвреживание на установке Форсаж-1 |
| 13 | покрышки пневматических шин с тканевым кордом отработанные | 9 21 130 01 50 4 | 31,5 | ПАО "Гайский ГОК", г. Гай | ПАО "Гайский ГОК", г. Гай | - | - | Использование для укрепления бортов карьера №1 |
| 14 | отходы (осадки) из выгребных ям | 7 32 100 01 30 4 | 12,828 | - | - | ООО «Водоканал города Орска», 462406, г. Орск, ул. Крупской, д. 15 | - | - |
| 15 | фильтры воздушные автотранспортных средств отработанные | 9 21 301 01 52 4 | 0,16 | - | - | ПАО "Гайский ГОК", Ясененский район | - | Обезвреживание на установке Форсаж-1 |
| 16 | мусор от офисных и бытовых помещений организаций несортированный (исключая крупногабаритный) | 7 33 100 01 72 4 | 1,085 | - | - | - | МУП "Полигон ТБО", 462781, Оренбургская обл., г. Ясный, ул. Домбаровское шоссе-5 | - |
| 17 | обувь кожаная рабочая, утратившая потребительские | 4 03 101 00 52 4 | 0,2103 | - | - | - | - | Передается для дальнейшего ис- |



Министерство природных ресурсов, экологии и имущественных отношений
Оренбургской области

| № п/п | Вид отхода | Код отхода по ФККО | Количество образованных отходов в среднем за год, т/год | Организации, куда передаются отходы | | | | Примечание |
|-------|--|--------------------|---|-------------------------------------|---------------|-------------------|--|---|
| | | | | на обработку | на утилизацию | на обезвреживание | на размещение | |
| | свойства | | | | | | | пользования работникам |
| 18 | спецодежда из хлопчатобумажного и смешанных волокон, утратившая потребительские свойства, незагрязненная | 4 02 110 01 62 4 | 0,40065 | - | - | - | - | Передается для дальнейшего использования работникам |
| 19 | смёт с территории предприятия практически неопасный | 7 33 390 02 71 5 | 8,38 | - | - | - | МУП "Полигон ТБО", 462781, Оренбургская обл., г. Ясный, ул. Домбаровское шоссе-5 | - |
| 20 | тормозные колодки отработанные без накладок асбестовых | 9 20 310 01 52 5 | 0,65 | - | - | - | МУП "Полигон ТБО", 462781, Оренбургская обл., г. Ясный, ул. Домбаровское шоссе-5 | - |
| 21 | трубы, трубки из вулканизированной резины, утратившие потребительские свойства, незагрязненные | 4 31 110 01 51 5 | 1,0756 | - | - | - | МУП "Полигон ТБО", 462781, Оренбургская обл., г. Ясный, ул. Домбаровское шоссе-5 | - |
| 22 | шланги и рукава из вулканизированной резины, утратившие потребительские свойства, незагрязненные | 4 31 110 02 51 5 | 1,017 | - | - | - | МУП "Полигон ТБО", 462781, Оренбургская обл., г. Ясный, ул. Домбаровское шоссе-5 | - |
| 23 | ленты конвейерные, приводные ремни, утратившие по- | 4 31 120 01 51 5 | 1,095 | - | - | - | МУП "Полигон ТБО", 462781, | - |



Министерство природных ресурсов, экологии и имущественных отношений
Оренбургской области

| № п/п | Вид отхода | Код отхода по ФККО | Количество образованных отходов в среднем за год, т/год | Организации, куда передаются отходы | | | | Примечание |
|-------|--|--------------------|---|-------------------------------------|---|-------------------|--|--------------------------------------|
| | | | | на обработку | на утилизацию | на обезвреживание | на размещение | |
| | требительские свойства, незагрязненные | | | | | | Оренбургская обл., г. Ясный, ул. Домбаровское шоссе-5 | |
| 24 | остатки и огарки стальных сварочных электродов | 9 19 100 01 20 5 | 0,109 | - | ООО "УГМК-Холдинг", 624091, г. Верхняя Пышма Свердловской обл., ул. Ленина, 1 | - | - | - |
| 25 | лом и отходы, содержащие незагрязнённые чёрные металлы в виде изделий, кусков, несортированные | 4 61 010 01 20 5 | 34,34 | - | ООО "УГМК-Холдинг", 624091, г. Верхняя Пышма Свердловской обл., ул. Ленина, 1 | - | - | - |
| 26 | стружка черных металлов несортированная незагрязненная | 3 61 212 03 22 5 | 7,756 | - | ООО "УГМК-Холдинг", 624091, г. Верхняя Пышма Свердловской обл., ул. Ленина, 1 | - | - | - |
| 27 | скальные породы в смеси при проходке подземных горных выработок, не содержащие полезные ископаемые | 2 99 101 99 20 5 | 152126 | - | | - | ПАО "Гайский ГОК", Ясенский район | Размещение в отвалах вскрышных пород |
| 28 | каска защитные пластмассовые, утратившие потребительские свойства | 4 91 101 01 52 5 | 0,0046 | - | - | - | МУП "Полигон ТБО", 462781, Оренбургская обл., г. Ясный, ул. Домбаровское шоссе-5 | - |



Министерство природных ресурсов, экологии и имущественных отношений
Оренбургской области

| № п/п | Вид отхода | Код отхода по ФККО | Количество образованных отходов в среднем за год, т/год | Организации, куда передаются отходы | | | | Примечание |
|--------------------------------------|--|--------------------|---|-------------------------------------|---------------|--|--|------------|
| | | | | на обработку | на утилизацию | на обезвреживание | на размещение | |
| ООО «Газпром добыча Оренбург» | | | | | | | | |
| 1 | лабораторные отходы и остатки химикалий | 9410000000 | 0,034 | - | - | - | ООО «Газпром добыча Оренбург», гелиевый завод, Чернореченский с/с, севернее ориентира 33 км трассы «Оренбург-Самара» | - |
| 2 | лампы ртутные, ртутно-кварцевые, люминесцентные, утратившие потребительские свойства | 47110101521 | 4,274 | - | - | ООО «Сервиснефтегаз» г. Оренбург, ул. Донгузская 64 Б | - | - |
| 3 | отходы термометров ртутных | 47192000521 | 0,0 | - | - | - | - | - |
| 4 | аккумуляторы свинцовые отработанные неповрежденные, с электролитом | 92011001532 | 0,757 | - | - | ООО «МГММ» Оренбургская обл. Светлинский район, посю Озерный, ул. Комарова 13, кв.2 | - | - |
| 5 | кислота аккумуляторная серная отработанная | 92021001102 | 3,700 | - | - | ООО «Газпром добыча Оренбург», гелиевый завод, Чернореченский с/с, севернее ориентира 33 км трассы «Оренбург-Самара» | - | - |
| 6 | аккумуляторы свинцовые | 92011002523 | 20,826 | - | ООО «МГММ» | - | - | - |



Министерство природных ресурсов, экологии и имущественных отношений
Оренбургской области

| № п/п | Вид отхода | Код отхода по ФККО | Количество образованных отходов в среднем за год, т/год | Организации, куда передаются отходы | | | | Примечание |
|-------|--|--------------------|---|-------------------------------------|---|---|---|------------|
| | | | | на обработку | на утилизацию | на обезвреживание | на размещение | |
| | отработанные в сборе, без электролита | | | | Оренбургская обл. Светлинский район, посю Озерный, ул. Комарова 13, кв.2 | | | |
| 7 | сальниковая набивка асбесто-графитовая промасленная (содержание масла 15% и более) | 91920201603 | 0,0 | - | - | - | - | - |
| 8 | обтирочный материал, загрязненный нефтью или нефтепродуктами (содержание нефти или нефтепродуктов 15% и более) | 91920401603 | 14,283 | | ООО «Сервиснефтегаз» г. Оренбург, ул. Донгузская 64 Б | - | - | - |
| 9 | шпалы железнодорожные деревянные, пропитанные антисептическими средствами, отработанные | 84100001513 | 5,0 | - | ООО «Газпром добыча Оренбург» УМТСиК г. Оренбург, ул. Донгузская,34 | - | - | |
| 10 | шлам очистки емкостей и трубопроводов от нефти и нефтепродуктов | 91120002393 | 112,711 | - | - | ООО «Сервиснефтегаз» г. Оренбург, ул. Донгузская 64 Б | - | - |
| 11 | отходы при очистке сетей, колодцев системы водоснабжения | 71080000000 | 0,0 | - | - | - | ПЗТО «Газпром добыча Оренбург» г. Оренбург, 12 км юго-восточнее с. Бердянка | - |
| 12 | фильтры очистки масла автотранспортных средств отработанные | 92130201523 | 1,062 | - | ООО «Сервиснефтегаз» г. Оренбург, ул. Донгузская 64 Б | - | - | - |
| 13 | уголь активированный отработанный | 44250401203 | 208,110 | - | - | - | ПЗТО «Газпром | - |



Министерство природных ресурсов, экологии и имущественных отношений
Оренбургской области

| № п/п | Вид отхода | Код отхода по ФККО | Количество образованных отходов в среднем за год, т/год | Организации, куда передаются отходы | | | | Примечание |
|-------|--|--------------------|---|-------------------------------------|--|-------------------|---|------------|
| | | | | на обработку | на утилизацию | на обезвреживание | на размещение | |
| | ботанный, загрязненный нефтепродуктами (содержание нефтепродуктов 15% и более) | | | | | | добыча Оренбург» г. Оренбург, 12 км юго-восточнее с. Бердянка | |
| 14 | лом и отходы меди несортированные незагрязненные | 46211099203 | 2,187 | - | ООО «МГММ» Оренбургская обл. Светлинский район, пос. Озерный, ул. Комарова 13, кв.2 | - | - | - |
| 15 | отходы фильтров и фильтровальных материалов, не вошедшие в другие группы | 44300000000 | 2,945 | - | - | - | ПЗТО «Газпром добыча Оренбург» г. Оренбург, 12 км юго-восточнее с. Бердянка | - |
| 16 | отходы минеральных масел моторных | 40611001313 | 49,788 | - | ООО «Сервиснефтегаз» г. Оренбург, ул. Донгузская 64 Б | - | - | - |
| 17 | отходы минеральных масел гидравлических, не содержащих галогены | 40612001313 | 7,933 | - | ООО «Сервиснефтегаз» г. Оренбург, ул. Донгузская 64 Б ООО «Газпром добыча Оренбург» УМТСиК г. Оренбург ул. Донгузская, 34 | - | - | - |
| 18 | отходы минеральных масел промышленных | 40613001313 | 209,696 | - | ООО «Сервиснефтегаз» г. Оренбург, ул. Донгузская 64 Б ООО «Газпром добыча Оренбург» | - | - | - |



Министерство природных ресурсов, экологии и имущественных отношений
Оренбургской области

| № п/п | Вид отхода | Код отхода по ФККО | Количество образованных отходов в среднем за год, т/год | Организации, куда передаются отходы | | | | Примечание |
|-------|---|--------------------|---|-------------------------------------|---|-------------------|---------------|------------|
| | | | | на обработку | на утилизацию | на обезвреживание | на размещение | |
| | | | | | УМТСиК г. Оренбург ул. Донгузская, 34 | | | |
| 19 | отходы минеральных масел трансформаторных, не содержащих галогены | 40614001313 | 48,100 | - | ООО «Сервиснефтегаз» г. Оренбург, ул. Донгузская 64 Б | - | - | |
| 20 | отходы минеральных масел трансмиссионных | 40615001313 | 28,355 | - | - | - | - | - |
| 21 | отходы минеральных масел компрессорных | 40616601313 | 16,560 | - | ООО «Сервиснефтегаз» г. Оренбург, ул. Донгузская 64 Б | - | - | - |
| 22 | отходы минеральных масел турбинных | 40617001313 | 12,650 | - | ООО «Сервиснефтегаз» г. Оренбург, ул. Донгузская 64 Б | - | - | - |
| 23 | всплывшие нефтепродукты из нефтеловушек и аналогичных сооружений | 40635001313 | 0,145 | - | - | - | - | - |
| 24 | тара из прочих полимерных материалов, загрязненная лакокрасочными материалами (содержание 5% и более) | 43819101513 | 0,000 | - | - | - | - | - |
| 25 | смазочно-охлаждающие масла отработанные при металлообработке | 36121101313 | 0,002 | - | ООО "Сервиснефтегаз" г.Оренбург, ул. Донгузская, 64 Б | - | - | - |
| 26 | стружка медная незагрязненная | 36121204223 | 0,243 | - | ООО "МГММ" (Оренбургская обл., Светлинский район, пос. Озерный, ул. Комарова, д.13, кв. 2.) | - | - | - |



Министерство природных ресурсов, экологии и имущественных отношений
Оренбургской области

| № п/п | Вид отхода | Код отхода по ФККО | Количество образованных отходов в среднем за год, т/год | Организации, куда передаются отходы | | | | Примечание |
|-------|---|--------------------|---|-------------------------------------|---|--|--|------------|
| | | | | на обработку | на утилизацию | на обезвреживание | на размещение | |
| 27 | отходы зачистки и промывки оборудования для хранения, транспортирования и обработки нефти и нефтепродуктов | 9112000000 | 26,700 | - | - | - | ПЗТО ООО "Газпром добыча Оренбург", г. Оренбург, 12 км юго-восточнее с. Бердянка | - |
| 28 | пыль (порошок) абразивные от шлифования черных металлов с содержанием металла менее 50% | 36122102424 | 1,400 | - | - | - | Свалка ТБО г. Оренбург ОАО "УК "ООЦВР" г. Оренбург, ул. Волгоградская, д. 5 | - |
| 29 | эмульсии и эмульсионные смеси для шлифовки металлов отработанные, содержащие масла или нефтепродукты в количестве менее 15% | 36122202314 | 2,500 | - | - | ООО "Газпром добыча Оренбург" ГПЗ (п/о Каргала, 30 км, № 1, г. Оренбург) | - | -- |
| 30 | отходы при обработке металлов методом химической сварки (газовой, термитной) | 36133000000 | 0,000 | - | - | - | - | - |
| 31 | спецодежда из хлопчатобумажного и смешанных волокон, утратившая потребительские свойства, незагрязненная | 40211001624 | 18,000 | - | ООО "Газпром добыча Оренбург" гелиевый завод, Чернореченский с/с, севернее ориентира 33 км трассы "Оренбург-Самара" | - | - | - |
| 32 | обувь кожаная рабочая, утратившая потребительские | 40310100524 | 8,600 | - | ООО "Газпром добыча Оренбург" ге- | - | - | - |



Министерство природных ресурсов, экологии и имущественных отношений
Оренбургской области

| № п/п | Вид отхода | Код отхода по ФККО | Количество образованных отходов в среднем за год, т/год | Организации, куда передаются отходы | | | | Примечание |
|-------|---|--------------------|---|-------------------------------------|---|--|---|------------|
| | | | | на обработку | на утилизацию | на обезвреживание | на размещение | |
| | свойства | | | | ливый завод, Чернореченский с/с, севернее ориентира 33 км трассы "Оренбург-Самара" | | | |
| 33 | шламы буровые при бурении, связанном с добычей природного газа и газового конденсата, малоопасные | 29112011394 | 910,000 | - | - | ООО «Сервис-нефтегаз» г. Оренбург, ул. Донгузская, 64Б | - | - |
| 34 | пыль древесная от шлифовки натуральной чистой древесины | 30531101424 | 0,500 | - | - | - | ОАО «УК «ООЦВР» г. Оренбург, ул. Волгоградская, 5 | - |
| 35 | обрезь фанеры, содержащей связующие смолы | 30531201294 | 0,000 | - | - | - | - | - |
| 36 | отходы производства серы | 31211300000 | 3,600 | - | - | - | - | - |
| 37 | шлам минеральный от газоочистки производства кремния | 31211432395 | 0,000 | - | - | - | - | - |
| 38 | тара из прочих полимерных материалов, загрязненная лакокрасочными материалами (содержание менее 5%) | 43819102514 | 0,100 | - | - | - | - | - |
| 39 | отходы катализаторов, не вошедшие в другие группы | 44100000000 | 0,000 | - | - | - | - | - |
| 40 | катализатор на основе оксида алюминия с содержанием железа менее 2,0% отработанный | 44101203494 | 550,000 | - | ООО "МГММ" (Оренбургская обл., Светлинский район, пос. Озерный, ул. Комарова, д.13, кв. 2.) | - | - | - |



Министерство природных ресурсов, экологии и имущественных отношений
Оренбургской области

| № п/п | Вид отхода | Код отхода по ФККО | Количество образованных отходов в среднем за год, т/год | Организации, куда передаются отходы | | | | Примечание |
|-------|--|--------------------|---|-------------------------------------|---------------|--|---|------------|
| | | | | на обработку | на утилизацию | на обезвреживание | на размещение | |
| 41 | отходы сорбентов, не загрязненные опасными веществами | 4421000000 | 0,000 | - | - | - | - | - |
| 42 | Цеолит отработанный, не загрязненный опасными веществами | 4421010000 | 0,000 | - | - | - | - | - |
| 43 | Отходы сорбентов, загрязненные опасными веществами | 4425000000 | 0,000 | - | - | - | - | - |
| 44 | цеолит отработанный, загрязненный нефтью и нефтепродуктами (содержание нефтепродуктов менее 15%) | 44250102294 | 934,200 | - | - | - | ПЗТО ООО "Газпром добыча Оренбург" г. Оренбург, 12 км юго-восточнее с. Бердянка | - |
| 45 | силикагель отработанный, загрязненный нефтью и нефтепродуктами (содержание нефтепродуктов менее 15%) | 44250312294 | 26,600 | - | - | - | ПЗТО ООО "Газпром добыча Оренбург" г. Оренбург, 12 км юго-восточнее с. Бердянка | - |
| 46 | Ткани фильтровальные отработанные, не вошедшие в другие группы | 4432000000 | 0,100 | - | - | ООО "Сервиснефтегаз" (г. Оренбург, ул. Донгузская, 64 Б) | - | - |
| 47 | прочие отходы фильтров и фильтровальных материалов отработанные | 4439000000 | 0,000 | - | - | - | Свалка ТБО (г. Оренбург ОАО "УК "ООЦВР" г. Оренбург, ул. Волгоградская, | - |



Министерство природных ресурсов, экологии и имущественных отношений
Оренбургской области

| № п/п | Вид отхода | Код отхода по ФККО | Количество образованных отходов в среднем за год, т/год | Организации, куда передаются отходы | | | | Примечание |
|-------|--|--------------------|---|-------------------------------------|---------------|-------------------|---|------------|
| | | | | на обработку | на утилизацию | на обезвреживание | на размещение | |
| | | | | | | | д. 5) | |
| 48 | отходы стекла и изделий из стекла загрязненные | 45180000000 | 1,600 | - | - | - | Свалка ТБО (г. Оренбург ОАО "УК "ООЦВР" г. Оренбург, ул. Волгоградская, д. 5) | - |
| 49 | отходы резиноасбестовых изделий незагрязненные | 45570000714 | 3,200 | - | - | - | Свалка ТБО (г. Оренбург ОАО "УК "ООЦВР" г. Оренбург, ул. Волгоградская, д. 5) | - |
| 50 | прочие отходы химических продуктов | 41990000000 | 0,000 | - | - | - | - | - |
| 51 | отходы поливинилхлорида в виде изделий или лома изделий незагрязненные | 43510003514 | 0,100 | - | - | - | - | - |
| 52 | отходы тары, упаковки и упаковочных материалов из полимеров и пластмасс загрязненные | 43810000000 | 0,000 | - | - | - | ОАО «УК «ООЦВР» г. Оренбург, ул. Волгоградская, 5 | - |
| 53 | отходы тары, упаковки и упаковочных материалов из полиэтилена загрязненные | 43811000000 | 0,000 | - | - | - | ОАО «УК «ООЦВР» г. Оренбург, ул. Волгоградская, 5 | - |
| 54 | отходы продукции из резины загрязненные | 43300000000 | 0,500 | - | - | - | ОАО "УК "ООЦВР" 460056, г. Оренбург, ул. Волгоградская, | - |



Министерство природных ресурсов, экологии и имущественных отношений
Оренбургской области

| № п/п | Вид отхода | Код отхода по ФККО | Количество образованных отходов в среднем за год, т/год | Организации, куда передаются отходы | | | | Примечание |
|-------|---|--------------------|---|-------------------------------------|--|-------------------|--|------------|
| | | | | на обработку | на утилизацию | на обезвреживание | на размещение | |
| | | | | | | | 5 | |
| 55 | отходы асбеста в кусковой форме | 34851101204 | 0,000 | - | - | - | - | - |
| 56 | тара полиэтиленовая, загрязненная неорганическими нерастворимыми или малорастворимыми минеральными веществами | 43811201514 | 2,600 | - | - | - | ОАО "УК "ООЦВР" 460056, г. Оренбург, ул. Волгоградская, 5 | - |
| 57 | Лом и отходы черных металлов загрязненные | 46810000000 | 0,000 | - | ООО "МГММ" , Оренбургская обл. Светлинский район, п.Озерный, ул. Ко- марова, д.13, кв.2, | - | - | - |
| 58 | Тара из черных металлов, загрязненная лакокрасочными материалами | 46811200000 | 0,000 | - | ООО "Газпром добыча Оренбург" ГПЗ (п/о Каргала, 30 км, № 1, г. Оренбург) | - | - | - |
| 59 | тара из черных металлов, загрязненная лакокрасочными материалами (содержание менее 5%) | 46811202514 | 0,600 | - | ООО "Газпром добыча Оренбург" ГПЗ (п/о Каргала, 30 км, № 1, г. Оренбург) | - | - | - |
| 60 | уголь активированный отработанный, загрязненный нефтепродуктами (содержание нефтепродуктов менее 15%) | 44250402204 | 0,000 | - | - | - | ПЗТО ООО "Газпром добыча Оренбург"(г. Оренбург, 12 км юго-восточнее с. Бердянка) | - |



Министерство природных ресурсов, экологии и имущественных отношений
Оренбургской области

| № п/п | Вид отхода | Код отхода по ФККО | Количество образованных отходов в среднем за год, т/год | Организации, куда передаются отходы | | | | Примечание |
|-------|--|--------------------|---|-------------------------------------|---------------|-------------------|---|------------|
| | | | | на обработку | на утилизацию | на обезвреживание | на размещение | |
| 61 | прочие отходы сорбентов | 4426000000 | 0,000 | - | - | - | - | - |
| 62 | силикагель отработанный, не загрязненный опасными веществами | 4421030000 | 0,000 | - | - | - | ПЗТО ООО "Газпром добыча Оренбург" (г. Оренбург, 12 км юго-восточнее с. Бердянка) | - |
| 63 | отходы шлаковаты незагрязненные | 45711101204 | 6,700 | - | - | - | Свалка ТБО (г. Оренбург ОАО "УК "ООЦВР" г. Оренбург, ул. Волгоградская, д. 5) | - |
| 64 | песок перлитовый вспученный, утративший потребительские свойства, незагрязненный | 45720101204 | 0,000 | - | - | - | ПЗТО ООО "Газпром добыча Оренбург" (г. Оренбург, 12 км юго-восточнее с. Бердянка) | - |
| 65 | Компьютеры и периферийное оборудование, утратившие потребительские свойства | 4812000000 | 0,000 | - | - | - | - | - |
| 66 | картриджи печатающих устройств с содержанием тонера менее 7% отработанные | 48120302524 | 0,100 | - | - | - | Свалка ТБО (г. Оренбург ОАО "УК "ООЦВР" г. Оренбург, ул. Волгоградская, д. 5) | - |



Министерство природных ресурсов, экологии и имущественных отношений
Оренбургской области

| № п/п | Вид отхода | Код отхода по ФККО | Количество образованных отходов в среднем за год, т/год | Организации, куда передаются отходы | | | | Примечание |
|-------|---|--------------------|---|-------------------------------------|---------------|-------------------|---|------------|
| | | | | на обработку | на утилизацию | на обезвреживание | на размещение | |
| 67 | клавиатура, манипулятор "мышь" с соединительными проводами, утратившие потребительские свойства | 48120401524 | 0,000 | - | - | - | Свалка ТБО (г. Оренбург ОАО "УК "ООЦВР" г. Оренбург, ул. Волгоградская, д. 5) | - |
| 68 | Электродвигатели, генераторы, трансформаторы и электрическая распределительная и контрольно-измерительная аппаратура, утратившие потребительские свойства | 48210000000 | 0,300 | - | - | - | ООО "Газпром добыча Оренбург" гелиевый завод, Чернореченский с/с, севернее ориентира 33 км трассы "Оренбург-Самара" | - |
| 69 | осадок с песколовков при очистке хозяйственно-бытовых и смешанных сточных вод малоопасный | 72210201394 | 3,000 | - | - | - | Площадка захоронения твердых бытовых отходов (ПЗТО) ГПУ Оренбургская область. Оренбургский район. 12 км юго-восточнее с. Бердянка | - |
| 70 | Прочие отходы при обработке хозяйственно-бытовых и смешанных сточных вод | 72290000000 | 0,100 | - | - | - | - | - |
| 71 | осадок (шлам) механической очистки нефтесодержащих сточных вод, содержащий нефтепродукты в количестве | 72310101394 | 15,600 | - | - | - | - | - |



Министерство природных ресурсов, экологии и имущественных отношений
Оренбургской области

| № п/п | Вид отхода | Код отхода по ФККО | Количество образованных отходов в среднем за год, т/год | Организации, куда передаются отходы | | | | Примечание |
|-------|--|--------------------|---|-------------------------------------|--|-------------------|--|------------|
| | | | | на обработку | на утилизацию | на обезвреживание | на размещение | |
| | менее 15%, обводненный ил избыточный биологических очистных сооружений нефтесодержащих сточных вод | 72320001394 | 17,600 | | ООО "Газпром добыча Оренбург" ГПЗ (п/о Каргала, 30 км, № 1, г. Оренбург) | | | |
| 73 | Прочие отходы при очистке нефтесодержащих сточных вод на локальных очистных сооружениях | 72390000000 | 0,500 | - | - | - | - | - |
| 74 | отходы из жилищ несортированные (исключая крупногабаритные) | 73111001724 | 0,000 | - | - | - | - | - |
| 75 | отходы (осадки) из выгребных ям | 73210001304 | 0,200 | - | - | - | - | - |
| 76 | мусор от офисных и бытовых помещений организаций несортированный (исключая крупногабаритный) | 73310001724 | 402,600 | - | - | - | Свалка ТБО (г. Оренбург ОАО "УК "ООЦВР" г. Оренбург, ул. Волгоградская, д. 5) | - |
| 77 | лабораторные отходы и остатки химикалий | 94100000000 | 0,000 | - | - | - | ООО «Газпром добыча Оренбург», гелиевый завод, Чернореченский с/с, севернее ориентира 33 км трассы «Оренбург-Самара» | - |
| 78 | противогазы и их комплектующие, утратившие потре- | 49110200000 | 0,600 | - | - | - | ОАО «УК ООЦВР» г. | - |



Министерство природных ресурсов, экологии и имущественных отношений
Оренбургской области

| № п/п | Вид отхода | Код отхода по ФККО | Количество образованных отходов в среднем за год, т/год | Организации, куда передаются отходы | | | | Примечание |
|-------|--|--------------------|---|-------------------------------------|---------------|-------------------|---|------------|
| | | | | на обработку | на утилизацию | на обезвреживание | на размещение | |
| | бительские свойства | | | | | | Оренбург, ул. Волгоградская, 5 | |
| 79 | прочие отходы средств индивидуальной защиты | 49119000000 | 0,800 | | | | ОАО «УК ООЦВР» г. Оренбург, ул. Волгоградская, 5 | |
| 80 | мусор и смет от уборки подвижного состава железнодорожного, автомобильного, воздушного, водного транспорта | 73420000000 | 0,200 | - | - | - | - | - |
| 81 | отходы при обезвреживании нефтесодержащих отходов | 74720000000 | 78,900 | - | - | - | ПЗТО ООО "Газпром добыча Оренбург" г. Оренбург, 12 км юго-восточнее с. Бердянка | - |
| 82 | осадок нейтрализации серноокислотного электролита | 74730101394 | 2,400 | - | - | - | - | - |
| 83 | отходы от сноса и разборки зданий | 81200000000 | 0,000 | - | | - | ОАО "УК "ООЦВР" 460056, г. Оренбург, ул. Волгоградская, 5 | - |
| 84 | древесные отходы от сноса и разборки зданий | 81210101724 | 4,000 | - | - | - | ОАО "УК "ООЦВР" 460056, г. Оренбург, ул. Волгоградская, | - |



Министерство природных ресурсов, экологии и имущественных отношений
Оренбургской области

| № п/п | Вид отхода | Код отхода по ФККО | Количество образованных отходов в среднем за год, т/год | Организации, куда передаются отходы | | | | Примечание |
|-------|---|--------------------|---|-------------------------------------|--|--|---|------------|
| | | | | на обработку | на утилизацию | на обезвреживание | на размещение | |
| | | | | | | | 5 | |
| 85 | отходы строительных материалов на основе цемента, бетона и строительных растворов | 82200000000 | 0,000 | - | - | - | - | - |
| 86 | шлам очистки емкостей и трубопроводов от нефти и нефтепродуктов | 91120002393 | 0,700 | - | - | ООО "Газпром добыча Оренбург" ГПЗ (п/о Каргала, 30 км, № 1, г. Оренбург) | - | - |
| 87 | отходы огнеупорного кирпича прочие | 91218000000 | 20,000 | - | - | - | - | - |
| 88 | отходы керамических строительных материалов | 82300000000 | 0,000 | - | - | - | - | - |
| 89 | отходы рубероида | 82621001514 | 0,100 | - | - | - | - | - |
| 90 | лом асфальтовых и асфальтобетонных покрытий | 83020001714 | 0,300 | - | - | - | - | - |
| 91 | шлак сварочный | 91910002204 | 0,100 | - | - | - | Свалка ТБО (г. Оренбург ОАО "УК "ООЦВР" г. Оренбург, ул. Волгоградская, д. 5) | - |
| 92 | песок, загрязненный нефтью или нефтепродуктами (содержание нефти или нефтепродуктов менее 15%) | 91920102394 | 7,900 | - | ООО «Сервис нефтегаз» г. Оренбург, ул. Донгузская, 646 | - | - | - |
| 93 | обтирочный материал, загрязненный нефтью или нефтепродуктами (содержание нефти или нефтепродук- | 91920402604 | 10,100 | - | ООО «Сервис нефтегаз» г. Оренбург, ул. Донгузская, 646 | - | - | - |



Министерство природных ресурсов, экологии и имущественных отношений
Оренбургской области

| № п/п | Вид отхода | Код отхода по ФККО | Количество образованных отходов в среднем за год, т/год | Организации, куда передаются отходы | | | | Примечание |
|-------|---|--------------------|---|-------------------------------------|--|-------------------|--|------------|
| | | | | на обработку | на утилизацию | на обезвреживание | на размещение | |
| | тов менее 15%) | | | | | | | |
| 94 | опилки и стружка древесные, загрязненные нефтью или нефтепродуктами (содержание нефти или нефтепродуктов менее 15%) | 91920502394 | 0,800 | - | - | - | - | - |
| 95 | обтирочный материал, загрязненный нефтью или нефтепродуктами | 91920400000 | 0,000 | - | ООО «Сервис нефтегаз» г. Оренбург, ул. Донгузская, 646 | - | - | - |
| 96 | шины пневматические автомобильные отработанные | 92111001504 | 93,600 | - | ООО "Комфорт" 460034, г.Оренбург, ул.Илекская 82 | - | - | - |
| 97 | камеры пневматических шин автомобильных отработанные | 92112001504 | 0,500 | - | - | - | - | - |
| 98 | отходы огнеупорного кирпича прочие | 91218000000 | 0,000 | - | - | - | - | - |
| 99 | остатки и огарки стальных сварочных электродов | 91910001205 | 1,000 | - | ООО «МГММ» Оренбургская область, Светлинский район, пос. Озерный, ул.Комарова, 13, кв.2 | - | - | - |
| 100 | отходы строительных материалов на основе цемента, бетона и строительных растворов | 82200000000 | 0,000 | - | - | - | - | - |
| 101 | отходы цемента в кусковой форме | 82210101215 | 0,700 | - | - | - | Свалка ТБО (г. Оренбург ОАО "УК "ООЦВР" г. Оренбург, ул. | - |



Министерство природных ресурсов, экологии и имущественных отношений
Оренбургской области

| № п/п | Вид отхода | Код отхода по ФККО | Количество образованных отходов в среднем за год, т/год | Организации, куда передаются отходы | | | | Примечание |
|-------|--|--------------------|---|-------------------------------------|---------------|-------------------|---|------------|
| | | | | на обработку | на утилизацию | на обезвреживание | на размещение | |
| | | | | | | | Волгоградская, д. 5) | |
| 102 | лом бетонных изделий, отходы бетона в кусковой форме | 82220101215 | 193,000 | - | - | - | Свалка ТБО (г. Оренбург ОАО "УК "ООЦВР" г. Оренбург, ул. Волгоградская, д. 5) | - |
| 103 | лом железобетонных изделий, отходы железобетона в кусковой форме | 82230101215 | 0,500 | - | - | - | Свалка ТБО (г. Оренбург ОАО "УК "ООЦВР" г. Оренбург, ул. Волгоградская, д. 5) | - |
| 104 | лом кирпичной кладки от сноса и разборки зданий | 81220101205 | 67,800 | - | - | - | Площадка захоронения твердых бытовых отходов (ПЗТО) ГПУ Оренбургская область. Оренбургский район. 12 км юго-восточнее с. Бердянка | - |
| 105 | отходы песка незагрязненные | 81910001495 | 8,000 | - | - | - | Площадка захоронения твердых бытовых отходов (ПЗТО) ГПУ Оренбургская область. | - |



Министерство природных ресурсов, экологии и имущественных отношений
Оренбургской области

| № п/п | Вид отхода | Код отхода по ФККО | Количество образованных отходов в среднем за год, т/год | Организации, куда передаются отходы | | | | Примечание |
|-------|--|--------------------|---|-------------------------------------|---------------|-------------------|---|------------|
| | | | | на обработку | на утилизацию | на обезвреживание | на размещение | |
| | | | | | | | Оренбургский район. 12 км юго-восточнее с. Бердянка | |
| 106 | отходы строительного щебня незагрязненные | 81910003215 | 0,000 | - | - | - | - | - |
| 107 | отходы (мусор) от уборки территории и помещений объектов оптово-розничной торговли продовольственными товарами | 73510001725 | 6,700 | - | - | - | Свалка ТБО (г. Оренбург ОАО "УК "ООЦВР" г. Оренбург, ул. Волгоградская, д. 5) | - |
| 108 | пищевые отходы кухонь и организаций общественного питания несортированные | 73610001305 | 0,000 | - | - | - | Свалка ТБО (г. Оренбург ОАО "УК "ООЦВР" г. Оренбург, ул. Волгоградская, д. 5) | - |
| 109 | отходы (мусор) от уборки территории и помещений культурно-спортивных учреждений и зрелищных мероприятий | 73710002725 | 0,600 | - | - | - | Свалка ТБО (г. Оренбург ОАО "УК "ООЦВР" г. Оренбург, ул. Волгоградская, д. 5) | - |
| 110 | мусор с защитных решеток хозяйственно-бытовой и смешанной канализации практически неопасный | 72210102715 | 0,400 | - | - | - | - | - |
| 111 | отходы кислот и их смесей | 94130000000 | 0,000 | - | - | - | - | - |
| 112 | прочие изделия, утратившие | 92190000000 | 1,200 | - | - | - | - | - |



Министерство природных ресурсов, экологии и имущественных отношений
Оренбургской области

| № п/п | Вид отхода | Код отхода по ФККО | Количество образованных отходов в среднем за год, т/год | Организации, куда передаются отходы | | | | Примечание |
|-------|--|--------------------|---|-------------------------------------|---|-------------------|---|------------|
| | | | | на обработку | на утилизацию | на обезвреживание | на размещение | |
| | потребительские свойства при обслуживании и ремонте автотранспортных средств | | | | | | | |
| 113 | прочие отходы обслуживания и ремонта железнодорожного транспорта | 92200000000 | 0,000 | - | - | - | - | - |
| 114 | смет с территории предприятия практически неопасный | 73339002715 | 607,100 | - | - | - | Свалка ТБО (г. Оренбург ОАО "УК "ООЦВР" г. Оренбург, ул. Волгоградская, д. 5) | - |
| 115 | отходы изолированных проводов и кабелей | 48230201525 | 1,100 | - | ООО "МГММ" (Оренбургская обл., Светлинский район, пос. Озерный, ул. Комарова, д.13, кв. 2.) | - | - | - |
| 116 | лампы накаливания, утратившие потребительские свойства | 48241100525 | 0,100 | - | - | - | Свалка ТБО (г. Оренбург ОАО "УК "ООЦВР" г. Оренбург, ул. Волгоградская, д. 5) | - |
| 117 | керамические изделия прочие, утратившие потребительские свойства, незагрязненные | 45911099515 | 0,200 | - | - | - | Свалка ТБО (г. Оренбург ОАО "УК "ООЦВР" г. Оренбург, ул. Волгоградская, д. 5) | - |
| 118 | лом и отходы, содержащие незагрязненные черные ме- | 46101001205 | 965,300 | - | ООО «МГММ» Оренбургская об- | - | - | - |



Министерство природных ресурсов, экологии и имущественных отношений
Оренбургской области

| № п/п | Вид отхода | Код отхода по ФККО | Количество образованных отходов в среднем за год, т/год | Организации, куда передаются отходы | | | | Примечание |
|-------|---|--------------------|---|-------------------------------------|--|-------------------|---|------------|
| | | | | на обработку | на утилизацию | на обезвреживание | на размещение | |
| | таллы в виде изделий, кусков, несортированные | | | | ласть, Светлинский район, пос. Озерный, ул. Комарова, д. 13, кв. 2 | | | |
| 119 | лом и отходы стальные несортированные | 46120099205 | 1506,900 | - | ООО «МГММ» Оренбургская область, Светлинский район, пос. Озерный, ул. Комарова, д. 13, кв. 2 | - | - | - |
| 120 | силикагель отработанный при осушке воздуха и газов, не загрязненный опасными веществами | 44210301495 | 0,000 | - | - | - | ПЗТО ООО "Газпром добыча Оренбург" (г. Оренбург, 12 км юго-восточнее с. Бердянка) | - |
| 121 | отходы фильтров и фильтровальных материалов, не вошедшие в другие группы | 44300000000 | 0,000 | | | | Свалка ТБО (г. Оренбург ОАО "УК "ООЦВР" г. Оренбург, ул. Волгоградская, д. 5) | |
| 122 | лом и отходы бронзы несортированные | 46213099205 | 4,400 | - | ООО "МГММ" (Оренбургская обл., Светлинский район, пос. Озерный, ул. Комарова, д.13, кв. 2.) | - | - | - |
| 123 | лом и отходы латуни несортированные | 46214099205 | 0,100 | - | ООО "МГММ" (Оренбургская обл., Светлинский район, пос. Озерный, ул. Комарова, д.13, кв. | - | - | - |



Министерство природных ресурсов, экологии и имущественных отношений
Оренбургской области

| № п/п | Вид отхода | Код отхода по ФККО | Количество образованных отходов в среднем за год, т/год | Организации, куда передаются отходы | | | | Примечание |
|-------|--|--------------------|---|-------------------------------------|---------------|-------------------|---|------------|
| | | | | на обработку | на утилизацию | на обезвреживание | на размещение | |
| | | | | | 2.) | | | |
| 124 | отходы полиэтиленовой тары незагрязненной | 43411004515 | 0,100 | - | - | - | Свалка ТБО (г. Оренбург ОАО "УК "ООЦВР" г. Оренбург, ул. Волгоградская, д. 5) | - |
| 125 | отходы тары, упаковки и упаковочных материалов из полиэтилена, загрязненные неорганическими веществами | 43811200000 | 0,000 | - | - | - | Свалка ТБО (г. Оренбург ОАО "УК "ООЦВР" г. Оренбург, ул. Волгоградская, д. 5) | - |
| 126 | отходы резиновых изделий незагрязненные | 43110000000 | 0,400 | - | - | - | Свалка ТБО (г. Оренбург ОАО "УК "ООЦВР" г. Оренбург, ул. Волгоградская, д. 5) | - |
| 127 | прочие резиновые изделия, утратившие потребительские свойства, незагрязненные | 43119000000 | 1,500 | - | - | - | Свалка ТБО (г. Оренбург ОАО "УК "ООЦВР" г. Оренбург, ул. Волгоградская, д. 5) | - |
| 128 | прочие отходы потребления изделий из асбеста | 45590000000 | 0,000 | - | - | - | - | - |
| 129 | отходы абразивных изделий | 45610000000 | 0,000 | - | - | - | - | - |
| 130 | абразивные круги отработанные, лом отработанных абразивных кругов | 45610001515 | 0,400 | - | - | - | - | - |
| 131 | шкурка шлифовальная отра- | 45620001295 | 0,100 | - | - | - | Свалка ТБО (г. | - |



Министерство природных ресурсов, экологии и имущественных отношений
Оренбургской области

| № п/п | Вид отхода | Код отхода по ФККО | Количество образованных отходов в среднем за год, т/год | Организации, куда передаются отходы | | | | Примечание |
|-------|---|--------------------|---|-------------------------------------|---------------|-------------------|---|------------|
| | | | | на обработку | на утилизацию | на обезвреживание | на размещение | |
| | ботанная | | | | | | Оренбург ОАО "УК "ООЦВР" г. Оренбург, ул. Волгоградская, д. 5) | |
| 132 | уголь активированный отработанный, загрязненный опасными веществами | 44250400000 | 0,000 | - | - | - | ПЗТО ООО "Газпром добыча Оренбург" (г. Оренбург, 12 км юго-восточнее с. Бердянка) | - |
| 133 | цеолит отработанный при осушке воздуха и газов, не загрязненный опасными веществами | 44210101495 | 0,000 | - | - | - | - | - |
| 134 | обрезки вулканизированной резины | 33115102205 | 0,200 | - | - | - | Свалка ТБО (г. Оренбург ОАО "УК "ООЦВР" г. Оренбург, ул. Волгоградская, д. 5) | - |
| 135 | бой стекла | 34190101205 | 0,700 | - | - | - | Свалка ТБО (г. Оренбург ОАО "УК "ООЦВР" г. Оренбург, ул. Волгоградская, д. 5) | - |
| 136 | бой шамотного кирпича | 34211001205 | 0,000 | - | - | - | - | - |
| 137 | бой строительного кирпича | 34321001205 | 0,000 | - | - | - | - | - |
| 138 | обрезь валяльно-войлочной продукции | 30299211235 | 0,400 | - | - | - | Свалка ТБО (г. Оренбург ОАО "УК "ООЦВР" г. Оренбург, ул. | - |



Министерство природных ресурсов, экологии и имущественных отношений
Оренбургской области

| № п/п | Вид отхода | Код отхода по ФККО | Количество образованных отходов в среднем за год, т/год | Организации, куда передаются отходы | | | | Примечание |
|-------|---|--------------------|---|-------------------------------------|--|---|----------------------|------------|
| | | | | на обработку | на утилизацию | на обезвреживание | на размещение | |
| | | | | | | | Волгоградская, д. 5) | |
| 139 | опилки натуральной чистой древесины | 30523001435 | 3,000 | - | ООО "Газпром добыча Оренбург" ГПЗ (п/о Каргала, 30 км, № 1, г. Оренбург) | - | - | - |
| 140 | стружка натуральной чистой древесины | 30523002225 | 0,800 | - | ООО "Газпром добыча Оренбург" ГПЗ (п/о Каргала, 30 км, № 1, г. Оренбург) | - | - | - |
| 141 | опилки и стружка натуральной чистой древесины несортированные | 30529111205 | 0,200 | - | ООО "Газпром добыча Оренбург" ГПЗ (п/о Каргала, 30 км, № 1, г. Оренбург) | - | - | - |
| 142 | прочие несортированные древесные отходы из натуральной чистой древесины | 30529191205 | 2,200 | - | - | - | - | - |
| 143 | тара деревянная, утратившая потребительские свойства, незагрязненная | 40414000515 | 11,400 | - | - | ООО "Газпром добыча Оренбург" гелиевый завод, Чернореченский с/с, севернее ориентира 33 км трассы "Оренбург-Самара" | - | - |
| 144 | отходы бумаги и картона от канцелярской деятельности и делопроизводства | 40512202605 | 22,500 | - | ООО "Лабиринт" (г.Оренбург, ул.Беляевская, 2к4) | - | - | - |
| 145 | отходы упаковочной бумаги незагрязненные | 40518201605 | 2,200 | - | ООО "Лабиринт" (г.Оренбург, ул.Хакимова, д. 57) | - | - | - |
| 146 | отходы упаковочного карто- | 40518301605 | 3,700 | - | ООО "Лабиринт" | - | - | - |



Министерство природных ресурсов, экологии и имущественных отношений
Оренбургской области

| № п/п | Вид отхода | Код отхода по ФККО | Количество образованных отходов в среднем за год, т/год | Организации, куда передаются отходы | | | | Примечание |
|-------|--|--------------------|---|-------------------------------------|---|-------------------|---------------|------------|
| | | | | на обработку | на утилизацию | на обезвреживание | на размещение | |
| | на незагрязненные | | | | (г.Оренбург, ул.Хакимова, д. 57) | | | |
| 147 | отходы сучьев, ветвей, вершинок от лесоразработок | 15211001215 | 0,300 | - | ООО "Газпром добыча Оренбург" гелиевый завод, Чернореченский с/с, севернее ориентира 33 км трассы "Оренбург-Самара" | - | - | - |
| 148 | стружка стальная незагрязненная | 36121202225 | 6,400 | - | ООО "МГММ" (Оренбургская обл., Светлинский район, пос. Озерный, ул. Комарова, д.13, кв. 2.) | - | - | - |
| 149 | стружка черных металлов несортированная незагрязненная | 36121203225 | 0,200 | - | ООО "МГММ" (Оренбургская обл., Светлинский район, пос. Озерный, ул. Комарова, д.13, кв. 2.) | - | - | - |
| 150 | стружка бронзы незагрязненная | 36121205225 | 0,400 | - | ООО "МГММ" (Оренбургская обл., Светлинский район, пос. Озерный, ул. Комарова, д.13, кв. 2.) | - | - | - |
| 151 | стружка латуни незагрязненная | 36121206225 | 1,100 | - | ООО "МГММ" (Оренбургская обл., Светлинский район, | - | - | - |



Министерство природных ресурсов, экологии и имущественных отношений
Оренбургской области

| № п/п | Вид отхода | Код отхода по ФККО | Количество образованных отходов в среднем за год, т/год | Организации, куда передаются отходы | | | | Примечание |
|---|--|--------------------|---|-------------------------------------|---|---|---|------------|
| | | | | на обработку | на утилизацию | на обезвреживание | на размещение | |
| | | | | | пос. Озерный, ул. Комарова, д.13, кв. 2.) | | | |
| 152 | стружка алюминиевая незагрязненная | 36121207225 | 0,400 | - | ООО "МГММ" (Оренбургская обл., Светлинский район, пос. Озерный, ул. Комарова, д.13, кв. 2.) | - | - | - |
| ООО «Медногорский медно-серный комбинат» | | | | | | | | |
| 1 | лампы ртутные, ртутно-кварцевые, люминесцентные, утратившие потребительские свойства | 47110101521 | 0,409 | - | - | ИП Морозова О.Н., г. 4605020, Оренбургская обл., Оренбургский р-н, с. Нежинка, ул. Степная, д.15, кв. 2 | - | - |
| 2 | кислота аккумуляторная серная отработанная | 92021001102 | 0,140 | - | использование в качестве сырья при производстве серной кислоты в собственном производстве | - | - | - |
| 3 | Отходы производства олеума, кислоты серной (Кек мышьяксодержащий) | 31222000000 | 3956,708 | - | - | - | ЗАО «Институт промышленной экологии», 620075, г. Екатеринбург, ул. Мамина-Сибиряка, 85, оф. 799 | - |



Министерство природных ресурсов, экологии и имущественных отношений
Оренбургской области

| № п/п | Вид отхода | Код отхода по ФККО | Количество образованных отходов в среднем за год, т/год | Организации, куда передаются отходы | | | | Примечание |
|-------|---|--------------------|---|-------------------------------------|--|-------------------|---------------|------------|
| | | | | на обработку | на утилизацию | на обезвреживание | на размещение | |
| 4 | шпалы железнодорожные деревянные, пропитанные антисептическими средствами, отработанные | 84100001513 | 0,350 | - | использование в качестве топлива при пуске металлургических агрегатов после ремонта в собственном производстве | - | - | - |
| 5 | лом свинца несортированный | 46240003203 | 0,000 | - | - | - | - | - |
| 6 | лом и отходы меди несортированные незагрязненные | 46211099203 | 9,016 | - | использование в качестве сырья при производстве черновой меди в собственном производстве | - | - | - |
| 7 | отходы минеральных масел моторных | 40611001313 | 6,654 | - | 32,56 т - использование для смазки неосновных деталей и узлов механизмов в собственном производстве; 8,46 т. - ООО "Отраслевая группа "Нефтехим", 140000, Московская обл., г. Люберцы, Котельнический проезд, д. 14А | - | - | - |
| 8 | отходы синтетических и полусинтетических масел моторных | 41310001313 | 0,175 | - | - | - | - | - |
| 9 | отходы минеральных масел промышленных | 40613001313 | 11,355 | - | - | - | - | - |
| 10 | отходы минеральных масел | 40614001313 | 0,477 | - | - | - | - | - |



Министерство природных ресурсов, экологии и имущественных отношений
Оренбургской области

| № п/п | Вид отхода | Код отхода по ФККО | Количество образованных отходов в среднем за год, т/год | Организации, куда передаются отходы | | | | Примечание |
|-------|---|--------------------|---|-------------------------------------|--|-------------------|---------------|------------|
| | | | | на обработку | на утилизацию | на обезвреживание | на размещение | |
| | трансформаторных, не содержащих галогены | | | | | | | |
| 11 | отходы минеральных масел компрессорных | 40616601313 | 0,368 | - | | - | - | - |
| 12 | отходы синтетических масел компрессорных | 41340001313 | 0,019 | - | | - | - | - |
| 13 | отходы минеральных масел турбинных | 40617001313 | 8,650 | - | | - | - | - |
| 14 | отходы минеральных масел гидравлических, не содержащих галогены | 40612001313 | 4,864 | - | | - | - | - |
| 15 | аккумуляторы свинцовые отработанные в сборе, без электролита | 92011002523 | 1,240 | - | ООО «Метком», 460004, г.Оренбург, пер. Станочный, 7 ИНН 5638056959 | - | - | - |
| 16 | фильтры очистки масла автотранспортных средств отработанные | 92130201523 | 0,343 | - | использование в качестве топлива при пуске металлургических агрегатов после ремонта в собственном производстве | - | - | - |
| 17 | Прочие отходы обслуживания и ремонта железнодорожного транспорта (фильтры очистки масла железнодорожного транспорта отработанные) | 92200000000 | 0,000 | - | - | - | - | - |
| 18 | Отходы производства олеума, кислоты серной (катализатор ванадийсодержащий отработанный) | 31222000000 | 38,440 | - | ЗАО "Самарский завод катализаторов", 446379, Самарская обл., Красноярский район, пос. Но- | - | - | - |



Министерство природных ресурсов, экологии и имущественных отношений
Оренбургской области

| № п/п | Вид отхода | Код отхода по ФККО | Количество образованных отходов в среднем за год, т/год | Организации, куда передаются отходы | | | | Примечание |
|-------|--|--------------------|---|-------------------------------------|--|-------------------|---------------|------------|
| | | | | на обработку | на утилизацию | на обезвреживание | на размещение | |
| | | | | | восемейкино, Промышленное шоссе, 3 | | | |
| 19 | пыль газоочистки обжигового и плавильного переделов производства черновой меди, содержащая цветные металлы | 35542001423 | 19376,743 | - | использование в качестве сырья при производстве черновой меди в собственном производстве | - | - | - |
| 20 | Отходы газоочистки в производстве черновой меди (шлам мокрого пылеуловителя) | 35542000000 | 4751,500 | - | использование в качестве сырья при производстве черновой меди в собственном производстве | - | - | - |
| 21 | Ткани фильтровальные из синтетических волокон отработанные (ткань фильтровальная фильтр-пресса чекамышьяксодержащего отработанная) | 44322000000 | 0,164 | - | - | - | - | - |
| 22 | Ткани фильтровальные из синтетических волокон отработанные (ткань фильтровальная фильтр-пресса шламового отделения отработанная) | 44322000000 | 1,617 | - | использование в качестве сырья при производстве черновой меди в собственном производстве | - | - | - |
| 23 | Ткани фильтровальные из синтетических волокон отработанные (ткань фильтровальная фильтр-пресса гипса двуводного отработанная) | 44322000000 | 0,615 | - | - | - | - | - |
| 24 | Ткани фильтровальные из синтетических волокон от- | 44322000000 | 1,795 | - | использование в качестве сырья при | - | - | - |



Министерство природных ресурсов, экологии и имущественных отношений
Оренбургской области

| № п/п | Вид отхода | Код отхода по ФККО | Количество образованных отходов в среднем за год, т/год | Организации, куда передаются отходы | | | | Примечание |
|-------|--|--------------------|---|-------------------------------------|--|-------------------|--|------------|
| | | | | на обработку | на утилизацию | на обезвреживание | на размещение | |
| | работанные (ткань фильтровальная фильтр-пресса переработки пылей газоочистки производства черновой меди отработанная) | | | | производстве черновой меди в собственном производстве | | | |
| 25 | ткань фильтровальная из полимерных волокон при очистке воздуха отработанная | 44322101624 | 0,2 | - | использование в качестве сырья при производстве черновой меди в собственном производстве | - | - | - |
| 26 | Отходы при сборе и обработке сточных вод (шлам очистки подотвальных вод методом флокуляции) | 72000000000 | 609,8 | - | использование в качестве сырья при производстве черновой меди в собственном производстве | - | - | - |
| 27 | Ткани фильтровальные из синтетических волокон отработанные (ткань фильтровальная фильтр-пресса процесса очистки вод методом флокуляции отработанная) | 44322000000 | 0,1 | - | - | - | - | - |
| 28 | обувь кожаная рабочая, утратившая потребительские свойства | 40310100524 | 1,1 | - | - | | ООО "Мечта", 462280, г. Медногорск, ул. Чапаева, 1-а | - |
| 29 | отходы шлаковаты незагрязненные | 45711101204 | 1,3 | - | - | - | - | - |
| 30 | песок, загрязненный нефтью или нефтепродуктами (со- | 91920102394 | 0,8 | - | использование в качестве материа- | - | - | - |



Министерство природных ресурсов, экологии и имущественных отношений
Оренбургской области

| № п/п | Вид отхода | Код отхода по ФККО | Количество образованных отходов в среднем за год, т/год | Организации, куда передаются отходы | | | | Примечание |
|-------|---|--------------------|---|-------------------------------------|--|-------------------|--|------------|
| | | | | на обработку | на утилизацию | на обезвреживание | на размещение | |
| | держание нефти или нефтепродуктов менее 15 %) | | | | ла, способствующего шлакообразованию, при производстве черновой меди в собственном производстве | | | |
| 31 | Отходы изделий из асбеста (отходы асбокартона, асбошнура незагрязненные) | 45500000000 | 10,5 | - | - | - | ООО "Мечта", 462280, г. Медногорск, ул. Чапаева, 1-а, ИНН 5606003320 | - |
| 32 | обтирочный материал, загрязненный нефтью или нефтепродуктами (содержание нефти или нефтепродуктов менее 15 %) | 91920402604 | 1,4 | - | использование в качестве топлива при пуске металлургических агрегатов после ремонта в собственном производстве | - | - | - |
| 33 | картриджи печатающих устройств с содержанием тонера менее 7 % отработанные | 48120302524 | 0,8 | - | - | - | ООО "Мечта", 462280, г. Медногорск, ул. Чапаева, 1-а, ИНН 5606003320 | - |
| 34 | шины пневматические автомобильные отработанные | 92111001504 | 4,6 | -- | ИП Морозова О.Н., г. 4605020, Оренбургская обл., Оренбургский р-н, с. Нежинка, ул. Степная, д.15, кв. 2 ИНН 563800022699 | - | - | - |



Министерство природных ресурсов, экологии и имущественных отношений
Оренбургской области

| № п/п | Вид отхода | Код отхода по ФККО | Количество образованных отходов в среднем за год, т/год | Организации, куда передаются отходы | | | | Примечание |
|-------|---|--------------------|---|-------------------------------------|---|-------------------|---|------------|
| | | | | на обработку | на утилизацию | на обезвреживание | на размещение | |
| 35 | мусор от офисных и бытовых помещений организаций несортированный (исключая крупногабаритный) | 73310001724 | 198,0 | - | - | - | ООО "Мечта", 462280, г. Медногорск, ул. Чапаева, 1-а, ИНН 5606003320 | - |
| 36 | мусор от сноса и разборки зданий несортированный | 81290101724 | 1000,0 | - | - | - | - | - |
| 37 | осадок механической очистки нефтесодержащих сточных вод, содержащий нефтепродукты в количестве менее 15 % | 72310202394 | 0,1 | - | использование в качестве топлива при пуске металлургических агрегатов после ремонта | - | - | - |
| 38 | фильтры воздушные автотранспортных средств отработанные | 92130101524 | 0,2 | - | - | - | - | - |
| 39 | Прочие отходы обслуживания и ремонта железнодорожного транспорта (фильтры воздушные железнодорожного транспорта отработанные) | 92200000000 | 0,0 | - | - | - | - | - |
| 40 | мусор и смет производственных помещений малоопасный | 73321001724 | 26,8 | - | - | - | ООО "Мечта", 462280, г. Медногорск, ул. Чапаева, 1-а | - |
| 41 | смет с территории предприятия малоопасный | 73339001714 | 45,7 | - | - | - | - | - |
| 42 | тара полипропиленовая, загрязненная неорганическими | 43812202514 | 66,5 | - | - | - | - | - |



Министерство природных ресурсов, экологии и имущественных отношений
Оренбургской области

| № п/п | Вид отхода | Код отхода по ФККО | Количество образованных отходов в среднем за год, т/год | Организации, куда передаются отходы | | | | Примечание |
|-------|--|--------------------|---|-------------------------------------|--|-------------------|--|------------|
| | | | | на обработку | на утилизацию | на обезвреживание | на размещение | |
| | сульфатами | | | | | | | |
| 43 | Изделия текстильные, утратившие потребительские свойства, загрязненные (спецодежда из натуральных, синтетических, искусственных и шерстяных волокон, загрязненная) | 40230000000 | 1,4 | - | использование в качестве обтирочного материала в собственном производстве | - | - | - |
| 44 | лом кислотоупорного кирпича | 91300101204 | 0,0 | - | - | - | - | - |
| 45 | Компьютеры и периферийное оборудование, утратившие потребительские свойства (мониторы отработанные) | 48120000000 | 0,3 | - | - | - | ООО "Мечта", 462280, г. Медногорск, ул. Чапаева, 1-а | - |
| 46 | клавиатура, манипулятор «мышь» с соединительными проводами, утратившие потребительские свойства | 48120401524 | 0,1 | - | - | - | - | - |
| 47 | золотшлаковая смесь от сжигания углей практически неопасная | 61140002205 | 1,2 | - | использование в качестве материала при создании технологических дорог в собственном производстве | - | - | - |
| 48 | абразивные круги отработанные, лом отработанных абразивных кругов | 45610001515 | 0,5 | - | - | - | ООО "Мечта", 462280, г. Медногорск, ул. Чапаева, 1-а | - |
| 49 | остатки и огарки стальных сварочных электродов | 91910001205 | 2,1 | - | ООО "УГМК-Холдинг", 624091, Свердловская обл., г. Верхняя Пышма, | - | - | - |



Министерство природных ресурсов, экологии и имущественных отношений
Оренбургской области

| № п/п | Вид отхода | Код отхода по ФККО | Количество образованных отходов в среднем за год, т/год | Организации, куда передаются отходы | | | | Примечание |
|-------|--|--------------------|---|-------------------------------------|---|-------------------|---|------------|
| | | | | на обработку | на утилизацию | на обезвреживание | на размещение | |
| 50 | лом и отходы, содержащие незагрязненные черные металлы в виде изделий, кусков, несортированные | 46101001205 | 1833,2 | - | ул. Ленина, 1 ООО "УГМК-Холдинг", 624091, Свердловская обл., г. В. Пышма, ул. Ленина, 1 ИНН 6606015817 ОАО "Мет.3-д им.А.К.Серова", 624992, Свердловская обл., г. Серов, ул. Агломератчиков, 6 | - | - | - |
| 51 | стружка черных металлов несортированная незагрязненная | 36121203225 | 42,9 | - | ОАО "Мет.3-д им.А.К.Серова" 624992, Свердловская обл., г. Серов, ул. Агломератчиков, 6 ООО "Акрон Южный Урал" 460004, г. Оренбург, пер. Станочный, 7 | - | - | - |
| 52 | тормозные колодки отработанные без накладок асбестовых | 92031001525 | 1,4 | - | - | - | ООО "Мечта", 462280, г. Медногорск, ул. Чапаева, 1-а, | - |
| 53 | лом и отходы алюминия несортированные | 46220006205 | 5,8 | - | ООО "Оренбургв-тор-цветмет", 460035, г. Оренбург, ул. Фрунзе, 1б, | - | - | - |
| 54 | лом и отходы изделий из титана незагрязненные | 46230001515 | 7,9 | - | ООО "Акрон Южный Урал" 460004, г. Оренбург, пер. Ста- | - | - | - |



Министерство природных ресурсов, экологии и имущественных отношений
Оренбургской области

| № п/п | Вид отхода | Код отхода по ФККО | Количество образованных отходов в среднем за год, т/год | Организации, куда передаются отходы | | | | Примечание |
|-------|---|--------------------|---|-------------------------------------|---|-------------------|--|------------|
| | | | | на обработку | на утилизацию | на обезвреживание | на размещение | |
| 55 | лом и отходы бронзы несортированные | 46213099205 | 0,1 | - | ночный, 7 использование в качестве сырья при производстве черновой меди | - | - | - |
| 56 | лом и отходы латуни несортированные | 46214099205 | 0,3 | - | - | - | - | - |
| 57 | ленты конвейерные, приводные ремни, утратившие потребительские свойства, незагрязненные | 43112001515 | 9,0 | - | в качестве материала при ремонтах участков транспортеров | - | - | - |
| 58 | лампы накаливания, утратившие потребительские свойства | 48241100525 | 6,8 | | | | ООО "Мечта", 462280, г. Медногорск, ул. Чапаева, 1-а | |
| 59 | керамические изделия прочие, утратившие потребительские свойства, незагрязненные | 45911099515 | 0,0 | - | - | - | - | - |
| 60 | Отходы при сборе и обработке сточных вод (шлам очистки вод методом нейтрализации) | 72000000000 | 208,8 | - | - | - | ОРО - прудки-отстойники цеха серной кислоты ООО «ММСК» | - |
| 61 | Отходы огнеупорного кирпича прочие (лом огнеупорного кирпича незагрязненный) | 91218000000 | 410,9 | - | ООО "ИнвестРесурс", 620034, г. Екатеринбург, ул. Качканарская, 17, оф. 32 ИНН 6658380257 ООО "ОгнеупорВторРесурс", 622001, Свердловская обл., | - | - | - |



Министерство природных ресурсов, экологии и имущественных отношений
Оренбургской области

| № п/п | Вид отхода | Код отхода по ФККО | Количество образованных отходов в среднем за год, т/год | Организации, куда передаются отходы | | | | Примечание |
|---|---|--------------------|---|-------------------------------------|---|--|-----------------------------|------------|
| | | | | на обработку | на утилизацию | на обезвреживание | на размещение | |
| | | | | | г. Н. Тагил, ул. Ломоносова, 12, кв. 12 | | | |
| 62 | Шлаки производства меди (шлак плавки медьсодержащего сырья в шахтной печи производства черновой меди) | 35541000000 | 288645,6 | - | - | - | ОРО – шлакоотвал ООО «ММСК» | - |
| Цех разработки шлаковых отвалов ООО «Южно-уральская ГПК» | | | | | | | | |
| 1 | лампы ртутные, ртутно-кварцевые, люминесцентные, утратившие потребительские свойства | 47110101521 | 0,048 | - | - | ООО "ЭКОРТ", 462402, Оренбургская обл., г. Орск, пр-кт Никельщиков, 11 Б | - | - |
| 2 | аккумуляторы свинцовые отработанные неповрежденные, с электролитом | 92011001532 | 1,250 | - | - | ПК «Аккумулятор», 462407, г. Орск, ул. Союзная, 11 | - | - |
| 3 | отходы минеральных масел промышленных | 40613001313 | 36,925 | - | - | ООО «Инвестор», 462406, г.Орск, Орское шоссе, 6 | - | - |
| 4 | отходы минеральных масел компрессорных | 40616601313 | 4,324 | - | - | ООО «Инвестор», 462406, г.Орск, Орское шоссе, 6 | - | - |
| 5 | отходы минеральных масел промышленных | 40613001313 | 7,071 | - | - | ООО «Инвестор», 462406, г.Орск, Орское шоссе, 6 | - | - |
| 6 | отходы сложного комбинированного состава в виде изделий, оборудования, устройств, не вошедшие в другие пункты (автомобильные масляные фильтры обрабо- | 9200000000000 | 0,019 | - | - | - | - | - |



Министерство природных ресурсов, экологии и имущественных отношений
Оренбургской области

| № п/п | Вид отхода | Код отхода по ФККО | Количество образованных отходов в среднем за год, т/год | Организации, куда передаются отходы | | | | Примечание |
|-------|--|--------------------|---|-------------------------------------|---------------|---|---------------|------------|
| | | | | на обработку | на утилизацию | на обезвреживание | на размещение | |
| | таные) | | | | | | | |
| 7 | отходы минеральных масел трансмиссионных | 40615001313 | 0,546 | - | - | ООО «Инвестор», 462406, г.Орск, Орское шоссе, 6 | - | - |
| 8 | песок, загрязненный нефтью или нефтепродуктами (содержание нефти или нефтепродуктов 15 % и более) | 91920101393 | 1,772 | - | - | ООО «Инвестор», 462406, г.Орск, Орское шоссе, 6 | - | - |
| 9 | отходы сложного комбинированного состава в виде изделий, оборудования, устройств, не вошедшие в другие пункты (отработанные воздушные фильтры) | 9200000000000 | 0,006 | - | - | ООО «Инвестор», 462406, г.Орск, Орское шоссе, 6 | - | - |
| 10 | отходы черных металлов с примесями (тара железная, загрязненная лакокрасочными материалами, не содержащая растворители и тяжелые металлы) | 3515030001000 | 0,092 | - | - | - | - | - |
| 11 | обтирочный материал, загрязненный нефтью или нефтепродуктами (содержание нефти или нефтепродуктов менее 15 %) | 91920402604 | 3,886 | - | - | ООО «Инвестор», 462406, г.Орск, Орское шоссе, 6 | - | - |
| 12 | лом цветных металлов | 3530000000000 | 1,534 | - | - | - | - | - |
| 13 | мусор от офисных и бытовых помещений организаций несортированный (исключая крупногабаритный) | 73310001724 | 10,112 | - | - | - | - | - |
| 14 | отходы сложного комбинированного состава в виде изделий, оборудования, уст- | 9200000000000 | 0,13 | - | - | - | - | - |



Министерство природных ресурсов, экологии и имущественных отношений
Оренбургской области

| № п/п | Вид отхода | Код отхода по ФККО | Количество образованных отходов в среднем за год, т/год | Организации, куда передаются отходы | | | | Примечание |
|-------|---|--------------------|---|-------------------------------------|---|-------------------|--|------------|
| | | | | на обработку | на утилизацию | на обезвреживание | на размещение | |
| | ройств, не вошедшие в другие пункты (отработанные картриджи) | | | | | | | |
| 15 | отходы сложного комбинированного состава в виде изделий, оборудования, устройств, не вошедшие в другие пункты (отработанные клавиатуры, манипуляторы "мышь") | 9210000000000 | 0,037 | - | - | - | - | - |
| 16 | отходы потребления производства, подобные коммунальным (смет с территории организаций, содержащий опасные компоненты в количестве, соответствующий 4-му классу опасности) | 9120000000000 | 2,452 | - | - | - | - | - |
| 17 | отходы тканей, старая одежда (изношенная рабочая одежда без выраженных специфических загрязнений) | 5810110001000 | 0,347 | - | - | - | - | - |
| 18 | обувь кожаная рабочая, утратившая потребительские свойства | 40310100524 | 0,114 | - | - | - | ООО «УКХ» 462280, г Новотроицк, ул.1 Мая, 1-а. | - |
| 19 | отходы асбеста в виде крошки | 34851103494 | 0,545 | - | - | - | - | - |
| 20 | покрышки пневматических шин с тканевым кордом отработанные | 92113001504 | 2,143 | - | ООО «Комфорт» 460034, г. Оренбург, ул. Илецкая, д 82. | - | - | - |
| 21 | покрышки пневматических шин с металлическим кордом отработанные | 92113002504 | 7,070 | - | ООО «Комфорт» 460034, г. Оренбург, ул. Илецкая, д 82. | - | - | - |



Министерство природных ресурсов, экологии и имущественных отношений
Оренбургской области

| № п/п | Вид отхода | Код отхода по ФККО | Количество образованных отходов в среднем за год, т/год | Организации, куда передаются отходы | | | | Примечание |
|-------|--|--------------------|---|-------------------------------------|---|---|--|------------|
| | | | | на обработку | на утилизацию | на обезвреживание | на размещение | |
| 22 | отходы резиноасбестовых изделий незагрязненные | 45570000714 | 0,142 | - | - | - | ООО «УКХ» 462280, г Новотроицк, ул.1 Мая, 1-а. | - |
| 23 | прочие твердые минеральные отходы (пыль от переработки шлаков мартеновского отвала) | 3140000000000 | 371,551 | - | - | - | - | - |
| 24 | прочие твердые минеральные отходы (пыль от переработки шлаков электросталеплавильного и доменного производств) | 3150000000000 | 678,329 | - | - | - | - | - |
| 25 | отходы (осадки) из выгребных ям и хозяйственно-бытовые стоки | 9510000000000 | 640,000 | - | - | МУП «ЖКХ», 462630, Оренбургская область, г. Гай, Орское шоссе, 6. | - | - |
| 26 | отходы бумаги и картона от канцелярской деятельности и делопроизводства | 40512202605 | 0,034 | - | - | - | ООО «УКХ» 462280, г Новотроицк, ул.1 Мая, 1-а. | - |
| 27 | трубы, трубки из вулканизированной резины, утратившие потребительские свойства, незагрязненные | 43111001515 | 20,193 | - | - | - | ООО «УКХ» 462280, г Новотроицк, ул.1 Мая, 1-а. | - |
| 28 | лампы накаливания, утратившие потребительские свойства | 48241100525 | 0,082 | - | - | - | ООО «УКХ» 462280, г Новотроицк, ул.1 Мая, 1-а. | - |
| 29 | остатки и огарки стальных сварочных электродов | 91910001205 | 1,023 | - | ООО «Оренбург-торчермет» 462320, Оренбургская обл, | - | - | - |



Министерство природных ресурсов, экологии и имущественных отношений
Оренбургской области

| № п/п | Вид отхода | Код отхода по ФККО | Количество образованных отходов в среднем за год, т/год | Организации, куда передаются отходы | | | | Примечание |
|---|---|--------------------|---|-------------------------------------|---|--|--|------------|
| | | | | на обработку | на утилизацию | на обезвреживание | на размещение | |
| | | | | | г.Новотроицк ул.Заводская, 1А | | | |
| 30 | абразивные круги отработанные, лом отработанных абразивных кругов | 45610001515 | 0,090 | - | - | - | ООО «УКХ» 462280, г Новотроицк, ул.1 Мая, 1-а | - |
| 31 | лом и отходы, содержащие незагрязненные черные металлы в виде изделий, кусков, несортированные | 46101001205 | 309,315 | - | ООО «Оренбург-торчермет» 462320, Оренбургская обл, г.Новотроицк ул.Заводская, 1А. | - | - | - |
| 32 | отходы сложного комбинированного состава в виде изделий, оборудования, устройств, не вошедшие в другие пункты (валенки б/у) | 920000000000 0 | 0,154 | - | - | - | - | - |
| 33 | отходы упаковочной бумаги незагрязненные | 40518201605 | 9,276 | - | - | - | ООО «УКХ» 462280, г Новотроицк, ул.1 Мая, 1-а. | - |
| 34 | отходы полиэтилена в виде пленки | 5710290201995 | 12,629 | - | - | - | - | - |
| 35 | стружка черных металлов несортированная незагрязненная | 36121203225 | 5,000 | - | ООО «Оренбург-торчермет» 462320, Оренбургская обл., г. Новотроицк, ул. Заводская, 1А | - | - | - |
| Аккермановский рудник ООО «Южно-уральская ГПК» | | | | | | | | |
| 1 | лампы ртутные, ртутно-кварцевые, люминесцентные, утратившие потребительские свойства | 47110101521 | 0,029 | - | - | ООО "ЭКОРТ", 462402, Оренбургская обл., г. Орск, пр-кт Ни- | - | - |



Министерство природных ресурсов, экологии и имущественных отношений
Оренбургской области

| № п/п | Вид отхода | Код отхода по ФККО | Количество образованных отходов в среднем за год, т/год | Организации, куда передаются отходы | | | | Примечание |
|-------|--|--------------------|---|-------------------------------------|---------------|---|---------------|------------|
| | | | | на обработку | на утилизацию | на обезвреживание | на размещение | |
| 2 | аккумуляторы свинцовые отработанные неповрежденные, с электролитом | 92011001532 | 3,068 | - | - | кельщиков, 11 Б ПК «Аккумулятор», 462407, г. Орск, ул. Союзная, 11 | - | - |
| 3 | отходы аккумуляторов (аккумуляторы щелочные отработанные с электролитом) | 9211000013000 | 0,608 | - | - | ООО «Инвестор», 462406, г.Орск, Орское шоссе, 6 | - | - |
| 4 | отходы сложного комбинированного состава в виде изделий, оборудования, устройств, не вошедшие в другие пункты (отработанные фильтры транспортных средств- воздушные) | 9200000000000 | 0,050 | - | - | - | - | - |
| 5 | отходы минеральных масел моторных | 40611001313 | 1,240 | - | - | ООО «Инвестор», 462406, г.Орск, Орское шоссе, 6 | - | - |
| 6 | отходы минеральных масел трансмиссионных | 40615001313 | 1,127 | - | - | ООО «Инвестор», 462406, г.Орск, Орское шоссе, 6 | - | - |
| 7 | отходы минеральных масел промышленных | 40613001313 | 11,471 | - | - | ООО «Инвестор» 462406, г.Орск, Орское шоссе, 6. | - | - |
| 8 | отходы минеральных масел компрессорных | 40616601313 | 0,272 | - | - | ООО «Инвестор», 462406, г.Орск, Орское шоссе, 6 | - | - |
| 9 | отходы минеральных масел трансформаторных, не содержащих галогены | 40614001313 | 0,720 | - | - | ООО «Инвестор», 462406, г.Орск, Орское шоссе, 6 | - | - |
| 10 | отходы минеральных масел моторных | 40611001313 | 1,731 | - | - | ООО «Инвестор», 462406, г.Орск, Орское шоссе, 6 | - | - |



Министерство природных ресурсов, экологии и имущественных отношений
Оренбургской области

| № п/п | Вид отхода | Код отхода по ФККО | Количество образованных отходов в среднем за год, т/год | Организации, куда передаются отходы | | | | Примечание |
|-------|--|--------------------|---|-------------------------------------|---------------|---|---------------|------------|
| | | | | на обработку | на утилизацию | на обезвреживание | на размещение | |
| 11 | отходы минеральных масел турбинных | 40617001313 | 1,680 | - | - | ООО «Инвестор», 462406, г.Орск, Орское шоссе, 6 | - | - |
| 12 | отходы сложного комбинированного состава в виде изделий, оборудования, устройств, не вошедшие в другие пункты (Автомобильные масляные фильтры отработанные, неразобранные) | 9200000000003 | 0,085 | - | - | ООО «Инвестор», 462406, г.Орск, Орское шоссе, 6 | - | - |
| 13 | опилки и стружка древесные, загрязненные нефтью или нефтепродуктами (содержание нефти или нефтепродуктов 15% и более) | 91920501393 | 0,682 | - | - | ООО «Инвестор», 462406, г.Орск, Орское шоссе, 6 | - | - |
| 14 | шпалы железнодорожные деревянные, пропитанные антисептическими средствами, отработанные | 84100001513 | 12,000 | - | - | ООО «Инвестор», 462406, г.Орск, Орское шоссе, 6 | - | - |
| 15 | песок, загрязненный нефтью или нефтепродуктами (содержание нефти или нефтепродуктов 15 % и более) | 91920101393 | 0,898 | - | - | ООО «Инвестор», 462406, г.Орск, Орское шоссе, 6 | - | - |
| 16 | отходы черных металлов с примесями (Тара железная, загрязненная лакокрасочными материалами, содержащими растворители и/или тяжелые металлы) | 3515030001004 | 0,167 | - | - | - | - | - |
| 17 | зола от сжигания угля малоопасная | 61110001404 | 0,225 | - | - | - | - | - |
| 18 | обтирочный материал, загрязненный нефтью или | 91920402604 | 1,102 | - | - | ООО «Инвестор», 462406, г.Орск, | - | - |



Министерство природных ресурсов, экологии и имущественных отношений
Оренбургской области

| № п/п | Вид отхода | Код отхода по ФККО | Количество образованных отходов в среднем за год, т/год | Организации, куда передаются отходы | | | | Примечание |
|-------|--|--------------------|---|-------------------------------------|---|-------------------|---|------------|
| | | | | на обработку | на утилизацию | на обезвреживание | на размещение | |
| | нефтепродуктами (содержание нефти или нефтепродуктов менее 15 %) | | | | | Орское шоссе, 6 | | |
| 19 | покрышки пневматических шин с металлическим кордом отработанные | 92113002504 | 8,790 | - | ООО «Комфорт» 460034, г. Оренбург, ул. Илецкая, д 82. | - | - | - |
| 20 | покрышки пневматических шин с тканевым кордом отработанные | 92113001504 | 2,399 | - | ООО «Комфорт» 460034, г. Оренбург, ул. Илецкая, д 82. | - | - | - |
| 21 | камеры пневматических шин автомобильных отработанные | 92112001504 | 0,095 | - | ООО «Комфорт» 460034, г. Оренбург, ул. Илецкая, д 82. | - | - | - |
| 22 | отходы резиноасбестовых изделий незагрязненные | 45570000714 | 0,362 | - | - | - | ООО «УКХ» 462280, г Ново- троицк, ул.1 Мая, 1-а. | - |
| 23 | мусор от офисных и бытовых помещений организаций несортированный (исключая крупногабаритный) | 73310001724 | 61,723 | - | - | - | ООО «УКХ» 462280, г Ново- троицк, ул.1 Мая, 1-а. | - |
| 24 | отходы тканей, старая одежда (изношенная рабочая одежда загрязненная производственной пылью (без выраженных специфических загрязнений) | 5810110001004 | 0,824 | - | - | - | - | - |
| 25 | обувь кожаная рабочая, утратившая потребительские свойства | 40310100524 | 0,733 | - | - | - | ООО «УКХ» 462280, г Ново- троицк, ул.1 Мая, 1-а. | - |
| 26 | отходы асбеста в виде крошки | 34851103494 | 0,61 | - | - | - | - | - |
| 27 | мусор строительный от раз- | 9120060001004 | 16,241 | - | - | - | - | - |



Министерство природных ресурсов, экологии и имущественных отношений
Оренбургской области

| № п/п | Вид отхода | Код отхода по ФККО | Количество образованных отходов в среднем за год, т/год | Организации, куда передаются отходы | | | | Примечание |
|-------|--|--------------------|---|-------------------------------------|--|-------------------|--|------------|
| | | | | на обработку | на утилизацию | на обезвреживание | на размещение | |
| | борки зданий | | | | | | | |
| 28 | прочие коммунальные отходы (мусор и смет с территории рудника по добыче известняка) | 9900000000000 | 1,900 | - | - | - | - | - |
| 29 | опилки и стружка натуральной чистой древесины несортированные | 30529111205 | 2,021 | - | - | - | - | - |
| 30 | опилки натуральной чистой древесины | 30523001435 | 0,555 | - | - | - | ООО «УКХ» 462280, г Новотроицк, ул.1 Мая, 1-а. | - |
| 31 | отходы асбеста в виде крошки | 34851103494 | 0,060 | - | - | - | - | - |
| 32 | тормозные колодки отработанные без накладок асбестовых | 92031001525 | 0,624 | - | - | - | - | - |
| 33 | остатки и огарки стальных сварочных электродов | 91910001205 | 0,853 | - | ООО «Оренбургв- тор-чермет» 462320, Оренбургская обл, г.Новотроицк ул.Заводская, 1А | - | - | - |
| 34 | отходы бумаги и картона от канцелярской деятельности и делопроизводства | 40512202605 | 0,415 | - | - | - | ООО «УКХ» 462280, г Новотроицк, ул.1 Мая, 1-а. | - |
| 35 | лом и отходы, содержащие незагрязненные черные металлы в виде изделий, кусков, несортированные | 46101001205 | 9,424 | - | ООО «Оренбургв- тор-чермет» 462320, Оренбургская обл, г.Новотроицк ул.Заводская, 1А. | - | - | - |
| 36 | стружка черных металлов несортированная незагряз- | 36121203225 | 6,286 | - | ООО «Оренбургв- тор-чермет» 462320, | - | - | - |



Министерство природных ресурсов, экологии и имущественных отношений
Оренбургской области

| № п/п | Вид отхода | Код отхода по ФККО | Количество образованных отходов в среднем за год, т/год | Организации, куда передаются отходы | | | | Примечание |
|-------|---|--------------------|---|-------------------------------------|---|-------------------|--|------------|
| | | | | на обработку | на утилизацию | на обезвреживание | на размещение | |
| | ненная | | | | Оренбургская обл., г. Новотроицк, ул. Заводская, 1А | | | |
| 37 | лом и отходы бронзы несортированные | 46213099205 | 0,852 | - | ООО «Алком» 462356, г. Новотроицк, ул. Мичурина, 42 | - | - | - |
| 38 | лом и отходы алюминия несортированные | 46220006205 | 2,207 | - | ООО «Алком» 462356, г. Новотроицк, ул. Мичурина, 42 | - | - | - |
| 39 | пищевые отходы кухонь и организаций общественного питания несортированные | 73610001305 | 3,150 | - | - | - | ООО «УКХ» 462280, г. Новотроицк, ул. 1 Мая, 1-а. | - |
| 40 | трубы, трубки из вулканизированной резины, утратившие потребительские свойства, незагрязненные | 43111001515 | 2,002 | - | - | - | - | - |
| 41 | отходы полиуретановой пены незагрязненные | 43425001295 | 0,322 | - | - | - | ООО «УКХ» 462280, г. Новотроицк, ул. 1 Мая, 1-а. | - |
| 42 | отходы известняка и доломита(пыль известняка) | 3140130001000 | 6992,490 | - | ООО «Южно-уральская ГПК» г. Новотроицк 5,4 км. Запад №5 | - | - | - |
| 43 | текстиль загрязненный | 5820000000000 | 0,588 | - | - | - | - | - |
| 44 | отходы при добыче нерудных полезных ископаемых (вскрышные породы при добыче флюсовых известняков) | 3470000000000 | 1687566,400 | - | - | - | - | - |



Министерство природных ресурсов, экологии и имущественных отношений
Оренбургской области

| № п/п | Вид отхода | Код отхода по ФККО | Количество образованных отходов в среднем за год, т/год | Организации, куда передаются отходы | | | | Примечание |
|----------------------------|---|--------------------|---|-------------------------------------|---------------|---|---------------|------------|
| | | | | на обработку | на утилизацию | на обезвреживание | на размещение | |
| ПАО «Оренбургнефть» | | | | | | | | |
| 1 | Лампы ртутные, ртутно-кварцевые, люминесцентные, утратившие потребительские свойства | 4 71 101 01 52 1 | 0,618 | - | - | ООО «Приор» 432071, г.Ульяновск, ул.Урицкого, 96-А, | - | - |
| 2 | Шлам (осадок) от отстаивания нефтесодержащих отходов | 40600000000 | 1054,000 | - | - | ООО "РосЭкойл", 443095, г. Самара, ул. Георгия Димитрова 1А | - | - |
| 3 | осадок механической очистки нефтесодержащих сточных вод, содержащий нефтепродукты в количестве 15 % и более | 72310201393 | 0,000 | - | - | ООО «Центр управления отходами производства и потребления», 117342, г. Москва, ул. Введенского, 32А, стр. 3, пом. XX, ком. 62 | - | - |
| 4 | шлам очистки емкостей и трубопроводов от нефти и нефтепродуктов | 91120002393 | 1148,237 | - | - | ООО "РосЭкойл", 443095, г. Самара, ул. Георгия Димитрова 1А | - | - |
| 5 | песок, загрязненный нефтью или нефтепродуктами (содержание нефти или нефтепродуктов 15 % и более) | 91920101393 | 0,900 | - | - | ООО "РосЭкойл", 443095, г. Самара, ул. Георгия Димитрова 1А | - | - |
| 6 | обтирочный материал, загрязненный нефтью или нефтепродуктами (содержа- | 91920401603 | 1,859 | - | - | "ООО «Приор» 432071, г. Улья- новск, ул. Уриц- | - | - |



Министерство природных ресурсов, экологии и имущественных отношений
Оренбургской области

| № п/п | Вид отхода | Код отхода по ФККО | Количество образованных отходов в среднем за год, т/год | Организации, куда передаются отходы | | | | Примечание |
|-------|--|--------------------|---|-------------------------------------|---------------|---|---|-------------|
| | | | | на обработку | на утилизацию | на обезвреживание | на размещение | |
| | ние нефти или нефтепродуктов 15 % и более) | | | | | кого, 96-А | | |
| 7 | шламы буровые при бурении, связанном с добычей сырой нефти, малоопасные | 29112001394 | 263911,8 | - | - | ООО "РосЭкойл", 443095, г. Самара, ул. Георгия Димитрова 1А | - | - |
| 8 | пыль (порошок) абразивные от шлифования черных металлов с содержанием металла менее 50 % | 36122102424 | 0,02 | - | - | - | ООО «Саночистка», 461040, г. Бузулук, ул. Челюскинцев, 87 | Захоронение |
| 9 | отходы шлаковаты незагрязненные | 45711101204 | 0 | - | - | - | ООО «Саночистка», 461040, г. Бузулук, ул. Челюскинцев, 87 | Захоронение |
| 10 | спецодежда из натуральных, синтетических, искусственных и шерстяных волокон, загрязненная нефтепродуктами (содержание нефтепродуктов менее 15 %) | 40231201624 | 6,0 | - | - | - | ООО «Саночистка», 461040, г. Бузулук, ул. Челюскинцев, 87 | Захоронение |
| 11 | обувь кожаная рабочая, утратившая потребительские свойства | 40310100524 | 8,1 | - | - | - | ООО «Саночистка», 461040, г. Бузулук, ул. Челюскинцев, 87 | Захоронение |
| 12 | резиновая спецобувь | 4 31 141 02 20 4 | 0,9 | - | - | - | ООО «Саночистка», 461040, г. Бузулук, ул. Челюскинцев, 87 | Захоронение |
| 13 | отходы резиноасбестовых | 45570000714 | 0,2 | - | - | - | ООО «Саночистка», 461040, г. Бузулук, ул. Челюскинцев, 87 | Захоронение |



Министерство природных ресурсов, экологии и имущественных отношений
Оренбургской области

| № п/п | Вид отхода | Код отхода по ФККО | Количество образованных отходов в среднем за год, т/год | Организации, куда передаются отходы | | | | Примечание |
|-------|---|--------------------|---|-------------------------------------|---|---|---|-------------|
| | | | | на обработку | на утилизацию | на обезвреживание | на размещение | |
| | изделий незагрязненные | | | | | | стка», 461040, г. Бузулук, ул. Челюскинцев, 87 | |
| 14 | тара из черных металлов, загрязненная лакокрасочными материалами (содержание менее 5 %) | 46811202514 | 0,9 | - | - | - | ООО «Саночистка», 461040, г. Бузулук, ул. Челюскинцев, 87 | Захоронение |
| 15 | картриджи печатающих устройств с содержанием тонера менее 7 % отработанные | 48120302524 | 1,9 | - | - | ООО «Ведущая Утилизирующая компания»; 620043, г. Екатеринбург, ул. Волгоградская, 193, оф. 1310 | - | - |
| 16 | клавиатура, манипулятор «мышь» с соединительными проводами, утратившие потребительские свойства | 48120401524 | 2,0 | - | - | ООО «Ведущая Утилизирующая компания»; 620043, г. Екатеринбург, ул. Волгоградская, 193, оф. 1310 | - | - |
| 17 | приборы КИП и их части, потерявшие потребительские свойства | 4 82 691 11 52 4 | 0,4 | - | - | - | ООО «Саночистка», 461040, г. Бузулук, ул. Челюскинцев, 87 | Захоронение |
| 18 | коробки фильтрующе-поглощающие противогазов, утратившие потребительские свойства | 49110201524 | 0,2 | - | ООО «Самаравормет», 443017, г. Самара, ул. Гродненская, д. 17 | - | - | - |
| 19 | отходы (осадки) из выгреб- | 73210001304 | 15590,2 | - | - | ООО «Оренбург- | - | - |



Министерство природных ресурсов, экологии и имущественных отношений
Оренбургской области

| № п/п | Вид отхода | Код отхода по ФККО | Количество образованных отходов в среднем за год, т/год | Организации, куда передаются отходы | | | | Примечание |
|-------|---|--------------------|---|-------------------------------------|--|---|---|-------------|
| | | | | на обработку | на утилизацию | на обезвреживание | на размещение | |
| | ных ям | | | | | гвздо-канал» г. Оренбург ул. Потекина, 41 | | |
| 20 | мусор от офисных и бытовых помещений организаций несортированный (исключая крупногабаритный) | 73310001724 | 647,2 | - | - | - | ООО «Саночистка», 461040, г. Бузулук, ул. Челюскинцев, 87 | Захоронение |
| 21 | смет с территории предприятия малоопасный | 73339001714 | 715,3 | - | - | - | ООО «Саночистка», 461040, г. Бузулук, ул. Челюскинцев, 87 | Захоронение |
| 22 | шлак сварочный | 91910002204 | 0,2 | - | ООО «Самаравтормет», 443017, г. Самара, ул. Гродненская, д. 17 | - | - | - |
| 23 | грунт, загрязненный нефтью или нефтепродуктами (содержание нефти или нефтепродуктов менее 15 %) | 93110003394 | 25961,3 | - | - | ООО "РосЭкойл", 443095, г. Самара, ул. Георгия Димитрова 1А | - | - |
| 24 | отходы бумаги и картона от канцелярской деятельности и делопроизводства | 40512202605 | 6,3 | - | - | - | ООО «Саночистка», 461040, г. Бузулук, ул. Челюскинцев, 87 | Захоронение |
| 25 | отходы упаковочного гофрокартона незагрязненные | 40518401605 | 0,5 | - | - | - | ООО «Саночистка», 461040, г. Бузулук, ул. Челюскинцев, 8 | Захоронение |
| 26 | тара деревянная, утратившая потребительские свойства, незагрязненная | 40414000515 | 0 | - | - | - | ООО «Саночистка», 461040, г. Бузулук, ул. | Захоронение |



Министерство природных ресурсов, экологии и имущественных отношений
Оренбургской области

| № п/п | Вид отхода | Код отхода по ФККО | Количество образованных отходов в среднем за год, т/год | Организации, куда передаются отходы | | | | Примечание |
|-------|--|--------------------|---|-------------------------------------|--|-------------------|---|-------------|
| | | | | на обработку | на утилизацию | на обезвреживание | на размещение | |
| 27 | отходы полипропиленовой тары незагрязненной | 43412004515 | 6,4 | - | - | - | Челюскинцев, 8 ООО «Саночистка», 461040, г. Бузулук, ул. Челюскинцев, 87 | Захоронение |
| 28 | лом и отходы, содержащие незагрязненные черные металлы в виде изделий, кусков, несортированные | 46101001205 | 551,8 | - | ООО «Самаравтормет», 443017, г. Самара, ул. Гродненская, д. 17 | - | - | - |
| 29 | лом и отходы стальных изделий незагрязненные | 46120001515 | 50,0 | - | ООО «Самаравтормет», 443017, г. Самара, ул. Гродненская, д. 17 | - | - | - |
| 30 | тара стеклянная незагрязненная | 45110200205 | 0,002 | - | - | - | ООО «Саночистка», 461040, г. Бузулук, ул. Челюскинцев, 87 | Захоронение |
| 31 | абразивные круги отработанные, лом отработанных абразивных кругов | 45610001515 | 0,04 | - | - | - | ООО «Саночистка», 461040, г. Бузулук, ул. Челюскинцев, 87 | Захоронение |
| 32 | стружка черных металлов несортированная незагрязненная | 36121203225 | 0,045 | - | ООО «Самаравтормет», 443017, г. Самара, ул. Гродненская, д. 17 | - | - | - |
| 33 | отходы изолированных проводов и кабелей | 48230201525 | 1,4 | - | - | - | ООО «Саночистка», 461040, г. Бузулук, ул. Челюскинцев, 87 | Захоронение |



Министерство природных ресурсов, экологии и имущественных отношений
Оренбургской области

| № п/п | Вид отхода | Код отхода по ФККО | Количество образованных отходов в среднем за год, т/год | Организации, куда передаются отходы | | | | Примечание |
|------------------------------|--|--------------------|---|-------------------------------------|--|--|---|---|
| | | | | на обработку | на утилизацию | на обезвреживание | на размещение | |
| 34 | каска защитные пластмассовые, утратившие потребительские свойства | 49110101525 | 0,8 | - | - | - | ООО «Саночистка», 461040, г. Бузулук, ул. Челоскинцев, 87 | Захоронение |
| 35 | пищевые отходы кухонь и организаций общественного питания несортированные | 73610001305 | 8,9 | - | - | - | ООО «Саночистка», 461040, г. Бузулук, ул. Челоскинцев, 87 | Захоронение |
| 36 | остатки и огарки стальных сварочных электродов | 91910001205 | 3,3 | - | ООО «Самаравтормет», 443017, г. Самара, ул. Гродненская, д. 17 | - | - | - |
| ООО «Бугурусланнефть» | | | | | | | | |
| 1 | лампы ртутные, ртутно-кварцевые, люминесцентные, утратившие потребительские свойства | 47110101521 | 0,207 | - | - | ООО «ЭКПРО», 432022, г. Ульяновск, ул. Академика Павлова, д. 117 | - | - |
| 2 | жидкость от отстаивания нефтесодержащих отходов | 21210000000 | 2846,984 | - | - | - | - | Используется на установках подготовки нефти. Подается в начало технологического процесса в сепараторы и смешивается с нефтесодержащей жидкостью |
| 3 | шлам (осадок) от отстаивания нефтесодержащих отходов | 40600000000 | 0,0 | - | - | - | - | - |



Министерство природных ресурсов, экологии и имущественных отношений
Оренбургской области

| № п/п | Вид отхода | Код отхода по ФККО | Количество образованных отходов в среднем за год, т/год | Организации, куда передаются отходы | | | | Примечание |
|-------|---|--------------------|---|-------------------------------------|---------------|---|---|---|
| | | | | на обработку | на утилизацию | на обезвреживание | на размещение | |
| 4 | отходы минеральных масел промышленных | 40613001313 | 2,260 | - | - | - | - | Используется на установках подготовки нефти. Подается в начало технологического процесса, где в сепараторах смешивается с нефтесодержащей жидкостью |
| 5 | отходы минеральных масел компрессорных | 40616601313 | 0,194 | - | - | - | - | Используется на установках подготовки нефти. Подается в начало технологического процесса, где в сепараторах смешивается с нефтесодержащей жидкостью |
| 6 | тара из черных металлов, загрязненная лакокрасочными материалами (содержание 5 % и более) | 46811201513 | 1,189 | - | - | - | МУП МО "Спецавтохозяйство" 461630, ул. Гая, д. 16, г. Бугуруслан, Оренбургская обл. | - |
| 7 | осадок механической очистки нефтесодержащих сточных вод, содержащий нефтепродукты в количестве 15 % и более | 72310201393 | 74,420 | - | - | ООО "Природа-Пермь" 614039, г. Пермь, ул. Газеты "Звезда", 46 | - | - |



Министерство природных ресурсов, экологии и имущественных отношений
Оренбургской области

| № п/п | Вид отхода | Код отхода по ФККО | Количество образованных отходов в среднем за год, т/год | Организации, куда передаются отходы | | | | Примечание |
|-------|--|--------------------|---|-------------------------------------|---------------|--|--|------------|
| | | | | на обработку | на утилизацию | на обезвреживание | на размещение | |
| 8 | шлам очистки емкостей и трубопроводов от нефти и нефтепродуктов | 91120002393 | 400,00 | - | - | - | Нефтешламохранилище на Султангуло-Заглядинском месторождении | - |
| 9 | песок, загрязненный нефтью или нефтепродуктами (содержание нефти или нефтепродуктов 15 % и более) | 91920101393 | 2,700 | - | - | ООО "Природа-Пермь" 614039, г. Пермь, ул. Газеты "Звезда", 46 | - | - |
| 10 | обтирочный материал, загрязненный нефтью или нефтепродуктами (содержание нефти или нефтепродуктов 15 % и более) | 91920401603 | 0,728 | - | - | ООО "Приор" 460052, г.Оренбург, ул. Салмышская, д. 62, пом. 23 | - | - |
| 11 | отходы смесей нефтепродуктов при технических испытаниях и измерениях | 94250101313 | 71,035 | - | - | - | Нефтешламохранилище на Султангуло-Заглядинском месторождении | - |
| 12 | шламы буровые при бурении, связанном с добычей сырой нефти, малоопасные | 29112001394 | 25488,220 | - | - | ООО "Природа-Пермь" 614039, г. Пермь, ул. Газеты "Звезда", 46 | Нефтешламохранилище на Султангуло-Заглядинском месторождении | - |
| 13 | спецодежда из натуральных, синтетических, искусственных и шерстяных волокон, загрязненная нефтепродуктами (содержание нефтепродуктов менее 15 %) | 40231201624 | 4,346 | - | - | - | МУП МО "Спецавтохозяйство" 461630, ул.Гая, д.16, г.Бугуруслан, Оренбургская обл. | - |



Министерство природных ресурсов, экологии и имущественных отношений
Оренбургской области

| № п/п | Вид отхода | Код отхода по ФККО | Количество образованных отходов в среднем за год, т/год | Организации, куда передаются отходы | | | | Примечание |
|-------|---|--------------------|---|-------------------------------------|---------------|-------------------|--|------------|
| | | | | на обработку | на утилизацию | на обезвреживание | на размещение | |
| 14 | обувь кожаная рабочая, утратившая потребительские свойства | 40310100524 | 0,882 | - | - | - | МУП МО "Спецавтохозяйство" 461630, ул.Гая, д.16, г.Бугуруслан, Оренбургская обл. | - |
| 15 | жидкость от промывки тары из под химреагентов | 40630000000 | 578,000 | - | - | - | - | - |
| 16 | резиновая спецобувь | 43119000000 | 0,470 | - | - | - | МУП МО "Спецавтохозяйство" 461630, ул.Гая, д.16, г.Бугуруслан, Оренбургская обл. | - |
| 17 | клавиатура, манипулятор «мышь» с соединительными проводами, утратившие потребительские свойства | 48120401524 | 0,917 | - | - | - | МУП МО "Спецавтохозяйство" 461630, ул.Гая, д.16, г.Бугуруслан, Оренбургская обл. | - |
| 18 | приборы КИП и А, и их части потерявшие потребительские свойства | 48210000000 | 0,122 | - | - | - | МУП МО "Спецавтохозяйство" 461630, ул.Гая, д.16, г.Бугуруслан, Оренбургская обл. | - |



Министерство природных ресурсов, экологии и имущественных отношений
Оренбургской области

| № п/п | Вид отхода | Код отхода по ФККО | Количество образованных отходов в среднем за год, т/год | Организации, куда передаются отходы | | | | Примечание |
|-------|--|--------------------|---|-------------------------------------|---------------|---|---|------------|
| | | | | на обработку | на утилизацию | на обезвреживание | на размещение | |
| 19 | коробки фильтрующе-поглощающие противогазов, утратившие потребительские свойства | 49110201524 | 0,0 | - | - | - | обл. МУП МО "Спецавто-хозяйство" 461630, ул.Гая, д.16, г.Бугуруслан, Оренбургская обл. | - |
| 20 | отходы (осадки) из выгребных ям | 73210001304 | 776,0 | - | - | МУП МО "Спецавто-хозяйство" 461630, ул.Гая, д.16, г.Бугуруслан, Оренбургская обл. | - | - |
| 21 | мусор от офисных и бытовых помещений организаций несортированный (исключая крупногабаритный) | 73310001724 | 56,400 | - | - | - | МУП МО "Спецавто-хозяйство" 461630, ул.Гая, д.16, г.Бугуруслан, Оренбургская обл. " | - |
| 22 | смет с территории предприятия малоопасный | 73339001714 | 83,063 | - | - | - | МУП МО "Спецавто-хозяйство" 461630, ул.Гая, д.16, г.Бугуруслан, Оренбургская обл. | - |
| 23 | грунт, загрязненный нефтью | 93110003394 | 3022,400 | - | - | ООО "Природа- | Нефтехламо- | - |



Министерство природных ресурсов, экологии и имущественных отношений
Оренбургской области

| № п/п | Вид отхода | Код отхода по ФККО | Количество образованных отходов в среднем за год, т/год | Организации, куда передаются отходы | | | | Примечание |
|-------|--|--------------------|---|-------------------------------------|---------------|--|---|------------|
| | | | | на обработку | на утилизацию | на обезвреживание | на размещение | |
| | или нефтепродуктами (содержание нефти или нефтепродуктов менее 15 %) | | | | | Пермь" 614039, г. Пермь, ул. Газеты "Звезда", 46 | хранилище на Султангуло-Заглядинском месторождении | |
| 24 | отходы бумаги и картона от канцелярской деятельности и делопроизводства | 40512202605 | 1,584 | - | - | - | МУП МО "Спецавтохозяйство" 461630, ул.Гая, д.16, г.Бугуруслан, Оренбургская обл. | - |
| 25 | отходы полиэтиленовой тары незагрязненной | 43411004515 | 3,500 | - | - | - | МУП МО "Спецавтохозяйство" 461630, ул.Гая, д.16, г.Бугуруслан, Оренбургская обл. | - |
| 26 | лом и отходы, содержащие незагрязненные черные металлы в виде изделий, кусков, несортированные | 46101001205 | 210,300 | ООО "ЭнергоТехкомплект" | - | - | - | - |
| 27 | лом и отходы стальных изделий незагрязненные | 46120001515 | 7,000 | - | - | - | - | - |
| 28 | отходы изолированных проводов и кабелей | 48230201525 | 0,180 | - | - | - | МУП МО "Спецавтохозяйство" 461630, ул.Гая, д.16, г.Бугуруслан, Оренбургская | - |



Министерство природных ресурсов, экологии и имущественных отношений
Оренбургской области

| № п/п | Вид отхода | Код отхода по ФККО | Количество образованных отходов в среднем за год, т/год | Организации, куда передаются отходы | | | | Примечание |
|--|--|--------------------|---|--|---------------|--|--|------------|
| | | | | на обработку | на утилизацию | на обезвреживание | на размещение | |
| | | | | | | | обл. | |
| 29 | каска защитные пластмассовые, утратившие потребительские свойства | 49110101525 | 0,107 | - | - | - | МУП МО "Спецавтохозяйство" 461630, ул.Гая, д.16, г.Бугуруслан, Оренбургская обл. | - |
| 30 | пищевые отходы кухонь и организаций общественного питания несортированные | 73610001305 | 6,599 | - | - | - | МУП МО "Спецавтохозяйство" 461630, ул.Гая, д.16, г.Бугуруслан, Оренбургская обл. " | - |
| 31 | остатки и огарки стальных сварочных электродов | 91910001205 | 0,534 | 0,534 - ООО "Энерготехкомплект" | - | - | - | - |
| ЗАО «Ормет» для обогатительной фабрики и автотранспортного цеха | | | | | | | | |
| 1 | лампы ртутные, ртутно-кварцевые, люминесцентные, утратившие потребительские свойства | 4 71 101 01 52 1 | 0,394 | - | - | ООО «ЭКПРО», 432022, г. Ульяновск, ул. Академика Павлова, д. 117 | - | - |
| 2 | аккумуляторы свинцовые отработанные неповрежденные, с электролитом | 9 20 110 01 53 2 | 2,566 | ООО «ЭкоРесурс» г. Оренбург, с.Нежинка, ул. Оренбургская, 13 | - | - | - | - |



Министерство природных ресурсов, экологии и имущественных отношений
Оренбургской области

| № п/п | Вид отхода | Код отхода по ФККО | Количество образованных отходов в среднем за год, т/год | Организации, куда передаются отходы | | | | Примечание |
|-------|--|--------------------|---|---|---------------|-------------------|---------------|---|
| | | | | на обработку | на утилизацию | на обезвреживание | на размещение | |
| 3 | отходы добычи и обогащения руд цветных металлов (пыль из аспирационных установок) | 2 22 000 00 00 0 | 90,2 | - | - | - | - | Собственное пользование. Направляется в открытый склад руды для утилизации в форме подачи в рабочий процесс |
| 4 | отходы керамических материалов и изделий (керамические изделия потерявшие потребительские свойства) | 4 59 100 00 00 0 | 0,582 | - | - | - | - | Собственное пользование. Направляется в открытый склад руды для утилизации в форме подачи в рабочий процесс |
| 5 | лом и отходы, содержащие несортированные цветные металлы в виде изделий, кусков (лом цветных металлов) | 4 62 01100 00 0 | 7,987 | ООО «Восток», г.Орск, ул.Строителя, 45 | - | - | - | - |
| 6 | отходы минеральных трансмиссионных | 4 06 150 01 31 3 | 14,107 | ООО "РОСА-1", 115093, г. Москва, 1-ый Щипковский пер, д. 30 | - | - | - | - |
| 7 | отходы минеральных масел моторных | 4 06110 0131 3 | 112,855 | ООО "РОСА-1", 115093, г. Москва, 1-ый Щипковский пер, д. 30 | - | - | - | - |
| 8 | отходы минеральных масел промышленных | 4 06 130 01 31 3 | 13,82 | ООО "РОСА-1", 115093, г. | - | - | - | - |



Министерство природных ресурсов, экологии и имущественных отношений
Оренбургской области

| № п/п | Вид отхода | Код отхода по ФККО | Количество образованных отходов в среднем за год, т/год | Организации, куда передаются отходы | | | | Примечание |
|-------|--|--------------------|---|---|---------------|--|--|-------------------------|
| | | | | на обработку | на утилизацию | на обезвреживание | на размещение | |
| | | | | Москва, 1-ый Щипковский пер, д. 30 | | | | |
| 9 | отходы минеральных масел гидравлических, не содержащих галогены | 4 06 120 01 31 3 | 2,048 | ООО "РОСА-1", 115093, г. Москва, 1-ый Щипковский пер, д. 30 | - | - | - | - |
| 10 | фильтры очистки масел автотранспортных средств отработанные | 9 21 302 01 52 3 | 2,027 | - | - | ООО «ЭкоРесурс» г. Оренбург, с.Нежинка, ул. Оренбургская, 13 | - | - |
| 11 | фильтры воздушные автотранспортных средств отработанные | 9 21 301 01 52 4 | 0,23 | - | - | - | ООО «ПО «ЭЦЕЗИС», 462430, Оренбургская обл., г. Орск, ул. Комарова, 24 | - |
| 12 | пыль (порошок) абразивные от шлифования черных металлов с содержанием металла менее 50 % | 3 61 221 02 42 4 | 0,05 | - | - | - | ООО «ПО «ЭЦЕЗИС», 462430, Оренбургская обл., г. Орск, ул. Комарова, 24 | - |
| 13 | отходы известняка, доломита и мела в виде порошка и пыли малоопасные | 2 31 112 03 40 4 | 7,486 | - | - | - | - | Собственное пользование |
| 14 | прочие отходы фильтров и фильтровальных материалов отработанные (синтетическая фильтроткань) | 4 43 900 00 00 0 | 0,115 | - | - | ООО «ЭкоРесурс» г. Оренбург, с.Нежинка, ул. Оренбургская, 13 | - | - |
| 15 | песок загрязненный нефтью или нефтепродуктами (со- | 9 19 201 02 39 4 | 1,15 | - | - | ООО «ЭкоРесурс» г. Оренбург, | - | - |



Министерство природных ресурсов, экологии и имущественных отношений
Оренбургской области

| № п/п | Вид отхода | Код отхода по ФККО | Количество образован- ных отходов в среднем за год, т/год | Организации, куда передаются отходы | | | | Примечание |
|----------|--|-----------------------|---|-------------------------------------|--|------------------------------------|---|------------|
| | | | | на обработку | на утилизацию | на обезврежи- вание | на размещение | |
| | держание нефти или нефте- продуктов менее 15 %) | | | | | с.Нежинка, ул. Оренбургская, 13 | | |
| 16 | прочая тара полимерная за- грязненная (мешкотара син- тетическая) | 4 38 190 00 00 0 | 3,362 | - | - | - | ООО «ЭкоРе- сурс» г. Оренбург, с.Нежинка, ул. Оренбургская, 13 | - |
| 17 | покрышки пневматических шин с металлическим кор- дом отработанные | 9 21 130 02 50 4 | 80,677 | - | ООО «Перспекти- ва», г.Копейск, ул. Гастелло, 27-в, 53 | - | - | - |
| 18 | Отходы резиноасбестовых изделий незагрязненные | 4 55 700 00 71 4 | 2,799 | - | - | - | ООО «ПО «ЭЦЕЗИС», 462430, Орен- бургская обл., г. Орск, ул. Кома- рова, 24 | -- |
| 19 | мусор от офисных помеще- ний организаций несортиро- ванный (исключая крупно- габаритный) | 7 33 100 01 72 4 | 42 | - | - | - | ООО «ПО «ЭЦЕЗИС», 462430, Орен- бургская обл., г. Орск, ул. Ко- марова, 24 | - |
| 20 | отходы (осадки) из выгреб- ных ям | 7 32 100 01 30 4 | 57,664 | - | - | - | МУП ЖКХ г.Гай, Орское шоссе | - |
| 21 | обувь кожанная рабочая, утратившая потребительские свойства | 4 03 101 00 52 4 | 0,566 | - | - | - | ООО «ПО «ЭЦЕЗИС», 462430, Орен- бургская обл., г. Орск, ул. Кома- рова, 24 | - |
| 22 | картриджи, печатающих | 4 81 203 02 52 4 | 0,014 | ООО «Веду- | - | - | - | - |



Министерство природных ресурсов, экологии и имущественных отношений
Оренбургской области

| № п/п | Вид отхода | Код отхода по ФККО | Количество образованных отходов в среднем за год, т/год | Организации, куда передаются отходы | | | | Примечание |
|-------|---|--------------------|---|---|---------------|--|--|------------|
| | | | | на обработку | на утилизацию | на обезвреживание | на размещение | |
| | устройств с содержанием тонера менее 7 % отработанные | | | шая Утилизирующая Компания», г.Екатеринбург, ул.Волгоградская, 193, офис 1309 | | | | |
| 23 | спецодежда из хлопчатобумажной и смешанных волокон, утратившая потребительские свойства, незагрязненная | 4 02 110 01 62 4 | 0,689 | - | - | - | ООО «ПО «ЭЦЕЗИС», 462430, Оренбургская обл., г. Орск, ул. Комарова, 24 | - |
| 24 | обтирочный материал, загрязненный нефтью или нефтепродуктами (содержание нефти или нефтепродуктов менее 15 %) | 9 19 204 02 60 4 | 0,908 | - | - | ООО «ЭкоРесурс» г. Оренбург, с.Нежинка, ул. Оренбургская, 13 | - | - |
| 25 | отходы бумаги и картона канцелярской деятельности и делопроизводства | 4 05 122 02 60 5 | 0,252 | - | - | - | ООО «ПО «ЭЦЕЗИС», 462430, Оренбургская обл., г. Орск, ул. Комарова, 24 | - |
| 26 | абразивные круги отработанные, лом отработанных абразивных кругов | 4 56 100 01 51 5 | 0,07 | - | - | - | ООО «ПО «ЭЦЕЗИС», 462430, Оренбургская обл., г. Орск, ул. Комарова, 24 | - |
| 27 | отходы фильтров, не вошедшие в другие группы | 4 43 100 00 00 0 | 0,002 | - | - | - | ООО «ПО «ЭЦЕЗИС», | - |



Министерство природных ресурсов, экологии и имущественных отношений
Оренбургской области

| № п/п | Вид отхода | Код отхода по ФККО | Количество образованных отходов в среднем за год, т/год | Организации, куда передаются отходы | | | | Примечание |
|-------|--|--------------------|---|--|--|-------------------|--|------------|
| | | | | на обработку | на утилизацию | на обезвреживание | на размещение | |
| | (рукавные фильтры) | | | | | | 462430, Оренбургская обл., г. Орск, ул. Комарова, 24 | |
| 28 | смет с территории предприятия практически неопасный | 7 33 390 02 71 5 | 6,5 | | - | - | ООО «ПО «ЭЦЕЗИС», 462430, Оренбургская обл., г. Орск, ул. Комарова, 24 | - |
| 29 | ленты конвейерные, приводные ремни утратившие потребительские свойства, незагрязненные | 4 31 120 01515 | 5,74 | - | ООО «Перспектива», г.Копейск, ул. Гастелло, 27-в, 53 | - | - | - |
| 30 | лом и отходы, содержащие незагрязненные черные металлы в виде изделий, кусков, несортированные | 4 61 010 01 20 5 | 75,534 | ООО «Урал Контакт», 460052, г.Оренбург, ул.Загородное шоссе, 3 | - | - | - | - |
| 31 | стружка черных металлов несортированная незагрязненная | 3 61 212 03 22 5 | 0,66 | ООО «Урал Контакт», 460052, г.Оренбург, ул.Загородное шоссе, 3 | - | - | - | - |
| 32 | тара стеклянная незагрязненная | 4 51 102 00 20 5 | 0,202 | | - | | ООО «ПО «ЭЦЕЗИС», 462430, Оренбургская обл., г. Орск, ул. Комарова, 24 | - |
| 33 | остатки и огарки стальных | 9 19 100 01 20 5 | 0,701 | ООО «Пер- | - | - | - | - |



Министерство природных ресурсов, экологии и имущественных отношений
Оренбургской области

| № п/п | Вид отхода | Код отхода по ФККО | Количество образованных отходов в среднем за год, т/год | Организации, куда передаются отходы | | | | Примечание |
|-------|--|--------------------|---|--|---------------|-------------------|--|------------|
| | | | | на обработку | на утилизацию | на обезвреживание | на размещение | |
| | сварочных электродов | | | спектива», г.Копейск, ул. Гастелло, 27- в, 53 | | | | |
| 34 | отходы цемента в кусковой форме | 8 22 101 01 21 5 | 0,54 | - | - | - | ООО «ПО «ЭЦЕЗИС», 462430, Оренбургская обл., г. Орск, ул. Комарова, 24 | - |
| 35 | бой строительного кирпича | 3 43 210 01 20 5 | 0,022 | - | - | - | ООО «ПО «ЭЦЕЗИС», 462430, Оренбургская обл., г. Орск, ул. Комарова, 24 | - |
| 36 | отходы полипропиленовой тары незагрязненной | 4 34 120 04 515 | 0,17 | - | - | - | ООО «ПО «ЭЦЕЗИС», 462430, Оренбургская обл., г. Орск, ул. Комарова, 24 | - |
| 37 | отходы песка незагрязненные | 8 19 100 01 49 5 | 0,12 | - | - | - | ООО «ПО «ЭЦЕЗИС», 462430, Оренбургская обл., г. Орск, ул. Комарова, 24 | - |
| 38 | отходы добычи и обогащения руды цветных металлов (хвосты обогащения) | 2 22 000 00 00 0 | 749972 | - | - | - | ЗАО «Ормет», хвостохранилище, Оренбургская обл., пос. Гранитный | - |



Министерство природных ресурсов, экологии и имущественных отношений
Оренбургской области

| № п/п | Вид отхода | Код отхода по ФККО | Количество образованных отходов в среднем за год, т/год | Организации, куда передаются отходы | | | | Примечание |
|--|--|--------------------|---|---|---------------|---|---------------|------------|
| | | | | на обработку | на утилизацию | на обезвреживание | на размещение | |
| 39 | лом и отходы стальных изделий незагрязненные | 4 61 200 01 51 5 | 7,884 | ООО «Урал Контракт», 460052, г.Оренбург, ул.Загородное шоссе, 3 | - | - | - | - |
| Джусинское месторождение колчеданно-полиметаллических руд ЗАО «Ормет» | | | | | | | | |
| 1 | лампы ртутные, ртутно-кварцевые, люминесцентные, утратившие потребительские свойства | 4 71 101 01 52 1 | 0,046 | - | - | ООО «ЭКПРО», 432022, г. Ульяновск, ул. Академика Павлова, д. 117 | - | - |
| 2 | аккумуляторы свинцовые отработанные неповрежденные, с электролитом | 9 20 110 01 53 2 | 1,875 | ООО "ЭкоРесурс", 460520, Оренбургская обл., Оренбургский район, с. Нежинка, ул.Оренбургская, 13 | - | - | - | - |
| 3 | отходы минеральных масел промышленных | 4 06 130 01 31 3 | 0,72 | - ООО "РОСА-1", 115093, г. Москва, 1-ый Щипковский пер, д. 30 | - | - | - | - |
| 4 | отходы минеральных масел трансмиссионных | 4 06 150 01 31 3 | 10,946 | ООО "РОСА-1", 115093, г. Москва, 1-ый Щипковский пер, д. 30 | - | - | - | - |



Министерство природных ресурсов, экологии и имущественных отношений
Оренбургской области

| № п/п | Вид отхода | Код отхода по ФККО | Количество образованных отходов в среднем за год, т/год | Организации, куда передаются отходы | | | | Примечание |
|-------|--|--------------------|---|--|---------------|--|---------------------------------|------------|
| | | | | на обработку | на утилизацию | на обезвреживание | на размещение | |
| 5 | отходы минеральных масел моторных | 4 06110 0131 3 | 17,77 | ООО "РОСА-1", 115093, г. Москва, 1-ый Щипковский пер, д. 30 | - | - | - | - |
| 6 | шлам очистки емкостей и трубопроводов от нефти и нефтепродуктов | 9 11 200 02 39 3 | 0,205 | - | - | ООО «ЭкоРесурс» г. Оренбург, с.Нежинка, ул. Оренбургская, 13 | - | - |
| 7 | тара из черных металлов, загрязненная лакокрасочными материалами | 4 68 112 02 51 4 | 3,22 | ООО «Урал Контакт», 460052, г.Оренбург, ул.Загородное шоссе, 3 | - | - | - | - |
| | отходы минеральных масел гидравлических, не содержащих галогены | 4 06 120 01 31 3 | 16,4 | ООО "РОСА-1", 115093, г. Москва, 1-ый Щипковский пер, д. 30 | - | - | - | - |
| 8 | фильтры очистки масел автотранспортных средств обработанные | 9 21 302 01 52 3 | 0,305 | - | - | ООО «ЭкоРесурс» г. Оренбург, с.Нежинка, ул. Оренбургская, 13 | - | - |
| 9 | лом и отходы меди несортированные незагрязненные | 4 62 110 99 20 3 | 24,122 | ООО «Восток» г.Орск, ул. Строителей, 45 | - | - | - | - |
| 10 | фильтры воздушные автотранспортных средств обработанные | 9 21 301 01 52 4 | 1,302 | - | - | - | ООО «ПО «ЭЦЕЗИС», 462430, Орен- | - |



Министерство природных ресурсов, экологии и имущественных отношений
Оренбургской области

| № п/п | Вид отхода | Код отхода по ФККО | Количество образованных отходов в среднем за год, т/год | Организации, куда передаются отходы | | | | Примечание |
|-------|--|--------------------|---|-------------------------------------|--|---|---|------------|
| | | | | на обработку | на утилизацию | на обезвреживание | на размещение | |
| | | | | | | | бургская обл., г. Орск, ул. Комарова, 24 | |
| 11 | песок загрязненный нефтью или нефтепродуктами (содержание нефти или нефтепродуктов менее 15 %) | 9 19 201 02 39 4 | 3,485 | - | - | ООО «ЭкоРесурс» г. Оренбург, с.Нежинка, ул. Оренбургская, 13 | - | - |
| 12 | покрышки пневматических шин с металлическим кордом отработанные | 9 21 130 02 50 4 | 455,144 | - | ООО «Перспектива», г.Копейск, ул. Гастелло, 27-в, 53 | - | - | - |
| 13 | мусор от офисных и бытовых помещений организаций несортированный (исключая крупногабаритный) | 7 33 100 01 72 4 | 32,548 | - | - | - | ООО «ПО «ЭЦЕЗИС», 462430, Оренбургская обл., г. Орск, ул. Комарова, 24 | - |
| 14 | отходы из жилищ не сортированные (исключая крупногабаритные) | 7 31 110 01 72 4 | 27 | - | - | - | ООО «ПО «ЭЦЕЗИС», 462430, Оренбургская обл., г. Орск, ул. Комарова, 24 | - |
| 15 | спецодежда из хлопчатобумажного и смешанных волокон, утратившая потребительские свойства, незагрязненная | 4 02 110 01 62 4 | 2,528 | - | - | - | ООО «ПО «ЭЦЕЗИС», 462430, Оренбургская обл., г. Орск, ул. Комарова, 24 | - |
| 16 | отходы (мусор) от строительных и ремонтных работ | 8 90 000 01 72 4 | 1,333 | - | - | - | ООО «ЭкоРесурс» г. Оренбург, с.Нежинка, ул. | - |



Министерство природных ресурсов, экологии и имущественных отношений
Оренбургской области

| № п/п | Вид отхода | Код отхода по ФККО | Количество образованных отходов в среднем за год, т/год | Организации, куда передаются отходы | | | | Примечание |
|-------|---|--------------------|---|---|---------------|---|--|------------|
| | | | | на обработку | на утилизацию | на обезвреживание | на размещение | |
| | | | | | | | Оренбургская, 13 | |
| 17 | обтирочный материал, загрязненный нефтью или нефтепродуктами (содержание нефти или нефтепродуктов менее 15 %) | 9 19 204 02 60 4 | 2,14 | - | - | ООО «ЭкоРесурс» г. Оренбург, с.Нежинка, ул. Оренбургская, 13 | - | - |
| 18 | отходы резиноасбестовых изделий незагрязненные | 4 55 700 00 71 4 | 7,76 | - | - | - | ООО «ПО «ЭЦЕЗИС», 462430, Оренбургская обл., г. Орск, ул. Комарова, 24 | - |
| 18 | отходы очистки прочих производственных сточных вод, не содержащих специфические загрязнители, на локальных очистных сооружениях | 7 29 000 00 00 0 | 2,628 | - | - | - | ООО «ПО «ЭЦЕЗИС», 462430, Оренбургская обл., г. Орск, ул. Комарова, 24 | - |
| 19 | лом и отходы, содержащие незагрязненные черные металлы в виде изделий, кусков, несортированные | 4 61 010 01 20 5 | 87,206 | ООО «Урал Контакт», 460052, г.Оренбург, ул.Загородное шоссе, 3 | - | - | - | - |
| 20 | смет с территории предприятия практически неопасный | 7 33 390 02 71 5 | 3,12 | - | - | - | ООО «ПО «ЭЦЕЗИС», 462430, Оренбургская обл., г. Орск, ул. Комарова, 24 | - |
| 21 | отходы очистки прочих производственных сточных вод, | 7 29 000 00 00 0 | 71,9 | - | - | - | ООО «ПО «ЭЦЕЗИС», | - |



Министерство природных ресурсов, экологии и имущественных отношений
Оренбургской области

| № п/п | Вид отхода | Код отхода по ФККО | Количество образованных отходов в среднем за год, т/год | Организации, куда передаются отходы | | | | Примечание |
|-------|---|--------------------|---|--|--|--|--|------------|
| | | | | на обработку | на утилизацию | на обезвреживание | на размещение | |
| | не содержащих специфические загрязнители, на локальных очистных сооружениях | | | | | | 462430, Оренбургская обл., г. Орск, ул. Комарова, 24 | |
| 22 | остатки и огарки стальных сварочных электродов | 9 19 100 01 20 5 | 0,465 | ООО «Урал Контакт», 460052, г.Оренбург, ул.Загородное шоссе, 3 | - | - | - | - |
| 23 | ленты конвейерные, приводные ремни, утратившие потребительские свойства, незагрязненные | 4 31 120 0151 5 | 0,163 | - | ООО «Перспектива», г.Копейск, ул. Гастелло, 27-в, 53 | - | - | - |
| 24 | абразивные круги отработанные, лом отработанных абразивных кругов | 4 56 100 0151 5 | 0,068 | - | - | - | ООО «ПО «ЭЦЕЗИС», 462430, Оренбургская обл., г. Орск, ул. Комарова, 24 | - |
| 25 | стружка черных металлов несортированная незагрязненная | 3 61 212 03 22 5 | 1,392 | ООО «Урал Контакт», 460052, г.Оренбург, ул.Загородное шоссе, 3 | - | - | - | - |
| 26 | пищевые отходы кухонь и организаций общественного питания несортированные | 7 36 100 01 30 5 | 1,722 | - | - | ООО «ПО «ЭЦЕЗИС», 462430, Оренбургская обл., г. Орск, ул. Комарова, 24 | - | - |
| 27 | отходы добычи и обогащения | 2 22 000 00 00 0 | 2875400,000 | - | - | - | ЗАО «Ормет», | - |



Министерство природных ресурсов, экологии и имущественных отношений
Оренбургской области

| № п/п | Вид отхода | Код отхода по ФККО | Количество образованных отходов в среднем за год, т/год | Организации, куда передаются отходы | | | | Примечание |
|------------------------------|--|--------------------|---|-------------------------------------|---------------|-------------------|--|---|
| | | | | на обработку | на утилизацию | на обезвреживание | на размещение | |
| | отвалы руд цветных металлов (вскрышные породы рудника «Джусинский») | | | | | | отвал пустых горных пород рудника «Джусинский», Оренбургская обл., Адамовский р-н, п. Теренсай | |
| ОАО «Орский элеватор» | | | | | | | | |
| 1 | лампы ртутные, ртутно-кварцевые, люминесцентные, утратившие потребительские свойства | 4 71 101 01 52 1 | 0,04 | - | - | - | ООО "ПО "ЭЦЕЗИС", 462430, г. Орск, ул. Комарова, 24 | |
| 2 | отходы минеральных масел моторных | 4 06 110 01 31 3 | 0,020 | - | - | - | - | Используются повторно для заливки гидр. системы автоприемов |
| 3 | отходы минеральных масел промышленных | 4 06 130 01 31 3 | | - | - | - | - | Используются повторно для заливки гидр. системы автоприемов |
| 4 | отходы минеральных масел трансмиссионных | 4 06 150 01 31 3 | | - | - | - | - | Используются повторно для заливки гидр. системы автоприемов |
| 5 | мусор от офисных и бытовых помещений организаций несортированный (исключая крупногабаритный) | 7 33 100 01 72 4 | 2,400 | - | - | - | ООО "ПО "ЭЦЕЗИС", 462430, г. Орск, ул. Комарова, 24 | - |



Министерство природных ресурсов, экологии и имущественных отношений
Оренбургской области

| № п/п | Вид отхода | Код отхода по ФККО | Количество образованных отходов в среднем за год, т/год | Организации, куда передаются отходы | | | | Примечание |
|-----------------------------------|--|--------------------|---|--|---------------|--|---------------|---|
| | | | | на обработку | на утилизацию | на обезвреживание | на размещение | |
| 6 | мякина | 1 11 110 01 23 5 | 4,000 | - | - | - | - | Используются для личных подсобных хозяйств работников |
| 7 | отходы потребления на производстве, подобные коммунальным | 7 33 000 00 00 0 | 0,800 | - | - | - | - | - |
| АО «Оренбургские минералы» | | | | | | | | |
| 1 | лампы ртутные, ртутно-кварцевые, люминесцентные, утратившие потребительские свойства | 4 71 101 01 52 1 | 0,750 | - | - | ООО "ЭКОРТ", 462402, Оренбургская обл., г. Орск, пр-кт Никельщиков, 11 Б | - | |
| 2 | аккумуляторы свинцовые отработанные неповрежденные, с электролитом | 9 20 110 01 53 2 | 6,463 | ООО «ВолгаВторМет», 445035, Самарская обл., г. Тольятти, ул. Карбышева, д. 2а, офис 15 | - | - | - | |
| 3 | отходы минеральных масел моторных | 4 06 110 01 31 3 | 42,580 | - | - | - | - | Использование для смазки трущихся деталей технологического оборудования |
| 4 | отходы минеральных масел трансмиссионных | 4 06 150 01 31 3 | 29,240 | - | - | - | - | Использование для смазки трущихся деталей технологического оборудования |
| 5 | отходы минеральных масел | 4 06 130 01 31 3 | 241,992 | - | - | - | - | Обезвреживание |



Министерство природных ресурсов, экологии и имущественных отношений
Оренбургской области

| № п/п | Вид отхода | Код отхода по ФККО | Количество образован- ных отходов в среднем за год, т/год | Организации, куда передаются отходы | | | | Примечание |
|----------|--|-----------------------|---|-------------------------------------|------------------|--|------------------|---|
| | | | | на обработку | на утилизацию | на обезврежи- вание | на размещение | |
| | индустриальных | | | | | | | посредством реге- нерации на стенде очистки жидко- стей СОГ-933К1 |
| 6 | отходы минеральных масел трансфор-маторных, не со- держащих галогены | 4 06 140 01 31 3 | 3,240 | - | - | - | - | Использование для смазки тру- щихся деталей технологического оборудования |
| 7 | отходы минеральных масел гидравлических, не содер- жащих галогены | 4 06 120 01 31 3 | 0,0 | - | - | - | - | Использование для смазки тру- щихся деталей технологического оборудования |
| 8 | отходы минеральных масел компрессорных | 4 06 166 01 31 3 | 0,0 | - | - | - | - | Использование для смазки тру- щихся деталей технологического оборудования |
| 9 | отходы минеральных масел турбинных | 4 06 170 01 31 3 | 0,0 | - | - | - | - | Использование для смазки тру- щихся деталей технологического оборудования |
| 10 | шлам очистки емкостей и трубопроводов от нефти и нефтепродуктов | 9 11 200 02 39 3 | 2,880 | - | - | ООО "ЭкоРе- сурс", 460520, Оренбургская обл., Оренбург- ский район, с. Нежинка, ул.Оренбургская, 13 | - | - |
| 11 | отходы зачистки оборудова- | 7 43 611 81 39 3 | 0,0 | - | - | ООО "ЭкоРе- | - | - |



Министерство природных ресурсов, экологии и имущественных отношений
Оренбургской области

| № п/п | Вид отхода | Код отхода по ФККО | Количество образованных отходов в среднем за год, т/год | Организации, куда передаются отходы | | | | Примечание |
|-------|---|--------------------|---|-------------------------------------|---|---|---------------|------------|
| | | | | на обработку | на утилизацию | на обезвреживание | на размещение | |
| | ния для сепарации масел минеральных отработанных | | | | | сурс", 460520, Оренбургская обл., Оренбургский район, с. Нежинка, ул.Оренбургская, 13 | | |
| 12 | фильтры очистки масла автотранспортных средств отработанные | 9 21 302 01 52 3 | 0,274 | - | - | ООО "ЭкоРесурс", 460520, Оренбургская обл., Оренбургский район, с. Нежинка, ул.Оренбургская, 13 | - | - |
| 13 | лом и отходы меди несортированные незагрязненные | 4 62 110 99 20 3 | 2,240 | - | ООО «ВолгаВторМет» 445035, Самарская обл., г. Тольятти, ул. Карбышева, д. 2а, офис 15 | - | - | - |
| 14 | стружка медная незагрязненная | 3 61 212 04 22 3 | 0,652 | - | ООО «ВолгаВторМет» 445035, Самарская обл., г. Тольятти, ул. Карбышева, д. 2а, офис 15 | - | - | - |
| 15 | лом и отходы медные в кусковой форме незагрязненные | 4 62 110 02 21 3 | 0,472 | - | ООО «ВолгаВторМет» 445035, Самарская обл., г. Тольятти, ул. Карбышева, д. 2а, офис 15 | - | - | - |



Министерство природных ресурсов, экологии и имущественных отношений
Оренбургской области

| № п/п | Вид отхода | Код отхода по ФККО | Количество образованных отходов в среднем за год, т/год | Организации, куда передаются отходы | | | | Примечание |
|-------|--|--------------------|---|-------------------------------------|---|---------------------------------------|---------------|--|
| | | | | на обработку | на утилизацию | на обезвреживание | на размещение | |
| 16 | шпалы железнодорожные деревянные, пропитанные антисептическими средствами, отработанные | 8 41 000 01 51 3 | 42,675 | - | - | - | - | Использование для оборудования переездов железнодорожных путей, площадок для ремонта горного оборудования и при отправке электродвигателей на капитальный ремонт |
| 17 | лом и отходы медных изделий без покрытий незагрязненные | 4 62 110 01 51 3 | 0,0 | - | ООО «ВолгаВтор-Мет» 445035, Самарская обл., г. Тольятти, ул. Карбышева, д. 2а, офис 15, ИНН | - | - | - |
| 18 | тара из черных металлов, загрязненная лакокрасочными материалами (содержание 5% и более) | 4 68 112 01 51 3 | 0,0 | - | ООО «ВолгаВтор-Мет» 445035, Самарская обл., г. Тольятти, ул. Карбышева, д. 2а, офис 15 | - | - | - |
| 19 | отходы упаковки из бумаги и картона, загрязненной взрывчатыми веществами | 4 05 919 81 60 4 | 0,0 | - | - | - | - | Обезвреживание посредством сжигания на полигоне для испытания и уничтожения взрывчатых материалов |
| 20 | отходы (осадки) из выгребных ям | 7 32 100 01 30 4 | 0,0 | - | - | МУП ЖКХ 462630, Оренбургская обл., г. | - | - |



Министерство природных ресурсов, экологии и имущественных отношений
Оренбургской области

| № п/п | Вид отхода | Код отхода по ФККО | Количество образованных отходов в среднем за год, т/год | Организации, куда передаются отходы | | | | Примечание |
|-------|--|--------------------|---|-------------------------------------|---------------|--|---|------------|
| | | | | на обработку | на утилизацию | на обезвреживание | на размещение | |
| | | | | | | Гай, Орское шоссе, 6 | | |
| 22 | фильтры воздушные автотранспортных средств отработанные | 9 21 301 01 52 4 | 0,0 | - | - | - | МУП «Полигон ТБО», 462781, Оренбургская обл., г. Ясный, Домбаровское шоссе, 5 | - |
| 23 | отходы шлаковаты незагрязненные | 4 57 111 01 20 4 | 3,100 | - | - | - | МУП «Полигон ТБО», 462781, Оренбургская обл., г. Ясный, Домбаровское шоссе, 5 | - |
| 24 | пыль древесная от шлифовки натуральной чистой древесины | 3 05 311 01 42 4 | 20,600 | | | | МУП «Полигон ТБО», 462781, Оренбургская обл., г. Ясный, Домбаровское шоссе, 5 | - |
| 25 | мусор от офисных и бытовых помещений организаций несортированный (исключая крупногабаритный) | 7 33 100 01 72 4 | 381,100 | - | - | - | МУП «Полигон ТБО», 462781, Оренбургская обл., г. Ясный, Домбаровское шоссе, 5 | - |
| 26 | обтирочный материал, загрязненный нефтью или нефтепродуктами (содержание нефти или нефтепродуктов менее 15%) | 9 19 204 02 60 4 | 3,000 | - | - | ООО "ЭкоРесурс", 460520, Оренбургская обл., Оренбургский район, с. Нежинка, ул.Оренбургская, | - | - |



Министерство природных ресурсов, экологии и имущественных отношений
Оренбургской области

| № п/п | Вид отхода | Код отхода по ФККО | Количество образованных отходов в среднем за год, т/год | Организации, куда передаются отходы | | | | Примечание |
|-------|---|--------------------|---|-------------------------------------|---------------|-------------------|--|------------|
| | | | | на обработку | на утилизацию | на обезвреживание | на размещение | |
| | | | | | | 13 | | |
| 27 | спецодежда из хлопчатобумажного и смешанных волокон, утратившая потребительские свойства, незагрязненная | 4 02 110 01 62 4 | 11,900 | - | - | - | МУП «Полигон ТБО», 462781, Оренбургская обл., г. Ясный, Домбаровское шоссе, | - |
| 28 | обувь кожаная рабочая, утратившая потребительские свойства | 4 03 101 00 52 4 | 2,100 | - | - | - | МУП «Полигон ТБО», 462781, Оренбургская обл., г. Ясный, Домбаровское шоссе, 5 | - |
| 29 | зола от сжигания бумажной, картонной, деревянной тары (упаковки) из-под взрывчатых веществ, пестицидов, агрохимикатов и прочей химической продукции | 7 47 931 01 40 4 | 0,000 | - | - | - | МУП «Полигон ТБО», 462781, Оренбургская обл., г. Ясный, Домбаровское шоссе, 5 | - |
| 30 | осадок механической очистки нефтесодержащих сточных вод, содержащий нефтепродукты в количестве менее 15% | 7 23 102 02 39 4 | 144,000 | - | - | - | Отвал фабричных отходов №2 56-00023-Х-00377-300415 462781 Оренбургская обл., г. Ясный, ул. Ленина, д.7 | - |
| 31 | Смет с территории предприятия малоопасный | 7 33 390 01 71 4 | 18,300 | - | - | - | МУП «Полигон ТБО», 462781, Оренбургская обл., г. Ясный, Домбаровское | - |



Министерство природных ресурсов, экологии и имущественных отношений
Оренбургской области

| № п/п | Вид отхода | Код отхода по ФККО | Количество образованных отходов в среднем за год, т/год | Организации, куда передаются отходы | | | | Примечание |
|-------|---|--------------------|---|--|---------------|-------------------|---|---|
| | | | | на обработку | на утилизацию | на обезвреживание | на размещение | |
| 32 | Покрышки пневматических шин с тканевым кордом отработанные | 9 21 130 01 50 4 | 0,0 | - | - | - | шоссе, 5 | Использование для облагораживания территории предприятия, ставятся на другой транспорт, передаются населению на собственные нужды |
| 33 | Покрышки пневматических шин с металлическим кордом отработанные | 9 21 130 02 50 4 | 77,200 | - | - | - | - | Использование для облагораживания территории предприятия, ставятся на другой транспорт, передаются населению на собственные нужды |
| 34 | Мусор от сноса и разборки зданий несортированный | 8 12 901 01 72 4 | 0,0 | - | - | - | МУП «Полигон ТБО», 462781, Оренбургская обл., г. Ясный, Домбаровское шоссе, 5 | - |
| 35 | картриджи печатающих устройств с содержанием тонера менее 7% отработанные | 4 81 203 02 52 4 | 0,500 | ООО "ЭкоРесурс", 460520, Оренбургская обл., Оренбургский район, с. Нежинка, ул.Оренбургс | - | - | - | - |



Министерство природных ресурсов, экологии и имущественных отношений
Оренбургской области

| № п/п | Вид отхода | Код отхода по ФККО | Количество образованных отходов в среднем за год, т/год | Организации, куда передаются отходы | | | | Примечание |
|-------|---|--------------------|---|---|---|-------------------|---|------------|
| | | | | на обработку | на утилизацию | на обезвреживание | на размещение | |
| 36 | клавиатура, манипулятор "мышь" с соединительными проводами, утратившие потребительские свойства | 4 81 204 01 52 4 | 0,0 | ка, 13, ООО "ЭкоРесурс", 460520, Оренбургская обл., Оренбургский район, с. Нежинка, ул.Оренбургская, 13, | - | - | - | - |
| 37 | приборы щитовые электроизмерительные, утратившие потребительские свойства | 4 82 643 11 52 4 | 0,0 | - | ООО «ВолгаВторМет» 445035, Самарская обл., г. Тольятти, ул. Карбышева, д. 2а, офис 15 | - | - | - |
| 38 | отходы абразивных материалов в виде пыли | 4 56 200 51 42 4 | 0,0 | - | - | - | МУП «Полигон ТБО», 462781, Оренбургская обл., г. Ясный, Домбаровское шоссе, 5 | - |
| 39 | тара полипропиленовая, загрязненная асбестом | 4 38 129 51 51 4 | 0,0 | - | - | - | МУП «Полигон ТБО», 462781, Оренбургская обл., г. Ясный, Домбаровское шоссе, 5 | - |
| 40 | Тара полипропиленовая, загрязненная минеральными удобрениями | 4 38 122 03 51 4 | 0,0 | - | - | - | МУП «Полигон ТБО», 462781, Оренбургская обл., г. Ясный, Домбаровское | - |



Министерство природных ресурсов, экологии и имущественных отношений
Оренбургской области

| № п/п | Вид отхода | Код отхода по ФККО | Количество образованных отходов в среднем за год, т/год | Организации, куда передаются отходы | | | | Примечание |
|-------|--|--------------------|---|-------------------------------------|--|---|---|--|
| | | | | на обработку | на утилизацию | на обезвреживание | на размещение | |
| | | | | | | | шоссе, 5 | |
| 41 | Песок, загрязненный нефтью или нефтепродуктами (содержание нефти или нефтепродуктов менее 15%) | 9 19 201 02 39 4 | 0,0 | - | - | ООО "ЭкоРесурс", 460520, Оренбургская обл., Оренбургский район, с. Нежинка, ул.Оренбургская, 13 | - | - |
| 42 | стружка оловянная незагрязненная | 3 61 212 13 22 4 | 0,0 | - | ООО «ВолгаВторМет»445035, Самарская обл., г. Тольятти, ул. Карбышева, д. 2а, офис 15 | - | - | - |
| 43 | отходы асбоцемента в кусковой форме | 3 46 420 01 42 4 | 0,0 | - | - | - | МУП «Полигон ТБО», 462781, Оренбургская обл., г. Ясный, Домбаровское шоссе, 5 | - |
| 44 | фильтры волокнистые на основе полипропиленовых волокон, загрязненные нефтепродуктами (содержание нефтепродуктов менее 15%) | 4 43 511 02 61 4 | 0,0 | - | - | ООО "ЭкоРесурс", 460520, Оренбургская обл., Оренбургский район, с. Нежинка, ул.Оренбургская, 13 | - | - |
| 45 | резиновая обувь отработанная, утратившая потребительские свойства, незагрязненная | 4 31 141 02 20 4 | 0,0 | - | - | - | - | Передается работникам предприятия на собственные нужды |
| 46 | ткань фильтровальная из | 4 43 211 11 61 4 | 0,0 | - | - | - | - | Использование на |



Министерство природных ресурсов, экологии и имущественных отношений
Оренбургской области

| № п/п | Вид отхода | Код отхода по ФККО | Количество образован- ных отходов в среднем за год, т/год | Организации, куда передаются отходы | | | | Примечание |
|----------|---|-----------------------|---|-------------------------------------|---|------------------------|--|--|
| | | | | на обработку | на утилизацию | на обезврежи- вание | на размещение | |
| | натурального волокна, загрязненная оксидами кремния и нерастворимыми оксидами металлов | | | | | | | предприятия для утепления тепло-трасс и герметизации технологического оборудования |
| 47 | отходы производства изделий из асбоцемента и волокнистого цемента с волокнами целлюлозы или аналогичными материалами (Сукно шиферного производства) | 3 46 420 00 00 0 | 0,0 | - | - | - | МУП «Полигон ТБО», 462781, Оренбургская обл., г. Ясный, Домбаровское шоссе, 5 | - |
| 48 | скальные вскрышные породы силикатные практически неопасные | 2 00 110 01 20 5 | 8452000,000 | - | - | - | Отвал вскрышных пород №1 56-00022-Х-00377-300415 462781 Оренбургская обл., г. Ясный, ул.Ленина,7 | - |
| 49 | отходы дробления и классификации асбестовой руды практически неопасные | 2 39 233 51 20 5 | 0,0 | - | - | - | Отвал фабричных отходов №2 56-00023-Х-00377-300415 462781 Оренбургская обл., г. Ясный, ул.Ленина,7 | - |
| 50 | лом и отходы алюминия несортированные | 4 62 200 06 20 5 | 1,700 | - | ООО «ВолгаВтор-Мет» 445035, Самарская обл., г. Тольятти, ул. Кар- | - | - | - |



Министерство природных ресурсов, экологии и имущественных отношений
Оренбургской области

| № п/п | Вид отхода | Код отхода по ФККО | Количество образованных отходов в среднем за год, т/год | Организации, куда передаются отходы | | | | Примечание |
|-------|--|--------------------|---|-------------------------------------|---|-------------------|---|----------------------------------|
| | | | | на обработку | на утилизацию | на обезвреживание | на размещение | |
| | | | | | бышева, д. 2а, офис 15 | | | |
| 51 | стружка алюминиевая незагрязненная | 3 61 212 07 22 5 | 0,700 | - | ООО «ВолгаВторМет» 445035, Самарская обл., г. Тольятти, ул. Карбышева, д. 2а, офис 15 | - | - | - |
| 52 | лом и отходы алюминия в кусковой форме незагрязненные | 4 62 200 03 21 5 | 0,400 | - | ООО «ВолгаВторМет» 445035, Самарская обл., г. Тольятти, ул. Карбышева, д. 2а, офис 15 | - | - | - |
| 53 | стружка черных металлов несортированная незагрязненная | 3 61 212 03 22 5 | 55,200 | - | ООО «ВолгаВторМет» 445035, Самарская обл., г. Тольятти, ул. Карбышева, д. 2а, офис 15 | - | - | - |
| 54 | лом и отходы, содержащие незагрязненные черные металлы в виде изделий, кусков, несортированные | 4 61 010 01 20 5 | 1230,500 | - | ООО «ВолгаВторМет» 445035, Самарская обл., г. Тольятти, ул. Карбышева, д. 2а, офис 15 | - | - | - |
| 55 | лом строительного кирпича незагрязненный | 8 23 101 01 21 5 | 4,100 | - | - | - | МУП «Полигон ТБО», 462781, Оренбургская обл., г. Ясный, Домбаровское шоссе, 5 | |
| 56 | ленты конвейерные, приводные ремни, утратившие по- | 4 31 120 01 51 5 | 36,700 | - | - | - | - | Использование на предприятии для |



Министерство природных ресурсов, экологии и имущественных отношений
Оренбургской области

| № п/п | Вид отхода | Код отхода по ФККО | Количество образованных отходов в среднем за год, т/год | Организации, куда передаются отходы | | | | Примечание |
|-------|---|--------------------|---|-------------------------------------|--|-------------------|---|--|
| | | | | на обработку | на утилизацию | на обезвреживание | на размещение | |
| | требительские свойства, незагрязненные (Транспортерные ленты и техстропные ремни) | | | | | | | предотвращения просыпей и ремонта конвейеров |
| 57 | золошлаковая смесь от сжигания углей практически неопасная | 6 11 400 02 20 5 | 3,000 | - | - | - | МУП «Полигон ТБО», 462781, Оренбургская обл., г. Ясный, Домбаровское шоссе, 5 | - |
| 58 | отходы резиновых изделий незагрязненные (Обрезки резины) | 4 31 100 00 00 0 | 0,0 | - | - | - | МУП «Полигон ТБО», 462781, Оренбургская обл., г. Ясный, Домбаровское шоссе, 5 | - |
| 59 | лом и отходы стальные несортированные | 4 61 200 99 20 5 | 0,0 | - | ООО «ВолгаВтор-Мет»445035, Самарская обл., г. Тольятти, ул. Карбышева, д. 2а, офис 15 | - | - | - |
| 60 | пищевые отходы кухонь и организаций общественного питания несортированные | 7 36 100 01 30 5 | 8,400 | - | - | - | МУП «Полигон ТБО», 462781, Оренбургская обл., г. Ясный, Домбаровское шоссе, 5 | - |
| 61 | остатки и огарки стальных сварочных электродов | 9 19 100 01 20 5 | 6,500 | - | ООО «ВолгаВтор-Мет» 445035, Самарская обл., г. Тольятти, ул. Карбышева, д. 2а, офис 15 | - | - | - |



Министерство природных ресурсов, экологии и имущественных отношений
Оренбургской области

| № п/п | Вид отхода | Код отхода по ФККО | Количество образованных отходов в среднем за год, т/год | Организации, куда передаются отходы | | | | Примечание |
|-------|--|--------------------|---|-------------------------------------|--|-------------------|---|--|
| | | | | на обработку | на утилизацию | на обезвреживание | на размещение | |
| 62 | горбыль из натуральной чистой древесины | 3 05 220 01 21 5 | 84,900 | | | | | Передается населению и работникам предприятия на собственные нужды |
| 63 | обрезь натуральной чистой древесины | 3 05 220 04 21 5 | 105,300 | - | - | - | - | Передача населению и работникам предприятия на собственные нужды |
| 64 | опилки натуральной чистой древесины | 3 05 230 01 43 5 | 128,800 | - | - | - | - | Передача населению и работникам предприятия на собственные нужды |
| 65 | стружка натуральной чистой древесины | 3 05 230 02 22 5 | 9,600 | - | - | - | - | Передача населению и работникам предприятия на собственные нужды |
| 66 | керамические изделия прочие, утратившие потребительские свойства, незагрязненные | 4 59 110 99 51 5 | 0,500 | - | - | - | МУП «Полигон ТБО», 462781, Оренбургская обл., г. Ясный, Домбаровское шоссе, 5 | - |
| 67 | лом и отходы бронзы несортированные | 4 62 130 99 20 5 | 1,200 | - | ООО «ВолгаВтор-Мет» 445035, Самарская обл., г. Тольятти, ул. Карбышева, д. 2а, офис 15 | - | - | - |
| 68 | стружка бронзы незагряз- | 3 61 212 05 22 5 | 0,200 | - | ООО «ВолгаВтор- | - | - | - |



Министерство природных ресурсов, экологии и имущественных отношений
Оренбургской области

| № п/п | Вид отхода | Код отхода по ФККО | Количество образованных отходов в среднем за год, т/год | Организации, куда передаются отходы | | | | Примечание |
|-------|--|--------------------|---|---|---|-------------------|---|------------|
| | | | | на обработку | на утилизацию | на обезвреживание | на размещение | |
| | ненная | | | | Мет» 445035, Самарская обл., г. Тольятти, ул. Карбышева, д. 2а, офис 15 | | | |
| 69 | лом и отходы бронзы в кусковой форме незагрязненные | 4 62 130 02 21 5 | 0,100 | - | ООО «ВолгаВторМет» 445035, Самарская обл., г. Тольятти, ул. Карбышева, д. 2а, офис 15 | - | - | - |
| 70 | отходы бумаги и картона от канцелярской деятельности и делопроизводства | 4 05 122 02 60 5 | 2,200 | ООО "Вторресурсы", 462422 г.Орск, ул.Мичурина, 50 | - | - | - | - |
| 71 | отходы потребления различных видов белой и цветной бумаги, кроме черного и коричневого цветов (Отходы обоев) | 4 05 402 01 20 5 | 0,0 | - | - | - | МУП «Полигон ТБО», 462781, Оренбургская обл., г. Ясный, Домбаровское шоссе, 5 | - |
| 72 | отходы цемента в кусковой форме | 8 22 101 01 21 5 | 6,600 | - | - | - | МУП «Полигон ТБО», 462781, Оренбургская обл., г. Ясный, Домбаровское шоссе, 5 | - |
| 73 | отходы песка незагрязненные | 8 19 100 01 49 5 | 21,600 | - | - | - | МУП «Полигон ТБО», 462781, Оренбургская обл., г. Ясный, | - |



Министерство природных ресурсов, экологии и имущественных отношений
Оренбургской области

| № п/п | Вид отхода | Код отхода по ФККО | Количество образованных отходов в среднем за год, т/год | Организации, куда передаются отходы | | | | Примечание |
|-------|--|--------------------|---|-------------------------------------|--|-------------------|---|------------|
| | | | | на обработку | на утилизацию | на обезвреживание | на размещение | |
| | | | | | | | Домбаровское шоссе, 5 | |
| 74 | отходы строительного щебня незагрязненные | 8 19 100 03 21 5 | 13,200 | - | - | - | МУП «Полигон ТБО», 462781, Оренбургская обл., г. Ясный, Домбаровское шоссе, 5 | - |
| 75 | отходы гипса в кусковой форме (Отходы алебастра) | 2 31 122 01 21 5 | 0,100 | - | - | - | МУП «Полигон ТБО», 462781, Оренбургская обл., г. Ясный, Домбаровское шоссе, 5 | - |
| 76 | лом бетонных изделий, отходы бетона в кусковой форме (Отходы пеноблоков) | 8 22 201 01 21 5 | 2,500 | - | - | - | МУП «Полигон ТБО», 462781, Оренбургская обл., г. Ясный, Домбаровское шоссе, 5 | - |
| 77 | отсев известковых, доломитовых, меловых частиц с размером частиц не более 5 мм практически неопасный (Отходы мраморной крошки) | 2 31 112 02 40 5 | 2,000 | - | - | - | МУП «Полигон ТБО», 462781, Оренбургская обл., г. Ясный, Домбаровское шоссе, 5 | - |
| 78 | тормозные колодки отработанные без накладок асбестовых | 9 20 310 01 52 5 | 0,000 | - | ООО «ВолгаВторМет»445035, Самарская обл., г. Тольятти, ул. Карбышева, д. 2а, офис 15 | - | - | - |
| 79 | абразивные круги отработанные, лом отработанных | 4 56 100 01 51 5 | 0,0 | - | - | - | МУП «Полигон ТБО», 462781, | - |



Министерство природных ресурсов, экологии и имущественных отношений
Оренбургской области

| № п/п | Вид отхода | Код отхода по ФККО | Количество образован- ных отходов в среднем за год, т/год | Организации, куда передаются отходы | | | | Примечание |
|----------|---|-----------------------|---|-------------------------------------|------------------|------------------------|---|------------|
| | | | | на обработку | на утилизацию | на обезврежи- вание | на размещение | |
| | абразивных кругов | | | | | | Оренбургская обл., г. Ясный, Домбаровское шоссе, 5 | |
| 80 | отходы изолированных про- водов и кабелей | 4 82 302 01 52 5 | 0,0 | - | - | - | МУП «Полигон ТБО», 462781, Оренбургская обл., г. Ясный, Домбаровское шоссе, 5 | - |
| 81 | отходы производства прочей неметаллической минераль- ной продукции, не вошед- шей в другие группы (Шлам отделения сгущения и фильтрации шламов) | 3 48 500 00 00 0 | 0,0 | - | - | - | Отвал фабрич- ных отходов №2 56-00023-Х- 00377-300415 462781 Орен- бургская обл., г. Ясный, ул.Ленина,7 | - |
| 82 | отходы производства изде- лий из асбоцемента и волок- нистого цемента с волокна- ми целлюлозы или анало- гичными материалами (Шлам асбоцементной мас- сы) | 3 46 420 00 00 0 | 0,0 | - | - | - | Отвал фабрич- ных отходов №2 56-00023-Х- 00377-300415 462781 Орен- бургская обл., г. Ясный, ул.Ленина,7 | - |
| 83 | отходы производства меш- ков и сумок из прочих пла- стмасс, кроме полиэтилена (Отходы производства поли- пропиленовых мешков) | 3 35 220 00 00 0 | 0,0 | - | - | - | МУП «Полигон ТБО», 462781, Оренбургская обл., г. Ясный, Домбаровское | - |



Министерство природных ресурсов, экологии и имущественных отношений
Оренбургской области

| № п/п | Вид отхода | Код отхода по ФККО | Количество образованных отходов в среднем за год, т/год | Организации, куда передаются отходы | | | | Примечание |
|-------|---|--------------------|---|-------------------------------------|--|-------------------|---|---|
| | | | | на обработку | на утилизацию | на обезвреживание | на размещение | |
| | | | | | | | шоссе, 5 | |
| 84 | лом и отходы стальных изделий незагрязненные | 4 61 200 01 51 5 | 0,000 | - | ООО «ВолгаВтор-Мет» 445035, Самарская обл., г. Тольятти, ул. Карбышева, д. 2а, офис 15 | - | - | - |
| 85 | Прочая продукция из натуральной древесины, утратившая потребительские свойства, незагрязненная (Столбы ЛЭП) | 4 04 190 00 51 5 | 0,000 | - | - | - | - | Использование для оборудования площадок для ремонта горного и электрооборудования |
| 86 | Лампы накаливания, утратившие потребительские свойства | 4 82 411 00 52 5 | 0,000 | - | - | - | МУП «Полигон ТБО», 462781, Оренбургская обл., г. Ясный, Домбаровское шоссе, 5 | - |
| 87 | лом и отходы латуни несортированные | 4 62 140 99 20 5 | 0,000 | - | ООО «ВолгаВтор-Мет» 445035, Самарская обл., г. Тольятти, ул. Карбышева, д. 2а, офис 15 | - | - | - |
| 88 | каска защитные пластмассовые, утратившие потребительские свойства | 4 91 101 01 52 5 | 0,700 | - | - | - | МУП «Полигон ТБО», 462781, Оренбургская обл., г. Ясный, Домбаровское шоссе, 5 | - |
| 89 | валяно-войлочные изделия из шерстяного волокна, ут- | 4 02 191 01 61 5 | 0,000 | - | - | - | - | Передача работникам предпри- |



Министерство природных ресурсов, экологии и имущественных отношений
Оренбургской области

| № п/п | Вид отхода | Код отхода по ФККО | Количество образованных отходов в среднем за год, т/год | Организации, куда передаются отходы | | | | Примечание |
|---|--|--------------------|---|-------------------------------------|---|--|---|---------------------------|
| | | | | на обработку | на утилизацию | на обезвреживание | на размещение | |
| | ратившие потребительские свойства, незагрязненные | | | | | | | ятия на собственные нужды |
| 90 | обрезки и обрывки смешанных тканей | 3 03 111 09 23 5 | 0,0 | | | | МУП «Полигон ТБО», 462781, Оренбургская обл., г. Ясный, Домбаровское шоссе, 5 | - |
| Открытое акционерное общество "Орскнефтеоргсинтез" | | | | | | | | |
| 1 | лампы ртутные, ртутно-кварцевые, люминесцентные, утратившие потребительские свойства | 47110101521 | 0,716 | - | - | ООО "ЭКОРТ" г.Орск, пр-кт Никельщиков, 13Б | - | - |
| 2 | аккумуляторы свинцовые отработанные неповрежденные, с электролитом | 92011001532 | 4,967 | - | ПК "Аккумулятор" г. Орск, ул. Союзная, 11, | - | - | - |
| 3 | отходы минеральных масел моторных | 40611001313 | 1,617 | - | ОАО "Орскнефтеоргсинтез", установка переработки нефтешламов, 462407, г. Орск, Оренбургская обл., ул. Гончарова, 1 а | - | - | - |
| 4 | отходы минеральных масел трансмиссионных | 40615001313 | 0,179 | - | | - | - | - |
| 5 | отходы минеральных масел промышленных | 40613001313 | 19,508 | - | | - | - | - |
| 6 | отходы минеральных масел трансформаторных, не содержащих галогены | 40614001313 | 8,626 | - | | - | - | - |
| 7 | шлам очистки емкостей и трубопроводов от нефти и | 91120002393 | 2836,735 | - | | - | - | - |



Министерство природных ресурсов, экологии и имущественных отношений
Оренбургской области

| № п/п | Вид отхода | Код отхода по ФККО | Количество образованных отходов в среднем за год, т/год | Организации, куда передаются отходы | | | | Примечание |
|-------|--|--------------------|---|-------------------------------------|---|--|---|------------|
| | | | | на обработку | на утилизацию | на обезвреживание | на размещение | |
| 8 | нефтепродуктов всплывшие нефтепродукты из нефтеловушек и аналогичных сооружений | 40635001313 | 546,635 | - | ОАО "Орскнефтеоргсинтез", установка переработки нефтешламов, 462407, г. Орск, Оренбургская обл., ул. Гончарова, 1 а | - | - | - |
| 9 | осадок (шлам) флотационной очистки нефтесодержащих сточных вод, содержащий нефтепродукты в количестве 15 % и более | 72330101393 | 9467,700 | - | | - | - | - |
| 10 | песок, загрязненный нефтью или нефтепродуктами (содержание нефти или нефтепродуктов 15 % и более) | 91920101393 | 115,615 | - | - | - | ОАО "Орскнефтеоргсинтез", земляной амбар для отработанной глины, замазученных грунтов, 462407, г. Орск, Оренбургская обл., ул. Гончарова, 1а; | - |
| 11 | обтирочный материал, загрязненный нефтью или нефтепродуктами (содержание нефти или нефтепродуктов 15 % и более) | 91920401603 | 2,815 | - | - | ООО НИП "Технология" 460056, г. Оренбург, пр. Дзержинского, 32/1, помещение № 2; | - | - |
| 12 | сальниковая набивка асбесто-графитовая промасленная (содержание масла 15 % | 91920201603 | 1,55 | - | - | ООО НИП "Технология" 460056, г. Оренбург, пр. | - | - |



Министерство природных ресурсов, экологии и имущественных отношений
Оренбургской области

| № п/п | Вид отхода | Код отхода по ФККО | Количество образованных отходов в среднем за год, т/год | Организации, куда передаются отходы | | | | Примечание |
|-------|---|--------------------|---|-------------------------------------|--|-----------------------------------|---------------|------------|
| | | | | на обработку | на утилизацию | на обезвреживание | на размещение | |
| | и более) | | | | | Дзержинского, 32/1, помещение № 2 | | |
| 13 | шпалы железнодорожные деревянные, пропитанные антисептическими средствами, отработанные | 84100001513 | 4,359 | - | - | | - | - |
| 14 | фильтры очистки масла автотранспортных средств отработанные | 92130201523 | 0,157 | - | - | | - | - |
| 15 | отходы смесей нефтепродуктов при технических испытаниях и измерениях | 94250101313 | 15,98 | - | ОАО "Орскнефтеорг-синтез", установка переработки нефтешламов, 462407, г. Орск, Оренбургская обл., ул. Гончарова, 1а; | - | - | - |
| 16 | Катализаторы, содержащие драгоценные металлы, отработанные | 44100100000 | 38,411 | - | ООО «Роза Мира»; 119017, г. Москва, Старомонетный переулок, вл. 37, стр.1 | - | - | - |
| 17 | тара из черных металлов, загрязненная лакокрасочными материалами (содержание менее 5%) | 46811202514 | 0,474 | - | ООО "Средневожская металлоломная компания"; 445008, Самарская область, г.Тольятти, ул.Громовой, д.31,стр. 4 | - | - | - |
| 18 | осадок механической очистки нефтесодержащих сточных вод, содержащий нефтепродукты в количестве менее 15 % | 72310202394 | 11,511 | | ОАО "Орскнефтеорг-синтез", установка переработки нефтешламов, 462407, г. Орск, | | | |



Министерство природных ресурсов, экологии и имущественных отношений
Оренбургской области

| № п/п | Вид отхода | Код отхода по ФККО | Количество образованных отходов в среднем за год, т/год | Организации, куда передаются отходы | | | | Примечание |
|-------|---|--------------------|---|-------------------------------------|---|-------------------|---|------------|
| | | | | на обработку | на утилизацию | на обезвреживание | на размещение | |
| | | | | | Оренбургская обл., ул. Гончарова, 1а; | | | |
| 19 | покрышки пневматических шин с металлическим кордом отработанные | 92113002504 | 14,442 | - | ООО «БашЭкоВторШина»; 452253, Россия, Республика Башкортостан, Кушнаревский район, с. Старые Камышлы, ул. Луговая, 11 | - | - | - |
| 20 | кек переработки нефтесодержащих отходов | 74235101394 | 1356,750 | - | - | - | ОАО "Орскнефтеорг-синтез", земляной амбар для отработанной глины, замазученных грунтов, 462407, г.Орск, Оренбургская обл., ул. Гончарова, 1а; | - |
| 21 | осадок с песколовков при очистке хозяйственно-бытовых и смешанных сточных вод малоопасный | 72210201394 | 122,233 | - | ОАО "Орскнефтеоргсинтез", установка переработки нефтешламов, 462407, г, Орск, Оренбургская обл., ул. Гончарова, 1а; | - | - | - |
| 22 | отходы резиноасбестовых изделий незагрязненные | 45570000714 | 1,881 | - | - | - | ООО «ПО «ЭЦЕЗИС», 462430, Оренбургская обл., г.Орск, ул. Ко- | - |



Министерство природных ресурсов, экологии и имущественных отношений
Оренбургской области

| № п/п | Вид отхода | Код отхода по ФККО | Количество образованных отходов в среднем за год, т/год | Организации, куда передаются отходы | | | | Примечание |
|-------|---|--------------------|---|-------------------------------------|---------------|-------------------|--|------------|
| | | | | на обработку | на утилизацию | на обезвреживание | на размещение | |
| 23 | Тормозные колодки отработанные без накладок | 92031001525 | 0,304 | - | - | - | марова, 24; ООО «ПО «ЭЦЕЗИС», 462430, Оренбургская обл., г.Орск, ул. Комарова, 24;- | - |
| 24 | смет с территории предприятия малоопасный | 73339001714 | 793,104 | - | - | - | ООО «ПО «ЭЦЕЗИС», 462430, Оренбургская обл., г.Орск, ул. Комарова, 24; | - |
| 25 | мусор от офисных и бытовых помещений организаций несортированный (исключая крупногабаритный) | 73310001724 | 271,44 | - | - | - | ООО «ПО «ЭЦЕЗИС», 462430, Оренбургская обл., г.Орск, ул. Комарова, 24; | - |
| 26 | спецодежда из натуральных, синтетических, искусственных и шерстяных волокон, загрязненная нефтепродуктами (содержание нефтепродуктов менее 15%) | 40231201624 | 11,321 | - | - | - | ООО «ПО «ЭЦЕЗИС», 462430, Оренбургская обл., г.Орск, ул. Комарова, 24; | - |
| 27 | обувь кожаная рабочая, утратившая потребительские свойства | 40310100524 | 2,983 | - | - | - | ООО «ПО «ЭЦЕЗИС», 462430, Оренбургская обл., г.Орск, ул. Комарова, 24; | - |
| 28 | фильтры воздушные автотранспортных средств отработанные | 92130101524 | 0,386 | - | - | - | ООО «ПО «ЭЦЕЗИС», | - |



Министерство природных ресурсов, экологии и имущественных отношений
Оренбургской области

| № п/п | Вид отхода | Код отхода по ФККО | Количество образованных отходов в среднем за год, т/год | Организации, куда передаются отходы | | | | Примечание |
|-------|---|--------------------|---|-------------------------------------|--|--|--|------------|
| | | | | на обработку | на утилизацию | на обезвреживание | на размещение | |
| | ботанные | | | | | | 462430, Оренбургская обл., г.Орск, ул. Комарова, 24; | |
| 29 | прочие отходы средств индивидуальной защиты | 49119000000 | 1,166 | - | - | - | ООО «ПО «ЭЦЕЗИС», 462430, Оренбургская обл., г.Орск, ул. Комарова, 24; | - |
| 30 | электродвигатели, генераторы, трансформаторы и электрическая распределительная и контрольно-измерительная аппаратура, утратившие потребительские свойства | 48210000000 | 0,207 | - | - | - | ООО «ПО «ЭЦЕЗИС», 462430, Оренбургская обл., г.Орск, ул. Комарова, 24; | - |
| 31 | картриджи печатающих устройств с содержанием тонера 7% и более отработанные | 4 81 203 01 52 3 | 5,461 | - | ООО «Современные Экологические технологии»; 443047, Самарская обл., г.Самара, ул. Ровная, д. 58, офис 10 | - | - | - |
| 32 | отходы продукции из пленкосинтокартона незагрязненные | 43613001204 | 0,239 | - | - | ООО НИП "Технология" 460056, г. Оренбург, пр. Дзержинского, 32/1, помещение № 2; | - | - |
| 34 | шлак сварочный | 91910002204 | 0,120 | - | - | - | ООО «ПО «ЭЦЕЗИС», 462430, Оренбургская обл., | - |



Министерство природных ресурсов, экологии и имущественных отношений
Оренбургской области

| № п/п | Вид отхода | Код отхода по ФККО | Количество образованных отходов в среднем за год, т/год | Организации, куда передаются отходы | | | | Примечание |
|-------|--|--------------------|---|-------------------------------------|--|-------------------|--|------------|
| | | | | на обработку | на утилизацию | на обезвреживание | на размещение | |
| | | | | | | | г.Орск, ул. Комарова, 24; | |
| 35 | Каски защитные, утратившие потребительские свойства | 49110100000 | 0,337 | - | - | - | ООО «ПО «ЭЦЕЗИС», 462430, Оренбургская обл., г.Орск, ул. Комарова, 24; | - |
| 36 | отходы бумаги и картона, содержащие отходы фотобумаги | 40581001294 | 0,019 | - | ИП Анищенко Т.Н.; 462359, Оренбургская обл., г. Ново-троицк, ул. Пушкина, д. 54, кв.43 | - | - | - |
| 37 | отходы прочих теплоизоляционных материалов на основе минерального волокна незагрязненные | 45711901204 | 0,222 | - | - | - | ООО «ПО «ЭЦЕЗИС», 462430, Оренбургская обл., г.Орск, ул. Комарова, 24 | - |
| 38 | Катализаторы, содержащие драгоценные металлы, отработанные | 44100100000 | 2,418 | - | - | - | ООО «ПО «ЭЦЕЗИС», 462430, Оренбургская обл., г.Орск, ул. Комарова, 24 | - |
| 39 | лом и отходы стальных изделий незагрязненные | 46120001515 | 5,350 | - | ООО "Средневожская металло-ломная компания"; 445008, Самарская обл, г. Тольятти, ул.Громовой, д. 31,стр. 4 | - | - | - |
| 40 | отходы упаковочного картона | 40518301605 | 0,416 | - | ИП Анищенко | - | - | - |



Министерство природных ресурсов, экологии и имущественных отношений
Оренбургской области

| № п/п | Вид отхода | Код отхода по ФККО | Количество образованных отходов в среднем за год, т/год | Организации, куда передаются отходы | | | | Примечание |
|-------|--|--------------------|---|-------------------------------------|--|------------------------------|---|------------|
| | | | | на обработку | на утилизацию | на обезвреживание | на размещение | |
| | на незагрязненные | | | | Т. Н.; 462359, Оренбургская обл., г. Ново-троицк, ул. Пушкина, д. 54, кв.43; | | | |
| 41 | отходы упаковочной бумаги незагрязненные | 40518201605 | 1,815 | - | ИП Анищенко Т, Н.; 462359, Оренбургская обл., г. Новотроицк, ул. Пушкина, д. 54, кв.43; | - | - | - |
| 42 | Прочие резиновые изделия, утратившие потребительские свойства, незагрязненные | 43119000000 | 4,791 | - | - | - | ООО «ПО «ЭЦЕЗИС», 462430, Оренбургская обл., г.Орск, ул. Комарова, 24 | - |
| 43 | отходы бумаги и картона от канцелярской деятельности и делопроизводства | 40512202605 | 7,126 | - | ИП Анищенко Т, Н.; 462359, Оренбургская обл., г. Новотроицк, ул. Пушкина, д. 54, кв.43; | - | - | - |
| 44 | остатки и огарки стальных сварочных электродов | 91910001205 | 0,161 | - | ООО "Средневожская металло-ломная компания"; 445008, Самарская обл, г. Тольятти, ул.Громовой, д. 31,стр. 4 | - | - | - |
| 45 | лом и отходы, содержащие незагрязненные черные металлы в виде изделий, кусков, несортированные | 46101001205 | 820,080 | - | ООО «Арина»; 462404, г. Орск, ул. Покровская, 22а-2; | - | - | - |
| 46 | отходы полиэтиленовой тары незагрязненной | 43411004515 | 0,018 | - | - | ООО НИП "Технология" 460056, | - | - |



Министерство природных ресурсов, экологии и имущественных отношений
Оренбургской области

| № п/п | Вид отхода | Код отхода по ФККО | Количество образованных отходов в среднем за год, т/год | Организации, куда передаются отходы | | | | Примечание |
|-------|---|--------------------|---|-------------------------------------|--|--|---|------------|
| | | | | на обработку | на утилизацию | на обезвреживание | на размещение | |
| | | | | | | г. Оренбург, пр. Дзержинского, 32/1, помещение №2; | | |
| 47 | уголь активированный отработанный при осушке воздуха и газов, не загрязненный опасными веществами | 44210401495 | 41,788 | - | - | - | ООО «ПО «ЭЦЕЗИС», 462430, Оренбургская обл., г.Орск, ул. Комарова, 24 | - |
| 48 | силикагель отработанный при осушке воздуха и газов, не загрязненный опасными веществами | 44210301495 | 10,975 | - | - | - | ООО «ПО «ЭЦЕЗИС», 462430, Оренбургская обл., г.Орск, ул. Комарова, 24 | - |
| 49 | цеолит отработанный при осушке воздуха и газов, не загрязненный опасными] веществами | 44210101495 | 1,037 | - | - | - | ООО «ПО «ЭЦЕЗИС», 462430, Оренбургская обл., г.Орск, ул. Комарова, 24 | - |
| 50 | лом и отходы алюминия несортированные | 46220006205 | 16,281 | - | ООО "Средневожская металло-ломная компания"; 445008, Самарская область, г. Тольятти, ул. Громовой, 31, стр.4 | - | - | - |
| 51 | лом и отходы незагрязненные, содержащие медные сплавы в виде изделий, кусков, несортированные | 46210001205 | 0,959 | - | | - | - | - |



Министерство природных ресурсов, экологии и имущественных отношений
Оренбургской области

| № п/п | Вид отхода | Код отхода по ФККО | Количество образованных отходов в среднем за год, т/год | Организации, куда передаются отходы | | | | Примечание |
|-----------------------------|--|--------------------|---|-------------------------------------|---------------|---|---|------------|
| | | | | на обработку | на утилизацию | на обезвреживание | на размещение | |
| 52 | лом и отходы бронзы несортированные | 46213099205 | 3,994 | - | | - | - | - |
| 53 | лом и отходы латуни несортированные | 46214099205 | 3,952 | - | | - | - | - |
| 54 | отходы изолированных проводов и кабелей | 48230201525 | 2,858 | - | | - | - | - |
| 55 | Отходы керамических материалов и изделий | 45910000000 | 0,223 | - | - | - | ООО «ПО «ЭЦЕЗИС», 462430, Оренбургская обл., г.Орск, ул. Комарова, 24 | - |
| 56 | лампы накаливания, утратившие потребительские свойства | 48241100525 | 0,871 | - | - | - | ООО «ПО «ЭЦЕЗИС», 462430, Оренбургская обл., г.Орск, ул. Комарова, 24 | - |
| 57 | лом изделий из стекла | 45110100205 | 0,004 | - | - | - | ООО «ПО «ЭЦЕЗИС», 462430, Оренбургская обл., г.Орск, ул. Комарова, 24 | - |
| АО «МК «ОРМЕТО-ЮУМЗ» | | | | | | | | |
| 1 | лампы ртутные, ртутно-кварцевые, люминесцентные, утратившие потребительские свойства | 4 71 101 01521 | 1,920 | - | - | ООО «ЭКПРО», 432022, г. Ульяновск, ул. Академика Павлова, д. 117 | - | |
| 2 | кислота аккумуляторная серная отработанная | 92021001102 | 0,0 | - | - | - | - | |



Министерство природных ресурсов, экологии и имущественных отношений
Оренбургской области

| № п/п | Вид отхода | Код отхода по ФККО | Количество образованных отходов в среднем за год, т/год | Организации, куда передаются отходы | | | | Примечание |
|-------|---|--------------------|---|--|---------------|--|---------------|---|
| | | | | на обработку | на утилизацию | на обезвреживание | на размещение | |
| 3 | шлаки производства меди | 35541000000 | 0,611 | ОАО «МК ОРМЕТО-ЮУМЗ» 492403 Оренбургская обл., г. Орск, пр. Мира, 12 | - | - | - | Возвращаются в производственный цикл на переплавку |
| 4 | прочие отходы бумаги с пропиткой и покрытием | 40529000000 | 0,011 | - | - | ОАО «МК ОРМЕТО-ЮУМЗ» 492403 Оренбургская обл., г. Орск, пр. Мира, 12 | - | Обезвреживание на установке «Форсаж-1» |
| 5 | отходы минеральных масел гидравлических, не содержащих галогены | 40612001313 | 0,90 | ОАО «МК ОРМЕТО-ЮУМЗ» 492403 Оренбургская обл., г. Орск, пр. Мира, 12 | - | - | - | - |
| 6 | отходы минеральных масел трансформаторных, не содержащих галогены | 40615001313 | 0,000 | - | - | - | - | Используются повторно |
| 7 | отходы минеральных масел трансмиссионных | 40615001313 | 0,000 | - | - | - | - | Используются повторно |
| 8 | всплывшие нефтепродукты из нефтеловушек и аналогичных сооружений | 40635001313 | 0,000 | - | - | - | - | - |
| 9 | отходы минеральных масел моторных | 40611001313 | 0,690 | ОАО «МК ОРМЕТО-ЮУМЗ» 492403 Оренбургская | - | - | - | Используется повторно при ремонте систем теплоснабжения и в качестве смазки в |



Министерство природных ресурсов, экологии и имущественных отношений
Оренбургской области

| № п/п | Вид отхода | Код отхода по ФККО | Количество образованных отходов в среднем за год, т/год | Организации, куда передаются отходы | | | | Примечание |
|-------|--|--------------------|---|---|---------------|---|---|---|
| | | | | на обработку | на утилизацию | на обезвреживание | на размещение | |
| | | | | обл.,г. Орск, пр. Мира, 12 | | | | железнодорожном цехе |
| 10 | отходы минеральных масел промышленных | 40613001313 | 7,087 | ОАО «МК ОРМЕТО-ЮУМЗ» 492403 Оренбургская обл., г. Орск, пр. Мира, 12 | - | - | - | Используются повторно для приготовления смазки в формовочных машинах и для пополнения закалочных ванн |
| 11 | отходы минеральных масел компрессорных | 40616601313 | 0,000 | - | - | - | - | |
| 12 | фильтры очистки масла автотранспортных средств отработанные | 92130201523 | 0,053 | - | - | ОАО «МК ОРМЕТО-ЮУМЗ» 492403 Оренбургская обл., г. Орск, пр. Мира, 12 | - | Обезвреживание на установке Форсаж-1 |
| 13 | аккумуляторы свинцовые отработанные в сборе, без электролита | 92011002523 | 0,000 | - | - | - | - | - |
| 14 | лом и отходы прочих изделий из асбоцемента незатраченные | 45551099514 | 2,234 | - | - | - | ООО "ПО "ЭЦЕЗИС", 462430, г. Орск, ул. Комарова, 24 | - |
| 15 | шлаки сталеплавильные | 35121021204 | 1540,752 | - | - | - | Шлакоотвал, 2,5 км к северу от пос. Победа ОАО «МК ОРМЕТО-ЮУМЗ» 492403 Оренбургская обл., г. Орск, пр. Мира, 12 | - |



Министерство природных ресурсов, экологии и имущественных отношений
Оренбургской области

| № п/п | Вид отхода | Код отхода по ФККО | Количество образованных отходов в среднем за год, т/год | Организации, куда передаются отходы | | | | Примечание |
|-------|---|--------------------|---|--|---------------|-------------------|---|---|
| | | | | на обработку | на утилизацию | на обезвреживание | на размещение | |
| 16 | ткань фильтровальная из полимерных волокон при очистке воздуха отработанная | 44322101624 | 0,470 | - | - | - | Шлакоотвал, 2,5 км к северу от пос. Победа ОАО «МК ОРМЕТО-ЮУМЗ» 492403 Оренбургская обл., г. Орск, пр. Мира, 12 | - |
| 17 | отходы обработки металлов при производстве готовых металлических изделий (окалина) | 36100000000 | 84,600 | ОАО «МК ОРМЕТО-ЮУМЗ» 492403 Оренбургская обл., г. Орск, пр. Мира, 12 | - | - | - | Возвращается в производственный цикл на переплавку в качестве шихтовых материалов |
| 18 | пыль (порошок) абразивные от шлифования черных металлов с содержанием металла 19 менее 50 % | 36122102424 | 0,646 | - | - | - | Шлакоотвал, 2,5 км к северу от пос. Победа ОАО «МК ОРМЕТО-ЮУМЗ» 492403 Оренбургская обл., г. Орск, пр. Мира, 12 | - |
| 19 | смазочно-охлаждающая жидкость отработанная при металлообработке | 36121100000 | 121,358 | - | - | - | Шлакоотвал (Шламонакопитель) 2,5 км к северу от пос. Победа ОАО «МК ОРМЕТО-ЮУМЗ» 492403 Орен- | - |



Министерство природных ресурсов, экологии и имущественных отношений
Оренбургской области

| № п/п | Вид отхода | Код отхода по ФККО | Количество образованных отходов в среднем за год, т/год | Организации, куда передаются отходы | | | | Примечание |
|-------|--|--------------------|---|--------------------------------------|---------------|---|--------------------------------------|--|
| | | | | на обработку | на утилизацию | на обезвреживание | на размещение | |
| | | | | | | | бургская обл., г. Орск, пр. Мира, 12 | |
| 20 | прочие отходы фильтров и фильтровальных материалов отработанные (песчаная фильтрующая загрузка очистных сооружений) | 4439000000 | 0,000 | - | - | - | - | - |
| 21 | спецодежда из натуральных, синтетических, искусственных и шерстяных волокон, загрязненная нефтепродуктами (содержание нефтепродуктов менее 15 %) | 40231201624 | 1,669 | - | - | ОАО «МК ОРМЕТО-ЮУМЗ» 492403 Оренбургская обл., г. Орск, пр. Мира, 12 | - | Обезвреживание на установке Форсаж-1 |
| 22 | ткани фильтровальные из натуральных и смешанных волокон отработанные | 44322101624 | 0,000 | - | - | - | - | Используются в качестве ветоши |
| 23 | фильтры воздушные автотранспортных средств отработанные | 92130101524 | 0,009 | - | - | ОАО «МК ОРМЕТО-ЮУМЗ» 492403 Оренбургская обл., г. Орск, пр. Мира, 12 | - | Обезвреживание на установке Форсаж-1 |
| 24 | отходы металлической дробы с примесью шлаковой корки | 36311002204 | 48,868 | - | - | ОАО «МК ОРМЕТО-ЮУМЗ» 492403 Оренбургская обл., г. Орск, пр. Мира, 12 | - | Возвращается в производственный цикл на переплавку |
| 25 | тара из черных металлов, загрязненная нефтепродуктами | 46811102514 | 1,082 | ОАО «МК ОРМЕТО-ЮУМЗ» 492403 Орен- | - | - | - | Тара очищается и возвращается на переплавку в качестве шихты |



Министерство природных ресурсов, экологии и имущественных отношений
Оренбургской области

| № п/п | Вид отхода | Код отхода по ФККО | Количество образованных отходов в среднем за год, т/год | Организации, куда передаются отходы | | | | Примечание |
|-------|---|--------------------|---|--|---------------|-------------------|---|--|
| | | | | на обработку | на утилизацию | на обезвреживание | на размещение | |
| | | | | бургская обл., г. Орск, пр. Мира, 12 | | | | |
| 26 | тара из черных металлов, загрязненная лакокрасочными материалами | 46811202514 | 0,376 | АО «МК ОРМЕТО-ЮУМЗ» 492403 Оренбургская обл., г. Орск, пр. Мира, 12 | - | - | - | Очищается от краски и используется на предприятии в качестве шихтового материала |
| 27 | отходы при водоподготовке (шлам градирен) | 71020000000 | 0,000 | - | - | - | - | - |
| 28 | осадок очистных сооружений дождевой (ливневой) канализации малоопасный | 72110001394 | 0,000 | - | - | - | - | - |
| 29 | Отходы нейтрализации отработанных технологических растворов и электролитов гальванических производств | 36348500000 | 0,072 | - | - | - | Шлакоотвал (Шламонакопитель) 2,5 км к северу от пос. Победа ОАО «МК ОРМЕТО-ЮУМЗ» 492403 Оренбургская обл., г. Орск, пр. Мира, 12 | - |
| 30 | Смет с территории предприятия малоопасный | 73339001714 | 2,460 | - | - | - | ООО "ПО "ЭЦЕЗИС", 462430, г. Орск, ул. Комарова, 24 | - |
| 31 | Мусор от офисных и бытовых помещений организаций | 73310001724 | 434,262 | - | - | - | ООО "ПО "ЭЦЕЗИС", | - |



Министерство природных ресурсов, экологии и имущественных отношений
Оренбургской области

| № п/п | Вид отхода | Код отхода по ФККО | Количество образованных отходов в среднем за год, т/год | Организации, куда передаются отходы | | | | Примечание |
|-------|--|--------------------|---|--|---------------|--|---|---|
| | | | | на обработку | на утилизацию | на обезвреживание | на размещение | |
| | несортированный (исключая крупногабаритный) | | | | | | 462430, г. Орск, ул. Комарова, 24 | |
| 32 | Отходы (мусор) от строительных и ремонтных работ | 89000001724 | 0,000 | - | - | - | ООО "ПО "ЭЦЕЗИС", 462430, г. Орск, ул. Комарова, 24 | - |
| 33 | Отходы огнеупорного кирпича прочие (периклазовый) | 91218000000 | 25,614 | ОАО «МК ОРМЕТО-ЮУМЗ» 492403 Оренбургская обл., г. Орск, пр. Мира, 12 | - | - | - | Возвращается в производственный процесс. Используется для приготовления огнеупорной массы |
| 34 | Обтирочный материал, загрязненный нефтью или нефтепродуктами (содержание нефти или нефтепродуктов менее 15 %) | 91920402604 | 3,688 | - | - | ОАО «МК ОРМЕТО-ЮУМЗ» 492403 Оренбургская обл., г. Орск, пр. Мира, 12 | - | Обезвреживание на установке Форсаж-1 |
| 35 | Опилки и стружка деревянные, загрязненные нефтью или нефтепродуктами (содержание нефти или нефтепродуктов менее 15%) | 91920502394 | 2,923 | - | - | ОАО «МК ОРМЕТО-ЮУМЗ» 492403 Оренбургская обл., г. Орск, пр. Мира, 12 | - | Обезвреживание на установке Форсаж-1 |
| 36 | Камеры пневматических шин автомобильных обработанные | 92112001504 | 0,100 | - | - | - | ООО "ПО "ЭЦЕЗИС", 462430, г. Орск, ул. Комарова, 24 | - |
| 37 | Компьютеры и периферий- | 48120000000 | 0,0 | - | - | - | - ООО "ПО | - |



Министерство природных ресурсов, экологии и имущественных отношений
Оренбургской области

| № п/п | Вид отхода | Код отхода по ФККО | Количество образованных отходов в среднем за год, т/год | Организации, куда передаются отходы | | | | Примечание |
|-------|--|--------------------|---|--|---------------|--|--|--------------------------------------|
| | | | | на обработку | на утилизацию | на обезвреживание | на размещение | |
| | ное оборудование, утратившие потребительские свойства | | | | | | "ЭЦЕЗИС", 462430, г. Орск, ул. Комарова, 24 | |
| 38 | Отходы кирпича (включая шамотный кирпич(динасовый) | 9121800000 | 14,850 | - | - | - | Шлакоотвал 2,5 км к северу от пос. Победа ОАО «МК ОРМЕТО-ЮУМЗ» 492403 Оренбургская обл., г. Орск, пр. Мира, 12 | - |
| 39 | Отходы кирпича (включая шамотный кирпич, магнезитовый) | 9121800000 | 18,483 | - | - | - | ООО "ПО "ЭЦЕЗИС", 462430, г. Орск, ул. Комарова, 24. | - |
| 40 | Отходы бумаги и картона несортированные | 4058100000 | 0,009 | - | - | ОАО «МК ОРМЕТО-ЮУМЗ» 492403 Оренбургская обл., г. Орск, пр. Мира, 12 | - | Обезвреживание на установке Форсаж-1 |
| 41 | Шины пневматические автомобильные отработанные | 92111001504 | 0,000 | - | - | - | - | - |
| 42 | Отходы сучьев, ветвей, вершинок от лесоразработок | 15211001215 | 0,000 | ОАО «МК ОРМЕТО-ЮУМЗ» 492403 Оренбургская обл., г. Орск, пр. Мира, 12 | - | - | - | - |
| 43 | Опилки натуральной чистой | 30523001435 | 26,340 | ОАО «МК | - | - | - | Используется на |



Министерство природных ресурсов, экологии и имущественных отношений
Оренбургской области

| № п/п | Вид отхода | Код отхода по ФККО | Количество образованных отходов в среднем за год, т/год | Организации, куда передаются отходы | | | | Примечание |
|-------|---|--------------------|---|---|---------------|-------------------|--|--|
| | | | | на обработку | на утилизацию | на обезвреживание | на размещение | |
| | древесины | | | ОРМЕТО-ЮУМЗ» 492403 Оренбургская обл., г. Орск, пр. Мира, 12 | | | | предприятие для приготовления формовочных и стержневых смесей и для устранения проливов нефтепродуктов |
| 44 | Стружка натуральной чистой древесины | 30523002225 | 17,150 | ОАО «МК ОРМЕТО-ЮУМЗ» 492403 Оренбургская обл., г. Орск, пр. Мира, 12 | - | - | - | Используется на предприятии для приготовления формовочных и стержневых смесей |
| 45 | Обрезь натуральной чистой древесины | 30522004215 | 142,233 | ОАО «МК ОРМЕТО-ЮУМЗ» 492403 Оренбургская обл., г. Орск, пр. Мира, 12 | - | - | - | Передается населению |
| 46 | Лом изделий из стекла | 45110100205 | 0,492 | - | - | - | ООО "ПО "ЭЦЕЗИС", 462430, г. Орск, ул. Комарова, 24 | - |
| 47 | Электроды графитовые отработанные не загрязненные опасными веществами | 35190101205 | 101,015 | ОАО «МК ОРМЕТО-ЮУМЗ» 492403 Орен- | - | - | - | Возвращается в технологический процесс на переплавку |



Министерство природных ресурсов, экологии и имущественных отношений
Оренбургской области

| № п/п | Вид отхода | Код отхода по ФККО | Количество образованных отходов в среднем за год, т/год | Организации, куда передаются отходы | | | | Примечание |
|-------|--|--------------------|---|--|---------------|-------------------|--|---|
| | | | | на обработку | на утилизацию | на обезвреживание | на размещение | |
| | | | | бургская обл., г. Орск, пр. Мира, 12 | | | | |
| 48 | Отходы литейных форм от литья черных металлов (формовочная смесь) | 35715000000 | 14505,926 | - | - | - | Шлакоотвал 2,5 км к северу от пос. Победа ОАО «МК ОРМЕТО-ЮУМЗ» 492403 Оренбургская обл., г. Орск, пр. Мира, 12 | - |
| 49 | Стружка черных металлов незагрязненная | 36121202225 | 5414,874 | ОАО «МК ОРМЕТО-ЮУМЗ» 492403 Оренбургская обл., г. Орск, пр. Мира, 12 | - | - | - | Возвращается в технологический процесс на переплавку |
| 50 | Отходы бумаги и картона от канцелярской деятельности и делопроизводства | 40512202605 | 16,073 | - | - | - | ООО "ПО "ЭЦЕЗИС", 462430, г. Орск, ул. Комарова, 24 | - |
| 51 | Шланги и рукава из вулканизированной резины, утративший потребительские свойства, незагрязненный | 43111002515 | 0,230 | - | - | - | ООО "ПО "ЭЦЕЗИС", 462430, г. Орск, ул. Комарова, 24 | - |
| 52 | Абразивные круги отработанные, лом отработанных абразивных кругов | 45610001515 | 1,280 | ОАО «МК ОРМЕТО-ЮУМЗ» 492403 Орен- | - | - | - | Используются на предприятии для обработки изделий в галтовочных |



Министерство природных ресурсов, экологии и имущественных отношений
Оренбургской области

| № п/п | Вид отхода | Код отхода по ФККО | Количество образованных отходов в среднем за год, т/год | Организации, куда передаются отходы | | | | Примечание |
|-------|--|--------------------|---|---|---------------|-------------------|---------------|---|
| | | | | на обработку | на утилизацию | на обезвреживание | на размещение | |
| | | | | бургская обл., г. Орск, пр. Мира, 12 | | | | барабанах |
| 53 | Лом и отходы, содержащие незагрязненные черные металлы в виде изделий, кусков, несортированные | 46101001205 | 8606,258 | ОАО «МК ОРМЕТО-ЮУМЗ» 492403 Оренбургская обл., г. Орск, пр. Мира, 12 | - | - | - | Возвращается в технологический процесс на переплавку в качестве шихты |
| 54 | Лом и отходы незагрязненные, содержащие медные сплавы в виде изделий, кусков, несортированные | 46210001205 | 17,247 | ОАО «МК ОРМЕТО-ЮУМЗ» 492403 Оренбургская обл., г. Орск, пр. Мира, 12 | - | - | - | Возвращается в технологический процесс на переплавку в качестве шихты |
| 55 | Провод медный эмалированный, утративший потребительские свойства | 48230301525 | 0,430 | ОАО «МК ОРМЕТО-ЮУМЗ» 492403 Оренбургская обл., г. Орск, пр. Мира, 12 | - | - | - | Возвращается в технологический процесс на переплавку |
| 56 | Пищевые отходы кухонь и организаций общественного питания несортированные | 73610001305 | 4,674 | ОАО «МК ОРМЕТО-ЮУМЗ» 492403 Оренбургская обл., г. Орск, пр. Мира, 12 | - | - | - | Передаются населению |
| 57 | Лом шамотного кирпича незагрязненный | 91218101215 | 58,981 | ОАО «МК ОРМЕТО- | - | - | - | Возвращается в производственный |



Министерство природных ресурсов, экологии и имущественных отношений
Оренбургской области

| № п/п | Вид отхода | Код отхода по ФККО | Количество образованных отходов в среднем за год, т/год | Организации, куда передаются отходы | | | | Примечание |
|---|--|--------------------|---|--|---------------|---|---|---|
| | | | | на обработку | на утилизацию | на обезвреживание | на размещение | |
| | | | | ЮУМЗ» 492403 Оренбургская обл., г. Орск, пр. Мира, 12 | | | | процесс. Используется для приготовления огнеупорной массы |
| 58 | Остатки и огарки стальных сварочных электродов | 91910001205 | 2,755 | ОАО «МК ОРМЕТО-ЮУМЗ» 492403 Оренбургская обл., г. Орск, пр. Мира, 12 | - | - | - | Возвращается в технологический процесс на переплавку |
| 59 | Тормозные колодки отработанные без накладок асбестовых | 92031001525 | 1,020 | - | - | - | ООО "ПО "ЭЦЕЗИС", 462430, г. Орск, ул. Комарова, 24. | - |
| АО «Орский машиностроительный завод» | | | | | | | | |
| 1 | Лампы ртутные, ртутно-кварцевые, люминесцентные, утратившие потребительские свойства | 47110101521 | 0,466 | - | - | ООО «Экорт» 462402, Оренбургская область, г. Орск, пр. Никельщиков, 13Б | - | - |
| 2 | Отходы конденсаторов с трихлордифенилом | 47211001521 | 0,0 | - | - | ООО «Утилизация отходов» 156022, г. Кострома, ул. Голубкова, д. 12А | - | - |
| 3 | Аккумуляторы свинцовые отработанные неповрежденные | 92011001532 | 0,0 | - | - | ООО «Экоресурс» 460040, Оренбург, | - | - |



Министерство природных ресурсов, экологии и имущественных отношений
Оренбургской области

| № п/п | Вид отхода | Код отхода по ФККО | Количество образованных отходов в среднем за год, т/год | Организации, куда передаются отходы | | | | Примечание |
|-------|---|--------------------|---|-------------------------------------|---------------|--|---------------|------------|
| | | | | на обработку | на утилизацию | на обезвреживание | на размещение | |
| | ные, с электролитом | | | | | ул.Мира, 20, строение 4 | | |
| 4 | Отходы минеральных масел моторных | 40611001313 | 0,400 | - | - | ООО «Инвестор» 462431, Оренбургская область, г. Орск, ул. Дорожная, 13 | - | - |
| 5 | Отходы минеральных масел трансмиссионных | 40615001313 | 0,000 | - | - | ООО «Инвестор» 462431, Оренбургская область, г. Орск, ул. Дорожная, 13 | - | - |
| 6 | Отходы минеральных масел промышленных | 40613001313 | 177,260 | - | - | ООО «Инвестор» 462431, Оренбургская область, г. Орск, ул. Дорожная, 13 | - | - |
| 7 | Отходы минеральных масел компрессорных | 40616601313 | 0,600 | - | - | ООО «Инвестор» 462431, Оренбургская область, г. Орск, ул. Дорожная, 13 | - | - |
| 8 | Отходы минеральных масел турбинных | 40617001313 | 0,000 | - | - | ООО «Инвестор» 462431, Оренбургская область, г. Орск, ул. Дорожная, 13 | - | - |
| 9 | Отходы минеральных масел трансформаторных, не содержащих галогены | 40614001313 | 0,000 | - | - | ООО «Инвестор» 462431, Оренбургская область, г. Орск, ул. Дорожная, 13 | - | - |
| 10 | Отходы (осадки) регенера- | 74361112333 | 0,000 | - | - | ООО «Инвестор» | - | - |



Министерство природных ресурсов, экологии и имущественных отношений
Оренбургской области

| № п/п | Вид отхода | Код отхода по ФККО | Количество образованных отходов в среднем за год, т/год | Организации, куда передаются отходы | | | | Примечание |
|-------|---|--------------------|---|-------------------------------------|---|--|---------------|------------|
| | | | | на обработку | на утилизацию | на обезвреживание | на размещение | |
| | ции масел минеральных отработанных физическим методом | | | | | 462431, Оренбургская область, г. Орск, ул. Дорожная, 13 | | |
| 11 | Фильтры очистки масла автотранспортных средств отработанные | 92130201523 | 0,014 | - | - | ООО «Экоресурс» 460040, Оренбург, ул.Мира, 20, строение 4 | - | - |
| 12 | Отходы материалов лакокрасочных и аналогичных им нанесений покрытий (кроме тары, загрязненной лакокрасочными материалами, красками) | 41440000000 | 5,168 | - | - | ООО «Инвестор» 462431, Оренбургская область, г. Орск, ул. Дорожная, 13 | - | - |
| 13 | Отходы конденсаторов, содержащих стойкие органические загрязнения | 47211000000 | 2,075 | - | - | ООО «Утилизация отходов» 156022, г. Кострома, ул.Голубкова, д. 12А | - | - |
| 14 | Шпалы железнодорожные деревянные, пропитанные антисептическими средствами, отработанные | 84100001513 | 11,55 | - | - | ООО «Инвестор» 462431, Оренбургская область, г. Орск, ул. Дорожная, 13 | - | - |
| 15 | Лом и отходы меди несортированные незагрязненные | 46211099203 | 1,51 | - | ООО «Металлы Урала» 620078, Свердловская обл., г.Екатеринбург, ул.Коминтерна, д.16, офис 812А | - | - | - |
| 16 | Лом и отходы цинка несортированные незагрязненные | 46250099203 | 0,363 | - | ООО «Металлы Урала» 620078, | - | - | - |



Министерство природных ресурсов, экологии и имущественных отношений
Оренбургской области

| № п/п | Вид отхода | Код отхода по ФККО | Количество образованных отходов в среднем за год, т/год | Организации, куда передаются отходы | | | | Примечание |
|-------|---|--------------------|---|-------------------------------------|---|--|--|------------|
| | | | | на обработку | на утилизацию | на обезвреживание | на размещение | |
| | | | | | Свердловская обл., г.Екатеринбург, ул.Коминтерна, д.16, офис 812А | | | |
| 17 | Растворы фосфатирования отработанные | 36331100000 | 177,597 | - | - | ООО «Инвестор» 462431, Оренбургская область, г. Орск, ул. Дорожная, 13 | - | - |
| 18 | Растворы травильные отработанные | 36333100000 | 11,176 | - | - | ООО «Инвестор» 462431, Оренбургская область, г. Орск, ул. Дорожная, 13 | - | - |
| 19 | Растворы обезжиривания металлических поверхностей отработанные | 36334100000 | 66,04 | - | - | ООО «Инвестор» 462431, Оренбургская область, г. Орск, ул. Дорожная, 13 | - | - |
| 20 | Осадок механической очистки нефтесодержащих сточных вод, содержащий нефтепродукты в количестве менее 15% | 72310202394 | 100,696 | - | - | ООО «Инвестор» 462431, Оренбургская область, г. Орск, ул. Дорожная, 13 | - | - |
| 21 | Эмульсии и эмульсионные смеси для шлифовки металлов отработанные, содержащие масла или нефтепродукты в количестве менее 15% | 36122202314 | 6,02 | - | - | ООО «Инвестор» 462431, Оренбургская область, г. Орск, ул. Дорожная, 13 | - | - |
| 22 | Изделия из фрикционных материалов на основе асбеста, используемые для тормозов, сцеплений или анало- | 45590101614 | 0,323 | - | - | - | ООО "ПО "ЭЦЕЗИС", 462430, г. Орск, ул. Комарова, | - |



Министерство природных ресурсов, экологии и имущественных отношений
Оренбургской области

| № п/п | Вид отхода | Код отхода по ФККО | Количество образованных отходов в среднем за год, т/год | Организации, куда передаются отходы | | | | Примечание |
|-------|---|--------------------|---|-------------------------------------|---------------|--|---------------|------------|
| | | | | на обработку | на утилизацию | на обезвреживание | на размещение | |
| | гичных устройств, обработанные | | | | | | 24. | |
| 23 | Фильтры воздушные автотранспортных средств обработанные | 92130101524 | 0,051 | - | - | ООО «Экоресурс» 460040, Оренбург, ул.Мира, 20, строение 4 | - | - |
| 24 | Осадок нейтрализации известковым молоком смешанных (кислотно-щелочных и хромосодержащих) стоков гальванических производств обводнений | 36348585394 | 126,6 | - | - | ООО «Инвестор» 462431, Оренбургская область, г. Орск, ул. Дорожная, 13 | - | - |
| 25 | Обтирочный материал, загрязненный нефтью или нефтепродуктами (содержание нефти или нефтепродуктов менее 15%) | 91920402604 | 6,534 | - | - | ООО «Инвестор» 462431, Оренбургская область, г. Орск, ул. Дорожная, 13 | - | - |
| 26 | Опилки и стружка деревянные, загрязненные нефтью или нефтепродуктами (содержание нефти или нефтепродуктов менее 15%) | 91920502394 | 10,76 | - | - | ООО «Инвестор» 462431, Оренбургская область, г. Орск, ул. Дорожная, 13 | - | - |
| 27 | Песок загрязненный нефтью или нефтепродуктами (содержание нефти или нефтепродуктов менее 15%) | 91920102394 | 17,7 | - | - | ООО «Инвестор» 462431, Оренбургская область, г. Орск, ул. Дорожная, 13 | - | - |
| 28 | Тара из черных металлов, загрязненная лакокрасочными материалами (содержание менее 5%) | 46811202514 | 1,36 | - | - | ООО «Инвестор» 462431, Оренбургская область, г. Орск, ул. Дорожная, 13 | - | - |



Министерство природных ресурсов, экологии и имущественных отношений
Оренбургской области

| № п/п | Вид отхода | Код отхода по ФККО | Количество образованных отходов в среднем за год, т/год | Организации, куда передаются отходы | | | | Примечание |
|-------|---|--------------------|---|-------------------------------------|---|--|--|------------|
| | | | | на обработку | на утилизацию | на обезвреживание | на размещение | |
| 29 | Тара из черных металлов, загрязненная нефтепродуктами (содержание нефтепродуктов менее 15%) | 46811102514 | 20,494 | - | - | ООО «Инвестор» 462431, Оренбургская область, г. Орск, ул. Дорожная, 13 | - | - |
| 30 | Покрышки пневматических шин с металлическим кордом отработанные | 92113002504 | 5,179 | - | ООО «Южно-Уральская шинперерабатывающая компания» 462407, Оренбургская область, г. Орск, ул. Союзная, 6 | - | - | - |
| 31 | Камеры пневматических шин автомобильных отработанные | 92112001504 | 0,078 | - | ООО «Южно-Уральская шинперерабатывающая компания» 462407, Оренбургская область, г. Орск, ул. Союзная, 6 | - | - | - |
| 32 | Спецодежда из натуральных, синтетических, искусственных и шерстяных волокон, загрязненная нефтепродуктами (содержание нефтепродуктов менее 15%) | 40231201624 | 5,199 | - | - | - | ООО "ПО "ЭЦЕЗИС", 462430, г. Орск, ул. Комарова, 24. | - |
| 33 | Обувь кожаная рабочая, утратившая потребительские свойства | 40310100524 | 1,012 | - | - | - | ООО "ПО "ЭЦЕЗИС", 462430, г. Орск, ул. Комарова, 24. | - |
| 34 | Мусор от офисных и бытовых помещений организаций несортированный (исключая | 73310001724 | 205,16 | - | - | - | ООО "ПО "ЭЦЕЗИС", 462430, г. Орск, | - |



Министерство природных ресурсов, экологии и имущественных отношений
Оренбургской области

| № п/п | Вид отхода | Код отхода по ФККО | Количество образованных отходов в среднем за год, т/год | Организации, куда передаются отходы | | | | Примечание |
|-------|---|--------------------|---|-------------------------------------|---------------|--|---|------------|
| | | | | на обработку | на утилизацию | на обезвреживание | на размещение | |
| | крупногабаритный) | | | | | | ул. Комарова, 24. | |
| 35 | Смет с территории предприятия малоопасный | 73339001714 | 14,663 | - | - | - | ООО "ПО "ЭЦЕЗИС", 462430, г. Орск, ул. Комарова, 24. | - |
| 36 | Отходы (мусор) от строительных и ремонтных работ | 89000001724 | 121,578 | - | - | - | ООО "ПО "ЭЦЕЗИС", 462430, г. Орск, ул. Комарова, 24. 21 | - |
| 37 | Отходы упаковочных материалов из бумаги, загрязненные нефтепродуктами (содержание нефтепродуктов менее 15%) | 40591202604 | 0,2 | - | - | ООО «Экоресурс» 460040, Оренбург, ул.Мира, 20, строение 4 | - | - |
| 38 | Пыль (порошок) абразивные от шлифования черных металлов с содержанием металла менее 50% | 36122102424 | 17,28 | - | - | - | ООО "ПО "ЭЦЕЗИС", 462430, г. Орск, ул. Комарова, 24. | - |
| 39 | Шлак сварочный | 91910002204 | 0,05 | - | - | - | ООО "ПО "ЭЦЕЗИС", 462430, г. Орск, ул. Комарова, 24. | - |
| 40 | Смесь окалины кузнечной обработки и газовой резки черных металлов | 36140111204 | 24,36 | - | - | ООО «Инвестор» 462431, Оренбургская область, г. Орск, ул. Дорожная, 13 | - | - |
| 41 | Отходы огнеупорного кир- | 91218000000 | 0,842 | - | - | - | ООО "ПО | - |



Министерство природных ресурсов, экологии и имущественных отношений
Оренбургской области

| № п/п | Вид отхода | Код отхода по ФККО | Количество образованных отходов в среднем за год, т/год | Организации, куда передаются отходы | | | | Примечание |
|-------|--|--------------------|---|-------------------------------------|---------------|--|---|------------|
| | | | | на обработку | на утилизацию | на обезвреживание | на размещение | |
| | пича прочие (кирпич магнелиальный) | | | | | | "ЭЦЕЗИС", 462430, г. Орск, ул. Комарова, 24. | |
| 42 | Ткань фильтровальная из натурального волокна, загрязненная оксидами кремния и нерастворимыми оксидами металлов | 44321111614 | 0,5 | - | - | - | ИП Мамедов И.Г. 462633, Оренбургская область, г.Гай, ул. Ленина, д.23-а, 7/1 | - |
| 43 | Картриджи печатающих устройств с содержанием тонера менее 7% отработанные | 48120302524 | 0,469 | - | - | ООО «Экоресурс» 460040, Оренбург, ул.Мира, 20, строение 4 | - | - |
| 44 | Клавиатура, манипулятор "мышь" с соединительными проводами, утратившие потребительские свойства | 48120401524 | 0,308 | - | - | ООО «Экоресурс» 460040, Оренбург, ул.Мира, 20, строение 4 | - | - |
| 45 | Мониторы компьютерные жидкокристаллические, утратившие потребительские свойства, в сборе | 48120502524 | 0,424 | - | - | ООО «Экоресурс» 460040, Оренбург, ул.Мира, 20, строение 4 | - | - |
| 46 | Системный блок компьютера, утративший потребительские свойства | 48120101524 | 0,424 | - | - | ООО «Экоресурс» 460040, Оренбург, ул.Мира, 20, строение 4 | - | - |
| 47 | Принтеры, сканеры, multifunctional устройства (МФУ), утратившие потребительские свойства | 48120201524 | 0,678 | - | - | ООО «Экоресурс» 460040, Оренбург, ул.Мира, 20, строение 4 | - | - |
| 48 | Осадок гашения извести при производстве известкового молока | 346910001394 | 3,3 | - | - | - | ООО "ПО "ЭЦЕЗИС", 462430, г. Орск, | - |



Министерство природных ресурсов, экологии и имущественных отношений
Оренбургской области

| № п/п | Вид отхода | Код отхода по ФККО | Количество образованных отходов в среднем за год, т/год | Организации, куда передаются отходы | | | | Примечание |
|-------|--|--------------------|---|-------------------------------------|---|-------------------|--|------------|
| | | | | на обработку | на утилизацию | на обезвреживание | на размещение | |
| | | | | | | | ул. Комарова, 24. | |
| 49 | Резиновые перчатки, утрачившие потребительские свойства, незагрязненные | 43114101204 | 0,387 | - | - | - | ООО "ПО "ЭЦЕЗИС", 462430, г. Орск, ул. Комарова, 24. | - |
| 50 | Остатки и огарки стальных сварочных электродов | 91910001205 | 0,451 | - | ООО «Металекс» 462353, Оренбургская обл., г.Новотроицк, ул.Промышленная, 3 «Б», литер В1 | - | - | - |
| 51 | Тормозные колодки без накладок асбестовых | 92031001525 | 0,847 | - | - | - | ООО "ПО "ЭЦЕЗИС", 462430, г. Орск, ул. Комарова, 24. | - |
| 52 | Лом и отходы, содержащие незагрязненные черные металлы в виде изделий, кусков, несортированные | 46101001205 | 18040,00 | - | ООО «Металекс» 462353, Оренбургская обл., г.Новотроицк, ул. Промышленная, 3 «Б», литер В1 | - | - | - |
| 53 | Лом и отходы незагрязненные, содержащие медные сплавы в виде изделий, кусков, несортированные | 46210001205 | 4,84 | - | ООО «Металлы Урала» 620078, Свердловская обл., г.Екатеринбург, ул.Коминтерна, д.16, офис 812А | - | - | - |
| 54 | Лом и отходы алюминия несортированные | 46220006205 | 2,42 | - | ООО «Металлы Урала» 620078, Свердловская обл., | - | - | - |



Министерство природных ресурсов, экологии и имущественных отношений
Оренбургской области

| № п/п | Вид отхода | Код отхода по ФККО | Количество образованных отходов в среднем за год, т/год | Организации, куда передаются отходы | | | | Примечание |
|-------|---|--------------------|---|-------------------------------------|--|-------------------|---|------------|
| | | | | на обработку | на утилизацию | на обезвреживание | на размещение | |
| | | | | | Екатеринбург, ул.Коминтерна, д.16, офис 812А | | | |
| 55 | Абразивные круги отработанные, лом отработанных абразивных кругов | 45610001515 | 2,272 | - | - | - | ООО «ПО «Эцезис» 462407, Оренбургская область, г.Орск, ул.Жуковского, 21 | - |
| 56 | Обрезки вулканизированной резины | 33115102205 | 0,507 | - | - | - | ООО «ПО «Эцезис» 462407, Оренбургская область, г.Орск, ул.Жуковского, 21 | - |
| 57 | Обрезь натуральной чистой древесины | 30522004215 | 59,75 | - | ИП Корнеев Сергей Юрьевич 462419, г.Орск, ул.Короленко, д.8, кв.94 | - | - | - |
| 58 | Опилки натуральной чистой древесины | 30523001435 | 32,75 | - | ИП Корнеев Сергей Юрьевич 462419, г.Орск, ул.Короленко, д.8, кв.94 | - | - | - |
| 59 | Стружка натуральной чистой древесины | 30523002225 | 0,75 | - | ИП Корнеев Сергей Юрьевич 462419, г.Орск, ул.Короленко, д.8, кв.94 | - | - | - |
| 60 | Лом изделий из стекла | 45110100205 | 0,75 | - | - | - | ООО "ПО | - |



Министерство природных ресурсов, экологии и имущественных отношений
Оренбургской области

| № п/п | Вид отхода | Код отхода по ФККО | Количество образован- ных отходов в среднем за год, т/год | Организации, куда передаются отходы | | | | Примечание |
|----------|---|-----------------------|---|-------------------------------------|--|------------------------|--|------------|
| | | | | на обработку | на утилизацию | на обезврежи- вание | на размещение | |
| | | | | | | | "ЭЦЕЗИС", 462430, г. Орск, ул. Комарова, 24. | |
| 61 | Пищевые отходы кухонь и организаций общественного питания несортированные | 73610001305 | 8,00 | - | - | - | ООО "ПО "ЭЦЕЗИС", 462430, г. Орск, ул. Комарова, 24. | - |
| 62 | Отходы упаковочной бумаги незагрязненные | 40518201605 | 0,08 | - | - | - | ООО "ПО "ЭЦЕЗИС", 462430, г. Орск, ул. Комарова, 24. | - |
| 63 | Лом и отходы стальных изделий незагрязненные | 46120001515 | 6,68 | - | ООО «Металекс» 462353, Оренбург- ская обл, г.Новотроицк, ул.Промышленна, 3б, литер В1 | - | - | - |
| 64 | Отходы полиэтиленовой тары незагрязненной | 43411004515 | 1,28 | - | - | - | ООО "ПО "ЭЦЕЗИС", 462430, г. Орск, ул. Комарова, 24. | - |
| 65 | Отходы бумаги и картона от канцелярской деятельности и делопроизводства | 40512202605 | 12,43 | - | ИП Корнеев Сергей Юрьевич 462419, г.Орск, ул.Короленко, д.8, кв.94 | - | - | - |
| 66 | Лом шамотного кирпича незагрязненный | 91218101215 | 13,27 | - | - | - | ООО "ПО "ЭЦЕЗИС", 462430, г. Орск, | - |



Министерство природных ресурсов, экологии и имущественных отношений
Оренбургской области

| № п/п | Вид отхода | Код отхода по ФККО | Количество образованных отходов в среднем за год, т/год | Организации, куда передаются отходы | | | | Примечание |
|-----------------------------|--|--------------------|---|-------------------------------------|---|---|---|------------|
| | | | | на обработку | на утилизацию | на обезвреживание | на размещение | |
| | | | | | | | ул. Комарова, 24. | |
| АО «Уральская сталь» | | | | | | | | |
| 1 | Лампы ртутные, ртутно-кварцевые, люминесцентные, утратившие потребительские свойства | 4 71 101 01 52 1 | 4,925 | - | - | ООО "ЭКПРО" г. Ульяновск, ул. Ак. Павлова, 117 | - | - |
| 2 | Фусы каменноугольные | 3 08 121 01 33 2 | 389,178 | - | АО "Уральская Сталь". г.Новотроицк, ул. Заводская, 1 | - | - | - |
| 3 | Кислота аккумуляторная серная отработанная | 9 20 210 01 10 2 | 1,084 | - | АО "Уральская Сталь". г.Новотроицк, ул. Заводская, 1 | - | - | - |
| 4 | Щелочи аккумуляторные отработанные | 9 202 20 01 10 2 | 0,000 | - | АО "Уральская Сталь". г.Новотроицк, ул. Заводская, 1 | - | - | - |
| 5 | Смолка кислая при серно-кислотной очистке коксового газа от аммиака | 3 08 130 01 31 3 | 527,000 | - | - | - | АО "Уральская Сталь". г.Новотроицк, ул. Заводская, 1 | - |
| 6 | Отходы очистки сточных вод коксохимического производства (шлам БХУ) | 3 08 180 00 00 0 | 888,392 | - | АО "Уральская Сталь". г.Новотроицк, ул. Заводская, 1 | - | - | - |
| 7 | Отходы зачистки оборудования для сепарации масел минеральных отработанных | 3 49 611 81 39 3 | 0,000 | - | - | - | АО "Уральская Сталь". г.Новотроицк, ул. Заводская, 1 | - |
| 8 | Эмульсии и эмульсионные | 3 61 222 01 31 3 | 4,220 | - | - | ООО "Инвестор" | - | - |



Министерство природных ресурсов, экологии и имущественных отношений
Оренбургской области

| № п/п | Вид отхода | Код отхода по ФККО | Количество образованных отходов в среднем за год, т/год | Организации, куда передаются отходы | | | | Примечание |
|-------|---|--------------------|---|--|---|--|--|------------|
| | | | | на обработку | на утилизацию | на обезвреживание | на размещение | |
| | смеси для шлифовки металлов отработанные, содержащие масла или нефтепродукты в количестве 15% и более | | | | | г. Орск, Оренбургской обл., ул. Дорожная, 13 | | |
| 9 | Шлам шлифовальный маслосодержащий | 3 61 222 03 39 3 | 3,200 | - | - | - | АО "Уральская Сталь". г.Новотроицк, ул. Заводская, 1 | - |
| 10 | Отходы минеральных масел моторных | 4 06 110 01 31 3 | 15,841 | - | АО "Уральская Сталь". г.Новотроицк, ул. Заводская, 1 | - | - | - |
| 11 | Отходы минеральных масел гидравлических, не содержащих галогены | 4 06 120 01 31 3 | 30,447 | АО "Уральская Сталь". г.Новотроицк, ул. Заводская, 1 | АО "Уральская Сталь". г.Новотроицк, ул. Заводская, 1 | - | - | - |
| 12 | Отходы минеральных масел промышленных | 4 06 130 01 31 3 | 200,576 | АО "Уральская Сталь". г.Новотроицк, ул. Заводская, 1 | АО "Уральская Сталь". г.Новотроицк, ул. Заводская, 1 | - | - | - |
| 13 | Отходы минеральных масел трансформаторных, не содержащих галогены | 4 06 140 01 31 3 | 8,010 | АО "Уральская Сталь". г.Новотроицк, ул. Заводская, 1 | АО "Уральская Сталь". г.Новотроицк, ул. Заводская, 1 | - | - | - |
| 14 | Отходы минеральных масел трансмиссионных | 4 06 150 01 31 3 | 0,452 | - | АО "Уральская Сталь". г.Новотроицк, ул. Заводская, 1 | - | - | - |
| 15 | Отходы минеральных масел компрессорных | 4 06 166 01 31 3 | 12,242 | - | АО "Уральская Сталь". | - | - | - |



Министерство природных ресурсов, экологии и имущественных отношений
Оренбургской области

| № п/п | Вид отхода | Код отхода по ФККО | Количество образованных отходов в среднем за год, т/год | Организации, куда передаются отходы | | | | Примечание |
|-------|---|--------------------|---|---|---|---|---|------------|
| | | | | на обработку | на утилизацию | на обезвреживание | на размещение | |
| | | | | | г.Новотроицк, ул. Заводская, 1 | | | |
| 16 | Отходы минеральных масел турбинных | 4 06 170 01 31 3 | 18,421 | АО "Уральская Сталь". г.Новотроицк, ул. Заводская, 1 | АО "Уральская Сталь". г.Новотроицк, ул. Заводская, 1 | - | - | - |
| 17 | Нефтяные промывочные жидкости, утратившие потребительские свойства, не загрязненные веществами 1-2 класса опасности | 4 06 310 01 31 3 | 2,854 | - | - | - | АО "Уральская Сталь". г.Новотроицк, ул. Заводская, 1 | - |
| 18 | Всплывающие нефтепродукты из нефтеловушек и аналогичных сооружений | 4 06 350 01 31 3 | 76,450 | - | - | - | АО "Уральская Сталь". г.Новотроицк, ул. Заводская, 1 | - |
| 19 | Лом и отходы меди несортированные и незагрязненные | 4 62 110 99 20 3 | 30,992 | - | АО "Уральская Сталь". г.Новотроицк, ул. Заводская, 1 | - | - | - |
| 20 | Лом и отходы, содержащие бронзу (шлак бронзовый) | 4 62 130 00 00 0 | 1,484 | - | АО "Уральская Сталь". г.Новотроицк, ул. Заводская, 1 | - | - | - |
| 21 | Шпалы железнодорожные деревянные, пропитанные антисептическими средствами, отработанные и брак | 8 41 000 01 51 3 | 49,586 | - | - | АО "Уральская Сталь". г.Новотроицк, ул. Заводская, 1 | - | - |
| 22 | Шлам очистки емкостей и трубопроводов от нефти и нефтепродуктов | 9 11 200 02 39 3 | 373,225 | - | - | - | АО "Уральская Сталь". г.Новотроицк, ул. Заводская, 1 | - |
| 23 | Аккумуляторы свинцовые | 9 20 110 02 52 3 | 2,000 | - | ООО «Метком» г. | - | - | - |



Министерство природных ресурсов, экологии и имущественных отношений
Оренбургской области

| № п/п | Вид отхода | Код отхода по ФККО | Количество образован- ных отходов в среднем за год, т/год | Организации, куда передаются отходы | | | | Примечание |
|----------|---|-----------------------|---|-------------------------------------|--|--|--|------------|
| | | | | на обработку | на утилизацию | на обезврежи- вание | на размещение | |
| | отработанные в сборе, без электролита | | | | Оренбург, пер. Ста- ночный,7 | | | |
| 24 | Фильтры очистки масла ав- тотранспортных средств от- работанные | 9 21 30201 52 3 | 2,400 | | | АО "Уральская Сталь". г.Новотроицк, ул. Заводская,1 | | |
| 25 | Отходы известняка, доломи- та и мела в виде порошка и пыли малоопасные | 2 31 112 03 40 4 | 993,000 | - | - | - | АО "Уральская Сталь". г.Новотроицк, ул. Заводская,1 | - |
| 26 | Пыль газоочистки щебеноч- ная | 2 31 112 05 42 4 | 70,801 | - | - | - | АО "Уральская Сталь". г.Новотроицк, ул. Заводская,1 | - |
| 27 | Отходы производства кокса (углекоксовый шлам) | 3 08 100 00 00 0 | 3250,100 | - | АО "Уральская Сталь". г.Новотроицк, ул. Заводская,1 | - | - | - |
| 28 | Пыль коксовая при сухом тушении кокса | 308 122 12 42 4 | 129,200 | - | АО "Уральская Сталь". г.Новотроицк, ул. Заводская,1 | - | - | - |
| 29 | Пыль коксовая газоочистки при сортировке кокса | 3 08 140 02 42 4 | 2572,0 | - | АО "Уральская Сталь". г.Новотроицк, ул. Заводская,1 | - | - | - |
| 30 | Пыль кирпичная | 3 43 210 02 42 4 | 65,294 | - | - | - | АО "Уральская Сталь". г.Новотроицк, ул. Заводская,1 | - |
| 31 | Отходы производства про- чих изделий из обожженной глины (пыль глины, улов- | 3 43 230 00 00 0 | 92,800 | - | АО "Уральская Сталь". г.Новотроицк, ул. | - | - | - |



Министерство природных ресурсов, экологии и имущественных отношений
Оренбургской области

| № п/п | Вид отхода | Код отхода по ФККО | Количество образованных отходов в среднем за год, т/год | Организации, куда передаются отходы | | | | Примечание |
|-------|---|--------------------|---|---|---|-------------------|---|------------|
| | | | | на обработку | на утилизацию | на обезвреживание | на размещение | |
| | ленная в газоочистках) | | | | Заводская,1 | | | |
| 32 | Отходы асбеста в кусковой форме | 3 48 511 01 20 4 | 76,000 | - | - | - | АО "Уральская Сталь". г.Новотроицк, ул. Заводская,1 | - |
| 33 | Пыль графитная | 3 48 530 01 42 4 | 25,000 | - | АО "Уральская Сталь". г.Новотроицк, ул. Заводская,1 | - | - | - |
| 34 | Отходы металлургических производств (пыль, уловленная в газоочистках) | 3 50 000 00 00 0 | 15382,740 | - | АО "Уральская Сталь". г.Новотроицк, ул. Заводская,1 | - | - | - |
| 35 | Шлак доменный основной негранулированный | 3 51 111 01 20 4 | 568178,000 | - | АО "Уральская Сталь". г.Новотроицк, ул. Заводская,1 | - | - | - |
| 36 | Осадок мокрой очистки доменного газа | 3 51 121 03 33 4 | 0,0 | АО "Уральская Сталь". г.Новотроицк, ул. Заводская,1 | АО "Уральская Сталь". г.Новотроицк, ул. Заводская,1 | - | - | - |
| 37 | Пыль колошниковая при сухой очистке доменного газа | 3 51 122 01 42 4 | 0,0 | - | АО "Уральская Сталь". г.Новотроицк, ул. Заводская,1 | - | - | - |
| 38 | Шлак электросталеплавильный | 3 51 210 11 20 4 | 0,0 | - | АО "Уральская Сталь". г.Новотроицк, ул. Заводская,1 | - | - | - |
| 39 | Окалина при зачистке печного оборудования прокатного производства | 3 51 501 03 20 4 | 14166,000 | - | АО "Уральская Сталь". г.Новотроицк, ул. | - | - | - |



Министерство природных ресурсов, экологии и имущественных отношений
Оренбургской области

| № п/п | Вид отхода | Код отхода по ФККО | Количество образованных отходов в среднем за год, т/год | Организации, куда передаются отходы | | | | Примечание |
|-------|---|--------------------|---|---|---|-------------------|---|------------|
| | | | | на обработку | на утилизацию | на обезвреживание | на размещение | |
| | | | | | Заводская, 1 | | | |
| 40 | Окалина замасленная прокатного производства с содержанием масла менее 15 % | 3 51 501 02 29 4 | 17300,000 | - | АО "Уральская Сталь". г.Новотроицк, ул. Заводская, 1 | - | - | - |
| 41 | Прочие отходы производства чугуна, стали и ферросплавов (шлам железосодержащий) | 3 51 900 00 00 0 | 62121,000 | АО "Уральская Сталь". г.Новотроицк, ул. Заводская, 1 | АО "Уральская Сталь". г.Новотроицк, ул. Заводская, 1 | - | - | - |
| 42 | Песок формовочный горелый отработанный | 3 57 150 01 49 4 | 3624,000 | - | АО "Уральская Сталь". г.Новотроицк, ул. Заводская, 1 | - | - | - |
| 43 | Пыль формовочной земли | 3 57 195 11 42 4 | 0,000 | - | - | - | АО "Уральская Сталь". г.Новотроицк, ул. Заводская, 1 | - |
| 44 | Пыль (порошок) абразивные от шлифования черных металлов с содержанием металла менее 50% | 3 61 221 02 42 4 | 0,000 | - | - | - | АО "Уральская Сталь". г.Новотроицк, ул. Заводская, 1 | - |
| 45 | Пыль газоочистки черных металлов незагрязненная | 3 61 231 01 42 4 | 0,000 | - | АО "Уральская Сталь". г.Новотроицк, ул. Заводская, 1 | - | - | - |
| 46 | Обувь кожаная рабочая, утратившая потребительские свойства | 4 03 101 00 52 4 | 0,000 | - | - | - | АО "Уральская Сталь". г.Новотроицк, ул. Заводская, 1 | - |
| 47 | Отходы поливинилхлорида в виде изделий или лома изделий незагрязненные | 4 35 100 03 51 4 | 0,000 | - | - | - | АО "Уральская Сталь". г.Новотроицк, | - |



Министерство природных ресурсов, экологии и имущественных отношений
Оренбургской области

| № п/п | Вид отхода | Код отхода по ФККО | Количество образован- ных отходов в среднем за год, т/год | Организации, куда передаются отходы | | | | Примечание |
|----------|---|-----------------------|---|-------------------------------------|---|------------------------|---|------------|
| | | | | на обработку | на утилизацию | на обезврежи- вание | на размещение | |
| 48 | Тара полиэтиленовая, за- грязненная лакокрасочными материалами (содержание менее 5%) | 4 38 191 02 51 4 | 0,000 | - | - | - | ул. Заводская, 1 АО "Уральская Сталь". г.Новотроицк, ул. Заводская, 1 | - |
| 49 | Отходы резиноасбестовых изделий незагрязненные | 4 55 700 00 71 4 | 0,000 | - | - | - | АО "Уральская Сталь". г.Новотроицк, ул. Заводская, 1 | - |
| 50 | Изделия из фрикционных материалов на основе асбе- ста, используемые для тор- мозов, сцеплений или анало- гичных устройств обрабо- танные | 4 55 901 01 61 4 | 0,000 | - | - | - | АО "Уральская Сталь". г.Новотроицк, ул. Заводская, 1 | - |
| 51 | Отходы шлаковаты неза- грязненные | 4 57 111 01 20 4 | 0,000 | - | - | - | АО "Уральская Сталь". г.Новотроицк, ул. Заводская, 1 | - |
| 52 | Тара из черных металлов, загрязненная нефтепродук- тами (содержание нефтепро- дуктов менее 15%) | 4 68 111 02 51 4 | 0,000 | - | АО "Уральская Сталь". г.Новотроицк, ул. Заводская, 1 | - | - | - |
| 53 | Тара из черных металлов, загрязненная лакокрасочны- ми материалами (содержа- ние менее 5 %) | 4 68 112 02 51 4 | 0,000 | - | АО "Уральская Сталь". г.Новотроицк, ул. Заводская, 1 | - | - | - |
| 54 | Карtridge печатающих устройств с содержанием тонера менее 7 % обрабо- танные | 4 81 203 02 52 4 | 10,200 | - | - | - | АО "Уральская Сталь". г.Новотроицк, ул. Заводская, 1 | - |
| 55 | Клавиатура, манипулятор «мышь» с соединительными | 4 81 204 01 52 4 | 1,400 | - | - | - | АО "Уральская Сталь". | - |



Министерство природных ресурсов, экологии и имущественных отношений
Оренбургской области

| № п/п | Вид отхода | Код отхода по ФККО | Количество образованных отходов в среднем за год, т/год | Организации, куда передаются отходы | | | | Примечание |
|-------|--|--------------------|---|-------------------------------------|---|-------------------|---|------------|
| | | | | на обработку | на утилизацию | на обезвреживание | на размещение | |
| | проводами, утратившие потребительские свойства | | | | | | г.Новотроицк, ул. Заводская, 1 | |
| 56 | Отходы (осадок) нейтрализации промывных вод котельно-теплового оборудования известковым молоком | 6 18 101 01 39 4 | 177,500 | - | - | - | г.Новотроицк, ул. Заводская, 1 АО "Уральская Сталь". | - |
| 57 | Отходы распределения газообразного топлива (отходы конденсата доменного газа) | 6 43 000 00 00 0 | 0,000 | - | АО "Уральская Сталь". г.Новотроицк, ул. Заводская, 1 | - | - | - |
| 58 | Отходы распределения газообразного топлива (отходы конденсата коксового газа) | 6 43 000 00 00 0 | 0,000 | - | АО "Уральская Сталь". г.Новотроицк, ул. Заводская, 1 | - | - | - |
| 59 | Осадок механической очистки нефтесодержащих сточных вод, содержащий нефтепродукты в количестве менее 15% | 7 23 102 01 39 4 | 11,901 | - | - | - | г.Новотроицк, ул. Заводская, 1 АО "Уральская Сталь". | - |
| 60 | Мусор от офисных и бытовых помещений организаций несортированный (исключая крупногабаритный) | 7 33 100 01 72 4 | 1324,000 | - | - | - | г.Новотроицк, ул. Заводская, 1 АО "Уральская Сталь". | - |
| 61 | Смет с территории предприятия малоопасный | 7 33 390 01 71 4 | 1506,000 | - | - | - | г.Новотроицк, ул. Заводская, 1 АО "Уральская Сталь". | - |
| 62 | Твердые остатки от сжигания нефтесодержащих отходов | 7 47 211 01 40 4 | 0,948 | - | - | - | г.Новотроицк, ул. Заводская, 1 АО "Уральская Сталь". | - |
| 63 | Отходы рубероида | 8 26 210 01 51 4 | 0,124 | - | - | - | г.Новотроицк, ул. Заводская, 1 АО "Уральская Сталь". | - |



Министерство природных ресурсов, экологии и имущественных отношений
Оренбургской области

| № п/п | Вид отхода | Код отхода по ФККО | Количество образован- ных отходов в среднем за год, т/год | Организации, куда передаются отходы | | | | Примечание |
|----------|---|-----------------------|---|-------------------------------------|--|--|--|------------|
| | | | | на обработку | на утилизацию | на обезврежи- вание | на размещение | |
| | | | | | | | г.Новотроицк, ул. Заводская,1 | |
| 64 | Лом асфальтовых и асфаль- тобетонных покрытий | 8 30 200 01 71 4 | 20,000 | - | - | - | АО "Уральская Сталь". г.Новотроицк, ул. Заводская,1 | - |
| 65 | Отходы (мусор) от строи- тельных и ремонтных работ | 8 90 000 01 72 4 | 19978,000 | - | - | - | АО "Уральская Сталь". г.Новотроицк, ул. Заводская,1 | - |
| 66 | Лом футеровки печей и печ- ного оборудования произ- водства черных металлов | 9 12 109 11 20 4 | 0,000 | - | - | - | - | - |
| 67 | Шлак сварочный | 9 19 100 02 20 4 | 37,400 | - | АО "Уральская Сталь". г.Новотроицк, ул. Заводская,1 | - | - | - |
| 68 | Песок, загрязненный нефтью и нефтепродукта- ми(содержание нефти и нефтепродуктов менее 15%) | 9 19 201 02 39 4 | 112,733 | - | - | - | АО "Уральская Сталь". г.Новотроицк, ул. Заводская,1 | - |
| 69 | Сальниковая набивка асбе- сто-графитовая промаслен- ная (содержание масла менее 15 %) | 9 19 202 02 60 4 | 13,244 | - | - | - | АО "Уральская Сталь". г.Новотроицк, ул. Заводская,1 | - |
| 70 | Обтирочный материал, за- грязненный нефтью или нефтепродуктами (содержа- ние нефти или нефтепродук- тов менее 15 %) | 9 19 204 02 60 4 | 29,700 | - | - | АО "Уральская Сталь". г.Новотроицк, ул. Заводская,1 | - | - |
| 71 | Опилки и стружка древес- ные, загрязненные нефтью и нефтепродуктами (содержа- | 9 19 205 02 39 4 | 8,600 | - | - | АО "Уральская Сталь". г.Новотроицк, ул. | - | - |



Министерство природных ресурсов, экологии и имущественных отношений
Оренбургской области

| № п/п | Вид отхода | Код отхода по ФККО | Количество образованных отходов в среднем за год, т/год | Организации, куда передаются отходы | | | | Примечание |
|-------|---|--------------------|---|-------------------------------------|---------------|---|---|------------|
| | | | | на обработку | на утилизацию | на обезвреживание | на размещение | |
| | ние нефти и нефтепродуктов менее 15%) | | | | | Заводская, 1 | | |
| 72 | Покрышки пневматических шин с тканевым кордом отработанные | 9 21 130 01 50 4 | 20,000 | - | - | АО "Уральская Сталь". г.Новотроицк, ул. Заводская, 1 | - | - |
| 73 | Покрышки пневматических шин с металлическим кордом отработанные | 9 21 130 02 50 4 | 6,980 | - | - | АО "Уральская Сталь". г.Новотроицк, ул. Заводская, 1 | - | - |
| 74 | Фильтры воздушные автотранспортных средств отработанные | 9 21 301 01 52 4 | 0,000 | - | - | АО "Уральская Сталь". г.Новотроицк, ул. Заводская, 1 | - | - |
| 75 | Отходы сучьев, ветвей, вершин от лесоразработок | 1 52 110 01 21 5 | 161,414 | - | - | - | АО "Уральская Сталь". г.Новотроицк, ул. Заводская, 1 | - |
| 76 | Отходы известняка, доломита и мела в кусковой форме практически неопасные | 2 31 112 01 21 5 | 183,798 | - | - | - | АО "Уральская Сталь". г.Новотроицк, ул. Заводская, 1 | - |
| 77 | Валяно-войлочные изделия из шерстяного волокна, утратившие потребительские свойства, незагрязненные | 3 02 992 11 23 5 | 0,0 | - | - | - | АО "Уральская Сталь". г.Новотроицк, ул. Заводская, 1 | - |
| 78 | Обрезь натуральной чистой древесины | 3 05 220 04 21 5 | 100,000 | - | - | - | АО "Уральская Сталь". г.Новотроицк, ул. Заводская, 1 | - |
| 79 | Горбыль из натуральной чистой древесины | 3 05 220 01 21 5 | 52,800 | - | - | - | АО "Уральская Сталь". г.Новотроицк, | - |



Министерство природных ресурсов, экологии и имущественных отношений
Оренбургской области

| № п/п | Вид отхода | Код отхода по ФККО | Количество образованных отходов в среднем за год, т/год | Организации, куда передаются отходы | | | | Примечание |
|-------|---|--------------------|---|-------------------------------------|---|-------------------|---|------------|
| | | | | на обработку | на утилизацию | на обезвреживание | на размещение | |
| 80 | Опилки натуральной чистой древесины | 3 05 230 01 43 5 | 12,490 | - | АО "Уральская Сталь". г.Новотроицк, ул. Заводская, 1 | - | ул. Заводская, 1 АО "Уральская Сталь". г.Новотроицк, ул. Заводская, 1 | - |
| 81 | Стружка натуральной чистой древесины | 3 05 230 02 22 5 | 19,400 | - | - | - | АО "Уральская Сталь". г.Новотроицк, ул. Заводская, 1 | - |
| 82 | Бой стекла | 3 41 901 01 20 5 | 7,158 | - | - | - | АО "Уральская Сталь". г.Новотроицк, ул. Заводская, 1 | - |
| 83 | Электроды графитовые, отработанные, не загрязненные опасными веществами | 3 52 901 01 20 5 | 38,400 | - | ООО "Уралвагонсервис" 462353, г. Новотроицк, Оренбургской обл., ул. Строителей, д.16 | - | АО "Уральская Сталь". г.Новотроицк, ул. Заводская, 1 | - |
| 84 | Стружка черных металлов несортированная незагрязненная | 3 61 212 03 22 5 | 739,200 | - | АО "Уральская Сталь". г.Новотроицк, ул. Заводская, 1 | - | - | - |
| 85 | Стружка бронзы незагрязненная | 3 61 212 05 22 5 | 10,300 | - | АО "Уральская Сталь". г.Новотроицк, ул. Заводская, 1 | - | - | - |
| 86 | Стружка латуни незагрязненная | 3 61 212 06 22 5 | 0,200 | - | АО "Уральская Сталь". Адрес: РФ, г.Новотроицк, ул. Заводская, 1 | - | - | - |
| 87 | Электроды угольные отработанные незагрязненные | 3 61 310 01 51 5 | 1,200 | - | - | - | АО "Уральская Сталь". г.Новотроицк, | - |



Министерство природных ресурсов, экологии и имущественных отношений
Оренбургской области

| № п/п | Вид отхода | Код отхода по ФККО | Количество образованных отходов в среднем за год, т/год | Организации, куда передаются отходы | | | | Примечание |
|-------|---|--------------------|---|-------------------------------------|---|-------------------|---|------------|
| | | | | на обработку | на утилизацию | на обезвреживание | на размещение | |
| 88 | Спецодежда из натуральных волокон, утратившая потребительские свойства. пригодная для изготовления ветоши | 4 02 131 01 62 5 | 50,567 | - | АО "Уральская Сталь". г.Новотроицк, ул. Заводская, 1 | - | ул. Заводская, 1 АО "Уральская Сталь". г.Новотроицк, ул. Заводская, 1 | - |
| 89 | Тара деревянная, утратившая потребительские свойства, незагрязненная | 4 04 140 00 51 5 | 174,665 | - | - | - | АО "Уральская Сталь". г.Новотроицк, ул. Заводская, 1 | - |
| 90 | Отходы бумаги и картона от канцелярской деятельности и делопроизводства | 4 05 122 02 60 5 | 49,800 | - | - | - | АО "Уральская Сталь". г.Новотроицк, ул. Заводская, 1 | - |
| 91 | Отходы упаковочной бумаги незагрязненные | 4 05 182 01 60 5 | 3,004 | - | - | - | АО "Уральская Сталь". г.Новотроицк, ул. Заводская, 1 | - |
| 92 | Отходы упаковочного картона незагрязненные | 4 05 183 01 60 5 | 15,018 | - | - | - | АО "Уральская Сталь". г.Новотроицк, ул. Заводская, 1 | - |
| 93 | Ленты конвейерные, приводные ремни, утратившие потребительские свойства, незагрязненные | 4 31 120 01 51 5 | 17,082 | - | - | - | АО "Уральская Сталь". г.Новотроицк, ул. Заводская, 1 | - |
| 94 | Отходы пленки полиэтилена и изделий из нее незагрязненные | 4 34 110 02 29 5 | 8,200 | - | - | - | АО "Уральская Сталь". г.Новотроицк, ул. Заводская, 1 | - |
| 95 | Отходы полиэтиленовой тары, поврежденной | 4 34 110 04 51 5 | 12,200 | - | - | - | АО "Уральская Сталь". г.Новотроицк, | - |



Министерство природных ресурсов, экологии и имущественных отношений
Оренбургской области

| № п/п | Вид отхода | Код отхода по ФККО | Количество образованных отходов в среднем за год, т/год | Организации, куда передаются отходы | | | | Примечание |
|-------|--|--------------------|---|---|---|-------------------|--|------------|
| | | | | на обработку | на утилизацию | на обезвреживание | на размещение | |
| 96 | Абразивные круги отработанные, лом отработанных абразивных кругов | 4 56 100 01 51 5 | 28,410 | - | - | - | ул. Заводская, 1 АО "Уральская Сталь". г.Новотроицк, ул. Заводская, 1 | - |
| 97 | Шкурка шлифовальная отработанная | 4 56 200 01 29 5 | 1,629 | - | - | - | АО "Уральская Сталь". г.Новотроицк, ул. Заводская, 1 | - |
| 98 | Лом и отходы, содержащие незагрязненные черные металлы в виде изделий, кусков, несортированные | 4 61 010 01 20 5 | 112709,0 | ООО "УралМетКом" Адрес: РФ, г. Новотроицк, ул. Заводская, 1 | АО "Уральская Сталь". г.Новотроицк, ул. Заводская, 1 | - | - | - |
| | | | | - | ООО "УралМетКом" Адрес: РФ, г. Новотроицк, ул. Заводская, 1 | | | |
| 99 | Лом и отходы бронзы несортированные | 4 62 130 99 20 5 | 0,0 | - | АО "Уральская Сталь". г.Новотроицк, ул. Заводская, 1 | - | - | - |
| 100 | Лом и отходы латуни несортированные | 4 62 140 99 20 5 | 1,200 | - | АО "Уральская Сталь". г.Новотроицк, ул. Заводская, 1 | - | - | - |
| 101 | Лом и отходы алюминия несортированные | 4 62 200 06 20 5 | 16,600 | - | АО "Уральская Сталь". г.Новотроицк, ул. Заводская, 1 | - | - | - |
| 102 | Отходы изолированных проводов и кабелей | 4 82 302 01 52 5 | 21,271 | - | - | - | АО "Уральская Сталь". | - |



Министерство природных ресурсов, экологии и имущественных отношений
Оренбургской области

| № п/п | Вид отхода | Код отхода по ФККО | Количество образованных отходов в среднем за год, т/год | Организации, куда передаются отходы | | | | Примечание |
|-------|--|--------------------|---|-------------------------------------|---------------|-------------------|--|------------|
| | | | | на обработку | на утилизацию | на обезвреживание | на размещение | |
| 103 | Каски защитные пластмассовые, утратившие потребительские свойства | 4 91 101 01 52 5 | 2,508 | - | - | - | г.Новотроицк, ул. Заводская,1 АО "Уральская Сталь". г.Новотроицк, ул. Заводская,1 | - |
| 104 | Золошлаковая смесь от сжигания углей при гидроудалении золы-уноса и топливных шлаков практически неопасная | 6 11 300 02 20 5 | 0,0 | - | - | - | АО "Уральская Сталь". г.Новотроицк, ул. Заводская,1 | - |
| 105 | Ионообменные смолы для водоподготовки, потерявшие потребительские свойства | 7 10 211 01 20 5 | 7,990 | - | - | - | АО "Уральская Сталь". г.Новотроицк, ул. Заводская,1 | - |
| 106 | Пищевые отходы кухонь и организаций общественного питания несортированные | 7 36 100 01 30 5 | 125,086 | - | - | - | АО "Уральская Сталь". г.Новотроицк, ул. Заводская,1 | - |
| 107 | Отходы песка, не загрязненного опасными веществами | 8 19 100 01 49 5 | 29,700 | - | - | - | АО "Уральская Сталь". г.Новотроицк, ул. Заводская,1 | - |
| 108 | Отходы цемента в кусковой форме | 8 22 101 01 21 5 | 39,600 | - | - | - | АО "Уральская Сталь". г.Новотроицк, ул. Заводская,1 | - |
| 109 | Бой бетонных изделий, отходы бетона в кусковой форме | 8 22 201 01 21 5 | 0,000 | - | - | - | АО "Уральская Сталь". г.Новотроицк, ул. Заводская,1 | - |
| 110 | Лом строительного кирпича незагрязненный | 8 23 101 01 21 5 | 10,800 | - | - | - | АО "Уральская Сталь". | - |



Министерство природных ресурсов, экологии и имущественных отношений
Оренбургской области

| № п/п | Вид отхода | Код отхода по ФККО | Количество образованных отходов в среднем за год, т/год | Организации, куда передаются отходы | | | | Примечание |
|--|--|--------------------|---|-------------------------------------|--|---|---|--|
| | | | | на обработку | на утилизацию | на обезвреживание | на размещение | |
| | | | | | | | г.Новотроицк, ул. Заводская, 1 | |
| 111 | Остатки и огарки стальных сварочных электродов | 9 19 100 01 20 5 | 21,271 | - | АО "Уральская Сталь". г.Новотроицк, ул. Заводская, 1 ООО " УралМет-Ком" г. Новотроицк, ул. Заводская, 1 | - | - | - |
| АО «Новотроицкий завод хромовых соединений» | | | | | | | | |
| 1 | лампы ртутные, ртутно-кварцевые, люминисцентные, утратившие потребительские свойства | 4 71 101 01 52 1 | 0,000 | - | - | ООО «ЭКПРО», 432022 г. Ульяновск, ул. Академика Павлова, 117 | - | - |
| 2 | кислота аккумуляторная серная отработанная | 9 20 201 01 10 2 | 0,000 | - | АО «НЗХС», Оренбургская область, г. Новотроицк, ул.Промышленная, 49 | - | - | использование в качестве сырья в производстве |
| 3 | лом шамотного кирпича, загрязненный соединениями хрома | 9 12 181 61 21 3 | 0,000 | - | АО «НЗХС», Оренбургская область, г. Новотроицк, ул.Промышленная, 49 | - | - | Использование в качестве добавки к сырью в цехе монохромата натрия |
| 4 | отходы фильтрации раствора монохромата натрия в производстве монохромата натрия | 3 12 612 21 39 3 | 0,000 | - | - | - | Собственный полигон по размещению токсичных отходов (шламонакопитель) | - |



Министерство природных ресурсов, экологии и имущественных отношений
Оренбургской области

| № п/п | Вид отхода | Код отхода по ФККО | Количество образованных отходов в среднем за год, т/год | Организации, куда передаются отходы | | | | Примечание |
|-------|--|--------------------|---|-------------------------------------|--|----------------------------|---|--|
| | | | | на обработку | на утилизацию | на обезвреживание | на размещение | |
| 5 | осадок механической очистки воды оборотного водоснабжения производства хромовых соединений | 3 12 612 81 39 3 | 0,000 | - | - | - | Собственный полигон по размещению токсичных отходов (шламонакопитель) | - |
| 6 | отходы минеральных масел моторных | 4 06 110 01 31 3 | 0,730 | - | ООО «ИНВЕСТОР», 462431, г. Орск, ул. Дорожная, 13 с последующей утилизацией в ЗАО «Пермский завод масел», 614065, г. Пермь, ул. Промышленная, 50 | - | - | использование на предприятии в качестве смазочных материалов |
| 7 | отходы минеральных масел промышленных | 4 06 130 01 31 3 | 2,535 | - | - | - | - | - |
| 8 | отходы минеральных масел трансформаторных, не содержащих галогены | 4 06 140 01 31 3 | 0,000 | - | - | - | - | - |
| 9 | отходы минеральных масел трансмиссионных | 4 06 150 01 31 3 | 0,000 | - | - | - | - | - |
| 10 | отходы минеральных масел компрессорных | 4 06 166 01 31 3 | 0,360 | - | - | - | - | - |
| 11 | отходы минеральных масел турбинных | 4 06 170 01 31 3 | 0,350 | - | - | - | - | - |
| 12 | отходы химической чистки спецодежды, загрязненной соединениями хрома | 7 39 539 41 39 3 | 0,000 | - | - | - | Собственный полигон по размещению токсичных отходов (шламонакопитель) | - |
| 13 | шлам очистки емкостей и трубопроводов от нефти и | 9 11 200 02 39 3 | 0,000 | - | - | ООО «Институт промышленной | - | - |



Министерство природных ресурсов, экологии и имущественных отношений
Оренбургской области

| № п/п | Вид отхода | Код отхода по ФККО | Количество образованных отходов в среднем за год, т/год | Организации, куда передаются отходы | | | | Примечание |
|-------|---|--------------------|---|-------------------------------------|---|---|--|--|
| | | | | на обработку | на утилизацию | на обезвреживание | на размещение | |
| | нефтепродуктов | | | | | экологии», 620075, г. Екатеринбург, ул. Мамина-Сибиряка, 85 | | |
| 14 | аккумуляторы свинцовые отработанные в сборе, без электролита | 9 20 110 02 52 3 | 2,783 | - | ПК «Аккумулятор», 462407, г. Орск, ул. Союзная, 11 | - | - | Передаются в ПК «Аккумулятор» в собственность на временное хранение с последующей сдачей на утилизацию |
| 15 | фильтры очистки масел автотранспортных средств отработанные | 9 21 302 01 52 3 | 0,000 | - | - | ООО «ПО «ЭЦЕСИЗ», 462430, г. Орск, ул. Комарова, 24 с последующим обезвреживанием в ООО «Компания ПромУтилизация», 432071, г. Ульяновск, ул. Радищева, 104Б | - | - |
| 16 | пыль (порошок) абразивные от шлифования черных металлов с содержанием металла менее 50% | 3 61 221 02 42 4 | 0,515 | - | - | - | ООО «ПО «ЭЦЕСИЗ», 462430, г. Орск, ул. Комарова, 24 | - |
| 17 | осадок механической очистки нефтесодержащих сточных вод, содержащий нефтепродукты в количестве не | 7 23 102 02 39 4 | 0,345 | - | - | - | Собственный полигон по размещению токсичных отходов | -- |



Министерство природных ресурсов, экологии и имущественных отношений
Оренбургской области

| № п/п | Вид отхода | Код отхода по ФККО | Количество образованных отходов в среднем за год, т/год | Организации, куда передаются отходы | | | | Примечание |
|-------|---|--------------------|---|-------------------------------------|---------------|---|---|------------|
| | | | | на обработку | на утилизацию | на обезвреживание | на размещение | |
| | менее 15 % | | | | | | (шламонакопитель) | |
| 18 | мусор от офисных и бытовых помещений организаций несортированный (исключая крупногабаритный) | 7 33 100 01 72 4 | 47,4 | - | - | - | ООО «ПО «ЭЦЕСИЗ», 462430, г. Орск, ул. Комарова, 24 | - |
| 19 | смет с территории предприятия малоопасный | 7 33 390 01 71 4 | 54,0 | - | - | - | - | - |
| 20 | мусор от сноса и разборки зданий несортированный | 8 12 901 01 72 4 | 299,0 | - | - | - | - | - |
| 21 | песок, загрязненный нефтью или нефтепродуктами (содержание нефти или нефтепродуктов менее 15 %) | 9 19 201 02 39 4 | 0,000 | - | - | ООО «Институт промышленной экологии», 620075, г. Екатеринбург, ул. Мамина-Сибиряка, 85 | - | - |
| 22 | обтирочный материал, загрязненный нефтью или нефтепродуктами (содержание нефти или нефтепродуктов менее 15 %) | 9 19 204 02 60 4 | 0,148 | - | - | ООО «ПО «ЭЦЕСИЗ», 462430, г. Орск, ул. Комарова, 24 с последующим обезвреживанием в ООО «Компания ПромУтилизация», 432071, г. Ульяновск, ул. Радищева, 104Б | - | - |
| 23 | опилки и стружки древесные загрязненные нефтью или нефтепродуктами (содержа- | 9 19 205 02 39 4 | 0,000 | - | - | ООО «Институт промышленной экологии», | - | - |



Министерство природных ресурсов, экологии и имущественных отношений
Оренбургской области

| № п/п | Вид отхода | Код отхода по ФККО | Количество образованных отходов в среднем за год, т/год | Организации, куда передаются отходы | | | | Примечание |
|-------|---|--------------------|---|-------------------------------------|---|---|---------------|--|
| | | | | на обработку | на утилизацию | на обезвреживание | на размещение | |
| | ние нефти или нефтепродуктов менее 15 %) | | | | | 620075, г. Екатеринбург, ул. Мамина-Сибиряка, 85 | | |
| 24 | камеры пневматических шин автомобильных отработанные | 9 21 120 01 50 4 | 0,000 | - | ООО «БашЭкоВтор Шина», 450019, г. Уфа, ул. Рижская, 1/5 | - | - | использование в качестве прокладочного материала (ремонт камер) |
| 25 | покрышки пневматических шин с тканевым кордом отработанные | 9 21 130 01 50 4 | 0,000 | - | | - | - | использование для благоустройства территории, а также в качестве буферного материала |
| 26 | покрышки пневматических шин с металлическим кордом отработанные | 9 21 130 02 50 4 | 0,000 | - | - | - | - | - |
| 27 | фильтры воздушные автотранспортных средств отработанные | 9 21 301 01 52 4 | 0,000 | - | - | ООО «ПО «ЭЦЭСИЗ», 462430, г. Орск, ул. Комарова, 24 с последующим обезвреживанием в ООО «Компания ПромУтилизация», 432071, г. Ульяновск, ул. Радищева, 104Б | - | - |
| 28 | обрезь натуральной чистой древесины | 3 05 220 04 21 5 | 22,31 | - | ООО «ЭкоВтор Ресурс», 462354, г. Новотроицк, ул. Губерлинская, 22 | - | - | - |



Министерство природных ресурсов, экологии и имущественных отношений
Оренбургской области

| № п/п | Вид отхода | Код отхода по ФККО | Количество образованных отходов в среднем за год, т/год | Организации, куда передаются отходы | | | | Примечание |
|-------|---|--------------------|---|-------------------------------------|---|-------------------|---|---|
| | | | | на обработку | на утилизацию | на обезвреживание | на размещение | |
| 29 | опилки натуральной чистой древесины | 3 05 230 01 43 5 | 9,26 | - | - | - | - | использование в цехе для сбора проливов масла |
| 30 | стружка натуральной чистой древесины | 3 05 230 02 22 5 | 2,04 | - | - | - | - | - |
| 31 | шлак плавки чугуна | 3 57 011 11 21 4 | 0,000 | - | АО «НЗХС», Оренбургская область, г. Новотроицк, ул.Промышленная, 49 | - | - | использование на предприятии для подсыпки дорог |
| 32 | песок формовочный горелый отработанный практически неопасный | 3 57 150 11 49 5 | 0,000 | - | - | - | ООО «ПО «ЭЦЕСИЗ», 462430, г. Орск, ул. Комарова, 24 | - |
| 33 | стружка черных металлов несортированная незагрязненная | 3 61 212 03 22 5 | 104,26 | - | ООО «Металекс», 462356, г. Новотроицк, Стройгородок | - | - | |
| 34 | спецодежда из хлопчатобумажного и смешанных волокон, утратившая потребительские свойства незагрязненная | 4 02 110 01 62 4 | 0,000 | - | - | - | ООО «ПО «ЭЦЕСИЗ», 462430, г. Орск, ул. Комарова, 24 | использование в качестве обтирочного материала |
| 35 | отходы упаковочного гофрокартона незагрязненного | 4 05 184 01 60 5 | 0,000 | - | ООО «ЭкоВтор Ресурс», 462354, г. Новотроицк, ул. Губерлинская, 22 | - | - | - |
| 36 | ленты конвеерные, приводные ремни, утратившие потребительские свойства, загрязненные | 4 31 120 01 51 5 | 2,103 | - | АО «НЗХС», Оренбургская область, г. Новотроицк, ул.Промышленная, 49 | - | - | используется в качестве прокладочного материала при обслуживании оборудова- |



Министерство природных ресурсов, экологии и имущественных отношений
Оренбургской области

| № п/п | Вид отхода | Код отхода по ФККО | Количество образованных отходов в среднем за год, т/год | Организации, куда передаются отходы | | | | Примечание |
|-------|--|--------------------|---|-------------------------------------|--|-------------------|---|--|
| | | | | на обработку | на утилизацию | на обезвреживание | на размещение | |
| 37 | отходы полипропиленовой тары незагрязненной | 4 34 120 04 51 5 | 14,235 | - | ООО «ЭкоВтор Ресурс», 462354, г. Новотроицк, ул. Губерлин-ская, 22 | - | ООО «ПО «ЭЦЕСИЗ», 462430, г. Орск, ул. Комарова, 24 | ния - |
| 38 | ткани хлопчатобумажные и смешанные суровые, фильтровальные отработанные, незагрязненные | 4 02 111 01 62 4 | 0,000 | - | - | - | ООО «ПО «ЭЦЕСИЗ», 462430, г. Орск, ул. Комарова, 24 | использование в качестве прокладочного или обтирочного материала |
| 39 | лом изделий из стекла | 4 51 101 00 20 5 | 0,193 | - | - | - | ООО «ПО «ЭЦЕСИЗ», 462430, г. Орск, ул. Комарова, 24 | - |
| 40 | абразивные круги отработанные, лом отработанных абразивных кругов | 4 56 100 01 51 5 | 0,088 | - | - | - | ООО «ПО «ЭЦЕСИЗ», 462430, г. Орск, ул. Комарова, 24 | - |
| 41 | тара из черных металлов, загрязненная нефтепродуктами (содержание нефтепродуктов менее 15 %) | 4 68 111 02 51 4 | 0,000 | - | ООО «ИНВЕСТОР», 462431, г. Орск, ул. Дорожная, 13 с последующей утилизацией в ЗАО «Пермский завод масел», 614065, г. Пермь, ул. Промышленная, 50 | - | - | использование в качестве оборотной тары |
| 42 | лом и отходы, содержащие незагрязненные черные металлы в виде изделий, кусков, несортированные | 4 61 010 01 20 5 | 664,974 | - | ООО «Оренбургский вторчермет», 462403, г. Орск, ул. Краматор-ская, 26 | - | - | - |



Министерство природных ресурсов, экологии и имущественных отношений
Оренбургской области

| № п/п | Вид отхода | Код отхода по ФККО | Количество образованных отходов в среднем за год, т/год | Организации, куда передаются отходы | | | | Примечание |
|-------|--|--------------------|---|-------------------------------------|---|-------------------|---|------------|
| | | | | на обработку | на утилизацию | на обезвреживание | на размещение | |
| 43 | лом и отходы, незагрязненные, содержащие медные сплавы в виде изделий, кусков, несортированные | 4 62 100 01 20 5 | 0,718 | - | ООО «Алком», 462353, г. Новотроицк, ул. Мичурина, 42 | - | - | - |
| 44 | лом электротехнических изделий из алюминия (провод, голые жилы кабелей и шнуров, шины распределительных устройств, трансформаторов, выпрямители) | 4 62 200 02 51 5 | 4,757 | - | - | - | - | - |
| 45 | оборудование компьютерное, электронное, оптическое, утратившее потребительские свойства (офисная техника) | 4 81 000 00 00 0 | 0,395 | - | - | - | ООО «ПО «ЭЦЕСИЗ», 462430, г. Орск, ул. Комарова, 24 | - |
| 46 | провод медный эмалированный, утративший потребительские свойства | 4 82 303 01 52 5 | 0,000 | - | ООО «Алком», 462353, г. Новотроицк, ул. Мичурина, 42 | - | - | - |
| 47 | пищевые отходы кухонь и организаций общественного питания несортированные | 7 36 100 01 30 5 | 4,8 | - | - | - | ООО «ПО «ЭЦЕСИЗ», 462430, г. Орск, ул. Комарова, 24 | - |
| 48 | лом шамотного кирпича незагрязненный | 9 12 181 01 21 5 | 3,116 | - | - | - | ООО «ПО «ЭЦЕСИЗ», 462430, г. Орск, ул. Комарова, 24 | - |
| 49 | остатки и огарки стальных сварочных электродов | 9 19 100 01 20 5 | 0,000 | - | ООО «Оренбургский вторчермет», 462 403, г. Орск, ул. Краматор-ская, 26 | - | - | - |



Министерство природных ресурсов, экологии и имущественных отношений
Оренбургской области

| № п/п | Вид отхода | Код отхода по ФККО | Количество образованных отходов в среднем за год, т/год | Организации, куда передаются отходы | | | | Примечание |
|--|--|--------------------|---|-------------------------------------|--|--|--|------------|
| | | | | на обработку | на утилизацию | на обезвреживание | на размещение | |
| ЗАО «Завод синтетического спирта» | | | | | | | | |
| 1 | лампы ртутные, ртутно-кварцевые, люминесцентные, утратившие потребительские свойства | 47110101521 | 0,223 | - | - | ООО «ЭКОРТ», 462402 г. Орск, пр. Никельщиков, 13Б | - | - |
| 2 | отходы неорганических веществ (кислые полимеры с содержанием кислоты до 30 %) | 31300000000 | 776,800 | - | - | - | Специально оборудованный объект размещения отходов ЗАО «ЗСС» | - |
| 3 | аккумуляторы свинцовые отработанные неповрежденные с электролитом | 92011001532 | 0,583 | - | - | - | - | - |
| 4 | Отходы минеральных масел моторных | 40611001313 | 0,586 | - | ООО «Инвестор», 462431 г. Орск, ул. Дорожная, 13 | - | - | - |
| 5 | Отходы синтетических и полусинтетических масел моторных | 41310001313 | 0,162 | - | ООО «Инвестор», 462431 г. Орск, ул. Дорожная, 13 | - | - | - |
| 6 | Отходы минеральных масел гидравлических, не содержащих галогены | 40612001313 | 0,006 | - | - | - | - | - |
| 7 | Отходы минеральных масел промышленных | 40613001313 | 3,123 | - | ООО «Инвестор», 462431 г. Орск, ул. Дорожная, 13 | - | - | - |
| 8 | Отходы минеральных масел трансмиссионных | 40615001313 | 0,073 | - | - | - | - | - |
| 9 | Отходы минеральных масел трансформаторных, не содержащих галогены | 40614001313 | 0,008 | - | - | - | - | - |
| 10 | Отходы минеральных масел компрессионных | 40616601313 | 0,162 | - | ООО «Инвестор», 462431 г. Орск, | - | - | - |



Министерство природных ресурсов, экологии и имущественных отношений
Оренбургской области

| № п/п | Вид отхода | Код отхода по ФККО | Количество образованных отходов в среднем за год, т/год | Организации, куда передаются отходы | | | | Примечание |
|-------|---|--------------------|---|-------------------------------------|--|--|--|------------|
| | | | | на обработку | на утилизацию | на обезвреживание | на размещение | |
| | | | | | ул.Дорожная, 13 | | | |
| 11 | Шпалы железнодорожные деревянные, пропитанные антисептическими средствами, отработанные | 84100001513 | 2,000 | - | - | ООО «Инвестор», 462431 г. Орск, ул. Дорожная, 13 | - | - |
| 12 | Лом свинца несортированный | 46240003203 | 0,000 | - | ООО «Артель-В», 460009, г. Оренбург, ул. Курочкина 31а | - | - | - |
| 13 | Лом и отходы меди не сортированные незагрязненные | 46211099203 | 18,200 | - | ООО «Артель-В», 460009, г. Оренбург, ул. Курочкина 31а | - | - | - |
| 14 | Фильтры очистки масла автотранспортных средств | 92130201523 | 0,000 | - | - | - | - | - |
| 15 | Фильтры очистки топлива автотранспортных средств отработанные | 92130301523 | 0,000 | - | - | - | - | - |
| 16 | Прочие отходы процессов преобразование и синтеза (шлам зачистки резервуаров ИПС, АИПС, ДИИПЭ) | 31300000000 | 0,300 | - | - | - | Специально оборудованный объект размещения отходов ЗАО «ЗСС» | - |
| 17 | Фильтры очистки масла двигателей железнодорожного подвижного состава отработанные | 92222105523 | 0,000 | - | - | - | АО «Механический завод», г. Орск, пр. Мира, 4 | - |
| 18 | Фильтры очистки топлива двигателей железнодорожного подвижного состава отработанные | 92222107523 | 0,000 | - | - | - | - | - |
| 19 | Отходы асбеста в кусковой форме | 34851101204 | 0,17 | - | - | - | ООО «ПО «ЭЦЕЗИС», 462430, г. Орск, ул. Комарова, д. | - |



Министерство природных ресурсов, экологии и имущественных отношений
Оренбургской области

| № п/п | Вид отхода | Код отхода по ФККО | Количество образованных отходов в среднем за год, т/год | Организации, куда передаются отходы | | | | Примечание |
|-------|---|--------------------|---|-------------------------------------|---------------|--|---|------------|
| | | | | на обработку | на утилизацию | на обезвреживание | на размещение | |
| 20 | Изделия из фрикционных материалов на основе асбеста, используемые для тормозов, сцеплений или аналогичных устройств, обработанные | 45590101614 | 0,000 | - | - | - | 24 ООО «ПО «ЭЦЕЗИС», 462430, г. Орск, ул. Комарова, д. 24 | - |
| 21 | Отходы резиноасбестовых изделий незагрязнённые | 45570000714 | 0,000 | - | - | - | - | - |
| 22 | Сальниковая набивка асбесто-графитовая промасленная (содержание масла менее 15%) | 91920202604 | 0,450 | - | - | ООО «Инвестор», 462431 г. Орск, ул. Дорожная, 13 | - | - |
| 23 | Мусор от офисных и бытовых помещений организаций несортированный (исключая крупногабаритный) | 73310001724 | 66,480 | - | - | - | ООО «ПО «ЭЦЕЗИС», 462430, г. Орск, ул. Комарова, д. 24 | - |
| 24 | Смет с территории предприятия малоопасный | 73339001714 | 0,000 | - | - | - | ООО «ПО «ЭЦЕЗИС», 462430, г. Орск, ул. Комарова, д. 24 | - |
| 25 | Отходы прочих теплоизоляционных материалов | 45711901204 | 0,000 | - | - | - | ООО «ПО «ЭЦЕЗИС», 462430, г. Орск, ул. Комарова, д. 24 | - |
| 26 | Отходы рубероида | 82621001514 | 0,420 | - | - | - | ООО «ПО «ЭЦЕЗИС», 462430, г. Орск, ул. Комарова, д. 24 | - |



Министерство природных ресурсов, экологии и имущественных отношений
Оренбургской области

| № п/п | Вид отхода | Код отхода по ФККО | Количество образован- ных отходов в среднем за год, т/год | Организации, куда передаются отходы | | | | Примечание |
|----------|--|-----------------------|---|--|--|--|------------------|------------|
| | | | | на обработку | на утилизацию | на обезврежи- вание | на размещение | |
| 27 | Обтирочный материал, загрязненный нефтью или нефтепродуктами (содержание нефти или нефтепродуктов менее 15%) | 91920402604 | 0,989 | - | - | ООО «Инвестор», 462431 г. Орск, ул. Дорожная, 13 | - | - |
| 28 | Песок, загрязненный нефтью или нефтепродуктами (содержание нефти или нефтепродуктов менее 15%) | 91920102394 | 0,900 | - | - | ООО «Инвестор», 462431 г. Орск, ул. Дорожная, 13 | - | - |
| 29 | Обувь кожаная рабочая, утратившая потребительские свойства | 40310100524 | 0,541 | - | - | - | - | - |
| 30 | Тара из прочих полимерных материалов, загрязненная лакокрасочными материалами (содержание менее 5%) | 43819102514 | 0,000 | - | - | - | - | - |
| 31 | Пыль (порошок) от шлифования черных металлов с содержанием металла 50 % и более | 36122101424 | 0,084 | - | - | - | - | - |
| 32 | Лом кислотоупорного кирпича | 91300101204 | 0,000 | - | - | - | - | - |
| 33 | Пыль графитная | 34853001424 | 0,000 | - | - | - | - | - |
| 34 | Шлак сварочный | 91910002204 | 0,000 | - | - | - | - | - |
| 35 | Тара из черных металлов, загрязненная лакокрасочными материалами (содержание менее 5%) | 46811202514 | 0,000 | - | ООО «Инвестор», 462431 г. Орск, ул. Дорожная, 13 | - | - | - |
| 36 | Покрышки пневматических шин с металлическим кордом отработанные | 92113002504 | 2,993 | ООО «ПО «ЭЦЕЗИС», 462430, г. Орск, ул. Ко- марова, д. 24 | - | - | - | - |



Министерство природных ресурсов, экологии и имущественных отношений
Оренбургской области

| № п/п | Вид отхода | Код отхода по ФККО | Количество образованных отходов в среднем за год, т/год | Организации, куда передаются отходы | | | | Примечание |
|-------|--|--------------------|---|-------------------------------------|---------------|-------------------|---|------------|
| | | | | на обработку | на утилизацию | на обезвреживание | на размещение | |
| 37 | Шины пневматические автомобильные отработанные | 92111001504 | 0,0 | - | - | - | - | - |
| 38 | Камеры пневматических шин автомобильных отработанные | 92112001504 | 0,0 | - | - | - | - | - |
| 39 | Спецодежда из синтетических и искусственных волокон, утратившая потребительские свойства | 40214001624 | 0,000 | - | - | - | - | - |
| 40 | Мусор от сноса и разборки зданий несортированный | 81290101724 | 0,450 | - | - | - | ООО «ПО «ЭЦЕЗИС», 462430, г. Орск, ул. Комарова, д. 24 | - |
| 41 | Клавиатура, манипулятор «мышь» с соединительными проводами, утратившие потребительские свойства | 48120401524 | 0,000 | - | - | - | - | - |
| 42 | Карtridge печатающих устройств с содержанием тонера менее 7% отработанные | 48120302524 | 0,000 | - | - | - | ООО «ПО «ЭЦЕЗИС», 462430, г. Орск, ул. Комарова, д. 24 | - |
| 43 | Осадки с песколовков и отстойников при механической очистки хозяйственно-бытовых и смешанных сточных вод малоопасные | 72910901394 | 0,000 | - | - | - | - | - |
| 44 | Ил избыточный биологических очистных сооружений хозяйственно-бытовых и смешанных сточных вод | 72220001394 | 0,000 | - | - | - | - | -- |
| 45 | Фильтры воздушные авто- | 92130101524 | 0,000 | -- | - | - | - | - |



Министерство природных ресурсов, экологии и имущественных отношений
Оренбургской области

| № п/п | Вид отхода | Код отхода по ФККО | Количество образованных отходов в среднем за год, т/год | Организации, куда передаются отходы | | | | Примечание |
|-------|---|--------------------|---|-------------------------------------|---------------|-------------------|--|--------------------|
| | | | | на обработку | на утилизацию | на обезвреживание | на размещение | |
| | транспортных средств обработанные | | | | | | | |
| 46 | Фильтры воздушные ж/д транспорта обработанные | 9220000000 | 0,000 | - | - | - | - | - |
| 47 | Резиновые перчатки, утратившие потребительские свойства, незагрязненные | 43114101204 | 0,000 | - | - | - | - | - |
| 48 | Отходы продукции из фторопласта незагрязненные | 43599121204 | 0,000 | - | - | - | ООО "ПО "ЭЦЕЗИС", 462430, г. Орск, ул. Комарова, 24 | - |
| 49 | Обрезь натуральной чистой древесины | 30522004215 | 2,600 | - | - | - | - | Передача населению |
| 50 | Стружка натуральной чистой древесины | 30523002225 | 0,258 | - | - | - | - | Передача населению |
| 51 | Опилки натуральной чистой древесины | 30523001435 | 1,556 | - | - | - | - | Передача населению |
| 52 | Отходы бумаги и картона от канцелярской деятельности и делопроизводства | 40512202605 | 0,630 | - | - | - | ООО "ПО "ЭЦЕЗИС", 462430, г. Орск, ул. Комарова, 24 | - |
| 53 | Отходы цемента в кусковой форме | 82210101215 | 0,000 | - | - | - | ООО "ПО "ЭЦЕЗИС", 462430, г. Орск, ул. Комарова, 24 | - |
| 54 | Отходы гипса в кусковой форме | 23112201215 | 0,000 | - | - | - | ООО "ПО "ЭЦЕЗИС", 462430, г. Орск, ул. Комарова, 24 | - |



Министерство природных ресурсов, экологии и имущественных отношений
Оренбургской области

| № п/п | Вид отхода | Код отхода по ФККО | Количество образованных отходов в среднем за год, т/год | Организации, куда передаются отходы | | | | Примечание |
|-------|--|--------------------|---|-------------------------------------|--|-------------------|--|------------|
| | | | | на обработку | на утилизацию | на обезвреживание | на размещение | |
| 55 | Лом строительного кирпича незагрязненный | 82310101215 | 0,167 | - | - | - | ООО "ПО "ЭЦЕЗИС", 462430, г. Орск, ул. Комарова, 24 | - |
| 56 | Лом бетонных изделий, отходы бетона в кусковой форме | 82220101215 | 25,000 | - | - | - | ООО "ПО "ЭЦЕЗИС", 462430, г. Орск, ул. Комарова, 24 | - |
| 57 | Лом изделий из стекла | 45110100205 | 0,167 | - | - | - | ООО "ПО "ЭЦЕЗИС", 462430, г. Орск, ул. Комарова, 24 | - |
| 58 | Абразивные круги отработанные, лом отработанных абразивных кругов | 45610001515 | 0,000 | - | - | - | ООО "ПО "ЭЦЕЗИС", 462430, г. Орск, ул. Комарова, 24 | - |
| 59 | Остатки и огарки стальных сварочных электродов | 91910001205 | 0,439 | - | ООО «Артель-В», 460009, г. Оренбург, ул. Курочкина 31а | - | - | - |
| 60 | Лом и отходы, содержащие незагрязненные черные металлы в виде изделий, кусков, несортированные | 46101001205 | 340,000 | - | ООО «Артель-В», 460009, г. Оренбург, ул. Курочкина 31а | - | - | - |
| 61 | Лом и отходы стальные несортированные | 46120099205 | 67,000 | - | ООО «Артель-В», 460009, г. Оренбург, ул. Курочкина 31а | - | - | - |
| 62 | Стружка черных металлов несортированная незагрязненная | 36121203225 | 0,0 | - | - | - | - | - |



Министерство природных ресурсов, экологии и имущественных отношений
Оренбургской области

| № п/п | Вид отхода | Код отхода по ФККО | Количество образованных отходов в среднем за год, т/год | Организации, куда передаются отходы | | | | Примечание |
|---------------------------------------|---|--------------------|---|-------------------------------------|--|------------------------|---|------------|
| | | | | на обработку | на утилизацию | на обезвреживание | на размещение | |
| 63 | Лом и отходы чугуны несортированные | 46110099205 | 0,380 | - | ООО «Артель-В», 460009, г. Оренбург, ул. Курочкина 31а | - | - | - |
| 64 | Лом и отходы бронзы несортированные | 46213099205 | 25,02 | - | - | - | - | - |
| 65 | Стружка бронзы незагрязненная | 36121205225 | 3,300 | - | - | - | - | - |
| 66 | Лом и отходы алюминия несортированные | 46220006205 | 6,400 | - | ООО «Артель-В», 460009, г. Оренбург, ул. Курочкина 31а | - | - | - |
| 67 | Лом и отходы латуни несортированные | 46214099205 | 12,600 | - | - | - | - | - |
| 68 | Отходы изолированных проводов и кабелей | 48230201525 | 0,500 | - | - | - | ООО "ПО "ЭЦЕЗИС", 462430, г. Орск, ул. Комарова, 24 | - |
| 69 | Шланги и рукава из вулканизированной резины, утратившие потребительские свойства, | 43111002515 | 0,000 | - | - | - | ООО "ПО "ЭЦЕЗИС", 462430, г. Орск, ул. Комарова, 24 | - |
| 70 | Валяльно-войлочные изделия из шерстяного волокна, утратившие потребительские свойства | 40219101615 | 0,000 | - | - | - | - | - |
| 71 | Отходы пленки полиэтилена и изделий из нее незагрязненные | 43411002295 | 0,000 | - | - | - | - | - |
| ОАО «Орское карьероуправление» | | | | | | | | |
| 1 | Лампы ртутные, ртутно-кварцевые, люминисцент- | 47110101521 | 0,064 | - | - | ООО «Экорт» г.Орск, | - | - |



Министерство природных ресурсов, экологии и имущественных отношений
Оренбургской области

| № п/п | Вид отхода | Код отхода по ФККО | Количество образованных отходов в среднем за год, т/год | Организации, куда передаются отходы | | | | Примечание |
|-------|---|--------------------|---|-------------------------------------|---------------|--------------------|---|------------|
| | | | | на обработку | на утилизацию | на обезвреживание | на размещение | |
| | ные, утратившие потребительские свойства | | | | | пр.Никельщиков 136 | | |
| 2 | Аккумуляторы свинцовые отработанные неповрежденные | 92011001532 | 4,357 | - | - | - | ПК «Аккумулятор» г.Орск, ул.Союзная 11 | - |
| 3 | Всплывшие нефтепродукты из нефтеловушек | 40635001313 | 0,004 | - | - | - | ООО «Инвестор» г.Орск, ул.Дорожная 13 | - |
| 4 | Отходы минеральных масел моторных | 40611001313 | 6,431 | - | - | - | ООО «Инвестор» г.Орск, ул.Дорожная 13 | - |
| 5 | Отходы минеральных масел трансмиссионных | 40615001313 | 3,700 | - | - | - | ООО «Инвестор» г.Орск, ул.Дорожная 13 | - |
| 6 | Отходы минеральных масел промышленных | 40613001313 | 1,183 | - | - | - | ООО «Инвестор» г.Орск, ул.Дорожная 13 | - |
| 7 | Отходы минеральных масел компрессорных | 40616601313 | 0,227 | - | - | - | ООО «Инвестор» г.Орск, ул.Дорожная 13 | - |
| 8 | Отходы минеральных масел трансформаторных, не содержащих галогены | 40614001313 | 0,405 | - | - | - | ООО «Инвестор» г.Орск, ул.Дорожная 13 | - |
| 9 | Отходы минеральных масел гидравлических, не содержащих галогены | 40612001313 | 7,500 | - | - | - | ООО «Инвестор» г.Орск, ул.Дорожная 13 | - |
| 10 | Фильтры очистки масла автотранспортных средств отработанные | 92130201523 | 0,000 | - | - | - | ООО "ПО "ЭЦЕЗИС", 462430, г. Орск, ул. Комарова, 24 | - |
| 11 | Опилки и стружка древесные, загрязненные нефтью и | 91920501393 | 0,376 | - | - | - | ООО «Инвестор» г.Орск, | - |



Министерство природных ресурсов, экологии и имущественных отношений
Оренбургской области

| № п/п | Вид отхода | Код отхода по ФККО | Количество образованных отходов в среднем за год, т/год | Организации, куда передаются отходы | | | | Примечание |
|-------|---|--------------------|---|-------------------------------------|---------------|-------------------|---|------------|
| | | | | на обработку | на утилизацию | на обезвреживание | на размещение | |
| | нефтепродуктами (содержание нефти и нефтепродуктов 15% и более) | | | | | | ул.Дорожная 13 | |
| 12 | Шпалы железнодорожные деревянные, пропитанные антисептическими средствами, отработанные | 84100001513 | 4,200 | - | - | - | ООО «Инвестор» г.Орск, ул.Дорожная 13 | - |
| 13 | Шлам очистки емкостей и трубопроводов от нефти и нефтепродуктов | 91120002393 | 2,163 | - | - | - | ООО «Инвестор» г.Орск, ул.Дорожная 13 | - |
| 14 | Обтирочный материал, загрязненный нефтью или нефтепродуктами (содержание нефти или нефтепродуктов 15% и более) | 9192040603 | 0,000 | - | - | - | ООО "ПО "ЭЦЕЗИС", 462430, г. Орск, ул. Комарова, 24 | - |
| 15 | Осадок очистных сооружений дождевой (ливневой) канализации малоопасный | 72110001394 | 0,000 | - | - | - | ООО "ПО "ЭЦЕЗИС", 462430, г. Орск, ул. Комарова, 24 | - |
| 16 | Эмульсии и эмульсионные смеси для шлифовки металлов отработанные, содержащие масла и нефтепродукты в количестве менее 15% | 36122202314 | 1,176 | - | - | - | ООО «Инвестор» г.Орск, ул.Дорожная 13 | - |
| 17 | Песок загрязненный нефтью или нефтепродуктами (содержание нефти или нефтепродуктов менее 15%) | 91920102394 | 1,395 | - | - | - | ООО «Инвестор» г.Орск, ул.Дорожная 13 | - |
| 18 | Тара из черных металлов, загрязненная лакокрасочными материалами (содержание менее 5%) | 46811202514 | 0,000 | - | - | - | ООО «ОренбургВторчермет» г.Орск, ул. Краматорская, 26 | - |



Министерство природных ресурсов, экологии и имущественных отношений
Оренбургской области

| № п/п | Вид отхода | Код отхода по ФККО | Количество образованных отходов в среднем за год, т/год | Организации, куда передаются отходы | | | | Примечание |
|-------|---|--------------------|---|-------------------------------------|--|-------------------|--|------------|
| | | | | на обработку | на утилизацию | на обезвреживание | на размещение | |
| 19 | Покрышки пневматических шин с металлическим кордом отработанные | 92113002504 | 89,850 | - | - | - | ООО "ПО "ЭЦЕЗИС", 462430, г. Орск, ул. Комарова, 24 | - |
| 20 | Камеры пневматических шин автомобильных отработанные | 92112001504 | 0,144 | - | - | - | ООО "ПО "ЭЦЕЗИС", 462430, г. Орск, ул. Комарова, 24 | - |
| 21 | Изделия из фрикционных материалов на основе асбеста, используемые для тормозов, сцеплений или аналогичных устройств, отработанные | 45590101614 | 0,000 | - | - | - | ООО "ПО "ЭЦЕЗИС", 462430, г. Орск, ул. Комарова, 24 | - |
| 22 | Фильтры воздушные автотранспортных средств отработанные | 92130101524 | 0,000 | - | - | - | ООО "ПО "ЭЦЕЗИС", 462430, г. Орск, ул. Комарова, 24 | - |
| 23 | Тара из разнородных полимерных материалов, загрязненная нефтепродуктами (содержание менее 15%) | 43819512524 | 0,000 | - | ОАО «Орское карьеро-управление» г.Орск ул.Гайское шоссе, 10 | - | - | - |
| 24 | Мусор от офисных и бытовых помещений организаций несортированный (исключая крупногабаритный) | 73310001724 | 0,000 | - | - | - | ООО "ПО "ЭЦЕЗИС", 462430, г. Орск, ул. Комарова, 24 | - |
| 25 | Смет с территории предприятия малоопасный | 73339001714 | 0,000 | - | - | - | ООО "ПО "ЭЦЕЗИС", 462430, г. Орск, | - |



Министерство природных ресурсов, экологии и имущественных отношений
Оренбургской области

| № п/п | Вид отхода | Код отхода по ФККО | Количество образованных отходов в среднем за год, т/год | Организации, куда передаются отходы | | | | Примечание |
|-------|---|--------------------|---|-------------------------------------|---|-------------------|---|------------|
| | | | | на обработку | на утилизацию | на обезвреживание | на размещение | |
| | | | | | | | ул. Комарова, 24 | |
| 26 | Спецодежда из натуральных, синтетических, искусственных и шерстяных волокон, загрязненная нефтепродуктами (содержание нефтепродуктов менее 15%) | 40231201624 | 0,000 | - | - | - | ООО "ПО "ЭЦЕЗИС", 462430, г. Орск, ул. Комарова, 24 | - |
| 27 | Обувь кожаная рабочая, потерявшая потребительские свойства | 40310100524 | 0,000 | - | - | - | ООО "ПО "ЭЦЕЗИС", 462430, г. Орск, ул. Комарова, 24 | - |
| 28 | Лом и отходы олова несортированные | 46270099204 | 0,450 | - | ОАО «Орское карьеро-управление» г.Орск ул.Гайское шоссе, 10 | - | - | - |
| 29 | Пыль газоочистки щебеночная | 23111205424 | 1013,060 | - | ОАО «Орское карьеро-управление» г.Орск ул.Гайское шоссе, 10 | - | - | - |
| 30 | Зола от сжигания угля малоопасная | 61110001404 | 0,825 | - | - | - | ООО "ПО "ЭЦЕЗИС", 462430, г. Орск, ул. Комарова, 24 | - |
| 31 | Картриджи печатающих устройств с содержание тонера менее 7% отработанные | 48120302524 | 0,000 | - | - | - | ООО "ПО "ЭЦЕЗИС", 462430, г. Орск, ул. Комарова, 24 | - |
| 32 | Отходы (мусор) от строительных и ремонтных работ | 89000001724 | 13,827 | - | - | - | ООО "ПО "ЭЦЕЗИС", | - |



Министерство природных ресурсов, экологии и имущественных отношений
Оренбургской области

| № п/п | Вид отхода | Код отхода по ФККО | Количество образованных отходов в среднем за год, т/год | Организации, куда передаются отходы | | | | Примечание |
|-------|---|--------------------|---|-------------------------------------|---|-------------------|--|------------|
| | | | | на обработку | на утилизацию | на обезвреживание | на размещение | |
| | | | | | | | 462430, г. Орск, ул. Комарова, 24 | |
| 33 | Бой стекла | 34190101205 | 0,165 | - | - | - | ООО "ПО "ЭЦЕЗИС", 462430, г. Орск, ул. Комарова, 24 | - |
| 34 | Обрезь натуральной чистой древесины | 30522004215 | 0,000 | - | ОАО «Орское карьеро-управление» г.Орск ул.Гайское шоссе, 10 | - | - | - |
| 35 | Опилки и стружка натуральной чистой древесины несортированные | 30529111205 | 14,010 | - | ОАО «Орское карьеро-управление» г.Орск ул.Гайское шоссе, 10 | - | - | - |
| 36 | Абразивные круги отработанные, лом отработанных абразивных кругов | 45610001515 | 0,000 | - | - | - | ООО "ПО "ЭЦЕЗИС", 462430, г. Орск, ул. Комарова, 24 | - |
| 37 | Тормозные колодки отработанные без накладок асбестовых | 92031001525 | 0,335 | - | - | - | ООО "ПО "ЭЦЕЗИС", 462430, г. Орск, ул. Комарова, 24 | - |
| 38 | Остатки и огарки стальных сварочных электродов | 91910001205 | 2,645 | - | - | - | ООО «ОренбургВтор-чермет» г.Орск, ул. Краматорская, 26 | - |
| 39 | Отходы бумаги и картона от канцелярской деятельности и делопроизводства | 40512202605 | 1,500 | - | - | - | ООО «Эковтор-ресурс» г.Новотроицк | - |



Министерство природных ресурсов, экологии и имущественных отношений
Оренбургской области

| № п/п | Вид отхода | Код отхода по ФККО | Количество образованных отходов в среднем за год, т/год | Организации, куда передаются отходы | | | | Примечание |
|-------|--|--------------------|---|-------------------------------------|---------------|-------------------|--|------------|
| | | | | на обработку | на утилизацию | на обезвреживание | на размещение | |
| | | | | | | | ул.Губерлинская 22 | |
| 40 | Лом и отходы, содержащие незагрязненные черные металлы в виде изделий, кусков, несортированные | 46101001205 | 275,664 | - | - | - | ООО «ОренбургВтор-чермет» г.Орск, ул. Краматорская, 2б | - |
| 41 | Стружка черных металлов | 36121203225 | 18,750 | - | - | - | ООО «ОренбургВтор-чермет» г.Орск, ул. Краматорская, 2б | - |
| 42 | Стружка бронзы незагрязненная | 36121205225 | 0,600 | - | - | - | ООО «Уралвтормет» г.Орск, ул.Орское шоссе,6 | - |
| 43 | Лом и отходы алюминия несортированные | 46220006205 | 0,000 | - | - | - | ООО «Уралвтормет» г.Орск, ул.Орское шоссе,6 | - |
| 44 | Лом шамотного кирпича незагрязненный | 91218101215 | 0,100 | - | - | - | ООО "ПО "ЭЦЕЗИС", 462430, г. Орск, ул. Комарова, 24 | - |
| 45 | Пищевые отходы кухонь и организаций общественного питания несортированные | 73610001305 | 3,750 | - | - | - | ООО "ПО "ЭЦЕЗИС", 462430, г. Орск, ул. Комарова, 24 | - |
| 46 | Шланги и рукава из вулканизированной резины, утратившие потребительские | 43111002515 | 0,000 | - | - | - | ООО "ПО "ЭЦЕЗИС", 462430, г. Орск, | - |



Министерство природных ресурсов, экологии и имущественных отношений
Оренбургской области

| № п/п | Вид отхода | Код отхода по ФККО | Количество образованных отходов в среднем за год, т/год | Организации, куда передаются отходы | | | | Примечание |
|--|--|--------------------|---|-------------------------------------|---|---|---|------------|
| | | | | на обработку | на утилизацию | на обезвреживание | на размещение | |
| | свойства, незагрязненные | | | | | | ул. Комарова, 24 | |
| 47 | Лом и отходы изделий из полистирола незагрязненные | 43414103515 | 0,000 | - | ОАО «Орское карьеро-управление» г.Орск ул.Гайское шоссе, 10 | - | - | - |
| 48 | Отходы фильтров и фильтровальных материалов, не вошедшие в другие группы (отработанная фильтрующая нагрузка) | 44300000000 | 0,110 | - | - | - | ООО "ПО "ЭЦЕЗИС", 462430, г. Орск, ул. Комарова, 24 | - |
| 49 | Лампы накаливания, утратившие потребительские свойства | 48241100525 | 0,098 | - | - | - | ООО "ПО "ЭЦЕЗИС", 462430, г. Орск, ул. Комарова, 24 | - |
| 50 | Отходы добычи камня, песка и глины (вскрышные породы) | 23100000000 | 0,000 | - | - | - | ОАО «Орское карьеро-управление» г.Орск ул.Гайское шоссе, 10 | - |
| АО «Новотроицкий цементный завод» | | | | | | | | |
| 1 | Лампы ртутные, ртутно-кварцевые, люминесцентные, утратившие потребительские свойства | 47110101521 | 0,146 | - | - | ООО «ЭКОРТ» 462402 Оренбургская бл., г. Орск, проспект Никельщиков, 13Б | - | - |
| 2 | Аккумуляторы никель-железные отработанные неповрежденные, с электроли- | 92013001532 | 1,012 | - | - | ООО «ЭкоРесурс» 460520, Орен- | - | - |



Министерство природных ресурсов, экологии и имущественных отношений
Оренбургской области

| № п/п | Вид отхода | Код отхода по ФККО | Количество образованных отходов в среднем за год, т/год | Организации, куда передаются отходы | | | | Примечание |
|-------|---|--------------------|---|---|---------------|--|---------------|------------|
| | | | | на обработку | на утилизацию | на обезвреживание | на размещение | |
| | том | | | | | бургская обл., с. Нежинка, ул. Оренбургская д.13. | | |
| 3 | Аккумуляторы свинцовые отработанные неповрежденные, с электролитом | 92011001532 | 2,178 | - | - | ООО "ПО "ЭЦЕ-ЗИС", 462430, г. Орск, ул. Комарова, 24 | - | - |
| 4 | Шпалы железнодорожные деревянные, пропитанные антисептическими средствами, отработанные | 84100001513 | 11,250 | - | - | ООО «Инвестор» 462406 Оренбургская обл., г. Орск, Орское шоссе, б. | - | - |
| 5 | Отходы минеральных масел трансмиссионных | 40615001313 | 2,502 | ООО «Отраслевая группа «Нефтехим» 140000, Московская обл., г. Люберцы, Котельнический проезд, д. 14 А | - | - | - | - |
| 6 | Отходы минеральных масел трансформаторных, не содержащих галогены | 40614001313 | 2,721 | ООО «Отраслевая группа «Нефтехим» 140000, Московская обл., г. Люберцы, Котельнический проезд, д. 14 А | - | - | - | - |
| 7 | Шлам очистки емкостей и трубопроводов от нефти и нефтепродуктов | 91120002393 | 0,004 | - | - | ООО «Инвестор» 462406 Оренбургская | - | - |



Министерство природных ресурсов, экологии и имущественных отношений
Оренбургской области

| № п/п | Вид отхода | Код отхода по ФККО | Количество образованных отходов в среднем за год, т/год | Организации, куда передаются отходы | | | | Примечание |
|-------|--|--------------------|---|--|---------------|---|---------------|-----------------------------|
| | | | | на обработку | на утилизацию | на обезвреживание | на размещение | |
| | | | | | | обл., г. Орск, Орское шоссе, 6. | | |
| 8 | Отходы прочих минеральных масел | 40619001313 | 1,193 | - | - | - | - | Используются на предприятии |
| 9 | Отходы минеральных масел компрессорных | 40616601313 | 0,357 | - | - | - | - | Используются на предприятии |
| 10 | Фильтры очистки масла автотранспортных средств отработанные | 92130201523 | 0,227 | - | - | ООО "ПО "ЭЦЕ-ЗИС", 462430, г. Орск, ул. Комарова, 24 | - | - |
| 11 | Отходы минеральных масел турбинных | 40617001313 | 0,900 | - | - | - | - | Используются на предприятии |
| 12 | Отходы минеральных масел моторных | 40611001313 | 3,901 | - | - | - | - | Используются на предприятии |
| 13 | Отходы минеральных масел промышленных | 40613001313 | 20,125 | - | - | - | - | Используются на предприятии |
| 14 | Лом и отходы медных изделий без покрытий незагрязненные | 46211001513 | 0,160 | ООО «Алком» 462356, Оренбургская обл., г.Новотроицк, ул. Мичурина, д 42 | - | - | - | - |
| 15 | Пыль цементная | 34510011423 | 113800,000 | - | - | - | - | Используются на предприятии |
| 16 | Тара из черных металлов, загрязненная лакокрасочными материалами (содержание 5% и более) | 46811201513 | 0,040 | - | - | ООО «ЭкоРесурс» 460520, Оренбургская обл., с. Нежинка, ул. Оренбургская д. 13. | - | - |
| 17 | Отходы асбеста в кусковой | 34851101204 | 0,600 | - | - | - | ООО «УКХ», | - |



Министерство природных ресурсов, экологии и имущественных отношений
Оренбургской области

| № п/п | Вид отхода | Код отхода по ФККО | Количество образованных отходов в среднем за год, т/год | Организации, куда передаются отходы | | | | Примечание |
|-------|--|--------------------|---|---|---------------|-------------------|---|-----------------------------|
| | | | | на обработку | на утилизацию | на обезвреживание | на размещение | |
| | форме | | | | | | 462354, Оренбургская обл., г. Новотроицк, ул. Ломоносова, 50 А | |
| 18 | Спецодежда из натуральных, синтетических, искусственных и шерстяных волокон, загрязненная нефтепродуктами (содержание нефтепродуктов менее 15 %) | 40231201624 | 0,916 | - | - | - | - | Используются на предприятии |
| 19 | Фильтры воздушные автотранспортных средств отработанные | 92130101524 | 0,072 | | - | - | ООО "ПО "ЭЦЕ-ЗИС", 462430, г. Орск, ул. Комарова, 24 | - |
| 20 | Смет с территории предприятия малоопасный | 73339001714 | 12,400 | - | - | - | ООО «УКХ», 462354, Оренбургская обл., г. Новотроицк, ул. Ломоносова, 50 А | - |
| 21 | Картриджи печатающих устройств с содержанием тонера менее 7 % | 48120302524 | 0,298 | ООО «ЭкоРесурс» 460520, Оренбургская обл., с. Нежинка, ул. Оренбургская д. 13. | - | - | - | - |
| 22 | Клавиатура, манипулятор | 48120401524 | 0,049 | ООО «ЭкоРесурс» | - | - | - | - |



Министерство природных ресурсов, экологии и имущественных отношений
Оренбургской области

| № п/п | Вид отхода | Код отхода по ФККО | Количество образованных отходов в среднем за год, т/год | Организации, куда передаются отходы | | | | Примечание |
|-------|---|--------------------|---|---|---------------|-------------------|--|------------------------------|
| | | | | на обработку | на утилизацию | на обезвреживание | на размещение | |
| | «мышь» с соединительными проводами, утратившие потребительские свойства | | | курс» 460520, Оренбургская обл., с. Нежинка, ул. Оренбургская д. 13. | | | | |
| 23 | Покрышки пневматических шин с металлическим кордом отработанные | 92113002504 | 15,096 | ООО «БашЭкоВторШина»404103, Волгоградская обл., г. Волжский, ул. Александра-69. | - | - | - | - |
| 24 | Камеры пневматических шин автомобильных отработанные | 92112001504 | 0,253 | ООО «БашЭкоВторШина»404103, Волгоградская обл., г. Волжский, ул. Александра-69. | - | - | - | - |
| 25 | Обтирочный материал, загрязненный нефтью или нефтепродуктами (содержание нефти или нефтепродуктов менее 15 %) | 91920402604 | 0,505 | - | - | - | ООО "ПО "ЭЦЕ-ЗИС", 462430, г. Орск, ул. Комарова, 24 | - |
| 26 | Песок, загрязненный нефтью или нефтепродуктами (содержание нефти или нефтепродуктов менее 15 %) | 91920102394 | 0,880 | - | - | - | ООО "ПО "ЭЦЕ-ЗИС", 462430, г. Орск, ул. Комарова, 24 | - |
| 27 | Лом периклазо-хромитового кирпича незагрязненный | 91218111214 | 170,000 | - | - | - | - | Использование на предприятии |
| 28 | Изделия из фрикционных материалов на основе асбе- | 45590101614 | 0,872 | - | - | - | ООО «УКХ», 462354, | - |



Министерство природных ресурсов, экологии и имущественных отношений
Оренбургской области

| № п/п | Вид отхода | Код отхода по ФККО | Количество образованных отходов в среднем за год, т/год | Организации, куда передаются отходы | | | | Примечание |
|-------|--|--------------------|---|-------------------------------------|---------------|---|---|------------|
| | | | | на обработку | на утилизацию | на обезвреживание | на размещение | |
| | ста, используемые для тормозов, сцеплений или аналогичных устройств, отработанные | | | | | | Оренбургская обл., г. Новотроицк, ул. Ломоносова, 50 А | |
| 29 | Мусор от офисных и бытовых помещений организаций несортированный (исключая крупногабаритный) | 73310001724 | 93,373 | - | - | - | ООО «УКХ», 462354, Оренбургская обл., г. Новотроицк, ул. Ломоносова, 50 А | - |
| 30 | Отходы шлаковаты незагрязненные | 45711101204 | 0,100 | - | - | ООО «Инвестор», 462406 Оренбургская обл., г. Орск, Орское шоссе, б. | - | - |
| 31 | Ткань фильтровальная из полимерных волокон при очистке воздуха | 44322101624 | 1,620 | - | - | ООО «ЭкоРесурс», 460520, оренбургская обл., с. Нежинка, ул. Оренбургская д. 13. | - | - |
| 32 | Абразивные круги отработанные, лом отработанных абразивных кругов | 45610001515 | 0,039 | - | - | - | ООО «УКХ», 462354, Оренбургская обл., г. Новотроицк, ул. Ломоносова, 50 А | - |
| 33 | Лом и отходы, содержащие незагрязненные черные металлы в виде изделий, кус- | 46101001205 | 76,863 | ООО «Оренбург вторчермет» | - | - | - | - |



Министерство природных ресурсов, экологии и имущественных отношений
Оренбургской области

| № п/п | Вид отхода | Код отхода по ФККО | Количество образованных отходов в среднем за год, т/год | Организации, куда передаются отходы | | | | Примечание |
|-------|---|--------------------|---|---|---------------|-------------------|--|------------------------------|
| | | | | на обработку | на утилизацию | на обезвреживание | на размещение | |
| | ков, несортированные | | | 460006, г. Оренбург, ул. Элеваторная, 2 | | | | |
| 34 | Опилки натуральной чистой древесины | 30523001435 | 0,450 | - | - | - | ООО «УКХ», 462354, Оренбургская обл., г. Новотроицк, ул. Ломоносова, 50 А | - |
| 35 | Лампы накаливания, утратившие потребительские свойства | 48241100525 | 0,005 | - | - | - | ООО «УКХ», 462354, Оренбургская обл., г. Новотроицк, ул. Ломоносова, 50 А | - |
| 36 | Пищевые отходы кухонь и организаций общественного питания | 73610001305 | 5,040 | - | - | - | ООО «УКХ», 462354, Оренбургская обл., г. Новотроицк, ул. Ломоносова, 50 А | - |
| 37 | Бой шамотного кирпича | 34211001205 | 136,000 | - | - | - | - | Использование на предприятии |
| 38 | Лом бетонных изделий, отходы бетона в кусковой форме | 82220101215 | 118,700 | - | - | - | ООО «УКХ», 462354, Оренбургская обл., г. Новотроицк, ул. Ломоносова, | - |



Министерство природных ресурсов, экологии и имущественных отношений
Оренбургской области

| № п/п | Вид отхода | Код отхода по ФККО | Количество образованных отходов в среднем за год, т/год | Организации, куда передаются отходы | | | | Примечание |
|-------|---|--------------------|---|--|---------------|-------------------|--|------------|
| | | | | на обработку | на утилизацию | на обезвреживание | на размещение | |
| 39 | Ленты конвейерные, приводные ремни, утратившие потребительские свойства, незагрязненные | 43112001515 | 0,351 | - | - | - | 50 А ООО «УКХ», 462354, Оренбургская обл., г. Новотроицк, ул. Ломоносова, 50 А | - |
| 40 | Отходы полиэтиленовой тары незагрязненной | 43411004515 | 5,000 | - | - | - | ООО «УКХ», 462354, Оренбургская обл., г. Новотроицк, ул. Ломоносова, 50 А | - |
| 41 | Горбыль из натуральной чистой древесины | 30522001215 | 1,845 | - | - | - | ООО «УКХ», 462354, Оренбургская обл., г. Новотроицк, ул. Ломоносова, 50 А | - |
| 42 | Отходы упаковочного картона незагрязненные | 40518301605 | 2,000 | - | - | - | ООО «УКХ», 462354, Оренбургская обл., г. Новотроицк, ул. Ломоносова, 50 А | - |
| 43 | Остатки и огарки стальных сварочных электродов | 91910001205 | 0,741 | ООО «Сервис-Консультант» г. Оренбург, | - | - | - | - |



Министерство природных ресурсов, экологии и имущественных отношений
Оренбургской области

| № п/п | Вид отхода | Код отхода по ФККО | Количество образован- ных отходов в среднем за год, т/год | Организации, куда передаются отходы | | | | Примечание |
|----------|---|-----------------------|---|---|------------------|------------------------|---|------------|
| | | | | на обработку | на утилизацию | на обезврежи- вание | на размещение | |
| | | | | ул. Элеватор- ная, д. 2 | | | | |
| 44 | Отходы цемента в кусковой форме | 82210101215 | 330,000 | - | - | - | ООО «УКХ», 462354, Оренбургская обл., г. Новотроицк, ул. Ломоносова, 50 А | - |
| 45 | Лом и отходы стальные не- сортированные | 46120099205 | 26,100 | ООО «Алком» 462356, Оренбургская обл., г.Новотроицк, ул. Мичурина, д 42 | - | - | - | - |
| 46 | Лом электротехнических изделий из алюминия (про- вод, голые жилы кабелей и шнуров, шины распредели- тельных устройств, транс- форматоров, выпрямители) | 46220002515 | 0,007 | ООО «Алком» 462356, Оренбургская обл., г.Новотроицк, ул. Мичурина, д 42 | - | - | - | - |
| 47 | Лом и отходы алюминия в кусовой форме незагряз- ненные | 46220003215 | 2,334 | ООО «Алком» 462356, Оренбургская обл., г.Новотроицк, ул. Мичурина, д 42 | - | - | - | - |
| 48 | Стружка черных металлов несортированная незагряз- ненная | 36121203225 | 9,825 | ООО «Сер- вис- Консуль- | - | - | - | - |



Министерство природных ресурсов, экологии и имущественных отношений
Оренбургской области

| № п/п | Вид отхода | Код отхода по ФККО | Количество образованных отходов в среднем за год, т/год | Организации, куда передаются отходы | | | | Примечание |
|--|--|--------------------|---|---|---------------|--|---|------------|
| | | | | на обработку | на утилизацию | на обезвреживание | на размещение | |
| | | | | тант», 460006, г. Оренбург ул. Элеваторная, д 2 | | | | |
| 49 | Отходы бумаги и картона от канцелярской деятельности и делопроизводства | 40512202605 | 0,252 | - | - | - | ООО «УКХ», 462354, Оренбургская обл., г. Новотроицк, ул. Ломоносова, 50 А | - |
| ОАО «Завод бурового оборудования» | | | | | | | | |
| 1 | Лампы ртутный, ртутно – кварцевые, люминесцентные, утратившие потребительские свойства | 47110101521 | 0,025 | - | - | ИП Морозова А.А., 460520, Оренбургская обл, Оренбургский район, с. Нежинка, ул. Степная, д.15, кв. 2 | - | - |
| 2 | Аккумуляторы свинцовые отработанные неповрежденные, с электролитом | 92011001532 | 0,000 | - | - | ИП Морозова А.А., 460520, Оренбургская обл, Оренбургский район, с. Нежинка, ул. Степная, д.15, кв. 2 | - | - |
| 3 | Отходы минеральных масел моторных | 40611001313 | 0,000 | - | - | ООО «НИП «Технология», г. Оренбург, пр. Дзержинского, д. | - | - |



Министерство природных ресурсов, экологии и имущественных отношений
Оренбургской области

| № п/п | Вид отхода | Код отхода по ФККО | Количество образованных отходов в среднем за год, т/год | Организации, куда передаются отходы | | | | Примечание |
|-------|---|--------------------|---|-------------------------------------|---------------|--|--|------------|
| | | | | на обработку | на утилизацию | на обезвреживание | на размещение | |
| | | | | | | 32/1, помещение 1 | | |
| 4 | Отходы минеральных масел гидравлических, не содержащих галогены | 40612001313 | 0,000 | - | - | ООО «НИП «Технология», г. Оренбург, пр. Дзержинского, д. 32/1, помещение 1 | - | - |
| 5 | Отходы минеральных масел трансмиссионных | 40615001313 | 0,000 | - | - | ООО «НИП «Технология», г. Оренбург, Пр. Дзержинского, д. 32/1, помещение 1 | - | - |
| 6 | Фильтры очистки масла автотранспортных средств отработанные | 92130201523 | 0,000 | - | - | ООО «НИП «Технология», г. Оренбург, Пр. Дзержинского, д. 32/1, помещение 1 | - | - |
| 7 | Отходы синтетических и полусинтетических масел моторных | 41310001313 | 0,000 | - | - | ООО «НИП «Технология», г. Оренбург, Пр. Дзержинского, д. 32/1, помещение 1 | - | - |
| 8 | Отходы прочих синтетических масел | 41350001313 | 0,000 | - | - | ООО «НИП «Технология», г. Оренбург, Пр. Дзержинского, д. 32/1, помещение 1 | - | - |
| 9 | Мусор от сноса и разборки зданий несортированный | 81290101724 | 0,000 | - | - | - | ОАО "УК "ООЦВР", 460056, г. Оренбург, ул. Волгоградская, | - |



Министерство природных ресурсов, экологии и имущественных отношений
Оренбургской области

| № п/п | Вид отхода | Код отхода по ФККО | Количество образованных отходов в среднем за год, т/год | Организации, куда передаются отходы | | | | Примечание |
|-------|---|--------------------|---|-------------------------------------|---------------|---|---|------------|
| | | | | на обработку | на утилизацию | на обезвреживание | на размещение | |
| 10 | Древесные отходы от сноса и разборки зданий | 81210101724 | 0,000 | - | - | - | 5 ОАО "УК "ООЦВР", 460056, г. Оренбург, ул. Волгоградская, 5 | - |
| 11 | Отходы абразивных материалов в виде порошка | 45620052414 | 0,200 | - | - | - | ОАО "УК "ООЦВР", 460056, г. Оренбург, ул. Волгоградская, 5 | - |
| 12 | Обтирочный материал, загрязненный нефтью или нефтепродуктами (содержание нефти или нефтепродуктов менее 15 %) | 91920402604 | 0,100 | - | - | ООО «НИП «Технология», г. Оренбург, Пр. Дзержинского, д. 32/1, помещение 1 | - | - |
| 13 | Покрышки пневматических шин с металлическим кордом отработанные | 92113002504 | 0,318 | - | - | ИП Морозова А.А., 460520, Оренбургская обл, Оренбург- ский район, с. Нежинка, ул. Степная, д.15, кв. 2 | - | - |
| 14 | Покрышки пневматических шин с тканевым кордом отработанные | 92113001504 | 0,000 | - | - | ИП Морозова А.А., 460520, Оренбургская обл, Оренбург- ский район, с. Нежинка, ул. Степная, д.15, кв. | - | - |



Министерство природных ресурсов, экологии и имущественных отношений
Оренбургской области

| № п/п | Вид отхода | Код отхода по ФККО | Количество образованных отходов в среднем за год, т/год | Организации, куда передаются отходы | | | | Примечание |
|-------|--|--------------------|---|-------------------------------------|---------------|--|--|------------|
| | | | | на обработку | на утилизацию | на обезвреживание | на размещение | |
| | | | | | | 2 | | |
| 15 | Камеры пневматических шин автомобильных отработанные | 92112001504 | 0,000 | - | - | ИП Морозова А.А., 460520, Оренбургская обл, Оренбургский район, с. Нежинка, ул. Степная, д.15, кв. 2 | - | - |
| 16 | Мусор от офисных и бытовых помещений организаций несортированный (исключая крупногабаритный) | 73310001724 | 10,281 | - | - | - | ОАО "УК "ООЦВР", 460056, г. Оренбург, ул. Волгоградская, 5 | - |
| 17 | Смет с территории предприятия малоопасный | 73339001714 | 37,967 | - | - | - | ОАО "УК "ООЦВР", 460056, г. Оренбург, ул. Волгоградская, 5 | - |
| 18 | Шлак сварочный | 91910002204 | 0,088 | - | - | - | ОАО "УК "ООЦВР", 460056, г. Оренбург, ул. Волгоградская, 5 | - |
| 19 | Пыль газоочистки стальная незагрязненная | 36123103424 | 1,000 | - | - | - | ОАО "УК "ООЦВР", 460056, г. Оренбург, ул. Волгоградская, 5 | - |



Министерство природных ресурсов, экологии и имущественных отношений
Оренбургской области

| № п/п | Вид отхода | Код отхода по ФККО | Количество образованных отходов в среднем за год, т/год | Организации, куда передаются отходы | | | | Примечание |
|-------|---|--------------------|---|-------------------------------------|---------------|--|--|------------|
| | | | | на обработку | на утилизацию | на обезвреживание | на размещение | |
| 20 | Пыль древесная от шлифовки натуральной чистой древесины | 30531101424 | 0,000 | - | - | - | ОАО "УК "ООЦВР", 460056, г. Оренбург, ул. Волгоградская, 5 | - |
| 21 | Тара из черных металлов, загрязненная лакокрасочными материалами (содержание менее 5%) | 46811202514 | 0,054 | - | - | ООО «Оренбургторцвет-мет», г.Оренбург, ул. Фрунзе, д.16 | - | - |
| 22 | Смазочно – охлаждающие жидкости отработанные при металлообработке | 36121100000 | 5,200 | - | - | ООО «НИП «Технология», г. Оренбург, Пр. Дзержинского, д. 32/1, помещение 1 | - | - |
| 23 | Отходы обработки металлов при производстве готовых металлических изделий | 36100000000 | 1,000 | - | - | ООО «НИП «Технология», г. Оренбург, Пр. Дзержинского, д. 32/1, помещение 1 | - | - |
| 24 | Картриджи печатающих устройств с содержанием тонера менее 7% отработанные | 48120302524 | 0,000 | - | - | ООО «НИП «Технология», г. Оренбург, Пр. Дзержинского, д. 32/1, помещение 1 | - | - |
| 25 | Клавиатура, манипулятор «мышь» с соединительными проводами, утратившие потребительские свойства | 48120401524 | 0,000 | - | - | ООО «НИП «Технология», г. Оренбург, Пр. Дзержинского, д. 32/1, помещение 1 | - | - |
| 26 | Лом кирпичной кладки от сноса и разборки зданий | 81220101205 | 0,000 | - | - | - | ОАО "УК "ООЦВР", 460056, г. | - |



Министерство природных ресурсов, экологии и имущественных отношений
Оренбургской области

| № п/п | Вид отхода | Код отхода по ФККО | Количество образованных отходов в среднем за год, т/год | Организации, куда передаются отходы | | | | Примечание |
|-------|---|--------------------|---|-------------------------------------|---------------|-------------------|--|--|
| | | | | на обработку | на утилизацию | на обезвреживание | на размещение | |
| | | | | | | | Оренбург, ул. Волгоградская, 5 | |
| 27 | Абразивные круги отработанные, лом отработанных абразивных кругов | 45610001515 | 0,420 | - | - | - | ОАО "УК "ООЦВР", 460056, г. Оренбург, ул. Волгоградская, 5 | - |
| 28 | Обрезки и обрывки смешанных тканей | 30311109235 | 0,596 | - | - | - | - | Отход передается сотрудникам предприятия |
| 29 | Тормозные колодки отработанные без накладок асбестовых | 92031001525 | 0,060 | - | - | - | ОАО "УК "ООЦВР", 460056, г. Оренбург, ул. Волгоградская, 5 | - |
| 30 | Отходы пленки полиэтилена и изделий из нее незагрязненные | 43411002295 | 0,080 | - | - | - | ОАО "УК "ООЦВР", 460056, г. Оренбург, ул. Волгоградская, 5 | - |
| 31 | Отходы упаковочного гофрокартона незагрязненные | 40518401605 | 0,200 | - | - | - | ОАО "УК "ООЦВР", 460056, г. Оренбург, ул. Волгоградская, 5 | - |
| 32 | Лом изделий из стекла | 45110100205 | 0,075 | - | - | - | ОАО "УК "ООЦВР", | - |



Министерство природных ресурсов, экологии и имущественных отношений
Оренбургской области

| № п/п | Вид отхода | Код отхода по ФККО | Количество образованных отходов в среднем за год, т/год | Организации, куда передаются отходы | | | | Примечание |
|-------|--|--------------------|---|-------------------------------------|---------------|--|--|------------|
| | | | | на обработку | на утилизацию | на обезвреживание | на размещение | |
| | | | | | | | 460056, г. Оренбург, ул. Волгоградская, 5 | |
| 33 | Лампы накаливания, утратившие потребительские свойства | 48241100525 | 0,004 | - | - | - | ОАО "УК "ООЦВР", 460056, г. Оренбург, ул. Волгоградская, 5 | - |
| 34 | Обрезь натуральной чистой древесины | 30522004215 | 0,000 | - | - | - | ОАО «УК «ООЦВР», г. Оренбург, ул. Волгоградская, 5 | - |
| 35 | Опилки натуральной чистой древесины | 30523001435 | 0,000 | - | - | - | ОАО «УК «ООЦВР», г. Оренбург, ул. Волгоградская, 5 | - |
| 36 | Стружка натуральной чистой древесины | 30523002225 | 0,000 | - | - | - | ОАО «УК «ООЦВР», г. Оренбург, ул. Волгоградская, 5 | - |
| 37 | Стружка черных металлов несортированная незагрязненная | 36121203225 | 22,575 | - | - | ООО «Стальная компания», г.Оренбург, ул. Туркестанская, д.37 | - | - |
| 38 | Стружка стальная незагрязненная | 36121202225 | 0,000 | - | - | ООО «Стальная компания», | - | - |



Министерство природных ресурсов, экологии и имущественных отношений
Оренбургской области

| № п/п | Вид отхода | Код отхода по ФККО | Количество образованных отходов в среднем за год, т/год | Организации, куда передаются отходы | | | | Примечание |
|---|--|--------------------|---|-------------------------------------|---------------|---|---------------|------------|
| | | | | на обработку | на утилизацию | на обезвреживание | на размещение | |
| | | | | | | г.Оренбург, ул. Туркестанская, д.37 | | |
| 39 | Остатки и огарки стальных сварочных электродов | 91910001205 | 0,088 | - | - | ООО «Оренбургвторцвет-мет», г.Оренбург, ул. Фрунзе, д.16 | - | - |
| 40 | Лом и отходы, содержащие незагрязненные черные металлы в виде изделий, кусков, несортированные | 46101001205 | 9,624 | - | - | ООО «Оренбургвторцвет-мет», г.Оренбург, ул. Фрунзе, д.16 | - | - |
| 41 | Лом и отходы алюминия несортированные | 46220006205 | 0,000 | - | - | ООО «Оренбургвторцвет-мет», г.Оренбург, ул. Фрунзе, д.16 | - | - |
| Филиал «Оренбургский» ПАО «Т Плюс» для Орской ТЭЦ-1 Сакмарская солнечная фотоэлектрическая станция ми. А.А.Влазнева (установленной мощностью 25 МВт) | | | | | | | | |
| 1 | лампы ртутные, ртутно-кварцевые, люминесцентные, утратившие потребительские свойства | 47110101521 | 0,000 | - | - | ООО "ЭкоРесурс", 460520, Оренбургский район, с.Нежинка, ул.Оренбургская, 13 И.П. Морозова А.А. 460520, Оренбургская обл, Оренбургский район, с. Нежинка, ул. Степная, д.15, кв. 2 | - | - |



Министерство природных ресурсов, экологии и имущественных отношений
Оренбургской области

| № п/п | Вид отхода | Код отхода по ФККО | Количество образованных отходов в среднем за год, т/год | Организации, куда передаются отходы | | | | Примечание |
|-------|--|--------------------|---|-------------------------------------|---------------|---|--|------------|
| | | | | на обработку | на утилизацию | на обезвреживание | на размещение | |
| 2 | аккумуляторы свинцовые отработанные неповрежденные, с электролитом | 92011001532 | 0,045 | - | - | - | ОАО "УК "ООЦВР", 460056, г. Оренбург, ул. Волгоградская, 5 | - |
| 3 | мусор от офисных и бытовых помещений организаций несортированный (исключая крупногабаритный) | 73310001724 | 1,284 | - | - | - | ООО "ПО "ЭЦЕЗИС", 462430, г. Орск, ул. Комарова, 24 ООО «Мечта», г. Медногорск, Чапаева, 1а | - |
| 4 | обтирочный материал, загрязненный нефтью или нефтепродуктами (содержание нефти или нефтепродуктов менее 15%) | 91920402604 | 0,011 | - | - | ООО "ЭкоРесурс", 460520, Оренбургский район, с. Нежинка, ул. Оренбургская, 13 | - | - |
| 5 | смет с территории предприятия малоопасный | 73339001714 | 70,740 | - | - | - | ООО "ПО "ЭЦЕЗИС", 462430, г. Орск, ул. Комарова, 24 ООО «Мечта», г. Медногорск, Чапаева, 1а | - |
| 6 | отходы (осадки) выгребных ям | 73210001304 | 12,000 | - | - | - | ОАО "УК "ООЦВР", 460056, г. Оренбург, ул. | - |



Министерство природных ресурсов, экологии и имущественных отношений
Оренбургской области

| № п/п | Вид отхода | Код отхода по ФККО | Количество образованных отходов в среднем за год, т/год | Организации, куда передаются отходы | | | | Примечание |
|---|---|--------------------|---|-------------------------------------|---------------|-------------------|--|------------|
| | | | | на обработку | на утилизацию | на обезвреживание | на размещение | |
| | | | | | | | Волгоградская, 5 | |
| 7 | обувь кожаная рабочая, утратившая потребительские свойства | 40310100524 | 0,006 | - | - | - | ООО "ПО "ЭЦЕЗИС", 462430, г. Орск, ул. Комарова, 24 ООО «Мечта», г.Медногорск, Чапаева, 1а | - |
| 8 | спецодежда из натуральных, синтетических, искусственных и шерстяных волокон, загрязненная нефтепродуктами (содержание нефтепродуктов менее 15%) | 40231201624 | 0,008 | - | - | - | ООО «Мечта», г.Медногорск, Чапаева, 1а | - |
| 9 | отходы бумаги и картона от канцелярской деятельности и делопроизводства | 40512202605 | 0,005 | - | - | - | ООО "ПО "ЭЦЕЗИС", 462430, г. Орск, ул. Комарова, 24 ООО «Мечта», г.Медногорск, Чапаева, 1а | - |
| 10 | лампы накаливания, утратившие потребительские свойства | 48241100525 | 0,025 | - | - | - | ОАО "УК "ООЦВР", 460056, г. Оренбург, ул. Волгоградская, 5 | - |
| Филиал «Оренбургский» ПАО «Т Плюс» для Орской ТЭЦ (Медногорская ТЭЦ) | | | | | | | | |
| 1 | лампы ртутные, ртутно- | 47110101521 | 0,092 | - | - | ООО "ЭкоРе- | - | - |



Министерство природных ресурсов, экологии и имущественных отношений
Оренбургской области

| № п/п | Вид отхода | Код отхода по ФККО | Количество образованных отходов в среднем за год, т/год | Организации, куда передаются отходы | | | | Примечание |
|-------|--|--------------------|---|-------------------------------------|---|---|--|------------|
| | | | | на обработку | на утилизацию | на обезвреживание | на размещение | |
| | кварцевые, люминесцентные, утратившие потребительские свойства | | | | | курс", 460520, Оренбургский район, с.Нежинка, ул.Оренбургская, 13 | | |
| 2 | аккумуляторы свинцовые отработанные неповрежденные, с электролитом | 92011001532 | 0,083 | - | - | - | ОАО "УК "ООЦВР", 460056, г. Оренбург, ул. Волгоградская, 5 | - |
| 3 | лом и отходы меди несортированные незагрязненные | 46211099203 | 0,014 | - | ООО «Альянс», 460027, г. Оренбург, ул. Донгузская, д. 8 | - | ОАО "УК "ООЦВР", 460056, г. Оренбург, ул. Волгоградская, 5 | - |
| | отходы минеральных масел турбинных | 40617001313 | 3,220 | - | - | ООО «Компания Экоойл, г. Оренбург, ул. Шоссейная, 24, А | - | - |
| 4 | шлам очистки емкостей и трубопроводов от нефти и нефтепродуктов | 91120002393 | 5,036 | - | - | - | ОАО "УК "ООЦВР", 460056, г. Оренбург, ул. Волгоградская, 5 | - |
| 5 | обтирочный материал, загрязненный нефтью или нефтепродуктами (содержание нефти или нефтепродуктов менее 15%) | 91920402604 | 0,141 | - | - | ООО "ЭкоРесурс", 460520, Оренбургский район, с.Нежинка, | - | - |



Министерство природных ресурсов, экологии и имущественных отношений
Оренбургской области

| № п/п | Вид отхода | Код отхода по ФККО | Количество образованных отходов в среднем за год, т/год | Организации, куда передаются отходы | | | | Примечание |
|-------|--|--------------------|---|-------------------------------------|---------------|---|---|------------|
| | | | | на обработку | на утилизацию | на обезвреживание | на размещение | |
| | | | | | | ул.Оренбургская, 13 | | |
| 6 | сальниковая набивка асбесто-графитовая промасленная (содержание масла менее 15%) | 91920202604 | 0,011 | - | - | ООО "ЭкоРесурс", 460520, Оренбургский район, с.Нежинка, ул.Оренбургская, 13 | - | - |
| 7 | отходы резиноасбестовых изделий незагрязненные | 45570000714 | 0,111 | - | - | - | ООО "ПО "ЭЦЕЗИС", 462430, г. Орск, ул. Комарова, 24к | - |
| 8 | отходы прочих теплоизоляционных материалов на основе минерального волокна незагрязненные | 45711901204 | 0,080 | - | - | - | - | - |
| 9 | мусор от офисных и бытовых помещений организаций несортированный (исключая крупногабаритный) | 73310001724 | 9,597 | - | - | - | ООО "ПО "ЭЦЕЗИС", 462430, г. Орск, ул. Комарова, 24 ООО «Мечта», г.Медногорск, Чапаева, 1а | - |
| 10 | отходы рубероида | 82621001514 | 0,682 | - | - | - | ОАО "УК "ООЦВР", 460056, г. Оренбург, ул. Волгоградская, 5 | - |
| 11 | лом и отходы прочих изде- | 45551099514 | 0,058 | - | - | - | ОАО "УК | - |



Министерство природных ресурсов, экологии и имущественных отношений
Оренбургской области

| № п/п | Вид отхода | Код отхода по ФККО | Количество образованных отходов в среднем за год, т/год | Организации, куда передаются отходы | | | | Примечание |
|-------|--|--------------------|---|-------------------------------------|---------------|-------------------|---|------------|
| | | | | на обработку | на утилизацию | на обезвреживание | на размещение | |
| | лий из асбоцемента незагрязненные | | | | | | "ООЦВР", 460056, г. Оренбург, ул. Волгоградская, 5 | |
| 12 | шлак сварочный | 91910002204 | 0,010 | - | - | - | ООО "ПО "ЭЦЕЗИС", 462430, г. Орск, ул. Комарова, 24 | - |
| 13 | мусор от сноса и разборки зданий несортированный | 81290101724 | 10,332 | - | - | - | ОАО "УК "ООЦВР", 460056, г. Оренбург, ул. Волгоградская, 5 | - |
| 14 | смет с территории предприятия малоопасный | 73339001714 | 15,015 | - | - | - | ООО "ПО "ЭЦЕЗИС", 462430, г. Орск, ул. Комарова, 24 ООО «Мечта», г.Медногорск, Чапаева, 1а | - |
| 15 | системный блок компьютера, утративший потребительские свойства | 48120101524 | 0,056 | - | - | - | ОАО "УК "ООЦВР", 460056, г. Оренбург, ул. Волгоградская, 5 | - |
| 16 | принтеры, сканеры, многофункциональные устройства (МФУ), утратившие потре- | 48120201524 | 0,006 | - | - | - | ОАО "УК "ООЦВР", 460056, г. | - |



Министерство природных ресурсов, экологии и имущественных отношений
Оренбургской области

| № п/п | Вид отхода | Код отхода по ФККО | Количество образованных отходов в среднем за год, т/год | Организации, куда передаются отходы | | | | Примечание |
|-------|---|--------------------|---|-------------------------------------|------------------------------------|-------------------|---|------------|
| | | | | на обработку | на утилизацию | на обезвреживание | на размещение | |
| | бительские свойства | | | | | | Оренбург, ул. Волгоградская, 5 | |
| 17 | клавиатура, манипулятор "мышь" с соединительными проводами, утратившие потребительские свойства | 48120401524 | 0,028 | - | - | - | ОАО "УК "ООЦВР", 460056, г. Оренбург, ул. Волгоградская, 5 | - |
| 18 | картриджи печатающих устройств с содержанием тонера менее 7% отработанные | 48120302524 | 0,008 | - | - | - | ООО "ПО "ЭЦЕЗИС", 462430, г. Орск, ул. Комарова, 24 ООО «Мечта», г.Медногорск, Чапаева, 1а | - |
| 19 | спецодежда из натуральных, синтетических, искусственных и шерстяных волокон, загрязненная нефтепродуктами (содержание нефтепродуктов менее 15%) | 40231201624 | 0,112 | - | - | - | ООО «Мечта», г.Медногорск, Чапаева, 1а | - |
| 20 | обувь кожаная рабочая, утратившая потребительские свойства | 40310100524 | 0,058 | - | - | - | ООО "ПО "ЭЦЕЗИС", 462430, г. Орск, ул. Комарова, 24 ООО «Мечта», г.Медногорск, Чапаева, 1а | - |
| 21 | тара из черных металлов, загрязненная лакокрасочны- | 46811202514 | 0,049 | - | ООО «Альянс», 460027, г. Оренбург, | - | - | - |



Министерство природных ресурсов, экологии и имущественных отношений
Оренбургской области

| № п/п | Вид отхода | Код отхода по ФККО | Количество образованных отходов в среднем за год, т/год | Организации, куда передаются отходы | | | | Примечание |
|-------|--|--------------------|---|-------------------------------------|---|-------------------|--|------------|
| | | | | на обработку | на утилизацию | на обезвреживание | на размещение | |
| | ми материалами (содержание менее 5%) | | | | ул. Донгузская, д. 8 | | | |
| 22 | лом шамотного кирпича незагрязненный | 91218101215 | 15,379 | - | - | - | ОАО "УК "ООЦВР", 460056, г. Оренбург, ул. Волгоградская, 5 | - |
| 23 | шкурка шлифовальная отработанная | 45620001295 | 0,002 | - | - | - | ОАО "УК "ООЦВР", 460056, г. Оренбург, ул. Волгоградская, 5 | - |
| 24 | отходы при очистке котлов от накипи | 61890101205 | 2,730 | - | - | - | ОАО "УК "ООЦВР", 460056, г. Оренбург, ул. Волгоградская, 5 | - |
| 25 | лом и отходы, содержащие незагрязненные черные металлы в виде изделий, кусков, несортированные | 46101001205 | 0,200 | - | ООО «Альянс», 460027, г. Оренбург, ул. Донгузская, д. 8 | - | - | - |
| 26 | лом и отходы бронзы несортированные | 46213099205 | 0,031 | - | - | - | ОАО "УК "ООЦВР", 460056, г. Оренбург, ул. Волгоградская, 5 | - |
| 27 | лом и отходы латуни несортированные | 46214099205 | 0,002 | - | - | - | ОАО "УК "ООЦВР", 460056, г. | - |



Министерство природных ресурсов, экологии и имущественных отношений
Оренбургской области

| № п/п | Вид отхода | Код отхода по ФККО | Количество образованных отходов в среднем за год, т/год | Организации, куда передаются отходы | | | | Примечание |
|-------|---|--------------------|---|-------------------------------------|---------------|-------------------|--|------------|
| | | | | на обработку | на утилизацию | на обезвреживание | на размещение | |
| | | | | | | | Оренбург, ул. Волгоградская, 5 | |
| 28 | лом огнеупорного мертеля незагрязненный | 91219101215 | 0,014 | - | - | - | ОАО "УК "ООЦВР", 460056, г. Оренбург, ул. Волгоградская, 5 | - |
| 29 | лом изделий из стекла | 45110100205 | 0,072 | - | - | - | ООО "ПО "ЭЦЕЗИС", 462430, г. Орск, ул. Комарова, 24 ООО «Мечта», г.Медногорск, Чапаева,1а | |
| 30 | силикагель отработанный при осушке воздуха и газов, не загрязненный опасными веществами | 44210301495 | 0,001 | - | - | - | ОАО "УК "ООЦВР", 460056, г. Оренбург, ул. Волгоградская, 5 | - |
| 31 | керамические изделия прочие, утратившие потребительские свойства, незагрязненные | 45911099515 | 0,001 | - | - | - | ООО "ПО "ЭЦЕЗИС", 462430, г. Орск, ул. Комарова, 24 ООО «Мечта», г.Медногорск, Чапаева,1а | - |
| 32 | отходы песка незагрязненные | 81910001495 | 0,181 | - | - | - | ОАО "УК "ООЦВР", | - |



Министерство природных ресурсов, экологии и имущественных отношений
Оренбургской области

| № п/п | Вид отхода | Код отхода по ФККО | Количество образован- ных отходов в среднем за год, т/год | Организации, куда передаются отходы | | | | Примечание |
|----------|---|-----------------------|---|-------------------------------------|------------------|------------------------|---|------------|
| | | | | на обработку | на утилизацию | на обезврежи- вание | на размещение | |
| | | | | | | | 460056, г. Оренбург, ул. Волгоградская, 5 | |
| 33 | ионообменные смолы отрабо- танные при водоподготовке | 71021101205 | 1,545 | - | - | - | ОАО "УК "ООЦВР", 460056, г. Оренбург, ул. Волгоградская, 5 | - |
| 34 | Отходы пленки полипропи- лена и изделий из нее неза- грязненные | 43412002295 | 0,410 | - | - | - | ООО "ПО "ЭЦЕЗИС", 462430, г. Орск, ул. Комарова, 24 | - |
| 35 | остатки и огарки стальных сварочных электродов | 91910001205 | 0,017 | - | - | - | ОАО "УК "ООЦВР", 460056, г. Оренбург, ул. Волгоградская, 5 | -- |
| 36 | абразивные круги обрабо- танные, лом отработанных абразивных кругов | 45610001515 | 0,001 | - | - | - | ООО "ПО "ЭЦЕЗИС", 462430, г. Орск, ул. Комарова, 24 | - |
| 37 | отходы бумаги и картона от канцелярской деятельности и делопроизводства | 40512202605 | 0,130 | - | - | -- | ООО "ПО "ЭЦЕЗИС", 462430, г. Орск, ул. Комарова, 24 | - |
| 38 | лампы накаливания, утра- тившие потребительские | 48241100525 | 0,091 | - | - | - | ОАО "УК "ООЦВР", | - |



Министерство природных ресурсов, экологии и имущественных отношений
Оренбургской области

| № п/п | Вид отхода | Код отхода по ФККО | Количество образованных отходов в среднем за год, т/год | Организации, куда передаются отходы | | | | Примечание |
|--|---|--------------------|---|-------------------------------------|---------------|---|--|------------|
| | | | | на обработку | на утилизацию | на обезвреживание | на размещение | |
| | свойства | | | | | | 460056, г. Оренбург, ул. Волгоградская, 5 | |
| 39 | отходы полиэтиленовой тары незагрязненной | 43411004515 | 0,008 | - | - | - | ООО "ПО "ЭЦЕЗИС", 462430, г. Орск, ул. Комарова, 24 | - |
| 40 | отходы упаковочного картона незагрязненные | 40518301605 | 0,053 | - | - | - | ООО "ПО "ЭЦЕЗИС", 462430, г. Орск, ул. Комарова, 24 ООО «Мечта», г. Медногорск, Чапаева, 1а | - |
| 41 | валяно-войлочные изделия из шерстяного волокна, утратившие потребительские свойства, незагрязненные | 40219101615 | 0,005 | - | - | - | ОАО "УК "ООЦВР", 460056, г. Оренбург, ул. Волгоградская, 5 | - |
| Филиал «Оренбургский» ПАО «Т Плюс» Каргалинская ТЭЦ | | | | | | | | |
| 1 | лампы ртутные, ртутно-кварцевые, люминесцентные, утратившие потребительские свойства | 47110101521 | 0,105 | - | - | ООО "ЭкоРесурс", 460520, Оренбургский район, с. Нежинка, ул. Оренбургская, 13 | - | - |
| 2 | шлам очистки емкостей и | 91120002393 | 407,904 | - | - | - | ОАО "УК | - |



Министерство природных ресурсов, экологии и имущественных отношений
Оренбургской области

| № п/п | Вид отхода | Код отхода по ФККО | Количество образованных отходов в среднем за год, т/год | Организации, куда передаются отходы | | | | Примечание |
|-------|--|--------------------|---|-------------------------------------|---------------|--|---|------------|
| | | | | на обработку | на утилизацию | на обезвреживание | на размещение | |
| | трубопроводов от нефти и нефтепродуктов | | | | | | "ООЦВР", 460056, г. Оренбург, ул. Волгоградская, 5 | |
| 3 | песок, загрязненный нефтью или нефтепродуктами (содержание нефти или нефтепродуктов 15% и более) | 91920101393 | 2,649 | - | - | - | ОАО "УК "ООЦВР", 460056, г. Оренбург, ул. Волгоградская, 5 | - |
| 4 | Отходы минеральных масел промышленных | 40613001313 | 1,400 | - | - | ООО "ЭкоРесурс", 460520, Оренбургский район, с.Нежинка, ул.Оренбургская, 13 ООО «Компания Экоойл», г. Оренбург, ул. Шоссейная, 24, А | - | - |
| 5 | Отходы минеральных масел компрессорных | 40616601313 | 1,260 | - | - | ООО «Компания Экоойл», г. Оренбург, ул. Шоссейная, 24, А | - | - |
| 6 | Отходы смесей нефтепродуктов при технических испытаниях и измерениях | 94250101313 | 80,700 | - | - | - | ОАО "УК "ООЦВР", 460056, г. Оренбург, ул. Волгоградская, 5 | - |
| 7 | Обтирочный материал, за- | 91920401603 | 1,550 | - | - | ООО "ЭкоРесурс" | - | - |



Министерство природных ресурсов, экологии и имущественных отношений
Оренбургской области

| № п/п | Вид отхода | Код отхода по ФККО | Количество образованных отходов в среднем за год, т/год | Организации, куда передаются отходы | | | | Примечание |
|-------|--|--------------------|---|-------------------------------------|---|---|--|------------|
| | | | | на обработку | на утилизацию | на обезвреживание | на размещение | |
| | грязненный нефтью или нефтепродуктами (содержание нефти или нефтепродуктов 15 % и более) | | | | | сурс", 460520, Оренбургский район, с.Нежинка, ул.Оренбургская, 13 | | |
| 8 | Коробки фильтрующе-поглощающие противогаров, утратившие потребительские свойства | 49110201524 | 0,504 | - | - | - | ОАО "УК "ООЦВР", 460056, г. Оренбург, ул. Волгоградская, 5 | - |
| 9 | Манометры, утратившие потребительские свойства | 48265211524 | 11,130 | - | - | - | ОАО "УК "ООЦВР", 460056, г. Оренбург, ул. Волгоградская, 5 | - |
| 10 | Тара из черных металлов, загрязненная лакокрасочными материалами (содержание менее 5%) | 46811202514 | 1,330 | - | ООО «Альянс», 460027, г. Оренбург, ул. Донгузская, д. 8 | - | - | - |
| 11 | Отходы (осадки) из выгребных ям | 73210001304 | 2066,400 | - | - | - | ОАО "УК "ООЦВР", 460056, г. Оренбург, ул. Волгоградская, 5 | - |
| 12 | Осадок (шлам) механической очистки нефтесодержащих сточных вод, содержащий нефтепродукты в количестве менее 15%, об- | 72310101394 | 0,315 | - | - | - | ОАО "УК "ООЦВР", 460056, г. Оренбург, ул. Волгоградская, | - |



Министерство природных ресурсов, экологии и имущественных отношений
Оренбургской области

| № п/п | Вид отхода | Код отхода по ФККО | Количество образованных отходов в среднем за год, т/год | Организации, куда передаются отходы | | | | Примечание |
|-------|--|--------------------|---|-------------------------------------|---------------|-------------------|--|------------|
| | | | | на обработку | на утилизацию | на обезвреживание | на размещение | |
| | водненный | | | | | | 5 | |
| 13 | Мусор от офисных и бытовых помещений организаций несортированный (исключая крупногабаритный) | 73310001724 | 151,200 | - | - | - | ООО "ПО "ЭЦЕЗИС", 462430, г. Орск, ул. Комарова, 24 ООО «Мечта», г.Медногорск, Чапаева, 1а | - |
| 14 | Смет с территории предприятия малоопасный | 73339001714 | 235,600 | - | - | - | ООО "ПО "ЭЦЕЗИС", 462430, г. Орск, ул. Комарова, 24 ООО «Мечта», г.Медногорск, Чапаева, 1а | - |
| 15 | Спецодежда из натуральных, синтетических, искусственных и шерстяных волокон, загрязненная нефтепродуктами (содержание нефтепродуктов менее 15 %) | 40231201624 | 6,050 | - | - | - | | - |
| 16 | Обувь кожаная рабочая, утратившая потребительские свойства | 40310100524 | 4,030 | - | - | - | ООО "ПО "ЭЦЕЗИС", 462430, г. Орск, ул. Комарова, 24 ООО «Мечта», г.Медногорск, Чапаева, 1а | - |
| 17 | Картриджи печатающих устройств с содержанием | 48120302524 | 0,850 | - | - | - | ООО "ПО "ЭЦЕЗИС", | - |



Министерство природных ресурсов, экологии и имущественных отношений
Оренбургской области

| № п/п | Вид отхода | Код отхода по ФККО | Количество образованных отходов в среднем за год, т/год | Организации, куда передаются отходы | | | | Примечание |
|-------|---|--------------------|---|-------------------------------------|---------------|-------------------|--|------------|
| | | | | на обработку | на утилизацию | на обезвреживание | на размещение | |
| | тонера менее 7 % отработанные | | | | | | 462430, г. Орск, ул. Комарова, 24 ООО «Мечта», г. Медногорск, Чапаева, 1а | |
| 18 | Клавиатура, манипулятор «мышь» с соединительными проводами, утратившие потребительские свойства | 48120401524 | 0,050 | - | - | - | ОАО "УК "ООЦВР", 460056, г. Оренбург, ул. Волгоградская, 5 | - |
| 19 | Каски защитные пластиковые, утратившие потребительские свойства | 49110101525 | 0,504 | - | - | - | ОАО "УК "ООЦВР", 460056, г. Оренбург, ул. Волгоградская, 5 | - |
| 20 | Пищевые отходы кухонь и организаций общественного питания несортированные | 73610001305 | 10,000 | - | - | - | ОАО "УК "ООЦВР", 460056, г. Оренбург, ул. Волгоградская, 5 | - |
| 21 | Отходы бумаги и картона от канцелярской деятельности и делопроизводства | 40512202605 | 6,600 | - | - | - | ООО "ПО "ЭЦЕЗИС", 462430, г. Орск, ул. Комарова, 24 ООО «Мечта», г. Медногорск, Чапаева, 1а | - |
| 22 | Отходы упаковочного кар- | 40518301605 | 0,500 | - | - | - | ООО "ПО | |



Министерство природных ресурсов, экологии и имущественных отношений
Оренбургской области

| № п/п | Вид отхода | Код отхода по ФККО | Количество образованных отходов в среднем за год, т/год | Организации, куда передаются отходы | | | | Примечание |
|-------|--|--------------------|---|-------------------------------------|---|-------------------|--|------------|
| | | | | на обработку | на утилизацию | на обезвреживание | на размещение | |
| | тона незагрязненные | | | | | | "ЭЦЕЗИС", 462430, г. Орск, ул. Комарова, 24 ООО «Мечта», г.Медногорск, Чапасва, 1а | |
| 23 | Лом и отходы, содержащие незагрязненные черные металлы в виде изделий, кусков, несортированные | 46101001205 | 1484,900 | - | ООО «Альянс», 460027, г. Оренбург, ул. Донгузская, д. 8 | - | - | - |
| 24 | Остатки и огарки стальных сварочных электродов | 91910001205 | 1,580 | - | - | - | ОАО "УК "ООЦВР", 460056, г. Оренбург, ул. Волгоградская, 5 | - |
| 25 | Отходы изолированных проводов и кабелей | 48230201525 | 0,570 | - | - | - | Филиал «Оренбургский» ПАО «Т Плюс», ст.Каргала | - |
| 26 | Отходы полиэтиленовой тары незагрязненной | 43411004515 | 18,150 | - | - | - | ООО "ПО "ЭЦЕЗИС", 462430, г. Орск, ул. Комарова, 24 | - |
| 27 | Тара стеклянная незагрязненная | 45110200205 | 0,600 | - | - | - | ОАО "УК "ООЦВР", 460056, г. Оренбург, ул. Волгоградская, 5 | - |
| 28 | Лом и отходы стальных из- | 46120001515 | 18,150 | - | - | - | ОАО "УК | - |



Министерство природных ресурсов, экологии и имущественных отношений
Оренбургской области

| № п/п | Вид отхода | Код отхода по ФККО | Количество образованных отходов в среднем за год, т/год | Организации, куда передаются отходы | | | | Примечание |
|--|---|--------------------|---|-------------------------------------|---------------|--|--|------------|
| | | | | на обработку | на утилизацию | на обезвреживание | на размещение | |
| | делий незагрязненные | | | | | | "ООЦВР", 460056, г. Оренбург, ул. Волгоградская, 5 | |
| АО «Южно-Уральский криолитовый завод» | | | | | | | | |
| 1 | фильтры очистки масла автотранспортных средств отработанные | 9 21 302 01 52 3 | 0,056 | - | - | ОАО «Южно-Уральский криолитовый завод», 462241, г. Кувандык, пр-т Мира, 1 | - | - |
| 2 | обтирочный материал, загрязненный нефтью или нефтепродуктами (содержание нефти или нефтепродуктов 15 % и более) | 9 19 204 01 60 3 | 0,197 | - | - | ОАО «Южно-Уральский криолитовый завод», 462241, г. Кувандык, пр-т Мира, 1 | - | - |
| 3 | мусор от офисных и бытовых помещений организаций несортированный (исключая крупногабаритный) | 7 33 100 01 72 4 | 2,300 | - | - | ОАО «Южно-Уральский криолитовый завод», 462241, г. Кувандык, пр-т Мира, 1 | ООО «Мечта» 462280, г. Медногорск, ул. Чапаева, 1а, захоронение | - |
| 4 | прочие твердые минеральные отходы (грунт, загрязненный нефтепродуктами) | 7 33 390 01 71 4 | 0,300 | - | - | ОАО «Южно-Уральский криолитовый завод», 462241, г. Кувандык, пр-т Мира, 1 | - | - |
| 5 | смет с территории предприятия малоопасный | 7 33 390 01 71 4 | 2,300 | - | - | - | ООО «Мечта» 462280, г. Медногорск, ул. Чапаева, 1а, захоронение | - |
| 6 | отходы бумаги и картона от | 4 05 122 02 60 5 | 0,100 | - | - | ОАО «Южно- | - | - |



Министерство природных ресурсов, экологии и имущественных отношений
Оренбургской области

| № п/п | Вид отхода | Код отхода по ФККО | Количество образованных отходов в среднем за год, т/год | Организации, куда передаются отходы | | | | Примечание |
|--|--|--------------------|---|--|--|--|---------------|------------|
| | | | | на обработку | на утилизацию | на обезвреживание | на размещение | |
| | канцелярской деятельности и делопроизводства | | | | | Уральский крио-литовый завод», 462241, г. Кувандык, пр-т Мира, 1 | | |
| 7 | лом и отходы, содержащие незагрязненные черные металлы в виде изделий, кусков, несортированные | 4 61 010 01 20 5 | 1986,5 | ООО «Нефте-ГазРемСервис» 460528, Оренбургская обл., Оренбургский р-он, село Ивановка, ул. Рычкова, 13, | - | - | - | - |
| Ириклинская ГРЭС – филиал ОАО «ОГК-1» | | | | | | | | |
| 1 | Лампы ртутные, ртутно-кварцевые, люминесцентные, утратившие потребительские свойства | 4 71 101 01 52 1 | 3,098 | - | ИП Морозова 460520 Оренбургская область, Оренбургский район, с.Нежинка, ул.Степная д.15 кв.2 | - | - | - |
| 2 | Отходы термометров ртутных | 4 71 920 00 52 1 | 0,030 | - | ИП Морозова 460520 Оренбургская область, Оренбургский район, с.Нежинка, ул.Степная д.15 кв.2 | - | - | - |
| 3 | Аккумуляторы свинцовые отработанные неповрежденные, с электролитом | 9 20 110 01 53 2 | 0,200 | По результатам торгов | - | - | - | - |
| 4 | Шпалы железнодорожные | 8 41 000 01 51 3 | 2,549 | - | ООО «Инвестор», | - | - | - |



Министерство природных ресурсов, экологии и имущественных отношений
Оренбургской области

| № п/п | Вид отхода | Код отхода по ФККО | Количество образованных отходов в среднем за год, т/год | Организации, куда передаются отходы | | | | Примечание |
|-------|---|--------------------|---|-------------------------------------|---|-------------------|---------------|------------|
| | | | | на обработку | на утилизацию | на обезвреживание | на размещение | |
| | деревянные, пропитанные антисептическими средствами, отработанные | | | | 462431, Оренбургская обл., г. Орск, ул. Дорожная, 13. | | | |
| 5 | Отходы минеральных масел моторных | 4 06 110 01 31 3 | 0,000 | - | ООО «Инвестор», 462431, Оренбургская обл., г. Орск, ул. Дорожная, 13. | - | - | - |
| 6 | Отходы минеральных масел трансмиссионных | 4 06 150 01 31 3 | 0,000 | - | ООО «Инвестор», 462431, Оренбургская обл., г. Орск, ул. Дорожная, 13. | - | - | - |
| 7 | Отходы минеральных масел трансформаторных, не содержащих галогены | 4 06 140 01 31 3 | - | - | ООО «Инвестор», 462431, Оренбургская обл., г. Орск, ул. Дорожная, 13. | - | - | - |
| 8 | Аккумуляторы свинцовые отработанные неповрежденные, с электролитом | 9 20 110 01 53 2 | 0,200 | По результатам торгов | - | - | - | - |
| 9 | Шпалы железнодорожные деревянные, пропитанные антисептическими средствами, отработанные | 8 41 000 01 51 3 | 2,549 | - | ООО «Инвестор», 462431, Оренбургская обл., г. Орск, ул. Дорожная, 13. | - | - | - |
| 10 | Отходы минеральных масел моторных | 4 06 110 01 31 3 | 0,000 | - | ООО «Инвестор», 462431, Оренбургская обл., г. Орск, ул. Дорожная, 13. | - | - | - |
| 11 | Отходы минеральных масел трансмиссионных | 4 06 150 01 31 3 | 0,000 | - | ООО «Инвестор», 462431, Оренбургская обл., г. Орск, ул. Дорожная, 13. | - | - | - |
| 12 | Отходы минеральных масел трансформаторных, не содержащих галогены | 4 06 140 01 31 3 | 0,000 | - | ООО «Инвестор», 462431, Оренбургская обл., г. Орск, | - | - | - |



Министерство природных ресурсов, экологии и имущественных отношений
Оренбургской области

| № п/п | Вид отхода | Код отхода по ФККО | Количество образованных отходов в среднем за год, т/год | Организации, куда передаются отходы | | | | Примечание |
|-------|--|--------------------|---|-------------------------------------|--|---|---|------------|
| | | | | на обработку | на утилизацию | на обезвреживание | на размещение | |
| 13 | Отходы минеральных масел турбинных | 4 06 170 01 31 3 | 15,0 | - | ул. Дорожная, 13. ООО «Инвестор», 462431, Оренбургская обл., г. Орск, ул. Дорожная, 13. | - | - | - |
| 14 | Отходы минеральных масел гидравлических, не содержащих галогены | 4 06 120 01 31 3 | 0,000 | - | ООО «Инвестор», 462431, Оренбургская обл., г. Орск, ул. Дорожная, 13. | - | - | - |
| 15 | Фильтры очистки масла автотранспортных средств отработанные | 9 21 302 01 52 3 | 0,038 | - | - | ООО «Инвестор», 462431, Оренбургская обл., г. Орск, ул. Дорожная, 13. | - | - |
| 16 | Отходы рубероида | 1872040101014 | 0,4 | - | - | - | ИП Мамедов: 462630, г. Гай, Оренбургская обл., ул. Ленина, д. 23 – а, кв 7/1 | - |
| 17 | Отходы асбеста в кусковой форме | 3140370201014 | 0,8 | - | - | - | ИП Мамедов: 462630, г. Гай, Оренбургская обл., ул. Ленина, д. 23 – а, кв 7/1 | - |
| 18 | Угольные фильтры отработанные, загрязненные минеральными маслами (содержание масла - менее 15 %) | 3148020201034 | 39,8 | - | - | - | ИП Мамедов: 462630, г. Гай, Оренбургская обл., ул. Ленина, д. 23 – а, кв | - |



Министерство природных ресурсов, экологии и имущественных отношений
Оренбургской области

| № п/п | Вид отхода | Код отхода по ФККО | Количество образованных отходов в среднем за год, т/год | Организации, куда передаются отходы | | | | Примечание |
|-------|--|--------------------|---|-------------------------------------|---|---|---|-----------------------------------|
| | | | | на обработку | на утилизацию | на обезвреживание | на размещение | |
| 19 | Осадок гашения извести при производстве известкового молока | 3 46 910 01 39 4 | 37,9 | - | - | - | 7/1 ИП Мамедов: 462630, г. Гай, Оренбургская обл., ул. Ленина, д. 23 – а, кв 7/1 | - |
| 20 | Обтирочный материал, загрязненный маслами (содержание масел менее 15 %) | 9 19 204 02 60 4 | 1,2 | - | - | 462431, Оренбургская обл., г. Орск, ул. Дорожная, 13. ООО «ИНВЕСТОР», | - | - |
| 21 | Покрышки пневматических шин с металлическим кордом отработанные | 9 21 130 02 50 4 | 5,8 | - | ИП Морозова 460520 Оренбургская область, Оренбургский район, с.Нежинка, ул.Степная д.15 кв.2 | - | - | - |
| 22 | Лом и отходы прочих изделий из асбоцемента незагрязненные | 4 55 510 99 51 4 | 7,4 | - | - | - | ИП Мамедов: 462630, г. Гай, Оренбургская обл., ул. Ленина, д. 23 – а, кв 7/1 | - |
| 23 | Спецодежда из хлопчатобумажного и смешанных волокон, утратившая потребительские свойства, незагрязненная | 4 02 110 01 62 4 | 0,9 | - | - | - | - | Передается работникам предприятия |



Министерство природных ресурсов, экологии и имущественных отношений
Оренбургской области

| № п/п | Вид отхода | Код отхода по ФККО | Количество образованных отходов в среднем за год, т/год | Организации, куда передаются отходы | | | | Примечание |
|-------|---|--------------------|---|--|---------------|---|--|------------|
| | | | | на обработку | на утилизацию | на обезвреживание | на размещение | |
| 24 | Смет с территории предприятия малоопасный) | 7 33 390 01 71 4 | 69,0 | - | - | - | ИП Мамедов: 462630, г. Гай, Оренбургская обл., ул. Ленина, д. 23 – а, кв 7/1 | - |
| 25 | Мусор от офисных и бытовых помещений организаций несортированный (исключая крупногабаритный) | 7 33 100 01 72 4 | 93,6 | - | - | - | ИП Мамедов: 462630, г. Гай, Оренбургская обл., ул. Ленина, д. 23 – а, кв 7/1 | - |
| 26 | Отходы(мусор) от строительных и ремонтных работ | 8 90 000 01 72 4 | 20,6 | - | - | - | ИП Мамедов: 462630, г. Гай, Оренбургская обл., ул. Ленина, д. 23 – а, кв 7/1 | - |
| 27 | Клавиатура, манипулятор «мышь» с соединительными проводами, утратившие потребительские свойства | 4 81 204 01 52 4 | 0,09 | ИП Морозова 460520 Оренбургская область, Оренбургский район, с.Нежинка, ул.Степная д.15 кв.2 | - | - | - | - |
| 28 | Картриджи печатающих устройств с содержанием тонера менее 7% отработанные | 4 81 203 02 52 4 | 0,07 | | | ИП Морозова 460520 Оренбургская область, Оренбургский район, с.Нежинка, | - | - |



Министерство природных ресурсов, экологии и имущественных отношений
Оренбургской области

| № п/п | Вид отхода | Код отхода по ФККО | Количество образованных отходов в среднем за год, т/год | Организации, куда передаются отходы | | | | Примечание |
|-------|---|--------------------|---|-------------------------------------|---------------|----------------------|--|------------|
| | | | | на обработку | на утилизацию | на обезвреживание | на размещение | |
| | | | | | | ул.Степная д.15 кв.2 | | |
| 29 | Тара деревянная, утратившая потребительские свойства | 4 04 140 005 15 | 9,9 | - | - | - | ИП Мамедов: 462630, г. Гай, Оренбургская обл., ул. Ленина, д. 23 – а, кв 7/1 | - |
| 30 | Отходы бумаги и картона от канцелярской деятельности и делопроизводства | 4 05 122 026 05 | 3,1 | - | - | - | ИП Мамедов: 462630, г. Гай, Оренбургская обл., ул. Ленина, д. 23 – а, кв 7/1 | - |
| 31 | Лом кирпичной кладки от сноса и разборки зданий | 8 12 201 012 05 | 103,8 | - | - | - | ИП Мамедов: 462630, г. Гай, Оренбургская обл., ул. Ленина, д. 23 – а, кв 7/1 | - |
| 32 | Отходы песка, незагрязненного опасными веществами | 8 19 100 032 15 | 9,0 | - | - | - | ИП Мамедов: 462630, г. Гай, Оренбургская обл., ул. Ленина, д. 23 – а, кв 7/1 | - |
| 33 | Абразивные круги отработанные, лом отработанных абразивных кругов | 4 56 100 015 15 | 0,1 | - | - | - | ИП Мамедов: 462630, г. Гай, Оренбургская обл., ул. Ленина, д. 23 – а, кв 7/1 | - |



Министерство природных ресурсов, экологии и имущественных отношений
Оренбургской области

| № п/п | Вид отхода | Код отхода по ФККО | Количество образованных отходов в среднем за год, т/год | Организации, куда передаются отходы | | | | Примечание |
|-------|--|--------------------|---|-------------------------------------|---------------|-------------------|--|------------|
| | | | | на обработку | на утилизацию | на обезвреживание | на размещение | |
| 34 | Шкурка шлифовальная отработанная | 4 56 200 012 95 | 0,1 | - | - | - | ИП Мамедов: 462630, г. Гай, Оренбургская обл., ул. Ленина, д. 23 – а, кв 7/1 | - |
| 35 | Отходы цемента в кусковой форме | 8 22 101 012 15 | | - | - | - | ИП Мамедов: 462630, г. Гай, Оренбургская обл., ул. Ленина, д. 23 – а, кв 7/1 | - |
| 36 | Остатки и огарки стальных сварочных электродов | 9 19 100012 05 | 0,1 | По результатам торгов | - | - | - | - |
| 37 | Лом и отходы алюминия несортированные | 4 62 200 062 05 | 2,5 | По результатам торгов | - | - | - | - |
| 38 | Лом и отходы, содержащие незагрязненные черные металлы в виде изделий, кусков несортированные | 4 61 010 012 05 | 607,5 | По результатам торгов | - | - | - | - |
| 39 | Изделия из фрикционных материалов на основе асбеста, используемые для тормозов, сцеплений ли аналогичных устройств, отработанные | 4 55 901 01 61 4 | 0,7 | - | - | - | ИП Мамедов: 462630, г. Гай, Оренбургская обл., ул. Ленина, д. 23 – а, кв 7/1 | - |
| 40 | Лом медных и отходы незагрязненные, содержащие медные сплавы в виде изделий. Кусков, несортированные | 4 62 100 012 05 | 1,6 | По результатам торгов | - | - | - | - |
| 41 | Отходы полиэтиленовой пленки и изделий из нее не- | 4 34 120 022 95 | 4,2 | - | - | - | ИП Мамедов: 462630, г. Гай, | - |



Министерство природных ресурсов, экологии и имущественных отношений
Оренбургской области

| № п/п | Вид отхода | Код отхода по ФККО | Количество образованных отходов в среднем за год, т/год | Организации, куда передаются отходы | | | | Примечание |
|-------------------------------|--|--------------------|---|-------------------------------------|---|-------------------|--|------------|
| | | | | на обработку | на утилизацию | на обезвреживание | на размещение | |
| | загрязненные | | | | | | Оренбургская обл., ул. Ленина, д. 23 – а, кв 7/1 | |
| 42 | Ионообменные смолы отработанные при водоподготовке | 7 10 211 012 05 | 5,8 | - | - | - | ИП Мамедов: 462630, г. Гай, Оренбургская обл., ул. Ленина, д. 23 – а, кв 7/1 | - |
| 43 | Шланги и рукава из вулканизированной резины, утратившие потребительские свойства, незагрязненные | 4 61 010 012 05 | 0,3 | - | - | - | ИП Мамедов: 462630, г. Гай, Оренбургская обл., ул. Ленина, д. 23 – а, кв 7/1 | - |
| ООО «Элеваторновоорск» | | | | | | | | |
| 1 | тара из черных металлов, загрязненная лакокрасочными материалами (содержание менее 5%) | 4 681 12 02 514 | 0,012 | - | ООО «ЭкоТех-Центр» 462407, Оренбургская область, г. Орск, ул.Грозненская, д. 11 | - | - | - |
| 2 | золошлаковая смесь от сжигания углей малоопасная | 6 114 00 01 204 | 0,090 | - | ООО «ЭкоТех-Центр» 462407, Оренбургская область, г. Орск, ул.Грозненская, д. 11 | - | - | - |
| 3 | отходы (осадки) из выгреб- | 7 321 00 01 304 | 0,504 | - | ООО «ЭкоТех- | - | - | - |



Министерство природных ресурсов, экологии и имущественных отношений
Оренбургской области

| № п/п | Вид отхода | Код отхода по ФККО | Количество образованных отходов в среднем за год, т/год | Организации, куда передаются отходы | | | | Примечание |
|-------|--|--------------------|---|-------------------------------------|---|-------------------|---------------|------------|
| | | | | на обработку | на утилизацию | на обезвреживание | на размещение | |
| | ных ям | | | | Центр» 462407, Оренбургская область, г. Орск, ул.Грозненская, д. 11 | | | |
| 4 | мусор от офисных и бытовых помещений организации несортированный (исключая крупногабаритный) | 7 331 00 01 724 | 1,990 | - | ООО «ЭкоТех-Центр» 462407, Оренбургская область, г. Орск, ул.Грозненская, д. 11 | - | - | - |
| 5 | отходы (мусор) от строительных и ремонтных работ | 8 900 00 01 724 | 3,510 | - | ООО «ЭкоТех-Центр» 462407, Оренбургская область, г. Орск, ул.Грозненская, д. 11 | - | - | - |
| 6 | бой стекла | 3 419 01 01 205 | 0,157 | - | ООО «ЭкоТех-Центр» 462407, Оренбургская область, г. Орск, ул.Грозненская, д. 11 | - | - | - |
| 7 | абразивные круги отработанные, лом отработанных абразивных кругов | 4 561 00 01 515 | 0,001 | | ООО «ЭкоТех-Центр» 462407, Оренбургская область, г. Орск, ул.Грозненская, д. | - | - | - |



Министерство природных ресурсов, экологии и имущественных отношений
Оренбургской области

| № п/п | Вид отхода | Код отхода по ФККО | Количество образованных отходов в среднем за год, т/год | Организации, куда передаются отходы | | | | Примечание |
|--|---|--------------------|---|-------------------------------------|---|---|--|------------|
| | | | | на обработку | на утилизацию | на обезвреживание | на размещение | |
| 8 | смет с территории предприятия практически неопасный | 7 333 90 02 715 | 3,675 | | 11 ООО «ЭкоТех-Центр» 462407, Оренбургская область, г. Орск, ул.Грозненская, д. 11 | - | - | - |
| ООО «Недра-К» (территория Боголюбовского месторождения (карбон) в Новосергиевском районе Оренбургской области | | | | | | | | |
| 1 | лампы ртутные, ртутно-кварцевые, люминисцентные утратившие потребительские свойства | 4 71 101 01 52 1 | 0,0015 | - | - | ООО "ЭкоРесурс", 460520, Оренбургский район, с.Нежинка, ул.Оренбургская, 13 | - | |
| 2 | спецодежда из хлопчатобумажного и смешанного волокна | 4 02 110 01 62 4 | 0,135 | - | - | - | - | - |
| 3 | обувь кожаная рабочая | 4 03 101 00 52 4 | 0,060 | - | - | - | МУП Новосергиевского поселения «Новосергиевский коммунальщик», 461201, п. Новосергиевка, ул. Советская, 17 | -- |
| 4 | Противогазы и их комплектующие | 4 91 102 00 00 0 | 0,003 | - | - | - | МУП Новосергиевского поселения «Новосергиевский коммуналь- | - |



Министерство природных ресурсов, экологии и имущественных отношений
Оренбургской области

| № п/п | Вид отхода | Код отхода по ФККО | Количество образованных отходов в среднем за год, т/год | Организации, куда передаются отходы | | | | Примечание |
|-------|---|--------------------|---|-------------------------------------|---------------|-------------------|--|------------|
| | | | | на обработку | на утилизацию | на обезвреживание | на размещение | |
| | | | | | | | щик», 461201, п. Новосергиевка, ул. Советская, 17 | |
| 5 | Карtridge печатающих устройств с содержанием тонера менее 7% отработанные | 4 81 203 02 52 4 | 0,0206 | - | - | - | МУП Новосергиевского поселения «Новосергиевский коммунальщик», 461201, п. Новосергиевка, ул. Советская, 17 | - |
| 6 | Клавиатура, манипулятор «мышь» с соединительными проводами | 4 81 204 01 52 4 | 0,0008 | - | - | - | МУП Новосергиевского поселения «Новосергиевский коммунальщик», 461201, п. Новосергиевка, ул. Советская, 17 | - |
| 7 | Мусор от офисных и бытовых помещений | 7 33 100 01 72 4 | 1,700 | - | - | - | МУП Новосергиевского поселения «Новосергиевский коммунальщик», 461201, п. Новосергиевка, ул. Советская, 17 | - |
| 8 | Смет с территории предприятия | 7 33 390 01 71 4 | 0,660 | - | - | - | МУП Новосергиевского пос- | - |



Министерство природных ресурсов, экологии и имущественных отношений
Оренбургской области

| № п/п | Вид отхода | Код отхода по ФККО | Количество образованных отходов в среднем за год, т/год | Организации, куда передаются отходы | | | | Примечание |
|--|--|--------------------|---|-------------------------------------|---------------|--|--|------------|
| | | | | на обработку | на утилизацию | на обезвреживание | на размещение | |
| | | | | | | | совета «Новосергиевский коммунальщик», 461201, п. Новосергиевка, ул. Советская, 17 | |
| 9 | Отходы из жилищ несортированные | 7 31 110 01 72 4 | 5,950 | - | - | - | МУП Новосергиевского поселения «Новосергиевский коммунальщик», 461201, п. Новосергиевка, ул. Советская, 17 | - |
| 10 | Отходы бумаги и картона от канцелярской деятельности | 4 05 122 02 60 5 | 0,028 | - | - | - | МУП Новосергиевского поселения «Новосергиевский коммунальщик», 461201, п. Новосергиевка, ул. Советская, 17 | - |
| ООО "Бузулукская Нефтесервисная Компания» | | | | | | | | |
| 1 | Лампы ртутные, ртутно-кварцевые, люминесцентные, утратившие потребительские свойства | 4 7110101521 | 0,0197 | - | - | ООО «Экоресурс» 460520, Оренбургская обл. с Нежинка ул Оренбургская д. 13. | - | - |
| 2 | Аккумуляторы свинцовые | 9 20110 0153 2 | 0,701 | ООО «Экоресурс» | - | - | - | - |



Министерство природных ресурсов, экологии и имущественных отношений
Оренбургской области

| № п/п | Вид отхода | Код отхода по ФККО | Количество образованных отходов в среднем за год, т/год | Организации, куда передаются отходы | | | | Примечание |
|-------|--|--------------------|---|--|---------------|-------------------|--|------------|
| | | | | на обработку | на утилизацию | на обезвреживание | на размещение | |
| | отработанные неповрежденные, с электролитом | | | сурс» 460520.Оренбургская обл. с.Нежинка ул. Оренбургская д. 13 | | | | |
| 3 | Отходы минеральных масел гидравлических, не содержащих галогены | 4 06120 01 313 | 0,125 | ООО «Экоресурс» 460520,Орснбургская обл. с Нежинка ул Оренбургская д. 13. | - | - | - | - |
| 4 | Отходы синтетических и полусинтетических масел моторных | 4 13 100 0131 3 | 2,5 | ООО «Экоресурс» 460520,Орснбургская обл. с Нежинка ул Оренбургская д. 13. | - | - | - | - |
| 5 | Отходы минеральных масел трансмиссионных | 4 06 150 01313 | 0,2 | ООО «Экоресурс» 460520,Орснбургская обл. с Нежинка ул Оренбургская д. 13. | - | - | - | - |
| 6 | Мусор от офисных и бытовых помещений организаций несортированный (исключая крупногабаритный) | 73310001724 | 9,283 | - | - | - | ООО «Саночистка» 461040, Оренбургская обл. г.Бузулук, ул. Челюскинцев | - |



Министерство природных ресурсов, экологии и имущественных отношений
Оренбургской области

| № п/п | Вид отхода | Код отхода по ФККО | Количество образованных отходов в среднем за год, т/год | Организации, куда передаются отходы | | | | Примечание |
|-------|--|--------------------|---|---|---------------|-------------------|---|------------|
| | | | | на обработку | на утилизацию | на обезвреживание | на размещение | |
| | | | | | | | д.87 | |
| 7 | Спецодежда из натуральных, синтетических, искусственных и шерстяных волокон, загрязненная нефтепродуктами (содержание нефтепродуктов менее 15 %) | 4 02 312 01614 | 2,316 | - | - | - | - | - |
| 8 | Обувь кожаная рабочая, утратившая потребительские свойства | 4 03 10100 52 4 | 0,566 | - | - | - | - | - |
| 9 | Клавиатура, манипулятор «мышь» с соединительными проводами, утратившие потребительские свойства | 4 81204 0152 4 | 0,08 | - | - | - | - | - |
| 10 | Смет с территории предприятия малоопасный | 7 33 390 01714 | 18.108 | | | | ООО «Саночистка» 461040, Оренбургская обл. г.Бузулук, Ул.Челюскинцы в д.87; | |
| 11 | Шлак сварочный | 9 19 100 02 20 4 | 0,125 | - | - | - | - | - |
| 12 | Обтирочный материал, загрязненный нефтью или нефтепродуктами (содержание нефти или нефтепродуктов менее 15 %) | 9 19 204 02 60 4 | 0,551 | ООО «Экоре-сурс» 460520, Оренбургская обл. с Нежинка ул Оренбургская д. 13. | - | - | - | - |
| 13 | Пыль (порошок) абразивные от шлифования черных ме- | 3 61 22102 42 4 | 0,025 | - | - | - | ООО «Саночистка» | - |



Министерство природных ресурсов, экологии и имущественных отношений
Оренбургской области

| № п/п | Вид отхода | Код отхода по ФККО | Количество образованных отходов в среднем за год, т/год | Организации, куда передаются отходы | | | | Примечание |
|-------|---|--------------------|---|---|---------------|-------------------|---|------------|
| | | | | на обработку | на утилизацию | на обезвреживание | на размещение | |
| | таллов с содержанием металла менее 50% | | | | | | 461040, Оренбургская обл. г.Бузулук, Ул.Челоскинце в д..87; | |
| 14 | Отходы (мусор) от строительных и ремонтных работ | 8 90 000 01 72 4 | 13,135 | - | - | - | - | |
| 15 | Покрышки пневматических шин с тканевым кордом отработанные | 9 21130 01 50 4 | 1,3 | ООО «Экоресурс» 460520, Оренбургская обл. с Нежинка ул Оренбургская д. 13. | - | - | - | - |
| 16 | Лом и отходы цветных металлов | 353 000 00 00 00 0 | 0,386 | ООО «Метком» 461040, Оренбургская обл,г.Бузулук , ул.Техническая,2; | - | - | - | - |
| 17 | Отходы из жилищ несортированные (исключая крупногабаритные) | 7 31 110 0172 4 | 15,133 | - | - | - | ООО «Саночистка» 461040, Оренбургская обл. г.Бузулук, Ул.Челоскинце в д..87; | - |
| 18 | Отходы (осадки) из выгреб- | 7 32 100 01 30 4 | 186 | - | - | МУП «ВКХ | - | - |



Министерство природных ресурсов, экологии и имущественных отношений
Оренбургской области

| № п/п | Вид отхода | Код отхода по ФККО | Количество образованных отходов в среднем за год, т/год | Организации, куда передаются отходы | | | | Примечание |
|-------|--|--------------------|---|---|---------------|--|--|------------|
| | | | | на обработку | на утилизацию | на обезвреживание | на размещение | |
| | ных ям | | | | | Г.Бузулука», г.Бузулук ул.Свердловская, 67. | | |
| 19 | Обрезь валяльно-войлочной продукции | 3 02 9921123 5 | 1,323 | - | - | - | ООО «Саночистка» 461040, Оренбургская обл. г.Бузулук, Ул. Челюскинцев д.87; | - |
| 20 | Отходы бумаги и картона от канцелярской деятельности и делопроизводства | 4 05 122 02 60 5 | 4,32 | - | - | - | - | - |
| 21 | Остатки и огарки стальных сварочных электродов | 9 19 100 01 20 5 | 0,025 | ООО «Метком» 461040, Оренбургская обл,г.Бузулук , ул.Техническая,2; | - | - | - | - |
| 22 | Лом и отходы, содержащие незагрязненные черные металлы в виде изделий, кусков, несортированные | 4 61 010 01 20 5 | 77,905 | ООО «Метком» 461040, Оренбургская обл,г.Бузулук , ул.Техническая,2; | - | - | - | - |



Министерство природных ресурсов, экологии и имущественных отношений
Оренбургской области

| № п/п | Вид отхода | Код отхода по ФККО | Количество образованных отходов в среднем за год, т/год | Организации, куда передаются отходы | | | | Примечание |
|-------|---|--------------------|---|---|---------------|-------------------|--|------------|
| | | | | на обработку | на утилизацию | на обезвреживание | на размещение | |
| 23 | Абразивные круги отработанные, лом отработанных абразивных кругов | 4 56 100 01515 | 0,008 | - | - | - | ООО «Саночистка» 461040, Оренбургская обл. г.Бузулук, Ул.Челюскинцев д..87; | - |
| 24 | Тормозные колодки отработанные без накладок асбестовых | 9 20 310 01 52 5 | 0,047 | - | - | - | ООО «Саночистка» 461040, Оренбургская обл. г.Бузулук, Ул.Челюскинцев д..87; | - |
| 25 | Опилки и стружка натуральной чистой древесины несортированные | 3 05 29111 20 5 | 0,473 | - | - | - | ООО «Саночистка» 461040, Оренбургская обл. г.Бузулук, Ул.Челюскинцев д..87; | - |
| 26 | Стружка черных металлов несортированная незагрязненная | 3 61212 03 22 5 | 0,035 | ООО «Метком» 461040, Оренбургская обл,г.Бузулук , ул.Техническая,2; | - | - | - | - |
| 27 | Бой бетонных изделий | 3 46 200 01 20 5 | 56,848 | - | - | - | ООО «Саночистка» | - |



Министерство природных ресурсов, экологии и имущественных отношений
Оренбургской области

| № п/п | Вид отхода | Код отхода по ФККО | Количество образованных отходов в среднем за год, т/год | Организации, куда передаются отходы | | | | Примечание |
|-----------------------------|--|--------------------|---|-------------------------------------|--|---|---|------------|
| | | | | на обработку | на утилизацию | на обезвреживание | на размещение | |
| | | | | | | | стка» 461040, Оренбургская обл. г.Бузулук, Ул.Челюскинце в д..87; | |
| 28 | Пищевые отходы кухонь и организаций общественного питания несортированные | 7 36 100 01 30 5 | 3,584 | - | - | - | ООО «Саночистка» 461040, Оренбургская обл. г.Бузулук, Ул.Челюскинце в д..87; | - |
| ООО «Сервиснефтегаз» | | | | | | | | |
| 1 | лампы ртутные, ртутно-кварцевые, люминесцентные, утратившие потребительские свойства | 4 71 101 01 52 1 | 0,104 | - | - | ООО «СЭТ» 443047, г. Самара, ул. Ровная, 58, офис 10 | - | - |
| 2 | аккумуляторы свинцовые отработанные неповрежденные, с электролитом | 9 20 110 01 53 2 | 0,199 | - | ООО «Аккумуляторторг» 460027, г. Оренбург, ул. Донгузская, 28 | - | - | - |
| 3 | отходы минеральных масел моторных | 4 06 110 01 31 3 | 0,587 | - | ООО «Сервиснефтегаз» 460027, г. Оренбург, ул. Донгузская, 64-Б | - | - | - |
| 4 | отходы минеральных масел компрессорных | 4 06 166 01 31 3 | 0,029 | - | ООО «Сервиснефтегаз» 460027, г. Оренбург, ул. Донгузская, 64-Б | - | - | - |
| 5 | отходы минеральных масел трансмиссионных | 4 06 150 01 31 3 | 0,024 | - | ООО «Сервиснефтегаз» | - | - | - |



Министерство природных ресурсов, экологии и имущественных отношений
Оренбургской области

| № п/п | Вид отхода | Код отхода по ФККО | Количество образованных отходов в среднем за год, т/год | Организации, куда передаются отходы | | | | Примечание |
|-------|--|--------------------|---|-------------------------------------|--|---|---------------|------------|
| | | | | на обработку | на утилизацию | на обезвреживание | на размещение | |
| | | | | | 460027, г. Оренбург, ул. Донгузская, 64-Б | | | |
| 6 | фильтры очистки масла автотранспортных средств отработанные | 9 21 302 01 52 3 | 0,032 | - | - | ООО «Сервиснефтегаз» 460027, г. Оренбург, ул. Донгузская, 64-Б | - | - |
| 7 | шлам очистки емкостей и трубопроводов от нефти и нефтепродуктов | 9 11 200 02 39 3 | 0,015 | - | - | ООО «Сервиснефтегаз» 460027, г. Оренбург, ул. Донгузская, 64-Б | - | - |
| 8 | отходы минеральных масел промышленных | 4 06 130 01 31 3 | 0,090 | - | ООО «Сервиснефтегаз» 460027, г. Оренбург, ул. Донгузская, 64-Б | - | - | - |
| 9 | отходы минеральных масел гидравлических, не содержащих галогены | 4 06 120 01 31 3 | 0,160 | - | ООО «Сервиснефтегаз» 460027, г. Оренбург, ул. Донгузская, 64-Б | - | - | - |
| 10 | отходы при обезвреживании ртутьсодержащих отходов (продукт минерализации люминофора) | 7 47 400 00 00 0 | 0,074 | - | - | ЗАО «НПП «Кубаньцветмет» 353309, Краснодарский край, Абинский район, ст. Холмская, ул. Элеваторная, 11 | - | - |
| 11 | лом и отходы цветных металлов загрязненные (цоколи ламп) | 4 68 200 00 00 0 | 0,048 | - | ООО «Позитрон» 620027, г. Екатеринбург, пер. Красный, 5/1, офис 303 | - | - | - |
| 12 | отходы смесей нефтепродуктов при технических испы- | 9 42 501 01 31 3 | 0 | - | - | - | - | - |



Министерство природных ресурсов, экологии и имущественных отношений
Оренбургской области

| № п/п | Вид отхода | Код отхода по ФККО | Количество образованных отходов в среднем за год, т/год | Организации, куда передаются отходы | | | | Примечание |
|-------|---|--------------------|---|-------------------------------------|---------------|-------------------|---|------------|
| | | | | на обработку | на утилизацию | на обезвреживание | на размещение | |
| | таниях и измерениях | | | | | | | |
| 13 | отходы из жилищ несортированные (исключая крупногабаритные) | 7 31 110 01 72 4 | 8,683 | - | - | - | ООО «НИП «Технология» 460512, РФ, Оренбургская область, Оренбургский район, п. Холодные Ключи, участок № 6; МУП «Благоустройство» 461550, Оренбургская область, п. Акбулак, ул. Оренбургская, 146, захоронение | - |
| 14 | смет с территории предприятия малоопасный | 7 33 390 01 71 4 | 2,408 | - | - | - | ООО «НИП «Технология» 460512, РФ, Оренбургская область, Оренбургский район, п. Холодные Ключи, участок № 6; МУП «Благоустройство» 461550, Оренбургская область, п. Акбулак, ул. Орен- | - |



Министерство природных ресурсов, экологии и имущественных отношений
Оренбургской области

| № п/п | Вид отхода | Код отхода по ФККО | Количество образованных отходов в среднем за год, т/год | Организации, куда передаются отходы | | | | Примечание |
|-------|--|--------------------|---|-------------------------------------|--|--|---|-------------|
| | | | | на обработку | на утилизацию | на обезвреживание | на размещение | |
| 15 | мусор от офисных и бытовых помещений организаций несортированный (искл. крупногабаритный) | 7 33 100 01 72 4 | 9,312 | - | - | - | бургская, 146, захоронение ООО «НИП «Технология» 460512, РФ, Оренбургская область, Оренбургский район, п. Холодные Ключи, участок № 6; МУП «Благоустройство» 461550, Оренбургская область, п. Акбулак, ул. Оренбургская, 146, захоронение | - |
| 16 | обтирочный материал, загрязненный нефтью или нефтепродуктами (сод. нефти или нефтепродуктов менее 15%) | 9 19 204 02 60 4 | 0,197 | - | - | ООО «Сервиснефтегаз» 460027, г. Оренбург, ул. Донгузская, 64-Б | - | - |
| 17 | покрышки пневматических шин с металлическим кордом отработанные | 9 21 130 02 50 4 | 2,264 | - | ИП Морозова О.Н., г. 460520, Оренбургская обл., Оренбургский р-н, с. Нежинка, ул. Степная, д.15, кв. 2 | - | - | - |
| 18 | отходы средств индивидуальной защиты, не вошедшие в другие группы (очки, | 4 91 100 00 00 0 | 0,032 | - | - | - | ООО «НИП «Технология» 460512, РФ, | захоронение |



Министерство природных ресурсов, экологии и имущественных отношений
Оренбургской области

| № п/п | Вид отхода | Код отхода по ФККО | Количество образованных отходов в среднем за год, т/год | Организации, куда передаются отходы | | | | Примечание |
|-------|---|--------------------|---|-------------------------------------|--|--|--|------------|
| | | | | на обработку | на утилизацию | на обезвреживание | на размещение | |
| | перчатки, фартук сварщика, костюм сварщика) | | | | | | Оренбургская область, Оренбургский район, п. Холодные Ключи, участок № 6; МУП «Благоустройство» 461550, Оренбургская область, п. Акбулак, ул. Оренбургская, 146, захоронение | |
| 19 | отходы (осадки) из выгребных ям | 7 32 100 01 30 4 | 66,691 | - | - | ООО «Оренбург-Водоканал» 460001, г. Оренбург, ул. Потехина, 41; ММ ООО «Акбулакская районная служба ЖКХ» 461551, Оренбургская область, п. Акбулак, ул. Терещенко, 24 | - | - |
| 20 | фильтры воздушные автотранспортных средств отработанные | 9 21 301 01 52 4 | 0,013 | - | - | ООО «Сервиснефтегаз» 460027, г. Оренбург, ул. Донгузская, 64-Б | - | - |
| 21 | обувь кожаная рабочая, утратившая потребительские | 4 03 101 00 52 4 | 0 | - | переходит в личное пользование сотруд- | - | - | - |



Министерство природных ресурсов, экологии и имущественных отношений
Оренбургской области

| № п/п | Вид отхода | Код отхода по ФККО | Количество образованных отходов в среднем за год, т/год | Организации, куда передаются отходы | | | | Примечание |
|-------|---|--------------------|---|-------------------------------------|--|--|---|--|
| | | | | на обработку | на утилизацию | на обезвреживание | на размещение | |
| | свойства | | | | ников | | | |
| 22 | картриджи печатающих устройств с содержанием тонера менее 7% отработанные | 4 81 203 02 52 4 | 0,021 | - | ИП Морозова О.Н., г. 460520, Оренбургская обл., Оренбургский р-н, с. Нежинка, ул. Степная, д.15, кв. 2 | - | - | - |
| 23 | клавиатура, манипулятор "мышь" с соединительными проводами, утратившие потребительские свойства | 4 81 204 01 52 4 | 0,025 | - | ИП Морозова О.Н., г. 460520, Оренбургская обл., Оренбургский р-н, с. Нежинка, ул. Степная, д.15, кв. 2 | - | - | -- |
| 24 | песок, загрязненный нефтью или нефтепродуктами (содержание нефти или нефтепродуктов менее 15%) | 9 19 201 02 39 4 | 0,051 | - | - | ООО «Сервиснефтегаз» 460027, г. Оренбург, ул. Донгузская, 64-Б | - | - |
| 25 | изделия текстильные, утратившие потребительские свойства, загрязненные | 4 02 300 00 00 0 | 0 | - | - | - | - | переходит в личное пользование сотрудников |
| 26 | отходы стекла и изделий из стекла (стекло измельченное) | 4 51 000 00 00 0 | 2,338 | - | - | - | ООО «БЭС» Союз» 450049, Республика Башкортостан, г. Уфа, ул. Новоженова, 88в, захоронение | - |
| 27 | отходы (шлам) при очистке сетей, колодцев дождевой (ливневой) канализации | 7 21 800 01 39 4 | 0,240 | - | - | ООО «Сервиснефтегаз» 460027, г. Оренбург, ул. Донгуз- | - | - |



Министерство природных ресурсов, экологии и имущественных отношений
Оренбургской области

| № п/п | Вид отхода | Код отхода по ФККО | Количество образованных отходов в среднем за год, т/год | Организации, куда передаются отходы | | | | Примечание |
|-------|---|--------------------|---|-------------------------------------|---|-------------------|--|------------|
| | | | | на обработку | на утилизацию | на обезвреживание | на размещение | |
| | | | | | | ская, 64-Б | | |
| 28 | угольные фильтры отработанные, загрязненные опасными веществами | 4 43 101 00 00 0 | 0 | - | - | - | - | - |
| 29 | прочие отходы изделий текстильных загрязненные | 4 02 390 00 00 0 | 0,0009 | - | - | - | ООО «НИП «Технология» 460512, РФ, Оренбургская область, Оренбургский район, п. Холодные Ключи, участок № 6, захоронение | - |
| 30 | твердые остатки от сжигания нефтесодержащих отходов | 7 47 211 01 40 4 | 0,036 | - | - | - | ООО «НИП «Технология» 460512, РФ, Оренбургская область, Оренбургский район, п. Холодные Ключи, участок № 6, захоронение | - |
| 31 | ткани фильтровальные из синтетических волокон, загрязненные неорганическими веществами (рукавные фильтры) | 4 43 221 00 00 0 | 0,000 | - | - | - | - | - |
| 32 | лом и отходы, содержащие незагрязненные черные металлы в виде изделий, кусков, несортированные | 4 61 010 01 20 5 | 4,256 | - | ООО «Прима» 460003, г. Оренбург, Пр. Братьев Коростылевых, 52 | - | - | - |



Министерство природных ресурсов, экологии и имущественных отношений
Оренбургской области

| № п/п | Вид отхода | Код отхода по ФККО | Количество образованных отходов в среднем за год, т/год | Организации, куда передаются отходы | | | | Примечание |
|-------|---|--------------------|---|-------------------------------------|---|---|---------------|------------|
| | | | | на обработку | на утилизацию | на обезвреживание | на размещение | |
| 33 | остатки и огарки стальных и сварочных электродов | 9 19 100 01 20 5 | 0,0021 | - | - | ООО «НИП «Технология» 460512, РФ, Оренбургская область, Оренбургский район, п. Холодные Ключи, участок № 6 | - | - |
| 34 | тормозные колодки отработанные без накладок асбестовых | 9 20 310 01 52 5 | 0,131 | - | - | ООО «НИП «Технология» 460512, РФ, Оренбургская область, Оренбургский район, п. Холодные Ключи, участок № 6 | - | - |
| 35 | стружка черных металлов несортированная незагрязненная | 3 61 212 03 22 5 | 0,025 | - | - | ООО «НИП «Технология» 460512, РФ, Оренбургская область, Оренбургский район, п. Холодные Ключи, участок № 6 | - | - |
| 36 | лом и отходы алюминия несортированный | 4 62 200 06 20 5 | 0,000 | - | - | - | - | - |
| 37 | отходы бумаги и картона от канцелярской деятельности и делопроизводства | 4 05 122 02 60 5 | 0,105 | - | ООО «Сфера» 460051, г. Оренбург, пр. Гагарина, 44/2-120 | - | - | - |



Министерство природных ресурсов, экологии и имущественных отношений
Оренбургской области

| № п/п | Вид отхода | Код отхода по ФККО | Количество образованных отходов в среднем за год, т/год | Организации, куда передаются отходы | | | | Примечание |
|---------------------------|---|--------------------|---|-------------------------------------|---------------|-------------------|---|------------|
| | | | | на обработку | на утилизацию | на обезвреживание | на размещение | |
| 38 | отходы изолированных проводов и кабелей | 4 82 302 01 52 5 | 0,002 | - | - | - | ООО «НИП «Технология» 460512, РФ, Оренбургская область, Оренбургский район, п. Холодные Ключи, участок № 6, захоронение | - |
| 39 | лампы накаливания, утратившие потребительские свойства | 4 82 411 00 52 5 | 0,005 | - | - | - | ООО «НИП «Технология» 460512, Оренбургская область, Оренбургский район, п. Холодные Ключи, участок № 6; МУП «Благоустройство» 461550, Оренбургская область, п. Акбулак, ул. Оренбургская, 146, захоронение | - |
| 40 | лом изделий из стекла | 4 51 101 00 20 5 | 0,000 | - | - | - | - | - |
| ОАО «Подзембургаз» | | | | | | | | |
| 1 | отходы из жилищ несортированные (исключая крупногабаритные) | 73111001724 | 1,124 | - | - | - | Соль-Илекское ММПП ЖКХ, 461500, Орен- | - |



Министерство природных ресурсов, экологии и имущественных отношений
Оренбургской области

| № п/п | Вид отхода | Код отхода по ФККО | Количество образован- ных отходов в среднем за год, т/год | Организации, куда передаются отходы | | | | Примечание |
|----------|--|-----------------------|---|-------------------------------------|---|------------------------|--|------------|
| | | | | на обработку | на утилизацию | на обезврежи- вание | на размещение | |
| | | | | | | | бургская об- ласть, г.Соль- Илецк, ул.Московская, 1 | |
| 2 | мусор от офисных и быто- вых помещений организаций несортированный (исключая крупногабаритный) | 73310001724 | 0,326 | - | - | - | Соль-Илекское ММПП ЖКХ, 461500, Орен- бургская об- ласть, г.Соль- Илецк, ул.Московская, 1 | - |
| 3 | растворы буровые при буре- нии газовых и газоконден- сатных скважин отработан- ные малоопасные | 29111011394 | 283,080 | - | ООО «Велес» 461040 Оренбург- ская область, г. Бу- зулук, ул. Рабо- чая,81, оф.401 | - | - | - |
| 4 | шламы буровые при буре- нии, связанном с добычей природного газа и газового конденсата, малоопасные | 29112011394 | 404,412 | - | ООО «Велес» 461040 Оренбург- ская область, г. Бу- зулук, ул. Рабо- чая,81, оф.401 | - | - | - |
| 5 | отходы упаковочной бумаги незагрязненные | 40518201605 | 1,060 | - | - | - | Соль-Илекское ММПП ЖКХ, 461500, Орен- бургская об- ласть, г.Соль- Илецк, ул.Московская, 1 | - |
| 6 | отходы полиэтиленовой та- ры незагрязненной | 43411004515 | 2,885 | - | - | - | Соль-Илекское ММПП ЖКХ, | - |



Министерство природных ресурсов, экологии и имущественных отношений
Оренбургской области

| № п/п | Вид отхода | Код отхода по ФККО | Количество образованных отходов в среднем за год, т/год | Организации, куда передаются отходы | | | | Примечание |
|-----------------------------|--|--------------------|---|-------------------------------------|---------------|-------------------|--|------------|
| | | | | на обработку | на утилизацию | на обезвреживание | на размещение | |
| | | | | | | | 461500, Оренбургская область, г.Соль-Илецк, ул.Московская, 1 | |
| 7 | пищевые отходы кухонь и организаций общественного питания несортированные | 73610001305 | 0,100 | - | - | - | Соль-Илекское ММПП ЖКХ, 461500, Оренбургская область, г.Соль-Илецк, ул.Московская, 1 | - |
| 8 | отходы цемента в кусковой форме | 82210101215 | 2,000 | - | - | - | Соль-Илекское ММПП ЖКХ, 461500, Оренбургская область, г.Соль-Илецк, ул.Московская, 1 | - |
| ООО «РОСТА-Терминал» | | | | | | | | |
| 1 | отходы (осадки) из выгребных ям | 7 32 100 01 30 4 | 0,0 | - | - | - | - | - |
| 2 | мусор от офисных и бытовых помещений организаций несортированный (исключая крупногабаритный) | 7 33 100 01 72 4 | 4,875 | - | - | - | ООО «Саночистка», г.Бузулук, ул. Челюскинцев, 87 | - |
| 3 | отходы добычи сырой нефти и нефтяного (попутного) | 2 12 100 00 00 0 | 0,0 | - | - | - | - | - |



Министерство природных ресурсов, экологии и имущественных отношений
Оренбургской области

| № п/п | Вид отхода | Код отхода по ФККО | Количество образованных отходов в среднем за год, т/год | Организации, куда передаются отходы | | | | Примечание |
|------------------------------------|---|--------------------|---|--|---------------|--|---|------------|
| | | | | на обработку | на утилизацию | на обезвреживание | на размещение | |
| | газа | | | | | | | |
| ООО «Газпромнефть Оренбург» | | | | | | | | |
| 1 | Лампы ртутные, ртутно-кварцевые, люминесцентные, утратившие потребительские свойства | 4 71 101 01 52 1 | 0,000 | - | - | ООО "Экоорг" 460038, г.Оренбург, пр-т. Дзержинского д.2 | - | - |
| 2 | Шлам очистки емкостей и трубопроводов от нефти и нефтепродуктов | 9 11 200 02 39 3 | 269,800 | - | - | ООО "Велес" 461040, г.Бузулук, ул.Рабочая 81, оф 401. | - | - |
| 3 | Обтирочный материал, загрязненный нефтью или нефтепродуктами (содержание нефти или нефтепродуктов менее 15 %) | 9 19 204 02 60 4 | 0,312 | - | - | ООО "Экоорг" 460038, г.Оренбург, пр-т. Дзержинского д.2 | - | - |
| 4 | Смет с территории предприятия малоопасный | 7 33 390 01 71 4 | 9,187 | - | - | - | МУП "Жилком-сервис" 461900, Оренбургская обл., г.Сорочинск, ул.Почтовая, д.39 | - |
| 5 | Клавиатура, манипулятор «мышь» с соединительными проводами, утратившие потребительские свойства | 4 81 204 01 52 4 | 0,100 | ИП Морозова А.А. 460520, Оренбург- ский р-н, с.Нежинка, ул. Степная, д.15 кв.2 | - | - | - | - |



Министерство природных ресурсов, экологии и имущественных отношений
Оренбургской области

| № п/п | Вид отхода | Код отхода по ФККО | Количество образованных отходов в среднем за год, т/год | Организации, куда передаются отходы | | | | Примечание |
|-------|---|--------------------|---|---|---------------|---|--|------------|
| | | | | на обработку | на утилизацию | на обезвреживание | на размещение | |
| 6 | Мониторы компьютерные жидкокристаллические, утратившие потребительские свойства, в сборе | 4 81 205 02 52 4 | 0,200 | ИП Морозова А.А. 460520, Оренбургский р-н, с.Нежинка, ул. Степная, д.15 кв.2 | - | - | - | - |
| 7 | Системный блок компьютера, утративший потребительские свойства | 4 81 201 01 52 4 | 0,700 | ИП Морозова А.А. 460520, Оренбургский р-н, с.Нежинка, ул. Степная, д.15 кв.2 | - | - | - | - |
| 8 | Принтеры, сканеры, многофункциональные устройства (МФУ), утратившие потребительские свойства | 4 81 202 01 52 4 | 0,400 | ИП Морозова А.А. 460520, Оренбургский р-н, с.Нежинка, ул. Степная, д.15 кв.2. | - | - | - | - |
| 9 | Мусор от офисных и бытовых помещений организаций несортированный (исключая крупногабаритный) | 7 33 100 01 72 4 | 40,249 | - | - | - | МУП "Жилкомсервис" 461900, Оренбургская обл., г.Сорочинск, ул.Почтовая, Д.39 | - |
| 10 | Грунт загрязненный нефтью или нефтепродуктами - (содержание нефти или нефтепродуктов менее 15%) | 9 31 100 03 39 4 | 3732,000 | - | - | ООО "Велес" 461040, г.Бузулук, ул.Рабочая 81, оф 401. | - | - |
| 11 | Шламы буровые при буре- | 2 91 120 01 39 4 | 144195,630 | - | - | ООО "Велес" | - | - |



Министерство природных ресурсов, экологии и имущественных отношений
Оренбургской области

| № п/п | Вид отхода | Код отхода по ФККО | Количество образованных отходов в среднем за год, т/год | Организации, куда передаются отходы | | | | Примечание |
|-----------------------------------|--|--------------------|---|-------------------------------------|---|---|--|------------|
| | | | | на обработку | на утилизацию | на обезвреживание | на размещение | |
| | нии, связанные с добычей сырой нефти, малоопасные | | | | | 461040, г.Бузулук, ул.Рабочая 81, оф 401. | | |
| 12 | Стружка стальная незагрязненная | 3 61 212 02 22 5 | 2,000 | - | ООО "Оренбургв-тор-чермет" г.Оренбург, пер.Сибирский, д.1. ООО "Метком" г.Оренбург, пер.Станочный, д.7 | - | - | - |
| 13 | Лом и отходы, содержащие незагрязненные черные металлы в виде изделий, кусков, несортированные | 4 61 010 01 20 5 | 898,869 | - | ООО "Оренбургв-тор-чермет" г.Оренбург, пер.Сибирский, д.1.ООО "Метком" г.Оренбург, пер.Станочный, д.7 | - | - | - |
| 14 | Пищевые отходы кухонь и организаций общественного питания несортированные | 7 36 100 01 30 5 | 19,171 | - | - | - | МУП "Жилком-сервис" 461900, Оренбургская обл., г.Сорочинск, ул.Почтовая, Д.39 | - |
| СПК «Птицефабрика Гайская» | | | | | | | | |
| 1 | лампы ртутные, ртутно-кварцевые, люминесцентные, утратившие потребительские свойства | 4 71 101 01 52 1 | 0,143 | - | - | - | ООО «ЭКОРТ», 462402, Оренбургская обл., г. Орск, пр-т Никельщиков, д. 13. корп. Б, хранение | - |



Министерство природных ресурсов, экологии и имущественных отношений
Оренбургской области

| № п/п | Вид отхода | Код отхода по ФККО | Количество образованных отходов в среднем за год, т/год | Организации, куда передаются отходы | | | | Примечание |
|-------|--|--------------------|---|-------------------------------------|--|-------------------|--|------------|
| | | | | на обработку | на утилизацию | на обезвреживание | на размещение | |
| 2 | аккумуляторы свинцовые отработанные неповрежденные, с электролитом | 9 20 110 01 53 2 | 0,175 | - | - | - | ПК «Аккумулятор», 462407, Оренбургская обл., г. Орск, ул. Союзная, д. 11, хранение | - |
| 3 | навоз свиней свежий | 1 12 510 01 33 3 | 1606,0 | - | СПК «Птицефабрика Гайская», 462630, Оренбургская обл., г. Гай, проезд Технологический, д. 38 | - | - | - |
| 4 | помет куриный свежий | 1 12 711 01 33 3 | 13322,5 | - | СПК «Птицефабрика Гайская», 462630, Оренбургская обл., г. Гай, проезд Технологический, д. 38 | - | - | - |
| 5 | помет утиный, гусиный свежий | 1 12 712 01 33 3 | 905,2 | - | СПК «Птицефабрика Гайская», 462630, Оренбургская обл., г. Гай, проезд Технологический, д. 38 | - | - | - |
| 6 | отходы минеральных масел моторных | 4 06 110 01 31 3 | 8,373 | - | СПК «Птицефабрика Гайская», 462630, Оренбургская обл., г. Гай, проезд Технологический, д. 38 | - | - | - |
| 7 | отходы минеральных масел трансмиссионных | 4 06 150 01 31 3 | 1,973 | - | СПК «Птицефабрика Гайская», 462630, Оренбург- | - | - | - |



Министерство природных ресурсов, экологии и имущественных отношений
Оренбургской области

| № п/п | Вид отхода | Код отхода по ФККО | Количество образованных отходов в среднем за год, т/год | Организации, куда передаются отходы | | | | Примечание |
|-------|---|--------------------|---|-------------------------------------|--|-------------------|---|------------|
| | | | | на обработку | на утилизацию | на обезвреживание | на размещение | |
| | | | | | ская обл., г. Гай, проезд Технологический, д. 38 | | | |
| 8 | отходы минеральных масел промышленных | 4 06 130 01 31 3 | 0,75 | - | СПК «Птицефабрика Гайская», 462630, Оренбургская обл., г. Гай, проезд Технологический, д. 38 | - | - | - |
| 9 | отходы минеральных масел гидравлических, не содержащих галогены | 4 06 120 01 31 3 | 5,778 | - | СПК «Птицефабрика Гайская», 462630, Оренбургская обл., г. Гай, проезд Технологический, д. 38 | - | - | - |
| 10 | отходы минеральных масел компрессорных | 4 06 166 01 31 3 | 1,21 | - | СПК «Птицефабрика Гайская», 462630, Оренбургская обл., г. Гай, проезд Технологический, д. 38 | - | - | - |
| 11 | фильтры очистки масла автотранспортных средств отработанные | 9 21 302 01 52 3 | 0,6 | - | - | - | ООО «ПО «ЭЦЕЗИС», 462430, Оренбургская обл., г. Орск, ул. Комарова, д. 24, хранение | - |
| 12 | пыль комбикормовая | 3 01 189 13 42 4 | 12,461 | - | СПК «Птицефабрика Гайская», 462630, Оренбургская обл., г. Гай, проезд Техноло- | - | - | - |



Министерство природных ресурсов, экологии и имущественных отношений
Оренбургской области

| № п/п | Вид отхода | Код отхода по ФККО | Количество образованных отходов в среднем за год, т/год | Организации, куда передаются отходы | | | | Примечание |
|-------|---|--------------------|---|-------------------------------------|---|-------------------|--|------------|
| | | | | на обработку | на утилизацию | на обезвреживание | на размещение | |
| 13 | отходы жиров при разгрузке жиρούловителей | 7 36 101 01 39 4 | 9,6 | - | гический, д. 38 СПК «Птицефабрика Гайская», 462630, Оренбургская обл., г. Гай, проезд Технологический, д. 38 | - | - | - |
| 14 | отходы резиноасбестовых изделий незагрязненные | 4 55 700 00 71 4 | 1,342 | - | - | - | ИП Мамедов И.Г.,462633, Оренбургская обл., г. Гай, ул. Ленина, д.23а, 7/1, захоронение | - |
| 15 | картриджи печатающих устройств с содержанием тонера менее 7 % отработанные | 4 812 03 02 52 4 | 0,01 | - | - | - | ООО «ПО «ЭЦЕЗИС», 462430, Оренбургская обл., г. Орск, ул. Комарова, д. 24, хранение | - |
| 16 | клавиатура, манипулятор «мышь» с соединительными проводами, утратившие потребительские свойства | 4 81 204 01 52 4 | 0,01 | - | - | - | ООО «ПО «ЭЦЕЗИС»,462430, Оренбургская обл., г. Орск, ул. Комарова, д. 24, хранение | - |
| 17 | мусор от офисных и бытовых помещений организаций несортированный (исключая крупногабаритный) | 7 33 100 01 72 4 | 56,9 | - | - | - | ИП Мамедов И.Г.,462633, Оренбургская обл., г. Гай, ул. Ленина, д.23а, | - |



Министерство природных ресурсов, экологии и имущественных отношений
Оренбургской области

| № п/п | Вид отхода | Код отхода по ФККО | Количество образованных отходов в среднем за год, т/год | Организации, куда передаются отходы | | | | Примечание |
|-------|---|--------------------|---|-------------------------------------|---------------|-------------------|--|------------|
| | | | | на обработку | на утилизацию | на обезвреживание | на размещение | |
| | | | | | | | 7/1, захоронение | |
| 18 | смет с территории предприятия малоопасный | 7 33 390 01 71 4 | 9,6 | - | - | - | ИП Мамедов И.Г.,462633, Оренбургская обл., г. Гай, ул. Ленина, д.23а, 7/1, захоронение | - |
| 19 | отходы рубероида | 8 26 210 01 51 4 | 0,56 | - | - | - | ИП Мамедов И.Г.,462633, Оренбургская обл., г. Гай, ул. Ленина, д.23а, 7/1, захоронение | - |
| 20 | отходы (мусор) от строительных и ремонтных работ | 8 90 000 01 72 4 | 16,8 | - | - | - | ИП Мамедов И.Г.,462633, Оренбургская обл., г. Гай, ул. Ленина, д.23а, 7/1, захоронение | - |
| 21 | обтирочный материал, загрязненный нефтью или нефтепродуктами (содержание нефти или нефтепродуктов менее 15 %) | 9 19 204 02 60 4 | 0,2 | - | - | - | ООО «ПО «ЭЦЕЗИС», 462430, Оренбургская обл., г. Орск, ул. Комарова, д. 24, хранение | - |
| 22 | шины пневматические автомобильные отработанные | 9 21 110 01 50 4 | 3,0 | - | - | - | ООО «Баш Эко Втор Шина», 450019, РБ, г. | - |



Министерство природных ресурсов, экологии и имущественных отношений
Оренбургской области

| № п/п | Вид отхода | Код отхода по ФККО | Количество образован- ных отходов в среднем за год, т/год | Организации, куда передаются отходы | | | | Примечание |
|----------|---|-----------------------|---|-------------------------------------|---|------------------------|---|------------|
| | | | | на обработку | на утилизацию | на обезврежи- вание | на размещение | |
| | | | | | | | Уфа, ул. Риж- ская, д. 1/5, хранение | |
| 23 | фильтры воздушные авто- транспортных средств отра- ботанные | 9 21 301 01 52 4 | 0,235 | - | - | - | ООО «ПО «ЭЦЕЗИС», 462430, Орен- бургская обл., г. Орск, ул. Кома- рова, д. 24, хра- нение | - |
| 24 | опилки натуральной чистой древесины | 3 05 230 01 43 5 | 7,4 | - | СПК «Птицефаб- рика Гайская», 462630, Оренбург- ская обл., г. Гай, проезд Техноло- гический, д. 38 | - | - | - |
| 25 | обрезь натуральной чистой древесины | 3 05 220 04 21 5 | 34,5 | - | СПК «Птицефаб- рика Гайская», 462630, Оренбург- ская обл., г. Гай, проезд Техноло- гический, д. 38 | - | - | - |
| 26 | пищевые отходы кухонь и организаций общественного питания несортированные | 7 36 100 01 30 5 | 6,75 | - | СПК «Птицефаб- рика Гайская», 462630, Оренбург- ская обл., г. Гай, проезд Техноло- гический, д. 38 | - | - | - |
| 27 | отходы от механической очистки зерна (зерновые отходы) | 3 01 161 12 49 5 | 225 | - | СПК «Птицефаб- рика Гайская», 462630, Оренбург- ская обл., г. Гай, проезд Техноло- | - | - | - |



Министерство природных ресурсов, экологии и имущественных отношений
Оренбургской области

| № п/п | Вид отхода | Код отхода по ФККО | Количество образованных отходов в среднем за год, т/год | Организации, куда передаются отходы | | | | Примечание |
|-------|---|--------------------|---|-------------------------------------|---|-------------------|---|------------|
| | | | | на обработку | на утилизацию | на обезвреживание | на размещение | |
| | | | | | гический, д. 38 | | | |
| 28 | обрезки и обрывки смешанных тканей | 3 03 111 09 23 5 | 1,1 | - | - | - | ИП Мамедов И.Г.,462633, Оренбургская обл., г. Гай, ул. Ленина, д.23а, 7/1, захоронение | - |
| 29 | бой стекла | 3 41 901 01 20 5 | 0,2 | - | - | - | ИП Мамедов И.Г.,462633, Оренбургская обл., г. Гай, ул. Ленина, д.23а, 7/1, захоронение | - |
| 30 | стружка черных металлов несортированная незагрязненная | 3 61 212 03 22 5 | 0,3 | - | - | - | ООО «Вторсервис», 462635, Оренбургская обл., г. Гай, ул. Декабристов, д. 4а, 29, хранение | - |
| 31 | отходы бумаги и картона от канцелярской деятельности и делопроизводства | 4 05 122 02 60 5 | 1,2 | - | ИП Гладышева Н.С., 462408, Оренбургская обл., г. Орск, ул. Шелухина, 13 | - | - | - |
| 32 | отходы упаковочного картона незагрязненные | 4 05 183 01 60 5 | 0,8 | - | ИП Гладышева Н.С., 462408, Оренбургская обл., г. Орск, ул. Шелухина, 13 | - | - | - |
| 33 | прочие резиновые изделия, утратившие потребительские свойства, незагрязненные | 4 31 190 00 00 0 | 0,7 | - | - | - | ИП Мамедов И.Г.,462633, Оренбургская обл., г. Гай, ул. | - |



Министерство природных ресурсов, экологии и имущественных отношений
Оренбургской области

| № п/п | Вид отхода | Код отхода по ФККО | Количество образованных отходов в среднем за год, т/год | Организации, куда передаются отходы | | | | Примечание |
|-------|--|--------------------|---|-------------------------------------|---------------|-------------------|---|------------|
| | | | | на обработку | на утилизацию | на обезвреживание | на размещение | |
| | | | | | | | Ленина, д.23а, 7/1, захоронение | |
| 34 | отходы полиэтиленовой тары незагрязненной | 4 34 110 04 51 5 | 0,035 | - | - | - | ИП Мамедов И.Г.,462633, Оренбургская обл., г. Гай, ул. Ленина, д.23а, 7/1, захоронение | - |
| 35 | абразивные круги отработанные, лом отработанных абразивных кругов | 4 56 100 01 51 5 | 0,014 | - | - | - | ИП Мамедов И.Г.,462633, Оренбургская обл., г. Гай, ул. Ленина, д.23а, 7/1, захоронение | - |
| 36 | лом и отходы, содержащие незагрязненные черные металлы в виде изделий, кусков, несортированные | 4 61 010 01 20 5 | 33,1 | - | - | - | ООО «Вторсервис», 462635, Оренбургская обл., г. Гай, ул. Декабристов, д. 4а, 29, хранение | - |
| 37 | лом и отходы стальных изделий незагрязненные | 4 61 200 01 51 5 | 2,5 | - | - | - | ООО «Вторсервис», 462635, Оренбургская обл., г. Гай, ул. Декабристов, д. 4а, 29, хранение | - |
| 38 | лом и отходы незагрязненные, содержащие медные сплавы в виде изделий, кусков, несортированные | 4 62 100 01 20 5 | 0,3 | - | - | - | ООО «Вторсервис», 462635, Оренбургская обл., г. Гай, ул. | - |



Министерство природных ресурсов, экологии и имущественных отношений
Оренбургской области

| № п/п | Вид отхода | Код отхода по ФККО | Количество образованных отходов в среднем за год, т/год | Организации, куда передаются отходы | | | | Примечание |
|------------------------------|--|--------------------|---|-------------------------------------|-------------------------------|-------------------|---|------------|
| | | | | на обработку | на утилизацию | на обезвреживание | на размещение | |
| | | | | | | | Декабристов, д. 4а, 29, хранение | |
| 39 | отходы изолированных проводов и кабелей | 4 82 302 01 52 5 | 0,066 | - | - | - | ИП Мамедов И.Г., 462633, Оренбургская обл., г. Гай, ул. Ленина, д.23а, 7/1, захоронение | - |
| 40 | лампы накаливания, утратившие потребительские свойства | 4 82 411 00 52 5 | 0,4 | - | - | - | ИП Мамедов И.Г., 462633, Оренбургская обл., г. Гай, ул. Ленина, д.23а, 7/1, захоронение | - |
| 41 | отходы (мусор) от уборки территории и помещений объектов оптово-розничной торговли продовольственными товарами | 7 35 100 01 72 5 | 31,3 | - | - | - | ИП Мамедов И.Г., 462633, Оренбургская обл., г. Гай, ул. Ленина, д.23а, 7/1, захоронение | - |
| 42 | остатки и огарки стальных сварочных электродов | 9 19 100 01 20 5 | 0,3 | - | - | - | ООО «Вторсервис», 462635, Оренбургская обл., г. Гай, ул. Декабристов, д. 4а, 29, хранение | |
| ООО «Орская мельница» | | | | | | | | |
| 1 | лампы ртутные, ртутно-кварцевые, люминесцент- | 4 71 101 01 52 1 | 0,0 | - | ООО "ПО "ЭЦЕ-ЗИС", 462430, г. | - | - | - |



Министерство природных ресурсов, экологии и имущественных отношений
Оренбургской области

| № п/п | Вид отхода | Код отхода по ФККО | Количество образованных отходов в среднем за год, т/год | Организации, куда передаются отходы | | | | Примечание |
|-------|--|--------------------|---|-------------------------------------|------------------------|-------------------|---|----------------------|
| | | | | на обработку | на утилизацию | на обезвреживание | на размещение | |
| | ные, утратившие потребительские свойства | | | | Орск, ул. Комарова, 24 | | | |
| 2 | пыль (порошок) абразивные от шлифования черных металлов с содержанием металла менее 50 % | 36122102424 | 0,0 | - | - | - | ООО "ПО "ЭЦЕЗИС", 462430, г. Орск, ул. Комарова, 24 | - |
| 3 | мусор от офисных и бытовых помещений организаций несортированный (исключая крупногабаритный) | 73310001724 | 2,0 | - | - | - | ООО "ПО "ЭЦЕЗИС", 462430, г. Орск, ул. Комарова, 24 | - |
| 4 | пыль зерновая | 30116111425 | 4,0 | - | - | - | - | передаются населению |
| 5 | технологические потери муки пшеничной | 30117121495 | 2,5 | - | - | - | - | передаются населению |
| 6 | отходы отрубей и высевок (пшеничных и ржаных) | 30117901495 | 36,0 | - | - | - | - | передаются населению |
| 7 | отходы бумаги и картона от канцелярской деятельности и делопроизводства | 40512202605 | 0,01 | - | - | - | ООО "ПО "ЭЦЕЗИС", 462430, г. Орск, ул. Комарова, 24 | - |
| 8 | абразивные круги отработанные, лом отработанных абразивных кругов | 45610001515 | 0,0 | - | - | - | ООО "ПО "ЭЦЕЗИС", 462430, г. Орск, ул. Комарова, 24 | - |



Министерство природных ресурсов, экологии и имущественных отношений
Оренбургской области

| № п/п | Вид отхода | Код отхода по ФККО | Количество образованных отходов в среднем за год, т/год | Организации, куда передаются отходы | | | | Примечание |
|--|--|--------------------|---|-------------------------------------|---------------|---|--|------------|
| | | | | на обработку | на утилизацию | на обезвреживание | на размещение | |
| 9 | лом и отходы, содержащие незагрязненные черные металлы в виде изделий, кусков, несортированные | 46101001205 | 0,2 | - | - | - | ООО "ПО "ЭЦЕЗИС", 462430, г. Орск, ул. Комарова, 24 | - |
| ООО «Газпром подземремонт Оренбург» | | | | | | | | |
| 1 | лампы ртутные, ртутно-кварцевые, люминесцентные, утратившие потребительские свойства | 47110101521 | 0,058 | - | - | ООО "ЭкоРесурс" 460040, Оренбург, ул.Мира, 20, строение 4 | - | - |
| 2 | аккумуляторы свинцовые отработанные неповрежденные, с электролитом | 92011001532 | 0,000 | - | - | - | - | - |
| 3 | отходы минеральных масел моторных | 40611001313 | 7,500 | - | - | ООО "ЭкоРесурс" 460040, Оренбург, ул.Мира, 20, строение 4 | - | - |
| 4 | отходы минеральных масел гидравлических, не содержащих галогены | 40612001313 | 3,500 | - | - | - | - | - |
| 5 | отходы минеральных масел трансформаторных, не содержащих галогены | 40614001313 | 0,000 | - | - | - | - | - |
| 6 | отходы минеральных масел трансмиссионных | 40615001313 | 0,000 | - | - | - | - | - |
| 7 | отходы минеральных масел компрессорных | 40616601313 | 0,000 | - | - | - | - | - |
| 8 | тара из черных металлов, загрязненная нефтепродук- | 46811101513 | 0,000 | - | - | - | - | - |



Министерство природных ресурсов, экологии и имущественных отношений
Оренбургской области

| № п/п | Вид отхода | Код отхода по ФККО | Количество образованных отходов в среднем за год, т/год | Организации, куда передаются отходы | | | | Примечание |
|-------|--|--------------------|---|-------------------------------------|---------------|--|--|------------|
| | | | | на обработку | на утилизацию | на обезвреживание | на размещение | |
| | тами (содержание нефтепродуктов 15% и более) | | | | | | | |
| 9 | шлам очистки емкостей и трубопроводов от нефти и нефтепродуктов | 91120002393 | 0,000 | - | - | - | - | - |
| 10 | фильтры очистки топлива автотранспортных средств отработанные | 92130301523 | 0,100 | - | - | ООО "ЭкоРесурс"460040, Оренбург, ул.Мира, 20, строение 4 | - | - |
| 11 | пыль (порошок) от шлифования черных металлов с содержанием металла 50 % и более | 36122101424 | 0,792 | - | - | - | ОАО "УК "ООЦВР" 460056 г.Оренбург, ул.Володарская, д.5 | - |
| 12 | эмульсии и эмульсионные смеси для шлифовки металлов отработанные, содержащие масла или нефтепродукты в количестве менее 15 % | 36122202314 | 0,200 | - | - | ООО "ЭкоРесурс"460040, Оренбург, ул.Мира, 20, строение 4 | - | - |
| 13 | спецодежда из хлопчатобумажного и смешанных волокон, утратившая потребительские свойства, незагрязненная | 40211001624 | 0,000 | - | - | - | - | - |
| 14 | обувь кожаная рабочая, утратившая потребительские свойства | 40310100524 | 0,000 | - | - | - | - | - |
| 15 | отходы пенопласта на основе поливинилхлорида незагрязненные | 43510001204 | 0,000 | - | - | - | - | - |
| 16 | отходы шлаковаты незагряз- | 45711101204 | 0,000 | - | - | - | - | - |



Министерство природных ресурсов, экологии и имущественных отношений
Оренбургской области

| № п/п | Вид отхода | Код отхода по ФККО | Количество образованных отходов в среднем за год, т/год | Организации, куда передаются отходы | | | | Примечание |
|-------|---|--------------------|---|-------------------------------------|---------------|---|--|------------|
| | | | | на обработку | на утилизацию | на обезвреживание | на размещение | |
| | ненные | | | | | | | |
| 17 | клавиатура, манипулятор «мышь» с соединительными проводами, утратившие потребительские свойства | 48120401524 | 0,000 | - | - | - | - | - |
| 18 | коробки фильтрующе-поглощающие противогаров, утратившие потребительские свойства | 49110201524 | 0,000 | - | - | - | - | - |
| 19 | мусор от офисных и бытовых помещений организаций несортированный (исключая крупногабаритный) | 73310001724 | 31,800 | - | - | - | ОАО "УК "ООЦВР" 460056 г.Оренбург, ул.Володарская, д.5 | - |
| 20 | смет с территории предприятия малоопасный | 73339001714 | 11,178 | - | - | - | - | - |
| 21 | древесные отходы от сноса и разборки зданий | 81210101724 | 0,000 | - | - | - | - | - |
| 22 | отходы рубероида | 82621001514 | 0,000 | - | - | - | - | - |
| 23 | шлак сварочный | 91910002204 | 0,012 | - | - | - | ОАО "УК "ООЦВР" 460056 г.Оренбург, ул.Володарская, д.5 | - |
| 24 | песок, загрязненный нефтью или нефтепродуктами (содержание нефти или нефтепродуктов менее 15 %) | 91920102394 | 1,500 | - | - | ООО "ЭкоРесурс" 460040, Оренбург, ул.Мира, 20, строение 4 | - | - |



Министерство природных ресурсов, экологии и имущественных отношений
Оренбургской области

| № п/п | Вид отхода | Код отхода по ФККО | Количество образованных отходов в среднем за год, т/год | Организации, куда передаются отходы | | | | Примечание |
|-------|---|--------------------|---|-------------------------------------|---------------|---|---|------------|
| | | | | на обработку | на утилизацию | на обезвреживание | на размещение | |
| 25 | обтирочный материал, загрязненный нефтью или нефтепродуктами (содержание нефти или нефтепродуктов менее 15 %) | 91920402604 | 0,115 | - | - | - | - | |
| 26 | тормозные колодки отработанные с остатками накладок асбестовых | 92031002524 | 0,072 | - | - | - | ОАО "УК "ООЦВР"46005 6 г.Оренбург, ул.Володарская, д.5 | - |
| 27 | шины пневматические автомобильные отработанные | 92111001504 | 1,000 | - | - | ООО "ЭкоРесурс"460040, Оренбург, ул.Мира, 20, строение 4 | - | - |
| 28 | отходы бумаги и картона от канцелярской деятельности и делопроизводства | 40512202605 | 0,100 | - | - | - | ОАО "УК "ООЦВР"46005 6 г.Оренбург, ул.Володарская, д.5 | - |
| 29 | отходы упаковочной бумаги незагрязненные | 40518201605 | 0,056 | - | - | - | ОАО "УК "ООЦВР"46005 6 г.Оренбург, ул.Володарская, д.5 | - |
| 30 | Прочие резиновые изделия, утратившие потребительские свойства, незагрязненные | 43119000000 | 0,000 | - | - | - | - | - |
| 31 | отходы полиэтиленовой тары незагрязненной | 43411004515 | 0,000 | - | - | - | - | - |
| 32 | Отходы тары, упаковки и упаковочных материалов из полипропилена, загрязнен- | 43812900000 | 0,000 | - | - | - | - | - |



Министерство природных ресурсов, экологии и имущественных отношений
Оренбургской области

| № п/п | Вид отхода | Код отхода по ФККО | Количество образованных отходов в среднем за год, т/год | Организации, куда передаются отходы | | | | Примечание |
|-------|--|--------------------|---|-------------------------------------|---|-------------------|---|------------|
| | | | | на обработку | на утилизацию | на обезвреживание | на размещение | |
| | ные прочими химическими продуктами | | | | | | | |
| 33 | абразивные круги отработанные, лом отработанных абразивных кругов | 45610001515 | 0,048 | - | - | - | ОАО "УК "ООЦВР"46005 6 г.Оренбург, ул.Володарская, д.5 | - |
| 34 | шкурка шлифовальная отработанная | 45620001295 | 0,036 | - | - | - | - | - |
| 35 | лом и отходы, содержащие незагрязненные черные металлы в виде изделий, кусков, несортированные | 46101001205 | 20,200 | - | ООО "НГРС" 460021, г.Оренбург, ул.60лет Октября ,26А | - | - | - |
| 36 | лом и отходы стальные несортированные | 46120099205 | 0,000 | - | - | - | - | - |
| 37 | лом электротехнических изделий из алюминия (провод, голые жилы кабелей и шнуров, шины распределительных устройств, трансформаторов, выпрямители) | 46220002515 | 0,000 | - | - | - | - | - |
| 38 | отходы изолированных проводов и кабелей | 48230201525 | 0,000 | - | - | - | - | - |
| 39 | лампы накаливания, утратившие потребительские свойства | 48241100525 | 0,000 | - | - | - | - | - |
| 40 | отходы цемента в кусковой форме | 82210101215 | 2,096 | - | - | - | ОАО "УК "ООЦВР"46005 6 г.Оренбург, ул.Володарская, д.5 | - |
| 41 | остатки и огарки стальных | 91910001205 | 0,200 | - | ООО "НГРС" | - | - | - |



Министерство природных ресурсов, экологии и имущественных отношений
Оренбургской области

| № п/п | Вид отхода | Код отхода по ФККО | Количество образованных отходов в среднем за год, т/год | Организации, куда передаются отходы | | | | Примечание |
|--------------------|---|--------------------|---|-------------------------------------|---|-------------------|--|------------|
| | | | | на обработку | на утилизацию | на обезвреживание | на размещение | |
| | сварочных электродов | | | | 460021, г.Оренбург, ул.60лет Октября ,26А | | | |
| ОАО «НОЭМЗ» | | | | | | | | |
| 1 | отходы резиноасбестовых изделий незагрязненные | 4 55 700 00 71 4 | 0,0400 | - | - | - | ООО «Эко-ТехЦентр», 462407, г. Орск, ул. Грозненская, 11, хранение | - |
| 2 | отходы бумаги и картона несортированные | 4 05 810 00 00 0 | 0,004 | - | - | - | ООО «Эко-ТехЦентр», 462407, г. Орск, ул. Грозненская, 11, хранение | - |
| 3 | мусор от офисных и бытовых помещений организаций несортированный (исключая крупно габаритный) | 7 33 100 01 72 4 | 10,000 | - | - | - | ООО «Эко-ТехЦентр», 462407, г. Орск, ул. Грозненская, 11, хранение | - |
| 4 | отходы производства одежды из тканей | 3 03 110 00 00 0 | 0,160 | - | - | - | ООО «Эко-ТехЦентр», 462407, г. Орск, ул. Грозненская, 11, хранение | - |
| 5 | шлак сварочный | 9 19 100 02 20 4 | 0,160 | - | - | - | ООО «Эко-ТехЦентр», 462407, г. Орск, | - |



Министерство природных ресурсов, экологии и имущественных отношений
Оренбургской области

| № п/п | Вид отхода | Код отхода по ФККО | Количество образованных отходов в среднем за год, т/год | Организации, куда передаются отходы | | | | Примечание |
|-------|--|--------------------|---|-------------------------------------|---------------|-------------------|--|------------|
| | | | | на обработку | на утилизацию | на обезвреживание | на размещение | |
| | | | | | | | ул. Грозненская, 11, хранение | |
| 6 | прочие отходы потребления на производстве, подобные коммунальным | 7 33 900 00 00 0 | 12,480 | - | - | - | ООО «Эко-ТехЦентр», г. Орск, ул. Грозненская, 11, хранение | - |
| 7 | отходы полиуретановой пены незагрязненные | 4 34 250 01 29 5 | 0,040 | - | - | - | ООО «Эко-ТехЦентр», 462407, г. Орск, ул. Грозненская, 11, хранение | - |
| 8 | шланги и рукава из вулканизированной резины, утратившие потребительские свойства, незагрязненные | 4 31 110 02 51 5 | 0,040 | - | - | - | ООО «Эко-ТехЦентр», 462407, г. Орск, ул. Грозненская, 11, хранение | - |
| 9 | отходы бумаги и картона от канцелярской деятельности и делопроизводства | 4 05 122 02 60 5 | 0,040 | - | - | - | ООО «Эко-ТехЦентр», 462407, г. Орск, ул. Грозненская, 11, хранение | - |
| 10 | абразивные круги отработанные, лом отработанных абразивных кругов | 4 56 100 01 51 5 | 0,040 | - | - | - | ООО «Эко-ТехЦентр», 462407, г. Орск, ул. Грозненская, 11, хранение | - |
| 11 | отходы изолированных про- | 4 82 302 01 52 5 | 0,120 | - | - | - | ООО «Эко- | - |



Министерство природных ресурсов, экологии и имущественных отношений
Оренбургской области

| № п/п | Вид отхода | Код отхода по ФККО | Количество образованных отходов в среднем за год, т/год | Организации, куда передаются отходы | | | | Примечание |
|---------------------------------|--|--------------------|---|-------------------------------------|---|---|--|------------|
| | | | | на обработку | на утилизацию | на обезвреживание | на размещение | |
| | водов и кабелей | | | | | | ТехЦентр», 462407, г. Орск, ул. Грозненская, 11, хранение | |
| 12 | лампы накаливания утратившие потребительские свойства | 4 82 411 00 52 5 | 0,004 | - | - | - | ООО «Эко-ТехЦентр», 462407, г. Орск, ул. Грозненская, 11, хранение | - |
| 13 | пищевые отходы кухонь и организации общественного питания несортированный | 7 36 100 01 30 5 | 0,20 | - | - | - | ООО «Эко-ТехЦентр», 462407, г. Орск, ул. Грозненская, 11, хранение | - |
| ЗАО «Завод ЖБИ «Степной» | | | | | | | | |
| 1 | лампы ртутные, ртутно-кварцевые, люминесцентные, утратившие потребительские свойства | 47110101521 | 0,023 | - | - | ООО "ЭкоРесурс", 460520, Оренбургская обл., Оренбургский район, с. Нежинка, ул.Оренбургская, 13 | - | - |
| 2 | аккумуляторы свинцовые отработанные неповрежденные, с электролитом | 92011001532 | 0,685 | - | "ОрМетРесурс", г.Оренбург, мкр.Поселок Кушкуль, ул.Черкасовой, д.22, 460019 | - | - | - |



Министерство природных ресурсов, экологии и имущественных отношений
Оренбургской области

| № п/п | Вид отхода | Код отхода по ФККО | Количество образованных отходов в среднем за год, т/год | Организации, куда передаются отходы | | | | Примечание |
|-------|---|--------------------|---|-------------------------------------|---------------|---|--|-----------------------------|
| | | | | на обработку | на утилизацию | на обезвреживание | на размещение | |
| 3 | пыль цементная | 34510011423 | 2,100 | - | - | - | - | Использовано на предприятии |
| 4 | фильтры очистки масла автотранспортных средств отработанные | 92130201523 | 0,014 | - | - | ООО "ЭкоРесурс", 460520, Оренбургская обл., Оренбургский район, с. Нежинка, ул.Оренбургская, 13 | | |
| 5 | Прочие отходы фильтров и фильтровальных материалов отработанные (отработанные рукавные фильтры) | 44390000000 | 0,002 | - | - | - | ОАО "УК "ООЦВР", 460056, г. Оренбург, ул. Волгоградская, 5 | Захоронение |
| 6 | отходы абразивных материалов в виде пыли | 45620051424 | 0,050 | - | - | - | ОАО "УК "ООЦВР", 460056, г. Оренбург, ул. Волгоградская, 5 | Захоронение |
| 7 | мусор и смет уличный | 73120001724 | 10,300 | - | - | - | ОАО "УК "ООЦВР", 460056, г. Оренбург, ул. Волгоградская, 5 | Захоронение |
| 8 | мусор от офисных и бытовых помещений организаций несортированный (исключая крупногабаритный) | 73310001724 | 7,000 | - | - | - | ОАО "УК "ООЦВР", 460056, г. Оренбург, ул. Волгоградская, | Захоронение |



Министерство природных ресурсов, экологии и имущественных отношений
Оренбургской области

| № п/п | Вид отхода | Код отхода по ФККО | Количество образованных отходов в среднем за год, т/год | Организации, куда передаются отходы | | | | Примечание |
|-------|---|--------------------|---|-------------------------------------|---------------|---|--|-----------------------------|
| | | | | на обработку | на утилизацию | на обезвреживание | на размещение | |
| | | | | | | | 5 | |
| 9 | обтирочный материал, загрязненный нефтью или нефтепродуктами (содержание нефти или нефтепродуктов менее 15 %) | 91920402604 | 0,080 | - | - | ООО "ЭкоРесурс", 460520, Оренбургская обл., Оренбургский район, с. Нежинка, ул.Оренбургская, 13 | - | - |
| 10 | покрышки отработанные | 92113000000 | 0,566 | - | - | ООО "ЭкоРесурс", 460520, Оренбургская обл., Оренбургский район, с. Нежинка, ул.Оренбургская, 13 | - | - |
| 11 | обрезь натуральной чистой древесины | 30522004215 | 0,200 | - | - | - | ОАО "УК "ООЦВР", 460056, г. Оренбург, ул. Волгоградская, 5 | Захоронение |
| 12 | опилки натуральной чистой древесины | 30523001435 | 0,090 | - | - | - | ОАО "УК "ООЦВР", 460056, г. Оренбург, ул. Волгоградская, 5 | Захоронение |
| 13 | Отходы производства товарного бетона | 34611000000 | 6,150 | - | - | - | - | Использовано на предприятии |
| 14 | бой железобетонных изде- | 34620002205 | 9,200 | - | - | - | - | Использовано на |



Министерство природных ресурсов, экологии и имущественных отношений
Оренбургской области

| № п/п | Вид отхода | Код отхода по ФККО | Количество образованных отходов в среднем за год, т/год | Организации, куда передаются отходы | | | | Примечание |
|-------|--|--------------------|---|-------------------------------------|---|-------------------|--|------------------------------|
| | | | | на обработку | на утилизацию | на обезвреживание | на размещение | |
| | лий | | | | | | | предприятия |
| 15 | абразивные круги отработанные, лом отработанных абразивных кругов | 45610001515 | 0,090 | - | - | - | ОАО "УК "ООЦВР", 460056, г. Оренбург, ул. Волгоградская, 5 | Захоронение |
| 16 | лом и отходы, содержащие незагрязненные черные металлы в виде изделий, кусков, несортированные | 46101001205 | 132,660 | - | ООО "ОрМетРесурс", г.Оренбург, мкр.Поселок Кушкуль, ул.Черкасовой, д.22, 460019 | - | - | - |
| 17 | отходы изолированных проводов и кабелей | 48230201525 | 0,030 | - | - | - | ОАО "УК "ООЦВР", 460056, г. Оренбург, ул. Волгоградская, 5 | Захоронение |
| 18 | пищевые отходы кухонь и организаций общественного питания несортированные | 73610001305 | 1,390 | - | - | - | ОАО "УК "ООЦВР", 460056, г. Оренбург, ул. Волгоградская, 5 | Захоронение |
| 19 | отходы строительного щебня незагрязненные | 81910003215 | 4,100 | - | - | - | - | Использовано на производстве |
| 20 | отходы цемента в кусковой форме | 82210101215 | 3,500 | - | - | - | - | Использовано на производстве |
| 21 | остатки и огарки стальных | 91910001205 | 2,400 | - | ООО "ОрМетРе- | - | - | - |



Министерство природных ресурсов, экологии и имущественных отношений
Оренбургской области

| № п/п | Вид отхода | Код отхода по ФККО | Количество образованных отходов в среднем за год, т/год | Организации, куда передаются отходы | | | | Примечание |
|--------------------|--|--------------------|---|---|---|--|--|-------------|
| | | | | на обработку | на утилизацию | на обезвреживание | на размещение | |
| | сварочных электродов | | | | курс", г.Оренбург, мкр.Поселок Кушкуль, ул.Черкасовой, д.22, 460019 | | | |
| 22 | Тормозные колодки отработанные | 92031000000 | 0,172 | - | - | - | ОАО "УК "ООЦВР", 460056, г. Оренбург, ул. Волгоградская, 5 | захоронение |
| ЗАО «Акмел» | | | | | | | | |
| 1 | лампы ртутные, ртутно-кварцевые, люминесцентные, утратившие потребительские свойства | 4 71 101 01 52 1 | 0,017 | - | - | ИП Морозова О.Н., г. 460520, Оренбургская обл., Оренбургский р-н, с. Нежинка, ул. Степная, д.15, кв. 2 | - | - |
| 2 | отходы минеральных масел моторных | 4 06 110 01 31 3 | 0,17 | ООО «Сервис-нефтегаз» 460027, г. Оренбург, ул. Донгузская, 64-Б | - | - | - | - |
| 3 | отходы минеральных масел трансмиссионных | 4 06 150 01 31 3 | 0,06 | ООО «Сервис-нефтегаз» 460027, г. Оренбург, ул. Донгузская, 64-Б | - | - | - | - |
| 4 | отходы минеральных масел | 4 06 120 01 31 3 | 0,15 | ООО «Сер- | - | - | - | - |



Министерство природных ресурсов, экологии и имущественных отношений
Оренбургской области

| № п/п | Вид отхода | Код отхода по ФККО | Количество образованных отходов в среднем за год, т/год | Организации, куда передаются отходы | | | | Примечание |
|-------|--|--------------------|---|---|---------------|--|---------------|------------|
| | | | | на обработку | на утилизацию | на обезвреживание | на размещение | |
| | гидравлических, не содержащих галогены | | | вис-нефтегаз» 460027, г. Оренбург, ул. Донгузская, 64-Б | | | | |
| 5 | обтирочный материал, загрязненный нефтью или нефтепродуктами (содержание нефти или нефтепродуктов 15% и более) | 9 19 204 01 60 3 | 0,04 | - | - | ООО «Сервис-нефтегаз» 460027, г. Оренбург, ул. Донгузская, 64-Б | - | - |
| 6 | лампы ртутные, ртутно-кварцевые, люминесцентные, утратившие потребительские свойства | 4 71 101 01 52 1 | 0,017 | - | - | ИП Морозова О.Н., г. 460520, Оренбургская обл., Оренбургский р-н, с. Нежинка, ул. Степная, д.15, кв. 2 | - | - |
| 7 | отходы минеральных масел моторных | 4 06 110 01 31 3 | 0,17 | ООО «Сервис-нефтегаз» 460027, г. Оренбург, ул. Донгузская, 64-Б | - | - | - | - |
| 8 | отходы минеральных масел трансмиссионных | 4 06 150 01 31 3 | 0,06 | ООО «Сервис-нефтегаз» 460027, г. Оренбург, ул. Донгузская, 64-Б | - | - | - | - |
| 9 | отходы минеральных масел гидравлических, не содержащих галогены | 4 06 120 01 31 3 | 0,15 | ООО «Сервис-нефтегаз» 460027, г. Оренбург, ул. | - | - | - | - |



Министерство природных ресурсов, экологии и имущественных отношений
Оренбургской области

| № п/п | Вид отхода | Код отхода по ФККО | Количество образованных отходов в среднем за год, т/год | Организации, куда передаются отходы | | | | Примечание |
|-------|--|--------------------|---|--|---------------|---|---------------|------------|
| | | | | на обработку | на утилизацию | на обезвреживание | на размещение | |
| | | | | Донгузская, 64-Б | | | | |
| 10 | обтирочный материал, загрязненный нефтью или нефтепродуктами (содержание нефти или нефтепродуктов 15% и более) | 9 19 204 01 60 3 | 0,04 | - | - | ООО «Сервиснефтегаз» 460027, г. Оренбург, ул. Донгузская, 64-Б | - | - |
| 11 | фильтры очистки масла автотранспортных средств отработанные | 9 21 302 01 52 3 | 0,02 | - | - | ООО «Сервиснефтегаз» 460027, г. Оренбург, ул. Донгузская, 64-Б | - | - |
| 12 | лом и отходы, содержащие незагрязненные черные металлы в виде изделий, кусков, несортированные | 4 61 010 01 20 5 | 0,25 | ООО «Вторцветметэкспорт» 460037, г. Оренбург, ул.Механизаторов 24 | - | - | - | - |
| 13 | аккумуляторы свинцовые отработанные неповрежденные, с электролитом | 9 20 11001532 | 0,15 | ИП Морозова О.Н., г. 460520, Оренбургская обл., Оренбургский р-н, с. Нежинка, ул. Степная, д.15, кв. 2 | - | - | - | - |
| 14 | шины пневматические автомобильные отработанные | 9 21 110 01 504 | 0,12 | ИП Морозова О.Н., г. 460520, Оренбургская | - | - | - | - |



Министерство природных ресурсов, экологии и имущественных отношений
Оренбургской области

| № п/п | Вид отхода | Код отхода по ФККО | Количество образованных отходов в среднем за год, т/год | Организации, куда передаются отходы | | | | Примечание |
|--|--|--------------------|---|--|---------------|---|---------------|------------|
| | | | | на обработку | на утилизацию | на обезвреживание | на размещение | |
| | | | | обл., Оренбургский р-н, с. Нежинка, ул. Степная, д.15, кв. 2 | | | | |
| ООО «Буруктальский никелевый завод» | | | | | | | | |
| 1 | лампы ртутные, ртутно-кварцевые, люминесцентные, утратившие потребительские свойства | 47110101521 | 0,090 | - | - | ООО «НПО «Наптон» Республика Башкортостан, г. Уфа, ул. К. Маркса, 37, корпус 3 | - | - |
| 2 | аккумуляторы свинцовые отработанные неповрежденные, с электролитом | 92011001532 | 0,160 | - | - | ООО «НПО «Наптон» Республика Башкортостан, г. Уфа, ул. К. Маркса, 37, корпус 3 | - | - |
| 3 | отходы минеральных масел моторных | 40611001313 | 0,125 | - | - | ООО «НПО «Наптон» Республика Башкортостан, г. Уфа, ул. К. Маркса, 37, корпус 3 | - | - |
| 4 | отходы минеральных масел гидравлических, не содержащих галогены | 40612001313 | 0,110 | - | - | ООО «НПО «Наптон» Республика Башкортостан, г. Уфа, ул. К. Маркса, 37, корпус 3 | - | - |
| 5 | отходы минеральных масел | 40614001313 | 0,100 | - | - | ООО «НПО | - | - |



Министерство природных ресурсов, экологии и имущественных отношений
Оренбургской области

| № п/п | Вид отхода | Код отхода по ФККО | Количество образованных отходов в среднем за год, т/год | Организации, куда передаются отходы | | | | Примечание |
|-------|---|--------------------|---|-------------------------------------|---------------|--|---|------------|
| | | | | на обработку | на утилизацию | на обезвреживание | на размещение | |
| | трансформаторных, не содержащих галогены | | | | | «Наптон» Республика Башкортостан, г. Уфа, ул. К. Маркса, 37, корпус 3 | | |
| 6 | сальниковая набивка асбесто-графитовая промасленная (содержание масла 15 % и более) | 91920201603 | 0,010 | - | - | ООО «НПО «Наптон» Республика Башкортостан, г. Уфа, ул. К. Маркса, 37, корпус 3 | - | - |
| 7 | обтирочный материал, загрязненный нефтью или нефтепродуктами (содержание нефти или нефтепродуктов 15 % и более) | 91920401603 | 0,050 | - | - | ООО «НПО «Наптон» Республика Башкортостан, г. Уфа, ул. К. Маркса, 37, корпус 3 | - | - |
| 8 | фильтры очистки масла автотранспортных средств отработанные | 92130201523 | 0,003 | - | - | ООО «НПО «Наптон» Республика Башкортостан, г. Уфа, ул. К. Маркса, 37, корпус 3 | - | - |
| 9 | фильтры очистки топлива автотранспортных средств отработанные | 92130301523 | 0,005 | - | - | ООО «НПО «Наптон» Республика Башкортостан, г. Уфа, ул. К. Маркса, 37, корпус 3 | - | - |
| 10 | спецодежда из хлопчатобумажного и смешанных волокон, утратившая потребительские свойства, незагряз- | 40211001624 | 0,400 | - | - | - | МУП "Полигон ТБО", 462781, Оренбургская обл., г. Ясный, | - |



Министерство природных ресурсов, экологии и имущественных отношений
Оренбургской области

| № п/п | Вид отхода | Код отхода по ФККО | Количество образованных отходов в среднем за год, т/год | Организации, куда передаются отходы | | | | Примечание |
|-------|---|--------------------|---|-------------------------------------|---------------|-------------------|--|------------|
| | | | | на обработку | на утилизацию | на обезвреживание | на размещение | |
| | ненная | | | | | | ул. Домбаровское шоссе,5 | |
| 11 | спецодежда из шерстяных тканей, утратившая потребительские свойства, незагрязненная | 40217001624 | 0,300 | - | - | - | МУП "Полигон ТБО", 462781, Оренбургская обл., г. Ясный, ул. Домбаровское шоссе,5 | - |
| 12 | обувь кожаная рабочая, утратившая потребительские свойства | 40310100524 | 0,200 | - | - | - | МУП "Полигон ТБО", 462781, Оренбургская обл., г. Ясный, ул. Домбаровское шоссе,5 | - |
| 13 | мусор от офисных и бытовых помещений организаций несортированный (исключая крупногабаритный) | 73310001724 | 0,200 | - | - | - | МУП "Полигон ТБО", 462781, Оренбургская обл., г. Ясный, ул. Домбаровское шоссе,5 | - |
| 14 | обтирочный материал, загрязненный нефтью или нефтепродуктами (содержание нефти или нефтепродуктов менее 15 %) | 91920402604 | 0,300 | - | - | - | МУП "Полигон ТБО", 462781, Оренбургская обл., г. Ясный, ул. Домбаровское шоссе,5 | - |
| 15 | покрышки пневматических шин с металлическим кордом отработанные | 92113002504 | 0,400 | - | - | - | МУП "Полигон ТБО", 462781, Оренбургская обл., г. Ясный, ул. Домбаровское шоссе,5 | - |
| 16 | бой стекла | 34190101205 | 0,300 | - | - | - | МУП "Полигон | - |



Министерство природных ресурсов, экологии и имущественных отношений
Оренбургской области

| № п/п | Вид отхода | Код отхода по ФККО | Количество образованных отходов в среднем за год, т/год | Организации, куда передаются отходы | | | | Примечание |
|-------|---|--------------------|---|-------------------------------------|---------------|-------------------|---|------------|
| | | | | на обработку | на утилизацию | на обезвреживание | на размещение | |
| | | | | | | | ТБО", 462781, Оренбургская обл., г. Ясный, ул. Домбаровское шоссе, 5 | |
| 17 | бой шамотного кирпича | 34211001205 | 3,700 | - | - | - | ООО «СФНЗ» 460027, Оренбургская обл., г. Оренбург, Центральная, 1 | - |
| 18 | шлаки производства ферросплавов | 35131000000 | 368,000 | - | - | - | ООО «СФНЗ» 460027, Оренбургская обл., г. Оренбург, Центральная, 1 | - |
| 19 | отходы бумаги и картона от канцелярской деятельности и делопроизводства | 40512202605 | 1,100 | - | - | - | МУП "Полигон ТБО", 462781, Оренбургская обл., г. Ясный, ул. Домбаровское шоссе, 5 | - |
| 20 | отходы асбестовых тканей, полотна ровницы, шнуров, волокон | 45510000000 | 0,100 | - | - | - | МУП "Полигон ТБО", 462781, Оренбургская обл., г. Ясный, ул. Домбаровское шоссе, 5 | - |
| 21 | абразивные круги отработанные, лом отработанных абразивных кругов | 45610001515 | 0,200 | - | - | - | МУП "Полигон ТБО", 462781, Оренбургская обл., г. Ясный, ул. Домбаров- | - |



Министерство природных ресурсов, экологии и имущественных отношений
Оренбургской области

| № п/п | Вид отхода | Код отхода по ФККО | Количество образованных отходов в среднем за год, т/год | Организации, куда передаются отходы | | | | Примечание |
|----------------------|--|--------------------|---|-------------------------------------|---------------|---|--|------------|
| | | | | на обработку | на утилизацию | на обезвреживание | на размещение | |
| 22 | мусор и смет производственных и складских помещений | 73320000000 | 1,400 | - | - | - | ское шоссе,5 МУП "Полигон ТБО", 462781, Оренбургская обл., г. Ясный, ул. Домбаровское шоссе,5 | - |
| ООО «Руссоль» | | | | | | | | |
| 1 | Лампы ртутные, ртутно-кварцевые, люминесцентные, утратившие потребительские свойства | 4 71 101 01 52 1 | 0,079 | - | - | ИП Морозова О.Н. Адрес: РФ, Оренбургская обл. Оренбургский р-н, с. Нежинка, ул. Степная, д. 15, кв. 2 | - | - |
| 2 | Фильтры очистки масла двигателей железнодорожного подвижного состава отработанные | 9 22 221 05 52 3 | 0,136 | - | - | ООО «НИП «ТЕХНОЛОГИЯ» Адрес: РФ, Оренбургская обл. Оренбургский р-н, и/п Холодные Ключи, участок № 6 | - | - |
| 3 | Обтирочный материал, загрязненный нефтью или нефтепродуктами (содержание нефти или нефтепродуктов менее 15%) | 9 19 204 02 60 4 | 0,2 | - | - | ООО «НИП «ТЕХНОЛОГИЯ» Адрес: РФ, Оренбургская обл. Оренбургский р-н, и/п Холодные Ключи, участок № 6 | - | - |
| 4 | Мусор от офисных и | 7 33 100 01 72 4 | 49,0 | - | - | - | На захоронение | - |



Министерство природных ресурсов, экологии и имущественных отношений
Оренбургской области

| № п/п | Вид отхода | Код отхода по ФККО | Количество образован- ных отходов в среднем за год, т/год | Организации, куда передаются отходы | | | | Примечание |
|----------|--|-----------------------|---|-------------------------------------|------------------|--|---|------------|
| | | | | на обработку | на утилизацию | на обезврежи- вание | на размещение | |
| | бытовых помещений организаций несортированный (исключая крупногабаритный) | | | | | | МУП "Благоустрой- ство и озелене- ние г. Золь- Илецк" Адрес: РФ, Оренбург- ская обл. г.Соль-Илецк, /л., Московская д.3, кор. 1 ООО «Компа- ния «Лидер» Адрес: РФ, г. Оренбург, ул., Салмышская д.64, корпус 4, кв. 10 | |
| 5 | Отходы (осадки) из выгребных ям | 7 32 100 01 30 4 | 109,0 | - | - | Соль-Илецкое ММПП ЖКХ Ад- рес: РФ, Орен- бургская обл. г.Соль-Илецк, ул., Московская, 1 | - | - |
| 6 | Обрезки вулканизированной резины | 3 31 151 02 20 5 | 0,1 | - | - | - | На захоронение МУП "Благоустрой- ство и озелене- ние г. Золь- Илецк" Адрес: РФ, Оренбург- ская обл. г.Соль-Илецк, /л., Московская | - |



Министерство природных ресурсов, экологии и имущественных отношений
Оренбургской области

| № п/п | Вид отхода | Код отхода по ФККО | Количество образованных отходов в среднем за год, т/год | Организации, куда передаются отходы | | | | Примечание |
|-------|---|--------------------|---|---|---------------|-------------------|--|------------|
| | | | | на обработку | на утилизацию | на обезвреживание | на размещение | |
| 7 | Абразивные круги отработанные, лом отработанных абразивных кругов | 4 56 100 01 51 5 | 0,03 | - | - | - | д.3, кор. 1 На захоронение МУП "Благоустройство и озеленение г. Золь-Илецк" Адрес: РФ, Оренбургская обл. г.Соль-Илецк, /л., Московская д.3, кор.1 | - |
| 8 | Стружка черных металлов несортированная незагрязненная | 3 61 212 03 22 5 | 0,3 | ООО "УралКонтракт" Адрес: РФ, г. Оренбург, ул., Механизаторов, 24. ООО "ПРИМА" Адрес: РФ, г. Оренбург, пр. Бр.Коростелевых 52 | - | - | - | - |
| 9 | Остатки и огарки стальных сварочных электродов | 9 19 100 01 20 5 | 0,3 | ООО "УралКонтракт" Адрес: РФ, г. Оренбург, ул., Механизаторов, 24. ООО "ПРИМА" Адрес: РФ, г. | - | - | - | - |



Министерство природных ресурсов, экологии и имущественных отношений
Оренбургской области

| № п/п | Вид отхода | Код отхода по ФККО | Количество образованных отходов в среднем за год, т/год | Организации, куда передаются отходы | | | | Примечание |
|-------|--|--------------------|---|--|---------------|--|---|------------|
| | | | | на обработку | на утилизацию | на обезвреживание | на размещение | |
| | | | | Оренбург, пр. Бр.Коростелевых 52 | | | | |
| 10 | Лом и отходы, содержащие незагрязненные черные металлы в виде изделий, кусков, несортированные | 461 01001 205 | 46,9 | ООО "УралКонтракт" Адрес: РФ, г. Оренбург, ул. Механизаторов, 24. ООО "ПРИМА" Адрес: РФ, г. Оренбург, пр. Бр.Коростелевых 52 | - | - | - | - |
| 11 | Бой стекла | 3 41 901 01 20 5 | 0,008 | - | - | - | МУП "Благоустройство и озеленение г. Золь-Илецк" Адрес: РФ, Оренбургская обл. г.Соль-Илецк, /л., Московская д.3, кор. 1 | - |
| 12 | Карtridge печатающих устройств с содержанием тонера менее 7 % отработанные | 4 81 203 02 52 4 | 0,04 | | | ООО «НИП «ТЕХНОЛОГИЯ» Адрес: РФ, Оренбургская обл. Оренбургский р-н, н/п Холодные Ключи, участок № 6 | | |



Министерство природных ресурсов, экологии и имущественных отношений
Оренбургской области

| № п/п | Вид отхода | Код отхода по ФККО | Количество образованных отходов в среднем за год, т/год | Организации, куда передаются отходы | | | | Примечание |
|-----------------------------|--|--------------------|---|--|---------------|---|---|--------------------------|
| | | | | на обработку | на утилизацию | на обезвреживание | на размещение | |
| АО «Транснефть-Урал» | | | | | | | | |
| 1 | лампы ртутные, ртутно-кварцевые, люминесцентные, утратившие потребительские свойства | 47110101521 | 0,016 | - | - | ООО «ГРИН», Республика Башкортостан, г.Октябрьский, ул.Кооперативная, 1 ООО «НПО «Наптон» Республика Башкортостан, г. Уфа, ул. К. Маркса, 37, корпус 3 | - | - |
| 2 | аккумуляторы свинцовые отработанные неповрежденные, с электролитом | 92011001532 | 0,246 | ООО «Уфа-ЭкоСервис», Республика Башкортостан, г.Уфа, ул.Тимашевская, 99В | - | ООО «ГРИН», Республика Башкортостан, г.Октябрьский, ул.Кооперативная, 1 | - | В зависимости от участка |
| 3 | всплывшие нефтепродукты из нефтеловушек и аналогичных сооружений | 40635001313 | 2,280 | - | - | ООО «САНЭКО», Республика Башкортостан, г.Уфа, ул.Российская, д.92/1, литер А, офис 25 | - | - |
| 4 | отходы резиноасбестовых изделий незагрязненные | 45570000714 | 0,158 | - | - | - | ООО «ПО «ЭЦЕЗИС», 462430, Оренбургская обл., г. Орск, | В зависимости от участка |



Министерство природных ресурсов, экологии и имущественных отношений
Оренбургской области

| № п/п | Вид отхода | Код отхода по ФККО | Количество образованных отходов в среднем за год, т/год | Организации, куда передаются отходы | | | | Примечание |
|-------|---|--------------------|---|-------------------------------------|---------------|--|--|--------------------------|
| | | | | на обработку | на утилизацию | на обезвреживание | на размещение | |
| | | | | | | | ул. Комарова, 24 МУП МО «САХ г.Бугуруслан», 461630, Оренбургская обл., г.Бугуруслан, ул.Гай, 16, а/я155 | |
| 5 | спецодежда из натуральных, синтетических, искусственных и шерстяных волокон, загрязненная нефтепродуктами (содержание нефтепродуктов менее 15%) | 40231201624 | 0,085 | - | - | -- | МУП МО «САХ г.Бугуруслан», 461630, Оренбургская обл., г.Бугуруслан, ул.Гай, 16, а/я155 | В зависимости от участка |
| 6 | осадок механической очистки нефтесодержащих сточных вод, содержащий нефтепродукты в количестве менее 15% | 72310202394 | 0,000 | - | - | ООО «НПО «Наптон» Республика Башкортостан, г. Уфа, ул. К. Маркса, 37, корпус 3 | - | - |
| 7 | мусор от офисных и бытовых помещений организаций несортированный (исключая крупногабаритный) | 73310001724 | 4,800 | - | - | - | ООО «ПО «ЭЦЕЗИС», 462430, Оренбургская обл., г. Орск, ул. Комарова, 24 МУП МО «САХ | В зависимости от участка |



Министерство природных ресурсов, экологии и имущественных отношений
Оренбургской области

| № п/п | Вид отхода | Код отхода по ФККО | Количество образованных отходов в среднем за год, т/год | Организации, куда передаются отходы | | | | Примечание |
|-------|--|--------------------|---|-------------------------------------|---------------|---|--|--------------------------|
| | | | | на обработку | на утилизацию | на обезвреживание | на размещение | |
| | | | | | | | г.Бугуруслан», 461630, Оренбургская обл., г.Бугуруслан, ул.Гай, 16, а/я155 | |
| 8 | тара из черных металлов, загрязненная лакокрасочными материалами (содержание менее 5%) | 46811202514 | 0,000 | - | - | ООО «НПО «Наптон» Республика Башкортостан, г. Уфа, ул. К. Маркса, 37, корпус 3 | - | - |
| 9 | мусор от сноса и разборки зданий несортированный | 81290101724 | 5,000 | - | - | - | ООО «ПО «ЭЦЕЗИС», 462430, Оренбургская обл., г. Орск, ул. Комарова, 24 МУП МО «САХ г.Бугуруслан», 461630, Оренбургская обл., г.Бугуруслан, ул.Гай, 16, а/я155 | В зависимости от участка |
| 10 | покрышки пневматических шин с металлическим кордом отработанные | 92113002504 | 0,165 | - | - | ООО «НПО «Наптон» Республика Башкортостан, г. Уфа, ул. К. Маркса, 37, корпус 3 | - | - |



Министерство природных ресурсов, экологии и имущественных отношений
Оренбургской области

| № п/п | Вид отхода | Код отхода по ФККО | Количество образованных отходов в среднем за год, т/год | Организации, куда передаются отходы | | | | Примечание |
|-------|---|--------------------|---|---|---------------|--|--|--------------------------|
| | | | | на обработку | на утилизацию | на обезвреживание | на размещение | |
| 11 | фильтры воздушные автотранспортных средств отработанные | 92130101524 | 0,000 | - | - | МУП МО «САХ г.Бугуруслан», 461630, Оренбургская обл., г.Бугуруслан, ул.Гай, 16, а/я155 | - | - |
| 12 | тормозные колодки отработанные без накладок асбестовых | 92031001525 | 0,034 | - | - | - | ООО «ПО «ЭЦЕЗИС», 462430, Оренбургская обл., г. Орск, ул. Комарова, 24 МУП МО «САХ г.Бугуруслан», 461630, Оренбургская обл., г.Бугуруслан, ул.Гай, 16, а/я155 | В зависимости от участка |
| 13 | остатки и огарки стальных сварочных электродов | 91910001205 | 0,000 | ООО «Магма», г.Москва, Борисоглебский переулок, 13, стр.1 | - | - | МУП МО «САХ г.Бугуруслан», 461630, Оренбургская обл., г.Бугуруслан, ул.Гай, 16, а/я155 | В зависимости от участка |
| 14 | лампы накаливания, утратившие потребительские свойства | 48241100525 | 0,054 | - | - | - | ООО «ПО «ЭЦЕЗИС», 462430, Оренбургская обл., г. | В зависимости от участка |



Министерство природных ресурсов, экологии и имущественных отношений
Оренбургской области

| № п/п | Вид отхода | Код отхода по ФККО | Количество образован- ных отходов в среднем за год, т/год | Организации, куда передаются отходы | | | | Примечание |
|----------|---|-----------------------|---|-------------------------------------|------------------|------------------------|---|-----------------------------|
| | | | | на обработку | на утилизацию | на обезврежи- вание | на размещение | |
| | | | | | | | Орск, ул. Комарова, 24 МУП МО «САХ г.Бугуруслан», 461630, Орен- бургская обл., г.Бугуруслан, ул.Гай, 16, а/я155 | |
| 15 | смет с территории предпри- ятия практически неопасный | 73339002715 | 12,025 | - | - | - | ООО «ПО «ЭЦЕЗИС», 462430, Орен- бургская обл., г. Орск, ул. Комарова, 24 МУП МО «САХ г.Бугуруслан», 461630, Орен- бургская обл., г.Бугуруслан, ул.Гай, 16, а/я155 | В зависимости от участка |
| 16 | отходы бумаги и картона от канцелярской деятельности и делопроизводства | 40512202605 | 0,450 | - | - | - | ООО «ПО «ЭЦЕЗИС», 462430, Орен- бургская обл., г. Орск, ул. Комарова, 24 | В зависимости от участка |



Министерство природных ресурсов, экологии и имущественных отношений
Оренбургской области

| № п/п | Вид отхода | Код отхода по ФККО | Количество образованных отходов в среднем за год, т/год | Организации, куда передаются отходы | | | | Примечание |
|-------|---|--------------------|---|---|---------------|-------------------|--|--------------------------|
| | | | | на обработку | на утилизацию | на обезвреживание | на размещение | |
| | | | | | | | МУП МО «САХ г.Бугуруслан», 461630, Оренбургская обл., г.Бугуруслан, ул.Гай, 16, а/я155 | |
| 17 | стружка черных металлов несортированная незагрязненная | 36121203225 | 0,000 | ООО «Магма», г.Москва, Борисоглебский переулок, 13, стр.1 | - | - | - | - |
| 18 | абразивные круги отработанные, лом отработанных абразивных кругов | 45610001515 | 0,038 | - | - | - | ООО «ПО «ЭЦЕЗИС», 462430, Оренбургская обл., г. Орск, ул. Комарова, 24 МУП МО «САХ г.Бугуруслан», 461630, Оренбургская обл., г.Бугуруслан, ул.Гай, 16, а/я155 | В зависимости от участка |
| 19 | лом и отходы, содержащие незагрязненные черные металлы в виде изделий, кус- | 46101001205 | 0,000 | ООО «Магма», г.Москва, | - | - | - | - |



Министерство природных ресурсов, экологии и имущественных отношений
Оренбургской области

| № п/п | Вид отхода | Код отхода по ФККО | Количество образованных отходов в среднем за год, т/год | Организации, куда передаются отходы | | | | Примечание |
|---|--|--------------------|---|---|---------------|---|---------------|------------|
| | | | | на обработку | на утилизацию | на обезвреживание | на размещение | |
| | ков, несортированные | | | Борисоглебский переулок, 13, стр.1 | | | | |
| 20 | лом и отходы алюминия несортированные | 46220006205 | 0,000 | ООО «Магма», г.Москва, Борисоглебский переулок, 13, стр.1 | - | - | - | - |
| ООО «Молокоперерабатывающий завод «Ташлинский» | | | | | | | | |
| 1 | Лампы ртутные утратившие потребительские свойства | 47110101521 | - | - | - | И.П. Морозова О.Н. 460520, Оренбургская обл, Оренбургский район, с. Нежинка, ул. Степная, д.15, кв. 2 | - | - |
| 2 | Аккумуляторы свинцовые отработанные неповрежденные, с электролитом | 92011001532 | - | - | - | И.П. Морозова О.Н. 460520, Оренбургская обл, Оренбургский район, с. Нежинка, ул. Степная, д.15, кв. 2 | - | - |
| 3 | Отходы минеральных масел моторных | 40611001313 | - | - | - | ООО «Компания Экоойл, г. Оренбург, ул. Шоссейная, 24, А | - | - |



Министерство природных ресурсов, экологии и имущественных отношений
Оренбургской области

| № п/п | Вид отхода | Код отхода по ФККО | Количество образованных отходов в среднем за год, т/год | Организации, куда передаются отходы | | | | Примечание |
|-------|---|--------------------|---|-------------------------------------|---------------|---|--|------------|
| | | | | на обработку | на утилизацию | на обезвреживание | на размещение | |
| 4 | Отходы минеральных масел трансмиссионных | 40615001313 | - | - | - | ООО «Компания Экоойл, г. Оренбург, ул. Шоссейная, 24, А | - | - |
| 5 | Отходы минеральных масел промышленных | 40613001313 | - | - | - | ООО «Компания Экоойл, г. Оренбург, ул. Шоссейная, 24, А | - | - |
| 6 | Отходы минеральных масел гидравлических, не содержащих галогены | 40612001313 | - | - | - | ООО «Компания Экоойл, г. Оренбург, ул. Шоссейная, 24, А | - | - |
| 7 | Фильтры очистки масла автотранспортных средств отработанные | 92130201523 | - | - | - | ООО «Компания Экоойл, г. Оренбург, ул. Шоссейная, 24, А | - | - |
| 8 | Шлам очистки емкостей и трубопроводов от нефти и нефтепродуктов | 91120002393 | - | - | - | ООО «Компания Экоойл, г. Оренбург, ул. Шоссейная, 24, А | - | - |
| 9 | Фильтры воздушные автотранспортных средств отработанные | 92130101524 | - | - | - | ООО «Компания Экоойл, г. Оренбург, ул. Шоссейная, 24, А | - | - |
| 10 | Отходы (мусор) от строительных и ремонтных работ | 89000001724 | - | - | - | - | ООО «Саночистка», г.Бузулук, ул. Челюскинцев, 87 | - |
| 11 | Спецодежда из хлопчатобумажного и смешанных волокон, утратившая потребительские свойства не загряз- | 40211001624 | - | - | - | - | - | - |



Министерство природных ресурсов, экологии и имущественных отношений
Оренбургской области

| № п/п | Вид отхода | Код отхода по ФККО | Количество образованных отходов в среднем за год, т/год | Организации, куда передаются отходы | | | | Примечание |
|-------|--|--------------------|---|-------------------------------------|---------------|--|--|------------|
| | | | | на обработку | на утилизацию | на обезвреживание | на размещение | |
| | ненная | | | | | | | |
| 12 | Обтирочный материал, загрязненный нефтью | 91920402604 | - | - | - | ООО «Компания Экоойл, г. Оренбург, ул. Шоссейная, 24, А | - | - |
| 13 | Покрышки пневматических шин с металлическим кордом отработанные | 92113002504 | - | - | - | - | - | - |
| 14 | Песок, загрязненный нефтью или нефтепродуктами (содержание нефти или нефтепродуктов менее 15%) | 91920102394 | - | - | - | ООО «Компания Экоойл, г. Оренбург, ул. Шоссейная, 24, А | - | - |
| 15 | Смет с территории предприятия малоопасный | 73339001714 | - | - | - | - | ООО «Саночистка», г.Бузулук, ул. Челюскинцев, 87 | - |
| 16 | Мусор от офисных и бытовых помещений организаций несортированный (исключая крупногабаритный) | 73310001724 | - | - | - | - | ООО «Саночистка», г.Бузулук, ул. Челюскинцев, 87 | - |
| 17 | Картриджи печатающих устройств с содержанием тонера менее 7% отработанные | 48120302524 | - | - | - | ИП Морозова А.А., 460520, Оренбургская обл, Оренбургский район, с. Нежинка, ул. Степная, д.15, кв. 2 | - | - |
| 18 | Клавиатура, манипулятор «мышь» с соединительными проводами | 48120401524 | - | - | - | ИП Морозова А.А., 460520, Оренбургская | - | - |



Министерство природных ресурсов, экологии и имущественных отношений
Оренбургской области

| № п/п | Вид отхода | Код отхода по ФККО | Количество образованных отходов в среднем за год, т/год | Организации, куда передаются отходы | | | | Примечание |
|-------|---|--------------------|---|-------------------------------------|---------------|---|--|------------|
| | | | | на обработку | на утилизацию | на обезвреживание | на размещение | |
| | | | | | | обл, Оренбургский район, с. Нежинка, ул. Степная, д.15, кв. 2 | | |
| 19 | Отходы абразивных материалов в виде порошка | 45620052414 | - | - | - | - | ООО «Саночистка», г.Бузулук, ул. Челюскинцев, 87 | - |
| 20 | Лампы накаливания, утратившие потребительские свойства | 48241100525 | - | - | - | - | ООО «Саночистка», г.Бузулук, ул. Челюскинцев, 87 | - |
| 21 | Отходы бумаги и картона от канцелярской деятельности и делопроизводства | 40512202605 | - | - | - | - | ООО «Саночистка», г.Бузулук, ул. Челюскинцев, 87 | - |
| 22 | Абразивные круги отработанные, лом | 45610001515 | - | - | - | - | ООО «Саночистка», г.Бузулук, ул. Челюскинцев, 87 | - |
| 23 | Пищевые отходы кухонь | 73610001305 | - | - | - | - | ООО «Саночистка», г.Бузулук, ул. Челюскинцев, 87 | - |
| 24 | Зерноотходы мягкой пшеницы | 11112002495 | - | - | - | - | ООО «Саночистка», г.Бузулук, ул. | - |



Министерство природных ресурсов, экологии и имущественных отношений
Оренбургской области

| № п/п | Вид отхода | Код отхода по ФККО | Количество образованных отходов в среднем за год, т/год | Организации, куда передаются отходы | | | | Примечание |
|-------------------------------|--|--------------------|---|-------------------------------------|---------------|-------------------|--|-------------|
| | | | | на обработку | на утилизацию | на обезвреживание | на размещение | |
| | | | | | | | Челюскинцев, 87 | |
| 25 | Лузга пшеницы | 30116111425 | - | - | - | - | ООО «Саночистка», г.Бузулук, ул. Челюскинцев, 87 | - |
| ЗАО «Хлебопродукт ДМВ» | | | | | | | | |
| 1 | Отходы из жиротделителей, содержащие растительные жировые продукты | 30114801394 | 0,100 | - | - | - | ООО «ПО «ЭЦЕЗИС», 462430, г. Орск, ул. Комарова, д. 24 | захоронение |
| 2 | Мусор от офисных и бытовых помещений организаций несортированный (исключая крупногабаритный) | 73310001724 | 23,900 | - | - | - | ООО «ПО «ЭЦЕЗИС», 462430, г. Орск, ул. Комарова, д. 24 | захоронение |
| 3 | Смет с территории предприятия малоопасный | 73339001714 | 13,5 | - | - | - | ООО «ПО «ЭЦЕЗИС», 462430, г. Орск, ул. Комарова, д. 24 | захоронение |
| 4 | Мусор от сноса и разборки зданий несортированный | 81290101724 | 1,9 | - | - | - | ООО «ПО «ЭЦЕЗИС», 462430, г. Орск, ул. Комарова, д. 24 | захоронение |
| 5 | Отходы теста | 30117902395 | 1,9 | - | - | - | ООО «ПО «ЭЦЕЗИС», 462430, г. Орск, ул. Комарова, д. | захоронение |



Министерство природных ресурсов, экологии и имущественных отношений
Оренбургской области

| № п/п | Вид отхода | Код отхода по ФККО | Количество образованных отходов в среднем за год, т/год | Организации, куда передаются отходы | | | | Примечание |
|-------|--|--------------------|---|-------------------------------------|---------------|-------------------|---|-------------|
| | | | | на обработку | на утилизацию | на обезвреживание | на размещение | |
| | | | | | | | 24 | |
| 6 | Хлебная крошка | 30117903295 | 2,4 | - | - | - | ООО «ПО «ЭЦЕЗИС», 462430, г. Орск, ул. Комарова, д. 24 | захоронение |
| 7 | Скорлупа от куриных яиц | 30117905295 | 0,2 | - | - | - | ООО «ПО «ЭЦЕЗИС», 462430, г. Орск, ул. Комарова, д. 24 | захоронение |
| 8 | Бой стекла | 34190101205 | 2,4 | - | - | - | ООО «ПО «ЭЦЕЗИС», 462430, г. Орск, ул. Комарова, д. 24 | захоронение |
| 9 | Тара деревянная, утратившая потребительские свойства, незагрязненная | 40414000515 | 3,1 | - | - | - | ООО «ПО «ЭЦЕЗИС», 462430, г. Орск, ул. Комарова, д. 24 | захоронение |
| 10 | Отходы упаковочного гофрокартона незагрязненные | 40518401605 | 3,8 | - | - | - | ООО «ПО «ЭЦЕЗИС», 462430, г. Орск, ул. Комарова, д. 24 | захоронение |
| 11 | Отходы от пленки полипропилена и изделий из нее незагрязненные | 43412002295 | 1,8 | - | - | - | ООО «ПО «ЭЦЕЗИС», 462430, г. Орск, ул. Комарова, д. 24 | захоронение |
| 12 | Абразивные круги отработанные, лом отработанных | 45610001515 | 0,3 | - | - | - | ООО «ПО «ЭЦЕЗИС», | захоронение |



Министерство природных ресурсов, экологии и имущественных отношений
Оренбургской области

| № п/п | Вид отхода | Код отхода по ФККО | Количество образованных отходов в среднем за год, т/год | Организации, куда передаются отходы | | | | Примечание |
|---|--|--------------------|---|--|--|---|--------------------------------------|------------|
| | | | | на обработку | на утилизацию | на обезвреживание | на размещение | |
| | абразивных кругов | | | | | | 462430, г. Орск, ул. Комарова, д. 24 | |
| АО «Завод гидравлических прессов «Металлист» | | | | | | | | |
| 1 | обтирочный материал, загрязненный маслами (содержание масел менее 15%) | 9 19 204 02 60 4 | 0,005 | - | ООО «Лидер-Сервис» 460000, Оренбург, ул. Луганская, 5 | - | - | - |
| 2 | мусор от бытовых помещений организаций несортированный (исключая крупногабаритный) | 7 33 100 01 72 4 | 0,8 | - | ООО «Лидер-Сервис» 460000, Оренбург, ул. Луганская, 5 | - | - | - |
| 3 | лом и отходы черных металлов | 3 61 213 02 43 5 | 1,5 | ООО «Металлоломная компания» 460004, г. Оренбург, пер. Станочный, 7 | - | - | - | - |
| ООО «Бурнефть» | | | | | | | | |
| 1 | отходы минеральных масел моторных | 4 06 110 01 31 3 | 2,888 | - | - | ООО «НИП «Технология» г. Оренбург, пр-кт Дзержинского 32/1, пом. 1 | - | - |
| 2 | отходы минеральных масел промышленных | 4 06 130 01 31 3 | 1,882 | - | - | - | - | - |
| 3 | шлам очистки емкостей и трубопроводов от нефти и нефтепродуктов | 9 11 200 02 39 3 | 0,118 | - | - | - | - | - |



Министерство природных ресурсов, экологии и имущественных отношений
Оренбургской области

| № п/п | Вид отхода | Код отхода по ФККО | Количество образованных отходов в среднем за год, т/год | Организации, куда передаются отходы | | | | Примечание |
|-------|---|--------------------|---|---|---------------|---|---|------------|
| | | | | на обработку | на утилизацию | на обезвреживание | на размещение | |
| 4 | обувь кожаная рабочая, утратившая потребительские свойства | 4 03 101 00 52 4 | 0,177 | - | - | - | ООО «НИП «Технология» г. Оренбург, пр-кт Дзержинского 32/1, пом.1 | - |
| 5 | отходы упаковочных материалов из бумаги и картона, загрязненные | 4 05 910 00 00 0 | 0,319 | - | - | - | - | - |
| 6 | пыль (порошок) абразивные от шлифования черных металлов с содержанием металла менее 50% | 3 61 221 02 42 4 | 0,452 | - | - | - | - | - |
| 7 | песок, загрязненный нефтью или нефтепродуктами (содержание нефти или нефтепродуктов менее 15 %) | 9 19 201 02 39 4 | 0,057 | - | - | ООО «НИП «Технология» г. Оренбург, пр-кт Дзержинского 32/1, пом.1 | - | - |
| 8 | грунт, загрязненный нефтью или нефтепродуктами (содержание нефти или нефтепродуктов менее 15 %) | 9 31 100 0139 3 | 0,0371 | - | - | - | - | - |
| 9 | тара из черных металлов, загрязненная лакокрасочными материалами | 4 68 112 02 51 4 | 0,01 | ООО «Урал-Контракт», г. Оренбург, Загородное шоссе, д.3 оф. 205 | - | - | - | - |
| 10 | обтирочный материал, загрязненный нефтью или нефтепродуктами (содержание нефти или нефтепродуктов менее 15 %) | 9 19 204 02 60 4 | 0,025 | - | - | ООО «НИП «Технология» г. Оренбург, пр-кт Дзержинского 32/1, пом.1 | - | - |
| 11 | отходы тары, упаковки и | 4 38 110 00 00 0 | 0,825 | - | - | - | ООО «НИП | - |



Министерство природных ресурсов, экологии и имущественных отношений
Оренбургской области

| № п/п | Вид отхода | Код отхода по ФККО | Количество образованных отходов в среднем за год, т/год | Организации, куда передаются отходы | | | | Примечание |
|-------|---|--------------------|---|-------------------------------------|---------------|---|---|------------|
| | | | | на обработку | на утилизацию | на обезвреживание | на размещение | |
| | упаковочных материалов из полиэтилена, загрязненные | | | | | | «Технология» г. Оренбург, пр-кт Дзержинского 32/1, пом.1 | |
| 12 | спецодежда из хлопчатобумажного и смешанных волокон, утратившая потребительские свойства незагрязненная | 4 02 110 01 62 4 | 0,45 | - | - | - | - | - |
| 13 | мусор от офисных и бытовых помещений организаций несортированный (исключая крупногабаритный) | 7 33 100 01 72 4 | 31,55 | - | - | - | - | - |
| 14 | смет с территории предприятия малоопасный | 7 33 390 01 71 4 | 0,011 | - | - | - | - | - |
| 15 | картриджи печатающих устройств, с содержанием тонера менее 7%. отработанные | 4 81 203 02 52 4 | 0,003 | - | - | ООО «НИП «Технология» г. Оренбург, пр-кт Дзержинского 32/1, пом.1 | - | - |
| 16 | клавиатура, манипулятор «мышь» с соединительными проводами, утратившие потребительские свойства | 4 81 204 01 52 4 | 0,005 | - | - | | - | - |
| 17 | отходы средств индивидуальной защиты, не вошедшие в другие группы (противогазы) | 4 91 100 00 00 0 | 0,0041 | - | - | | ООО «НИП «Технология» г. Оренбург, пр-кт Дзержинского 32/1, пом.1 | - |
| 18 | отходы средств индивидуальной защиты, не вошедшие в другие группы (очки, беруши) | 4 91 100 00 00 0 | 0,027 | - | - | | - | - |



Министерство природных ресурсов, экологии и имущественных отношений
Оренбургской области

| № п/п | Вид отхода | Код отхода по ФККО | Количество образованных отходов в среднем за год, т/год | Организации, куда передаются отходы | | | | Примечание |
|-------|--|--------------------|---|---|---------------|---|---|------------|
| | | | | на обработку | на утилизацию | на обезвреживание | на размещение | |
| 19 | отходы (осадки) из выгребных ям | 7 32 100 01 30 4 | 57,0 | - | - | ООО «НИП «Технология» г. Оренбург, пр-кт Дзержинского 32/1, пом.1 | - | - |
| 20 | отходы бумаги и картона от канцелярской деятельности и делопроизводства | 4 05 122 02 60 5 | 0,7145 | - | - | - | ООО «НИП «Технология» г. Оренбург, пр-кт Дзержинского 32/1, пом.1 | - |
| 21 | абразивные круги отработанные, лом отработанных абразивных кругов | 4 56 100 01 51 5 | 0,0086 | - | - | - | - | - |
| 22 | остатки и огарки стальных сварочных электродов | 9 19 100 01 20 5 | 0,03 | ООО «Урал-Контракт», г. Оренбург, Загородное шоссе, д.3 оф. 205 | - | - | - | - |
| 23 | лом и отходы, содержащие незагрязненные черные металлы в виде изделий, кусков, несортированные | 4 61 010 01 20 5 | 1,0 | - | - | - | - | - |
| 24 | пищевые отходы кухонь и организаций общественного питания несортированные | 7 36 100 01 30 5 | 38,257 | - | - | - | ООО «НИП «Технология» г. Оренбург, пр-кт Дзержинского 32/1, пом.1 | - |
| 25 | лампы накаливания, утратившие потребительские свойства | 4 82 411 00 52 5 | 0,0185 | - | - | - | - | - |
| 26 | каска защитные пластмассовые утратившие потреби- | 4 91 101 01 52 5 | 0,02 | - | - | - | - | - |



Министерство природных ресурсов, экологии и имущественных отношений
Оренбургской области

| № п/п | Вид отхода | Код отхода по ФККО | Количество образованных отходов в среднем за год, т/год | Организации, куда передаются отходы | | | | Примечание |
|--|--|--------------------|---|-------------------------------------|---------------|-------------------|---|------------|
| | | | | на обработку | на утилизацию | на обезвреживание | на размещение | |
| | гельские свойства | | | | | | | |
| ООО «Орский завод металлоконструкций» | | | | | | | | |
| 1 | лампы ртутные, ртутно-кварцевые, люминесцентные, утратившие потребительские свойства | 4 71 101 01 52 1 | 0,117 | - | - | - | ООО «ПО «ЭЦЕЗИС», г. Орск, ул. Жуковского, 21 | - |
| 2 | аккумуляторы свинцовые отработанные неповрежденные, с электролитом | 9 20 110 01 53 2 | 0,000 | - | - | - | ООО «ПО «ЭЦЕЗИС», г. Орск, ул. Жуковского, 21 | - |
| 3 | Отходы минеральных масел промышленных | 4 06 130 01 31 3 | 0,200 | - | - | - | ООО "ПромЭко-Сервис", г. Оренбург, ул. Донгузская, 40 | - |
| 4 | Отходы минеральных масел трансформаторных, не содержащих галогены | 4 06 140 01 31 3 | 0,000 | - | - | - | - | - |
| 5 | Отходы минеральных масел моторных | 4 06 110 01 31 3 | 0,090 | - | - | - | - | - |
| 6 | Отходы минеральных масел трансмиссионных | 4 06 150 01 31 3 | 0,000 | - | - | - | - | - |
| 7 | Отходы нефтепродуктов | 4 06 000 00 00 0 | 0,000 | - | - | - | - | - |
| 8 | Отходы минеральных масел моторных | 4 06 110 01 31 3 | 0,11 | - | - | - | - | - |
| 9 | Мусор от офисных и быто- | 7 33 100 01 72 4 | 11,9635 | - | - | - | ООО «ПО | - |



Министерство природных ресурсов, экологии и имущественных отношений
Оренбургской области

| № п/п | Вид отхода | Код отхода по ФККО | Количество образованных отходов в среднем за год, т/год | Организации, куда передаются отходы | | | | Примечание |
|-------|--|--------------------|---|-------------------------------------|--|---|---|------------|
| | | | | на обработку | на утилизацию | на обезвреживание | на размещение | |
| | вых помещений организаций несортированный (исключая крупногабаритный) | | | | | | «ЭЦЕЗИС», г. Орск, ул. Жуковского, 21 | |
| 10 | Обтирочный материал, загрязненный нефтью или нефтепродуктами (содержание нефти или нефтепродуктов менее 15 %) | 9 19 204 02 60 4 | 0,09 | - | - | - | ООО "ПромЭко-Сервис", г. Оренбург, ул. Донгузская, 40 | - |
| 11 | Пыль (порошок) абразивные от шлифования черных металлов с содержанием металла менее 50 % | 3 61 221 02 42 4 | 0,6656 | - | - | - | ООО «ПО «ЭЦЕЗИС», г. Орск, ул. Жуковского, 21 | - |
| 12 | Эмульсии и эмульсионные смеси для шлифовки металлов отработанные, содержащие масла или нефтепродукты в количестве менее 15 % | 3 61 222 02 31 4 | 0,24 | - | - | - | ООО "ПромЭко-Сервис", г. Оренбург, ул. Донгузская, 40 | - |
| 13 | Обрезки и обрывки смешанных тканей | 3 03 111 09 23 5 | 0,0672 | - | - | - | ООО «ПО «ЭЦЕЗИС», г. Орск, ул. Жуковского, 21 | - |
| 14 | Опилки и стружка древесные, загрязненные нефтью или нефтепродуктами (содержание нефти или нефтепродуктов менее 15%) | 9 19 205 02 39 4 | 0,14 | - | - | ООО "ПромЭко-Сервис", г. Оренбург, ул. Донгузская, 40 | - | - |
| 15 | Мусор от сноса и разборки зданий несортированный | 8 12 901 01 72 4 | 0,000 | - | - | - | ООО «ПО «ЭЦЕЗИС», г. Орск, ул. Жуковского, 21 | - |
| 16 | Шлак сварочный | 9 19 100 02 20 4 | 1,300 | - | ООО "Торговый Дом "Орский завод по переработке ме- | - | - | - |



Министерство природных ресурсов, экологии и имущественных отношений
Оренбургской области

| № п/п | Вид отхода | Код отхода по ФККО | Количество образованных отходов в среднем за год, т/год | Организации, куда передаются отходы | | | | Примечание |
|-------|--|--------------------|---|-------------------------------------|---|-------------------|---|------------|
| | | | | на обработку | на утилизацию | на обезвреживание | на размещение | |
| | | | | | таллов", г. Орск, ул. Металлистов, 5 | | | |
| 17 | Отходы металлической дроби с примесью шлаковой корки | 3 63 110 02 20 4 | 0,556 | - | - | - | | - |
| 18 | Отходы, содержащие незагрязненные черные металлы (в том числе чугунную и/или стальную пыль), несортированные | 4 61 010 03 20 4 | 0,000 | - | - | - | ООО "Торговый Дом "Орский завод по переработке металлов", г. Орск, ул. Металлистов, 5 | - |
| 19 | Отходы, содержащие незагрязненные черные металлы (в том числе чугунную и/или стальную пыль), несортированные | 4 61 010 03 20 4 | 0,000 | - | - | - | ООО "Торговый Дом "Орский завод по переработке металлов", г. Орск, ул. Металлистов, 5 | - |
| 20 | Лом и отходы черных металлов, загрязненные нефтепродуктами (содержание нефтепродуктов менее 15%) | 4 68 101 02 20 4 | 0,000 | - | - | - | ООО "Торговый Дом "Орский завод по переработке металлов", г. Орск, ул. Металлистов, 5 | - |
| 21 | Обувь кожаная рабочая, утратившая потребительские свойства | 4 03 101 00 52 4 | 0,0575 | - | - | - | ООО «ПО «ЭЦЕЗИС», г. Орск, ул. Жуковского, 21 | - |
| 22 | Покрышки пневматических шин с металлическим кор- | 9 21 130 02 50 4 | 0,000 | - | - | - | ООО «ПО «ЭЦЕЗИС», | - |



Министерство природных ресурсов, экологии и имущественных отношений
Оренбургской области

| № п/п | Вид отхода | Код отхода по ФККО | Количество образованных отходов в среднем за год, т/год | Организации, куда передаются отходы | | | | Примечание |
|-------|--|--------------------|---|-------------------------------------|---|-------------------|---|------------|
| | | | | на обработку | на утилизацию | на обезвреживание | на размещение | |
| | дом отработанные | | | | | | г. Орск, ул. Жуковского, 21 | |
| 23 | Камеры пневматических шин автомобильных отработанные | 9 21 120 01 50 4 | 0,000 | - | - | - | ООО «ПО «ЭЦЕЗИС», г. Орск, ул. Жуковского, 21 | - |
| 24 | Отходы обслуживания и ремонта транспортных средств прочие | 9200000000000 | 0,000 | - | - | - | ООО «ПО «ЭЦЕЗИС», г. Орск, ул. Жуковского, 21 | - |
| 25 | Смет с территории предприятия практически неопасный | 7 33 390 02 71 5 | 157,863 | - | - | - | ООО «ПО «ЭЦЕЗИС», г. Орск, ул. Жуковского, 21 | - |
| 27 | Отходы бумаги и картона от канцелярской деятельности и делопроизводства | 4 05 122 02 60 5 | 1,365 | - | - | - | ООО «ПО «ЭЦЕЗИС», г. Орск, ул. Жуковского, 21 | - |
| 28 | Остатки и огарки стальных сварочных электродов | 9 19 100 01 20 5 | 1,08 | - | ООО "Торговый Дом "Орский завод по переработке металлов", г. Орск, ул. Металлистов, 5 | - | - | - |
| 29 | Резиновые изделия незагрязненные, потерявшие потребительские свойства | 5750010113005 | 0,1525 | - | - | - | ООО «ПО «ЭЦЕЗИС», РФ, г. Орск, ул. Жуковского, 21 | - |
| 30 | Лом и отходы, содержащие незагрязненные черные металлы в виде изделий, кусков, несортированные | 4 61 010 01 20 5 | 316,004 | - | ООО "Торговый Дом "Орский завод по переработке металлов", г. Орск, ул. Метал- | - | - | - |



Министерство природных ресурсов, экологии и имущественных отношений
Оренбургской области

| № п/п | Вид отхода | Код отхода по ФККО | Количество образованных отходов в среднем за год, т/год | Организации, куда передаются отходы | | | | Примечание |
|-------|---|--------------------|---|-------------------------------------|---|-------------------|---|------------------------------|
| | | | | на обработку | на утилизацию | на обезвреживание | на размещение | |
| | | | | | листов, 5 | | | |
| 31 | Стружка стальная незагрязненная | 3 61 212 02 22 5 | 4,465 | - | ООО "Торговый Дом "Орский завод по переработке металлов", г. Орск, ул. Металлистов, 5 | - | - | - |
| 32 | Абразивные круги отработанные, лом отработанных абразивных кругов | 4 56 100 01 51 5 | 0,4645 | - | - | - | ООО «ПО «ЭЦЕЗИС», г. Орск, ул. Жуковского, 21 | - |
| 33 | Горбыль из натуральной чистой древесины | 3 05 220 01 21 5 | 3,294 | - | - | - | - | Передано бесплатно населению |
| 34 | Обрезь натуральной чистой древесины | 3 05 220 04 21 5 | 5,12 | - | - | - | - | Передано бесплатно населению |
| 35 | Опилки натуральной чистой древесины | 3 05 230 01 43 5 | 2,25 | - | - | - | - | Передано бесплатно населению |
| 36 | Стружка натуральной чистой древесины | 3 05 230 02 22 5 | 0,5 | - | - | - | - | Передано бесплатно населению |
| 37 | Пищевые отходы кухонь и организаций общественного питания несортированные | 7 36 100 01 30 5 | 0,000 | - | - | - | ООО «ПО «ЭЦЕЗИС», г. Орск, ул. Жуковского, 21 | - |
| 38 | Лом и отходы стальных изделий незагрязненные | 4 61 200 01 51 5 | 1,563 | - | ООО "Торговый Дом "Орский завод по переработке металлов", г. Орск, ул. Металлистов, 5 | - | - | - |
| 39 | Отходы полиэтиленовой тары незагрязненной | 4 34 110 04 51 5 | 0,0469 | - | - | - | ООО «ПО «ЭЦЕЗИС», г. Орск, ул. Жуковского, 21 | - |



Министерство природных ресурсов, экологии и имущественных отношений
Оренбургской области

| № п/п | Вид отхода | Код отхода по ФККО | Количество образованных отходов в среднем за год, т/год | Организации, куда передаются отходы | | | | Примечание |
|-------|--|--------------------|---|---|---------------|-------------------|---|------------|
| | | | | на обработку | на утилизацию | на обезвреживание | на размещение | |
| 40 | Отходы пленки полиэтилена и изделий из нее незагрязненные | 4 34 110 02 29 5 | 0,0588 | - | - | - | ООО «ПО «ЭЦЕЗИС», г. Орск, ул. Жуковского, 21 | - |
| 41 | Отходы упаковочного картона незагрязненные | 4 05 183 01 60 5 | 0,0612 | - | - | - | ООО «ПО «ЭЦЕЗИС», г. Орск, ул. Жуковского, 21 | - |
| 42 | Лампы накаливания, утратившие потребительские свойства | 4 82 411 00 52 5 | 0,000 | - | - | - | ООО «ПО «ЭЦЕЗИС», РФ, г. Орск, ул. Жуковского, 21 | - |
| 43 | Тормозные колодки обработанные без накладок асбестовых | 9 20 310 01 52 5 | 0,000 | - | - | - | ООО "Торговый Дом "Орский завод по переработке металлов", РФ, г. Орск, ул. Металлистов, 5 | - |
| 44 | Окалина замасленная прокатного производства с содержанием масла менее 15 % | 3 51 501 02 29 4 | 5,199 | ООО "Торговый Дом "Орский завод по переработке металлов", г. Орск, ул. Металлистов, 5 | - | - | - | - |
| 45 | Лом и отходы алюминия несортированные | 4 62 200 06 20 5 | 0,000 | - | - | - | ООО "Торговый Дом "Орский завод по переработке металлов", г. Орск, ул. Ме- | - |



Министерство природных ресурсов, экологии и имущественных отношений
Оренбургской области

| № п/п | Вид отхода | Код отхода по ФККО | Количество образованных отходов в среднем за год, т/год | Организации, куда передаются отходы | | | | Примечание |
|---------------------------|--|--------------------|---|-------------------------------------|---------------|---|---|------------|
| | | | | на обработку | на утилизацию | на обезвреживание | на размещение | |
| | | | | | | | таллистов, 5 | |
| ЗАО «Орский бекон» | | | | | | | | |
| 1 | лампы ртутные, ртутно-кварцевые, люминесцентные, утратившие потребительские свойства | 47110101521 | 0,208 | - | - | ООО "ЭКОРТ" г. Орск, пр-кт Никельщиков, 13Б; | - | - |
| 2 | аккумуляторы свинцовые отработанные неповрежденные, с электролитом | 92011001532 | 0,049 | - | - | ПК "Аккумулятор" г. Орск, ул. Союзная, 11 | - | - |
| 3 | мусор от офисных и бытовых помещений организаций несортированный (исключая крупногабаритный) | 73310001724 | 4,400 | - | - | - | ООО «ПО «ЭЦЕЗИС», 462430, Оренбургская обл., г. Орск, ул. Комарова, 24 | - |
| 4 | смет с территории предприятия малоопасный | 73339001714 | 11,250 | - | - | - | - | - |
| 5 | отходы бумаги и картона от канцелярской деятельности и делопроизводства | 40512202605 | 0,372 : | - | - | - | - | - |
| 6 | шланги и рукава из вулканизированной резины, утратившие потребительские свойства, незагрязненные | 43111002515 | 7,000 | - | - | - | - | - |
| 7 | отходы полиэтиленовой тары незагрязненной | 43411004515 | 13,220 | - | - | - | ООО "ПО "ЭЦЕЗИС", 462430, г. Орск, ул. Комарова, | - |



Министерство природных ресурсов, экологии и имущественных отношений
Оренбургской области

| № п/п | Вид отхода | Код отхода по ФККО | Количество образованных отходов в среднем за год, т/год | Организации, куда передаются отходы | | | | Примечание |
|--------------------------------|--|--------------------|---|-------------------------------------|---------------|---|---|------------|
| | | | | на обработку | на утилизацию | на обезвреживание | на размещение | |
| | | | | | | | 24 | |
| 8 | отходы упаковочного гофрокартона незагрязненные | 40518401605 | 15,758 | - | - | - | - | - |
| АО «Механический завод» | | | | | | | | |
| 1 | лампы ртутные, ртутно-кварцевые, люминесцентные, утратившие потребительские свойства | 4 71 101 01 52 1 | 0,107 | - | - | ООО "Эжорт" Оренбургская область, г.Орск, пр-кт Никельщиков, 13Б ИНН: 5614058386 | - | - |
| 2 | аккумуляторы свинцовые отработанные неповрежденные, с электролитом | 9 20 110 01 53 2 | 0,284 | - | - | - | Полигон промышленных отходов АО "Механический завод", Оренбургская область, г.Орск, пр. Мира 4, корпус 3А | - |
| 3 | отходы минеральных масел моторных (и дизельные) | 4 06 110 01 31 3 | 0,310 | - | - | - | Полигон промышленных отходов АО "Механический завод", Оренбургская область, г.Орск, пр. Мира 4, корпус 3А | - |
| 4 | отходы минеральных масел трансмиссионных | 4 06 150 01 31 3 | 0,000 | - | - | ООО "Компания ПромУтилизация" г.Ульяновск, ул. | - | - |



Министерство природных ресурсов, экологии и имущественных отношений
Оренбургской области

| № п/п | Вид отхода | Код отхода по ФККО | Количество образованных отходов в среднем за год, т/год | Организации, куда передаются отходы | | | | Примечание |
|-------|---|--------------------|---|-------------------------------------|---------------|---|---|------------|
| | | | | на обработку | на утилизацию | на обезвреживание | на размещение | |
| | | | | | | Железнодорожная, 25 | | |
| 5 | отходы минеральных масел промышленных | 4 06 130 01 31 3 | 0,000 | - | - | ООО " Компания ПромУтилизация" г.Ульяновск, ул. Железнодорожная, 25 | - | - |
| 6 | отходы минеральных масел компрессорных | 4 06 166 01 31 3 | 0,000 | - | - | ООО " Компания ПромУтилизация" г.Ульяновск, ул. Железнодорожная, 25 | - | - |
| 7 | всплывшие нефтепродукты из нефтеловушек и аналогичных сооружений | 4 06 350 01 31 3 | 0,035 | - | - | - | Полигон промышленных отходов АО "Механический завод", Оренбургская область, г.Орск, пр. Мира 4, корпус 3А | - |
| 8 | шпалы железнодорожные деревянные, пропитанные антисептическими средствами, отработанные | 8 41 000 01 51 3 | 0,000 | - | - | - | Полигон промышленных отходов АО "Механический завод", Оренбургская область, г.Орск, пр. Мира 4, корпус 3А | - |
| 9 | фильтры очистки масла автотранспортных средств отработанные | 9 21 302 01 52 3 | 0,007 | - | - | - | Полигон промышленных отходов АО | - |



Министерство природных ресурсов, экологии и имущественных отношений
Оренбургской области

| № п/п | Вид отхода | Код отхода по ФККО | Количество образованных отходов в среднем за год, т/год | Организации, куда передаются отходы | | | | Примечание |
|-------|---|--------------------|---|---|---------------|-------------------|---|------------|
| | | | | на обработку | на утилизацию | на обезвреживание | на размещение | |
| | | | | | | | "Механический завод", Оренбургская область, г.Орск, пр. Мира 4, корпус 3А | |
| 10 | шлам очистки емкостей и трубопроводов от нефти и нефтепродуктов | 9 11 200 02 39 3 | 0,000 | - | - | - | Полигон промышленных отходов АО "Механический завод", Оренбургская область, г.Орск, пр. Мира 4, корпус 3А | - |
| 11 | лом и отходы цинка незагрязненные несортированные | 4 62 500 99 20 3 | 0,000 | ООО "Торговый дом "Сталинвест" Нижегородская обл, г.Городец, ул.Я.Петрова, 17 | - | - | - | - |
| 12 | стружка цинка незагрязненная | 3 61 212 11 22 3 | 0,000 | ООО "Торговый дом "Сталинвест" Нижегородская обл, г.Городец, ул.Я.Петрова, 17 | - | - | - | |



Министерство природных ресурсов, экологии и имущественных отношений
Оренбургской области

| № п/п | Вид отхода | Код отхода по ФККО | Количество образованных отходов в среднем за год, т/год | Организации, куда передаются отходы | | | | Примечание |
|-------|---|--------------------|---|---|---|-------------------|---|------------|
| | | | | на обработку | на утилизацию | на обезвреживание | на размещение | |
| 13 | отходы гальванического производства | 36348100000 | 22,948 | - | - | - | Полигон промышленных отходов АО "Механический завод", Оренбургская область, г.Орск, пр. Мира 4, корпус 3А | - |
| 14 | шлак производства меди | 35541000000 | 9,580 | - | - | - | - | - |
| 15 | отходы производства свинца, цинка и олова | 35530000000 | 0,355 | - | - | - | - | - |
| 16 | тара из черных металлов, загрязненная лакокрасочными материалами (содержание 5 % и более) | 4 68 112 01 51 3 | 0,000 | ООО "Торговый дом "Сталинвест" Нижегородская обл, г.Городец, ул.Я.Петрова, 17 | - | - | - | - |
| 17 | Фильтры воздушные автотранспортных средств обработанные | 9 21 301 01 52 4 | 0,000 | - | - | - | Полигон промышленных отходов АО "Механический завод", Оренбургская область, г.Орск, пр. Мира 4, корпус 3А | - |
| 18 | Мусор от офисных и бытовых помещений организаций несортированный (исключая | 7 33 100 01 72 4 | 71,000 | - | ООО "ПО "ЭЦЕ-ЗИС", 462430, г. Орск, ул. Комарова, | - | - | - |



Министерство природных ресурсов, экологии и имущественных отношений
Оренбургской области

| № п/п | Вид отхода | Код отхода по ФККО | Количество образованных отходов в среднем за год, т/год | Организации, куда передаются отходы | | | | Примечание |
|-------|---|--------------------|---|-------------------------------------|--|-------------------|---|------------|
| | | | | на обработку | на утилизацию | на обезвреживание | на размещение | |
| | крупногабаритный) | | | | 24 | | | |
| 19 | Обтирочный материал, загрязненный нефтью или нефтепродуктами (содержание нефти или нефтепродуктов менее 15%) | 9 19 204 02 60 4 | 0,400 | - | - | - | Полигон промышленных отходов АО "Механический завод", Оренбургская область, г.Орск, пр. Мира 4, корпус 3А | - |
| 20 | Отходы нейтрализации отработанных технологических растворов и электролитов гальванических производств | 3 63 485 00 00 0 | 35,000 | - | - | - | Полигон промышленных отходов АО "Механический завод", Оренбургская область, г.Орск, пр. Мира 4, корпус 3А | - |
| 21 | Осадок (шлам) механической очистки нефтесодержащих сточных вод, содержащий нефтепродукты в количестве менее 15 %, обводненный | 7 23 101 01 39 4 | 0,100 | - | - | - | Полигон промышленных отходов АО "Механический завод", Оренбургская область, г.Орск, пр. Мира 4, корпус 3А | - |
| 22 | изделия из фрикционных материалов на основе асбеста, используемые для тормозов, сцеплений и аналогичных устройств, отрабо- | 4 55 901 01 61 4 | 0,000 | - | ООО "ПО "ЭЦЕ-ЗИС", 462430, г. Орск, ул. Комарова, 24 | - | - | - |



Министерство природных ресурсов, экологии и имущественных отношений
Оренбургской области

| № п/п | Вид отхода | Код отхода по ФККО | Количество образованных отходов в среднем за год, т/год | Организации, куда передаются отходы | | | | Примечание |
|-------|--|--------------------|---|-------------------------------------|--|-------------------|---|------------|
| | | | | на обработку | на утилизацию | на обезвреживание | на размещение | |
| | таные. | | | | | | | |
| 23 | покрышки пневматических шин с металлическим кордом отработанные | 9 21 130 02 50 4 | 2,900 | - | - | - | Полигон промышленных отходов АО "Механический завод", Оренбургская область, г.Орск, пр. Мира 4, корпус 3А | - |
| 24 | камеры пневматических шин автомобильных отработанные | 9 21 120 01 50 4 | 0,000 | - | - | - | Полигон промышленных отходов АО "Механический завод", Оренбургская область, г.Орск, пр. Мира 4, корпус 3А | - |
| 25 | шлак сварочный | 9 19 100 02 20 4 | 0,000 | - | - | - | Полигон промышленных отходов АО "Механический завод", Оренбургская область, г.Орск, пр. Мира 4, корпус 3А | - |
| 26 | пыль (порошок) абразивные от шлифования черных металлов с содержанием металла менее 50 % | 3 61 221 02 42 4 | 0,000 | - | ООО "ПО "ЭЦЕ-ЗИС", 462430, г. Орск, ул. Комарова, 24 | - | - | - |
| 27 | опилки и стружка древес- | 9 19 205 02 39 4 | 1,100 | - | - | - | Полигон про- | - |



Министерство природных ресурсов, экологии и имущественных отношений
Оренбургской области

| № п/п | Вид отхода | Код отхода по ФККО | Количество образованных отходов в среднем за год, т/год | Организации, куда передаются отходы | | | | Примечание |
|-------|--|--------------------|---|-------------------------------------|--|-------------------|---|------------|
| | | | | на обработку | на утилизацию | на обезвреживание | на размещение | |
| | ные, загрязненные нефтью или нефтепродуктами (содержание нефти или нефтепродуктов менее 15%) | | | | | | мышленных отходов АО "Механический завод", Оренбургская область, г.Орск, пр. Мира 4, корпус 3А | |
| 28 | шлак печей переплава алюминиевого производства | 3 55 220 01 29 4 | 3,100 | - | - | - | Полигон промышленных отходов АО "Механический завод", Оренбургская область, г.Орск, пр. Мира 4, корпус 3А | - |
| 29 | эмульсии и эмульсионные смеси для шлифовки металлов отработанные, содержащие масла или нефтепродукты в количестве менее 15 % | 3 61 222 02 31 4 | 19,700 | - | - | - | Полигон промышленных отходов АО "Механический завод", Оренбургская область, г.Орск, пр. Мира 4, корпус 3А | - |
| 30 | Спецодежда из натуральных, синтетических, искусственных и шерстяных волокон, загрязненная нефтепродуктами (содержание нефтепродуктов менее -15%) | 4 02 312 01 62 4 | 0,000 | - | ООО "ПО "ЭЦЕ-ЗИС", 462430, г. Орск, ул. Комарова, 24 | - | - | - |
| 31 | обувь кожаная рабочая, ут- | 4 03 101 00 52 4 | 0,000 | - | ООО "ПО "ЭЦЕ- | - | - | - |



Министерство природных ресурсов, экологии и имущественных отношений
Оренбургской области

| № п/п | Вид отхода | Код отхода по ФККО | Количество образованных отходов в среднем за год, т/год | Организации, куда передаются отходы | | | | Примечание |
|-------|---|--------------------|---|-------------------------------------|--|-------------------|---------------|------------|
| | | | | на обработку | на утилизацию | на обезвреживание | на размещение | |
| | ратившая потребительские свойства | | | | ЗИС", 462430, г. Орск, ул. Комарова, 24 | | | |
| 32 | картриджи печатающих устройств с содержанием тонера менее 7 % отработанные | 4 81 203 02 52 4 | 0,000 | - | ООО "ПО "ЭЦЕ-ЗИС", 462430, г. Орск, ул. Комарова, 24 | - | - | - |
| 33 | отходы, содержащие медные сплавы (в том числе в пылевой форме), несортированные | 4 62 100 99 20 4 | 0,000 | - | - | - | - | - |
| 34 | золотшлаковая смесь от сжигания углей малоопасная | 6 11 400 01 20 4 | 0,200 | - | ООО "ПО "ЭЦЕ-ЗИС", 462430, г. Орск, ул. Комарова, 24 | - | - | - |
| 35 | смет с территории предприятия | 7 33 390 02 71 4 | 0,000 | - | ООО "ПО "ЭЦЕ-ЗИС", 462430, г. Орск, ул. Комарова, 24 | - | - | - |
| 36 | Отходы (мусор) от строительных и ремонтных работ | 8 90 000 01 72 4 | 38,600 | - | ООО "ПО "ЭЦЕ-ЗИС", 462430, г. Орск, ул. Комарова, 24 | - | - | - |
| 37 | пищевые отходы кухонь и организаций общественного питания несортированные | 7 36 100 01 30 5 | 1,400 | - | ООО "ПО "ЭЦЕ-ЗИС", 462430, г. Орск, ул. Комарова, 24 | - | - | - |
| 38 | опилки натуральной чистой древесины | 3 05 230 01 43 5 | 0,900 | - | ООО "ПО "ЭЦЕ-ЗИС", 462430, г. Орск, ул. Комарова, 24 | - | - | - |
| 39 | обрезь натуральной чистой древесины | 3 05 220 04 21 5 | 3,900 | - | ООО "ПО "ЭЦЕ-ЗИС", 462430, г. | - | - | - |



Министерство природных ресурсов, экологии и имущественных отношений
Оренбургской области

| № п/п | Вид отхода | Код отхода по ФККО | Количество образованных отходов в среднем за год, т/год | Организации, куда передаются отходы | | | | Примечание |
|-------|---|--------------------|---|---|--|-------------------|---------------|------------|
| | | | | на обработку | на утилизацию | на обезвреживание | на размещение | |
| | | | | | Орск, ул. Комарова, 24 | | | |
| 40 | отходы известняка, доломита и мела в кусковой форме практически неопасные | 2 31 112 01 21 5 | 70,000 | - | ООО "ПО "ЭЦЕ-ЗИС", 462430, г. Орск, ул. Комарова, 24 | - | - | - |
| 41 | шкурка шлифовальная отработанная | 4 56 200 01 29 5 | 0,000 | - | ООО "ПО "ЭЦЕ-ЗИС", 462430, г. Орск, ул. Комарова, 24 | - | - | - |
| 42 | остатки и огарки стальных сварочных электродов | 9 19 100 01 20 5 | 0,200 | ООО "Торговый дом "Сталинвест" Нижегородская обл, г.Городец, ул.Я.Петрова, 17 | - | - | - | - |
| 43 | абразивные круги отработанные, лом отработанных абразивных кругов | 4 56 100 01 51 5 | 0,100 | - | ООО "ПО "ЭЦЕ-ЗИС", 462430, г. Орск, ул. Комарова, 24 | - | - | - |
| 44 | Шланги и рукава из вулканизированной резины, утратившие свои потребительские свойства, незагрязненные | 4 31 110 02 51 5 | 0,000 | - | ООО "ПО "ЭЦЕ-ЗИС", 462430, г. Орск, ул. Комарова, 24 | - | - | - |
| 45 | бой шамотного кирпича | 3 42 110 01 20 5 | 0,000 | - | ООО "ПО "ЭЦЕ-ЗИС", 462430, г. Орск, ул. Комарова, 24 | - | - | - |
| 46 | тормозные колодки отрабо- | 9 20 310 01 52 5 | 0,000 | ООО "Торго- | - | - | - | - |



Министерство природных ресурсов, экологии и имущественных отношений
Оренбургской области

| № п/п | Вид отхода | Код отхода по ФККО | Количество образованных отходов в среднем за год, т/год | Организации, куда передаются отходы | | | | Примечание |
|-------|--|--------------------|---|--|---------------|-------------------|---------------|------------|
| | | | | на обработку | на утилизацию | на обезвреживание | на размещение | |
| | таннющие без накладок асбестовых | | | вый дом "Сталин-вест" Нижегородская обл, г.Городец, ул.Я.Петрова, 17 | | | | |
| 47 | лом и отходы, содержащие незагрязненные черные металлы в виде изделий, кусков, несортированные | 4 61 010 01 20 5 | 618,200 | ООО "Торговый дом "Сталин-вест" Нижегородская обл, г.Городец, ул.Я.Петрова, 17 | - | - | - | - |
| 48 | стружка стальная незагрязненная | 3 61 212 02 22 5 | 414,800 | ООО "Торговый дом "Сталин-вест" Нижегородская обл, г.Городец, ул.Я.Петрова, 17 | - | - | - | - |
| 49 | лом и отходы алюминия несорттированные | 4 62 200 06 20 5 | 0,000 | ООО "Торговый дом "Сталин-вест" Нижегородская обл, г.Городец, | - | - | - | - |



Министерство природных ресурсов, экологии и имущественных отношений
Оренбургской области

| № п/п | Вид отхода | Код отхода по ФККО | Количество образованных отходов в среднем за год, т/год | Организации, куда передаются отходы | | | | Примечание |
|-------|---|--------------------|---|--|--|-------------------|---------------|------------|
| | | | | на обработку | на утилизацию | на обезвреживание | на размещение | |
| | | | | ул. Я. Петрова, 17 | | | | |
| 50 | стружка алюминиевая незагрязненная | 3 61 212 07 22 5 | 13,600 | ООО "Торговый дом "Сталинвест" Нижегородская обл, г. Городец, ул. Я. Петрова, 17 | - | - | - | - |
| 51 | лом и отходы латуни несортированные | 4 62 140 99 20 5 | 0,000 | ООО "Торговый дом "Сталинвест" Нижегородская обл, г. Городец, ул. Я. Петрова, 17 | - | - | - | - |
| 52 | стружка латуни незагрязненная | 3 61 212 06 22 5 | 0,000 | ООО "Торговый дом "Сталинвест" Нижегородская обл, г. Городец, ул. Я. Петрова, 17 | - | - | - | - |
| 53 | отходы бумаги и картона от канцелярской деятельности и делопроизводства | 4 05 122 02 60 5 | 0,300 | - | ООО "ПО "ЭЦЕ-ЗИС", 462430, г. Орск, ул. Комарова, 24 | - | - | - |



Министерство природных ресурсов, экологии и имущественных отношений
Оренбургской области

| № п/п | Вид отхода | Код отхода по ФККО | Количество образованных отходов в среднем за год, т/год | Организации, куда передаются отходы | | | | Примечание |
|--|---|--------------------|---|-------------------------------------|---|---|--|------------|
| | | | | на обработку | на утилизацию | на обезвреживание | на размещение | |
| ООО «Уральская промышленно-строительная компания» | | | | | | | | |
| 1 | лампы ртутные, ртутно-кварцевые, люминесцентные, утратившие потребительские свойства | 4 71 101 01 52 1 | 0,04 | - | - | ИП Морозова О.Н. 460520, Оренбургская обл, Оренбургский район, с. Нежинка, ул. Степная, д.15, кв. 2 | - | - |
| 2 | клавиатура, манипулятор "мышь" с соединительными проводами, утратившие потребительские свойства | 4 81 204 01 52 4 | 0,01 | - | ИП Морозова А.А., 460520, Оренбургская обл, Оренбургский район, с. Нежинка, ул. Степная, д.15, кв. 2 | - | - | - |
| 3 | мусор от офисных и бытовых помещений организаций несортированный (исключая крупногабаритный) | 7 33 100 01 72 4 | 29,2 | - | - | - | ООО «Юпитер-про», 460048, г.Оренбург, ул. Монтажников, д. 26, корп.2 | - |
| ООО «Орский хладокомбинат» | | | | | | | | |
| 1 | лампы ртутные, ртутно-кварцевые, люминесцентные, утратившие потребительские свойства | 4 71 101 01 52 1 | 0,0011 | - | - | - | ООО «ПО «Эцезис», 462407, г.Орск, ул. Жуковского, 21, хранение | - |
| 2 | аккумуляторы свинцовые отработанные | 9 20 110 01 53 2 | 0,012 | - | - | - | ООО «ПО «Эцезис», 462407, г.Орск, ул. Жуковского | - |



Министерство природных ресурсов, экологии и имущественных отношений
Оренбургской области

| № п/п | Вид отхода | Код отхода по ФККО | Количество образованных отходов в среднем за год, т/год | Организации, куда передаются отходы | | | | Примечание |
|-------|--|--------------------|---|-------------------------------------|---------------|-------------------|---|------------|
| | | | | на обработку | на утилизацию | на обезвреживание | на размещение | |
| | | | | | | | го,21, хранение | |
| 3 | отходы минеральных масел трансмиссионные | 4 06 150 01 31 3 | 0,04 | - | - | - | ООО «ПО «Эцезис», 462407,г.Орск, ул. Жуковского, го,21, хранение | - |
| 4 | отходы минеральных масел промышленных | 4 06 130 01 31 3 | 0,015 | - | - | - | ООО «ПО «Эцезис», 462407,г.Орск, ул. Жуковского, го,21, хранение | - |
| 5 | фильтры очистки масла | 9 21 302 01 52 3 | 0.003 | - | - | - | ООО «ПО «Эцезис», 462407,г.Орск, ул. Жуковского, го,21, хранение | - |
| 6 | фильтры воздушные | 9 21 301 01 52 4 | 0.001 | - | - | - | ООО «ПО «Эцезис», 462407,г.Орск, ул. Жуковского, го,21, хранение | - |
| 7 | обтирочный материал, загрязненный нефтью или нефтепродуктами | 9 19 204 02 60 4 | 0.08 | - | - | - | ООО «ПО «Эцезис», 462407,г.Орск, ул. Жуковского, го,21, хранение | - |
| 8 | мусор от офисных и бытовых помещений | 7 33 100 01 72 4 | 0.8 | - | - | - | ООО «ПО «Эцезис», 462407,г.Орск, ул. Жуковского, го,21, хранение | - |
| 9 | обувь кожаная рабочая, утратившая | 4 03 101 00 52 4 | 0.014 | - | - | - | ООО «ПО «Эцезис», | - |



Министерство природных ресурсов, экологии и имущественных отношений
Оренбургской области

| № п/п | Вид отхода | Код отхода по ФККО | Количество образованных отходов в среднем за год, т/год | Организации, куда передаются отходы | | | | Примечание |
|----------------------------|--|--------------------|---|-------------------------------------|---------------|-------------------|---|------------|
| | | | | на обработку | на утилизацию | на обезвреживание | на размещение | |
| | потребительские свойства | | | | | | 462407,г.Орск, ул. Жуковского,21, хранение | |
| 10 | спецодежда из натуральных волокон | 4 02 131 01 62 5 | 0.09 | - | - | | ООО «ПО «Эцезис», 462407,г.Орск, ул. Жуковского,21, хранение | - |
| 11 | отходы (мусор) от уборки территории и помещений | 7 35 100 01 72 5 | 43.858 | - | - | - | ООО «ПО «Эцезис», 462407, г.Орск, ул. Жуковского,21, хранение | - |
| 12 | отходы бумаги и картона от канцелярской деятельности | 4 05 122 02 60 5 | 0.07 | - | - | - | ООО «ПО «Эцезис», 462407,г.Орск, ул. Жуковского,21, хранение | - |
| 13 | лампы накаливания, утратившие потребительские свойства | 4 82 411 00 52 5 | 0.008 | - | - | - | ООО «ПО «Эцезис», 462407,г.Орск, ул. Жуковского,21, хранение | - |
| 14 | отходы полиэтиленовой тары незагрязненной | 4 34 110 04 51 5 | 0.16 | - | - | - | ООО «ПО «Эцезис», 462407,г.Орск, ул. Жуковского,21, хранение | - |
| ОАО «Оренбургуголь» | | | | | | | | |
| 1 | лампы ртутные, ртутно-кварцевые, люминесцентные, | 47110101521 | 0,000 | - | - | - | ООО «ЭкоРесурс» г. Оренбург, | - |



Министерство природных ресурсов, экологии и имущественных отношений
Оренбургской области

| № п/п | Вид отхода | Код отхода по ФККО | Количество образованных отходов в среднем за год, т/год | Организации, куда передаются отходы | | | | Примечание |
|--|--|--------------------|---|-------------------------------------|---------------|---|--|------------|
| | | | | на обработку | на утилизацию | на обезвреживание | на размещение | |
| | утратившие потребительские свойства | | | | | | с. Нежинка, ул. Оренбургская, 13 | |
| 2 | мусор от офисных и бытовых помещений организаций Несортированный (исключая крупногабаритный) | 73310001724 | 7,500 | - | - | - | «Транспортная база», 453303, Республика Башкортостан, город Кумертау, ул. Бабаевская, 20 | - |
| ООО Машиностроительное предприятие «Промстроймаш» | | | | | | | | |
| 1 | лампы ртутные, ртутно-кварцевые, люминесцентные, утратившие потребительские свойства | 4 71 101 01 52 1 | 0,007 | - | - | ООО "ЭкоРесурс", 460520, Оренбургский район, с.Нежинка, ул.Оренбургская, 13 | - | |
| 2 | аккумуляторы свинцовые отработанные неповрежденные, с электролитом | 9 20 110 01 53 2 | 0,0 | - | - | ООО "ЭкоРесурс", 460520, Оренбургский район, с.Нежинка, ул.Оренбургская, 13 | - | |
| 3 | отходы минеральных масел моторных | 4 60 110 01 31 3 | 0,040 | - | - | ООО "ЭкоРесурс", 460520, Оренбургский район, с.Нежинка, ул.Оренбургская, 13 | - | |
| 4 | отходы минеральных масел гидравлических, не содержащих галогены | 4 06 120 01 31 3 | 0,0 | - | - | ООО "ЭкоРесурс", 460520, Оренбургский | - | |



Министерство природных ресурсов, экологии и имущественных отношений
Оренбургской области

| № п/п | Вид отхода | Код отхода по ФККО | Количество образованных отходов в среднем за год, т/год | Организации, куда передаются отходы | | | | Примечание |
|-------|--|--------------------|---|-------------------------------------|---------------|---|--|------------|
| | | | | на обработку | на утилизацию | на обезвреживание | на размещение | |
| | | | | | | район, с.Нежинка, ул.Оренбургская, 13 | | |
| 5 | отходы минеральных масел промышленных | 4 06 130 01 31 3 | 0,060 | - | - | ООО "ЭкоРесурс", 460520, Оренбургский район, с.Нежинка, ул.Оренбургская, 13 | - | |
| 6 | отходы минеральных масел трансмиссионных | 4 06 150 01 31 3 | 0,0 | - | - | ООО "ЭкоРесурс", 460520, Оренбургский район, с.Нежинка, ул.Оренбургская, 13 | - | |
| 7 | фильтры очистки масла автотранспортных средств отработанные | 9 21 302 01 52 3 | 0,0 | - | - | ООО "ЭкоРесурс", 460520, Оренбургский район, с.Нежинка, ул.Оренбургская, 13 | - | |
| 8 | эмульсии и эмульсионные смеси для шлифовки металлов отработанные, содержащие масла или нефтепродукты в количестве менее 15 % | 3 61 222 02 31 4 | 0,0 | - | - | - | ООО «Мечта», г.Медногорск, Чапаева, 1а | |
| 9 | отходы песка от очистных и пескоструйных устройств | 3 63 110 01 49 4 | 5,200 | - | - | - | ООО «Мечта», г.Медногорск, Чапаева, 1а | |
| 10 | спецодежда из хлопчатобумажного и смешанных волокон, утратившая потребительские свойства, незагряз- | 4 02 110 01 62 4 | 0,0 | - | - | - | ООО «Мечта», г.Медногорск, Чапаева, 1а | |



Министерство природных ресурсов, экологии и имущественных отношений
Оренбургской области

| № п/п | Вид отхода | Код отхода по ФККО | Количество образованных отходов в среднем за год, т/год | Организации, куда передаются отходы | | | | Примечание |
|-------|---|--------------------|---|-------------------------------------|---------------|-------------------|--|------------|
| | | | | на обработку | на утилизацию | на обезвреживание | на размещение | |
| | ненна | | | | | | | |
| 11 | обувь кожаная рабочая, утратившая потребительские свойства | 4 03 101 00 52 4 | 0,0 | - | - | - | ООО «Мечта», г.Медногорск, Чапаева, 1а | |
| 12 | тара из черных металлов, загрязненная нефтепродуктами (содержание нефтепродуктов менее 15%) | 4 68 111 02 51 4 | 0,700 | - | - | - | ООО «Мечта», г.Медногорск, Чапаева, 1а | |
| 13 | тара из черных металлов, загрязненная лакокрасочными материалами (содержание менее 5%) | 4 68 112 02 51 4 | 0,100 | - | - | - | ООО «Мечта», г.Медногорск, Чапаева, 1а | |
| 14 | системный блок компьютера, утративший потребительские свойства | 4 81 201 01 52 4 | 0,0 | - | - | - | ООО «Мечта», г.Медногорск, Чапаева, 1а | |
| 15 | принтеры, сканеры, многофункциональные устройства (МФУ), утратившие потребительские свойства | 4 81 202 01 52 4 | 0,0 | - | - | - | ООО «Мечта», г.Медногорск, Чапаева, 1а | |
| 16 | картриджи печатающих устройств с содержанием тонера менее 7% отработанные | 4 81 203 02 52 4 | 0,0 | - | - | - | ООО «Мечта», г.Медногорск, Чапаева, 1а | |
| 17 | клавиатура, манипулятор «мышь» с соединительными проводами, утратившие потребительские свойства | 4 81 204 01 52 4 | 0,0 | - | ++ | - | ООО «Мечта», г.Медногорск, Чапаева, 1а | |
| 18 | мониторы компьютерные жидкокристаллические, утратившие потребительские свойства, в сборе | 4 81 205 02 52 4 | 0,0 | - | - | - | ООО «Мечта», г.Медногорск, Чапаева, 1а | |
| 19 | отходы (осадки) из выгребных ям | 7 32 100 01 30 4 | 0,0 | - | - | - | - | |
| 20 | мусор от офисных и быто- | 7 33 100 01 72 4 | 5,850 | - | - | - | ООО «Мечта», | |



Министерство природных ресурсов, экологии и имущественных отношений
Оренбургской области

| № п/п | Вид отхода | Код отхода по ФККО | Количество образованных отходов в среднем за год, т/год | Организации, куда передаются отходы | | | | Примечание |
|-------|---|--------------------|---|-------------------------------------|---------------|-------------------|--|------------|
| | | | | на обработку | на утилизацию | на обезвреживание | на размещение | |
| | вых помещений организаций несортированный (исключая крупногабаритный) | | | | | | г.Медногорск, Чапаева, 1а | |
| 21 | смет с территории предприятия малоопасный | 7 33 390 01 71 4 | 9,647 | - | - | - | ООО «Мечта», г.Медногорск, Чапаева, 1а | |
| 22 | отходы (мусор) от строительных и ремонтных работ | 8 90 000 01 72 4 | 1,300 | | | | ООО «Мечта», г.Медногорск, Чапаева, 1а | |
| 23 | шлак сварочный | 9 19 100 02 20 4 | 0,003 | - | - | - | ООО «Мечта», г.Медногорск, Чапаева, 1а | |
| 24 | песок, загрязненный нефтью или нефтепродуктами (содержание нефти или нефтепродуктов менее 15 %) | 9 19 201 02 39 4 | 0,275 | - | - | - | ООО «Мечта», г.Медногорск, Чапаева, 1а | |
| 25 | обтирочный материал, загрязненный нефтью или нефтепродуктами (содержание нефти или нефтепродуктов менее 15 %) | 9 19 204 02 60 4 | 0,100 | - | - | - | ООО «Мечта», г.Медногорск, Чапаева, 1а | |
| 26 | камеры пневматических шин автомобильных отработанные | 9 21 120 01 50 4 | 0,0 | - | - | - | ООО «Мечта», г.Медногорск, Чапаева, 1а | |
| 27 | покрышки пневматических шин с металлическим кордом отработанные | 9 21 130 02 50 4 | 0,197 | - | - | - | ООО «Мечта», г.Медногорск, Чапаева, 1а | |
| 28 | фильтры воздушные автотранспортных средств отработанные | 9 21 301 01 52 4 | 0,0 | - | - | - | ООО «Мечта», г.Медногорск, Чапаева, 1а | |
| 29 | стружка черных металлов несортированная незагрязненная | 3 61 212 03 22 5 | 12,106 | ООО «Стальная компания», | - | - | - | |



Министерство природных ресурсов, экологии и имущественных отношений
Оренбургской области

| № п/п | Вид отхода | Код отхода по ФККО | Количество образованных отходов в среднем за год, т/год | Организации, куда передаются отходы | | | | Примечание |
|------------------------|--|--------------------|---|--|---------------|-------------------|--|------------|
| | | | | на обработку | на утилизацию | на обезвреживание | на размещение | |
| | | | | г.Оренбург, ул. Туркестанская, д.37 | | | | |
| 30 | отходы бумаги и картона от канцелярской деятельности | 4 05 122 02 60 5 | 0,0 | - | - | - | ООО «Мечта», г.Медногорск, Чапаева, 1а | |
| 31 | отходы упаковочного картона незагрязненные | 4 05 183 01 60 5 | 4,060 | - | - | - | ООО «Мечта», г.Медногорск, Чапаева, 1а | |
| 32 | отходы пленки полиэтилена и изделий из нее незагрязненные | 4 34 110 02 29 5 | 1,400 | - | - | - | ООО «Мечта», г.Медногорск, Чапаева, 1а | |
| 33 | лом и отходы, содержащие незагрязненные черные металлы в виде изделий, кусков, несортированные | 4 61 010 01 20 5 | 2,252 | - | - | - | ООО «Мечта», г.Медногорск, Чапаева, 1а | |
| 34 | отходы изолированных проводов и кабелей | 4 82 302 01 52 5 | 0,020 | - | - | - | - | |
| 35 | лампы накаливания, утратившие потребительские свойства | 4 82 411 00 52 5 | 0,002 | - | - | - | ООО «Мечта», г.Медногорск, Чапаева, 1а | |
| 36 | остатки и огарки стальных сварочных электродов | 9 19 100 01 20 5 | 0,010 | - | - | - | ООО «Мечта», г.Медногорск, Чапаева, 1а | |
| 37 | тормозные колодки отработанные без накладок асбестовых | 9 20 310 01 52 5 | 0,100 | - | - | - | ООО «Мечта», г.Медногорск, Чапаева, 1а | |
| 38 | свечи зажигания автомобильные отработанные | 9 21 910 01 52 5 | 0,002 | - | - | - | ООО «Мечта», г.Медногорск, Чапаева, 1а | |
| ООО «Водоканал» | | | | | | | | |
| 1 | Мусор от офисных и быто- | 7 33 100 01 72 4 | 2,66 | - | - | - | ИП Сироткин | |



Министерство природных ресурсов, экологии и имущественных отношений
Оренбургской области

| № п/п | Вид отхода | Код отхода по ФККО | Количество образованных отходов в среднем за год, т/год | Организации, куда передаются отходы | | | | Примечание |
|--------------------------------|--|--------------------|---|--|---------------|---|---|------------|
| | | | | на обработку | на утилизацию | на обезвреживание | на размещение | |
| | вых помещений организаций несортированный (исключая крупногабаритный) | | | | | | А.С., 462100, п.Саракташ, ул.Урожайная, 37 хранение | |
| ЗАО «Автоколонна №1825» | | | | | | | | |
| 1 | лампы ртутные, ртутно-кварцевые, люминесцентные, утратившие потребительские свойства | 4 71 101 01 52 1 | 0,043 | - | - | ООО «Сервиснефтегаз», г. Оренбург, ул. Донгузская, 64 Б | - | - |
| 2 | аккумуляторы свинцовые отработанные неповрежденные, с электролитом | 9 20 110 01 53 2 | 2,592 | ООО «Сервиснефтегаз», г. Оренбург, ул. Донгузская, 64 Б | - | - | - | - |
| 3 | фильтры очистки масла автотранспортных средств отработанные | 9 21 302 01 52 3 | 0,483 | ООО «Компания Экоойл», г. Оренбург, ул. Шоссейная, 24, А | - | - | - | - |
| 4 | отходы минеральных масел моторных | 4 06 110 01 31 3 | 2,000 | ООО «Компания Экоойл», г. Оренбург, ул. Шоссейная, 24, А | - | - | - | - |
| 5 | отходы минеральных масел гидравлических, не содержащих галогены | 4 06 120 01 31 3 | 0,015 | ООО «Компания Экоойл», г. Оренбург, ул. Шоссейная, | - | - | - | - |



Министерство природных ресурсов, экологии и имущественных отношений
Оренбургской области

| № п/п | Вид отхода | Код отхода по ФККО | Количество образованных отходов в среднем за год, т/год | Организации, куда передаются отходы | | | | Примечание |
|-------|---|--------------------|---|---|--|-------------------|---------------|------------|
| | | | | на обработку | на утилизацию | на обезвреживание | на размещение | |
| | | | | 24, А | | | | |
| 6 | отходы минеральных масел трансмиссионных | 4 06 150 01 31 3 | 0,735 | ООО «Компания Эко-ойл, г. Оренбург, ул. Шоссейная, 24, А | - | - | - | - |
| 7 | отходы минеральных масел компрессорных | 4 06 166 01 31 3 | 0,057 | ООО «Компания Эко-ойл, г. Оренбург, ул. Шоссейная, 24, А | - | - | - | - |
| 8 | всплывшие нефтепродукты из нефтеловушек и аналогичных сооружений | 4 06 350 01 31 3 | 0,700 | ООО «Компания Эко-ойл, г. Оренбург, ул. Шоссейная, 24, А | - | - | - | - |
| 9 | пыль (порошок) абразивные от шлифования черных металлов с содержанием металла менее 50% | 3 61 221 02 42 4 | 0,350 | ОАО "УК "ООЦВР", "ООЦВР", 460056, г. Оренбург, ул. Волгоградская, 5 | ОАО "УК "ООЦВР", 460056, г. Оренбург, ул. Волгоградская, 5 | - | - | - |
| 10 | спецодежда из натуральных, синтетических, искусственных и шерстяных волокон, загрязненная нефтепродуктами (содержание нефтепродуктов менее 15%) | 4 02 312 01 62 4 | 0,0 | ОАО "УК "ООЦВР", 460056, г. Оренбург, ул. Волгоградская, 5 | ОАО "УК "ООЦВР", 460056, г. Оренбург, ул. Волгоградская, 5 | - | - | - |
| 11 | обувь кожаная рабочая, утратившая потребительские | 4 03 101 00 52 4 | 0,287 | ОАО "УК "ООЦВР", | ОАО "УК "ООЦВР", 460056, г. Оренбург, | - | - | - |



Министерство природных ресурсов, экологии и имущественных отношений
Оренбургской области

| № п/п | Вид отхода | Код отхода по ФККО | Количество образованных отходов в среднем за год, т/год | Организации, куда передаются отходы | | | | Примечание |
|-------|--|--------------------|---|--|--|-------------------|---------------|------------|
| | | | | на обработку | на утилизацию | на обезвреживание | на размещение | |
| | свойства | | | 460056, г. Оренбург, ул. Волгоградская, 5 | ул. Волгоградская, 5 | | | |
| 12 | окалина замасленная прокатного производства с содержанием масла менее 15% | 3 51 501 02 29 4 | 0,007 | ОАО "УК "ООЦВР", 460056, г. Оренбург, ул. Волгоградская, 5 | ОАО "УК "ООЦВР", 460056, г. Оренбург, ул. Волгоградская, 5 | - | - | - |
| 13 | тара из черных металлов, загрязненная лакокрасочными материалами (содержание менее 5%) | 4 68 112 02 51 4 | 0,124 | ОАО "УК "ООЦВР", 460056, г. Оренбург, ул. Волгоградская, 5 | ОАО "УК "ООЦВР", 460056, г. Оренбург, ул. Волгоградская, 5 | - | - | - |
| 14 | покрышки пневматических шин с тканевым кордом отработанные | 9 21 130 01 50 4 | 0,0 | ОАО "УК "ООЦВР", 460056, г. Оренбург, ул. Волгоградская, 5 | ОАО "УК "ООЦВР", 460056, г. Оренбург, ул. Волгоградская, 5 | - | - | - |
| 15 | покрышки пневматических шин с металлическим кордом отработанные | 9 21 130 02 50 4 | 0,0 | ОАО "УК "ООЦВР", 460056, г. Оренбург, ул. Волгоградская, 5 | ОАО "УК "ООЦВР", 460056, г. Оренбург, ул. Волгоградская, 5 | - | - | - |
| 16 | шлак сварочный | 9 19 100 02 20 4 | 0,035 | ОАО "УК "ООЦВР", 460056, г. Оренбург, ул. Волгоград- | ОАО "УК "ООЦВР", 460056, г. Оренбург, ул. Волгоградская, 5 | - | - | - |



Министерство природных ресурсов, экологии и имущественных отношений
Оренбургской области

| № п/п | Вид отхода | Код отхода по ФККО | Количество образованных отходов в среднем за год, т/год | Организации, куда передаются отходы | | | | Примечание |
|-------|--|--------------------|---|--|--|-------------------|---------------|------------|
| | | | | на обработку | на утилизацию | на обезвреживание | на размещение | |
| | | | | ская, 5 | | | | |
| 17 | обтирочный материал, загрязненный нефтью или нефтепродуктами (содержание нефти или нефтепродуктов менее 15%) | 9 19 204 02 60 4 | 0,268 | ОАО "УК "ООЦВР", "ООЦВР", 460056, г. Оренбург, ул. Волгоград- ская, 5 | ОАО "УК "ООЦВР", 460056, г. Оренбург, ул. Волгоградская, 5 | - | - | - |
| 18 | золотшлаковая смесь от сжигания углей малоопасная | 6 11 400 01 20 4 | 0,093 | ОАО "УК "ООЦВР", "ООЦВР", 460056, г. Оренбург, ул. Волгоград- ская, 5 | ОАО "УК "ООЦВР", 460056, г. Оренбург, ул. Волгоградская, 5 | - | - | - |
| 19 | осадок механической очистки нефтесодержащих сточных вод, содержащий нефтепродукты в количестве менее 15% | 7 23 102 02 39 4 | 4,455 | ОАО "УК "ООЦВР", "ООЦВР", 460056, г. Оренбург, ул. Волгоград- ская, 5 | ОАО "УК "ООЦВР", 460056, г. Оренбург, ул. Волгоградская, 5 | - | - | - |
| 20 | мусор от офисных и бытовых помещений организаций несортированный (исключая крупногабаритный) | 7 33 100 01 72 4 | 45,000 | ОАО "УК "ООЦВР", "ООЦВР", 460056, г. Оренбург, ул. Волгоград- ская, 5 | ОАО "УК "ООЦВР", 460056, г. Оренбург, ул. Волгоградская, 5 | - | - | - |
| 21 | смет с территории предприятия малоопасный | 7 33 390 01 71 4 | 83,000 | ОАО "УК "ООЦВР", "ООЦВР", 460056, г. Оренбург, ул. Волгоград- ская, 5 | ОАО "УК "ООЦВР", 460056, г. Оренбург, ул. Волгоградская, 5 | - | - | - |
| 22 | картриджи печатающих устройств с содержанием тоне- | 4 81 203 02 52 4 | 0,022 | ОАО "УК "ООЦВР", "ООЦВР", 460056, г. Оренбург, | ОАО "УК "ООЦВР", 460056, г. Оренбург, | - | - | - |



Министерство природных ресурсов, экологии и имущественных отношений
Оренбургской области

| № п/п | Вид отхода | Код отхода по ФККО | Количество образованных отходов в среднем за год, т/год | Организации, куда передаются отходы | | | | Примечание |
|-------|---|--------------------|---|---|--|-------------------|---------------|------------|
| | | | | на обработку | на утилизацию | на обезвреживание | на размещение | |
| | ра менее 7% отработанные | | | 460056, г. Оренбург, ул. Волгоградская, 5 | ул. Волгоградская, 5 | | | |
| 23 | клавиатура, манипулятор "мышь" с соединительными проводами, утратившие потребительские свойства | 4 81 204 01 52 4 | 0,76 | ОАО "УК "ООЦВР", "ООЦВР", 460056, г. Оренбург, ул. Волгоградская, 5 | ОАО "УК "ООЦВР", 460056, г. Оренбург, ул. Волгоградская, 5 | - | - | - |
| 24 | отходы резиноасбестовых изделий незагрязненные | 4 55 700 00 71 4 | 0,096 | ОАО "УК "ООЦВР", "ООЦВР", 460056, г. Оренбург, ул. Волгоградская, 5 | ОАО "УК "ООЦВР", 460056, г. Оренбург, ул. Волгоградская, 5 | - | - | - |
| 25 | абразивные круги отработанные, лом отработанных абразивных кругов | 4 56 100 01 51 5 | 0,105 | - | ОАО "УК "ООЦВР", 460056, г. Оренбург, ул. Волгоградская, 5 | - | - | - |
| 26 | лом и отходы, содержащие незагрязненные черные металлы в виде изделий, кусков, несортированные | 4 61 010 01 20 5 | 3,264 | - | ОАО "УК "ООЦВР", 460056, г. Оренбург, ул. Волгоградская, 5 | - | - | - |
| 27 | опилки и стружка натуральной чистой древесины | 3 05 230 00 00 0 | 0,0 | - | ОАО "УК "ООЦВР", 460056, г. Оренбург, ул. Волгоградская, 5 | - | - | - |
| 28 | обрезки вулканизированной резины | 3 31 151 02 20 5 | 0,020 | - | ОАО "УК "ООЦВР", 460056, г. Оренбург, ул. Волгоградская, 5 | - | - | - |
| 29 | лампы накаливания, утратившие потребительские свойства | 4 82 411 00 52 5 | 0,027 | - | ОАО "УК "ООЦВР", 460056, г. Оренбург, ул. Волгоградская, 5 | - | - | - |
| 30 | пищевые отходы кухонь и | 7 36 100 01 30 5 | 5,148 | - | ОАО "УК "ООЦВР", | - | - | - |



Министерство природных ресурсов, экологии и имущественных отношений
Оренбургской области

| № п/п | Вид отхода | Код отхода по ФККО | Количество образованных отходов в среднем за год, т/год | Организации, куда передаются отходы | | | | Примечание |
|--|--|--------------------|---|-------------------------------------|--|-------------------|--|------------|
| | | | | на обработку | на утилизацию | на обезвреживание | на размещение | |
| | организаций общественного питания несортированные | | | | 460056, г. Оренбург, ул. Волгоградская, 5 | | | |
| 31 | остатки и огарки стальных сварочных электродов | 9 19 100 01 20 5 | 0,035 | - | ОАО "УК "ООЦВР", 460056, г. Оренбург, ул. Волгоградская, 5 | - | - | - |
| 32 | тормозные колодки отработанные без накладок асбестовых | 9 20 310 01 52 5 | 4,511 | - | ОАО "УК "ООЦВР", 460056, г. Оренбург, ул. Волгоградская, 5 | - | - | - |
| 33 | Смазочно-охлаждающие жидкости отработанные при металлообработке | 3 61 211 00 00 0 | 0,065 | - | ОАО "УК "ООЦВР", 460056, г. Оренбург, ул. Волгоградская, 5 | - | - | - |
| 34 | стружка стальная незагрязненная | 3 61 212 02 22 5 | 1,665 | - | ОАО "УК "ООЦВР", 460056, г. Оренбург, ул. Волгоградская, 5 | - | - | - |
| 35 | стружка бронзы незагрязненная | 3 61 212 05 22 5 | 0,0 | - | ОАО "УК "ООЦВР", 460056, г. Оренбург, ул. Волгоградская, 5 | - | - | - |
| 36 | отходы бумаги и картона от канцелярской деятельности и делопроизводства | 4 05 122 02 60 5 | 1,514 | - | ОАО "УК "ООЦВР", 460056, г. Оренбург, ул. Волгоградская, 5 | - | - | - |
| 37 | отходы полиэтиленовой тары незагрязненной | 4 34 110 04 51 5 | 0,004 | - | ОАО "УК "ООЦВР", 460056, г. Оренбург, ул. Волгоградская, 5 | - | - | - |
| 38 | отходы фильтров, не вошедшие в другие группы | 4 43 100 00 00 0 | 0,0 | - | ОАО "УК "ООЦВР", 460056, г. Оренбург, ул. Волгоградская, 5 | - | - | - |
| ООО «Саракташский консервный завод» | | | | | | | | |
| 1 | лампы ртутные, ртутно-кварцевые, люминесцентные, утратившие потребительские свойства | 4 71 101 01 52 1 | 0,0 | - | - | - | ИП Сироткин А.С., 462100, п.Саракташ, ул.Урожайная, 37 | |



Министерство природных ресурсов, экологии и имущественных отношений
Оренбургской области

| № п/п | Вид отхода | Код отхода по ФККО | Количество образованных отходов в среднем за год, т/год | Организации, куда передаются отходы | | | | Примечание |
|-------|---|--------------------|---|-------------------------------------|---------------|-------------------|--|------------|
| | | | | на обработку | на утилизацию | на обезвреживание | на размещение | |
| 2 | аккумуляторы свинцовые отработанные неповрежденные, с электролитом | 9 20 110 01 53 2 | 0,0 | - | - | - | ИП Сироткин А.С., 462100, п.Саракташ, ул.Урожайная, 37 | |
| 3 | обувь кожаная рабочая, утратившая потребительские свойства | 4 03 101 00 52 4 | 0,0 | - | - | - | ИП Сироткин А.С., 462100, п.Саракташ, ул.Урожайная, 37 | |
| 4 | картриджи печатающих устройств с содержанием тонера менее 7 % отработанные | 4 81 203 02 52 4 | 0,0 | - | - | - | ИП Сироткин А.С., 462100, п.Саракташ, ул.Урожайная, 37 | |
| 5 | клавиатура, манипулятор «мышь» с соединительными проводами, утратившие потребительские свойства | 4 81 204 01 52 4 | 0,0 | - | - | - | ИП Сироткин А.С., 462100, п.Саракташ, ул.Урожайная, 37 | |
| 6 | мусор от офисных и бытовых помещений организаций несортированный (исключая крупногабаритный) | 7 33 100 01 72 4 | 3,0 | - | - | - | ИП Сироткин А.С., 462100, п.Саракташ, ул.Урожайная, 37 | |
| 7 | покрышки пневматических шин с металлическим кордом отработанные | 9 21 130 02 50 4 | 0,0 | - | - | - | ИП Сироткин А.С., 462100, п.Саракташ, ул.Урожайная, 37 | |
| 8 | выжимки фруктовые и ягодные | 3 01 131 01 29 5 | 10,2 | - | - | - | ИП Сироткин А.С., 462100, п.Саракташ, | |



Министерство природных ресурсов, экологии и имущественных отношений
Оренбургской области

| № п/п | Вид отхода | Код отхода по ФККО | Количество образованных отходов в среднем за год, т/год | Организации, куда передаются отходы | | | | Примечание |
|-------|---|--------------------|---|-------------------------------------|---------------|-------------------|--|------------|
| | | | | на обработку | на утилизацию | на обезвреживание | на размещение | |
| | | | | | | | ул. Урожайная, 37 | |
| 9 | очистки овощного сырья | 3 01 132 03 29 5 | 13,5 | - | | - | ИП Сироткин А.С., 462100, п.Саракташ, ул.Урожайная, 37 | |
| 10 | спецодежда из натуральных волокон, утратившая потребительские свойства, пригодная для изготовления ветоши | 4 02 131 01 62 5 | 0,0 | - | - | - | ИП Сироткин А.С., 462100, п.Саракташ, ул.Урожайная, 37 | |
| 11 | отходы бумаги и картона от канцелярской деятельности и делопроизводства | 4 05 122 02 60 5 | 0,1 | - | - | - | ИП Сироткин А.С., 462100, п.Саракташ, ул.Урожайная, 37 | |
| 12 | отходы упаковочного гофрокартона незагрязненные | 4 05 184 01 60 5 | 0,3 | - | - | - | ИП Сироткин А.С., 462100, п.Саракташ, ул.Урожайная, 37 | |
| 13 | отходы пленки полиэтилена и изделий из нее незагрязненные | 4 34 110 02 29 5 | 0,8 | - | - | - | ИП Сироткин А.С., 462100, п.Саракташ, ул.Урожайная, 37 | |
| 14 | отходы полиэтиленовой тары незагрязненной | 4 34 110 04 51 5 | 0,8 | - | - | - | ИП Сироткин А.С., 462100, п.Саракташ, ул.Урожайная, 37 | |
| 15 | лом изделий из стекла | 4 51 101 00 20 5 | 1,9 | - | - | - | ИП Сироткин | |



Министерство природных ресурсов, экологии и имущественных отношений
Оренбургской области

| № п/п | Вид отхода | Код отхода по ФККО | Количество образованных отходов в среднем за год, т/год | Организации, куда передаются отходы | | | | Примечание |
|--|--|--------------------|---|-------------------------------------|---------------|--|--|------------|
| | | | | на обработку | на утилизацию | на обезвреживание | на размещение | |
| | | | | | | | А.С., 462100, п.Саракташ, ул.Урожайная, 37 | |
| 16 | лом и отходы, содержащие незагрязненные черные металлы в виде изделий, кусков, несортированные | 4 61 010 01 20 5 | 0,0 | - | - | - | ИП Сироткин А.С., 462100, п.Саракташ, ул.Урожайная, 37 | |
| 17 | лом и отходы алюминия в кусковой форме незагрязненные | 4 62 200 03 21 5 | 0,0 | - | - | - | ИП Сироткин А.С., 462100, п.Саракташ, ул.Урожайная, 37 | |
| 18 | смет с территории предприятия практически неопасный | 7 33 390 02 71 5 | 5,2 | - | - | - | ИП Сироткин А.С., 462100, п.Саракташ, ул.Урожайная, 37 | |
| 19 | лом кирпичной кладки от сноса и разборки зданий | 8 12 201 01 20 5 | 0,0 | - | - | - | ИП Сироткин А.С., 462100, п.Саракташ, ул.Урожайная, 37 | |
| ООО «Мясокомбинат «Сорочинский» | | | | | | | | |
| 1 | лампы ртутные, ртутно-кварцевые, люминесцентные, утратившие потребительские свойства | 4 71 101 01 52 1 | 0,002 | - | - | ИП Морозова О.Н., г. 460520, Оренбургская обл., Оренбургский р-н, с. Нежинка, ул. Степная, д.15, кв. 2 | - | - |



Министерство природных ресурсов, экологии и имущественных отношений
Оренбургской области

| № п/п | Вид отхода | Код отхода по ФККО | Количество образованных отходов в среднем за год, т/год | Организации, куда передаются отходы | | | | Примечание |
|------------------------------------|--|--------------------|---|---|---------------|--|---------------|------------|
| | | | | на обработку | на утилизацию | на обезвреживание | на размещение | |
| 2 | аккумуляторы свинцовые отработанные не поврежденные с электролитом | 9 20 110 01 53 2 | 0,01 | - | - | ИП Морозова О.Н., г. 460520, Оренбургская обл., Оренбургский р-н, с. Нежинка, ул. Степная, д.15, кв. 2 | - | - |
| 3 | шины автомобильные | 9 21 110 01 50 4 | 0,044 | - | - | ИП Морозова О.Н., г. 460520, Оренбургская обл., Оренбургский р-н, с. Нежинка, ул. Степная, д.15, кв. 2 | - | - |
| ООО «Оренбургский радиатор» | | | | | | | | |
| 1 | лампы ртутные, ртутно-кварцевые, люминесцентные, утратившие потребительские свойства | 4 71 101 01 52 1 | 0,180 | - | - | ИП Морозова О.Н. 460520, Оренбургская обл., Оренбургский р-н, с. Нежинка, ул. Степная, 15, кв.2 | - | - |
| 2 | лом и отходы медные в кусковой форме незагрязненные | 4 62 110 02 21 3 | 6,738 | ООО «УГМК Холдинг» 624091, Свердловская обл., г. Верхняя Пышма, ул. Ленина, 1 | - | - | - | - |
| 3 | лом и отходы медные в кусковой форме незагрязненные | 4 62 110 02 21 3 | 3,389 | ОАО «Кировский завод | - | - | - | - |



Министерство природных ресурсов, экологии и имущественных отношений
Оренбургской области

| № п/п | Вид отхода | Код отхода по ФККО | Количество образованных отходов в среднем за год, т/год | Организации, куда передаются отходы | | | | Примечание |
|-------|--|--------------------|---|--|---------------|-------------------|--|------------|
| | | | | на обработку | на утилизацию | на обезвреживание | на размещение | |
| | | | | ОЦМ» 624092, Свердлов- ская обл., г. Верхняя Пышма, ул. Петрова 59 Д | | | | |
| 4 | отходы минеральных масел трансмиссионных | 4 06 150 01 31 3 | 0,620 | ООО «Сервиснеф- тегаз» г. Оренбург, ул. Донгуз- ская, д. 64 | - | - | - | - |
| 5 | отходы синтетических и полусинтетических масел индустриальных | 4 13 200 01 31 3 | 1,473 | - | - | - | - | - |
| 6 | отходы синтетических и полусинтетических масел моторных | 4 13 100 01 31 3 | 1,200 | - | - | - | - | - |
| 7 | отходы синтетических масел компрессорных | 4 13 400 01 31 3 | 0,607 | - | - | - | - | - |
| 8 | мусор от офисных и бытовых помещений организаций несортированный | 7 33 100 01 72 4 | 32,770 | - | - | - | ОАО «УК «ООЦВР» 460056, г. Оренбург, ул. Волгоградская, 5 | - |
| 9 | отходы (мусор) от строительных и ремонтных работ | 8 90 000 01 72 4 | 3,740 | - | - | - | - | - |
| 10 | пыль (порошок) абразивные от шлифования черных металлов | 3 61 221 02 42 4 | 0,143 | - | - | - | - | - |



Министерство природных ресурсов, экологии и имущественных отношений
Оренбургской области

| № п/п | Вид отхода | Код отхода по ФККО | Количество образованных отходов в среднем за год, т/год | Организации, куда передаются отходы | | | | Примечание |
|-------|---|--------------------|---|---|---------------|--|---------------|------------|
| | | | | на обработку | на утилизацию | на обезвреживание | на размещение | |
| 11 | покрышки пневматических шин с металлическим кордом отработанные | 921 130 02 50 4 | 0,100 | - | - | ИП Морозова О.Н. 460520, Оренбургская обл., Оренбургский р-н, с. Нежинка, ул. Степная, 15, кв.2 | - | - |
| 12 | осадок нейтрализации карбонатом натрия смешанных (кислых и щелочных) стоков | 3 63 485 73 39 4 | 16,480 | ООО «ММСК» 462270, Оренбургская область, г.Медногорск ул.Заводская, 1 | - | - | - | - |
| 13 | тара из черных металлов, загрязненная лакокрасочными материалами | 4 68 112 02 51 4 | 1,018 | ООО «УГМК Холдинг» 624091, Свердловская обл., г. Верхняя Пышма, ул. Ленина, 1 | - | - | - | - |
| 14 | отходы очистки древесины опилками от примесей металлов оловянно-свинцового расплава | 3 63 975 31 20 4 | 12,780 | ООО «НИИТЕХ-МЕТ» г. Екатеринбург, пр-кт Ленина, 5л, офис 402 | - | - | - | - |
| 15 | абразивные круги отрабо- | 4 56 100 01 51 5 | 0,181 | - | - | - | ОАО «УК | - |



Министерство природных ресурсов, экологии и имущественных отношений
Оренбургской области

| № п/п | Вид отхода | Код отхода по ФККО | Количество образованных отходов в среднем за год, т/год | Организации, куда передаются отходы | | | | Примечание |
|-------|---|--------------------|---|-------------------------------------|---------------|-------------------|--|------------|
| | | | | на обработку | на утилизацию | на обезвреживание | на размещение | |
| | таннанные, лом отработанных абразивных кругов | | | | | | «ООЦВР» 460056, г. Оренбург, ул. Волгоградская, 5 | |
| 16 | лом шамотного кирпича незагрязненный | 9 12 181 01 21 5 | 3,250 | - | - | - | - | - |
| 17 | отходы бумаги и картона от канцелярской деятельности и делопроизводства | 4 05 122 02 60 5 | 0,358 | - | - | - | - | - |
| 18 | отходы упаковочного гофрокартона незагрязненные | 4 05 184 01 60 5 | 1,340 | - | - | - | ОАО «УК «ООЦВР» 460056, г. Оренбург, ул. Волгоградская, 5 | - |
| 19 | отходы упаковочного картона незагрязненные | 4 05 183 01 60 5 | 2,260 | - | - | - | - | - |
| 20 | пищевые отходы кухонь и организаций общественного питания | 7 36 100 01 30 5 | 2,300 | - | - | - | - | - |
| 21 | смет с территории предприятия практически неопасный | 7 33 390 02 71 5 | 92,590 | - | - | - | - | - |
| 22 | смет с территории предприятия практически неопасный | 7 33 390 02 71 5 | 10,600 | - | - | - | ООО «НИП «Технология» г. Оренбург, пр- кт Дзержинско- го 32/1, пом.1 | - |
| 23 | лом и отходы латуни несортированные | 4 62 140 99 20 5 | 82,202 | ОАО «Кировский завод ОЦМ» | - | - | - | - |



Министерство природных ресурсов, экологии и имущественных отношений
Оренбургской области

| № п/п | Вид отхода | Код отхода по ФККО | Количество образован- ных отходов в среднем за год, т/год | Организации, куда передаются отходы | | | | Примечание |
|----------|--|-----------------------|---|---|------------------|------------------------|------------------|------------|
| | | | | на обработку | на утилизацию | на обезврежи- вание | на размещение | |
| | | | | 624092, Свердлов- ская обл., г. Верхняя Пышма, ул. Петрова 59 Д | | | | |
| 24 | лом и отходы латуни несор- тированные | 4 62 140 99 20 5 | 11,187 | ООО «УГМК- Холдинг» 624091, Свердловская обл., г. Верхняя Пышма, ул. Ленина, 1 | - | - | - | - |
| 25 | лом и отходы стальные не- сортированные | 4 61 200 99 20 5 | 113,120 | ООО «Вторчер мет» 462403, г. Орск, Оренбургская обл., ул. Кра- маторская 26 | - | - | - | - |
| 26 | лом и отходы стальные не- сортированные | 4 61 200 99 20 5 | 55,245 | ООО «УГМК- Холдинг» 624091, Свердловская обл., г. Верхняя Пышма, ул. Ленина, 1 | - | - | - | - |
| 27 | стружка черных металлов несортированная незагряз- ненная | 3 61 212 03 22 5 | 16,820 | ООО «Сер- вис- Консуль- тант» г. Оренбург, | - | - | - | - |



Министерство природных ресурсов, экологии и имущественных отношений
Оренбургской области

| № п/п | Вид отхода | Код отхода по ФККО | Количество образованных отходов в среднем за год, т/год | Организации, куда передаются отходы | | | | Примечание |
|--------------------------------|--|--------------------|---|---|---------------|---|---------------|---------------------------|
| | | | | на обработку | на утилизацию | на обезвреживание | на размещение | |
| | | | | ул. Элеваторная. 2 | | | | |
| 28 | обрезь натуральной чистой древесины | 3 05 220 04 21 5 | 1,980 | - | - | - | - | Собственное использование |
| 29 | опилки натуральной чистой древесины | 3 05 230 01 43 5 | 1,573 | - | - | - | - | Собственное использование |
| 30 | стружка натуральной чистой древесины | 3 05 230 02 22 5 | 0,913 | - | - | - | - | Собственное использование |
| 31 | остатки и огарки стальных сварочных электродов | 9 19 100 01 20 5 | 0,077 | ООО «УГМК Холдинг» 624091, Свердловская обл., г. Верхняя Пышма, ул. Ленина, 1 | - | - | - | - |
| ЗАО «Уральский бройлер» | | | | | | | | |
| 1 | лампы ртутные, ртутно-кварцевые, люминесцентные, утратившие потребительские свойства | 4 71 101 01 52 1 | 0,291 | - | - | ООО "ЭкоРесурс", 460520, Оренбургский район, с.Нежинка, ул.Оренбургская, 13 | - | - |
| 2 | помет куриный свежий | 1 12 711 01 33 3 | 1728,000 | - | - | ООО "ЭкоРесурс", 460520, Оренбургский район, с.Нежинка, ул.Оренбургская, 13 | - | - |
| 3 | отходы минеральных масел моторных | 4 06 110 01 31 3 | 0,095 | - | - | ООО "ЭкоРесурс", 460520, Оренбургский | - | - |



Министерство природных ресурсов, экологии и имущественных отношений
Оренбургской области

| № п/п | Вид отхода | Код отхода по ФККО | Количество образованных отходов в среднем за год, т/год | Организации, куда передаются отходы | | | | Примечание |
|-------|--|--------------------|---|-------------------------------------|---------------|---|--|------------|
| | | | | на обработку | на утилизацию | на обезвреживание | на размещение | |
| | | | | | | район, с.Нежинка, ул.Оренбургская, 13 | | |
| 4 | отходы минеральных масел гидравлических, не содержащих галогены | 4 06 120 01 31 3 | 0,004 | - | - | ООО "ЭкоРесурс", 460520, Оренбургский район, с.Нежинка, ул.Оренбургская, 13 | - | - |
| 5 | отходы минеральных масел трансмиссионных | 40615001313 | 0,001 | - | - | ООО "ЭкоРесурс", 460520, Оренбургский район, с.Нежинка, ул.Оренбургская, 13 | - | - |
| 6 | фильтры очистки масла автотранспортных средств отработанные | 9 21 302 01 52 3 | 0,025 | - | - | ООО "ЭкоРесурс", 460520, Оренбургский район, с.Нежинка, ул.Оренбургская, 13 | - | - |
| 7 | помет куриный перепревший | 1 12 711 02 29 4 | 30348,0 | - | - | пометохранилище | - | - |
| 8 | обувь кожаная рабочая, потерявшая потребительские свойства | 4 03 101 00 52 4 | 0,3 | - | - | - | ОАО "УК "ООЦВР", 460056, г. Оренбург, ул. Волгоградская, 5 | - |
| 9 | мусор от офисных и бытовых помещений организаций несортированный (исключая крупногабаритный) | 7 33 100 01 72 4 | 20,4 | - | - | - | ОАО "УК "ООЦВР", 460056, г. Оренбург, ул. Волгоградская, | - |



Министерство природных ресурсов, экологии и имущественных отношений
Оренбургской области

| № п/п | Вид отхода | Код отхода по ФККО | Количество образованных отходов в среднем за год, т/год | Организации, куда передаются отходы | | | | Примечание |
|-------|---|--------------------|---|-------------------------------------|---|---|---------------|------------|
| | | | | на обработку | на утилизацию | на обезвреживание | на размещение | |
| | | | | | | | 5 | |
| 10 | покрышки пневматических шин с тканевым кордом отработанные | 9 21 130 01 50 5 | 0,3 | - | - | ООО "ЭкоРесурс", 460520, Оренбургский район, с.Нежинка, ул.Оренбургская, 13 | - | - |
| 11 | фильтры воздушные автотранспортных средств отработанные | 9 21 301 01 52 4 | Незначительное количество | - | - | ООО "ЭкоРесурс", 460520, Оренбургский район, с.Нежинка, ул.Оренбургская, 13 | - | - |
| 12 | отходы разведения сельскохозяйственной птицы | 1 12 700 00 00 0 | 52,8 | - | Пометохранилище | - | - | - |
| 13 | отходы бумаги и картона от канцелярской деятельности и делопроизводства | 4 05 122 02 60 5 | 0,7 | - | ООО "Крона-Рециклинг", ул. Механизаторов, 11, Оренбург, Оренбургская обл. | - | - | - |
| 14 | отходы упаковочной бумаги незагрязненные | 4 05 182 01 60 5 | 0,7 | - | ООО "Крона-Рециклинг", ул. Механизаторов, 11, Оренбург, Оренбургская обл. | - | - | - |
| 15 | отходы упаковочного картона незагрязненные | 4 05 183 01 60 5 | 0,7 | - | ООО "Крона-Рециклинг", ул. Механизаторов, 11, Оренбург, Оренбургская обл. | - | - | - |
| 16 | отходы полиэтиленовой тары незагрязненной | 4 34 110 04 51 5 | 0,7 | - | ООО "Крона-Рециклинг", ул. Механизаторов, 11, | - | - | - |



Министерство природных ресурсов, экологии и имущественных отношений
Оренбургской области

| № п/п | Вид отхода | Код отхода по ФККО | Количество образованных отходов в среднем за год, т/год | Организации, куда передаются отходы | | | | Примечание |
|---------------------------------|--|--------------------|---|--|-----------------------------|-------------------|--|------------|
| | | | | на обработку | на утилизацию | на обезвреживание | на размещение | |
| | | | | | Оренбург, Оренбургская обл. | | | |
| 17 | отходы (мусор) от уборки территории и помещений объектов оптово-розничной торговли продовольственными товарами | 7 35 100 01 72 5 | 2,9 | - | - | - | ОАО "УК "ООЦВР", 460056, г. Оренбург, ул. Волгоградская, 5 | - |
| 18 | остатки и огарки стальных сварочных электродов | 9 19 100 01 20 5 | Незначительное количество | - | - | - | ОАО "УК "ООЦВР", 460056, г. Оренбург, ул. Волгоградская, 5 | - |
| 19 | тормозные колодки отработанные без накладок асбестовых | 9 20 310 01 52 5 | Незначительное количество | - | - | - | ОАО "УК "ООЦВР", 460056, г. Оренбург, ул. Волгоградская, 5 | - |
| 20 | Свечи зажигания автомобильные отработанные | 9 21 910 01 52 5 | Незначительное количество | - | - | - | ОАО "УК "ООЦВР", 460056, г. Оренбург, ул. Волгоградская, 5 | - |
| ООО «Оренбург Водоканал» | | | | | | | | |
| 1 | лампы ртутные, ртутно-кварцевые, люминесцентные, утратившие потребительские свойства | 4 71 101 01 52 1 | 0,110 | ИП Морозова А.А., 460520, Оренбургская обл, Оренбургский | - | - | - | - |



Министерство природных ресурсов, экологии и имущественных отношений
Оренбургской области

| № п/п | Вид отхода | Код отхода по ФККО | Количество образованных отходов в среднем за год, т/год | Организации, куда передаются отходы | | | | Примечание |
|-------|--|--------------------|---|--|---|-------------------|---------------|------------|
| | | | | на обработку | на утилизацию | на обезвреживание | на размещение | |
| | | | | район, с. Нежинка, ул. Степная, д.15, кв. 2 | | | | |
| 2 | аккумуляторы свинцовые отработанные неповрежденные, с электролитом | 9 20 110 01 53 2 | 0,656 | ИП Морозова А.А., 460520, Оренбургская обл, Оренбургский район, с. Нежинка, ул. Степная, д.15, кв. 2 | - | - | - | - |
| 3 | отходы минеральных масел моторных | 4 06 110 01 31 3 | 2,451 | - | ООО «Компания Экоойл, г. Оренбург, ул. Шоссейная, 24, А | - | - | - |
| 4 | отходы минеральных масел гидравлических, не содержащих галогены | 4 06 120 01 31 3 | 1,820 | - | ООО «Компания Экоойл, г. Оренбург, ул. Шоссейная, 24, А | - | - | - |
| 5 | отходы минеральных масел промышленных | 4 06 130 01 31 3 | 0,458 | - | ООО «Компания Экоойл, г. Оренбург, ул. Шоссейная, 24, А | - | - | - |
| 6 | отходы минеральных масел трансформаторных, не содержащих галогены | 4 06 140 01 31 3 | 0,400 | - | ООО «Компания Экоойл, г. Оренбург, ул. Шоссейная, 24, А | - | - | - |
| 7 | отходы минеральных масел трансмиссионных | 4 06 150 01 31 3 | 0,289 | - | ООО «Компания Экоойл, г. Оренбург, ул. Шоссейная, 24, А | - | - | - |



Министерство природных ресурсов, экологии и имущественных отношений
Оренбургской области

| № п/п | Вид отхода | Код отхода по ФККО | Количество образованных отходов в среднем за год, т/год | Организации, куда передаются отходы | | | | Примечание |
|-------|---|--------------------|---|-------------------------------------|---|---|--|------------|
| | | | | на обработку | на утилизацию | на обезвреживание | на размещение | |
| 8 | отходы минеральных масел компрессорных | 4 06 166 01 31 3 | 0,027 | - | ООО «Компания Экоойл, г. Оренбург, ул. Шоссейная, 24, А | - | - | - |
| 9 | песок, загрязненный нефтью или нефтепродуктами (содержание нефти или нефтепродуктов 15 % и более) | 9 19 201 01 39 3 | 0,044 | - | - | ООО «НИП «Технология», г. Оренбург, Пр. Дзержинского, д. 32/1, помещение 1 | - | - |
| 10 | фильтры очистки масла автотранспортных средств отработанные | 9 21 302 01 52 3 | 0,101 | - | - | ООО «НИП «Технология», г. Оренбург, Пр. Дзержинского, д. 32/1, помещение 1 | - | - |
| 11 | пыль (порошок) абразивные от шлифования черных металлов с содержанием металла менее 50 % | 3 61 221 02 42 4 | 0,6 | - | - | - | ОАО "УК "ООЦВР", 460056, г. Оренбург, ул. Волгоградская, 5 | - |
| 12 | обувь кожаная рабочая, утратившая потребительские свойства | 4 03 101 00 52 4 | 0,5 | - | - | - | ОАО "УК "ООЦВР", 460056, г. Оренбург, ул. Волгоградская, 5 | - |
| 13 | тара из черных металлов, загрязненная лакокрасочными материалами (содержание менее 5 %) | 4 68 112 02 51 4 | 0,2 | - | - | ООО "ОрМетРесурс", г.Оренбург, мкр.Поселок Кушкуль, ул.Черкасовой, д.22, 460019 | - | - |
| 14 | картриджи печатающих уст- | 4 81 203 02 52 4 | 0,1 | - | - | - | ОАО "УК | - |



Министерство природных ресурсов, экологии и имущественных отношений
Оренбургской области

| № п/п | Вид отхода | Код отхода по ФККО | Количество образованных отходов в среднем за год, т/год | Организации, куда передаются отходы | | | | Примечание |
|-------|---|--------------------|---|-------------------------------------|---------------|--|---|------------|
| | | | | на обработку | на утилизацию | на обезвреживание | на размещение | |
| | ройств с содержанием тонера менее 7 % отработанные | | | | | | "ООЦВР", 460056, г. Оренбург, ул. Волгоградская, 5 | |
| 15 | клавиатура, манипулятор «мышь» с соединительными проводами, утратившие потребительские свойства | 4 81 204 01 52 4 | 0,003 | - | - | - | ОАО "УК "ООЦВР", 460056, г. Оренбург, ул. Волгоградская, 5 | - |
| 16 | осадок механической очистки нефтесодержащих сточных вод, содержащий нефтепродукты в количестве менее 15 % | 7 23 102 02 39 4 | 3,5 | - | - | ООО «НИП «Технология», г. Оренбург, Пр. Дзержинского, д. 32/1, помещение 1 | ОАО "УК "ООЦВР", 460056, г. Оренбург, ул. Волгоградская, 5 | - |
| 17 | мусор от офисных и бытовых помещений организаций несортированный (исключая крупногабаритный) | 7 33 100 01 72 4 | 125,5 | - | - | - | ОАО "УК "ООЦВР", 460056, г. Оренбург, ул. Волгоградская, 5 | - |
| 18 | мусор от сноса и разборки зданий несортированный | 8 12 901 01 72 4 | 5,0 | - | - | - | ОАО "УК "ООЦВР", 460056, г. Оренбург, ул. Волгоградская, 5 | - |
| 19 | лом асфальтовых и асфальтобетонных покрытий | 8 30 200 01 71 4 | 77,0 | - | - | - | ОАО "УК "ООЦВР", 460056, г. Оренбург, ул. | - |



Министерство природных ресурсов, экологии и имущественных отношений
Оренбургской области

| № п/п | Вид отхода | Код отхода по ФККО | Количество образованных отходов в среднем за год, т/год | Организации, куда передаются отходы | | | | Примечание |
|-------|---|--------------------|---|--|---------------|--|------------------|------------|
| | | | | на обработку | на утилизацию | на обезвреживание | на размещение | |
| | | | | | | | Волгоградская, 5 | |
| 20 | обтирочный материал, загрязненный нефтью или нефтепродуктами (содержание нефти или нефтепродуктов менее 15 %) | 9 19 204 02 60 4 | 0,1 | - | - | ООО «НИП «Технология», г. Оренбург, Пр. Дзержинского, д. 32/1, помещение 1 | - | - |
| 21 | опилки и стружка древесные, загрязненные нефтью или нефтепродуктами (содержание нефти или нефтепродуктов менее 15%) | 9 19 205 02 39 4 | 0,025 | - | - | ООО «НИП «Технология», г. Оренбург, Пр. Дзержинского, д. 32/1, помещение 1 | - | - |
| 22 | камеры пневматических шин автомобильных отработанные | 9 21 120 01 50 4 | 1,5 | ИП Морозова А.А., 460520, Оренбургская обл, Оренбургский район, с. Нежинка, ул. Степная, д.15, кв. 2 | - | - | - | - |
| 23 | покрышки пневматических шин с металлическим кордом отработанные | 9 21 130 02 50 4 | 5,6 | ИП Морозова А.А., 460520, Оренбургская обл, Оренбургский район, с. Нежинка, ул. Степная, д.15, кв. 2 | - | - | - | - |
| 24 | фильтры воздушные автотранспортных средств отработанные | 9 21 301 01 52 4 | 0,5 | - | - | ООО «НИП «Технология», г. Оренбург, Пр. | - | - |



Министерство природных ресурсов, экологии и имущественных отношений
Оренбургской области

| № п/п | Вид отхода | Код отхода по ФККО | Количество образованных отходов в среднем за год, т/год | Организации, куда передаются отходы | | | | Примечание |
|-------|---|--------------------|---|-------------------------------------|---|------------------------------------|--|------------|
| | | | | на обработку | на утилизацию | на обезвреживание | на размещение | |
| | | | | | | Дзержинского, д. 32/1, помещение 1 | | |
| 25 | спецодежда из натуральных волокон, утратившая потребительские свойства, пригодная для изготовления ветоши | 4 02 131 01 62 5 | 2,1 | - | - | | ОАО "УК "ООЦВР", 460056, г. Оренбург, ул. Волгоградская, 5 | - |
| 26 | отходы бумаги и картона от канцелярской деятельности и делопроизводства | 4 05 122 02 60 5 | 3,4 | - | ООО "Крона-Рециклинг", ул. Механизаторов, 11, Оренбург, Оренбургская обл. | - | ОАО "УК "ООЦВР", 460056, г. Оренбург, ул. Волгоградская, 5 | - |
| 27 | шланги и рукава из вулканизированной резины, утратившие потребительские свойства, незагрязненные | 4 31 110 02 51 5 | 0,1 | - | - | - | ОАО "УК "ООЦВР", 460056, г. Оренбург, ул. Волгоградская, 5 | - |
| 28 | прочие резиновые изделия, утратившие потребительские свойства, незагрязненные | 4 31 190 00 00 0 | 0,2 | - | - | - | ОАО "УК "ООЦВР", 460056, г. Оренбург, ул. Волгоградская, 5 | - |
| 29 | отходы продукции из пластмасс, не содержащих галогены, незагрязненные | 4 34 000 00 00 0 | 0,1 | - | - | - | ОАО "УК "ООЦВР", 460056, г. Оренбург, ул. Волгоградская, 5 | - |
| 30 | лом и отходы изделий из | 4 34 141 03 51 5 | 0,030 | - | - | - | ОАО "УК | - |



Министерство природных ресурсов, экологии и имущественных отношений
Оренбургской области

| № п/п | Вид отхода | Код отхода по ФККО | Количество образованных отходов в среднем за год, т/год | Организации, куда передаются отходы | | | | Примечание |
|-------|---|--------------------|---|-------------------------------------|---|-------------------|---|------------|
| | | | | на обработку | на утилизацию | на обезвреживание | на размещение | |
| | полистирола незагрязненные | | | | | | "ООЦВР", 460056, г. Оренбург, ул. Волгоградская, 5 | |
| 31 | лом изделий из стекла | 4 51 101 00 20 5 | 0,1 | - | - | - | ОАО "УК "ООЦВР", 460056, г. Оренбург, ул. Волгоградская, 5 | - |
| 32 | абразивные круги отработанные, лом отработанных абразивных кругов | 4 56 100 01 51 5 | 0,1 | - | - | - | ОАО "УК "ООЦВР", 460056, г. Оренбург, ул. Волгоградская, 5 | - |
| 33 | лом и отходы, содержащие незагрязненные черные металлы в виде изделий, кусков, несортированные | 4 61 010 01 20 5 | 41,5 | - | ООО "ОрМетРесурс", г.Оренбург, мкр.Поселок Кушкуль, ул.Черкасовой, д.22, 460019 | - | - | - |
| 34 | электродвигатели, генераторы, трансформаторы и электрическая распределительная и контрольно-измерительная аппаратура, утратившие потребительские свойства | 4 82 100 00 00 0 | 0,3 | - | - | - | ОАО "УК "ООЦВР", 460056, г. Оренбург, ул. Волгоградская, 5 | - |
| 35 | отходы изолированных проводов и кабелей | 4 82 302 01 52 5 | 0,1 | - | - | - | ОАО "УК "ООЦВР", 460056, г. Оренбург, ул. | - |



Министерство природных ресурсов, экологии и имущественных отношений
Оренбургской области

| № п/п | Вид отхода | Код отхода по ФККО | Количество образованных отходов в среднем за год, т/год | Организации, куда передаются отходы | | | | Примечание |
|-------|--|--------------------|---|-------------------------------------|---------------|-------------------|--|------------|
| | | | | на обработку | на утилизацию | на обезвреживание | на размещение | |
| | | | | | | | Волгоградская, 5 | |
| 36 | золошлаковая смесь от сжигания углей практически неопасная | 6 11 400 02 20 5 | 0,3 | - | - | - | ОАО "УК "ООЦВР", 460056, г. Оренбург, ул. Волгоградская, 5 | - |
| 37 | мусор с защитных решеток хозяйственно-бытовой и смешанной канализации практически неопасный | 7 22 101 02 71 5 | 92,0 | - | - | - | ОАО "УК "ООЦВР", 460056, г. Оренбург, ул. Волгоградская, 5 | - |
| 38 | осадок с песколовок при очистке хозяйственно-бытовых и смешанных сточных вод практически неопасный | 7 22 102 02 39 5 | 150,0 | - | - | - | ОАО "УК "ООЦВР", 460056, г. Оренбург, ул. Волгоградская, 5 | - |
| 39 | отходы при очистке сетей, колодцев хозяйственно-бытовой и смешанной канализации | 7 22 800 00 00 0 | 18,4 | - | - | - | ОАО "УК "ООЦВР", 460056, г. Оренбург, ул. Волгоградская, 5 | - |
| 40 | смет с территории предприятия практически неопасный | 7 33 390 02 71 5 | 139,5 | - | - | - | ОАО "УК "ООЦВР", 460056, г. Оренбург, ул. Волгоградская, 5 | - |
| 41 | пищевые отходы кухонь и | 7 36 100 01 30 5 | 0,9 | - | - | - | ОАО "УК | - |



Министерство природных ресурсов, экологии и имущественных отношений
Оренбургской области

| № п/п | Вид отхода | Код отхода по ФККО | Количество образованных отходов в среднем за год, т/год | Организации, куда передаются отходы | | | | Примечание |
|--------------------------------|---|--------------------|---|---|---------------|-------------------|--|------------|
| | | | | на обработку | на утилизацию | на обезвреживание | на размещение | |
| | организаций общественного питания несортированные | | | | | | "ООЦВР", 460056, г. Оренбург, ул. Волгоградская, 5 | |
| 42 | грунт, образовавшийся при проведении землеройных работ, не загрязненный опасными веществами | 8 11 100 01 49 5 | 620,0 | - | - | - | ОАО "УК "ООЦВР", 460056, г. Оренбург, ул. Волгоградская, 5 | - |
| 43 | остатки и огарки стальных сварочных электродов | 9 19 100 01 20 5 | 0,4 | ООО "Ор- МетРесурс", г.Оренбург, мкр.Поселок Кушкуль, ул.Черкасово й, д.22, 460019 | - | - | - | - |
| 44 | тормозные колодки отработанные без накладок асбестовых | 9 20 310 01 52 5 | 0,1 | - | - | - | ОАО "УК "ООЦВР", 460056, г. Оренбург, ул. Волгоградская, 5 | |
| ЗАО «Преображенскнефть» | | | | | | | | |
| 1 | отходы смесей нефтепродуктов при технических испытаниях и измерениях | 94250101313 | 6,074 | - | - | - | "ЖилСервис", Оренбургская обл., Сакмар- ский р-он, п. Красный Ком- мунар, ул. | - |



Министерство природных ресурсов, экологии и имущественных отношений
Оренбургской области

| № п/п | Вид отхода | Код отхода по ФККО | Количество образованных отходов в среднем за год, т/год | Организации, куда передаются отходы | | | | Примечание |
|-------|--|--------------------|---|-------------------------------------|---------------|--|--|------------|
| | | | | на обработку | на утилизацию | на обезвреживание | на размещение | |
| | | | | | | | Краснокоммунарская, 22 | |
| 2 | шлак сварочный | 91910002204 | 0,140 | - | - | - | "ЖилСервис", Оренбургская обл., Сакмарский р-он, п. Красный Коммунар, ул. Краснокоммунарская, 22 | - |
| 3 | Отходы при подготовке технической воды прочие | 71022000000 | 177530,100 | - | - | "ОренбургВодоканал", г. Оренбург, ул. Потехина, 41 | - | - |
| 4 | Отходы при подготовке технической воды прочие | 73210001304 | 9167,706 | - | - | "ОренбургВодоканал", г. Оренбург, ул. Потехина, 41 | - | - |
| 5 | мусор от офисных и бытовых помещений организаций несортированный (исключая крупногабаритный) | 73310001724 | 2,808 | - | - | - | "ЖилСервис", Оренбургская обл., Сакмарский р-он, п. Красный Коммунар, ул. Краснокоммунарская, 22 | - |
| 6 | смет с территории предприятия малоопасный | 73339001714 | 0,292 | - | - | - | "ЖилСервис", Оренбургская обл., Сакмарский р-он, п. Красный Коммунар, ул. Краснокоммунарская, 22 | - |



Министерство природных ресурсов, экологии и имущественных отношений
Оренбургской области

| № п/п | Вид отхода | Код отхода по ФККО | Количество образованных отходов в среднем за год, т/год | Организации, куда передаются отходы | | | | Примечание |
|-------|---|--------------------|---|-------------------------------------|---------------|-------------------|--|------------|
| | | | | на обработку | на утилизацию | на обезвреживание | на размещение | |
| 7 | пыль (порошок) абразивные от шлифования черных металлов с содержанием металла менее 50% | 36122102424 | 0,011 | - | - | - | нарская, 22 "ЖилСервис", Оренбургская обл., Сакмарский р-он, п. Красный Коммунар, ул. Краснокоммунарская, 22 | - |
| 8 | спецодежда из натуральных, синтетических, искусственных и шерстяных волокон, загрязненная нефтепродуктами (содержание нефтепродуктов менее 15%) | 40231201624 | 0,253 | - | - | - | "ЖилСервис", Оренбургская обл., Сакмарский р-он, п. Красный Коммунар, ул. Краснокоммунарская, 22 | - |
| 9 | обувь кожаная рабочая, утратившая потребительские свойства | 40310100524 | 0,057 | - | - | - | "ЖилСервис", Оренбургская обл., Сакмарский р-он, п. Красный Коммунар, ул. Краснокоммунарская, 22 | - |
| 10 | отходы резиноасбестовых изделий незагрязненные | 45570000714 | 0,007 | - | - | - | "ЖилСервис", Оренбургская обл., Сакмарский р-он, п. Красный Коммунар, ул. Краснокоммунарская, 22 | - |



Министерство природных ресурсов, экологии и имущественных отношений
Оренбургской области

| № п/п | Вид отхода | Код отхода по ФККО | Количество образованных отходов в среднем за год, т/год | Организации, куда передаются отходы | | | | Примечание |
|-------|--|--------------------|---|-------------------------------------|---|-------------------|--|------------|
| | | | | на обработку | на утилизацию | на обезвреживание | на размещение | |
| 11 | абразивные круги отработанные, лом отработанных абразивных кругов | 45610001515 | 0,019 | - | - | - | "ЖилСервис", Оренбургская обл., Сакмарский р-он, п. Красный Коммунар, ул. Краснокоммунарская, 22 | - |
| 12 | лом и отходы, содержащие незагрязненные черные металлы в виде изделий, кусков, несортированные | 46101001205 | 15,106 | - | ООО "Оренбургский Вторчермет", г. Оренбург, пер. Сибирский, 1 | - | - | - |
| 13 | лом и отходы стальных изделий незагрязненные | 46120001515 | 7,059 | - | - | - | "ЖилСервис", Оренбургская обл., Сакмарский р-он, п. Красный Коммунар, ул. Краснокоммунарская, 22 | - |
| 14 | лампы накаливания, утратившие потребительские свойства | 48241100525 | 0,019 | - | - | - | "ЖилСервис", Оренбургская обл., Сакмарский р-он, п. Красный Коммунар, ул. Краснокоммунарская, 22 | - |
| 15 | отходы бумаги и картона от канцелярской деятельности и делопроизводства | 40512202605 | 0,019 | - | - | - | "ЖилСервис", Оренбургская обл., Сакмарский р-он, п. Красный Ком- | - |



Министерство природных ресурсов, экологии и имущественных отношений
Оренбургской области

| № п/п | Вид отхода | Код отхода по ФККО | Количество образованных отходов в среднем за год, т/год | Организации, куда передаются отходы | | | | Примечание |
|-------|---|--------------------|---|-------------------------------------|---------------|-------------------|--|------------|
| | | | | на обработку | на утилизацию | на обезвреживание | на размещение | |
| | | | | | | | мунар, ул. Краснокоммунарская, 22 | |
| 16 | отходы упаковочного картона незагрязненные | 40518301605 | 0,02 | - | - | - | "ЖилСервис", Оренбургская обл., Сакмарский р-он, п. Красный Коммунар, ул. Краснокоммунарская, 22 | - |
| 17 | резинометаллические изделия отработанные незагрязненные | 43130001525 | 0,059 | - | - | - | "ЖилСервис", Оренбургская обл., Сакмарский р-он, п. Красный Коммунар, ул. Краснокоммунарская, 22 | - |
| 18 | отходы полиэтиленовой тары незагрязненной | 43411004515 | 0,971 | - | - | - | "ЖилСервис", Оренбургская обл., Сакмарский р-он, п. Красный Коммунар, ул. Краснокоммунарская, 22 | - |
| 19 | пищевые отходы кухонь и организаций общественного питания несортированные | 73610001305 | 0,367 | - | - | - | "ЖилСервис", Оренбургская обл., Сакмарский р-он, п. Красный Коммунар, ул. | - |



Министерство природных ресурсов, экологии и имущественных отношений
Оренбургской области

| № п/п | Вид отхода | Код отхода по ФККО | Количество образованных отходов в среднем за год, т/год | Организации, куда передаются отходы | | | | Примечание |
|-----------------------------|--|--------------------|---|-------------------------------------|---|-------------------|--|------------|
| | | | | на обработку | на утилизацию | на обезвреживание | на размещение | |
| 20 | остатки и огарки стальных сварочных электродов | 91910001205 | 0,003 | - | ООО "Оренбургский Вторчермет", г. Оренбург, пер. Сибирский, 1 | - | Краснокоммунарская, 22 | - |
| 21 | обрезь валяльно-войлочной продукции | 30299211235 | 0,041 | - | - | - | "ЖилСервис", Оренбургская обл., Сакмарский р-он, п. Красный Коммунар, ул. Краснокоммунарская, 22 | - |
| 22 | бой стекла | 34190101205 | 0,004 | - | - | - | "ЖилСервис", Оренбургская обл., Сакмарский р-он, п. Красный Коммунар, ул. Краснокоммунарская, 22 | - |
| ООО «Оренбургмолоко» | | | | | | | | |
| 1 | Мусор от офисных и бытовых помещений организаций несортированный (исключая крупногабаритный) | 7 33 100 01 72 4 | 28,000 | - | - | - | ОАО "УК "ООЦВР", 460056, г. Оренбург, ул. Волгоградская, 5 и в зависимости от месторасположения | - |



Министерство природных ресурсов, экологии и имущественных отношений
Оренбургской области

| № п/п | Вид отхода | Код отхода по ФККО | Количество образованных отходов в среднем за год, т/год | Организации, куда передаются отходы | | | | Примечание |
|---|--|--------------------|---|-------------------------------------|--|---|---|---|
| | | | | на обработку | на утилизацию | на обезвреживание | на размещение | |
| 2 | Отходы (мусор) от уборки территорий и помещений объектов оптово-розничной торговли продовольственными товарами | 7 35 100 01 72 5 | 199,500 | - | - | - | объектов в зависимости от месторасположения объектов | - |
| Оренбургский филиал ООО «Газпромтранс» | | | | | | | | |
| 1 | лампы ртутные, ртутно-кварцевые, люминесцентные, утратившие потребительские свойства | 4 71 101 01 52 1 | 0,104 | - | - | ООО "ЭкоРесурс", 460520, Оренбургский район, с.Нежинка, ул.Оренбургская, 13 | - | - |
| 2 | аккумуляторы свинцовые отработанные неповрежденные, с электролитом | 9 20 110 01 53 2 | 0,254 | - | - | 0,165 ООО "ЭкоРесурс", 460520, Оренбургский район, с.Нежинка, ул. Оренбургская, 13 | 0,089 ООО "Газпромтранс", Оренбургский филиал, 460511, Оренбургская область, Оренбургский район, Подгородне-Покровский сельсовет | Хранение в местах сбора для последующей передачи |
| 3 | отходы минеральных масел моторных | 4 06 110 01 31 3 | 3,447 | - | ООО "Газпромтранс", Оренбургский филиал, 460511, Оренбургская область, Оренбургский район, Подгородне-Покровский сельсо- | - | - | Повторное использование в производственном процессе |



Министерство природных ресурсов, экологии и имущественных отношений
Оренбургской области

| № п/п | Вид отхода | Код отхода по ФККО | Количество образованных отходов в среднем за год, т/год | Организации, куда передаются отходы | | | | Примечание |
|-------|---|--------------------|---|-------------------------------------|---|---|---------------|---|
| | | | | на обработку | на утилизацию | на обезвреживание | на размещение | |
| 4 | отходы минеральных масел гидравлических, не содержащих галогены | 4 06 120 01 31 3 | 4,450 | - | вет ООО "ЭкоРесурс", 460520, Оренбургский район, с.Нежинка, ул.Оренбургская, 13 | - | - | |
| 5 | отходы минеральных масел промышленных | 4 06 130 01 31 3 | 12,300 | - | ООО "Газпром-транс", Оренбургский филиал, 460511, Оренбургская область, Оренбургский район, Подгородне-Покровский сельсовет | - | - | Повторное использование в производственном процессе |
| 6 | отходы минеральных масел трансмиссионных | 4 06 150 01 31 3 | 1,270 | - | ООО "Газпром-транс", Оренбургский филиал, 460511, Оренбургская область, Оренбургский район, Подгородне-Покровский сельсовет | - | - | Повторное использование в производственном процессе |
| 7 | отходы минеральных масел компрессорных | 4 06 166 01 31 3 | 4,700 | - | - | ООО "ЭкоРесурс", 460520, Оренбургский район, с.Нежинка, ул.Оренбургская, 13 | - | |
| 8 | отходы синтетических и полусинтетических масел моторных | 4 13 100 01 31 3 | 1,800 | - | - | ООО "ЭкоРесурс", 460520, Оренбургский | - | |



Министерство природных ресурсов, экологии и имущественных отношений
Оренбургской области

| № п/п | Вид отхода | Код отхода по ФККО | Количество образованных отходов в среднем за год, т/год | Организации, куда передаются отходы | | | | Примечание |
|-------|--|--------------------|---|-------------------------------------|---------------|---|---|---|
| | | | | на обработку | на утилизацию | на обезвреживание | на размещение | |
| | | | | | | район, с.Нежинка, ул.Оренбургская, 13 | | |
| 9 | шпалы железнодорожные деревянные, пропитанные антисептическими средствами, отработанные | 8 41 000 01 51 3 | 94,500 | - | - | - | ООО "Газпром-транс", Оренбургский филиал, 460511, Оренбургская область, Оренбургский район, Подгородне-Покровский сельсовет | Хранение в местах сбора для последующей передачи |
| 10 | шлам очистки емкостей и трубопроводов от нефти и нефтепродуктов | 9 11 200 02 39 3 | 0,000 | - | - | - | - | Зачистка не производилась |
| 11 | фильтры очистки масла автотранспортных средств отработанные | 9 21 302 01 52 3 | 0,130 | - | - | ООО "Газпром-транс", Оренбургский филиал, 460511, Оренбургская область, Оренбургский район, Подгородне-Покровский сельсовет | - | Термическое обезвреживание на установке Фос-раж-1 |
| 12 | пыль (порошок) абразивные от шлифования черных металлов с содержанием металла менее 50 % | 3 61 221 02 42 4 | 1,6 | - | - | - | ОАО "УК "ООЦВР", 460056, г. Оренбург, ул. Волгоградская, 5 | |
| 13 | спецодежда из натуральных, синтетических, искусствен- | 4 02 312 01 62 4 | 3,2 | - | - | - | ОАО "УК "ООЦВР", | |



Министерство природных ресурсов, экологии и имущественных отношений
Оренбургской области

| № п/п | Вид отхода | Код отхода по ФККО | Количество образованных отходов в среднем за год, т/год | Организации, куда передаются отходы | | | | Примечание |
|-------|--|--------------------|---|-------------------------------------|---|-------------------|--|---------------------------|
| | | | | на обработку | на утилизацию | на обезвреживание | на размещение | |
| | ных и шерстяных волокон, загрязненная нефтепродуктами (содержание нефтепродуктов менее 15 %) | | | | | | 460056, г. Оренбург, ул. Волгоградская, 5 | |
| 14 | обувь кожаная рабочая, утратившая потребительские свойства | 4 03 101 00 52 4 | 1,5 | - | - | - | ОАО "УК "ООЦВР", 460056, г. Оренбург, ул. Волгоградская, 5 | |
| 15 | отходы резиноасбестовых изделий незагрязненные | 4 55 700 00 71 4 | 1,6 | - | - | - | ОАО "УК "ООЦВР", 460056, г. Оренбург, ул. Волгоградская, 5 | |
| 16 | лом и отходы, содержащие цветные металлы, незагрязненные | 4 62 000 00 00 0 | 0,6 | - | ООО «Кедр», 461903, Оренбургская обл., г.Сорочинск, ул.Московская, д.207а, кв.1 | - | - | |
| 17 | тара из черных металлов, загрязненная лакокрасочными материалами (содержание менее 5 %) | 4 68 112 02 51 4 | 1,5 | - | ООО «Кедр», 461903, Оренбургская обл., г.Сорочинск, ул.Московская, д.207а, кв.1 | - | - | |
| 18 | картриджи печатающих устройств с содержанием тонера менее 7 % отработанные | 4 81 203 02 52 4 | 0,0 | - | - | - | - | Списание не производилось |
| 19 | клавиатура, манипулятор «мышь» с соединительными | 4 81 204 01 52 4 | 0,0 | - | - | - | - | Списание не производилось |



Министерство природных ресурсов, экологии и имущественных отношений
Оренбургской области

| № п/п | Вид отхода | Код отхода по ФККО | Количество образованных отходов в среднем за год, т/год | Организации, куда передаются отходы | | | | Примечание |
|-------|---|--------------------|---|-------------------------------------|---------------|---|--|---|
| | | | | на обработку | на утилизацию | на обезвреживание | на размещение | |
| | проводами, утратившие потребительские свойства | | | | | | | |
| 20 | мусор от офисных и бытовых помещений организаций несортированный (исключая крупногабаритный) | 7 33 100 01 72 4 | 38,7 | - | - | - | ОАО "УК "ООЦВР", 460056, г. Оренбург, ул. Волгоградская, 5 | |
| 21 | твердые остатки от сжигания нефтесодержащих отходов | 7 47 211 01 40 4 | 0,5 | - | - | - | ОАО "УК "ООЦВР", 460056, г. Оренбург, ул. Волгоградская, 5 | |
| 22 | шлак сварочный | 9 19 100 02 20 4 | 0,4 | - | - | - | ОАО "УК "ООЦВР", 460056, г. Оренбург, ул. Волгоградская, 5 | |
| 23 | песок, загрязненный нефтью или нефтепродуктами (содержание нефти или нефтепродуктов менее 15 %) | 9 19 201 02 39 4 | 1,9 | - | - | ООО "Газпром-транс", Оренбургский филиал, 460511, Оренбургская область, Оренбургский район, Подгородне-Покровский сельсовет | - | Термическое обезвреживание на установке Фос-раж-1 |
| 24 | обтирочный материал, загрязненный нефтью или нефтепродуктами (содержание нефти или нефтепродук- | 9 19 204 02 60 4 | 3,6 | - | - | ООО "Газпром-транс", Оренбургский филиал, 460511, Орен- | - | Термическое обезвреживание на установке Фос-раж-1 |



Министерство природных ресурсов, экологии и имущественных отношений
Оренбургской области

| № п/п | Вид отхода | Код отхода по ФККО | Количество образованных отходов в среднем за год, т/год | Организации, куда передаются отходы | | | | Примечание |
|-------|---|--------------------|---|-------------------------------------|---|---|--|---|
| | | | | на обработку | на утилизацию | на обезвреживание | на размещение | |
| | тов менее 15 %) | | | | | бургская область, Оренбургский район, Подгородне-Покровский сельсовет | | |
| 25 | покрышки пневматических шин с тканевым кордом отработанные | 9 21 130 01 50 4 | 4,0 | - | ООО "Газпром-транс", Оренбургский филиал, 460511, Оренбургская область, Оренбургский район, Подгородне-Покровский сельсовет | - | - | Повторное использование в производственном процессе |
| 26 | покрышки пневматических шин с металлическим кордом отработанные | 9 21 130 02 50 4 | 0,0 | - | - | - | - | Списание не производилось |
| 27 | фильтры воздушные автотранспортных средств отработанные | 9 21 301 01 52 4 | 0,018 | - | - | ООО "ЭкоРесурс", 460520, Оренбургский район, с.Нежинка, ул.Оренбургская, 13 | - | |
| 28 | прочие отходы обслуживания и ремонта железнодорожного транспорта (ржавчина от зачистки цистерн) | 9 22 000 00 00 0 | 9,2 | - | - | - | ОАО "УК "ООЦВР", 460056, г. Оренбург, ул. Волгоградская, 5 | |
| 29 | отходы сучьев, ветвей, вершин от лесоразработок | 1 52 110 01 21 5 | 4,3 | - | - | - | ОАО "УК "ООЦВР", 460056, г. Оренбург, ул. | |



Министерство природных ресурсов, экологии и имущественных отношений
Оренбургской области

| № п/п | Вид отхода | Код отхода по ФККО | Количество образованных отходов в среднем за год, т/год | Организации, куда передаются отходы | | | | Примечание |
|-------|--|--------------------|---|-------------------------------------|--|-------------------|--|------------|
| | | | | на обработку | на утилизацию | на обезвреживание | на размещение | |
| | | | | | | | Волгоградская, 5 | |
| 30 | обрезь валяльно-войлочной продукции | 3 02 992 11 23 5 | 1,3 | - | - | - | ОАО "УК "ООЦВР", 460056, г. Оренбург, ул. Волгоградская, 5 | |
| 31 | обрезь натуральной чистой древесины | 3 05 220 04 21 5 | 1,7 | - | - | - | ОАО "УК "ООЦВР", 460056, г. Оренбург, ул. Волгоградская, 5 | |
| 32 | опилки натуральной чистой древесины | 3 05 230 01 43 5 | 0,9 | - | - | - | ОАО "УК "ООЦВР", 460056, г. Оренбург, ул. Волгоградская, 5 | |
| 33 | стружка натуральной чистой древесины | 3 05 230 02 22 5 | 0,4 | - | - | - | ОАО "УК "ООЦВР", 460056, г. Оренбург, ул. Волгоградская, 5 | |
| 34 | стружка черных металлов несортированная незагрязненная | 3 61 212 03 22 5 | 1,5 | - | ООО «Кедр», 461903, Оренбург- ская обл., г.Сорочинск, ул.Московская, д.207а, кв.1 | - | - | |
| 35 | отходы бумаги и картона от | 4 05 122 02 60 5 | 1,3 | - | ООО "ЭкоРесурс", | - | - | |



Министерство природных ресурсов, экологии и имущественных отношений
Оренбургской области

| № п/п | Вид отхода | Код отхода по ФККО | Количество образованных отходов в среднем за год, т/год | Организации, куда передаются отходы | | | | Примечание |
|-------|--|--------------------|---|-------------------------------------|---|-------------------|--|--|
| | | | | на обработку | на утилизацию | на обезвреживание | на размещение | |
| | канцелярской деятельности и делопроизводства | | | | 460520, Оренбургский район, с.Нежинка, ул.Оренбургская, 13 | | | |
| 36 | прочие резиновые изделия, утратившие потребительские свойства, незагрязненные | 4 31 190 00 00 0 | 2,0 | - | - | - | ОАО "УК "ООЦВР", 460056, г. Оренбург, ул. Волгоградская, 5 | |
| 37 | абразивные круги отработанные, лом отработанных абразивных кругов | 4 56 100 01 51 5 | 0,4 | - | - | - | ОАО "УК "ООЦВР", 460056, г. Оренбург, ул. Волгоградская, 5 | |
| 38 | лом и отходы, содержащие незагрязненные черные металлы в виде изделий, кусков, несортированные | 4 61 010 01 20 5 | 887,1 | - | 727,8 ООО «Кедр», 461903, Оренбургская обл., г.Сорочинск, ул.Московская, д.207а, кв.1 | - | 159,3 ООО "Газпром-транс", Оренбургский филиал, 460511, Оренбургская область, Оренбургский район, Подгородне-Покровский сельсовет | Хранение в местах сбора для последующей передачи |
| 39 | лом и отходы незагрязненные, содержащие медные сплавы в виде изделий, кусков, несортированные | 4 62 100 01 20 5 | 0,8 | - | 0,7 ООО «Кедр», 461903, Оренбургская обл., г.Сорочинск, ул.Московская, | - | 0,1 ООО "Газпром-транс", Оренбургский филиал, 460511, Оренбургская | Хранение в местах сбора для последующей передачи |



Министерство природных ресурсов, экологии и имущественных отношений
Оренбургской области

| № п/п | Вид отхода | Код отхода по ФККО | Количество образован- ных отходов в среднем за год, т/год | Организации, куда передаются отходы | | | | Примечание |
|----------|---------------------------------------|-----------------------|---|-------------------------------------|---|------------------------|---|--|
| | | | | на обработку | на утилизацию | на обезврежи- вание | на размещение | |
| | | | | | д.207а, кв.1 | | область, Оренбургский район, Подгородне-Покровский сельсовет | |
| 40 | лом и отходы бронзы несортированные | 4 62 130 99 20 5 | 1,0 | - | 0,9 ООО «Кедр», 461903, Оренбургская обл., г.Сорочинск, ул.Московская, д.207а, кв.1 | - | 0,1 ООО "Газпромтранс", Оренбургский филиал, 460511, Оренбургская область, Оренбургский район, Подгородне-Покровский сельсовет | Хранение в местах сбора для последующей передачи |
| 41 | лом и отходы латуни несортированные | 4 62 140 99 20 5 | 0,2 | - | 0,14 ООО «Кедр», 461903, Оренбургская обл., г.Сорочинск, ул.Московская, д.207а, кв.1 5617020856 | - | 0,06 ООО "Газпромтранс", Оренбургский филиал, 460511, Оренбургская область, Оренбургский район, Подгородне-Покровский сельсовет | Хранение в местах сбора для последующей передачи |
| 42 | лом и отходы алюминия несортированные | 4 62 200 06 20 5 | 1,1 | - | 0,9 ООО «Кедр», 461903, Оренбургская обл., г.Сорочинск, ул.Московская, | - | 0,2 - ООО "Газпромтранс", Оренбургский филиал, 460511, Оренбургская область, Орен- | Хранение в местах сбора для последующей передачи |



Министерство природных ресурсов, экологии и имущественных отношений
Оренбургской области

| № п/п | Вид отхода | Код отхода по ФККО | Количество образованных отходов в среднем за год, т/год | Организации, куда передаются отходы | | | | Примечание |
|-------|--|--------------------|---|-------------------------------------|--|-------------------|---|--|
| | | | | на обработку | на утилизацию | на обезвреживание | на размещение | |
| | | | | | д.207а, кв.1 | | бургский район, Подгородне-Покровский сельсовет | |
| 43 | лампы накаливания, утратившие потребительские свойства | 4 82 411 00 52 5 | 0,03 | - | - | - | ОАО "УК "ООЦВР", 460056, г. Оренбург, ул. Волгоградская, 5 | |
| 44 | смет с территории предприятия практически неопасный | 7 33 390 02 71 5 | 38,5 | - | - | - | ОАО "УК "ООЦВР", 460056, г. Оренбург, ул. Волгоградская, 5 | |
| 45 | остатки и огарки стальных сварочных электродов | 9 19 100 01 20 5 | 1,2 | - | 1,1 ООО «Кедр», 461903, Оренбургская обл., г.Сорочинск, ул.Московская, д.207а, кв.1 | - | 0,04 ООО "Газпром-транс", Оренбургский филиал, 460511, Оренбургская область, Оренбургский район, Подгородне-Покровский сельсовет | Хранение в местах сбора для последующей передачи |
| 46 | тормозные колодки обработанные без накладок асбестовых | 9 20 310 01 52 5 | 0,03 | - | - | - | ОАО "УК "ООЦВР", 460056, г. Оренбург, ул. Волгоградская, 5 | - |



Министерство природных ресурсов, экологии и имущественных отношений
Оренбургской области

| № п/п | Вид отхода | Код отхода по ФККО | Количество образованных отходов в среднем за год, т/год | Организации, куда передаются отходы | | | | Примечание |
|-----------------------------|--|--------------------|---|-------------------------------------|---------------------------------------|--|---|------------|
| | | | | на обработку | на утилизацию | на обезвреживание | на размещение | |
| ООО «Орск Водоканал» | | | | | | | | |
| 1 | лампы ртутные, ртутно-кварцевые, люминесцентные, утратившие потребительские свойства | 47110101521 | 0,031 | - | - | ООО "ПО "ЭЦЕ-ЗИС", 462430, г. Орск, ул. Комарова, 24 | - | - |
| 2 | аккумуляторы свинцовые отработанные неповрежденные, с электролитом | 92011001532 | 0,337 | - | - | ПК "Аккумулятор" г. Орск, ул. Союзная, 11 | - | - |
| 3 | отходы минеральных масел моторных | 40611001313 | 0,310 | - | ООО «Орск Водоканал», ул.Крупской, 15 | - | - | - |
| 4 | отходы минеральных масел промышленных | 40613001313 | 0,030 | - | ООО «Орск Водоканал», ул.Крупской, 15 | - | - | - |
| | отходы минеральных масел трансмиссионных | 40615001313 | 0,043 | - | ООО «Орск Водоканал», ул.Крупской, 15 | - | - | - |
| 5 | фильтры очистки масла автотранспортных средств отработанные | 92130201523 | 0,020 | - | - | ООО "ПО "ЭЦЕ-ЗИС", 462430, г. Орск, ул. Комарова, 24 | - | - |
| 6 | спецодежда из хлопчатобумажного и смешанных волокон, утратившая потребительские свойства, незагрязненная | 40211001624 | 0,090 | - | - | - | ООО "ПО "ЭЦЕЗИС", 462430, г. Орск, ул. Комарова, 24 | - |
| 7 | обувь кожаная рабочая, утратившая потребительские свойства | 40310100524 | 0,095 | - | - | - | ООО "ПО "ЭЦЕЗИС", 462430, г. Орск, ул. Комарова, 24 | - |
| 8 | картриджи печатающих уст- | 48120302524 | 0,000 | - | - | - | ООО "ПО | - |



Министерство природных ресурсов, экологии и имущественных отношений
Оренбургской области

| № п/п | Вид отхода | Код отхода по ФККО | Количество образованных отходов в среднем за год, т/год | Организации, куда передаются отходы | | | | Примечание |
|-------|--|--------------------|---|-------------------------------------|---------------|---|--|------------|
| | | | | на обработку | на утилизацию | на обезвреживание | на размещение | |
| | ройств с содержанием тонара менее 7% отработанные | | | | | | "ЭЦЕЗИС", 462430, г. Орск, ул. Комарова, 24 | |
| 9 | клавиатура, манипулятор "мышь" с соединительными проводами, утратившие потребительские свойства | 48120401524 | 0,026 | - | - | - | ООО "ПО "ЭЦЕЗИС", 462430, г. Орск, ул. Комарова, 24 | - |
| 10 | отходы резиноасбестовых изделий незагрязненные | 45570000714 | 0,120 | - | - | - | ООО "ПО "ЭЦЕЗИС", 462430, г. Орск, ул. Комарова, 24 | - |
| 11 | покрышки пневматических шин с металлическим кордом отработанные | 92113002504 | 0,000 | - | - | - | ООО "ПО "ЭЦЕЗИС", 462430, г. Орск, ул. Комарова, 24 | - |
| 12 | фильтры воздушные автотранспортных средств отработанные | 92130101524 | 0,005 | - | - | - | ООО "ПО "ЭЦЕЗИС", 462430, г. Орск, ул. Комарова, 24 | - |
| 14 | обгирочный материал, загрязненный нефтью или нефтепродуктами (содержание нефти или нефтепродуктов менее 15%) | 91920402604 | 0,025 | - | - | ООО "ПО "ЭЦЕЗИС", 462430, г. Орск, ул. Комарова, 24 | - | - |
| 15 | мусор с защитных решеток хозяйственно-бытовой и смешанной канализации малоопасный | 72210101714 | 59,655 | - | - | - | ООО "ПО "ЭЦЕЗИС", 462430, г. Орск, ул. Комарова, | - |



Министерство природных ресурсов, экологии и имущественных отношений
Оренбургской области

| № п/п | Вид отхода | Код отхода по ФККО | Количество образованных отходов в среднем за год, т/год | Организации, куда передаются отходы | | | | Примечание |
|-------|--|--------------------|---|-------------------------------------|---------------|--|--|------------|
| | | | | на обработку | на утилизацию | на обезвреживание | на размещение | |
| | | | | | | | 24 | |
| 16 | осадок с песколовок при очистке хозяйственно-бытовых и смешанных сточных вод малоопасный | 72210201394 | 68490 | - | - | - | ООО "ПО "ЭЦЕЗИС", 462430, г. Орск, ул. Комарова, 24 | - |
| 17 | ил избыточный биологических очистных сооружений хозяйственно-бытовых и смешанных сточных вод | 72220001394 | 2952,470 | - | - | ООО «Орск Водоканал», ул.Крупской, 15. Иловые площадки | - | - |
| 18 | мусор от офисных и бытовых помещений организаций несортированный (исключая крупногабаритный) | 73310001724 | 4,715 | - | - | - | ООО "ПО "ЭЦЕЗИС", 462430, г. Орск, ул. Комарова, 24 | - |
| 19 | смет с территории предприятия малоопасный | 73339001714 | 1,500 | - | - | - | ООО "ПО "ЭЦЕЗИС", 462430, г. Орск, ул. Комарова, 24 | - |
| 20 | отходы песка незагрязненные | 81910001495 | 1,437 | - | - | - | ООО "ПО "ЭЦЕЗИС", 462430, г. Орск, ул. Комарова, 24 | - |
| 21 | лом шамотного кирпича незагрязненный | 91218101215 | 0,005 | - | - | - | ООО "ПО "ЭЦЕЗИС", 462430, г. Орск, ул. Комарова, 24 | - |
| 22 | лом огнеупорного мертеля незагрязненный | 91219101215 | 0,060 | - | - | - | ООО "ПО "ЭЦЕЗИС", 462430, г. Орск, | - |



Министерство природных ресурсов, экологии и имущественных отношений
Оренбургской области

| № п/п | Вид отхода | Код отхода по ФККО | Количество образованных отходов в среднем за год, т/год | Организации, куда передаются отходы | | | | Примечание |
|-------|--|--------------------|---|-------------------------------------|---------------|-------------------|---|------------|
| | | | | на обработку | на утилизацию | на обезвреживание | на размещение | |
| | | | | | | | ул. Комарова, 24 | |
| 23 | остатки и огарки стальных сварочных электродов | 91910001205 | 0,100 | - | - | - | ООО "ПО "ЭЦЕЗИС", 462430, г. Орск, ул. Комарова, 24 | - |
| 24 | абразивные круги отработанные, лом отработанных абразивных кругов | 45610001515 | 0,007 | - | - | - | ООО "ПО "ЭЦЕЗИС", 462430, г. Орск, ул. Комарова, 24 | - |
| 25 | лом и отходы, содержащие незагрязненные черные металлы в виде изделий, кусков, несортированные | 46101001205 | 1,623 | - | - | - | ООО "ПО "ЭЦЕЗИС", 462430, г. Орск, ул. Комарова, 24 | - |
| 26 | лом и отходы алюминия несортированные | 46220006205 | 0,000 | - | - | - | ООО "ПО "ЭЦЕЗИС", 462430, г. Орск, ул. Комарова, 24 | - |
| 27 | отходы (осадки) водоподготовки при механической очистке природных вод | 71011002395 | 0,080 | - | - | - | ООО "ПО "ЭЦЕЗИС", 462430, г. Орск, ул. Комарова, 24 | - |
| 28 | отходы бумаги и картона от канцелярской деятельности и делопроизводства | 40512202605 | 0,140 | - | - | - | ООО "ПО "ЭЦЕЗИС", 462430, г. Орск, ул. Комарова, 24 | - |
| 29 | ленты конвейерные, привод- | 43112001515 | 0,090 | - | - | - | ООО "ПО | - |



Министерство природных ресурсов, экологии и имущественных отношений
Оренбургской области

| № п/п | Вид отхода | Код отхода по ФККО | Количество образованных отходов в среднем за год, т/год | Организации, куда передаются отходы | | | | Примечание |
|---|---|--------------------|---|-------------------------------------|---------------|--------------------------|---|------------|
| | | | | на обработку | на утилизацию | на обезвреживание | на размещение | |
| | ные ремни, утратившие потребительские свойства, незагрязненные | | | | | | "ЭЦЕЗИС", 462430, г. Орск, ул. Комарова, 24 | |
| 30 | лом и отходы изделий из полиэтилена незагрязненные (кроме тары) | 43411003515 | 0,002 | - | - | - | ООО "ПО "ЭЦЕЗИС", 462430, г. Орск, ул. Комарова, 24 | - |
| 31 | лом изделий из стекла | 45110100205 | 0,013 | - | - | - | ООО "ПО "ЭЦЕЗИС", 462430, г. Орск, ул. Комарова, 24 | - |
| 32 | опилки натуральной чистой древесины | 30523001435 | 0,000 | - | - | - | ООО "ПО "ЭЦЕЗИС", 462430, г. Орск, ул. Комарова, 24 | - |
| 33 | опилки и стружка натуральной чистой древесины несортированные | 30529111205 | 0,000 | - | - | - | ООО "ПО "ЭЦЕЗИС", 462430, г. Орск, ул. Комарова, 24 | - |
| 34 | стружка черных металлов несортированная незагрязненная | 36121203225 | 0,300 | - | - | - | ООО "ПО "ЭЦЕЗИС", 462430, г. Орск, ул. Комарова, 24 | - |
| Обособленное подразделение Орская ТЭЦ-1 ПАО Оренбургский филиал «Т Плюс» | | | | | | | | |
| 1 | лампы ртутные, ртутно-кварцевые, люминесцент- | 47110101521 | 0,468 | - | - | ООО "ЭкоРесурс", 460520, | ОАО "УК "ООЦВР", | - |



Министерство природных ресурсов, экологии и имущественных отношений
Оренбургской области

| № п/п | Вид отхода | Код отхода по ФККО | Количество образованных отходов в среднем за год, т/год | Организации, куда передаются отходы | | | | Примечание |
|-------|---|--------------------|---|-------------------------------------|---------------|--|--|------------|
| | | | | на обработку | на утилизацию | на обезвреживание | на размещение | |
| | ные, утратившие потребительские свойства | | | | | Оренбургский район, с.Нежинка, ул.Оренбургская, 13 | 460056, г. Оренбург, ул. Волгоградская, 5 | |
| 2 | кислота аккумуляторная серная отработанная | 92021001102 | 4,932 | - | - | - | ОАО "УК "ООЦВР", 460056, г. Оренбург, ул. Волгоградская, 5 | - |
| 3 | Шлам очистки трубопроводов и емкостей (бочек, контейнеров, цистерн, гидронаторов) от нефти и нефтепродуктов | 5460150004030 | 38,649 | - | - | - | ОАО "УК "ООЦВР", 460056, г. Оренбург, ул. Волгоградская, 5 | - |
| 4 | отходы минеральных масел промышленных | 40613001313 | 7,062 | - | - | ООО "ЭкоРесурс", 460520, Оренбургский район, с.Нежинка, ул.Оренбургская, 13 ООО «Компания Экоойл, г. Оренбург, ул. Шоссейная, 24, А | - | - |
| 5 | отходы минеральных масел трансформаторных, не содержащих галогены | 5410020702033 | 52,070 | - | - | ООО «Компания Экоойл, г. Оренбург, ул. Шоссейная, 24, А | - | - |
| 6 | Масла компрессорные отработанные | 40614001313 | 0,074 | - | - | ООО «Компания | - | - |



Министерство природных ресурсов, экологии и имущественных отношений
Оренбургской области

| № п/п | Вид отхода | Код отхода по ФККО | Количество образованных отходов в среднем за год, т/год | Организации, куда передаются отходы | | | | Примечание |
|-------|---|--------------------|---|-------------------------------------|---------------|---|--|------------|
| | | | | на обработку | на утилизацию | на обезвреживание | на размещение | |
| | ботанные | | | | | Экоойл, г. Оренбург, ул. Шоссейная, 24, А | | |
| 7 | отходы минеральных масел турбинных | 40617001313 | 63,361 | - | - | ООО «Компания Экоойл, г. Оренбург, ул. Шоссейная, 24, А | - | - |
| 8 | отходы минеральных масел трансформаторных, не содержащих галогены | 40614001313 | 2,979 | - | - | ООО «Компания Экоойл, г. Оренбург, ул. Шоссейная, 24, А | - | - |
| 9 | отходы минеральных масел турбинных | 40617001313 | 10,254 | - | - | ООО «Компания Экоойл, г. Оренбург, ул. Шоссейная, 24, А | - | - |
| 10 | Отходы твердых производственных материалов, загрязненные нефтяными и минеральными жировыми продуктами (фильтрующие элементы смазки двигателя) | 5490300000000 | 0,009 | - | - | - - - | ОАО "УК "ООЦВР", 460056, г. Оренбург, ул. Волгоградская, 5 | - |
| 11 | всплывшие нефтепродукты из нефтеловушек и аналогичных сооружений | 40635001313 | 0,406 | - | - | ООО «Компания Экоойл, г. Оренбург, ул. Шоссейная, 24, А | - | - |
| 12 | отходы минеральных масел моторных | 40611001313 | 3,000 | - | - | ООО «Компания Экоойл, г. Оренбург, ул. Шоссейная, 24, А | - | - |
| 13 | шпалы железнодорожные деревянные, пропитанные антисептическими средствами, отработанные | 84100001513 | 31,500 | - | - | - | ОАО "УК "ООЦВР", 460056, г. Оренбург, ул. | - |



Министерство природных ресурсов, экологии и имущественных отношений
Оренбургской области

| № п/п | Вид отхода | Код отхода по ФККО | Количество образованных отходов в среднем за год, т/год | Организации, куда передаются отходы | | | | Примечание |
|-------|---|--------------------|---|-------------------------------------|---------------|-------------------|---|------------|
| | | | | на обработку | на утилизацию | на обезвреживание | на размещение | |
| | | | | | | | Волгоградская, 5 | |
| 14 | аккумуляторы свинцовые отработанные в сборе, без электролита | 92011002523 | 4,396 | - | - | - | ОАО "УК "ООЦВР", 460056, г. Оренбург, ул. Волгоградская, 5 | - |
| 15 | Отходы (осадки) при механической и биологической очистке сточных вод | 9430000000000 | 142,050 | - | - | - | ОАО "УК "ООЦВР", 460056, г. Оренбург, ул. Волгоградская, 5 | - |
| 16 | пищевые отходы кухонь и организаций общественного питания несортированные | 73610001305 | 0,668 | - | - | - | ООО "ПО "ЭЦЕЗИС", 462430, г. Орск, ул. Комарова, 24 ООО «Мечта», г.Медногорск, Чапаева, 1а | - |
| 17 | остатки и огарки стальных сварочных электродов | 91910001205 | 0,257 | - | - | - | ОАО "УК "ООЦВР", 460056, г. Оренбург, ул. Волгоградская, 5 | - |
| 18 | абразивные круги отработанные, лом отработанных абразивных кругов | 45610001515 | 0,112 | - | - | - | ООО "ПО "ЭЦЕЗИС", 462430, г. Орск, ул. Комарова, 24 | - |



Министерство природных ресурсов, экологии и имущественных отношений
Оренбургской области

| № п/п | Вид отхода | Код отхода по ФККО | Количество образованных отходов в среднем за год, т/год | Организации, куда передаются отходы | | | | Примечание |
|-------|--|---|---|-------------------------------------|---------------|-------------------|---|------------|
| | | | | на обработку | на утилизацию | на обезвреживание | на размещение | |
| 19 | лом и отходы, содержащие незагрязненные черные металлы в виде изделий, кусков, несортированные | 46101001205 ООО «Альянс», 460027, г. Оренбург, ул. Донгузская, д. 8 | 639,885 | - | - | - | ОАО "УК | - |
| 20 | стружка стальная незагрязненная | 36121202225 | 6,000 | - | - | - | ОАО "УК "ООЦВР", 460056, г. Оренбург, ул. Волгоградская, 5 | - |
| 21 | трубы, трубки из вулканизированной резины, утратившие потребительские свойства, незагрязненные | 43111001515 | 0,184 | - | - | - | ОАО "УК "ООЦВР", 460056, г. Оренбург, ул. Волгоградская, 5 | - |
| 22 | отходы упаковочного картона незагрязненные | 40518301605 | 0,055 | - | - | - | ООО "ПО "ЭЦЕЗИС", 462430, г. Орск, ул. Комарова, 24 ООО «Мечта», г.Медногорск, Чапаева, 1а | - |
| 23 | отходы бумаги и картона от канцелярской деятельности и делопроизводства | 40512202605 | 1,468 | - | - | - | ООО "ПО "ЭЦЕЗИС", 462430, г. Орск, ул. Комарова, 24 ООО «Мечта», г.Медногорск, Чапаева, 1а | - |



Министерство природных ресурсов, экологии и имущественных отношений
Оренбургской области

| № п/п | Вид отхода | Код отхода по ФККО | Количество образованных отходов в среднем за год, т/год | Организации, куда передаются отходы | | | | Примечание |
|-------|---|--------------------|---|-------------------------------------|---------------|-------------------|---|------------|
| | | | | на обработку | на утилизацию | на обезвреживание | на размещение | |
| 24 | бой шамотного кирпича | 34211001205 | 32,340 | - | - | - | ОАО "УК "ООЦВР", 460056, г. Оренбург, ул. Волгоградская, 5 Филиал «Оренбургский» ПАО «Т Плюс», ст.Каргалаалюм | - |
| 25 | лом огнеупорного мертеля незагрязненный | 91219101215 | 4,830 | - | - | - | ОАО "УК "ООЦВР", 460056, г. Оренбург, ул. Волгоградская, 5 | - |
| 26 | ионообменные смолы отработанные при водоподготовке | 71021101205 | 86,350 | - | - | - | ОАО "УК "ООЦВР", 460056, г. Оренбург, ул. Волгоградская, 5 Филиал «Оренбургский» ПАО «Т Плюс», ст.Каргала | - |
| 27 | уголь активированный отработанный при осушке воздуха и газов, не загрязненный опасными веществами | 44210401495 | 48,802 | - | - | - | ОАО "УК "ООЦВР", 460056, г. Оренбург, ул. Волгоградская, 5 | - |
| 28 | Стружка медных сплавов | 3541012001995 | 0,90 | - | - | - | ОАО "УК | - |



Министерство природных ресурсов, экологии и имущественных отношений
Оренбургской области

| № п/п | Вид отхода | Код отхода по ФККО | Количество образованных отходов в среднем за год, т/год | Организации, куда передаются отходы | | | | Примечание |
|-------|--|--------------------|---|-------------------------------------|-------------------------------|-------------------|---|------------|
| | | | | на обработку | на утилизацию | на обезвреживание | на размещение | |
| | незагрязненная | | | | | | "ООЦВР", 460056, г. Оренбург, ул. Волгоградская, 5 | |
| 29 | отходы изолированных проводов и кабелей | 48230201525 | 0,078 | - | - | - | ОАО "УК "ООЦВР", 460056, г. Оренбург, ул. Волгоградская, 5 | - |
| 30 | лом электротехнических изделий из алюминия (провод, голые жилы кабелей и шнуров, шины распределительных устройств, трансформаторов, выпрямители) | 46220002515 | 1,278 | - | ООО «ВолгаВтор-Мет», г.Самара | - | - | - |
| 31 | отходы полиэтиленовой тары незагрязненной | 43411004515 | 0,532 | - | - | - | ООО "ПО "ЭЦЕЗИС", 462430, г. Орск, ул. Комарова, 24 | - |
| 32 | отходы пленки полипропилена и изделий из нее незагрязненные | 43412002295 | 2,960 | - | - | - | ОАО "УК "ООЦВР", 460056, г. Оренбург, ул. Волгоградская, 5 | - |
| 33 | бой стекла | 34190101205 | 0,008 | - | - | - | ОАО "УК "ООЦВР", 460056, г. Оренбург, ул. Волгоградская, | - |



Министерство природных ресурсов, экологии и имущественных отношений
Оренбургской области

| № п/п | Вид отхода | Код отхода по ФККО | Количество образованных отходов в среднем за год, т/год | Организации, куда передаются отходы | | | | Примечание |
|-------|--|--------------------|---|-------------------------------------|---------------|-------------------|--|------------|
| | | | | на обработку | на утилизацию | на обезвреживание | на размещение | |
| | | | | | | | 5 | |
| 34 | лом керамических изоляторов | 45911001515 | 0,070 | - | - | - | ОАО "УК "ООЦВР", 460056, г. Оренбург, ул. Волгоградская, 5 | - |
| 35 | лом и отходы латуни несортированные | 46214099205 | 1,120 | - | - | - | ОАО "УК "ООЦВР", 460056, г. Оренбург, ул. Волгоградская, 5 | - |
| 36 | лом и отходы бронзы несортированные | 46213099205 | 0,090 | - | - | - | ОАО "УК "ООЦВР", 460056, г. Оренбург, ул. Волгоградская, 5 | - |
| 37 | лампы накаливания, утратившие потребительские свойства | 48241100525 | 0,102 | - | - | - | ОАО "УК "ООЦВР", 460056, г. Оренбург, ул. Волгоградская, 5 | - |



7.3. Организация работы с твердыми коммунальными отходами.

Площадь Оренбургской области составляет 123 700 км², по этому показателю она занимает 29-е место в Российской Федерации. Протяженность области с запада на восток составляет 755 км, с севера на юг — 425 км. В области насчитывается 1720 населенных пунктов с численность 2,06 миллионов человек.



Рис.1 Административная карта Оренбургской области

Муниципальные образования

1. Абдулинский городской округ,
2. Адамовский район,
3. Акбулакский район,
4. Александровский район,
5. Асекеевский район,
6. Беляевский район,
7. Бугурусланский городской округ,
8. Бузулукский городской округ,
9. Гайский городской округ,
10. Грачёвский район,
11. Домбаровский район,
12. Илекский район,

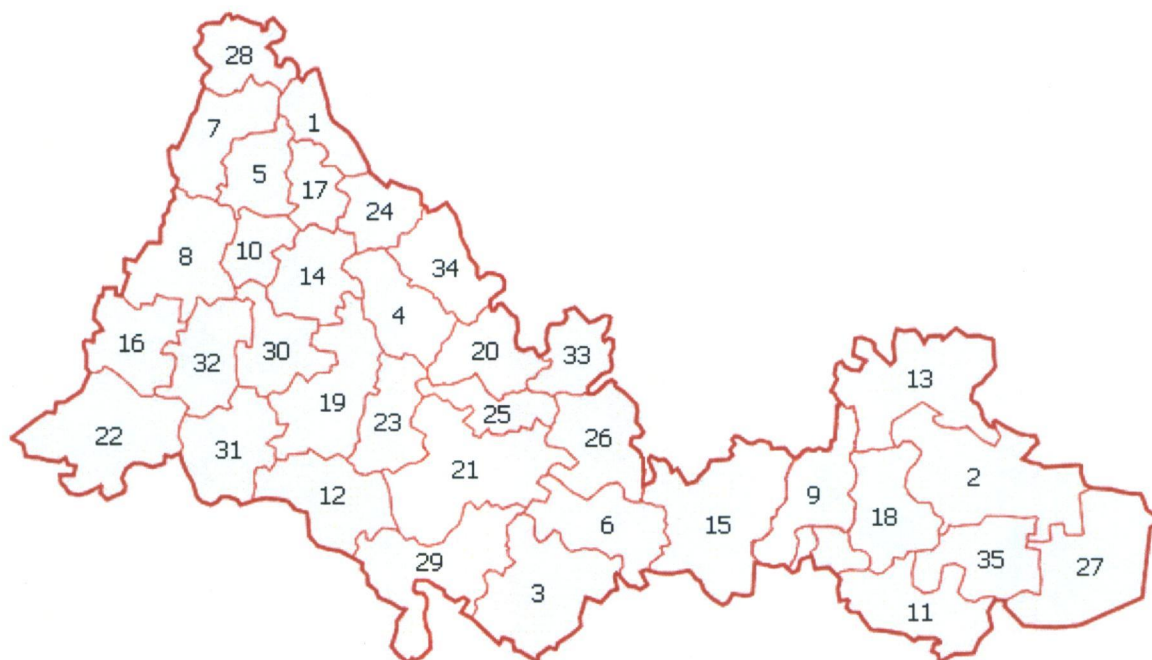

- 13.Кваркенский район,
- 14.Красногвардейский район,
- 15.Кувандыкский городской округ,
- 16.Курманаевский район,
- 17.Матвеевский район,
- 18.Новоорский район,
- 19.Новосергиевский район,
- 20.Октябрьский район,
- 21.Оренбургский район,
- 22.Первомайский район,
- 23.Переволоцкий район,
- 24.Пономарёвский район,
- 25.Сакмарский район,
- 26.Саракташский район,
- 27.Светлинский район,
- 28.Северный район,
- 29.Соль-Илецкий городской округ,
- 30.Сорочинский район,
- 31.Ташлинский район,
- 32.Тоцкий район,
- 33.Тюльганский район,
- 34.Шарлыкский район,
- 35.Ясненский городской округ.

Города

1. Абдулино,
2. Бузулук,
3. Бугуруслан,
4. Гай,
5. Кувандык,
6. Медногорск,
7. Новотроицк,
8. Оренбург,
9. Орск,
10. Соль-Илецк,
11. Сорочинск,
12. Ясный.



Как сказано выше, с целью повышения эффективности и уменьшения затратности работы с твердыми коммунальными отходами настоящим проектом предлагается разграничить Оренбургскую область на 14 территориально обособленных кластеров (Раздел 8, Приложение 5).

В центре каждого кластера имеется или проектируется полигон ТКО с сортировочным комплексом. В районах, входящих в данные кластеры и не имеющих полигонов ТКО, проектом предусматриваются перегрузочные площадки, где отходы накапливаются, а затем транспортируются на сортировочные комплексы, где централизованно происходит выборка вторичных ресурсов. Остатки отходов прессуются и размещаются на полигонах.

Управлять всей этой схемой движения отходов из одного административного центра крайне сложно из-за большой протяженности области и большого количества населенных пунктов. Следует помнить, что с 01 января 2017 года Жилищным Кодексом РФ предписывается вывоз и размещение отходов как из многоквартирных домов, так и с частных домовладений. Несложно предположить, что в первое время возникнут проблемы по организации сбора и вывоза отходов, а также по тарификации и сбору денежных средств за эти работы.

По этой причине, целесообразнее всего территориально обособленные кластеры объединить в три административные зоны: Восточную, Центральную и Западную (Раздел 8, Приложение 7).

Организацию движения твердых бытовых отходов в каждой административной зоне должны осуществлять региональные операторы, которых предстоит выбрать на конкурсной основе.

Административные зоны настоящим проектом предлагается создать в следующем порядке.

Восточная административная зона.

Кластер №1 - Ясненский городской округ;
Светлинский район;
Домбаровский район.

Кластер №2 - Адамовский район;
Кваркенский район.

Кластер №3 - Орский городской округ;
Гайский городской округ;
Новоорский район.

Центральная административная зона.

Кластер №4 - Кувандыкский городской округ;
Саракташский район;



Беляевский район.

Кластер №5 - Соль-Илецкий городской округ;
Акбулакский район.

Кластер №6 - Оренбургский городской округ;
Оренбургский район;
Переволоцкий район.

Кластер №7 - Октябрьский район;
Сакмарский район;
Тюльганский район.

Кластер №8 - Новосергиевский район;
Ташлинский район;
Илекский район.

Кластер №9 - Шарлыкский район;
Александровский район.

Западная административная зона.

Кластер №10 - Сорочинский городской округ;
Красногвардейский район;
Тоцкий район.

Кластер №11 - Бугурусланский городской округ;
Асекеевский район;
Северный район.

Кластер №12 - Матвеевский район;
Абдулинский район;
Пономаревский район.

Кластер №13 - Бузулукский городской округ;
Грачевский район.

Кластер №14 - Курманаевский район;
Первомайский район.

В Приложение 6 показано деление области на административные зоны - сферы влияния региональных операторов.



**7.4. Укрупненная сметная стоимость
создания инфраструктуры региональной схемы обращения
с твердыми коммунальными отходами.**

Таблица 7.3.

| № кла-стера | Проектируемая инфраструктура обращения с ТКО | Инженерно-геологические изыскания, тыс. руб. | Проектные работы, тыс. руб. | Строительные работы, тыс. руб. | Оборудование, тыс. руб. | Итого, тыс. руб. | Год строительства |
|-------------|---|--|-----------------------------|--------------------------------|-------------------------|------------------|-------------------|
| 1 | Строительство второй карты действующего полигона. | - | - | 10 000 | - | 10 000 | 2017 |
| | Сортировочный комплекс мощностью 15 тыс.т в год (1250 т/мес.) при полигоне ТКО в Ясенском районе. | | | 6 000 | 27 000 | 33 000 | 2018 |
| | Перегрузочная площадка в Светлинском районе мощностью 3,26 тыс.т/год (272 т/месяц) | | | 964 | 2 458 | 3 422 | 2017 |
| | Перегрузочная площадка в Домбаровском районе мощностью 3,76 тыс.т/год (313 т/мес.) | | | 964 | 2 458 | 3 422 | 2017 |
| | Мусоровоз - крюковой погрузчик на шасси КАМАЗ 65115-3094-23 с контейнером | | | | | 5 090 | 2016 |
| | Итого по 1-му кластеру: | | | 17 928 | 31 916 | 54 934 | |



Министерство природных ресурсов, экологии и имущественных отношений
Оренбургской области

| № кла-стера | Проектируемая инфраструктура обращения с ТКО | Инженерно-геологические изыскания, тыс. руб. | Проектные работы, тыс. руб. | Строительные работы, тыс. руб. | Оборудование, тыс. руб. | Итого, тыс. руб. | Год строительства |
|--------------------------------|---|--|-----------------------------|--------------------------------|-------------------------|------------------|-------------------|
| 2 | Полигон ТКО в Адамовском районе объемом 100 тыс.т/год | 1 440 | 5 760 | 104 520 | 10 009 | 121 729 | 2019 |
| | Сортировочный комплекс мощностью 10,0 тыс.т/год (833 т/мес.) в Адамовском районе. | | | 4 500 | 19 500 | 24 000 | 2019 |
| | Перегрузочная площадка в Кваркенском районе мощностью 4,39 тыс.т тыс.т/год (366 т/месяц) | | | 964 | 2 458 | 3 422 | 2019 |
| | Перегрузочная площадка в Адамовском районе мощностью 5,23 тыс.т тыс.т/год (436 т/месяц) | | | 964 | 2 458 | 3 422 | 2019 |
| | Мусоровоз - крюковой погрузчик на шасси КАМАЗ 65115-3094-23 с контейнером | | | | | | 5 090 |
| Итого по 2-му кластеру: | | 1 440 | 5 760 | 110 948 | 34 425 | 157 663 | |
| 3 | Полигон ТКО в Гайском городском округе объемом 1500 тыс.т/год | 10 890 | 43 560 | 1 005 000 | 96 243 | 1 155 693 | 2018 |
| | Сортировочный комплекс при полигоне ТКО в Гайском районе мощностью 150 тыс.т/год (12500 т/мес.) | | | 22 500 | 133 500 | 156 000 | 2018 |
| | Перегрузочная площадка в Новоорском районе мощностью 8,09 тыс.т тыс.т/год (674 т/месяц) | | | 964 | 2458 | 3422 | 2018 |



Министерство природных ресурсов, экологии и имущественных отношений
Оренбургской области

| № кла-стера | Проектируемая инфраструктура обращения с ТКО | Инженерно-геологические изыскания, тыс. руб. | Проектные работы, тыс. руб. | Строительные работы, тыс. руб. | Оборудование, тыс. руб. | Итого, тыс. руб. | Год строительства |
|-------------|---|--|-----------------------------|--------------------------------|-------------------------|------------------|-------------------|
| | Мусоровоз - крюковой погрузчик на шасси КАМАЗ 65115-3094-23 с контейнером | | | | | 5 090 | 2018 |
| | Итого по 3-му кластеру: | 10 890 | 43 560 | 1 028 464 | 232 201 | 1 320 205 | |
| 4 | Реконструкция действующего Медногорского полигона (состоит в ГРОРО) с остаточной емкостью 32 тыс.т до 200 тыс.т (на 10 лет) | | | | | | 2017 |
| | Сортировочный комплекс при полигоне в Медногорске, мощностью 19,38 тыс.т/год (1615 т/мес.) | | | 4 500 | 19 500 | 24 000 | 2017 |
| | Полигон ТКО в Кувандыкском городском округе мощностью 200 тыс.т . | 4 320 | 17 280 | 331 650 | 31 760 | 385 010 | 2018 |
| | Сортировочный комплекс в Кувандыкском городском округе, мощностью 33 тыс.т/год (2750 т/мес.) | | | 6 000 | 27 000 | 33 000 | 2018 |
| | Перегрузочная площадка в Кувандыкском городском округе 11,23 тыс.т. (935 т/мес.) | | | 964 | 2 458 | 3 422 | 2017 |
| | Перегрузочная площадка в Саракташском районе 10 тыс.т./год (833 т/мес.) | | | 964 | 2 458 | 3 422 | 2018 |
| | Перегрузочная площадка в Беляевском районе мощностью 4,45 тыс.т./год (370 т/мес.) | | | 964 | 2 458 | 3 422 | 2018 |



Министерство природных ресурсов, экологии и имущественных отношений
Оренбургской области

| № кластера | Проектируемая инфраструктура обращения с ТКО | Инженерно-геологические изыскания, тыс. руб. | Проектные работы, тыс. руб. | Строительные работы, тыс. руб. | Оборудование, тыс. руб. | Итого, тыс. руб. | Год строительства |
|------------|--|--|-----------------------------|--------------------------------|-------------------------|------------------|-------------------|
| | Мусоровоз - крюковой погрузчик на шасси КАМАЗ 65115-3094-23 с контейнером | | | | | 5 090 | 2018 |
| | Итого по 4-му кластеру: | 4 320 | 17 280 | 345 042 | 85 634 | 457 366 | |
| 5 | Сортировочный комплекс при действующем полигоне (в ГРОРО) в Соль-Илецке мощностью 33,42 тыс.т/год. | | | 6 000 | 27 000 | 33 000 | 2019 |
| | Перегрузочная площадка в Акбулакском районе мощностью 6,03 тыс.т/год (500 т/месяц). | | | 964 | 2 458 | 3 422 | 2019 |
| | Мусоровоз - крюковой погрузчик на шасси КАМАЗ 65115-3094-23 с контейнером | | | | | 5 090 | 2019 |
| | Итого по 5-му кластеру: | | | 6 964 | 29 458 | 41 512 | |
| 6 | Перегрузочная площадка в Оренбургском районе мощностью 23,72 тыс.т (1970 т/мес.) | | | 964 | 2 458 | 3 422 | 2017 |
| | Перегрузочная площадка в Переволоцком районе мощностью 6,95 тыс.т (580 т/мес.) | | | 964 | 2 458 | 3 422 | 2017 |
| | Мусоровоз - крюковой погрузчик на шасси КАМАЗ 65115-3094-23 с контейнером | | | | | 5090 | 2017 |



Министерство природных ресурсов, экологии и имущественных отношений
Оренбургской области

| № кла-стера | Проектируемая инфраструктура обращения с ТКО | Инженерно-геологические изыскания, тыс. руб. | Проектные работы, тыс. руб. | Строительные работы, тыс. руб. | Оборудование, тыс. руб. | Итого, тыс. руб. | Год строительства |
|-------------|---|--|-----------------------------|--------------------------------|-------------------------|------------------|-------------------|
| | Итого по 6-му кластеру: | | | 1 928 | 4 916 | 11 934 | |
| 7 | Полигон ТКО в Октябрьском районе объемом 250 тыс.т. | 2 250 | 9 000 | 180 900 | 17 323 | 209 473 | 2019 |
| | Сортировочный комплекс при полигоне ТКО мощностью 17 тыс.т/год (1417 т/мес). | | | 6 000 | 27 000 | 33 000 | 2019 |
| | Перегрузочная площадка в Сакмарском районе мощностью 7,5 тыс.т (625 т/мес.). | | | 964 | 2 458 | 3 422 | 2019 |
| | Перегрузочная площадка в Тюльганском районе мощностью 4,88 тыс.т (406 т/мес). | | | 964 | 2 458 | 3 422 | 2019 |
| | Мусоровоз - крюковой погрузчик на шасси КАМАЗ 65115-3094-23 с контейнером | | | | | 5 090 | 2019 |
| | Итого по 7-му кластеру: | 2 250 | 9 000 | 188 828 | 49 239 | 254 407 | |
| 8 | Сортировочный комплекс при полигоне ТКО в Новосергиевском районе, мощностью 19,48 тыс.т/год (1623 т/мес.) | | | 6 000 | 27 000 | 33 000 | 2019 |
| | Перегрузочная площадка в Ташлинском районе мощностью 5,66 тыс.т (470 т/мес). | | | 964 | 2 458 | 3 422 | 2019 |
| | Перегрузочная площадка в Илекском районе | | | 964 | 2 458 | 3 422 | 2019 |



Министерство природных ресурсов, экологии и имущественных отношений
Оренбургской области

| № кластера | Проектируемая инфраструктура обращения с ТКО | Инженерно-геологические изыскания, тыс. руб. | Проектные работы, тыс. руб. | Строительные работы, тыс. руб. | Оборудование, тыс. руб. | Итого, тыс. руб. | Год строительства |
|------------|---|--|-----------------------------|--------------------------------|-------------------------|----------------------------------|------------------------------|
| | мощностью 6,0 тыс.т (500 т/мес). Мусоровоз - крюковой погрузчик на шасси КАМАЗ 65115-3094-23 с контейнером | | | | | 5090 | 2019 |
| | Итого по 8-му кластеру: | | | 7 928 | 31 916 | 44 934 | |
| 9 | Полигон ТКО в Шарлыкском районе объемом 100 тыс.т. Сортировочный комплекс при полигоне ТКО, мощностью 10 тыс.т/год (833 т/мес.) Перегрузочная площадка в Александровском районе мощностью 4,0 тыс.т (333 т/мес). Мусоровоз - крюковой погрузчик на шасси КАМАЗ 65115-3094-23 с контейнером | 1 260 | 5 040 | 80 400 4 500 964 | 7 699 19 500 2458 | 94 399 24 000 3422 5090 | 2018 2018 2018 2018 |
| | Итого по 9-му кластеру: | 1260 | 5040 | 85864 | 29657 | 126911 | |
| 10 | Полигон ТКО в Сорочинском районе объемом 250 тыс.т. Сортировочный комплекс при полигоне ТКО, мощностью 24 тыс.т/год (1956 т/мес.) Перегрузочная площадка в Красногвардейском | 2880 | 11520 | 241200 6000 964 | 23098 27000 2458 | 278698 33000 3422 | 2018 2018 2018 |



Министерство природных ресурсов, экологии и имущественных отношений
Оренбургской области

| № кла-стера | Проектируемая инфраструктура обращения с ТКО | Инженерно-геологические изыскания, тыс. руб. | Проектные работы, тыс. руб. | Строительные работы, тыс. руб. | Оборудование, тыс. руб. | Итого, тыс. руб. | Год строительства |
|-------------|--|--|-----------------------------|--------------------------------|--------------------------------|---|--------------------------------------|
| | районе мощностью 4,25 тыс.т (354 т/мес). Перегрузочная площадка в Тоцком районе мощностью 8,29тыс.т (690 т/мес). Мусоровоз - крюковой погрузчик на шасси КАМАЗ 65115-3094-23 с контейнером | | | 964 | 2458 | 3422 5090 | 2018 2018 |
| | Итого по 10-му кластеру: | 2880 | 11520 | 249128 | 55014 | 323632 | |
| 11 | Полигон ТКО в городском округе Бугуруслан объемом 250 тыс.т. Сортировочный комплекс при полигоне ТКО, мощностью 27 тыс.т/год (2250 т/мес.) Перегрузочная площадка в Северном районе мощностью 3,32 тыс.т (276 т/мес). Перегрузочная площадка в Аскеевской районе мощностью 4,72 тыс.т (393 т/мес). Мусоровоз - крюковой погрузчик на шасси КАМАЗ 65115-3094-23 с контейнером | 2880 | 11520 | 251250 6000 964 964 | 24060 27000 2458 2458 | 289710 33000 3422 3422 5090 | 2018 2018 2018 2018 2018 |
| | Итого по 11-му кластеру: | 2880 | 11520 | 259178 | 55976 | 334644 | |



Министерство природных ресурсов, экологии и имущественных отношений
Оренбургской области

| № кла-стера | Проектируемая инфраструктура обращения с ТКО | Инженерно-геологические изыскания, тыс. руб. | Проектные работы, тыс. руб. | Строительные работы, тыс. руб. | Оборудование, тыс. руб. | Итого, тыс. руб. | Год строительства |
|---------------------------------|---|--|-----------------------------|--------------------------------|-------------------------|------------------|-------------------|
| 12 | Полигон ТКО в Матвеевском районе объемом 200 тыс.т. | 1620 | 6480 | 130650 | 12511 | 151261 | 2019 |
| | Сортировочный комплекс при полигоне ТКО, мощностью 14,7 тыс.т/год (1225 т/мес.) | | | 4500 | 27000 | 31500 | 2019 |
| | Перегрузочная площадка в Абдулинском районе мощностью 7,95 тыс.т (662 т/мес). | | | 964 | 2458 | 3422 | 2019 |
| | Перегрузочная площадка в Пономаревском районе мощностью 3,7 тыс.т (308 т/мес). | | | 964 | 2458 | 3422 | 2019 |
| | Мусоровоз - крюковой погрузчик на шасси КАМАЗ 65115-3094-23 с контейнером. | | | | | 5090 | 2019 |
| Итого по 12-му кластеру: | | 1620 | 6480 | 137078 | 44427 | 194695 | |
| 13 | Сортировочный комплекс при действующем полигоне ТКО в Бузулукском районе, мощностью 42,04 тыс.т/год (3500 т/мес.) | | | 15000 | 31500 | 46500 | 2019 |
| | Перегрузочная площадка в Грачевском районе мощностью 3,66 тыс.т (305 т/мес). | | | 964 | 2458 | 3422 | 2019 |
| | Мусоровоз - крюковой погрузчик на шасси КАМАЗ 65115-3094-23 с контейнером | | | | | 5090 | 2019 |



Министерство природных ресурсов, экологии и имущественных отношений
Оренбургской области

| № кла-стера | Проектируемая инфраструктура обращения с ТКО | Инженерно-геологические изыскания, тыс. руб. | Проектные работы, тыс. руб. | Строительные работы, тыс. руб. | Оборудование, тыс. руб. | Итого, тыс. руб. | Год строительства |
|-------------|---|--|-----------------------------|--------------------------------|-------------------------|------------------|-------------------|
| | Итого по 13-му кластеру: | | | 15964 | 33958 | 55012 | |
| 14 | Проектируется полигон ТКО в Курманаевском районе объемом 100 тыс.т. | 1440 | 5760 | 104520 | 10009 | 121729 | 2018 |
| | Сортировочный комплекс при полигоне мощностью 9,54 тыс.т (795 т/мес.). | | | 4500 | 19500 | 24000 | 2018 |
| | Перегрузочная площадка в Первомайском районе мощностью 5,83 т/год (485 т/мес.). | | | 964 | 2458 | 3422 | 2018 |
| | Мусоровоз - крюковой погрузчик на шасси КАМАЗ 65115-3094-23 с контейнером | | | | | 5090 | 2018 |
| | Итого по 14-му кластеру: | 1440 | 5760 | 109984 | 31967 | 154241 | |
| | Всего по Оренбургской области | 28 980 | 115 920 | 2 565 226 | 750 704 | 3 532 090 | |



7.5. Обоснование цены строительства объектов и стоимости оборудования.

При формировании схемы расположения полигонов ТКО, мусоросортировочных комплексов и перегрузочных площадок учитывалась неравномерность распределения жителей по территории региона, удалённость отдельных населённых пунктов, наличие и качество дорог на территории Оренбургской области для обеспечения оптимального охвата территории области.

Для планирования затрат на создание схемы обращения с ТКО использовались цены потенциальных поставщиков и исполнителей работ, выявленных на основе анализа рынка и выбора наиболее экономически выгодных предложений.

Расчет стоимости полигонов:

- площадь проектируемых полигонов определялась на основании Инструкции по проектированию, эксплуатации и рекультивации полигонов для твердых бытовых отходов Министерства строительства Российской Федерации исходя из численности обслуживаемого населения;

- средняя стоимость земляных работ рассчитывалась исходя из средней цены на рынке Оренбургской области в размере 200 руб./м³ с учетом планируемых объемов работ. Потенциальными исполнителями могут выступать следующие организации ООО «СПЕЦТЕХ» филиал в г.Оренбурге, ООО «УралСтрой», ООО «УралРемСтрой» и др.;

- цена геотекстиля и геомембраны и работ по монтажу определялась исходя из ценовых предложений ООО ТД «МегаПласт», ООО «АНИКОМ», ООО «Геокомплекс»;

- цена ПГС определялась на основе анализа цен поставщиков на территории г. Оренбурга, таких как Группа Компаний «Ресурс», ООО «Мега-Транс», ООО «ОренСпецАвто» и др.

Расчет стоимости сортировочного комплекса:

- проектная стоимость сортировочных линий определялась исходя из данных ООО «ЭКОМАШГРУПП», одного из ведущих поставщиков оборудования для сортировки и переработки отходов на территории РФ, имеющего успешно реализованные проекты в Оренбургской области;

- стоимость строительства основана на данных Оренбургского завода металлоконструкций.

Расчет стоимости перегрузочной площадки:

- стоимость оборудования определялась исходя из данных Компании "Pragma Technology", которая предлагает инновационное оборудование для сбора, транспортировки и сокращения объема складироваемых и вывозимых отходов производства, обеспечивая оптимальное соотношение «цена-качество»;



- для оборудования площадки используются плиты дорожные серии 3.503.1-91 вып.1 ЗАО «Завод железобетонных изделий» г. Оренбург.

В качестве машин для транспортировки ТКО от перегрузочных площадок до полигонов ТКО оптимальным вариантом является автотехника на базе шасси КАМАЗ – крюковой погрузчик на шасси КАМАЗ 65115-3094-23 укомплектованный сменными контейнерами для перегрузочных площадок.



7.6. Объекты и оборудование в инфраструктуре проектируемой схемы обращения с ТКО в Оренбургской области

7.6.1. Полигоны ТКО

Схематический разрез планируемых к вводу полигонов ТБО*

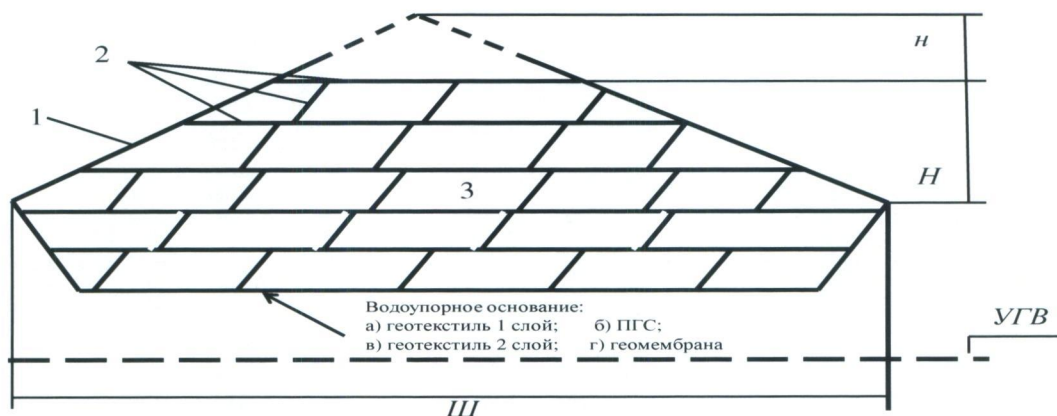

1 – наружная (окончательная) изоляция; 2 – промежуточная изоляция; 3 – ТБО; Н – высота; н – показатель снижения высоты; Ш – ширина; УГВ – уровень грунтовых вод

*На основании Инструкции по проектированию, эксплуатации и рекультивации полигонов для ТБО (утв. Министерством строительства РФ 2.11.1996 г.)



инфолаз.рф



7.6.2. Мурсортировочная линия мощностью до 50 тыс. тонн ТКО в год

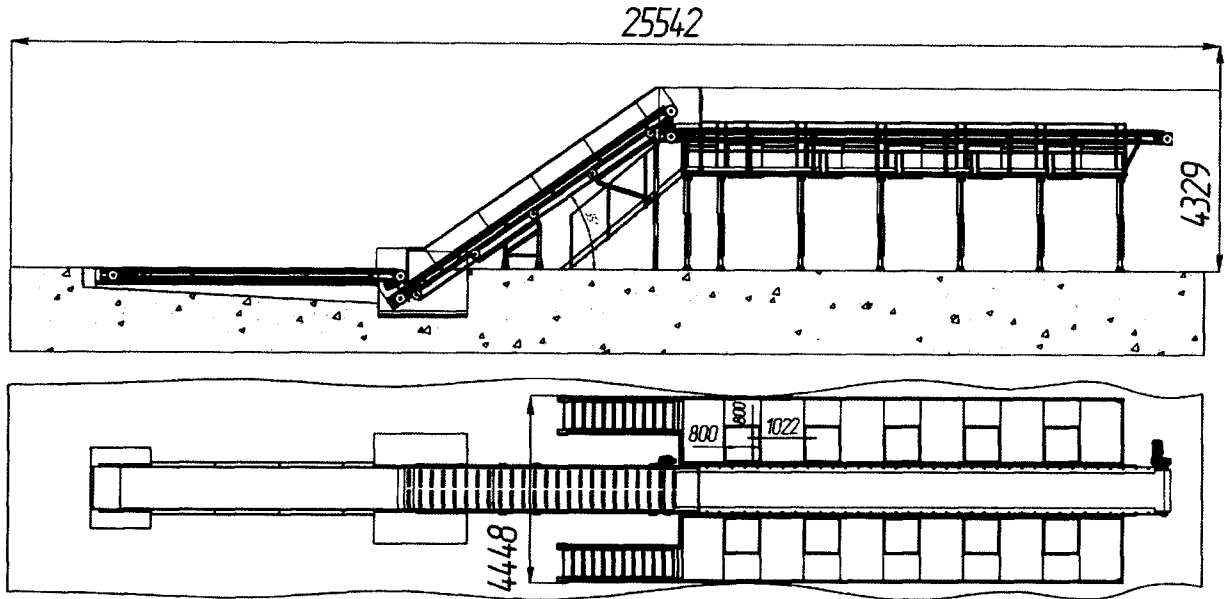

7.6.3. Мурсортировочная линия мощностью до 100 тыс. тонн ТКО в год

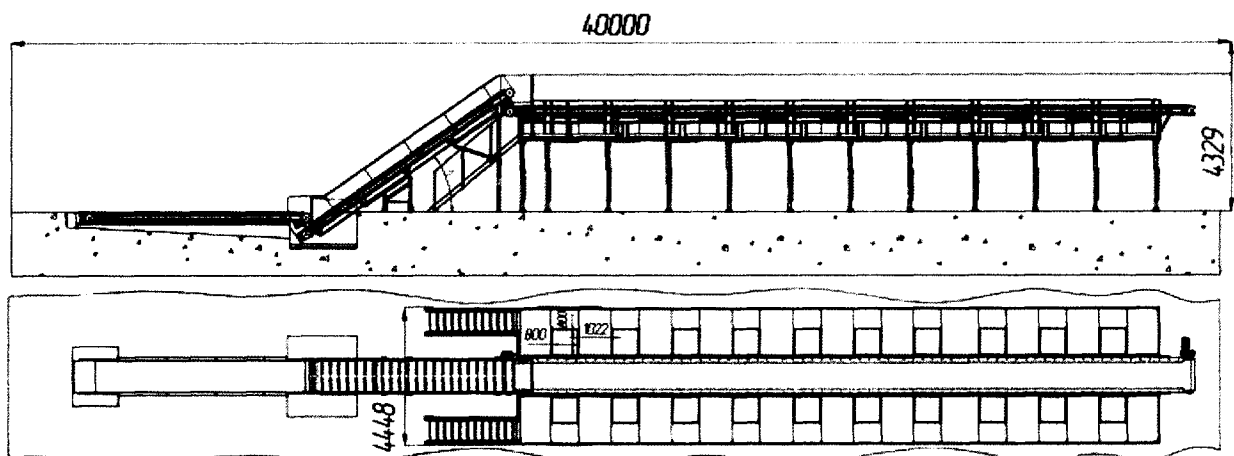



**7.6.4. Мусоросортировочный комплекс мощностью
до 200 тыс. тонн в год**

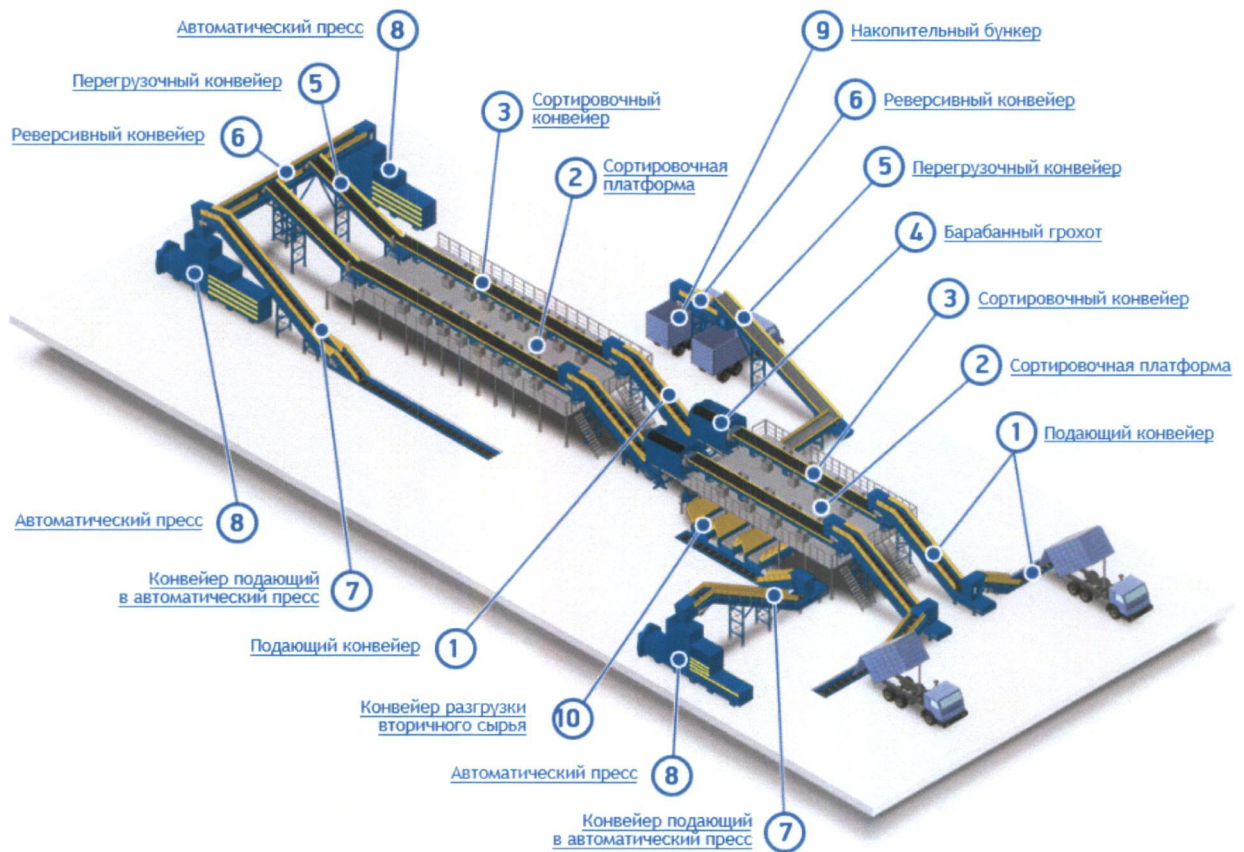



7.6.5. Перегрузочная площадка



Оборудование Pragma Tehnology

| | |
|---|---|
| 1 | Пресс-компактор (базовая машина Р-215) |
| 2 | Мусороприёмный рукав |
| 3 | Контейнер усиленный, 30 м ³ , 2 шт |
| 4 | Направляющие рельсы, 3 м. |
| 5 | Благоустройство прилегающей площадки (9 плит 6м*2м) – плита дорожная серия 3.503.1-91 |



7.6.6. Потребность в мусоровозах и сменных контейнерах.

Таблица 7.6.6.

| | Район расположения перегрузочной станции | Местоположение полигона ТКО | Проектное расстояние до полигона, км | проектное количество машин с контейнером (плюс сменные контейнеры) |
|----|--|-----------------------------|--------------------------------------|--|
| 1 | Светлинский район | Ясный | 92 | 1 (2) |
| 2 | Домбаровский район | | 67 | |
| 3 | Кваркенский район | Шильда | 70 | 1 (2) |
| 4 | Адамовский район | | 44 | |
| 5 | Новоорский район | Гайский район | 55 | 1 (1) |
| 6 | Кувандыкский район | Кувандыкский район | 43 | 1 (3) |
| 7 | Беляевский район | | 60 | |
| 8 | Саракташский район | | 54 | |
| 9 | Акбулакский район | Соль-Илецк | 51 | 1 (1) |
| 10 | Оренбургский район | Оренбург | 48 | 1 (2) |
| 11 | Переволоцкий район | | 90 | |
| 12 | Сакмарский район | Октябрьский район | 52 | 1 (2) |
| 13 | Тюльганский район | | 54 | |
| 14 | Ташлинский район | Новосергеевка | 110 | 1 (2) |
| 15 | Илекский район | | 77 | |
| 16 | Александровский район | Шарлыкский район | 68 | 1 (1) |
| 17 | Красногвардейский район | Сорочинск | 57 | 1 (2) |
| 18 | Тоцкий район | | 61 | |
| 19 | Северный район | Бугуруслан | 55 | 1 (2) |
| 20 | Асекеевский район | | 57 | |
| 21 | Абдулинский район | Матвеевский район | 51 | 1 (2) |
| 22 | Понамаревский район | | 50 | |
| 23 | Грачевский район | Бузулук | 50 | 1 (1) |
| 24 | Первомайский район | Курманаевский район | 60 | 1 (1) |
| | Итого: | | | 14 (24) |

Машина – Крюковой погрузчик на шасси КАМАЗ 65115-3094-23

Контейнеры (сменные) идентичны контейнерам перегрузочных площадок

Для транспортирования твердых бытовых отходов потребуется 14 мусоровозов (крюковых погрузчика на шасси КАМАЗ 65115-3094-23) с контейнером и 24 сменных контейнеров на перегрузочных площадках в районах области.

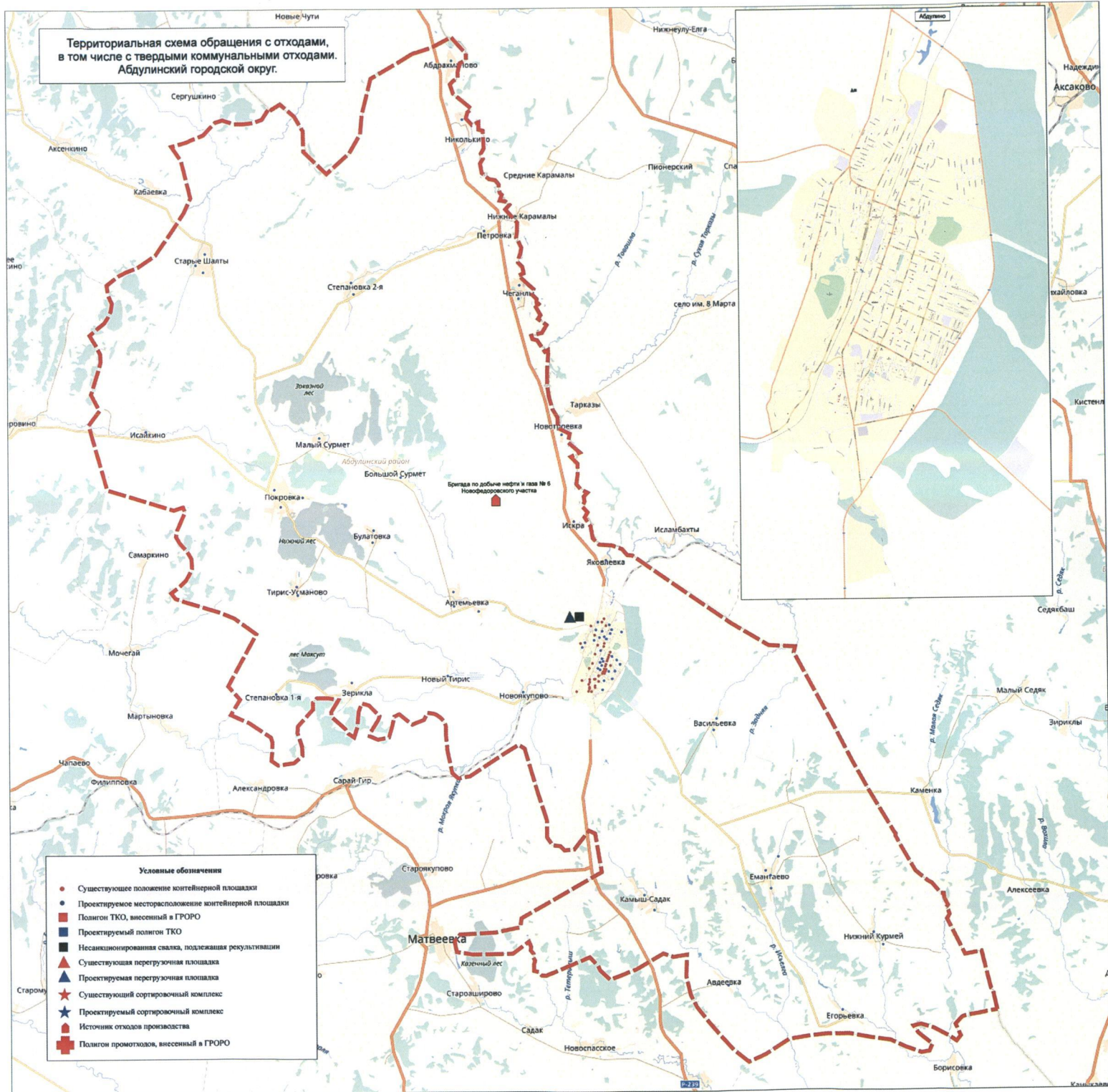

Территориальная схема обращения с отходами, в том числе с твердыми коммунальными отходами.
Адамовский район.

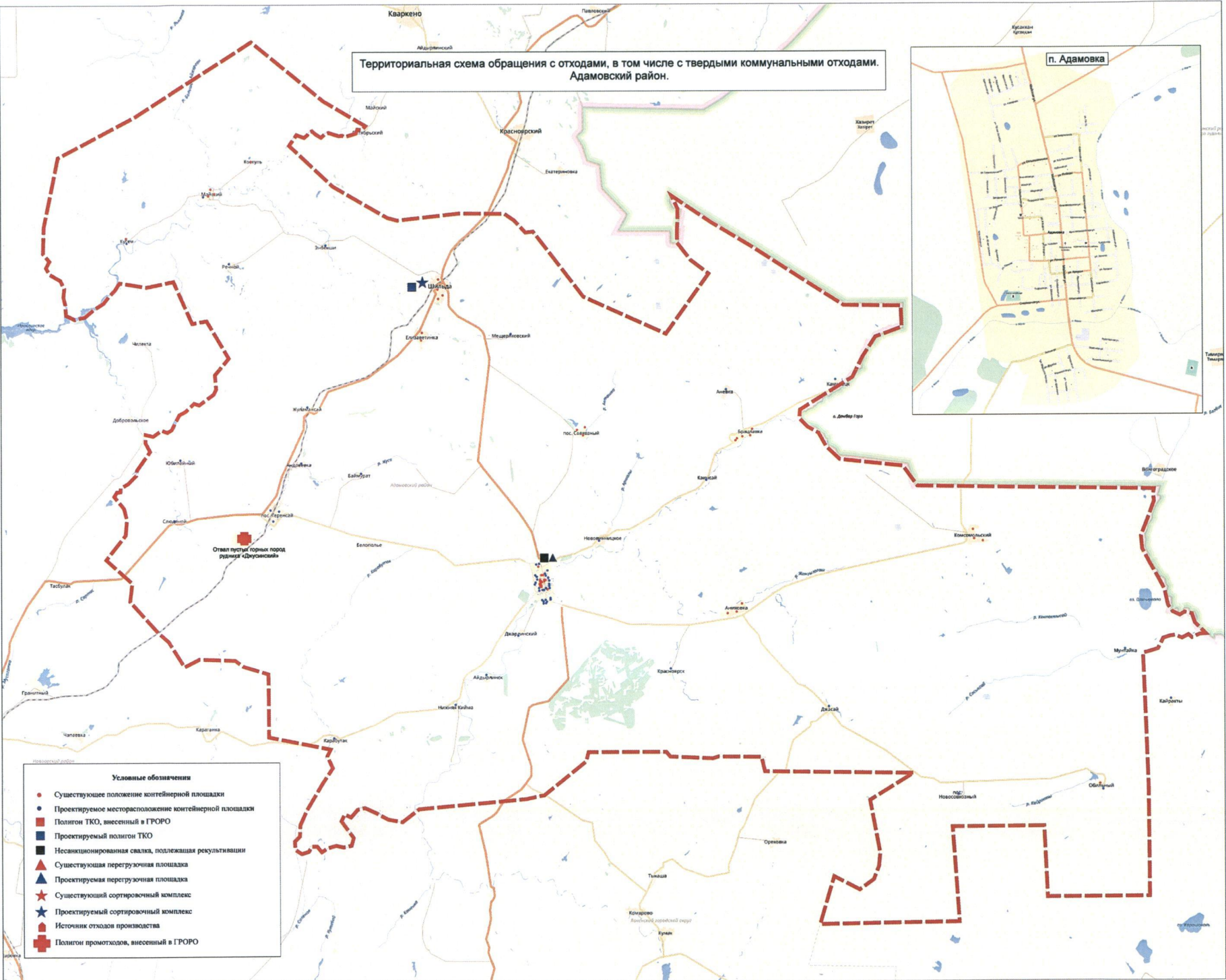
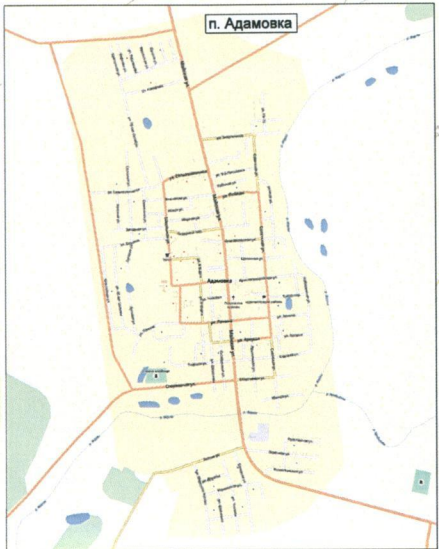

- Условные обозначения**
- Существующее положение контейнерной площадки
 - Проектируемое месторасположение контейнерной площадки
 - Полигон ТКО, внесенный в ГРОРО
 - Проектируемый полигон ТКО
 - Несанкционированная свалка, подлежащая рекультивации
 - ▲ Существующая перегрузочная площадка
 - ▲ Проектируемая перегрузочная площадка
 - ★ Существующий сортировочный комплекс
 - ★ Проектируемый сортировочный комплекс
 - Источник отходов производства
 - Полигон промстохов, внесенный в ГРОРО

Территориальная схема обращения с отходами, в том числе с твердыми коммунальными отходами.
Акбулакский район.

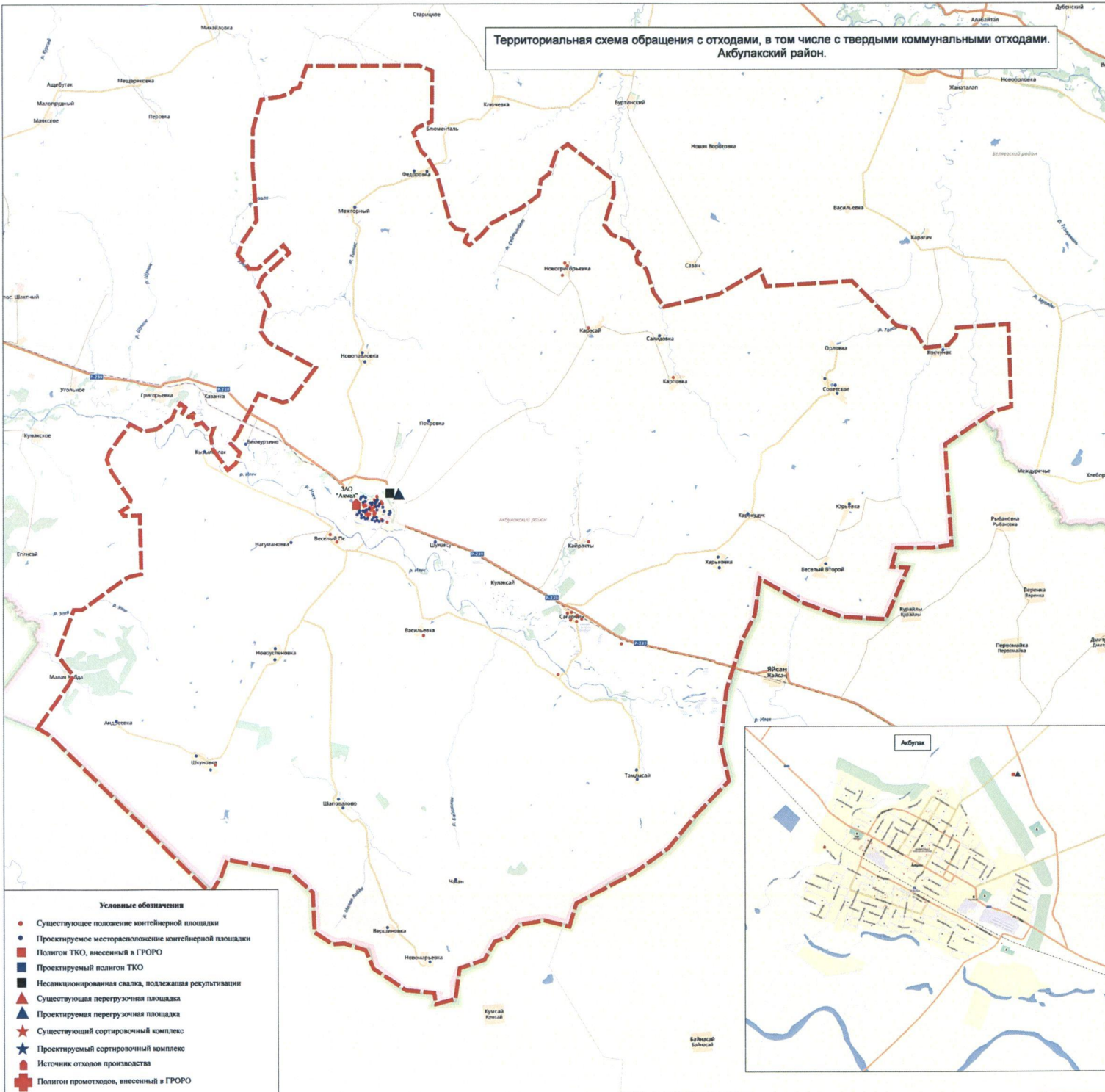

Территориальная схема обращения с отходами, в том числе с твердыми коммунальными отходами.
Александровский район.

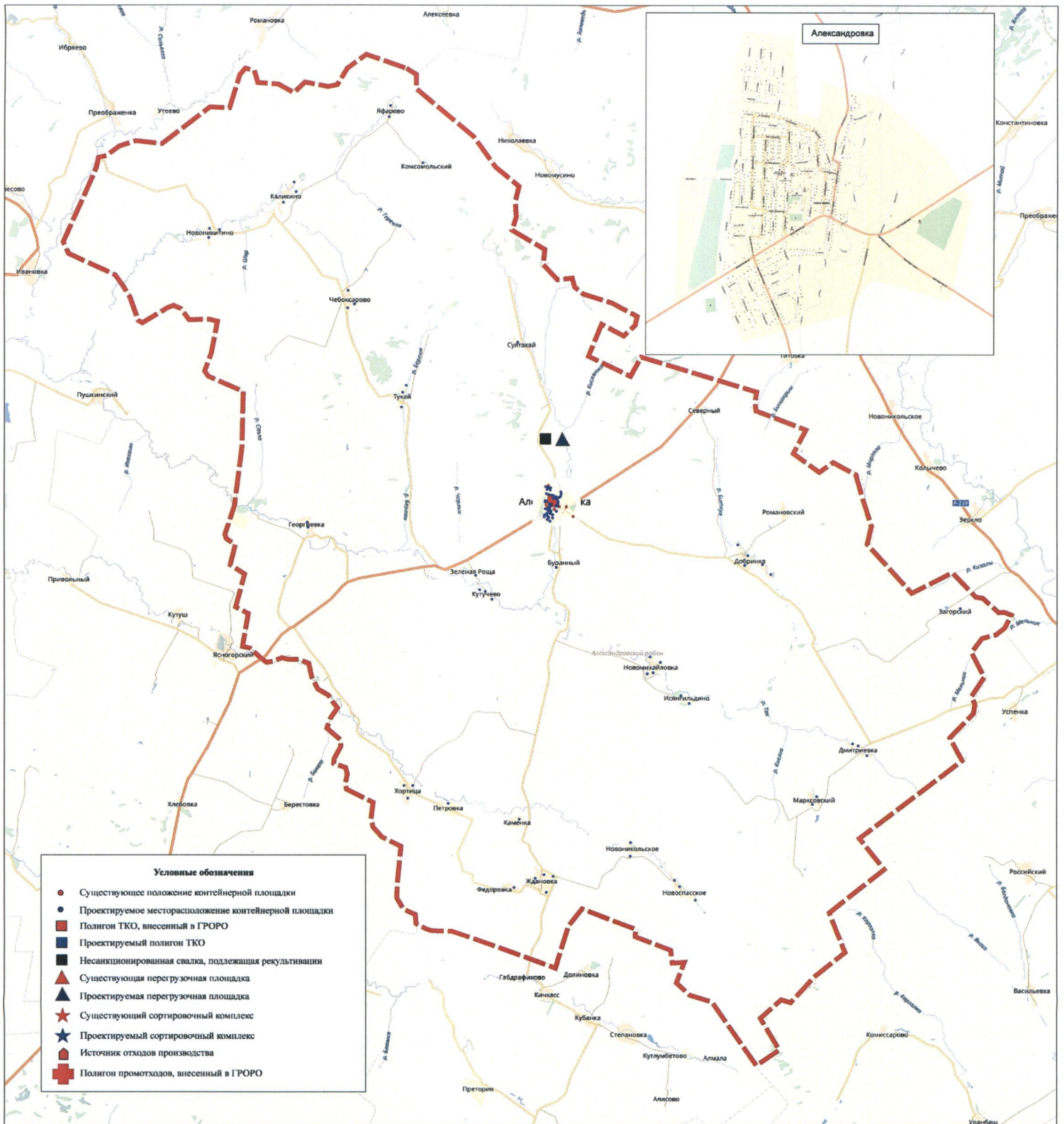

Территориальная схема обращения с отходами, в том числе с твердыми коммунальными отходами.
Асекеевский район

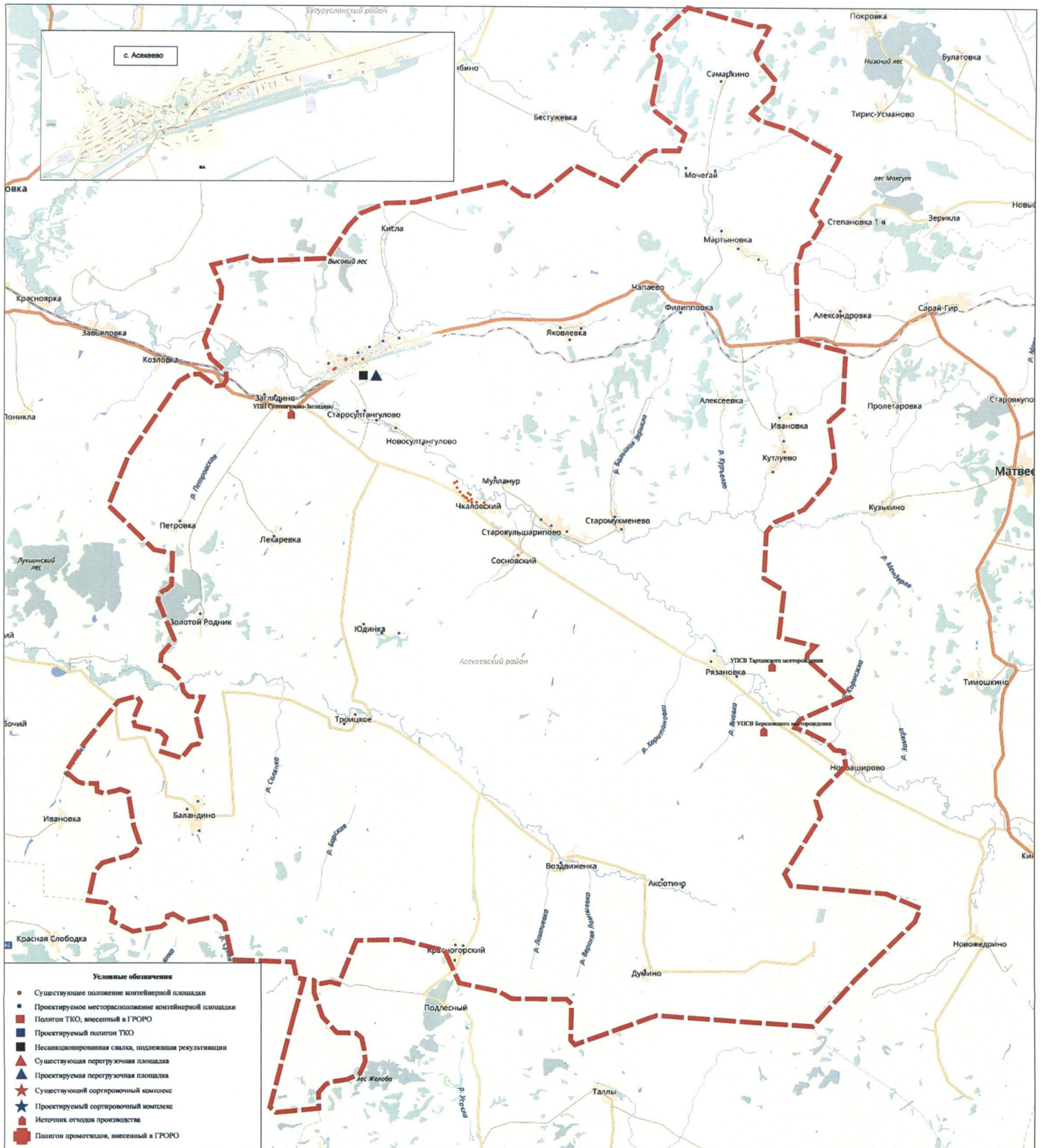

Территориальная схема обращения с отходами, в том числе с твердыми коммунальными отходами.
Беляевский район.

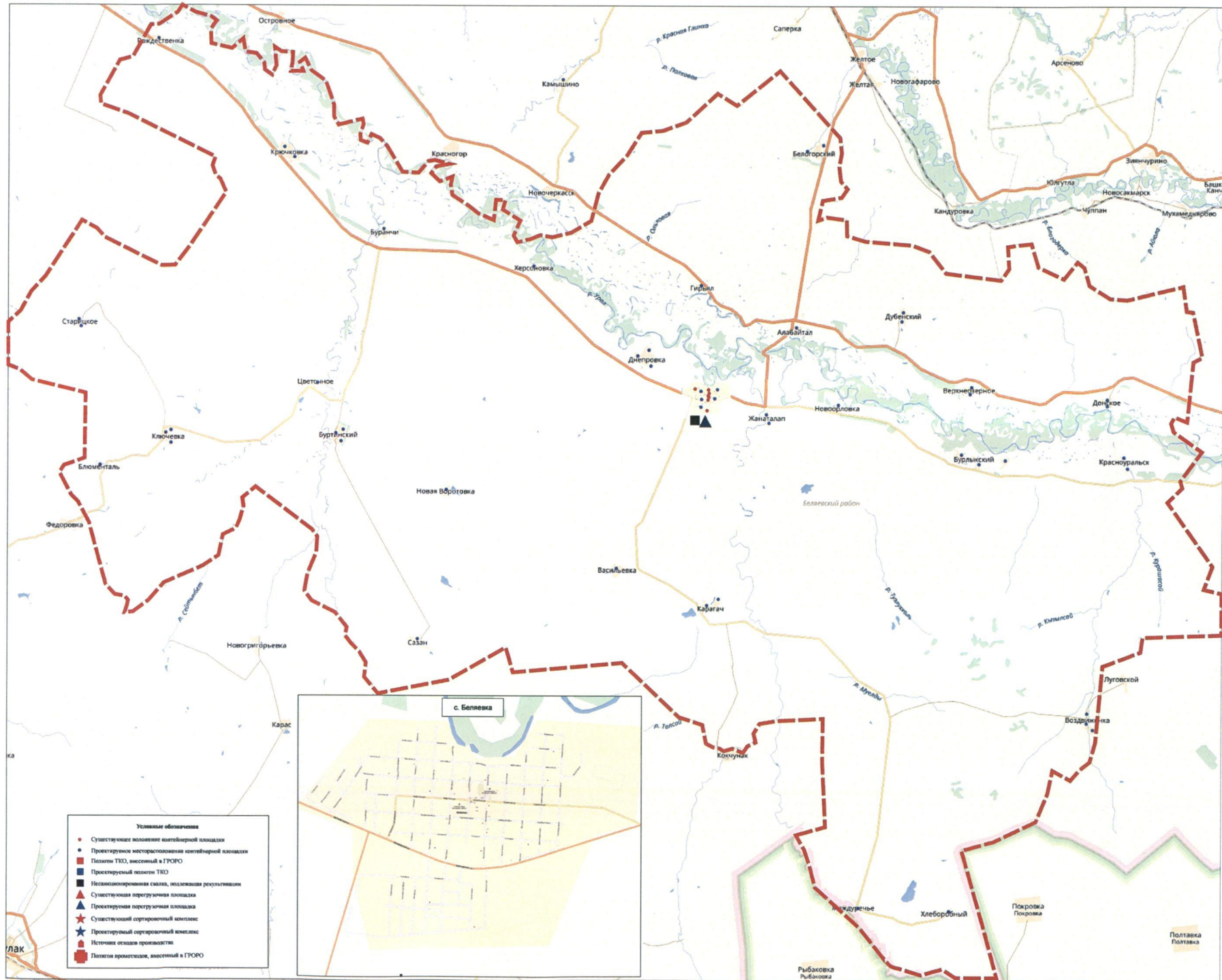

Территориальная схема обращения с отходами, в том числе с твердыми коммунальными отходами.
Бугурусланский район.

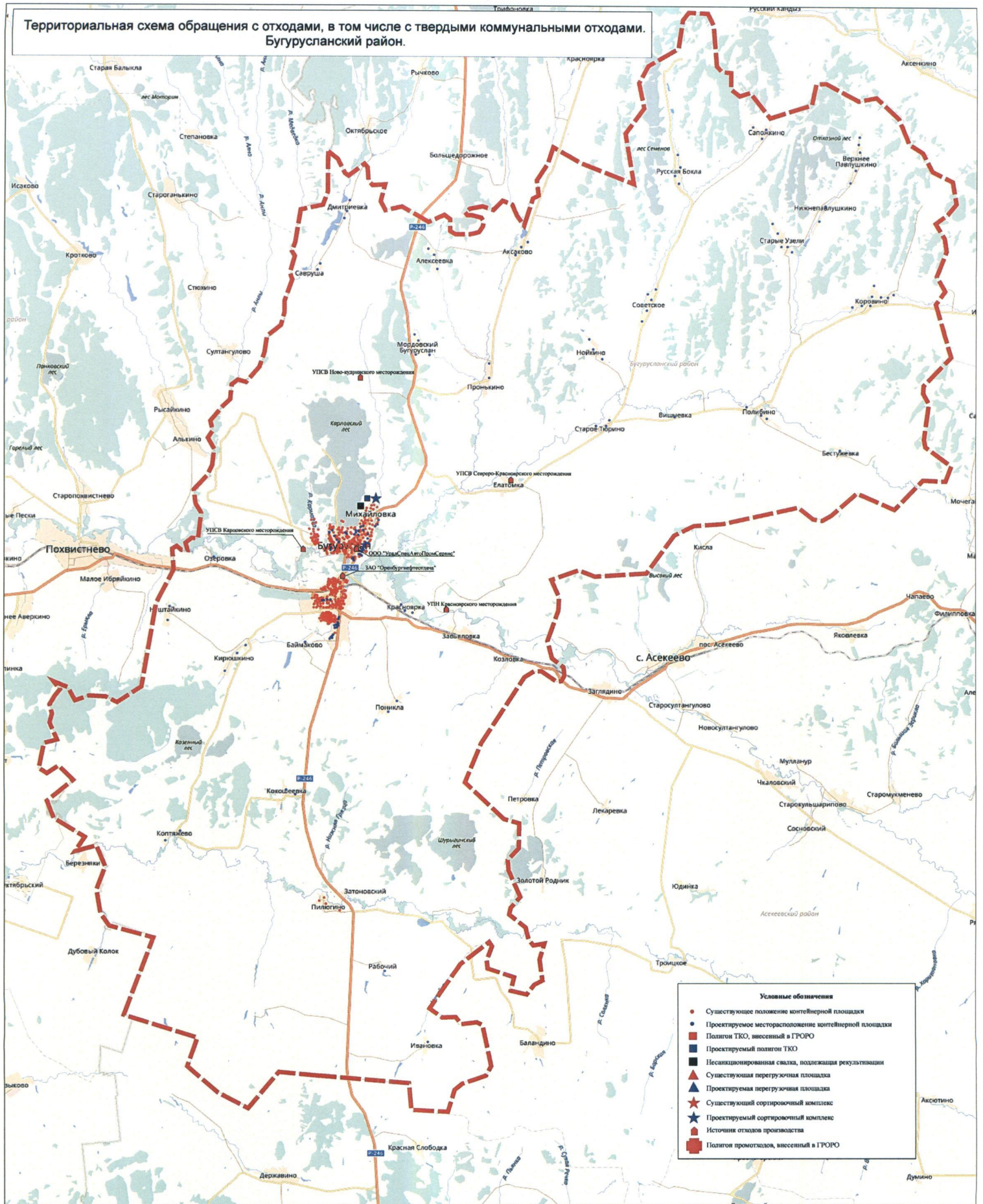

Территориальная схема обращения с отходами, в том числе с твердыми коммунальными отходами.
Бузулукский район.

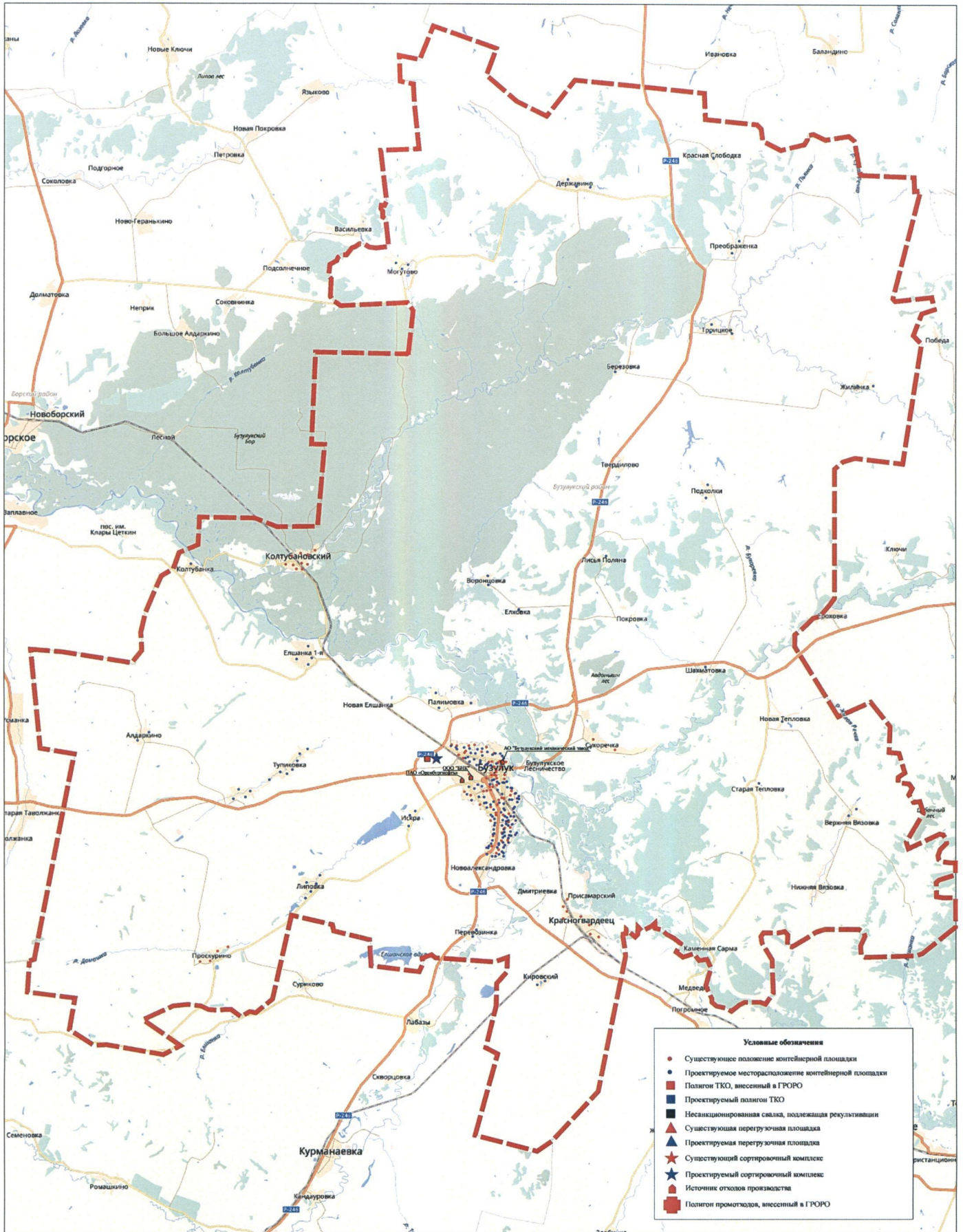

Территориальная схема обращения с отходами, в том числе с твердыми коммунальными отходами.
г. Оренбург.



Территориальная схема обращения с отходами, в том числе с твердыми коммунальными отходами.
г. Бугуруслан.

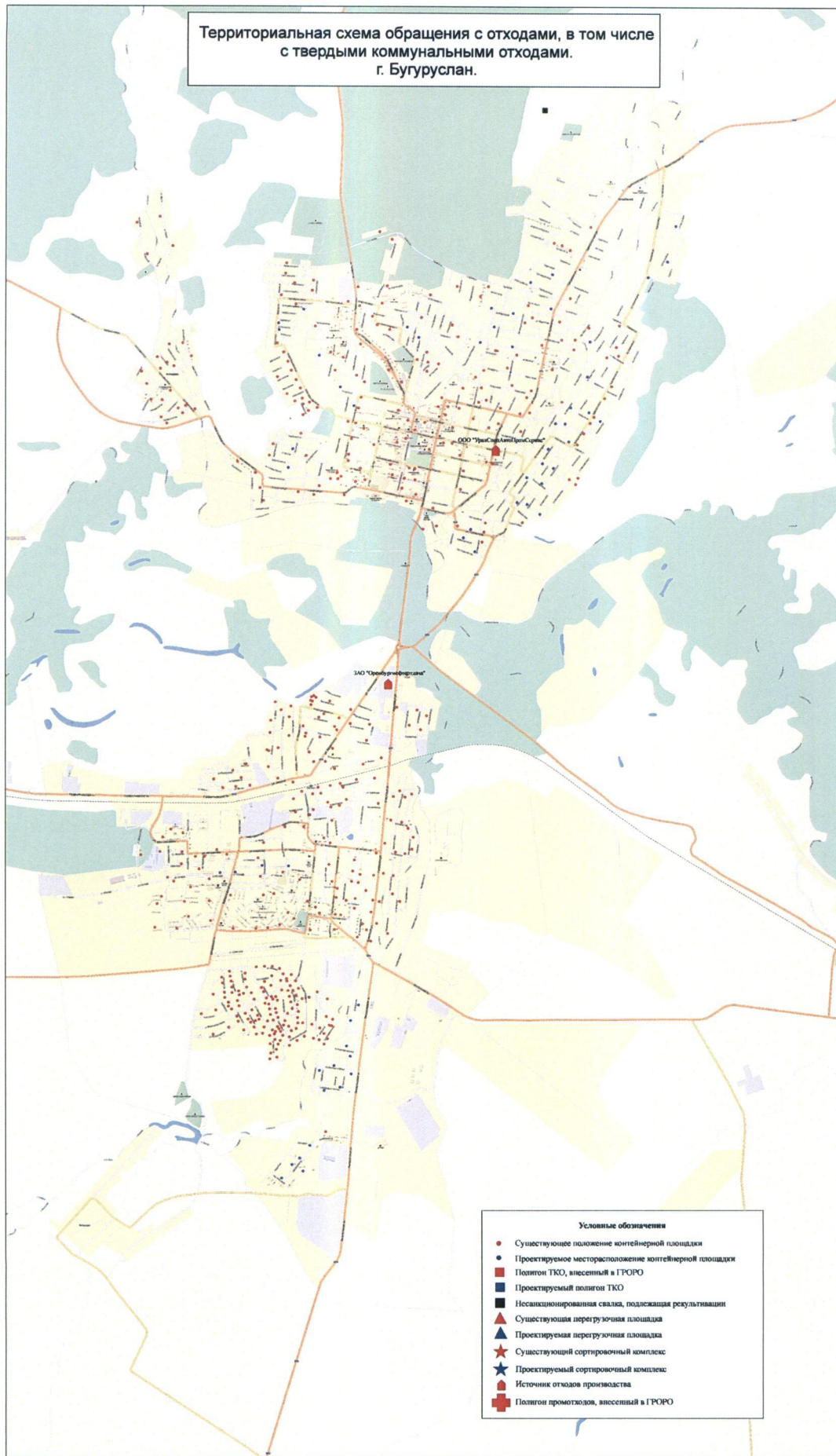

- Условные обозначения**
- Существующее положение контейнерной площадки
 - Проектируемое месторасположение контейнерной площадки
 - Полигон ТКО, введенный в ГРОРО
 - Проектируемый полигон ТКО
 - Несанкционированная свалка, подлежащая рекультивации
 - ▲ Существующая перегрузочная площадка
 - ▲ Проектируемая перегрузочная площадка
 - ★ Существующий сортировочный комплекс
 - ★ Проектируемый сортировочный комплекс
 - Источник отходов производства
 - Полигон промтождов, введенный в ГРОРО

Территориальная схема обращения с отходами, в том числе с твердыми коммунальными отходами.
г. Бузулук.

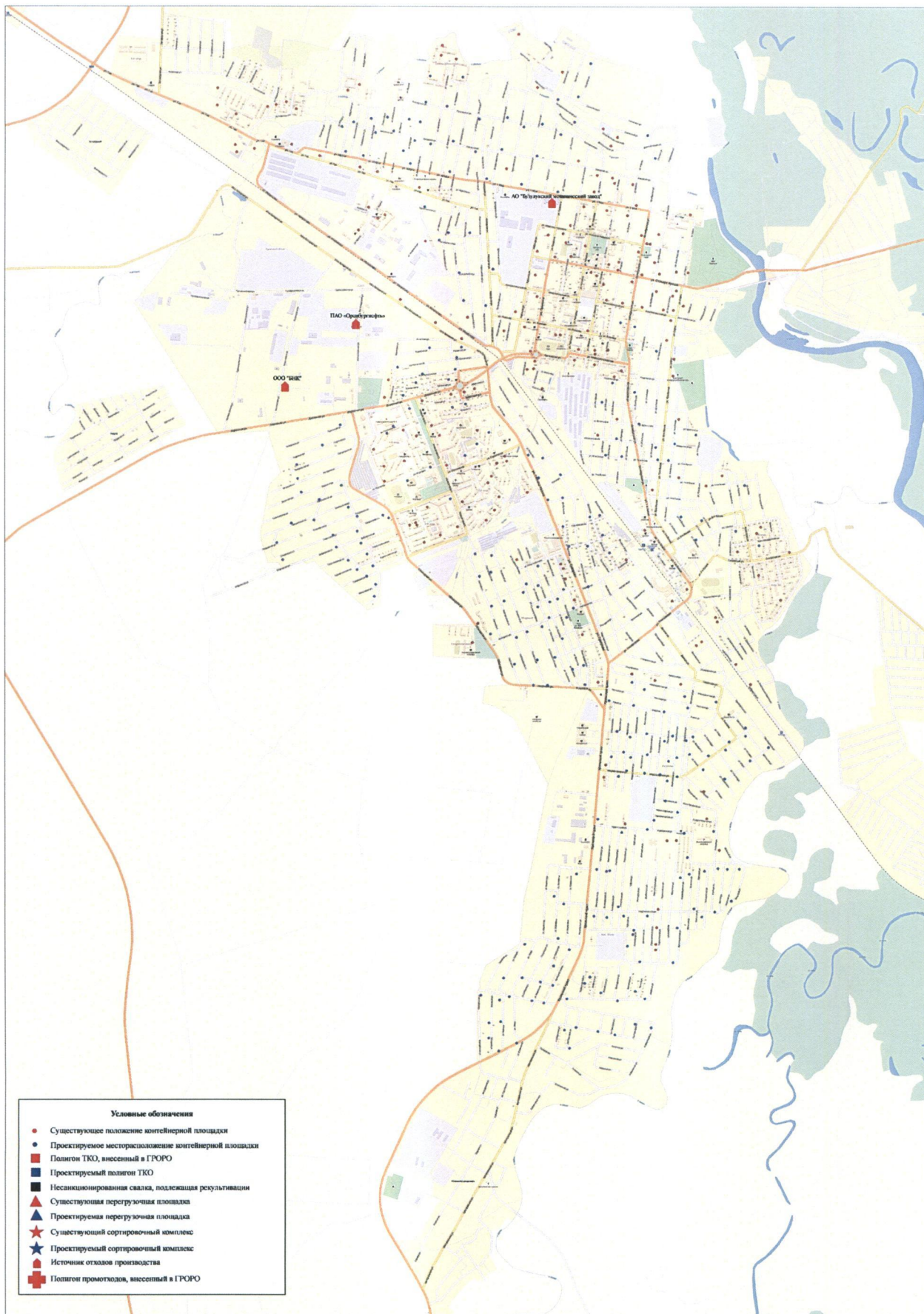

Территориальная схема обращения с отходами, в том числе с твердыми коммунальными отходами, г. Медногорск.

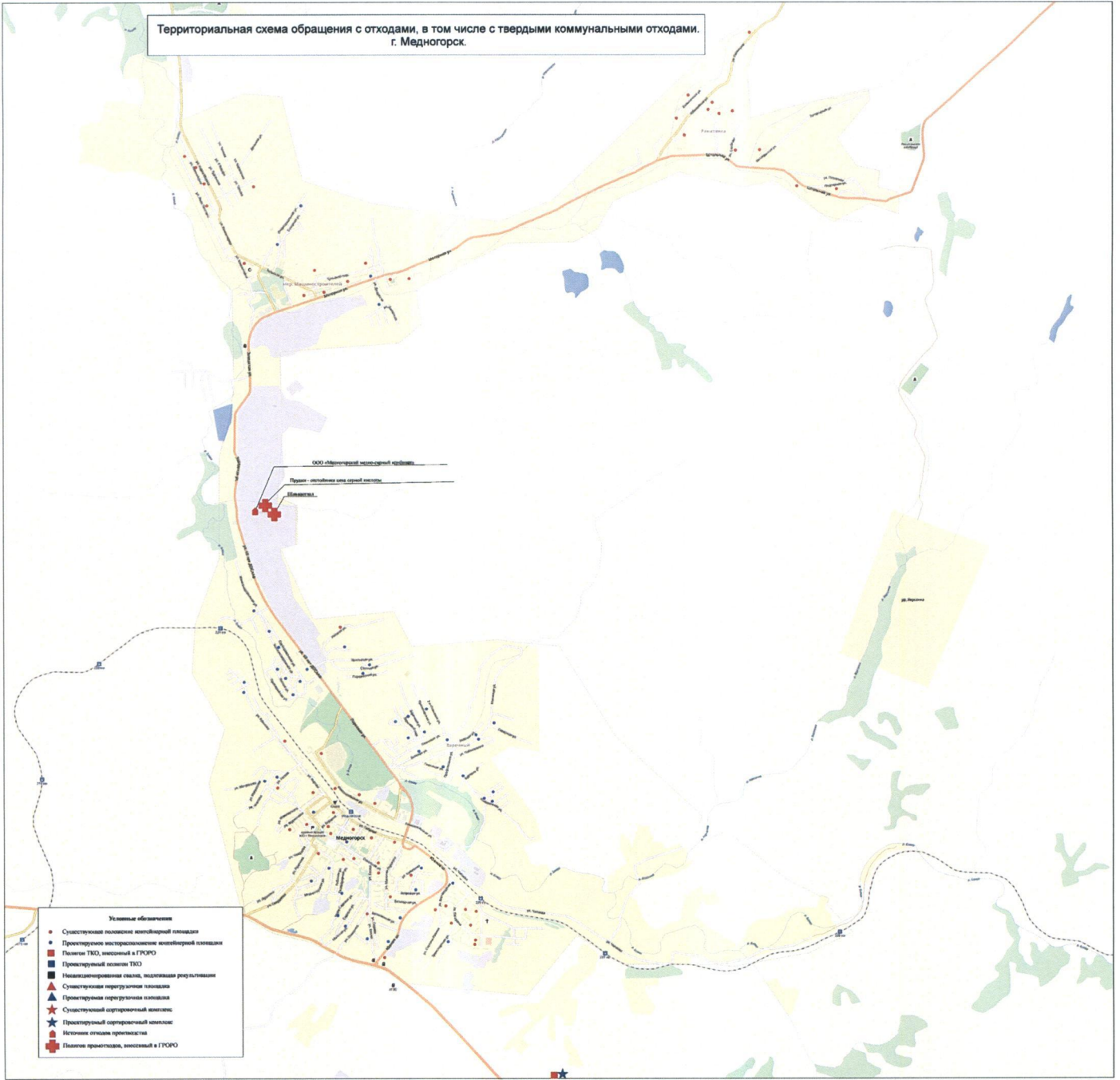

- Условные обозначения**
- Существующие площадки контейнерной площадки
 - ▲ Проектируемое месторасположение контейнерной площадки
 - Площадки ТКО, внесенный в ГРОРО
 - Проектируемый объект ТКО
 - Невыявленные свалки, подлежащие рекультивации
 - ▲ Проектируемая перегрузочная площадка
 - ▲ Существующая перегрузочная площадка
 - ★ Проектируемый сортировочный комплекс
 - ★ Существующий сортировочный комплекс
 - Источники отходов производства
 - Площадки размещения, внесенный в ГРОРО

- Условные обозначения**
- ▲ Источник образования отходов производства
 - Объект размещения отходов производства, внесенный в ГРОРО
 - Существующее месторасположение контейнерной площадки
 - Проектируемое месторасположение контейнерной площадки
 - Объект размещения твердых коммунальных отходов, внесенный в ГРОРО
 - ★ Проектируемый сортировочный комплекс

Территориальная схема обращения с отходами, в том числе с твердыми коммунальными отходами.
г. Новотроицк.

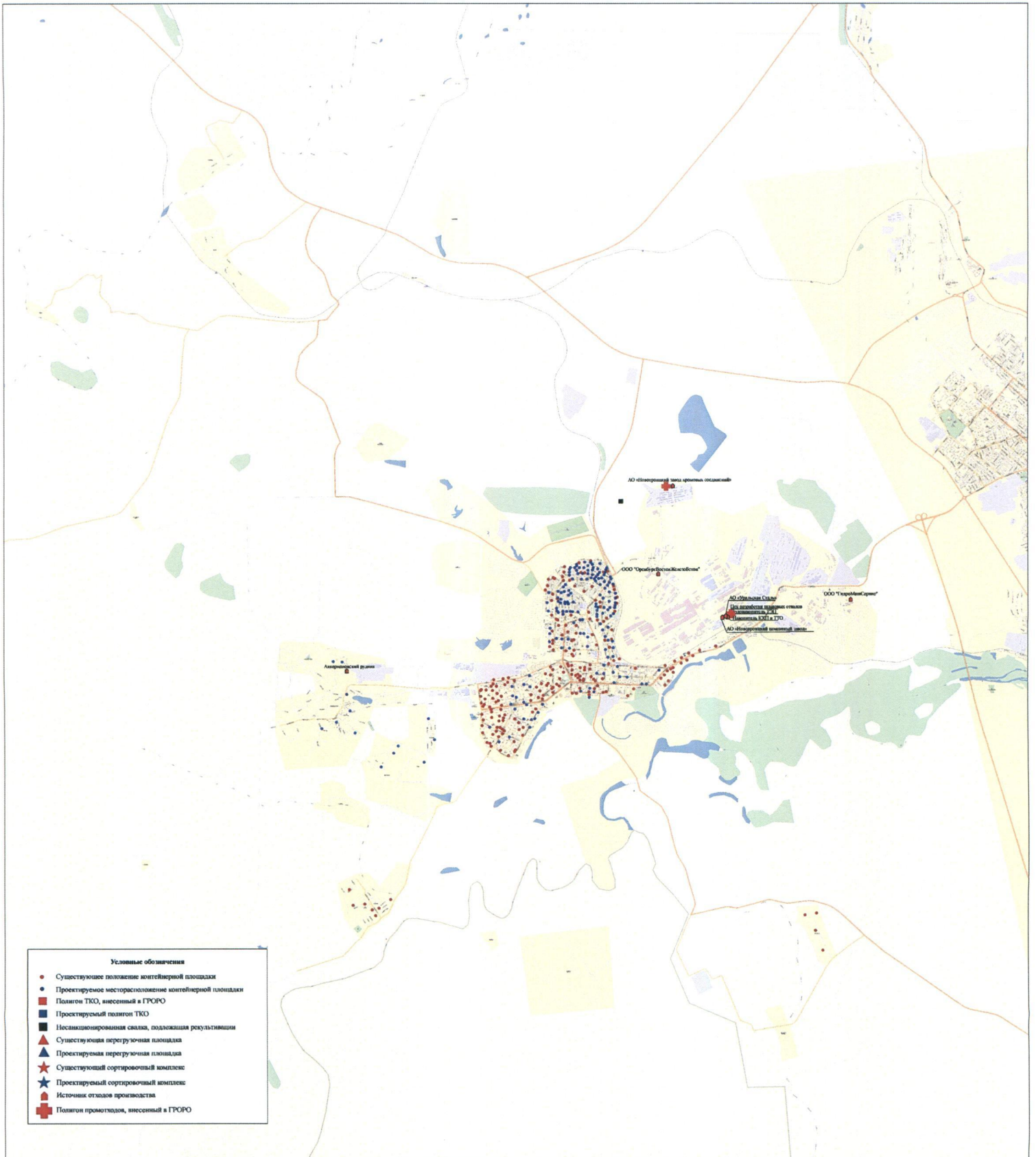

Территориальная схема обращения с отходами, в том числе с твердыми коммунальными отходами.
г. Орск.

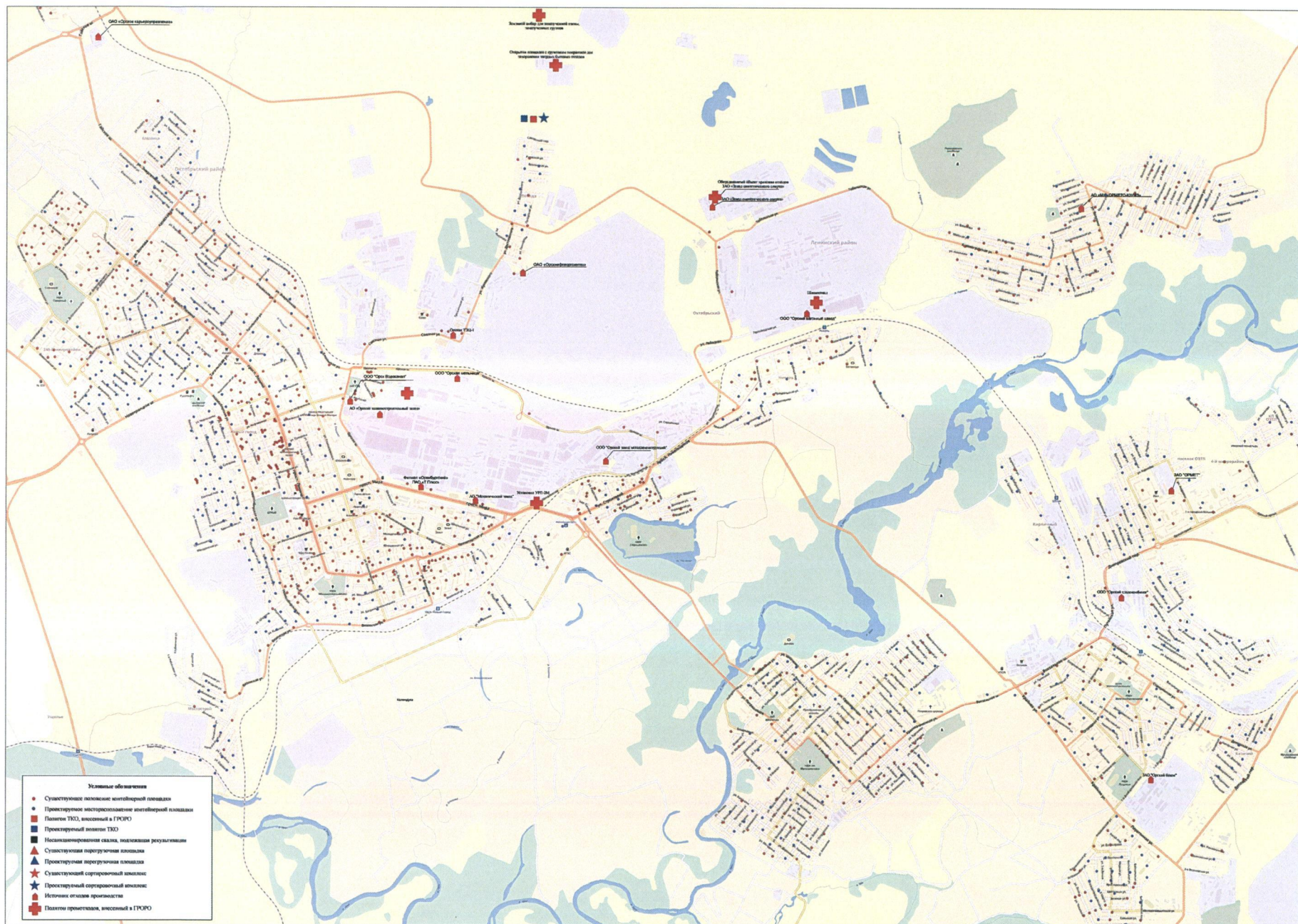

Территориальная схема обращения с отходами, в том числе с твердыми коммунальными отходами.
Гайский городской округ.

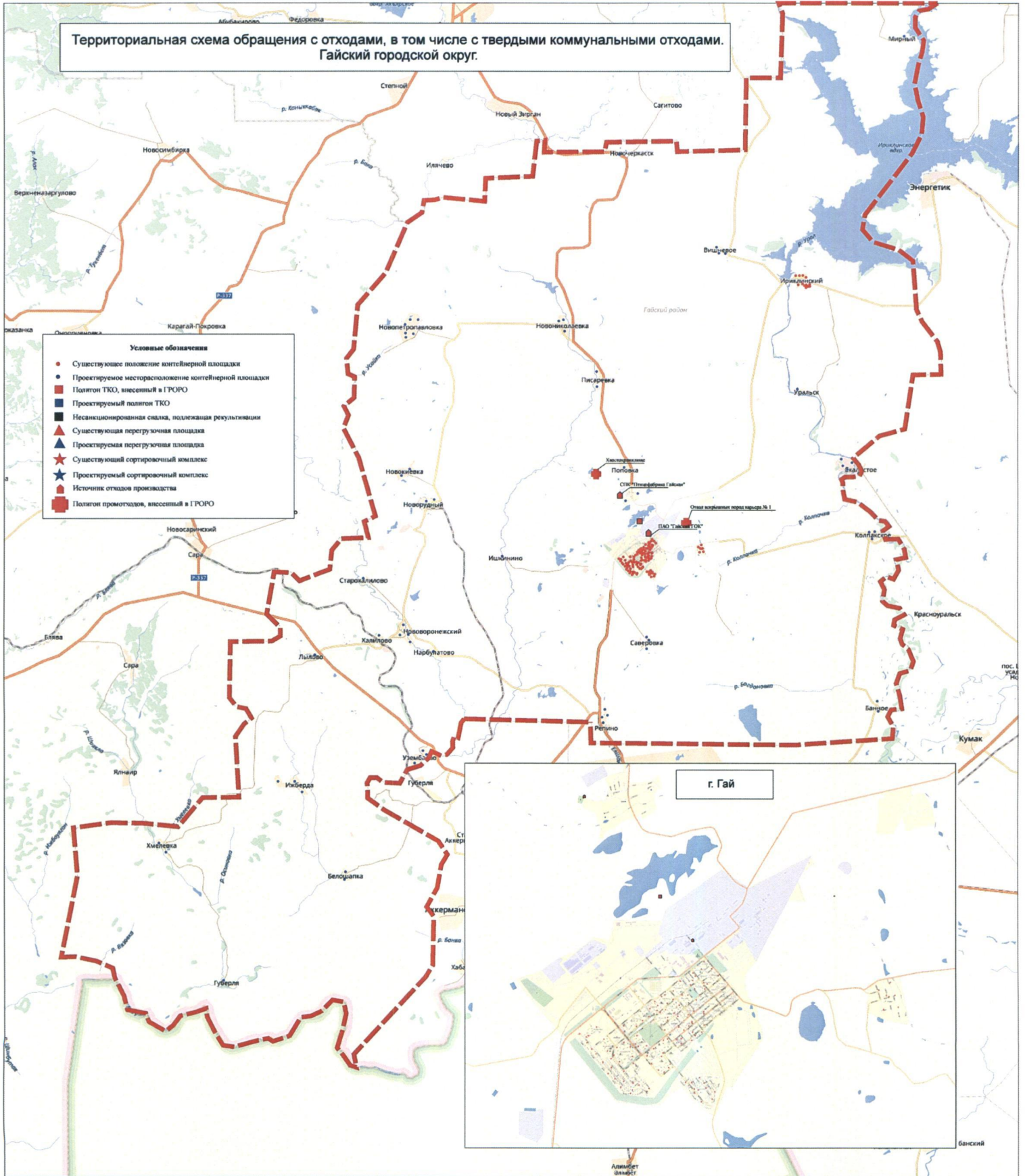

Территориальная схема обращения с отходами, в том числе с твердыми коммунальными отходами.
Домбаровский район

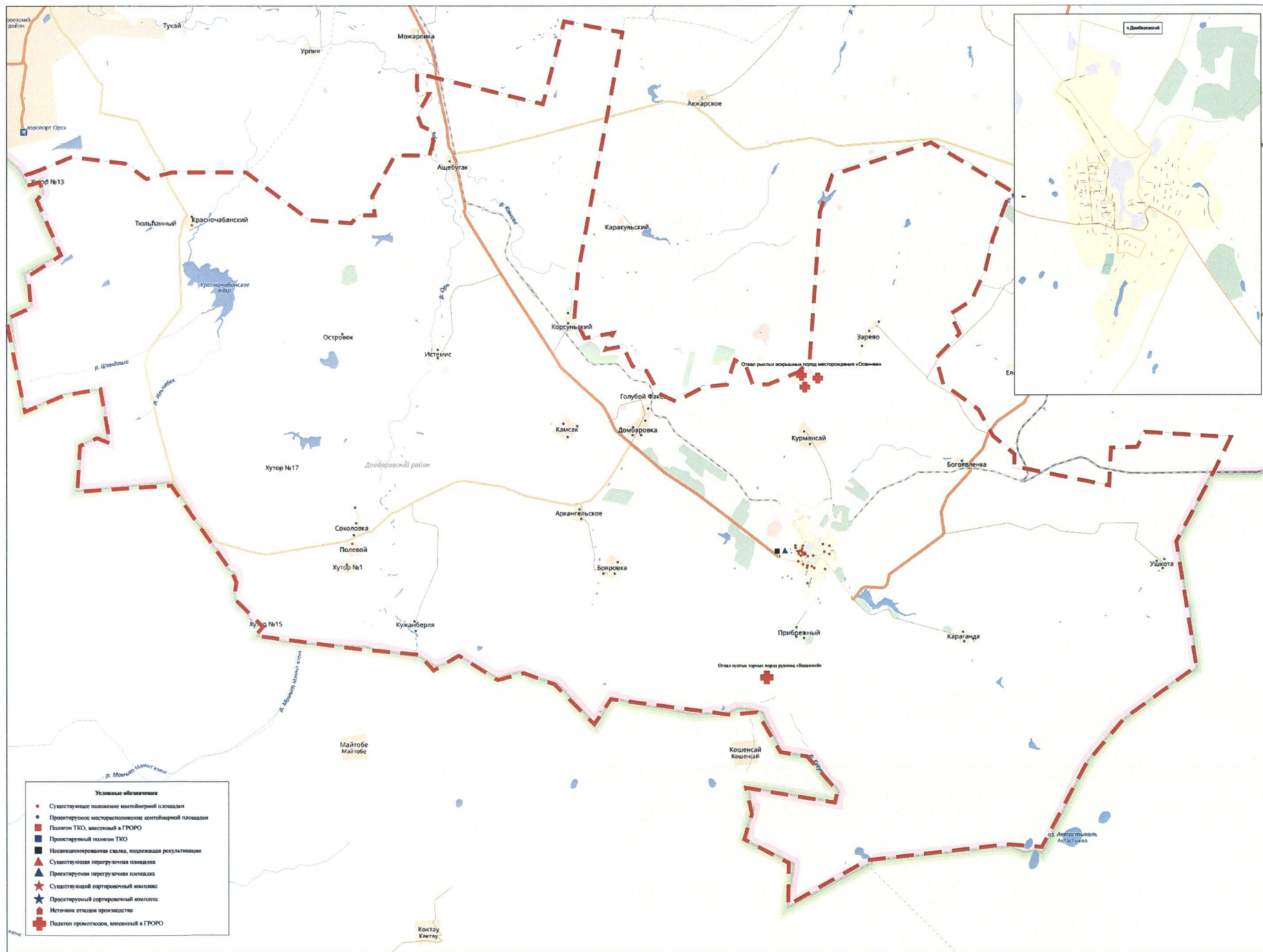

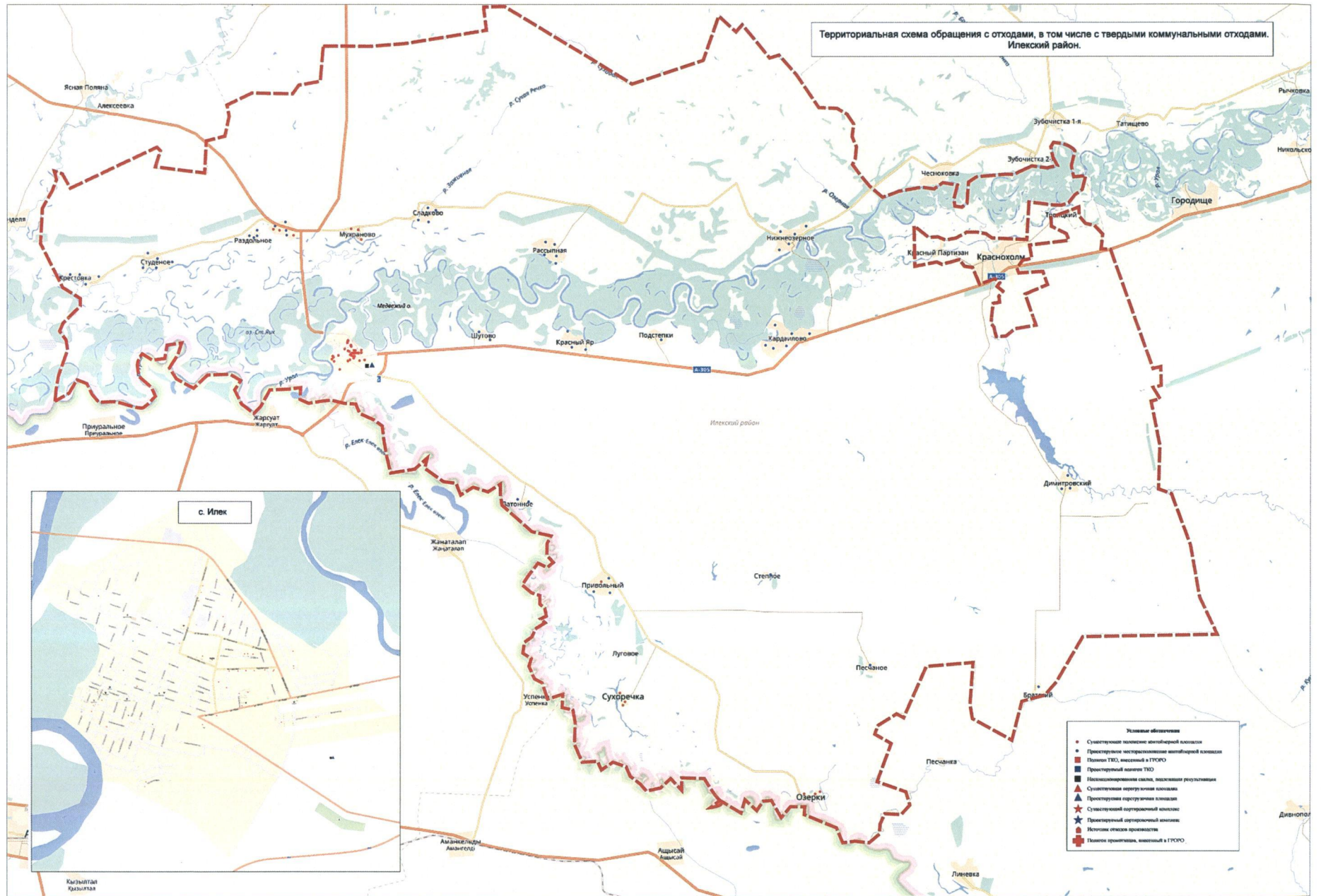

Территориальная схема обращения с отходами, в том числе с твердыми коммунальными отходами.
Кваркенский район.

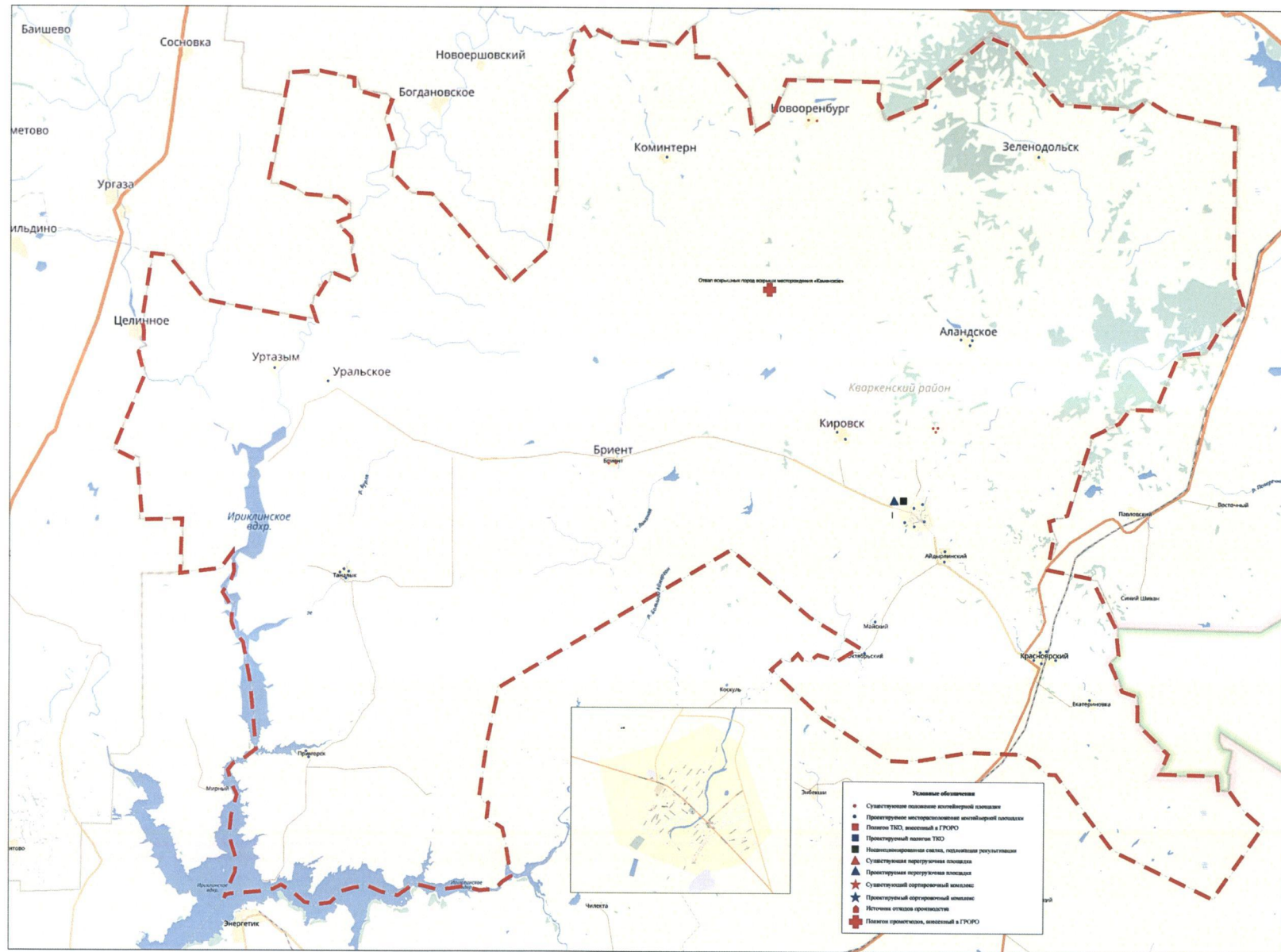

**Территориальная схема обращения с отходами,
в том числе с твердыми коммунальными отходами,
Красногвардейский район**

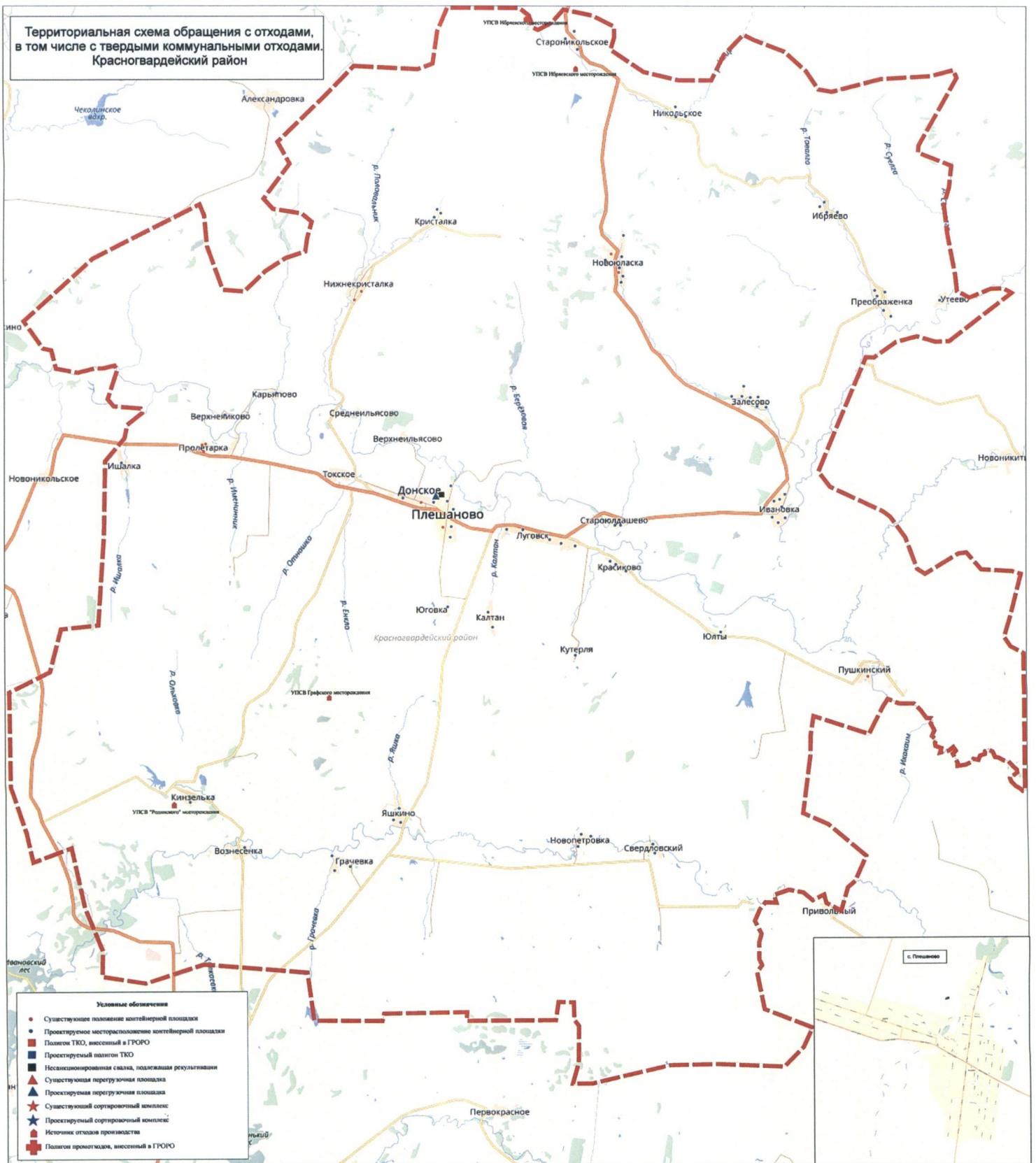

Территориальная схема обращения с отходами, в том числе с твердыми коммунальными отходами.
Кувандыкский городской округ.

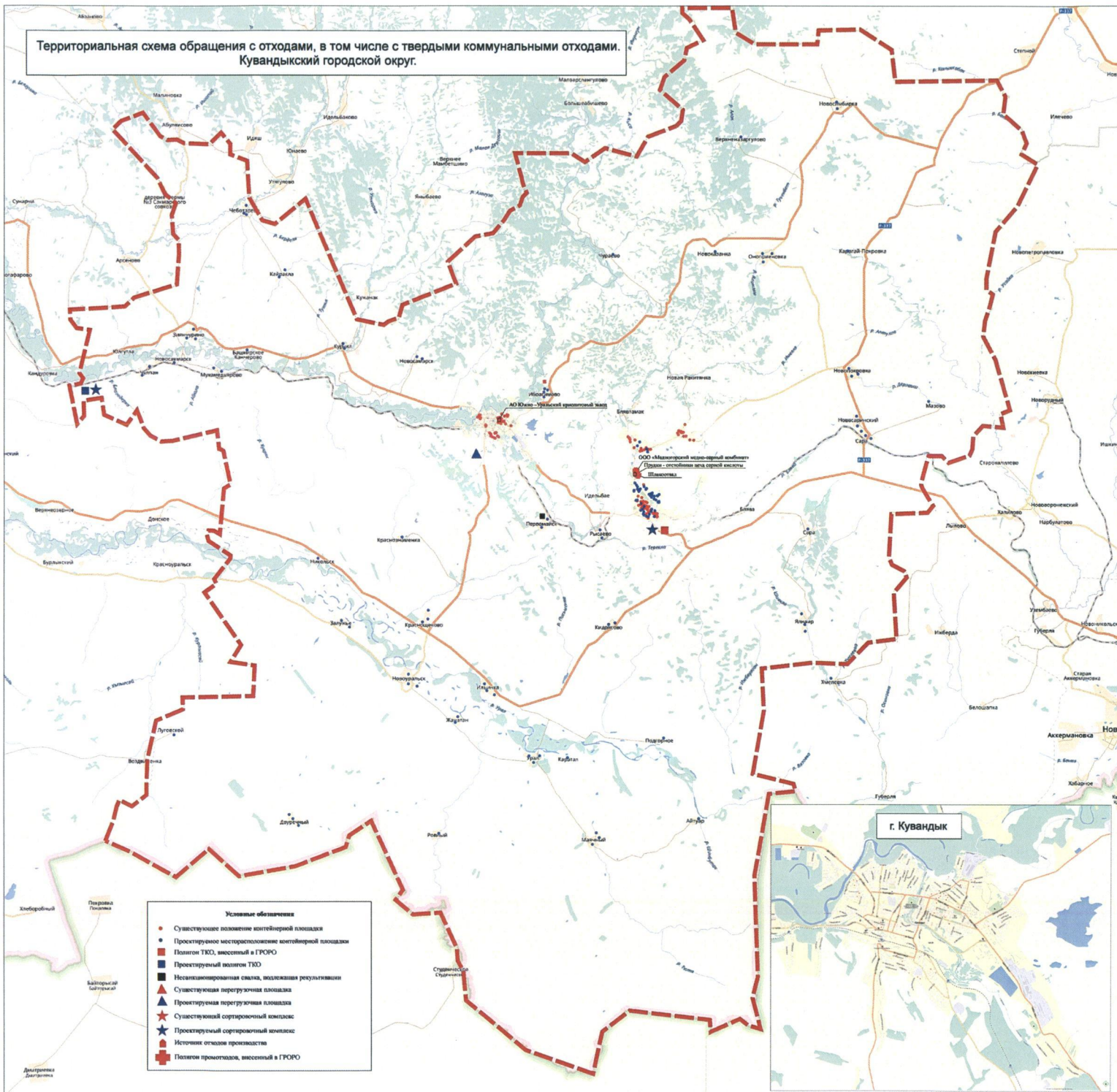

Территориальная схема обращения с отходами, в том числе с твердыми коммунальными отходами.
Новосергиевский район.

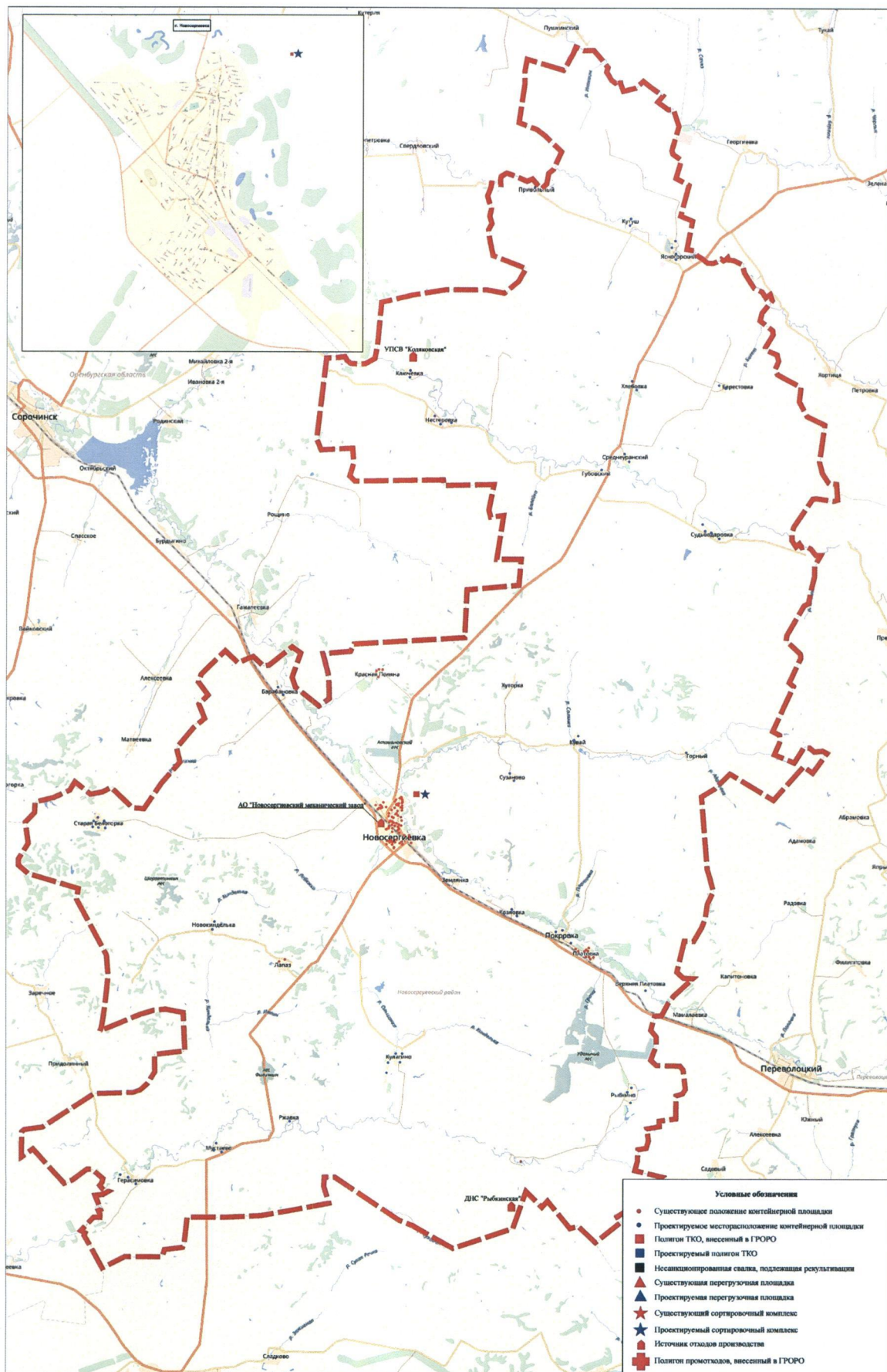

Территориальная схема обращения с отходами, в том числе с твердыми коммунальными отходами.
Новоорский район.

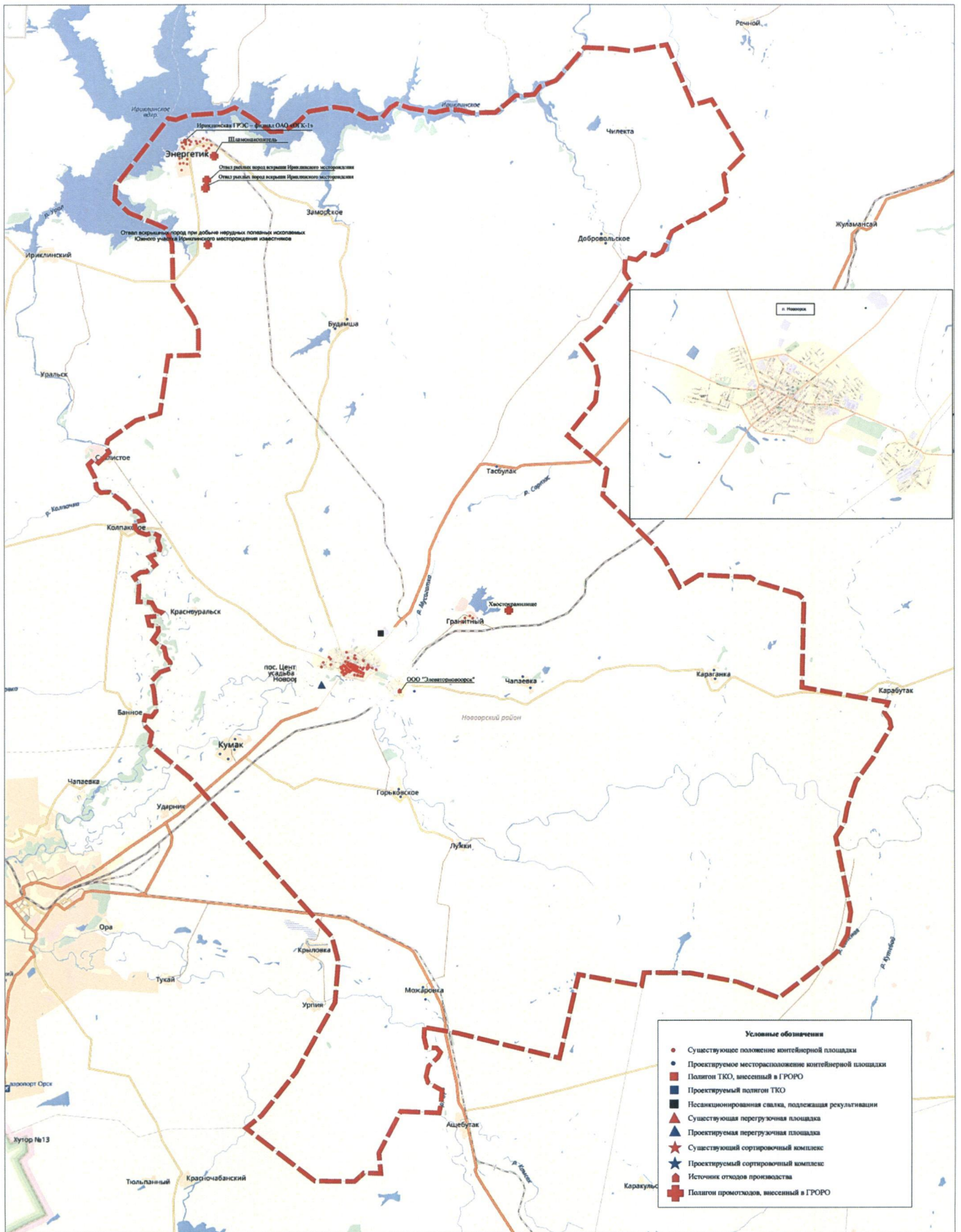

Территориальная схема обращения с отходами, в том числе с твердыми коммунальными отходами.
Матвеевский район.

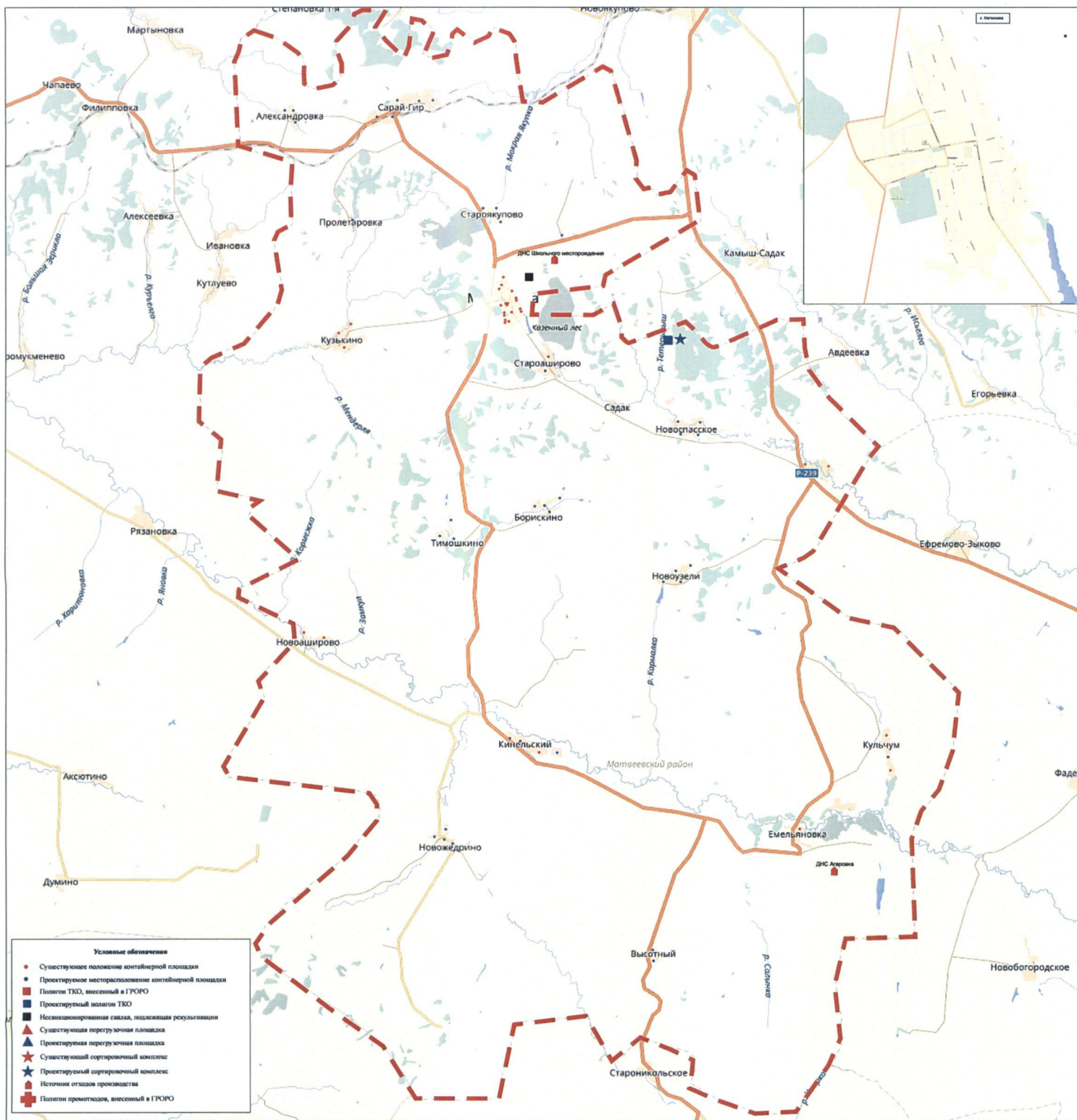

**Территориальная схема обращения с отходами, в том числе с твердыми коммунальными отходами.
Курманаевский район.**

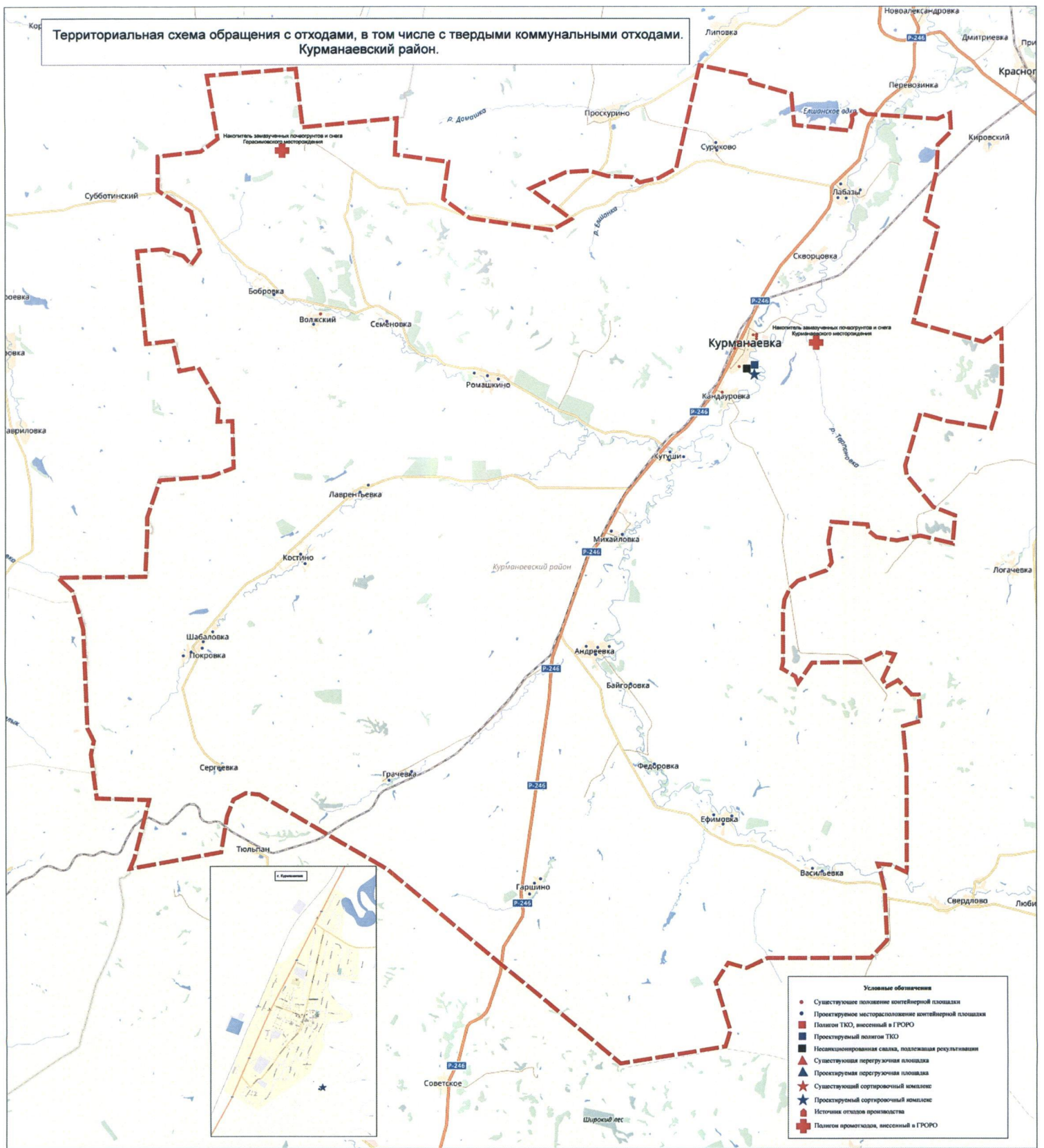

Территориальная схема обращения с отходами, в том числе с твердыми коммунальными отходами. Первомайский район.

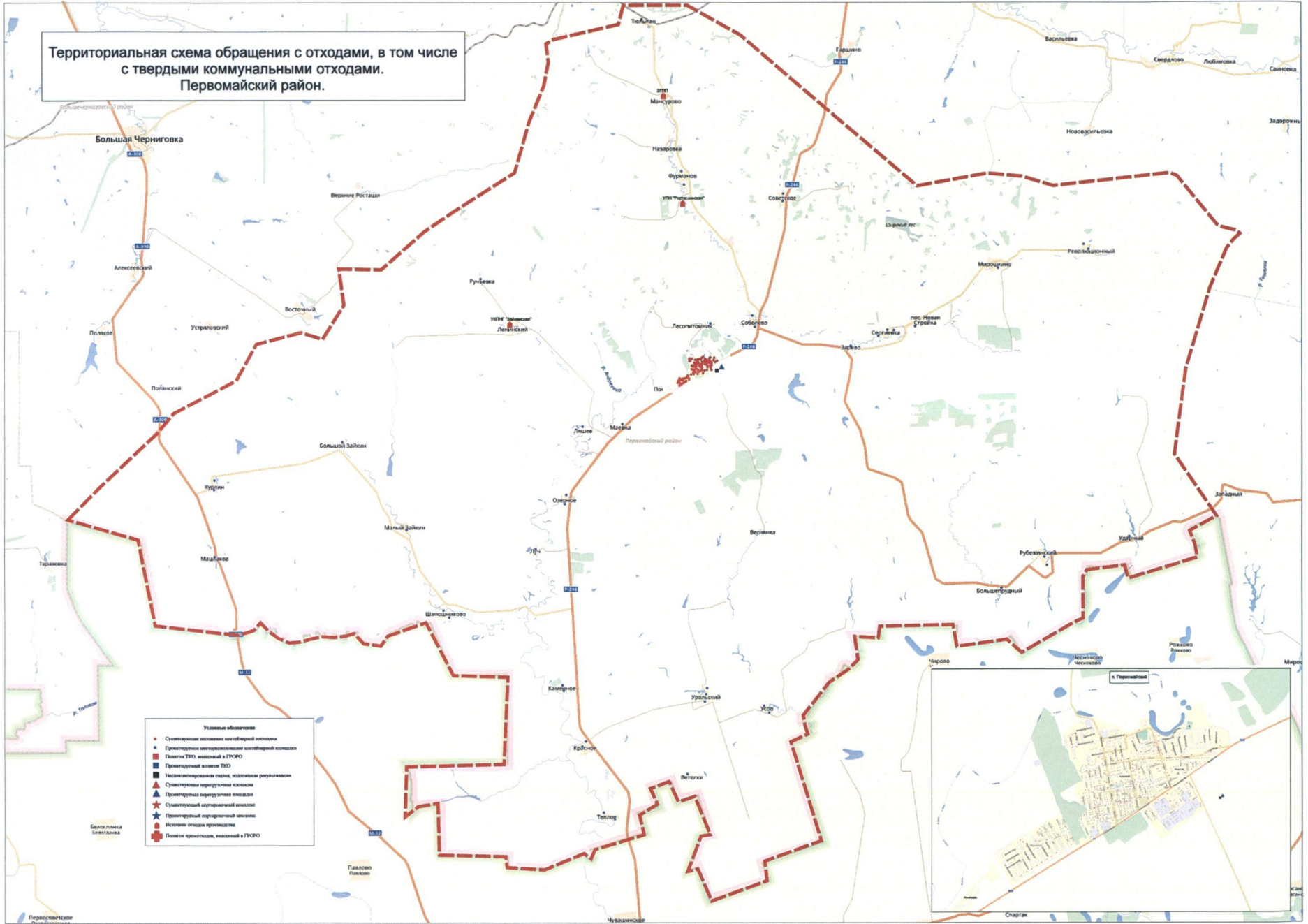

Территориальная схема обращения с отходами, в том числе с твердыми коммунальными отходами.
Оренбургский район.

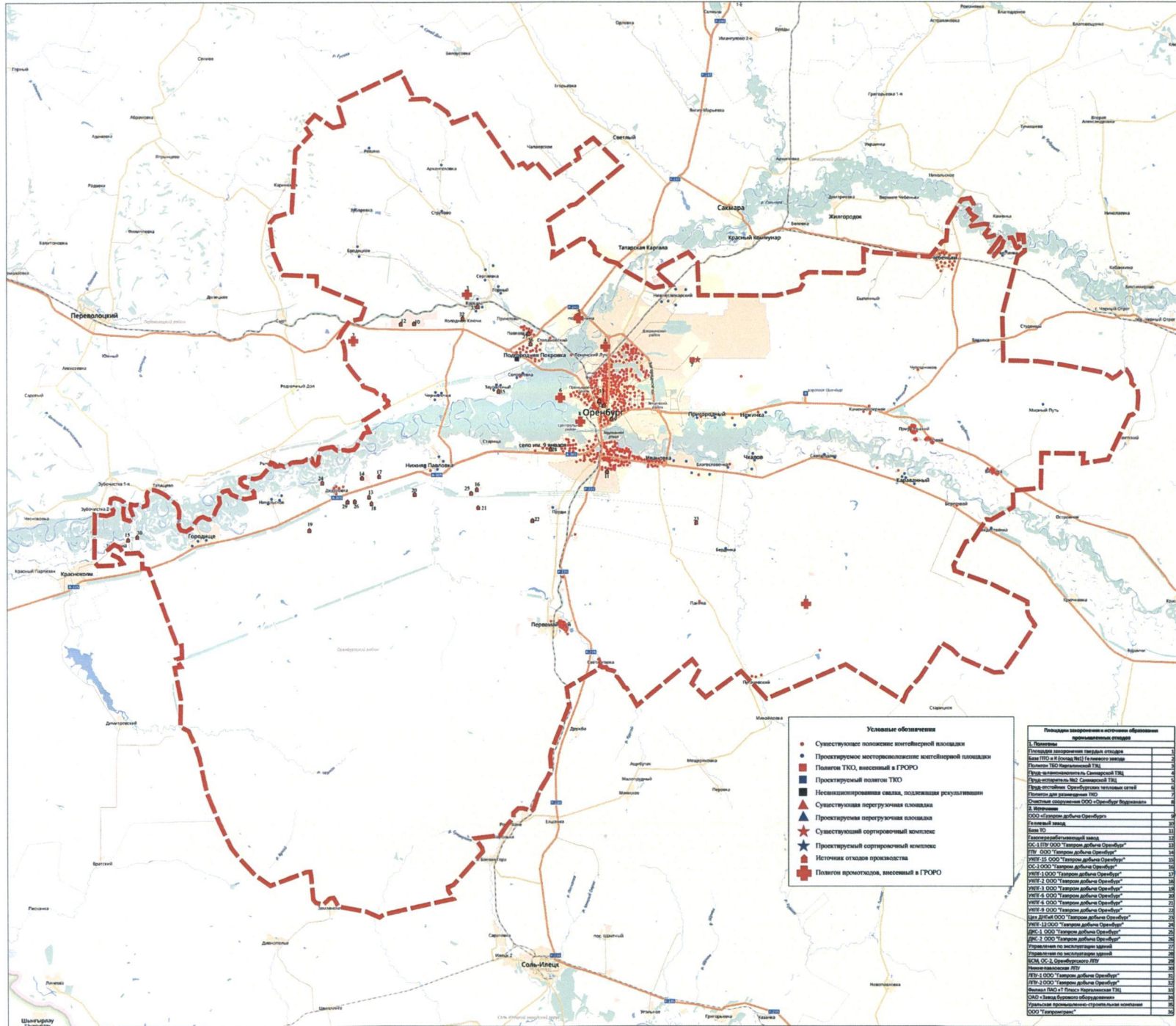

Территориальная схема обращения с отходами, в том числе с твердыми коммунальными отходами.
Октябрьский район.

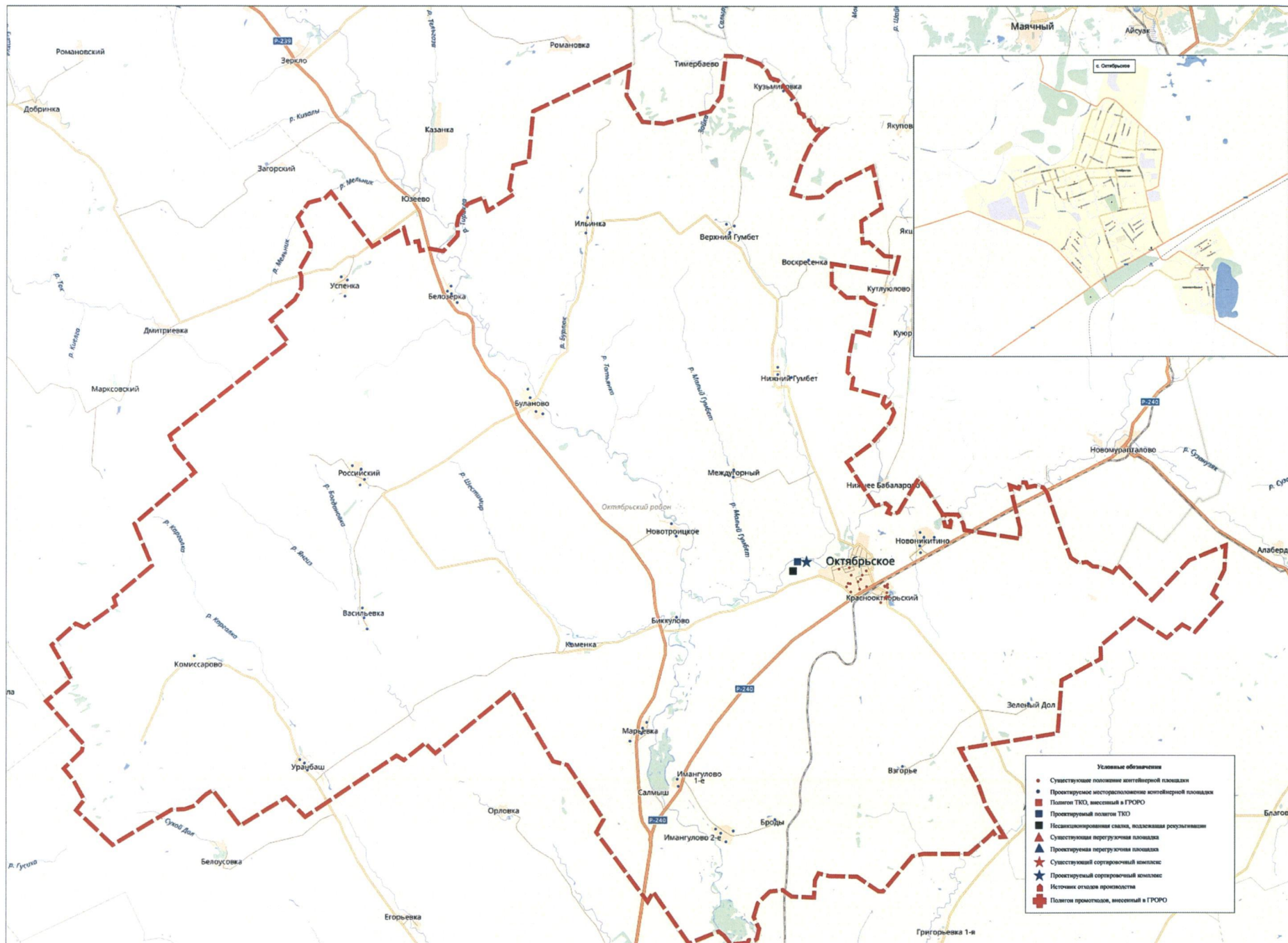

Территориальная схема обращения с отходами, в том числе с твердыми коммунальными отходами.
Переволоцкий район.

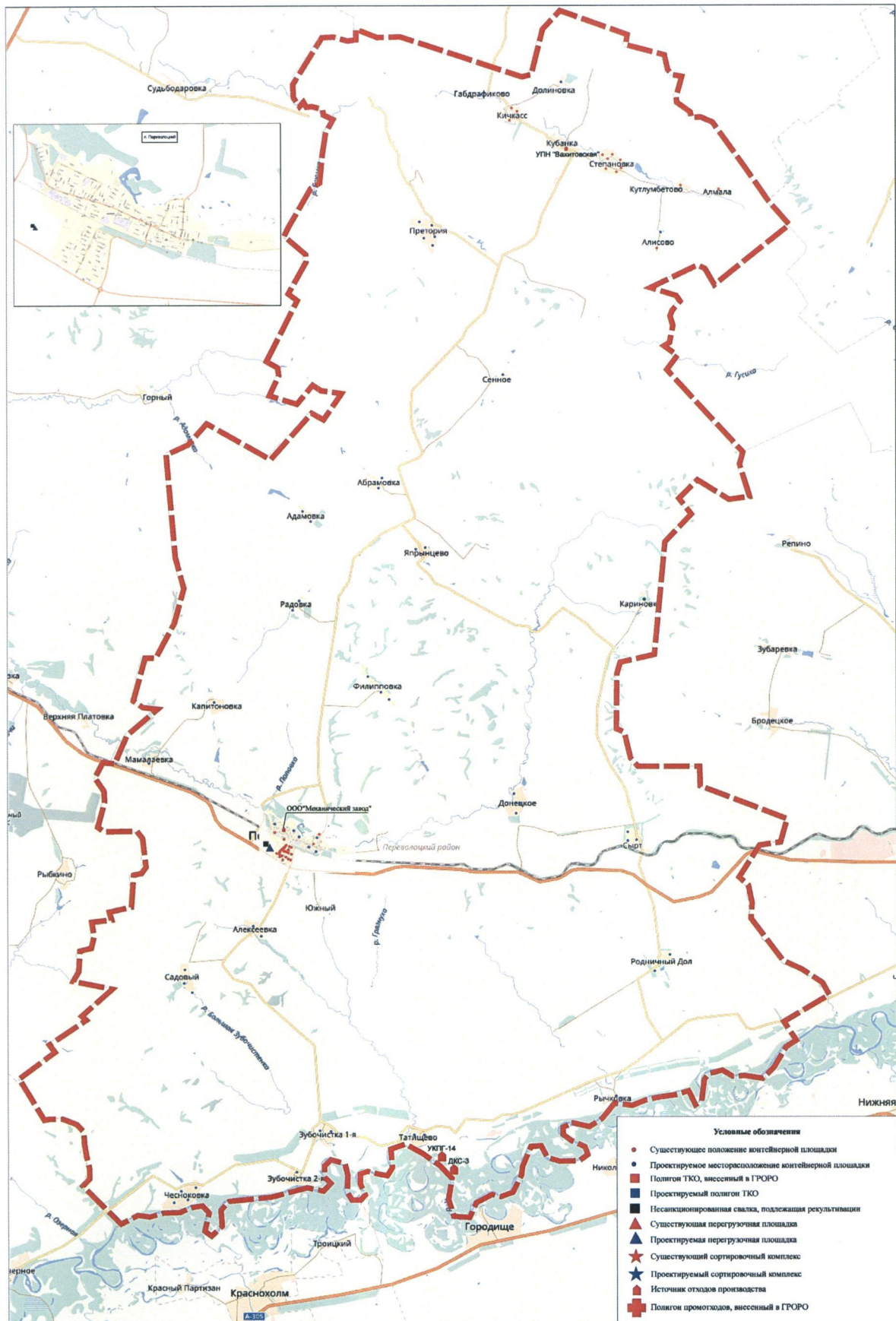

Территориальная схема обращения с отходами, в том числе с твердыми коммунальными отходами.
Сакмарский район.

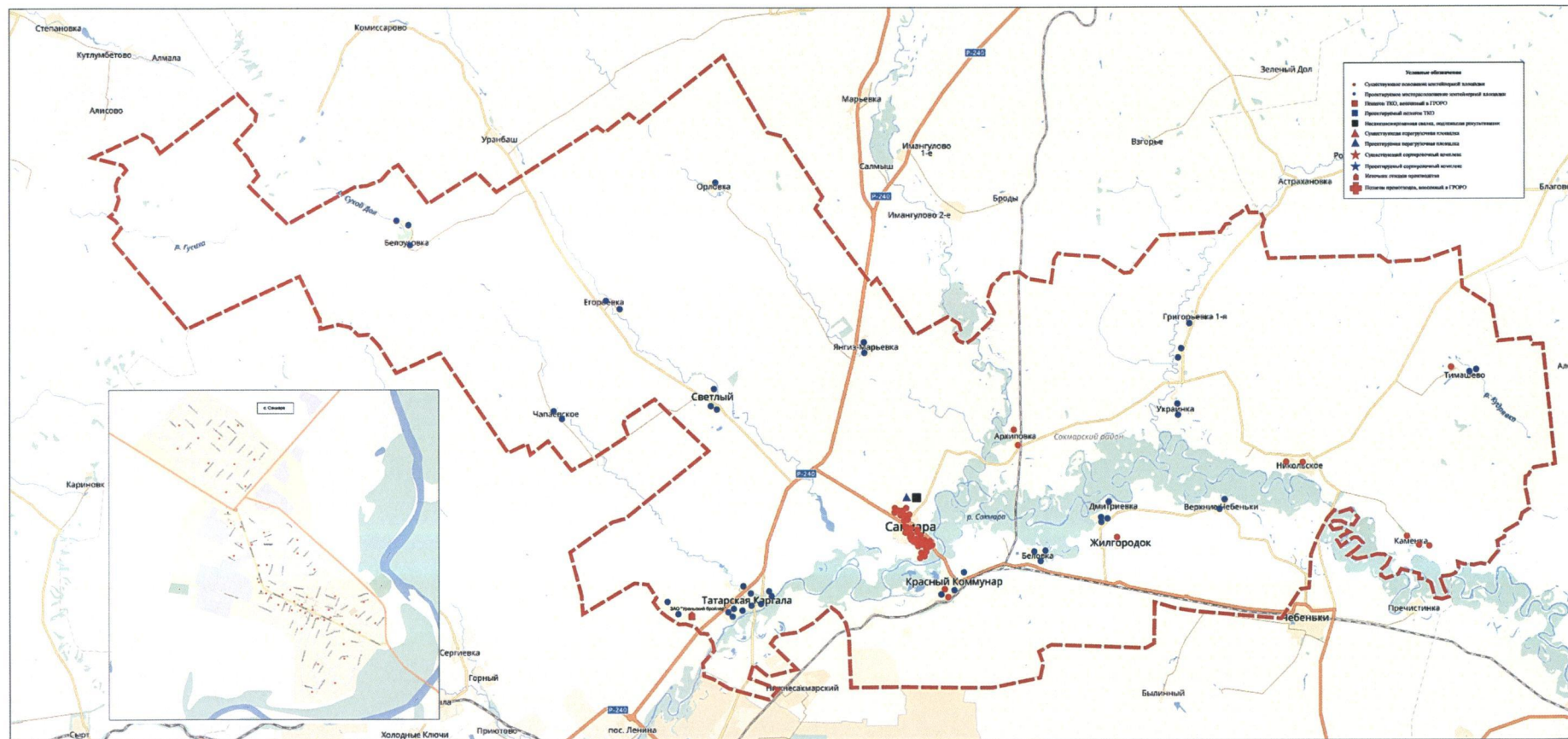

Территориальная схема обращения с отходами, в том числе с твердыми коммунальными отходами.
Пономаревский район.

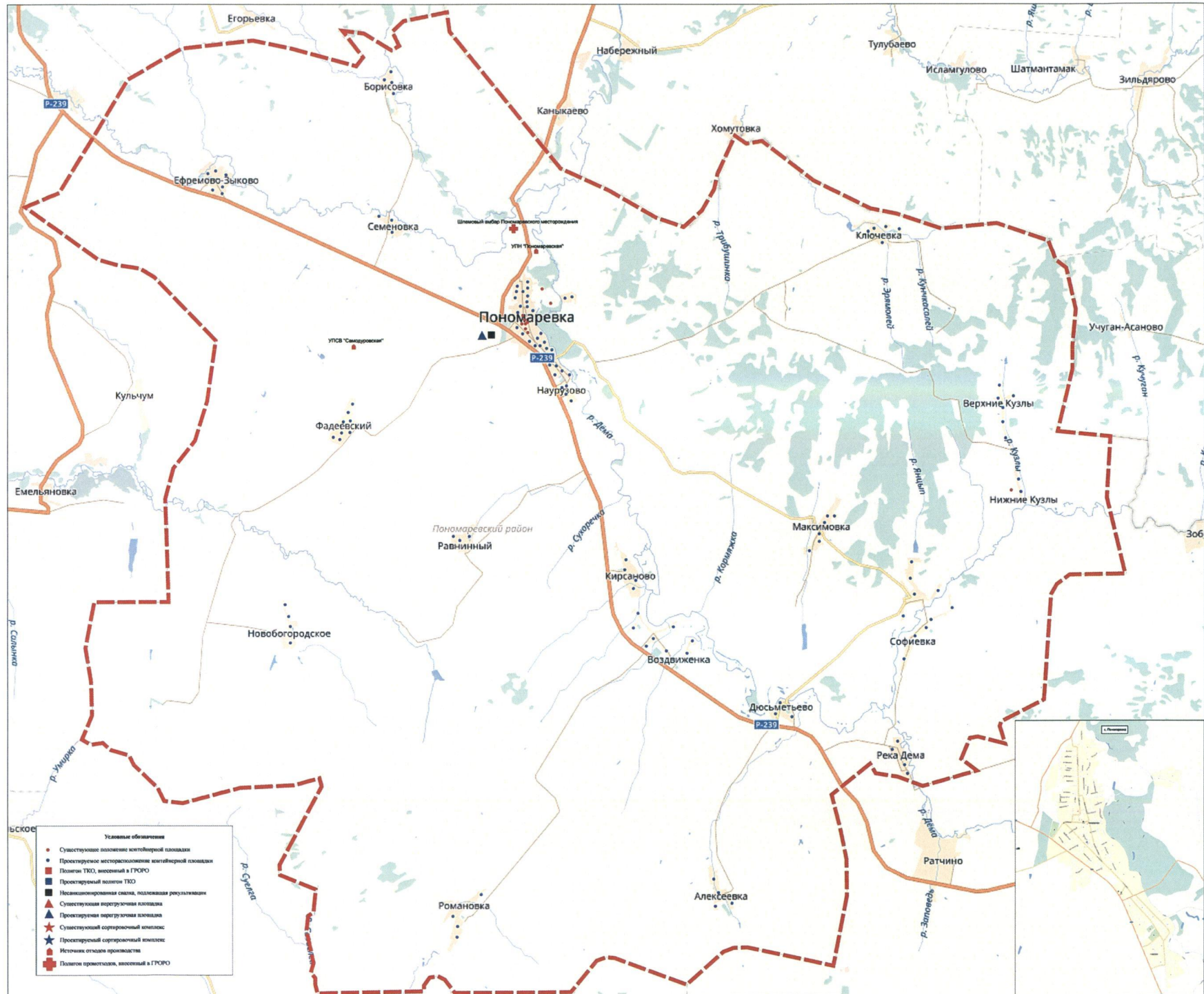

Территориальная схема обращения с отходами, в том числе с твердыми коммунальными отходами.
Саракташский район.

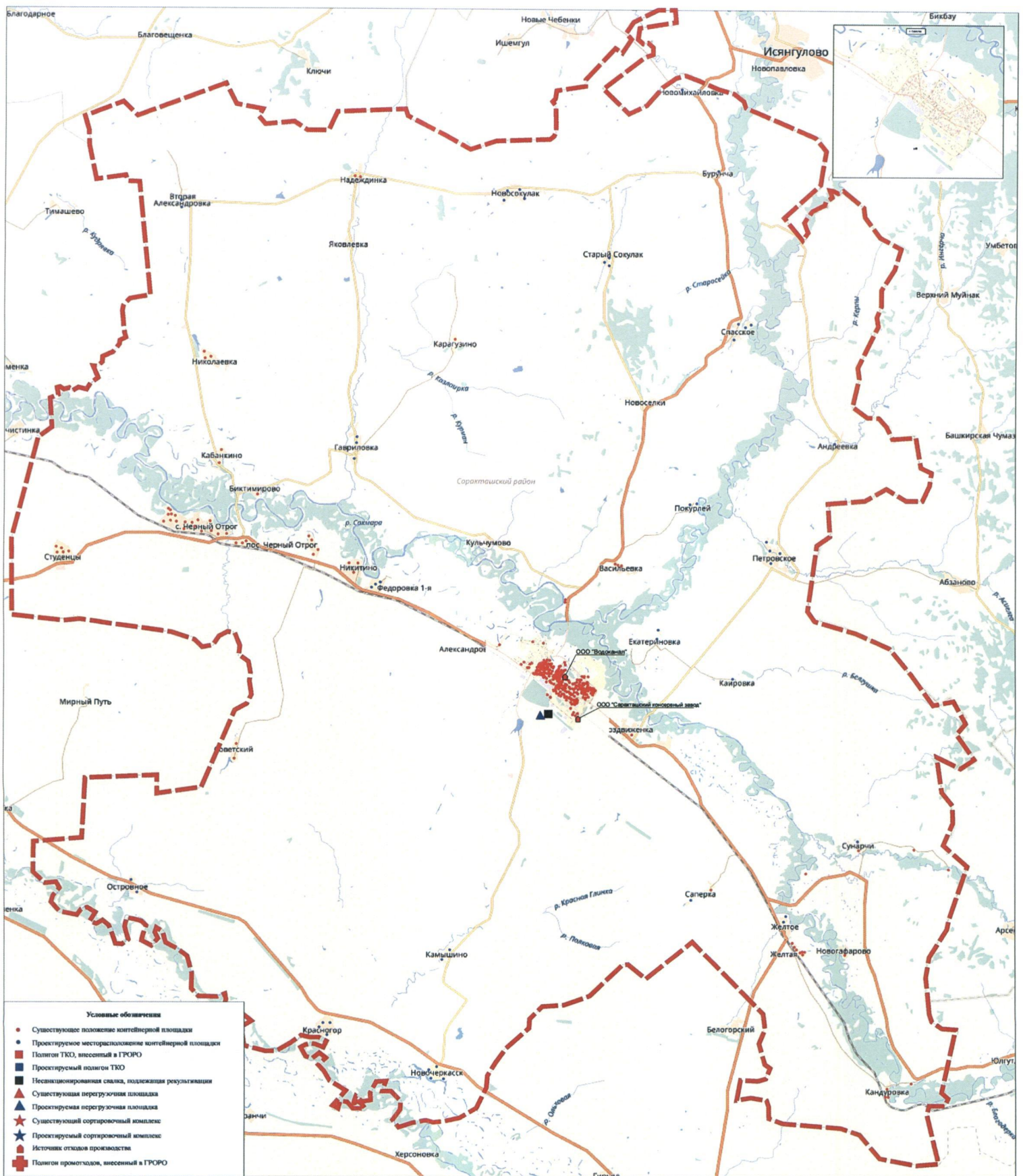

Территориальная схема обращения с отходами, в том числе с твердыми коммунальными отходами.
Соль-Илецкий городской округ.

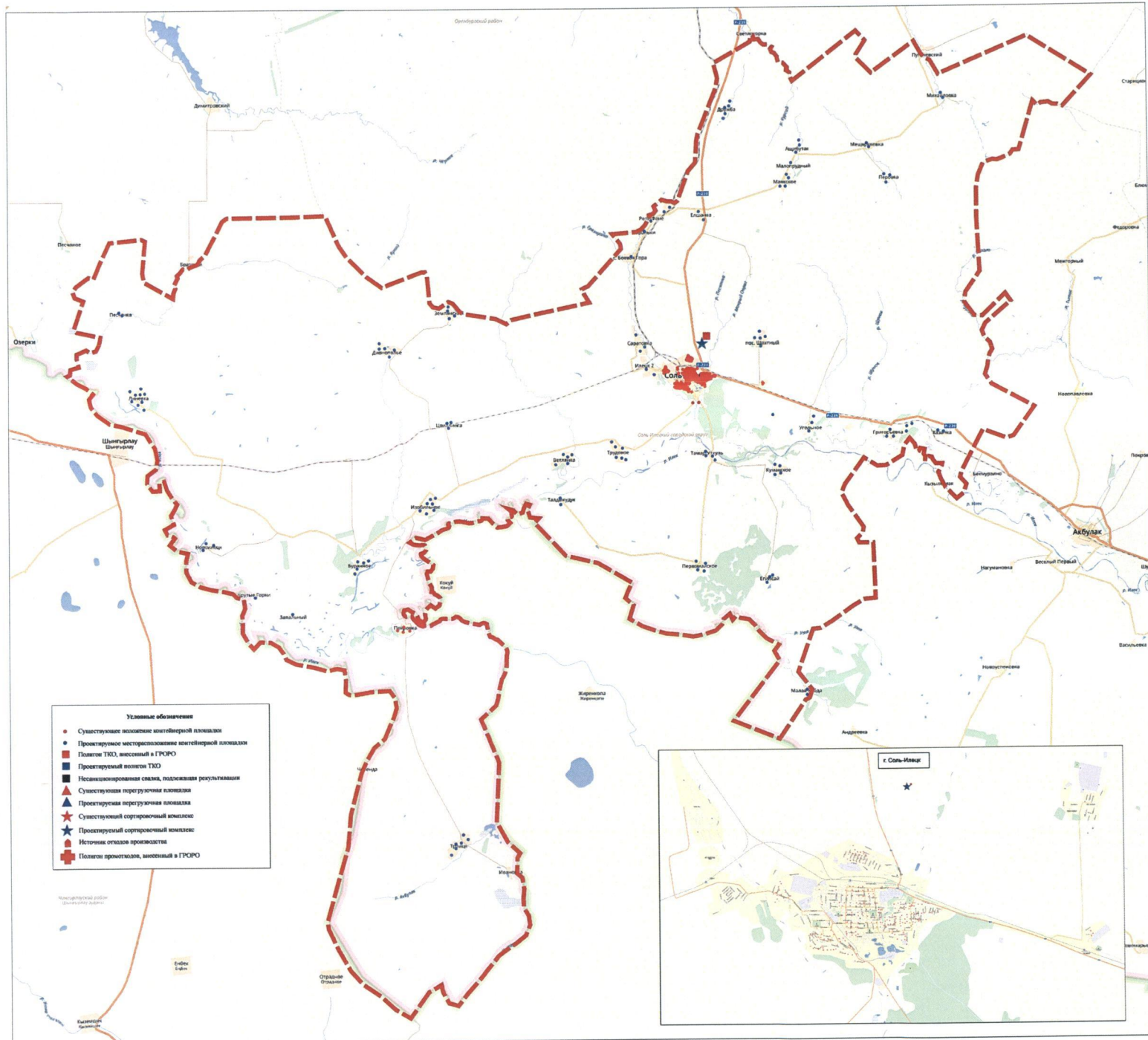

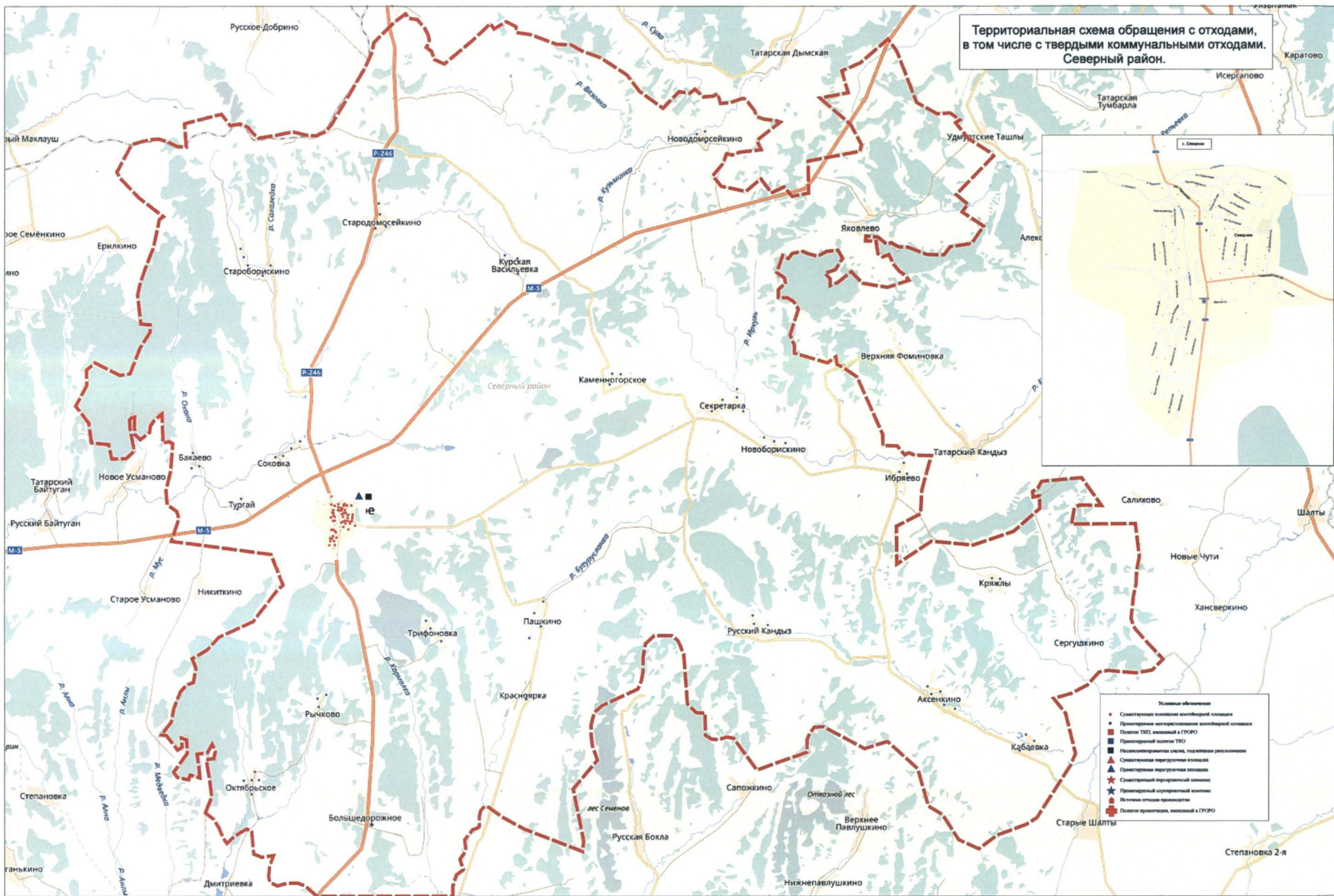

Территориальная схема обращения с отходами,
в том числе с твердыми коммунальными отходами.
Светлинский район.

- Условные обозначения**
- Существующие площадки контейнерной площадки
 - Проектируемые месторасположения контейнерной площадки
 - Планшет ТКО, вносимый в ГРОРО
 - Проектируемый планшет ТКО
 - Несанкционированная свалка, подлежащая рекультивации
 - ▲ Существующая перегрузочная площадка
 - ▲ Проектируемая перегрузочная площадка
 - ★ Существующий сортировочный комплекс
 - ★ Проектируемый сортировочный комплекс
 - Источник отходов производства
 - Планшет промтождов, вносимый в ГРОРО

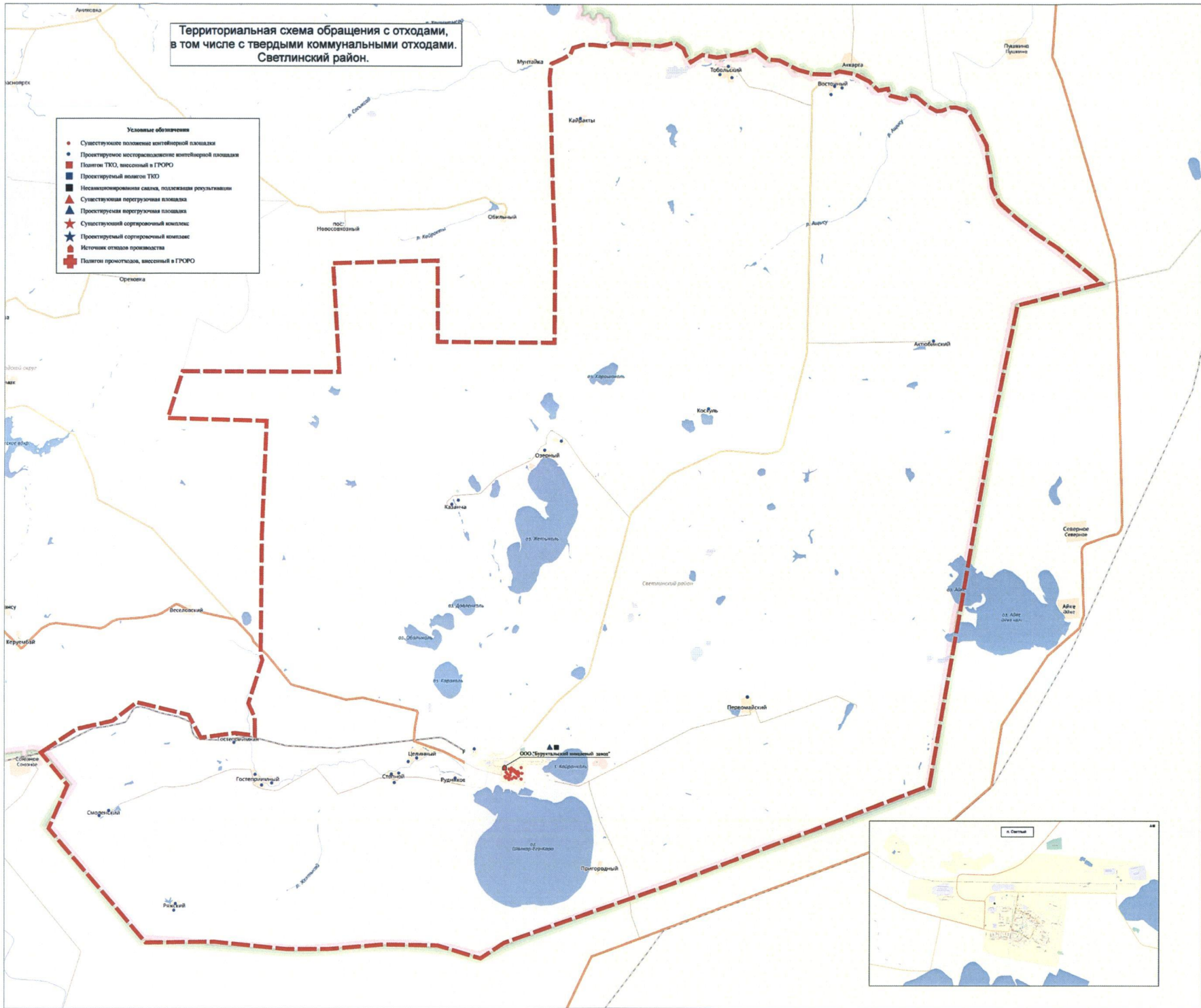

Территориальная схема обращения с отходами, в том числе с твердыми коммунальными отходами.
Тюльганский район.

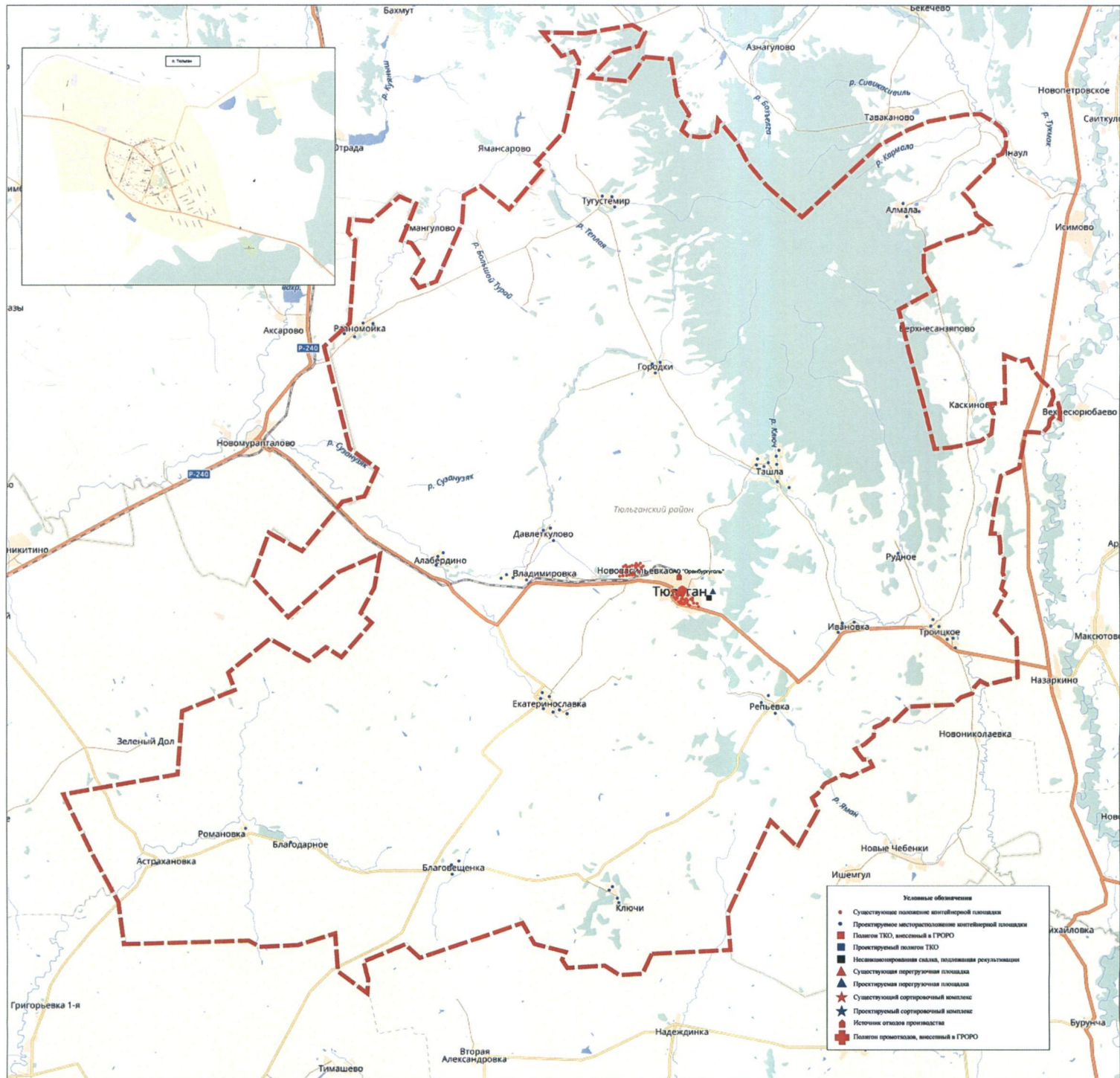

Территориальная схема обращения с отходами, в том числе с твердыми коммунальными отходами.
Тоцкий район.

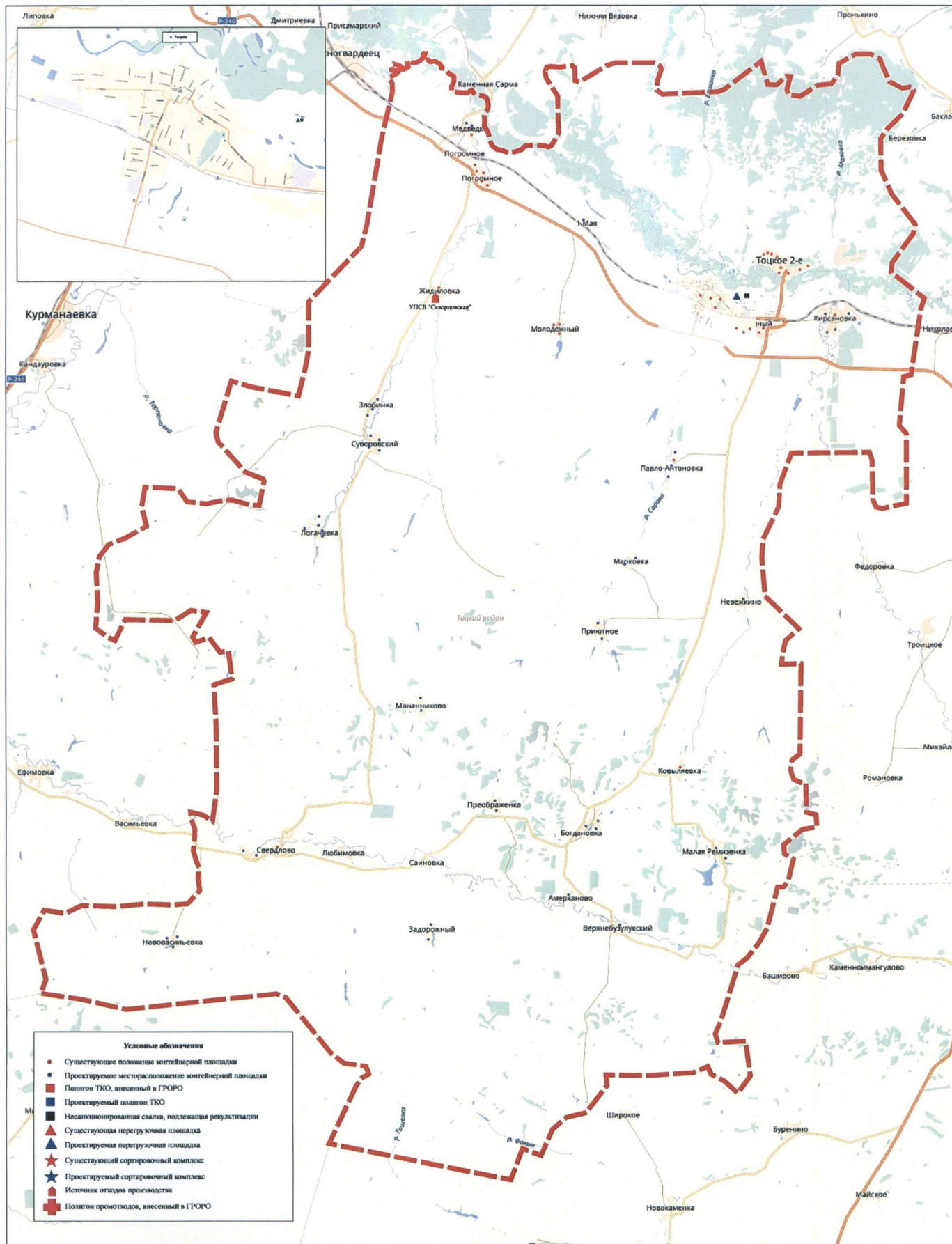

Территориальная схема обращения с отходами, в том числе с твердыми коммунальными отходами.
Ташлинский район.

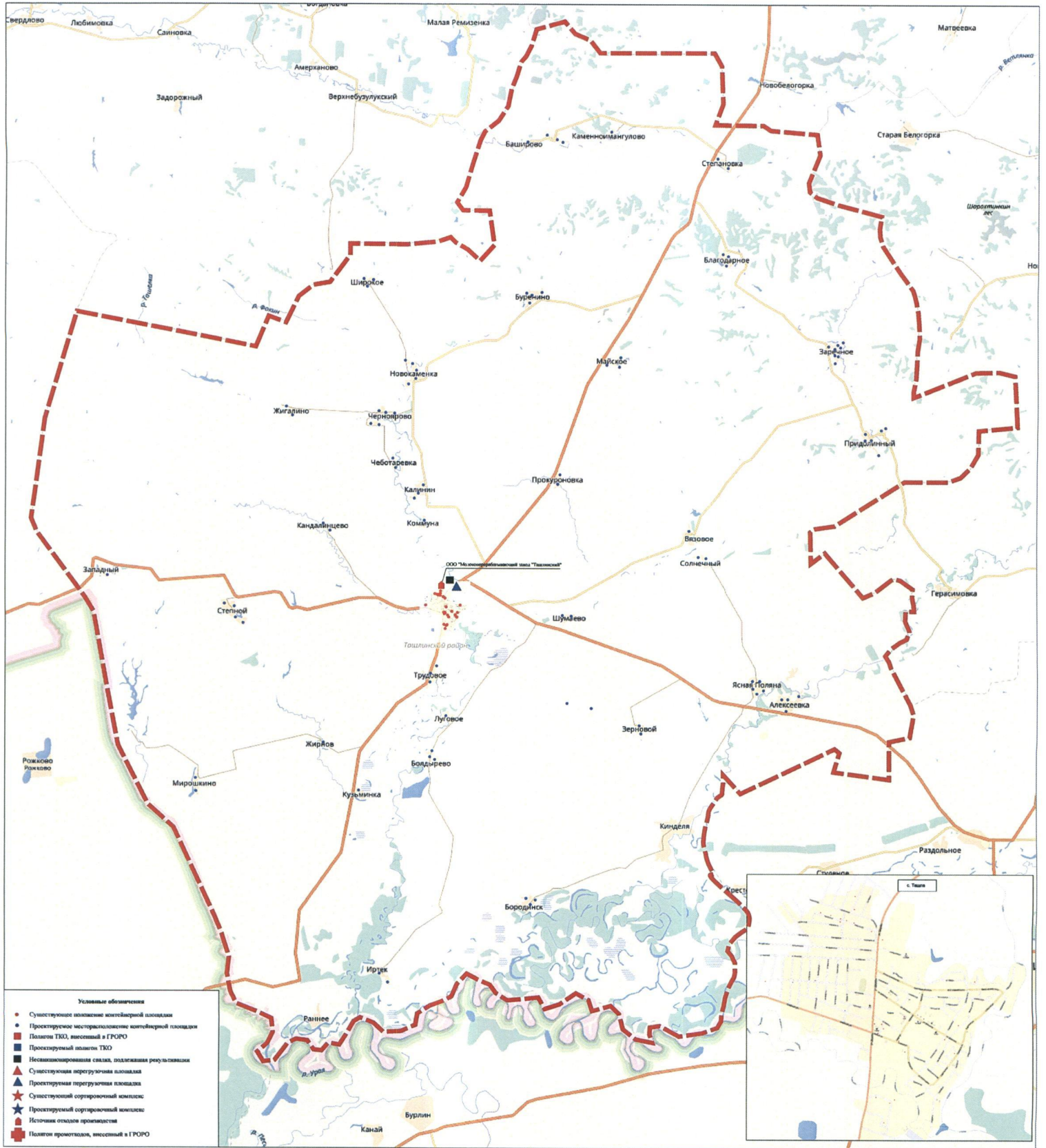

Территориальная схема обращения с отходами, в том числе с твердыми коммунальными отходами.
Сорочинский городской округ.

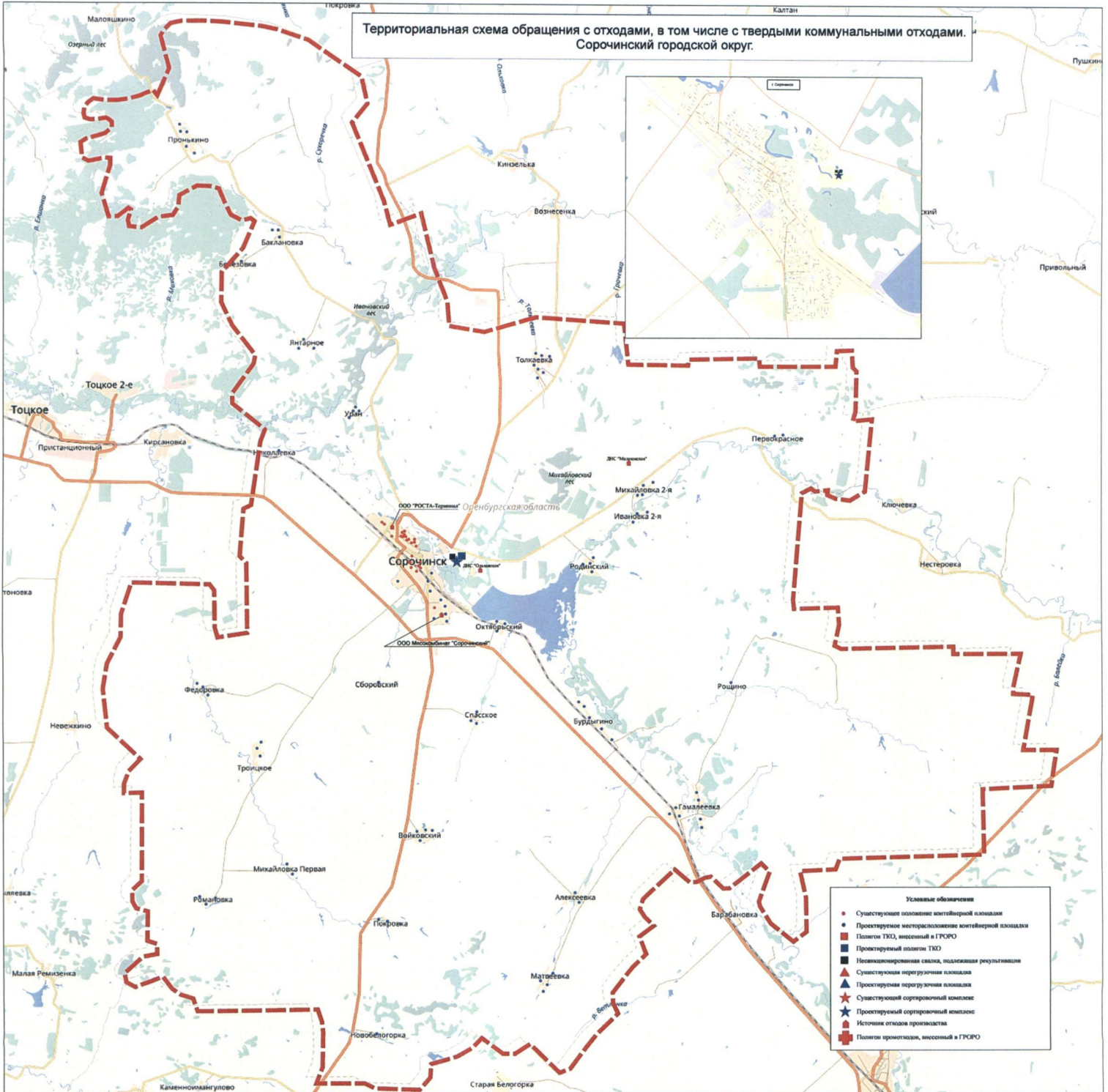

Территориальная схема обращения с отходами, в том числе с твердыми коммунальными отходами.
Ясненский городской округ.

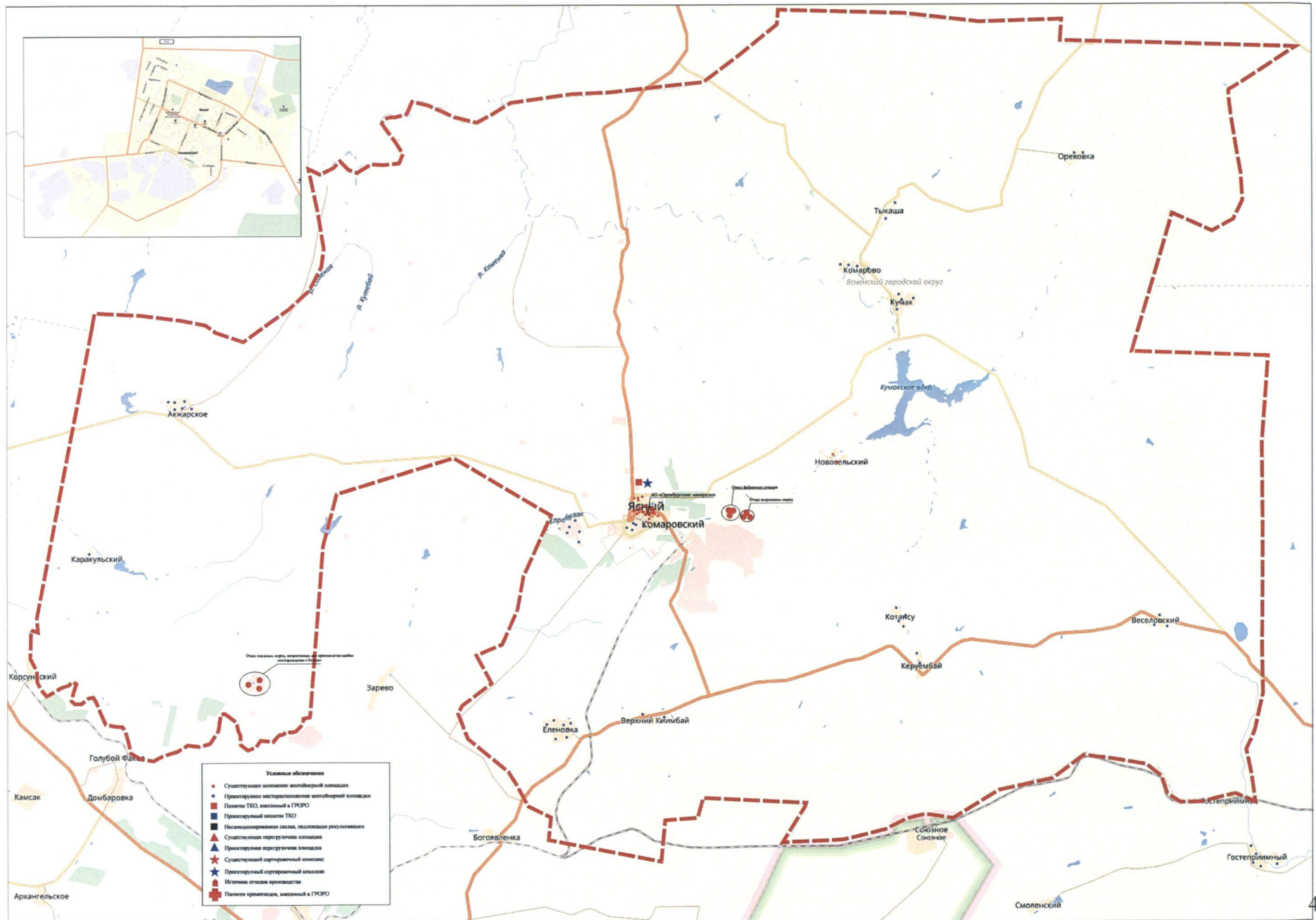

Территориальная схема обращения с отходами, в том числе с твердыми коммунальными отходами.
Шарлыкский район.

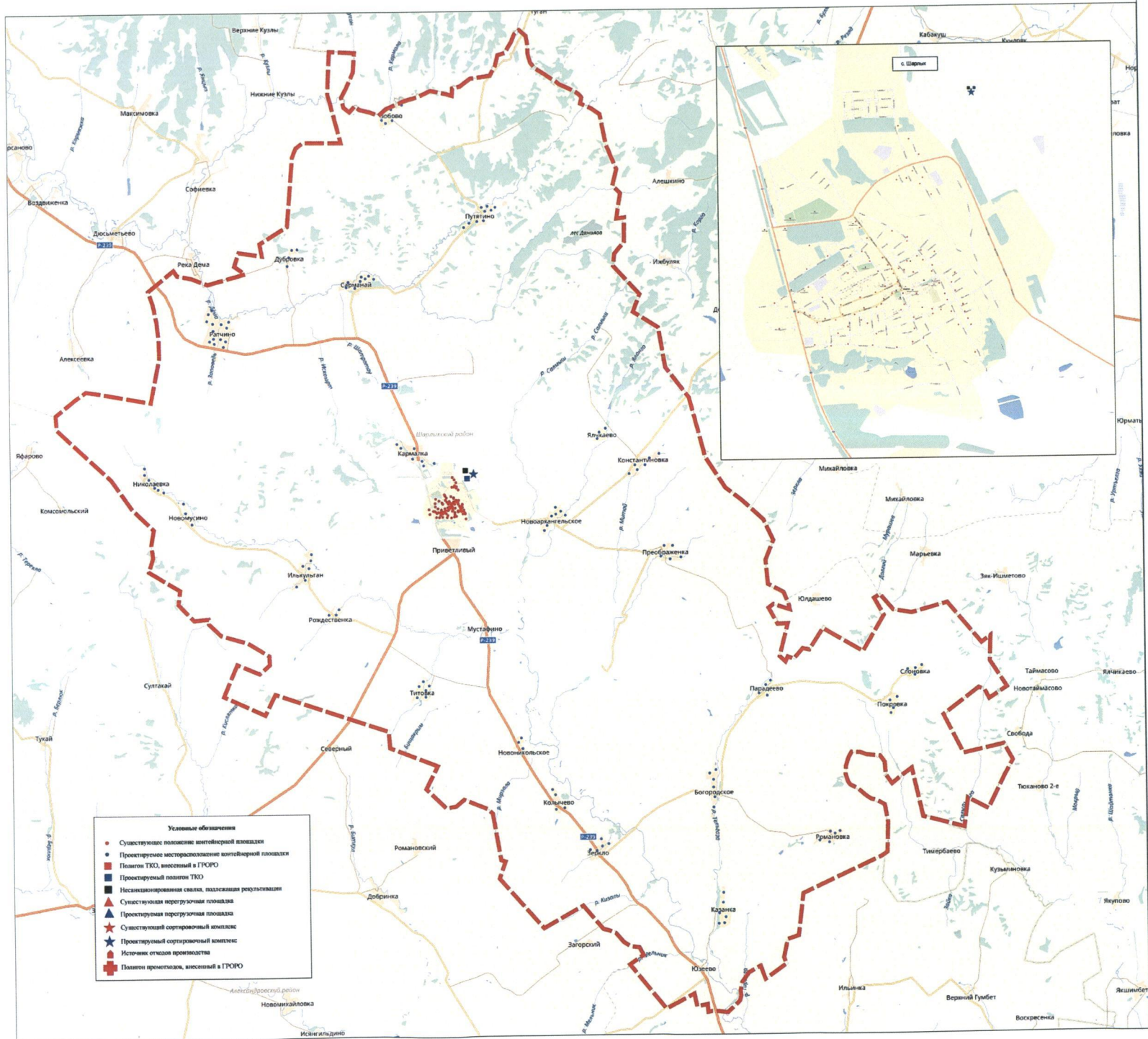



ПРИЛОЖЕНИЕ 2.

Расчет норматива образования отходов в населенных пунктах с количеством жителей до 2000 человек.

Расчет произведен по формуле:

$$n = \frac{\sum_{631}^1 Q}{\sum N}, \quad \text{где:}$$

n - расчетный норматив образования отходов на 1 человека в населенных пунктах до 2000 жителей.

$\sum_{631}^1 Q$ - суммарная фактическая масса отходов, образовавшаяся от 631 населенного пункта до 2000 жителей, по данным регионального кадастра отходов за 2015 год, в тоннах.

$\sum N$ - суммарное количество жителей в 631 населенном пункте, человек.

Фактическое образование отходов по данным регионального кадастра отходов в населенных пунктах до 2000 жителей.

| №№ п/п | Наименование населенных пунктов от 2 до 2 000 жителей | Численность населения, человек | Фактическое образование отходов по данным регионального кадастра, тонн/год | Расчетный норматив образования отходов, т/чел. |
|--------|---|--------------------------------|--|--|
| 1 | п. Самородово | 1920 | 200 | 0,104 |
| 2 | с. Абдрахманово | 312 | 45 | 0,144 |
| 3 | с. Николькино | 348 | 45 | 0,129 |
| 4 | с.Артемьевка | 629 | 143 | 0,227 |
| 5 | с.Емантаево | 221 | 45 | 0,204 |
| 6 | с.Егорьевка | 183 | 35 | 0,191 |
| 7 | д.Верх.Курмей | 68 | 7 | 0,103 |
| 8 | д.Гавриловка | 27 | 4 | 0,148 |
| 9 | с.Зерикла | 115 | 20 | 0,174 |
| 10 | с.Новый Терис | 291 | 50 | 0,172 |
| 11 | с.Степановка-1 | 145 | 14 | 0,097 |
| 12 | с.Камыш-Садак | 147 | 15 | 0,102 |



Министерство природных ресурсов, экологии и имущественных отношений
Оренбургской области

| №№ п/п | Наименование населенных пунктов от 2 до 2 000 жителей | Численность населения, человек | Фактическое образование отходов по данным регионального кадастра, тонн/год | Расчетный норматив образования отходов, т/чел. |
|-----------|--|--------------------------------------|--|--|
| 13 | с.Малый Сурмет | 405 | 80 | 0,198 |
| 14 | с.Нижний Курмей | 342 | 60 | 0,175 |
| 15 | с.Новоякупово | 929 | 134 | 0,144 |
| 16 | с.Радовка | 77 | 8 | 0,100 |
| 17 | п.Первомайский | 305 | 55 | 0,180 |
| 18 | с.Покровка | 618 | 124 | 0,200 |
| 19 | д..Артамоновка | 66 | 8 | 0,118 |
| 20 | с.Васькино | 99 | 12 | 0,126 |
| 21 | с.Исайкино | 229 | 35 | 0,153 |
| 22 | с.Старые Шалты | 576 | 60 | 0,104 |
| 23 | с.Чеганлы | 515 | 100 | 0,194 |
| 24 | с.Петровка | 182 | 35 | 0,192 |
| 25 | с.Степановка №2 | 529 | 55 | 0,104 |
| 26 | с.Аниховка | 900 | 200 | 0,222 |
| 27 | п.Брацлавка | 882 | 185 | 0,210 |
| 28 | с.Аневка | 165 | 15 | 0,091 |
| 29 | с.Елизаветинка | 1104 | 221 | 0,200 |
| 30 | п.Комсомольский | 1373 | 331 | 0,241 |
| 31 | п.Майский | 1055 | 243 | 0,230 |
| 32 | п.Речной | 270 | 61 | 0,225 |
| 33 | п.Обильный | 524 | 123 | 0,234 |
| 34 | п.Совхозный | 863 | 206 | 0,239 |
| 35 | п.Теренсай | 1565 | 352 | 0,225 |
| 36 | п.Юбилейный | 599 | 122 | 0,204 |
| 37 | п.Шильда | 1984 | 438 | 0,221 |
| 38 | пос. Кайракты | 829 | 140 | 0,169 |
| 39 | с.Васильевка | 500 | 124 | 0,247 |
| 40 | с.Веселый Первый | 891 | 100 | 0,112 |
| 41 | пос.Каракудук | 534 | 107 | 0,201 |
| 42 | с.Карасай | 672 | 147 | 0,219 |
| 43 | с.Карповка | 283 | 61 | 0,216 |
| 44 | с.Покровка | 436 | 106 | 0,242 |
| 45 | пос.Бикмурзино | 193 | 39 | 0,200 |
| 46 | пос.Кужутай | 168 | 33 | 0,195 |
| 47 | пос.Меловой завод | 157 | 29 | 0,187 |
| 48 | пос.Новогригорьевка | 565 | 119 | 0,211 |
| 49 | с.Новопавловка | 944 | 200 | 0,212 |



Министерство природных ресурсов, экологии и имущественных отношений
Оренбургской области

| №№ п/п | Наименование населенных пунктов от 2 до 2 000 жителей | Численность населения, человек | Фактическое образование отходов по данным регионального кадастра, тонн/год | Расчетный норматив образования отходов, т/чел. |
|-----------|--|--------------------------------------|--|--|
| 50 | с.Новоуспеновка | 463 | 103 | 0,223 |
| 51 | с.Сагарчин | 1355 | 285 | 0,210 |
| 52 | с.Советское | 763 | 169 | 0,221 |
| 53 | с.Тамдысай | 295 | 61 | 0,207 |
| 54 | с,Шаповалово | 726 | 153 | 0,211 |
| 55 | пос.Шкуновка | 790 | 185 | 0,234 |
| 56 | с.Ждановка | 1178 | 200 | 0,170 |
| 57 | с.Каменка | 448 | 80 | 0,179 |
| 58 | с.Новоникольское | 376 | 50 | 0,133 |
| 59 | с.Зелёная роща | 309 | 70 | 0,227 |
| 60 | п.Каликино | 581 | 123 | 0,211 |
| 61 | п.Марковский | 538 | 120 | 0,223 |
| 62 | с.Дмитриевка | 332 | 76 | 0,230 |
| 63 | с.Новомихайловка | 310 | 60 | 0,194 |
| 64 | с. Романовский | 499 | 112 | 0,224 |
| 65 | с. Северный | 305 | 65 | 0,214 |
| 66 | с.Султакай | 475 | 70 | 0,147 |
| 67 | с. Тукай | 677 | 150 | 0,222 |
| 68 | с. Хортица | 850 | 205 | 0,241 |
| 69 | с. Чебоксарово | 301 | 61 | 0,204 |
| 70 | с. Яфарово | 568 | 134 | 0,235 |
| 71 | с.Аксютино | 276 | 55 | 0,201 |
| 72 | п.Думино | 241 | 48 | 0,200 |
| 73 | с.Алексеевка | 241 | 51 | 0,212 |
| 74 | с.Баландино | 390 | 82 | 0,209 |
| 75 | с.Воздвиженка | 462 | 60 | 0,130 |
| 76 | ст.Заглядино | 1755 | 351 | 0,200 |
| 77 | с.Кисла | 248 | 47 | 0,189 |
| 78 | пос.Красногорский | 633 | 139 | 0,219 |
| 79 | с.Кутлуево | 531 | 124 | 0,234 |
| 80 | с.Лекаревка | 413 | 87 | 0,210 |
| 81 | с.Мартыновка | 357 | 71 | 0,199 |
| 82 | с. Мочегай | 242 | 45 | 0,187 |
| 83 | с.Новосултангулово | 709 | 155 | 0,219 |
| 84 | с.Рязановка | 766 | 154 | 0,201 |
| 85 | с.Старокульшарипово | 847 | 180 | 0,213 |
| 86 | с.Старомукменево | 527 | 110 | 0,209 |



Министерство природных ресурсов, экологии и имущественных отношений
Оренбургской области

| №№ п/п | Наименование населенных пунктов от 2 до 2 000 жителей | Численность населения, человек | Фактическое образование отходов по данным регионального кадастра, тонн/год | Расчетный норматив образования отходов, т/чел. |
|-----------|--|--------------------------------------|--|--|
| 87 | д.Выселки | 96 | 17 | 0,178 |
| 88 | пос.Чкаловский | 1865 | 399 | 0,214 |
| 89 | пос.Юдинка | 390 | 70 | 0,179 |
| 90 | с.Яковлевка | 482 | 80 | 0,166 |
| 91 | п.Белогорский | 584 | 130 | 0,223 |
| 92 | п.Бурлыкский | 792 | 125 | 0,158 |
| 93 | п.Буртинский | 1110 | 200 | 0,180 |
| 94 | с.Днепровка | 1022 | 170 | 0,166 |
| 95 | с.Донское | 504 | 100 | 0,198 |
| 96 | п.Дубенский | 389 | 80 | 0,206 |
| 97 | п.Карагач | 833 | 125 | 0,150 |
| 98 | с.Ключёвка | 985 | 229 | 0,232 |
| 99 | с.Крючковка | 1410 | 316 | 0,224 |
| 100 | с.Междуречье | 486 | 85 | 0,175 |
| 101 | с. Аксаково | 572 | 128 | 0,224 |
| 102 | с. Большое Алпаево | 31 | 4 | 0,115 |
| 103 | с. Малое Алпаево | 13 | 1 | 0,104 |
| 104 | с. Кивацкое | 47 | 6 | 0,118 |
| 105 | с. Алексеевка | 183 | 44 | 0,243 |
| 106 | с. Дмитриевка | 336 | 62 | 0,185 |
| 107 | с. Савруша | 85 | 9 | 0,105 |
| 108 | с. Мордовский Бугуруслан | 375 | 73 | 0,195 |
| 109 | с. Елатомка | 749 | 166 | 0,221 |
| 110 | с. Лобовка | 46 | 8 | 0,184 |
| 111 | п. Октябрьский | 40 | 7 | 0,173 |
| 112 | с. Завьяловка | 868 | 195 | 0,225 |
| 113 | с. Кирюшкино | 796 | 178 | 0,223 |
| 114 | с. Коровино | 520 | 115 | 0,221 |
| 115 | п. Чишма Баш | 120 | 24 | 0,196 |
| 116 | с. Пронькино | 631 | 120 | 0,190 |
| 117 | с. Нижнеепавлушкино | 143 | 22 | 0,155 |
| 118 | с. Нойкино | 396 | 80 | 0,201 |
| 119 | с. Старое Тюрино | 34 | 6 | 0,179 |
| 120 | с. Полибино | 367 | 75 | 0,203 |
| 121 | с. Михайловка | 77 | 15 | 0,196 |
| 122 | с. Пилюгино | 1440 | 311 | 0,216 |
| 123 | с. Ивановка | 227 | 45 | 0,200 |



Министерство природных ресурсов, экологии и имущественных отношений
Оренбургской области

| №№ п/п | Наименование населенных пунктов от 2 до 2 000 жителей | Численность населения, человек | Фактическое образование отходов по данным регионального кадастра, тонн/год | Расчетный норматив образования отходов, т/чел. |
|-----------|--|--------------------------------------|--|--|
| 124 | д. Лукинка | 120 | 23 | 0,195 |
| 125 | п. Выходный | 100 | 19 | 0,187 |
| 126 | п. Затоновский | 170 | 34 | 0,200 |
| 127 | п. Рабочий | 160 | 27 | 0,166 |
| 128 | с. Кокошеевка | 250 | 50 | 0,200 |
| 129 | с. Коптяжево | 210 | 42 | 0,198 |
| 130 | с. Русская Бокла | 306 | 65 | 0,213 |
| 131 | с. Советское | 543 | 122 | 0,224 |
| 132 | с.Алдаркино | 580 | 133 | 0,230 |
| 133 | с.Березовка | 480 | 96 | 0,201 |
| 134 | с.Верхняя Вязовка | 731 | 174 | 0,238 |
| 135 | с.Елховка | 398 | 84 | 0,210 |
| 136 | с.Воронцовка | 144 | 28 | 0,195 |
| 137 | с.Елшанка Первая | 1291 | 271 | 0,210 |
| 138 | с.Державино | 1078 | 225 | 0,209 |
| 139 | с.Жилинка | 435 | 93 | 0,214 |
| 140 | с.Колтубанка | 818 | 197 | 0,241 |
| 141 | с.Каменная Сарма | 451 | 90 | 0,200 |
| 142 | с.Красная Слободка | 445 | 98 | 0,220 |
| 143 | пос.Лисья Поляна | 448 | 101 | 0,226 |
| 144 | пос.Рябцево | 141 | 24 | 0,171 |
| 145 | с.Могутово | 707 | 151 | 0,214 |
| 146 | с.Дмитриевка | 494 | 93 | 0,189 |
| 147 | с.Новая Тепловка | 479 | 81 | 0,170 |
| 148 | с.Палимовка | 1990 | 416 | 0,209 |
| 149 | с.Новая Елшанка | 442 | 88 | 0,200 |
| 150 | с.Подколки | 919 | 206 | 0,224 |
| 151 | с.Новая Казанка | 190 | 36 | 0,189 |
| 152 | с.Преображенка | 680 | 147 | 0,216 |
| 153 | с.Проскурино | 836 | 193 | 0,231 |
| 154 | с.Новодубовка | 156 | 21 | 0,132 |
| 155 | с.Староалександровка | 685 | 147 | 0,215 |
| 156 | с.Сухоречка | 1572 | 283 | 0,180 |
| 157 | с.Твердилово | 589 | 124 | 0,210 |
| 158 | с.Троицкое | 620 | 124 | 0,200 |
| 159 | Тупиковский сельсовет с.Тупиковка | 704 | 155 | 0,220 |



Министерство природных ресурсов, экологии и имущественных отношений
Оренбургской области

| №№ п/п | Наименование населенных пунктов от 2 до 2 000 жителей | Численность населения, человек | Фактическое образование отходов по данным регионального кадастра, тонн/год | Расчетный норматив образования отходов, т/чел. |
|-----------|--|--------------------------------------|--|--|
| 160 | с.Шахматовка | 766 | 176 | 0,230 |
| 161 | пос.Ириклинский | 1191 | 281 | 0,236 |
| 162 | с.Вишневое | 390 | 80 | 0,206 |
| 163 | с.Новоактюбинск | 36 | 6 | 0,177 |
| 164 | с.Терекла | 97 | 19 | 0,196 |
| 165 | с.Уральск | 210 | 42 | 0,200 |
| 166 | пос.Халилово | 635 | 146 | 0,230 |
| 167 | с.Хмелевка | 103 | 19 | 0,185 |
| 168 | с.Камейкино | 382 | 80 | 0,210 |
| 169 | с.Колпакское | 745 | 169 | 0,227 |
| 170 | с.Новониколаевка | 887 | 204 | 0,230 |
| 171 | с.Новопетропавловка | 260 | 51 | 0,195 |
| 172 | пос.Репино | 782 | 185 | 0,236 |
| 173 | с.Зиянчурино | 1412 | 332 | 0,235 |
| 174 | с.Ибрагимово | 892 | 196 | 0,220 |
| 175 | с. Ильинка | 835 | 192 | 0,230 |
| 176 | с.Краснознаменка | 457 | 96 | 0,209 |
| 177 | с.Новосакмарск | 534 | 111 | 0,207 |
| 178 | с.Куруил | 608 | 130 | 0,214 |
| 179 | пос.Маячный | 538 | 110 | 0,204 |
| 180 | с.Мухамедьярово | 432 | 97 | 0,224 |
| 181 | с.Новопокровка | 543 | 120 | 0,221 |
| 182 | д.Новая Ракитянка | 136 | 27 | 0,195 |
| 183 | ж/д ст.Сара | 944 | 208 | 0,220 |
| 184 | с.Новосимбирка | 598 | 110 | 0,184 |
| 185 | с.Онопrienовка | 453 | 95 | 0,210 |
| 186 | д.Первомайск | 499 | 110 | 0,221 |
| 187 | с.Сара | 642 | 141 | 0,220 |
| 188 | с.Чеботарево | 517 | 110 | 0,213 |
| 189 | с.Боевая гора | 653 | 75 | 0,115 |
| 190 | с.Ветлянка | 1036 | 205 | 0,198 |
| 191 | с.Григорьевка | 1719 | 402 | 0,234 |
| 192 | с.Дружба | 743 | 160 | 0,215 |
| 193 | с.Изобильное | 1382 | 309 | 0,224 |
| 194 | с.Кумакское | 1004 | 201 | 0,200 |
| 195 | с.Ащебутак | 661 | 156 | 0,236 |
| 196 | с.Линевка | 1458 | 331 | 0,227 |



Министерство природных ресурсов, экологии и имущественных отношений
Оренбургской области

| №№ п/п | Наименование населенных пунктов от 2 до 2 000 жителей | Численность населения, человек | Фактическое образование отходов по данным регионального кадастра, тонн/год | Расчетный норматив образования отходов, т/чел. |
|-----------|--|--------------------------------------|--|--|
| 197 | с.Михайловка | 460 | 108 | 0,235 |
| 198 | с.Новоилецк | 806 | 165 | 0,205 |
| 199 | с.Перовка | 486 | 90 | 0,185 |
| 200 | с.Мещеряковка | 383 | 80 | 0,208 |
| 201 | с.Первомайское | 1123 | 270 | 0,240 |
| 202 | с.Покровка | 942 | 198 | 0,211 |
| 203 | с.Саратовка | 1069 | 224 | 0,210 |
| 204 | с..Тамар Уткуль | 1347 | 295 | 0,219 |
| 205 | с.Троицк | 240 | 49 | 0,205 |
| 206 | с.Трудовое | 803 | 206 | 0,256 |
| 207 | пос.Дивнополье | 734 | 161 | 0,220 |
| 208 | с.Баклановка | 360 | 78 | 0,216 |
| 209 | с. Бурдыгино | 700 | 163 | 0,233 |
| 210 | пос.Октябрьский | 635 | 140 | 0,220 |
| 211 | пос.к Войковский | 425 | 91 | 0,215 |
| 212 | с. Гамалеевка | 720 | 170 | 0,236 |
| 213 | с. Матвеевка | 241 | 48 | 0,200 |
| 214 | с. Михайловка Вторая | 324 | 68 | 0,209 |
| 215 | с. Первокрасное | 490 | 103 | 0,211 |
| 216 | с. Николаевка | 621 | 142 | 0,229 |
| 217 | пос.к Новый | 224 | 46 | 0,205 |
| 218 | с. Пронькино | 449 | 97 | 0,216 |
| 219 | с. Толкаевка | 836 | 166 | 0,199 |
| 220 | с. Михайловка Первая | 391 | 86 | 0,219 |
| 221 | с. Романовка | 360 | 79 | 0,220 |
| 222 | с. Федоровка | 535 | 130 | 0,243 |
| 223 | с. Троицкое | 400 | 95 | 0,238 |
| 224 | с. Акжарское | 389 | 92 | 0,236 |
| 225 | пос. Веселовский | 410 | 102 | 0,249 |
| 226 | с. Еленовка | 698 | 163 | 0,233 |
| 227 | пос. Комарово | 846 | 204 | 0,241 |
| 228 | пос. Кумак | 237 | 49 | 0,207 |
| 229 | пос. Новосельский | 1218 | 283 | 0,232 |
| 230 | пос.Андреевка | 78 | 12 | 0,153 |
| 231 | с.Верхнеигнашкино | 614 | 133 | 0,216 |
| 232 | с.Ероховка | 664 | 143 | 0,215 |
| 233 | с.Ключи | 477 | 95 | 0,199 |



Министерство природных ресурсов, экологии и имущественных отношений
Оренбургской области

| №№ п/п | Наименование населенных пунктов от 2 до 2 000 жителей | Численность населения, человек | Фактическое образование отходов по данным регионального кадастра, тонн/год | Расчетный норматив образования отходов, т/чел. |
|-----------|--|--------------------------------------|--|--|
| 234 | с.Новоникольское | 396 | 63 | 0,159 |
| 235 | с.Петрохерсонец | 587 | 116 | 0,198 |
| 236 | с.Ждамировка | 118 | 24 | 0,201 |
| 237 | с.Урицкое | 81 | 9 | 0,112 |
| 238 | с.Ягодное | 448 | 91 | 0,203 |
| 239 | с.Победа | 300 | 60 | 0,200 |
| 240 | с.Подлесное | 259 | 52 | 0,200 |
| 241 | с.Русскоигнашкино | 699 | 153 | 0,219 |
| 242 | с.Абрышкино | 144 | 33 | 0,231 |
| 243 | с.Старояшкино | 608 | 139 | 0,228 |
| 244 | пос.Революционный | 97 | 18 | 0,183 |
| 245 | с.Таллы | 698 | 138 | 0,197 |
| 246 | с.Ащебутак | 1432 | 305 | 0,213 |
| 247 | с.Домбаровка | 753 | 180 | 0,239 |
| 248 | пос.Караганда значится в Заринском с/с | 260 | 50 | 0,192 |
| 249 | с.Богоявленка | 539 | 134 | 0,248 |
| 250 | пос.Красночабанский | 587 | 140 | 0,239 |
| 251 | пос.Полевой | 1045 | 212 | 0,203 |
| 252 | п.Димитрово | 1194 | 259 | 0,217 |
| 253 | с.Затонное | 573 | 122 | 0,213 |
| 254 | с.Красный Яр | 774 | 177 | 0,228 |
| 255 | с.Мухраново | 704 | 171 | 0,243 |
| 256 | с.Нижнеозерное | 1467 | 315 | 0,215 |
| 257 | с.Озерки | 952 | 218 | 0,229 |
| 258 | с.Подстепки | 465 | 92 | 0,198 |
| 259 | с.Привольное | 1137 | 234 | 0,206 |
| 260 | с.Распное | 720 | 148 | 0,206 |
| 261 | с.Сладково | 758 | 152 | 0,201 |
| 262 | с.Студеное | 1153 | 240 | 0,208 |
| 263 | с.Сухоречка | 586 | 124 | 0,211 |
| 264 | с.Яман | 657 | 141 | 0,215 |
| 265 | с.Аландское | 901 | 216 | 0,240 |
| 266 | с.Зеленодольск | 419 | 92 | 0,219 |
| 267 | с.Бриент | 856 | 185 | 0,216 |
| 268 | с.Просторы | 700 | 150 | 0,214 |
| 269 | пос.Айдырлинский | 735 | 162 | 0,221 |



Министерство природных ресурсов, экологии и имущественных отношений
Оренбургской области

| №№ п/п | Наименование населенных пунктов от 2 до 2 000 жителей | Численность населения, человек | Фактическое образование отходов по данным регионального кадастра, тонн/год | Расчетный норматив образования отходов, т/чел. |
|-----------|--|--------------------------------------|--|--|
| 270 | пос.Кировск | 1101 | 242 | 0,220 |
| 271 | пос.Коминтерн | 791 | 172 | 0,217 |
| 272 | с.Кульма | 240 | 48 | 0,199 |
| 273 | с.Новопотоцк | 324 | 65 | 0,200 |
| 274 | с.Новооренбург | 359 | 75 | 0,210 |
| 275 | с.Приморск | 625 | 153 | 0,244 |
| 276 | с.Таналык | 398 | 92 | 0,230 |
| 277 | с.Уральское | 553 | 135 | 0,244 |
| 278 | с.Уртазым | 606 | 126 | 0,208 |
| 279 | с.Новоюласка | 415 | 87 | 0,209 |
| 280 | с.Староникольское | 347 | 69 | 0,200 |
| 281 | пос.Кристалка | 412 | 83 | 0,201 |
| 282 | с.Залесово | 309 | 65 | 0,209 |
| 283 | с.Преображенка | 318 | 60 | 0,189 |
| 284 | с.Ибряево | 307 | 60 | 0,195 |
| 285 | с.Утеево | 112 | 12 | 0,108 |
| 286 | с.Никольское | 247 | 45 | 0,182 |
| 287 | с.Токское | 602 | 121 | 0,201 |
| 288 | пос.Нижнекристалка | 801 | 167 | 0,209 |
| 289 | пос.Пролетарка | 348 | 70 | 0,200 |
| 290 | д.Яиково | 163 | 31 | 0,188 |
| 291 | д.Карьяпово | 132 | 16 | 0,122 |
| 292 | д.Верхнеильясово | 312 | 60 | 0,192 |
| 293 | д.Малоюлдашево | 148 | 17 | 0,115 |
| 294 | д.Новоюлдашево | 151 | 18 | 0,120 |
| 295 | с.Кутерля | 235 | 46 | 0,195 |
| 296 | с.Калтан | 304 | 61 | 0,200 |
| 297 | с.Подольск | 733 | 90 | 0,123 |
| 298 | с.Красиково | 395 | 80 | 0,203 |
| 299 | с.Староюлдашево | 311 | 45 | 0,145 |
| 300 | с.Ивановка | 386 | 86 | 0,224 |
| 301 | пос.Пушкинский | 569 | 120 | 0,211 |
| 302 | с.Старобогдановка | 140 | 22 | 0,159 |
| 303 | с.Юлты | 288 | 60 | 0,210 |
| 304 | пос.Юринский | 66 | 9 | 0,133 |
| 305 | с.Кинзелька | 634 | 150 | 0,236 |
| 306 | с.Яшкино | 647 | 136 | 0,210 |



Министерство природных ресурсов, экологии и имущественных отношений
Оренбургской области

| №№ п/п | Наименование населенных пунктов от 2 до 2 000 жителей | Численность населения, человек | Фактическое образование отходов по данным регионального кадастра, тонн/год | Расчетный норматив образования отходов, т/чел. |
|-----------|--|--------------------------------------|--|--|
| 307 | пос.Новопетровка | 163 | 32 | 0,198 |
| 308 | пос.Ермаково | 52 | 8 | 0,155 |
| 309 | пос.Свердловский | 422 | 84 | 0,200 |
| 310 | с.Андреевка | 1075 | 233 | 0,217 |
| 311 | с.Байгоровка | 174 | 28 | 0,162 |
| 312 | с.Красноярровка | 93 | 16 | 0,169 |
| 313 | с.Федоровка | 175 | 33 | 0,188 |
| 314 | с.Васильевка | 417 | 85 | 0,203 |
| 315 | пос.Волжский | 763 | 165 | 0,216 |
| 316 | с.Гаршино | 431 | 95 | 0,220 |
| 317 | с.Грачевка | 398 | 83 | 0,209 |
| 318 | с.Ефимовка | 1455 | 327 | 0,225 |
| 319 | с.Кандауровка | 1061 | 212 | 0,200 |
| 320 | с.Костино | 603 | 127 | 0,210 |
| 321 | с.Кутуши | 629 | 134 | 0,213 |
| 322 | с.Лабазы | 1692 | 371 | 0,219 |
| 323 | с.Лаврентьевка | 486 | 101 | 0,208 |
| 324 | с.Михайловка | 679 | 142 | 0,209 |
| 325 | с.Покровка | 254 | 54 | 0,214 |
| 326 | с.Сергеевка | 171 | 34 | 0,198 |
| 327 | с.Ромашкино | 1072 | 229 | 0,214 |
| 328 | с.Емельяновка | 352 | 74 | 0,210 |
| 329 | с.Верхненовокутлумбетьево | 215 | 43 | 0,200 |
| 330 | пос.Кинельский | 987 | 243 | 0,246 |
| 331 | д.Африка | 108 | 18 | 0,169 |
| 332 | пос.Высотный | 237 | 60 | 0,253 |
| 333 | д.Нижненовокутлумбетьево | 102 | 20 | 0,198 |
| 334 | д.Азаматово | 208 | 50 | 0,240 |
| 335 | с.Кузькино | 358 | 79 | 0,220 |
| 336 | с.Кульчум | 327 | 76 | 0,231 |
| 337 | с.Новоаширово | 325 | 87 | 0,267 |
| 338 | с.Новожедрино | 586 | 137 | 0,234 |
| 339 | с.Новоспасское | 254 | 57 | 0,224 |
| 340 | с.Новоузели | 475 | 118 | 0,249 |
| 341 | с.Сарай-Гир | 1994 | 421 | 0,211 |
| 342 | с.Староаширово | 687 | 171 | 0,249 |
| 343 | с.Старокутлумбетьево | 552 | 129 | 0,233 |



Министерство природных ресурсов, экологии и имущественных отношений
Оренбургской области

| №№ п/п | Наименование населенных пунктов от 2 до 2 000 жителей | Численность населения, человек | Фактическое образование отходов по данным регионального кадастра, тонн/год | Расчетный норматив образования отходов, т/чел. |
|-----------|--|--------------------------------------|--|--|
| 344 | с.Староякупово | 404 | 95 | 0,235 |
| 345 | с.Тимошкино | 309 | 74 | 0,239 |
| 346 | с.Борискино | 305 | 67 | 0,220 |
| 347 | с.Караганка | 637 | 148 | 0,232 |
| 348 | с.Чапаевка | 826 | 198 | 0,240 |
| 349 | с.Кумак | 1851 | 400 | 0,216 |
| 350 | с.Горьковское | 829 | 182 | 0,219 |
| 351 | с.Будамша | 895 | 207 | 0,231 |
| 352 | с.Добровольское | 806 | 185 | 0,230 |
| 353 | с.Барабановка | 674 | 158 | 0,235 |
| 354 | с.Берестовка | 194 | 23 | 0,116 |
| 355 | пос.Хлебовка | 237 | 47 | 0,200 |
| 356 | с.Герасимовка | 828 | 190 | 0,230 |
| 357 | с.Кувай | 632 | 142 | 0,225 |
| 358 | с.Кулагино | 1145 | 276 | 0,241 |
| 359 | с.Кутуш | 312 | 67 | 0,215 |
| 360 | с.Лапаз | 805 | 171 | 0,212 |
| 361 | с.Новородниковка | 151 | 30 | 0,198 |
| 362 | с.Мустаево | 972 | 224 | 0,230 |
| 363 | с.Нестеровка | 542 | 119 | 0,219 |
| 364 | с.Платовка | 660 | 137 | 0,208 |
| 365 | с.Козловка | 307 | 77 | 0,251 |
| 366 | с.Рыбкино | 871 | 205 | 0,235 |
| 367 | пос.Среднеуранский | 810 | 184 | 0,227 |
| 368 | пос.Губовский | 227 | 50 | 0,220 |
| 369 | с.Старобелогорка | 852 | 187 | 0,219 |
| 370 | с.Судьбодаровка | 727 | 150 | 0,206 |
| 371 | с.Хуторка | 554 | 120 | 0,216 |
| 372 | пос.Ясногорский | 1117 | 220 | 0,197 |
| 373 | с.Белозерка | 465 | 102 | 0,220 |
| 374 | с.Успенка | 386 | 85 | 0,219 |
| 375 | с.Буланово | 1189 | 230 | 0,193 |
| 376 | с.Васильевка | 613 | 129 | 0,211 |
| 377 | с.Ильинка | 371 | 74 | 0,200 |
| 378 | с.Второе Имангулово | 698 | 167 | 0,239 |
| 379 | с.Первое Имангулово | 422 | 100 | 0,236 |
| 380 | с.Анатольевка | 43 | 5 | 0,110 |



Министерство природных ресурсов, экологии и имущественных отношений
Оренбургской области

| №№ п/п | Наименование населенных пунктов от 2 до 2 000 жителей | Численность населения, человек | Фактическое образование отходов по данным регионального кадастра, тонн/год | Расчетный норматив образования отходов, т/чел. |
|-----------|--|--------------------------------------|--|--|
| 381 | с.Комиссарово | 343 | 73 | 0,214 |
| 382 | пос.Краснооктябрьский | 1188 | 260 | 0,219 |
| 383 | пос.Взгорье | 286 | 57 | 0,200 |
| 384 | пос.Зеленый Дол | 239 | 55 | 0,230 |
| 385 | с.Марьевска | 809 | 152 | 0,188 |
| 386 | с.Нижний Гумбет | 1092 | 218 | 0,200 |
| 387 | с.Верхний Гумбет | 247 | 49 | 0,200 |
| 388 | с.Кузьминовка | 214 | 43 | 0,199 |
| 389 | с.Воскресеновка | 220 | 47 | 0,213 |
| 390 | с.Новоникитино | 940 | 208 | 0,221 |
| 391 | с.Михайловка | 170 | 29 | 0,170 |
| 392 | с.Новотроицкое | 501 | 100 | 0,200 |
| 393 | пос.Российский | 702 | 169 | 0,241 |
| 394 | пос.Уранбаш | 892 | 205 | 0,230 |
| 395 | с.Архангеловка | 584 | 135 | 0,232 |
| 396 | с.Благословенка | 1397 | 307 | 0,220 |
| 397 | пос.Горный | 1021 | 222 | 0,217 |
| 398 | пос.Юный | 1438 | 347 | 0,241 |
| 399 | с.Дедуровка | 1657 | 414 | 0,250 |
| 400 | с.Зубаревка | 548 | 131 | 0,239 |
| 401 | с.Каменоозерное | 1151 | 253 | 0,220 |
| 402 | с.Никольское | 1247 | 288 | 0,231 |
| 403 | пос.Приуральский | 1023 | 235 | 0,230 |
| 404 | с.Пречистинка | 653 | 159 | 0,244 |
| 405 | пос.Пугачевский | 910 | 228 | 0,250 |
| 406 | с.Струково | 483 | 111 | 0,230 |
| 407 | с.Красное | 607 | 145 | 0,239 |
| 408 | с.Каменное | 270 | 54 | 0,200 |
| 409 | с.Теплое | 87 | 10 | 0,114 |
| 410 | с.Таловое | 60 | 8 | 0,135 |
| 411 | пос.Ленинский | 628 | 128 | 0,204 |
| 412 | пос.Зори | 92 | 12 | 0,125 |
| 413 | пос.Ляшево | 198 | 37 | 0,187 |
| 414 | пос.Ручьевка | 82 | 10 | 0,118 |
| 415 | пос.Самаркин | 53 | 6 | 0,110 |
| 416 | пос.Малый Зайкин | 710 | 170 | 0,240 |
| 417 | с.Мирошкино | 748 | 188 | 0,251 |



Министерство природных ресурсов, экологии и имущественных отношений
Оренбургской области

| №№ п/п | Наименование населенных пунктов от 2 до 2 000 жителей | Численность населения, человек | Фактическое образование отходов по данным регионального кадастра, тонн/год | Расчетный норматив образования отходов, т/чел. |
|-----------|--|--------------------------------------|--|--|
| 418 | с.Озерное | 625 | 146 | 0,234 |
| 419 | пос.Луч | 243 | 49 | 0,200 |
| 420 | пос.Революционный | 533 | 131 | 0,245 |
| 421 | пос.Рубежинский | 858 | 185 | 0,216 |
| 422 | с.Сергиевка | 465 | 109 | 0,235 |
| 423 | с.Соболево | 959 | 230 | 0,240 |
| 424 | с.Советское | 754 | 166 | 0,220 |
| 425 | пос.Тюльпан | 410 | 94 | 0,230 |
| 426 | пос.Уральский | 958 | 235 | 0,245 |
| 427 | пос.Фурманов | 460 | 106 | 0,230 |
| 428 | пос.Башкировка | 118 | 14 | 0,119 |
| 429 | с.Мансурово | 360 | 79 | 0,220 |
| 430 | пос.Назаровка | 346 | 72 | 0,209 |
| 431 | пос.Пруды | 42 | 5 | 0,117 |
| 432 | с.Конное | 34 | 4 | 0,118 |
| 433 | с.Шапошниково | 520 | 59 | 0,113 |
| 434 | с.Адамовка | 520 | 57 | 0,110 |
| 435 | с.Донецкое | 1086 | 126 | 0,116 |
| 436 | с.Зубочистка Первая | 915 | 102 | 0,111 |
| 437 | с.Зубочистка Вторая | 846 | 135 | 0,160 |
| 438 | с.Кариновка | 623 | 115 | 0,185 |
| 439 | с.Кичкасс | 909 | 120 | 0,132 |
| 440 | с.Кубанка | 1108 | 115 | 0,104 |
| 441 | с.Мамалаевка | 715 | 75 | 0,105 |
| 442 | с.Претория | 1328 | 175 | 0,132 |
| 443 | с.Родничный Дол | 1181 | 120 | 0,102 |
| 444 | пос.Садовый | 626 | 65 | 0,104 |
| 445 | с.Степановка | 1353 | 151 | 0,112 |
| 446 | с.Татищево | 651 | 115 | 0,177 |
| 447 | с.Чесноковка | 1410 | 150 | 0,106 |
| 448 | ж/д станция Сырт | 956 | 114 | 0,119 |
| 449 | с.Япрынцево | 547 | 70 | 0,128 |
| 450 | с.Абрамовка | 301 | 44 | 0,146 |
| 451 | с.Сенное | 239 | 47 | 0,195 |
| 452 | с.Борисовка | 349 | 64 | 0,182 |
| 453 | с.Воздвиженка | 586 | 119 | 0,203 |
| 454 | с. Кирсаново | 148 | 28 | 0,189 |



Министерство природных ресурсов, экологии и имущественных отношений
Оренбургской области

| №№ п/п | Наименование населенных пунктов от 2 до 2 000 жителей | Численность населения, человек | Фактическое образование отходов по данным регионального кадастра, тонн/год | Расчетный норматив образования отходов, т/чел. |
|-----------|--|--------------------------------------|--|--|
| 455 | пос.Река Дема | 730 | 111 | 0,152 |
| 456 | с.Дюсьметьево | 642 | 108 | 0,168 |
| 457 | с.Алексеевка | 250 | 43 | 0,172 |
| 458 | с.Ефремово-Зыково | 376 | 51 | 0,136 |
| 459 | с.Сорокино | 124 | 24 | 0,195 |
| 460 | с.Ключевка | 475 | 70 | 0,147 |
| 461 | с.Максимовка | 247 | 51 | 0,206 |
| 462 | с.Наурузово | 1872 | 227 | 0,121 |
| 463 | с.Нижние Кузлы | 265 | 31 | 0,117 |
| 464 | пос.Равнинный | 734 | 121 | 0,165 |
| 465 | с.Романовка | 304 | 50 | 0,164 |
| 466 | с.Семеновка | 327 | 68 | 0,209 |
| 467 | с.Софиевка | 1514 | 321 | 0,212 |
| 468 | пос.Фадеевский | 553 | 116 | 0,210 |
| 469 | с.Новобогородское | 179 | 34 | 0,189 |
| 470 | с.Архиповка | 797 | 214 | 0,268 |
| 471 | с.Беловка | 1320 | 285 | 0,216 |
| 472 | с.Белоусовка | 897 | 197 | 0,220 |
| 473 | с.Верхние Чебеньки | 899 | 199 | 0,221 |
| 474 | с.Егорьевка | 477 | 104 | 0,219 |
| 475 | с.Каменка | 402 | 91 | 0,226 |
| 476 | с.Марьевка | 682 | 162 | 0,238 |
| 477 | с.Никольское | 1535 | 339 | 0,221 |
| 478 | с.Чапаевское | 469 | 98 | 0,208 |
| 479 | с.Тимашево | 620 | 105 | 0,169 |
| 480 | с.Украинка | 637 | 140 | 0,220 |
| 481 | с.Вторая Александровка | 620 | 126 | 0,204 |
| 482 | с.Бурунча | 462 | 108 | 0,233 |
| 483 | с.Новомихайловка | 231 | 48 | 0,209 |
| 484 | с.Васильевка | 688 | 138 | 0,200 |
| 485 | с.Кульчумово | 354 | 76 | 0,215 |
| 486 | с.Новоселки | 187 | 36 | 0,195 |
| 487 | с..Татарский Саракташ | 147 | 27 | 0,187 |
| 488 | с.Воздвиженка | 989 | 227 | 0,230 |
| 489 | с.Гавриловка | 637 | 162 | 0,254 |
| 490 | с.Желтое | 924 | 200 | 0,216 |
| 491 | с.Кондуровка | 266 | 27 | 0,102 |



Министерство природных ресурсов, экологии и имущественных отношений
Оренбургской области

| №№ п/п | Наименование населенных пунктов от 2 до 2 000 жителей | Численность населения, человек | Фактическое образование отходов по данным регионального кадастра, тонн/год | Расчетный норматив образования отходов, т/чел. |
|-----------|--|--------------------------------------|--|--|
| 492 | с.Рыскулово | 122 | 22 | 0,182 |
| 493 | с.Новогафарово | 280 | 35 | 0,125 |
| 494 | с.Сунарчи | 315 | 51 | 0,162 |
| 495 | с.Каировка | 593 | 105 | 0,177 |
| 496 | с.Карагузино | 382 | 61 | 0,160 |
| 497 | с.Надеждинка | 417 | 55 | 0,132 |
| 498 | с.Николаевка | 489 | 71 | 0,145 |
| 499 | с.новосокулак | 536 | 100 | 0,187 |
| 500 | с.Новочеркасск | 1224 | 200 | 0,163 |
| 501 | с.Елшанка | 166 | 31 | 0,185 |
| 502 | с.Камышино | 374 | 60 | 0,160 |
| 503 | с.Красногор | 622 | 100 | 0,161 |
| 504 | с.Островное | 554 | 82 | 0,148 |
| 505 | с.Петровка | 1211 | 262 | 0,216 |
| 506 | с.Спасское | 752 | 158 | 0,210 |
| 507 | с.Нижнеаскарово | 158 | 23 | 0,144 |
| 508 | с.Старый Сокулак | 270 | 67 | 0,247 |
| 509 | с.Федоровка Первая | 602 | 151 | 0,250 |
| 510 | с.Черный Отрог | 1496 | 375 | 0,251 |
| 511 | пос.Актюбинский | 478 | 75 | 0,157 |
| 512 | пос.Восточный | 540 | 88 | 0,163 |
| 513 | пос.Гостеприимный | 537 | 85 | 0,158 |
| 514 | пос.Коскуль | 274 | 60 | 0,220 |
| 515 | пос.Озерный | 472 | 77 | 0,163 |
| 516 | пос.Первомайский | 410 | 59 | 0,144 |
| 517 | пос.Тобольский | 734 | 108 | 0,147 |
| 518 | пос.Целинный | 449 | 82 | 0,183 |
| 519 | с.Аксенкино | 508 | 97 | 0,191 |
| 520 | с.Кабаевка | 149 | 27 | 0,179 |
| 521 | с.Бакаво | 608 | 110 | 0,181 |
| 522 | с.Каменногорское | 263 | 35 | 0,133 |
| 523 | с.Красноярка | 218 | 30 | 0,138 |
| 524 | с.Кряжлы | 382 | 50 | 0,131 |
| 525 | с.Курская Васильевка | 547 | 100 | 0,183 |
| 526 | д.Михеевка | 76 | 9 | 0,119 |
| 527 | д.Ремчугово | 135 | 15 | 0,111 |
| 528 | с.Стародомосейкино | 249 | 65 | 0,261 |



Министерство природных ресурсов, экологии и имущественных отношений
Оренбургской области

| №№ п/п | Наименование населенных пунктов от 2 до 2 000 жителей | Численность населения, человек | Фактическое образование отходов по данным регионального кадастра, тонн/год | Расчетный норматив образования отходов, т/чел. |
|-----------|--|--------------------------------------|--|--|
| 529 | с.Мордово-Добрино | 200 | 40 | 0,200 |
| 530 | с.Новодомосейкино | 150 | 22 | 0,148 |
| 531 | с.Яковлево | 158 | 25 | 0,159 |
| 532 | пос.Савельевка | 32 | 3 | 0,100 |
| 533 | с.Рычково | 372 | 52 | 0,140 |
| 534 | с.Русский Кандыз | 710 | 95 | 0,134 |
| 535 | с.Секретарка | 436 | 60 | 0,138 |
| 536 | с.Староборискино | 379 | 50 | 0,132 |
| 537 | с.Алексеевка | 997 | 150 | 0,150 |
| 538 | с.Благодарное | 606 | 130 | 0,214 |
| 539 | с.Болдырево | 430 | 94 | 0,218 |
| 540 | с.Вязовкое | 511 | 75 | 0,147 |
| 541 | с.Заречное | 529 | 80 | 0,151 |
| 542 | пос.Калинин | 934 | 186 | 0,199 |
| 543 | с.Коммуна | 303 | 60 | 0,198 |
| 544 | с.Кандалинцево | 230 | 49 | 0,213 |
| 545 | с.Прокуроновка | 224 | 35 | 0,156 |
| 546 | с.Кинделя | 1375 | 186 | 0,135 |
| 547 | с.Бородинск | 510 | 81 | 0,159 |
| 548 | с.Новокаменка | 574 | 107 | 0,186 |
| 549 | с.Новосельное | 140 | 22 | 0,159 |
| 550 | с.Широкое | 267 | 59 | 0,220 |
| 551 | с.Буренино | 225 | 25 | 0,111 |
| 552 | пос.Придолинный | 665 | 126 | 0,189 |
| 553 | с.Ранее | 580 | 96 | 0,166 |
| 554 | с.Мирошкино | 175 | 32 | 0,185 |
| 555 | с.Пустобаево | 106 | 17 | 0,159 |
| 556 | с.Степановка | 420 | 90 | 0,214 |
| 557 | с.Курташка | 114 | 23 | 0,198 |
| 558 | с.Каменноимангулово | 228 | 39 | 0,171 |
| 559 | пос.Степной | 1185 | 150 | 0,127 |
| 560 | пос.Жирнов | 314 | 46 | 0,146 |
| 561 | пос.Западный | 113 | 18 | 0,158 |
| 562 | пос.Плодопитомник | 140 | 23 | 0,162 |
| 563 | с.Трудовое | 890 | 121 | 0,136 |
| 564 | с.Черноярово | 627 | 104 | 0,166 |
| 565 | с.Жигалино | 173 | 31 | 0,178 |



Министерство природных ресурсов, экологии и имущественных отношений
Оренбургской области

| №№ п/п | Наименование населенных пунктов от 2 до 2 000 жителей | Численность населения, человек | Фактическое образование отходов по данным регионального кадастра, тонн/год | Расчетный норматив образования отходов, т/чел. |
|-------------------|--|---|---|---|
| 566 | с.Чеботаревка | 141 | 25 | 0,177 |
| 567 | с.Шестаковка | 222 | 44 | 0,200 |
| 568 | с.Баширово | 200 | 42 | 0,208 |
| 569 | пос.Ясная Поляна | 779 | 102 | 0,131 |
| 570 | пос.Восходящий | 273 | 55 | 0,200 |
| 571 | пос.Зерновой | 206 | 41 | 0,198 |
| 572 | пос.Солнечный | 366 | 53 | 0,145 |
| 573 | с.Богдановка | 493 | 60 | 0,122 |
| 574 | пос. Верхнебузулукский | 289 | 35 | 0,121 |
| 575 | с.Злобинка | 293 | 32 | 0,109 |
| 576 | с.Кирсановка | 1767 | 201 | 0,114 |
| 577 | с.Ковыляевка | 260 | 50 | 0,192 |
| 578 | с.Малая Ремизенка | 272 | 53 | 0,195 |
| 579 | с.Медведка | 422 | 89 | 0,210 |
| 580 | пос.Молодежный | 548 | 95 | 0,173 |
| 581 | с.Павлово-Антоновка | 345 | 81 | 0,236 |
| 582 | с.Неважкино | 281 | 45 | 0,160 |
| 583 | с.Погромное | 750 | 100 | 0,133 |
| 584 | с.Преображенка | 219 | 35 | 0,160 |
| 585 | с.Приютное | 215 | 43 | 0,200 |
| 586 | с.Саиновка | 166 | 30 | 0,181 |
| 587 | пос.Свердлово | 393 | 62 | 0,158 |
| 588 | пос.Задорожный | 92 | 13 | 0,141 |
| 589 | пос.Суворовский | 731 | 100 | 0,137 |
| 590 | с.Логачева | 262 | 59 | 0,227 |
| 591 | с.Мананниково | 162 | 18 | 0,111 |
| 592 | с.Алмала | 295 | 50 | 0,169 |
| 593 | с.Благовещенка | 442 | 74 | 0,167 |
| 594 | с.Благодарное | 585 | 95 | 0,162 |
| 595 | с.Городки | 600 | 60 | 0,100 |
| 596 | с.Ивановка | 474 | 55 | 0,116 |
| 597 | с.Ключи | 560 | 90 | 0,161 |
| 598 | с.Разномойка | 507 | 95 | 0,187 |
| 599 | с.Репьевка | 429 | 60 | 0,140 |
| 600 | с.Троицкое | 1237 | 130 | 0,105 |
| 601 | с.Тугустемир | 637 | 84 | 0,132 |
| 602 | с.Владимировка | 465 | 90 | 0,194 |



Министерство природных ресурсов, экологии и имущественных отношений
Оренбургской области

| №№ п/п | Наименование населенных пунктов от 2 до 2 000 жителей | Численность населения, человек | Фактическое образование отходов по данным регионального кадастра, тонн/год | Расчетный норматив образования отходов, т/чел. |
|-----------|--|--------------------------------------|--|--|
| 603 | с.Алабердино | 490 | 85 | 0,173 |
| 604 | с.Давлеткулово | 420 | 62 | 0,148 |
| 605 | с.Богородское | 382 | 42 | 0,110 |
| 606 | с.Романовка | 207 | 30 | 0,145 |
| 607 | пос.Дубровка | 290 | 38 | 0,131 |
| 608 | с.Зеркло | 299 | 50 | 0,167 |
| 609 | с.Колычево | 152 | 20 | 0,132 |
| 610 | с.Илькульган | 373 | 55 | 0,147 |
| 611 | с.Рождественка | 160 | 18 | 0,113 |
| 612 | с.Казанка | 468 | 58 | 0,124 |
| 613 | с.Константиновка | 290 | 30 | 0,103 |
| 614 | с.Ялчкаево | 239 | 28 | 0,117 |
| 615 | с.Новоархангельское | 422 | 98 | 0,232 |
| 616 | с.Новомузино | 812 | 110 | 0,135 |
| 617 | с.Николаевка | 179 | 20 | 0,112 |
| 618 | пос.Урняк | 170 | 19 | 0,112 |
| 619 | с.Парадеево | 302 | 50 | 0,166 |
| 620 | с.Преображенка | 243 | 28 | 0,115 |
| 621 | пос.Вишневка | 39 | 4 | 0,103 |
| 622 | пос.Новогеоргиевка | 36 | 4 | 0,111 |
| 623 | пос.Бобровка | 112 | 20 | 0,179 |
| 624 | с.Путятино | 546 | 75 | 0,137 |
| 625 | с.Зобово | 197 | 31 | 0,156 |
| 626 | с.Зирекло | 153 | 19 | 0,126 |
| 627 | с.Изык-Никитино | 94 | 10 | 0,106 |
| 628 | с.Ратчино | 729 | 95 | 0,130 |
| 629 | с.Сарманай | 746 | 90 | 0,121 |
| 630 | с.Слоновка | 292 | 42 | 0,144 |
| 631 | с.Титовка | 231 | 25 | 0,108 |
| | Итого | 345630 | 68547 | 0,198 |



Расчет норматива:

$$n = \frac{\sum_{631}^I Q}{\sum N} = \frac{68547}{345630} = 0,198 \approx 0,2 \text{ т/чел.}$$

Расчетный норматив образования отходов на 1 человека в населенных пунктах до 2000 жителей равен 200 кг/год.



Приложение 3.

Свалки, подлежащие ликвидации.

| № п/п | Место расположения (район, с/совет) | Количество накопленных отходов (т) |
|-------|--|------------------------------------|
| 1 | г. Оренбург п. Бердянка | 2400 |
| 2 | г. Оренбург с. Городище | 7500 |
| 3 | г. Оренбург с. Краснохолм | 107 |
| 4 | г. Оренбург п. Самородово | 800 |
| 5 | Абдулинский городской округ Абдрахмановский сельсовет | 300 |
| 6 | Абдулинский городской округ Артемьевский сельсовет | - |
| 7 | Абдулинский городской округ Емантаевский сельсовет | 900 |
| 8 | Абдулинский городской округ Зериклинский сельсовет | 900 |
| 9 | Абдулинский городской округ Искринский сельсовет | - |
| 10 | Абдулинский городской округ Камышсадакский сельсовет | - |
| 11 | Абдулинский городской округ Малосурметский сельсовет | - |
| 12 | Абдулинский городской округ Нижнекурмейский сельсовет | 49 |
| 13 | Абдулинский городской округ Новоякуповский сельсовет | - |
| 14 | Абдулинский городской округ Первомайский сельсовет | 900 |
| 15 | Абдулинский городской округ Покровский сельсовет | 700 |
| 16 | Абдулинский городской округ Старошалтинский сельсовет | 400 |
| 17 | Абдулинский городской округ Тирис –Усмановский сельсовет | 300 |
| 18 | Абдулинский городской округ Чеганлинский сельсовет | 200 |
| 19 | Адамовский район Шильдинский поссовет | 100 |
| 20 | Адамовский район Совхозный сельсовет | 100 |
| 21 | Адамовский район Обильновский сельсовет | 250 |
| 22 | Адамовский район Майский сельсовет п. Речной | 250 |
| 23 | Адамовский район Майский сельсовет п. Майский | 750 |
| 24 | Адамовский район Брацлавский сельсовет с. Брацлавка | 800 |
| 25 | Адамовский район Брацлавский сельсовет с.Аневка | 300 |
| 26 | Адамовский район Теренсайский сельсовет | 670 |
| 27 | Адамовский район Аниховский сельсовет с. Аниховка | 380 |
| 28 | Адамовский район Аниховский сельсовет с. Красноярск | 670 |
| 29 | Адамовский район Комсомольский сельсовет | 750 |
| 30 | Адамовский район Юбилейный сельсовет | 800 |
| 31 | Адамовский район Елизаветинский сельсовет | 950 |
| 32 | Акбулакский район Акбулакский поссовет | 850 |
| 33 | Акбулакский район Базартюбинский сельсовет | 200 |
| 34 | Акбулакский район Васильевский сельсовет | 950 |
| 35 | Акбулакский район Васильевский сельсовет | 50 |
| 36 | Акбулакский район Заилечный сельсовет | 500 |
| 37 | Акбулакский район Каракудукский сельсовет | 270 |
| 38 | Акбулакский район Карасаевский сельсовет | 200 |



Министерство природных ресурсов, экологии и имущественных отношений
Оренбургской области

| | | |
|----|---|-----|
| 39 | Акбулакский район Мичуринский сельсовет | 350 |
| 40 | Акбулакский район Мичуринский сельсовет | 157 |
| 41 | Акбулакский район Мичуринский сельсовет | 196 |
| 42 | Акбулакский район Мичуринский сельсовет | 175 |
| 43 | Акбулакский район Новогригорьевский сельсовет | 650 |
| 44 | Акбулакский район Новопавловский сельсовет | 850 |
| 45 | Акбулакский район Новоуспеновский сельсовет | - |
| 46 | Акбулакский район Сагарчинский сельсовет | 200 |
| 47 | Акбулакский район Сагарчинский сельсовет | 200 |
| 48 | Александровский район Александровский сельсовет (1) | 358 |
| 49 | Александровский район Александровский сельсовет (2) | 105 |
| 50 | Александровский район Зеленороцинский сельсовет (1) | 220 |
| 51 | Александровский район Зеленороцинский сельсовет (2) | 150 |
| 52 | Александровский район Зеленороцинский сельсовет | 90 |
| 53 | Александровский район Султакаевский сельсовет | 80 |
| 54 | Александровский район Чебоксаровский сельсовет | 200 |
| 55 | Александровский район Хортицкий сельсовет (1) | 100 |
| 56 | Александровский район Хортицкий сельсовет (2) | 500 |
| 57 | Александровский район Добринский сельсовет | 150 |
| 58 | Александровский район Яфаровский сельсовет (1) | 61 |
| 59 | Александровский район Яфаровский сельсовет (2) | 496 |
| 60 | Александровский район Романовский сельсовет (1) | 632 |
| 61 | Александровский район Романовский сельсовет (2) | 90 |
| 62 | Александровский район Каликинский сельсовет | 105 |
| 63 | Александровский район Тукаевский сельсовет (1) | 75 |
| 64 | Александровский район Тукаевский сельсовет (2) | 600 |
| 65 | Александровский район Марксовский сельсовет | 500 |
| 66 | Александровский район Георгиевский сельсовет (1) | 409 |
| 67 | Александровский район Георгиевский сельсовет (2) | 560 |
| 68 | Александровский район Георгиевский сельсовет (3) | 400 |
| 69 | Александровский район Ждановский сельсовет (1) | 800 |
| 70 | Александровский район Ждановский сельсовет (2) | 365 |
| 71 | Александровский район Новомихайловский сельсовет | 365 |
| 72 | Асекеевский район Аксютинский сельсовет | 380 |
| 73 | Асекеевский район Алексеевский сельсовет | 450 |
| 74 | Асекеевский район Асекеевский сельсовет | 800 |
| 75 | Асекеевский район Баландинский сельсовет | 620 |
| 76 | Асекеевский район Воздвиженский сельсовет | 590 |
| 77 | Асекеевский район Заглядинский сельсовет | 380 |
| 78 | Асекеевский район Кислинский сельсовет | 800 |
| 79 | Асекеевский район Красногорский сельсовет | 650 |
| 80 | Асекеевский район Кутлуевский сельсовет | 420 |
| 81 | Асекеевский район Лекаревский сельсовет | 640 |
| 82 | Асекеевский район Мартыновский сельсовет | 820 |
| 83 | Асекеевский район Мочагаевский сельсовет | 590 |
| 84 | Асекеевский район Новосултангуловский сельсовет | 380 |
| 85 | Асекеевский район Рязановский сельсовет | 700 |



Министерство природных ресурсов, экологии и имущественных отношений
Оренбургской области

| | | |
|-----|---|-----|
| 86 | Асекеевский район Старокульшариповский сельсовет | 780 |
| 87 | Асекеевский район Старомукменевский сельсовет | 654 |
| 88 | Асекеевский район Троицкий сельсовет | 764 |
| 89 | Асекеевский район Чкаловский сельсовет | 956 |
| 90 | Асекеевский район Юдинский сельсовет | 540 |
| 91 | Асекеевский район Яковлевский сельсовет | 830 |
| 92 | Беляевский район Днепровский сельсовет | 900 |
| 93 | Беляевский район Карачский сельсовет п. Карагач | 350 |
| 94 | Беляевский район Карачский сельсовет с. Васильевка | 150 |
| 95 | Беляевский район Беляевский сельсовет с. Жанаталап | 600 |
| 96 | Беляевский район Раздольный сельсовет с. Междуречье | 700 |
| 97 | Беляевский район Раздольный сельсовет п. Хлебоборное | 278 |
| 98 | Беляевский район Донской сельсовет с. Донское | 880 |
| 99 | Беляевский район Донской сельсовет с. Верхнее-Озерное | 760 |
| 100 | Беляевский район Дубенский поссовет | 200 |
| 101 | Беляевский район Бурлыкский сельсовет | 180 |
| 102 | Беляевский район Буртинский сельсовет | 620 |
| 103 | Беляевский район Ключевский сельсовет | 500 |
| 104 | Беляевский район Белогорский сельсовет | 796 |
| 105 | Беляевский район Крючковский сельсовет | - |
| 106 | Бугурусланский район Аксаковский сельсовет (с. Аксаково) | 54 |
| 107 | Бугурусланский район Аксаковский сельсовет (с. Алексеевка) | 33 |
| 108 | Бугурусланский район Аксаковский сельсовет (с. Большое Алпаево) | 16 |
| 109 | Бугурусланский район Аксаковский сельсовет (с. Малое Алпаево) | 5 |
| 110 | Бугурусланский район Аксаковский сельсовет (с. Кивацкое) | 11 |
| 111 | Бугурусланский район Благодаровский сельсовет | - |
| 112 | Бугурусланский район Дмитриевский сельсовет | - |
| 113 | Бугурусланский район Елатомский сельсовет (с. Лобовка) | 360 |
| 114 | Бугурусланский район Елатомский сельсовет (с. Елатомка) | 460 |
| 115 | Бугурусланский район Елатомский сельсовет (п. Октябрьский) | 400 |
| 116 | Бугурусланский район Завьяловский сельсовет (с. Завьяловка) | 100 |
| 117 | Бугурусланский район Завьяловский сельсовет (с. Поникла) | 100 |
| 118 | Бугурусланский район Кирюшкинский сельсовет | 140 |
| 119 | Бугурусланский район Коровинский сельсовет | 4 |
| 120 | Бугурусланский район Михайловский сельсовет | 500 |
| 121 | Бугурусланский район Нойкинский сельсовет (с. Нойкино) | 572 |
| 122 | Бугурусланский район Нойкинский сельсовет (с. Старое Тюрино) | 517 |
| 123 | Бугурусланский район Пилюгинский сельсовет (с. Пилюгино) | 560 |
| 124 | Бугурусланский район Нижнепавлушкинский сельсовет (с. Старые Узели) | 615 |
| 125 | Бугурусланский район Нижнепавлушкинский сельсовет (с. Нижнепавлушкино) | 900 |
| 126 | Бугурусланский район Нижнепавлушкинский сельсовет (с. Верхнепавлушкино) | 700 |
| 127 | Бугурусланский район Русскобоклинский сельсовет (с. Р. | 50 |



Министерство природных ресурсов, экологии и имущественных отношений
Оренбургской области

| | Бокла) | |
|-----|---|-----|
| 128 | Бугурусланский район Советский сельсовет (с. Советское) | 800 |
| 129 | Бугурусланский район Советский сельсовет (п. Вишневка) | 900 |
| 130 | Бузулукский район Алдаркинский сельсовет | 70 |
| 131 | Бузулукский район Березовский сельсовет | 64 |
| 132 | Бузулукский район Верхневязовский сельсовет | 320 |
| 133 | Бузулукский район Елховский сельсовет (с. Елховка) | 100 |
| 134 | Бузулукский район Елховский сельсовет (с. Воронцовка) | 77 |
| 135 | Бузулукский район Елшанский сельсовет | 285 |
| 136 | Бузулукский район Державинский сельсовет | 225 |
| 137 | Бузулукский район Жилинский сельсовет | 14 |
| 138 | Бузулукский район Колтубанский сельсовет | 84 |
| 139 | Бузулукский район Каменносарминский сельсовет | 220 |
| 140 | Бузулукский район Красногвардейский сельсовет | 560 |
| 141 | Бузулукский район Краснослободский сельсовет | 160 |
| 142 | Бузулукский район Колтубановский поссовет | 950 |
| 143 | Бузулукский район Липовский сельсовет | 99 |
| 144 | Бузулукский район Лисьеполянский сельсовет (п. Лисья Поляна) | 63 |
| 145 | Бузулукский район Лисьеполянский сельсовет (п. Рябцево) | 30 |
| 146 | Бузулукский район Могутовский сельсовет | 30 |
| 147 | Бузулукский район Новоалександровский сельсовет (с. Новоалександровка) | 232 |
| 148 | Бузулукский район Новоалександровский сельсовет (с. Дмитриевка) | 64 |
| 149 | Бузулукский район Новотепловский сельсовет | 171 |
| 150 | Бузулукский район Палимовский сельсовет (с. Палимовка) | 727 |
| 151 | Бузулукский район Палимовский сельсовет (с. Новая Елшанка) | 195 |
| 152 | Бузулукский район Преображенский сельсовет | 33 |
| 153 | Бузулукский район Пригородный сельсовет | 432 |
| 154 | Бузулукский район Проскуринский сельсовет (с. Проскурино) | 156 |
| 155 | Бузулукский район Проскуринский сельсовет (с. Новодубровка) | 70 |
| 156 | Бузулукский район Подколкинский сельсовет (с. Подколки) | 126 |
| 157 | Бузулукский район Подколкинский сельсовет (с. Новая Казанка) | 27 |
| 158 | Бузулукский район Староалександровский сельсовет | 160 |
| 159 | Бузулукский район Сухореченский сельсовет | 138 |
| 160 | Бузулукский район Твердиловский сельсовет | 90 |
| 161 | Бузулукский район Троицкий сельсовет | 180 |
| 162 | Бузулукский район Тупиковский сельсовет | 66 |
| 163 | Бузулукский район Шахматовский сельсовет | 24 |



Министерство природных ресурсов, экологии и имущественных отношений
Оренбургской области

| | | |
|-----|--|--------------|
| 164 | Грачевский район Грачевский сельсовет | Нет объектов |
| 165 | Грачевский район Александровский сельсовет | 2 |
| 166 | Грачевский район Верхнеигнашкинский сельсовет (с. Верхнеигнашкино) | 30 |
| 167 | Грачевский район Верхнеигнашкинский сельсовет (с. Андреевка) | 13 |
| 168 | Грачевский район Ероховский сельсовет | 50 |
| 169 | Грачевский район Ключевский сельсовет (1) | 90 |
| 170 | Грачевский район Ключевский сельсовет (2) | 380 |
| 171 | Грачевский район Новоникольский сельсовет (1) | 90 |
| 172 | Грачевский район Новоникольский сельсовет (2) | - |
| 173 | Грачевский район Петрохерсонский сельсовет (с. Петрохерсонц) | 300 |
| 174 | Грачевский район Петрохерсонский сельсовет (с. Ждамировка) | 555 |
| 175 | Грачевский район Петрохерсонский сельсовет (с. Урицкое) | 403 |
| 176 | Грачевский район Петрохерсонский сельсовет (с. Ягодное) | 110 |
| 177 | Грачевский район Победенский сельсовет | 200 |
| 178 | Грачевский район Подлесный сельсовет | 457 |
| 179 | Грачевский район Русскоигнашкинский сельсовет | 80 |
| 180 | Грачевский район Старояшкинский сельсовет (с. Старояшкино) | 70 |
| 181 | Грачевский район Старояшкинский сельсовет (с. Малояшкино) | - |
| 182 | Домбаровский район (МУП «Комфорт» ООО «ЖКХ») | 705 |
| 183 | Домбаровский район Полевой сельсовет (п. Полевой) | 520 |
| 184 | Домбаровский район Красночабанский сельсовет (п. Красночабанский) | 210 |
| 185 | Домбаровский район Заринский сельсовет (с. Богоявленка) | 80 |
| 186 | Домбаровский район Ащевутакский сельсовет (с. Ащевутак) | 600 |
| 187 | Домбаровский район Домбаровский сельсовет | 28 |
| 188 | ЗАТО Комаровский | Нет объектов |
| 189 | Илекский район Илекский сельсовет | 685 |
| 190 | Илекский район Дмитровский сельсовет | 426 |
| 191 | Илекский район Затонновский сельсовет | 353 |
| 192 | Илекский район Кардаиловский сельсовет | 390 |
| 193 | Илекский район Красноярский сельсовет | 370 |
| 194 | Илекский район Мухрановский сельсовет | 310 |
| 195 | Илекский район Нижнеозерный сельсовет | 320 |
| 196 | Илекский район Озерский сельсовет | 168 |
| 197 | Илекский район Подстепкинский сельсовет | 500 |
| 198 | Илекский район Привольный сельсовет | 325 |
| 199 | Илекский район Рассыпнянский сельсовет | 500 |
| 200 | Илекский район Сладковский сельсовет | 310 |
| 201 | Илекский район Студеновский сельсовет (1) | 200 |
| 202 | Илекский район Студеновский сельсовет (2) | 100 |
| 203 | Илекский район Студеновский сельсовет (3) | 500 |
| 204 | Илекский район Сухореченский сельсовет | 124 |
| 205 | Илекский район Яманский сельсовет | 200 |



Министерство природных ресурсов, экологии и имущественных отношений
Оренбургской области

| | | |
|-----|---|-----|
| 206 | Кваркенский район Кваркенский сельсовет | 122 |
| 207 | Кваркенский район Бриентский сельсовет (с. Бриент) | 530 |
| 208 | Кваркенский район Коминтерновский сельсовет | 650 |
| 209 | Кваркенский район Коминтерновский сельсовет | 390 |
| 210 | Кваркенский район Коминтерновский сельсовет | 585 |
| 211 | Кваркенский район Приморский сельсовет | 550 |
| 212 | Кваркенский район Красноярский поссовет | 240 |
| 213 | Кваркенский район Бриентский сельсовет (с. Просторы) | 660 |
| 214 | Кваркенский район Уральский сельсовет (с. Уральское) | 831 |
| 215 | Кваркенский район Аландский сельсовет (с. Аландское) | 222 |
| 216 | Кваркенский район Аландский сельсовет (с. Зеленодольск) | 123 |
| 217 | Кваркенский район Аландский сельсовет (с. Зеленодольск) | 430 |
| 218 | Кваркенский район Кировский сельсовет (п. Кировск) | 850 |
| 219 | Кваркенский район Новооренбургский сельсовет (с. Новооренбург) | 950 |
| 220 | Кваркенский район Новооренбургский сельсовет (с. Свободное) | 260 |
| 221 | Кваркенский район Новооренбургский сельсовет (п. Караганский) | 240 |
| 222 | Кваркенский район Уртазымский сельсовет (с. Уртазым) | 965 |
| 223 | Кваркенский район Таналыкский сельсовет (с. Таналык) | 850 |
| 224 | Кувандыкский городской округ Зиянчуриновский сельсовет (с. Зиянчурино) | 868 |
| 225 | Кувандыкский городской округ Ибрагимовский сельсовет (с. Ибрагимово) | 378 |
| 226 | Кувандыкский городской округ Ильинский сельсовет (с. Ильинка) | 460 |
| 227 | Кувандыкский городской округ Краснознаменский сельсовет | 189 |
| 228 | Кувандыкский городской округ Красносакмарский сельсовет (Новосакмарск) | 252 |
| 229 | Кувандыкский городской округ Куруильский сельсовет (с. Куруил) | 303 |
| 230 | Кувандыкский городской округ Маячный сельсовет (п. Маячный) | 223 |
| 231 | Кувандыкский городской округ Мухамедьяровский сельсовет (с. Мухамедьярово) | 351 |
| 232 | Кувандыкский городской округ Новопокровский сельсовет (с. Новопокровка) | 227 |
| 233 | Кувандыкский городской округ Новоракитянский сельсовет (д. Новая Ракитянка) | 120 |
| 234 | Кувандыкский городской округ Новосаринский сельсовет (ст. Сара) | 443 |
| 235 | Кувандыкский городской округ Новоуральский сельсовет (Новоуральск) | 546 |
| 236 | Кувандыкский городской округ Оноприеновский сельсовет (с. Оноприеновка) | 235 |
| 237 | Кувандыкский городской округ Первомайский сельсовет (д. Первомайка) | 210 |
| 238 | Кувандыкский городской округ Саринский сельсовет (с. Сара) | 307 |



Министерство природных ресурсов, экологии и имущественных отношений
Оренбургской области

| | | |
|-----|---|-----|
| 239 | Кувандыкский городской округ Уральский сельсовет (п. Урал) | 273 |
| 240 | Кувандыкский городской округ Чеботаревский сельсовет (с. Чеботарево) | 255 |
| 241 | Кувандыкский городской округ Новосимбирский сельсовет (с. Новосимбирка) | 235 |
| 242 | Курманаевский район Андреевский сельсовет | 560 |
| 243 | Курманаевский район Васильевский сельсовет | 374 |
| 244 | Курманаевский район Волжский сельсовет | 259 |
| 245 | Курманаевский район Гаршинский сельсовет | 300 |
| 246 | Курманаевский район Грачевский сельсовет | 900 |
| 247 | Курманаевский район Ефимовский сельсовет | 890 |
| 248 | Курманаевский район Кандауровский сельсовет | 780 |
| 249 | Курманаевский район Костинский сельсовет | 580 |
| 250 | Курманаевский район Курманаевский сельсовет | 900 |
| 251 | Курманаевский район Кутушинский сельсовет | 690 |
| 252 | Курманаевский район Лабазинский сельсовет | 528 |
| 253 | Курманаевский район Лаврентьевский сельсовет | 760 |
| 254 | Курманаевский район Михайловский сельсовет | 460 |
| 255 | Курманаевский район Покровский сельсовет | 657 |
| 256 | Курманаевский район Ромашкинский сельсовет | 854 |
| 257 | Красногвардейский район Плешановский сельсовет (с. Плешаново) | 500 |
| 258 | Красногвардейский район Плешановский сельсовет (с. Верхнеильясово) | 825 |
| 259 | Красногвардейский район Плешановский сельсовет (д. Малоюлдашево) | 412 |
| 260 | Красногвардейский район Плешановский сельсовет (д. Новоюлдашево) | 412 |
| 261 | Красногвардейский район Дмитриевский сельсовет (п. Кристалка) | 825 |
| 262 | Красногвардейский район Пролетарский сельсовет (д. Карьяпово) | 944 |
| 263 | Красногвардейский район Пролетарский сельсовет (с. Пролетарка) | 944 |
| 264 | Красногвардейский район Пролетарский сельсовет (д. Яиково) | 944 |
| 265 | Красногвардейский район Залесовский сельсовет (с. Залесово) | 122 |
| 266 | Красногвардейский район Кинзельский сельсовет (с. Вознесенка) | 503 |
| 267 | Красногвардейский район Кинзельский сельсовет (с. Кинзелька) | 503 |
| 268 | Красногвардейский район Кинзельский сельсовет (п. Степной) | 503 |
| 269 | Красногвардейский район Нижнекристальский сельсовет (п. Нижнекристалка) | 180 |
| 270 | Красногвардейский район Никольский сельсовет (с. Никольское) | 360 |
| 271 | Красногвардейский район Новоюласенский сельсовет (с. ...) | 182 |



Министерство природных ресурсов, экологии и имущественных отношений
Оренбургской области

| | | |
|-----|--|-----|
| | Новоюласка) | |
| 272 | Красногвардейский район Подольский сельсовет (с. Ивановка) | 185 |
| 273 | Красногвардейский район Подольский сельсовет (с. Калтан) | 302 |
| 274 | Красногвардейский район Подольский сельсовет (с. Кутерля) | 302 |
| 275 | Красногвардейский район Подольский сельсовет (с. Подольск) | 302 |
| 276 | Красногвардейский район Подольский сельсовет (с. Староюлдашево) | 360 |
| 277 | Красногвардейский район Преображенский сельсовет (с. Ибряево) | 680 |
| 278 | Красногвардейский район Преображенский сельсовет (с. Преображенка) | 680 |
| 279 | Красногвардейский район Преображенский сельсовет (с. Утеево) | 680 |
| 280 | Красногвардейский район Пушкинский сельсовет (п. Пушкинский) | 766 |
| 281 | Красногвардейский район Пушкинский сельсовет (с. Старобогдановка) | 500 |
| 282 | Красногвардейский район Пушкинский сельсовет (с. Юлты) | 110 |
| 283 | Красногвардейский район Пушкинский сельсовет (п. Юринский) | 100 |
| 284 | Красногвардейский район Свердловский сельсовет (п. Ермаково) | 250 |
| 285 | Красногвардейский район Свердловский сельсовет (с. Новопетровка) | 250 |
| 286 | Красногвардейский район Свердловский сельсовет (п. Свердловский) | 382 |
| 287 | Красногвардейский район Староникольский сельсовет (с. Староникольское) | 566 |
| 288 | Красногвардейский район Токский сельсовет (с. Токское) | 679 |
| 289 | Красногвардейский район Яшкинский сельсовет (с. Яшкино) | 900 |
| 290 | Матвеевский район Емельяновский сельсовет (с. Емеьяновка) | 200 |
| 291 | Матвеевский район Емельяновский сельсовет (с. ВНК) | 500 |
| 292 | Матвеевский район Кинельский сельсовет (п. Высотный) | 420 |
| 293 | Матвеевский район Кинельский сельсовет (п. Кинельский) | 350 |
| 294 | Матвеевский район Кинельский сельсовет (п. Африка) | 350 |
| 295 | Матвеевский район Кинельский сельсовет (с. Азаматово) | 150 |
| 296 | Матвеевский район Кинельский сельсовет (д. ННК) | 595 |
| 297 | Матвеевский район Кузькинский сельсовет (с. Васильевка) | 780 |
| 298 | Матвеевский район Кульчумский сельсовет (с. Кульчум) | 390 |
| 299 | Матвеевский район Новоашировский сельсовет (с. Новоаширово) | 450 |
| 300 | Матвеевский район Новожедринский сельсовет (с. Новоаширово) | 780 |
| 301 | Матвеевский район Новоспасский сельсовет (с. Новоспасское) | 420 |
| 302 | Матвеевский район Новоузелинский сельсовет (с. Новоузели) | 700 |
| 303 | Матвеевский район Сарай-Гирский сельсовет (с. Сарай-Гир) | 390 |
| 304 | Матвеевский район Староашировский сельсовет (с. | 900 |



Министерство природных ресурсов, экологии и имущественных отношений
Оренбургской области

| | | |
|-----|---|-----|
| | Староаширово) | |
| 305 | Матвеевский район Старокутлумбетьевский сельсовет (с. Старокутлумбетьево) | 210 |
| 306 | Матвеевский район Староякуповский сельсовет (с. Староякупово) | 160 |
| 307 | Матвеевский район Тимошкинский сельсовет (с. Борискино) | 500 |
| 308 | Матвеевский район Тимошкинский сельсовет (с. Тимошкино) | 500 |
| 309 | Новоорский район Приреченский сельсовет (п. Новоорск) | 900 |
| 310 | Новоорский район Будапшинский сельсовет (с. Будапша) | 650 |
| 311 | Новоорский район Горьковский сельсовет (с. Горьковское) | 915 |
| 312 | Новоорский район Добровольский сельсовет (с. Добровольское) | 650 |
| 313 | Новоорский район Караганский сельсовет (с. Караганка) | 604 |
| 314 | Новоорский район Кумакский сельсовет (с. Кумак) | 550 |
| 315 | Новоорский район Чапаевский сельсовет (с. Чапаевка) | 518 |
| 316 | Новоорский район Энергетический поссовет (п. Энергетик) | 650 |
| 317 | Новосергиевский район Барабановский сельсовет | 325 |
| 318 | Новосергиевский район Берестовский сельсовет | 30 |
| 319 | Новосергиевский район Берестовский сельсовет | 30 |
| 320 | Новосергиевский район Герасимовский сельсовет | 390 |
| 321 | Новосергиевский район Кулагинский сельсовет | 520 |
| 322 | Новосергиевский район Кувайский сельсовет | 650 |
| 323 | Новосергиевский район Кувайский сельсовет | 104 |
| 324 | Новосергиевский район Кувайский сельсовет | 115 |
| 325 | Новосергиевский район Кутушевский сельсовет | 40 |
| 326 | Новосергиевский район Лапазский сельсовет | 200 |
| 327 | Новосергиевский район Лапазский сельсовет | 80 |
| 328 | Новосергиевский район Мустаевский сельсовет | - |
| 329 | Новосергиевский район Нестеровский сельсовет | 124 |
| 330 | Новосергиевский район Нестеровский сельсовет | 390 |
| 331 | Новосергиевский район Покровский сельсовет | 364 |
| 332 | Новосергиевский район Покровский сельсовет (с. Козловка) | 455 |
| 333 | Новосергиевский район Платовский сельсовет | 950 |
| 334 | Новосергиевский район Рыбкинский сельсовет | 965 |
| 335 | Новосергиевский район Среднеуранский сельсовет | 900 |
| 336 | Новосергиевский район Среднеуранский сельсовет | 450 |
| 337 | Новосергиевский район Старобелогорский сельсовет | 865 |
| 338 | Новосергиевский район Судьбодаровский сельсовет | 950 |
| 339 | Новосергиевский район Судьбодаровский сельсовет | 455 |
| 340 | Новосергиевский район Судьбодаровский сельсовет | 484 |
| 341 | Новосергиевский район Хуторской сельсовет | 260 |
| 342 | Новосергиевский район Хуторской сельсовет | 260 |
| 343 | Новосергиевский район Ясногорский сельсовет | 585 |
| 344 | Октябрьский район Октябрьский сельсовет (с. Октябрьское) | 560 |
| 345 | Октябрьский район Белозерский сельсовет | 380 |
| 346 | Октябрьский район Булановский сельсовет | 570 |
| 347 | Октябрьский район Васильевский сельсовет | 850 |
| 348 | Октябрьский район Ильинский сельсовет (с. Ильинка) | 252 |
| 349 | Октябрьский район Имангуловский сельсовет (с. Первое | 228 |



Министерство природных ресурсов, экологии и имущественных отношений
Оренбургской области

| | | |
|-----|--|-----|
| | Имангулово) | |
| 350 | Октябрьский район Имангуловский сельсовет | 300 |
| 351 | Октябрьский район Имангуловский сельсовет | 144 |
| 352 | Октябрьский район Комиссаровский сельсовет | 70 |
| 353 | Октябрьский район Краснооктябрьский сельсовет (п. Краснооктябрьский) | 350 |
| 354 | Октябрьский район Краснооктябрьский сельсовет (п. Взгорье) | 324 |
| 355 | Октябрьский район Краснооктябрьский сельсовет (п. Зеленый Дол) | 506 |
| 356 | Октябрьский район Марьевский сельсовет (с. Марьевка) | 250 |
| 357 | Октябрьский район Марьевский сельсовет (с. Биккулово) | 500 |
| 358 | Октябрьский район Нижнегумбетовский сельсовет (с. Воскресеновка) | 100 |
| 359 | Октябрьский район Нижнегумбетовский сельсовет (2) | 100 |
| 360 | Октябрьский район Нижнегумбетовский сельсовет (с. Верхний Гумбет) | 100 |
| 361 | Октябрьский район Нижнегумбетовский сельсовет (с. Нижний Гумбет) | 200 |
| 362 | Октябрьский район Новоникитинский сельсовет (с. Новоникитино) | 900 |
| 363 | Октябрьский район Новоникитинский сельсовет (с. Михайловка) | 400 |
| 364 | Октябрьский район Новотроицкий сельсовет (с. Новотроицкое) | 800 |
| 365 | Октябрьский район Октябрьский сельсовет (п. Междугорный) | 900 |
| 366 | Октябрьский район Российский сельсовет | 700 |
| 367 | Октябрьский район Уранбашский сельсовет | 800 |
| 368 | Октябрьский район Уранбашский сельсовет (х. Новенький) | 150 |
| 369 | Оренбургский район Пречистенский сельсовет | 600 |
| 370 | Оренбургский район Чебеньковский сельсвоет | 9 |
| 371 | Оренбургский район Благословенский сельсовет | 9 |
| 372 | Оренбургский район Чкаловский сельсовет | 11 |
| 373 | Оренбургский район Караванный сельсовет | 62 |
| 374 | Оренбургский район Каменноозерный сельсовет | 3 |
| 375 | Оренбургский район Приуральский сельсовет | 2 |
| 376 | Оренбургский район Нежинский сельсовет | 58 |
| 377 | Оренбургский район Зубаревский сельсовет | 11 |
| 378 | Оренбургский район Горный сельсовет | 9 |
| 379 | Оренбургский район Архангеловский сельсовет | 13 |
| 380 | Оренбургский район Струковский сельсовет | 18 |
| 381 | Оренбургский район Нижнепавловский сельсовет | 83 |
| 382 | Оренбургский район Дедуровский сельсовет | 11 |
| 383 | Оренбургский район Никольский сельсовет | 4 |
| 384 | Оренбургский район Подгородне-Покровский сельсовет | 57 |
| 385 | Оренбургский район Красноусольский сельсовет | 19 |
| 386 | Оренбургский район Пугачевский сельсовет | 15 |
| 387 | Оренбургский район Экспериментальный сельсовет | 71 |
| 388 | Первомайский район Первомайский сельсовет | - |
| 389 | Первомайский район Володарский сельсовет | 840 |



Министерство природных ресурсов, экологии и имущественных отношений
Оренбургской области

| | | |
|-----|---|-----|
| 390 | Первомайский район Мирошкинский сельсовет | 771 |
| 391 | Первомайский район Соболевский сельсовет | 904 |
| 392 | Первомайский район Ленинский сельсовет (п. Зори) | 66 |
| 393 | Первомайский район Ленинский сельсовет(п. Ляшево) | 88 |
| 394 | Первомайский район Ленинский сельсовет (п. Ручьевка) | 66 |
| 395 | Первомайский район Ленинский сельсовет (п. Самаркин) | 44 |
| 396 | Первомайский район Ленинский сельсовет(п. Ленинский) | 528 |
| 397 | Первомайский район Красновский сельсовет(с. Таловое) | 790 |
| 398 | Первомайский район Красновский сельсовет(с. Теплое) | 402 |
| 399 | Первомайский район Красновский сельсовет(с. Красное) | 564 |
| 400 | Первомайский район Красновский сельсовет(с. Каменное) | 464 |
| 401 | Первомайский район Уральский сельсовет | 963 |
| 402 | Первомайский район Сергиевский сельсовет | 940 |
| 403 | Первомайский район Фурмановский сельсовет (п. Пруды) | 123 |
| 404 | Первомайский район Фурмановский сельсовет(с. Конное) | 350 |
| 405 | Первомайский район Фурмановский сельсовет(п. Фурманов) | 550 |
| 406 | Первомайский район Фурмановский сельсовет(с. Мансурово) | 623 |
| 407 | Первомайский район Фурмановский сельсовет (п. Назаровка) | 750 |
| 408 | Первомайский район Фурмановский сельсовет(п. Башкировка) | 935 |
| 409 | Первомайский район Тюльпанский сельсовет | 115 |
| 410 | Первомайский район Шапошниковский сельсовет | 264 |
| 411 | Первомайский район Революционный сельсовет | 100 |
| 412 | Первомайский район Советский сельсовет | 147 |
| 413 | Первомайский район Пылаевский сельсовет(п. Луч) | 819 |
| 414 | Первомайский район Пылаевский сельсовет(с. Озерное) | 835 |
| 415 | Первомайский район Малозайкинский сельсовет | 204 |
| 416 | Первомайский район Рубе жинский сельсовет | 330 |
| 417 | Переволоцкий район Переволоцкий поссовет | 392 |
| 418 | Переволоцкий район Абрамовский сельсовет (с. Абрамовка) | 20 |
| 419 | Переволоцкий район Адамовский сельсовет (с. Адамовка) | 520 |
| 420 | Переволоцкий район Донецкий сельсовет (с. Донецкое) | 410 |
| 421 | Переволоцкий район Зубочистенский сельсовет (с. Зубочистка) | 490 |
| 422 | Переволоцкий район Зубочистенский сельсовет (с. Зубочистка Вторая) | 480 |
| 423 | Переволоцкий район Кариновский сельсовет (с. Кариновка) | 610 |
| 424 | Переволоцкий район Кичкасский сельсовет (с. Кичкас) | 410 |
| 425 | Переволоцкий район Кубанский сельсовет (с. Кубанка) | 160 |
| 426 | Переволоцкий район Мамалаевский сельсовет (с. Мамалаевка) | 380 |
| 427 | Переволоцкий район Преторийский сельсовет (с. Претория) | 330 |
| 428 | Переволоцкий район Родничнодольский сельсовет (с. Родничный дол) | 600 |
| 429 | Переволоцкий район Садовый сельсовет (с. Садовое) | 380 |
| 430 | Переволоцкий район Сенинский сельсовет (с. Сенное) | 124 |



Министерство природных ресурсов, экологии и имущественных отношений
Оренбургской области

| | | |
|-----|---|-----|
| 431 | Переволоцкий район Степановский сельсовет (с. Степановка) | 150 |
| 432 | Переволоцкий район Татищевский сельсовет (с. Татищево) | 161 |
| 433 | Переволоцкий район Чесноковский сельсовет (с. Чесноковка) | 10 |
| 434 | Переволоцкий район Южноуральский сельсовет (ст. Сырт) | 410 |
| 435 | Переволоцкий район Япрынцеvский сельсовет (с. Япрынцево) | 640 |
| 436 | Пономаревский район Пономаревский сельсовет | 250 |
| 437 | Пономаревский район Максимовский сельсовет (с. Максимовка) | 176 |
| 438 | Пономаревский район Дюсьметьевский сельсовет (с. Дюсьметьево) | 400 |
| 439 | Пономаревский район Дюсьметьевский сельсовет (с. Алексеевка) | 164 |
| 440 | Пономаревский район Ключевский сельсовет (с. Ключевка) | 700 |
| 441 | Пономаревский район Деминский сельсовет (п. Река Дема) | 170 |
| 442 | Пономаревский район Фадеевский сельсовет (п. Фадеевка) | 325 |
| 443 | Пономаревский район Фадеевский сельсовет (с. Новобогородск) | 780 |
| 444 | Пономаревский район Нижнекузлинский сельсовет (с. Нижние Кузлы) | 270 |
| 445 | Пономаревский район Семеновский сельсовет (с. Семеновка) | 280 |
| 446 | Пономаревский район Борисовский сельсовет (с. Борисовка) | 240 |
| 447 | Пономаревский район Софиевский сельсовет (с. Софиевка) | 350 |
| 448 | Пономаревский район Наурузовский сельсовет (с. Наурузово) | 250 |
| 449 | Пономаревский район Ефремово-Зыковский сельсовет (с. Сорокино) | 700 |
| 450 | Пономаревский район Романовский сельсовет (с. Романовка) | 70 |
| 451 | Пономаревский район Воздвиженский сельсовет (с. Воздвиженка) | 70 |
| 452 | Пономаревский район Воздвиженский сельсовет (с. Кирсаново) | 60 |
| 453 | Пономаревский район Равнинный сельсовет (с. Равнинный) | 180 |
| 454 | Сакмарский район Сакмарский сельсовет | - |
| 455 | Сакмарский район Архиповский сельсовет (с. Архиповка) | 400 |
| 456 | Сакмарский район Беловский сельсовет | - |
| 457 | Сакмарский район Белоусовский сельсовет (с. Белоусовка) | 500 |
| 458 | Сакмарский район Верхнечебеньковский сельсовет (Верхние Чебеньки) | 360 |
| 459 | Сакмарский район Дмитриевский сельсовет | - |
| 460 | Сакмарский район Егорьевский сельсовет (с. Егорьевка) | 440 |
| 461 | Сакмарский район Егорьевский сельсовет (с. Искра) | 150 |
| 462 | Сакмарский район Каменский сельсовет (с. Каменка) | 660 |
| 463 | Сакмарский район Краснокоммунарский поссовет | - |
| 464 | Сакмарский район Марьевский сельсовет (с. Марьевка) | 250 |
| 465 | Сакмарский район Никольский сельсовет | 576 |
| 466 | Сакмарский район Светлый сельсовет (п. Светлый) | 650 |
| 467 | Сакмарский район Светлый сельсовет (с. Чапаевское) | 410 |
| 468 | Сакмарский район Татаро-Каргалинский сельсовет | - |
| 469 | Сакмарский район Тимашевский сельсовет (с. Тимашево) | 40 |
| 470 | Сакмарский район Украинский сельсовет (с. Украинка) | 560 |



Министерство природных ресурсов, экологии и имущественных отношений
Оренбургской области

| | | |
|-----|---|-----|
| 471 | Саракташский район Александровский сельсовет (с. Вторая Александровка) | 600 |
| 472 | Саракташский район Александровский сельсовет (д. Свиногорка) | 300 |
| 473 | Саракташский район Бурунчинский сельсовет (с. Бурунча) | 600 |
| 474 | Саракташский район Бурунчинский сельсовет (с. Новомихайловка) | 250 |
| 475 | Саракташский район Васильевский сельсовет (с. Васильевка) | 900 |
| 476 | Саракташский район Васильевский сельсовет (с. Кульчумово) | 850 |
| 477 | Саракташский район Васильевский сельсовет (с. Новоселки) | 650 |
| 478 | Саракташский район Васильевский сельсовет (с. Татарский Саракташ) | 800 |
| 479 | Саракташский район Воздвиженский сельсовет (с. Воздвиженка, с. Шишма) | 800 |
| 480 | Саракташский район Гавриловский сельсовет (с. Гавриловка) | 725 |
| 481 | Саракташский район Желтинский сельсовет (с. Желтое, ст. Желтая) | 940 |
| 482 | Саракташский район Желтинский сельсовет (с. Кондуровка, ст. Кондуровка) | 850 |
| 483 | Саракташский район Желтинский сельсовет (Новогофарово) | 850 |
| 484 | Саракташский район Желтинский сельсовет (с. Рыскулово) | 476 |
| 485 | Саракташский район Желтинский сельсовет (с. Сунарчи) | 765 |
| 486 | Саракташский район Каировский сельсовет (с. Каировка) | 560 |
| 487 | Саракташский район Каировский сельсовет (с. Екатериновка) | 200 |
| 488 | Саракташский район Карагузинский сельсовет (с. Карагузино) | 700 |
| 489 | Саракташский район Надеждинский сельсовет (с. Нижнеаксарово, с. Среднеаксарово) | 600 |
| 490 | Саракташский район Николаевский сельсовет (с. Николаевка) | 850 |
| 491 | Саракташский район Николаевский сельсовет (с. Биктимирово) | 710 |
| 492 | Саракташский район Новосокулакский сельсовет (с. Новосокулак) | 440 |
| 493 | Саракташский район Новочеркасский сельсовет (с. Островное) | 660 |
| 494 | Саракташский район Новочеркасский сельсовет (с. Красногор) | 820 |
| 495 | Саракташский район Новочеркасский сельсовет (с. Новочеркасск) | 800 |
| 496 | Саракташский район Новочеркасский сельсовет (с. Камышино) | 345 |
| 497 | Саракташский район Новочеркасский сельсовет (с. Елпанка) | 175 |
| 498 | Саракташский район Петровский сельсовет (с. Петровское) | 130 |
| 499 | Саракташский район Петровский сельсовет (с. Андреевка) | 800 |
| 500 | Саракташский район Спасский сельсовет (с. Спасское) | 300 |
| 501 | Саракташский район Старосокулакский сельсовет (п. Старый Сокулак) | 200 |
| 502 | Саракташский район Федоровский сельсовет (с. Федоровка Первая) | 30 |
| 503 | Саракташский район Черноотрожский сельсовет (с. Черный) | 960 |



| | | |
|-----|--|-----|
| | Отрог, ст. Черный Отрог) | |
| 504 | Саракташский район Черноотрожский сельсовет (с. Аблязово) | 170 |
| 505 | Саракташский район Черноотрожский сельсовет (с. Изяк-Никитино) | 190 |
| 506 | Саракташский район Черноотрожский сельсовет (с. Никитино) | 400 |
| 507 | Саракташский район Черноотрожский сельсовет (п. Советский) | 200 |
| 508 | Саракташский район Черноотрожский сельсовет (с. Студенцы) | 180 |
| 509 | Светлинский район Актюбинский сельсовет (п. Актюбинский) | 54 |
| 510 | Светлинский район Восточный сельсовет (п. Восточный) | 400 |
| 511 | Светлинский район Гостеприимный сельсовет (п. Гостеприимный) | 110 |
| 512 | Светлинский район Коскульский сельсовет (п. Коскуль) | 105 |
| 513 | Светлинский район Озерный сельсовет (п. Озерный) | 115 |
| 514 | Светлинский район Степной сельсовет (п. Степной) | 160 |
| 515 | Светлинский район Спутниковский сельсовет (п. Первомайский) | 45 |
| 516 | Светлинский район Тобольский сельсовет (п. Тобольский) | 500 |
| 517 | Светлинский район Целинный сельсовет (п. Целинный) | 40 |
| 518 | Северный район Северный сельсовет (с. Северное) | 50 |
| 519 | Северный район Аксенский сельсовет (с. Аксенкино) | 32 |
| 520 | Северный район Аксенский сельсовет (с. Кабаенка) | 14 |
| 521 | Северный район Аксенский сельсовет (с. Андреевка) | 8 |
| 522 | Северный район Бакаевский сельсовет (с. Бакаево) | 12 |
| 523 | Северный район Каменногорский сельсовет (с. Камекногорка) | 30 |
| 524 | Северный район Красноярский сельсовет (с. Красноярка) | 16 |
| 525 | Северный район Кряжлинский сельсовет (с. Кряжлы) | 15 |
| 526 | Северный район Кряжлинский сельсовет (с. Сергушкино) | 12 |
| 527 | Северный район Курско-Васильевский сельсовет | 30 |
| 528 | Северный район Мордово-Добринский сельсовет (Мордово-Добринно) | 15 |
| 529 | Северный район Мордово-Добринский сельсовет (с. Ибряево) | 8 |
| 530 | Северный район Мордово-Добринский сельсовет (с. Новоборискино) | 10 |
| 531 | Северный район Михеевский сельсовет (д. Ремчугово) | 12 |
| 532 | Северный район Михеевский сельсовет (Стародомосейкино) | 15 |
| 533 | Северный район Нижнечеляевский сельсовет (с. Большедорожное) | 22 |
| 534 | Северный район Нижнечеляевский сельсовет (с. Трифоновка) | 16 |
| 535 | Северный район Новодомосейкинский сельсовет | - |
| 536 | Северный район Рычковский сельсовет (с. Рычково) | 10 |
| 537 | Северный район Рычковский сельсовет (с. Октябрьское) | 15 |
| 538 | Северный район Русскокандызский сельсовет (с. Русский) | 20 |



Министерство природных ресурсов, экологии и имущественных отношений
Оренбургской области

| | | |
|-----|--|------|
| | Кандыз) | |
| 539 | Северный район Секретирский сельсовет (с. Секретирка) | 15 |
| 540 | Северный район Староборискинский сельсовет (с. Староборискино) | 190 |
| 541 | Соль-Илецкий городской округ СП Боевогорский сельсовет (с. Боевая гора) | 950 |
| 542 | Соль-Илецкий городской округ СП Угольный сельсовет | 817 |
| 543 | Соль-Илецкий городской округ СП Троицкий сельсовет (с. Троицк) | 750 |
| 544 | Соль-Илецкий городской округ МУП Дружба (с. Кумакское) | 210 |
| 545 | Соль-Илецкий городской округ СП Дружинский сельсовет (с. Дружба) | 720 |
| 546 | Соль-Илецкий городской округ СП Трудовой сельсовет (с. Трудовое) | 560 |
| 547 | Соль-Илецкий городской округ С. Новоилецк | 510 |
| 548 | Соль-Илецкий городской округ СП Буранный сельсовет (с. Буранное) | 740 |
| 549 | Соль-Илецкий городской округ СП Тамар-Уткульский сельсовет (с. Тамар-Уткуль) | 370 |
| 550 | Соль-Илецкий городской округ СП Григорьевский сельсовет | 390 |
| 551 | Соль-Илецкий городской округ Цвиллингский сельсовет (п. Дивнополье) | 500 |
| 552 | Соль-Илецкий городской округ с. Ветлянка | 300 |
| 553 | Соль-Илецкий городской округ Баклановский сельсовет | - |
| 554 | Сорочинский городской округ Бурдыгинский сельсовет | - |
| 555 | Сорочинский городской округ Войковский сельсовет | 420 |
| 556 | Сорочинский городской округ Гамалеевский сельсовет | - |
| 557 | Сорочинский городской округ Матвеевский сельсовет (с. Матвеевка) | 470 |
| 558 | Сорочинский городской округ Михайловский Первый сельсовет | - |
| 559 | Сорочинский городской округ Михайловский Второй сельсовет (с. Михайловка) | 200 |
| 560 | Сорочинский городской округ Михайловский Второй сельсовет (с. Ивановка Вторая) | 220 |
| 561 | Сорочинский городской округ Михайловский Второй сельсовет (с. Каменка) | 130 |
| 562 | Сорочинский городской округ Николаевский сельсовет | - |
| 563 | Сорочинский городской округ Пронькинский сельсовет (с. Пронькино) | 125 |
| 564 | Сорочинский городской округ Первокрасный сельсовет | - |
| 565 | Сорочинский городской округ Родинский сельсовет (п. Родинский) | - |
| 566 | Сорочинский городской округ Родинский сельсовет (п. Роцино) | - |
| 567 | Сорочинский городской округ Родинский сельсовет (п. Слободка) | - |
| 568 | Сорочинский городской округ Романовский сельсовет (с. Романовка) | 4 80 |
| 569 | Сорочинский городской округ Роцинский сельсовет | - |



Министерство природных ресурсов, экологии и имущественных отношений
Оренбургской области

| | | |
|-----|---|------|
| 570 | Сорочинский городской округ Толкаевский сельсовет (с. Толкаевка) | 4 00 |
| 571 | Сорочинский городской округ Федоровский сельсовет (с. Федоровка) | - |
| 572 | Сорочинский городской округ Федоровский сельсовет (с. Троицкое) | - |
| 573 | Сорочинский городской округ Ташлинский сельсовет (с. Плодопитомник) | 756 |
| 574 | Ташлинский район Алексеевский сельсовет (с. Алексеевка) | 640 |
| 575 | Ташлинский район Благодарновский сельсовет (с. Благодарное) | 500 |
| 576 | Ташлинский район Благодарновский сельсовет (с. Майское) | 250 |
| 577 | Ташлинский район Бородинский сельсовет (с. Бородинск) | 520 |
| 578 | Ташлинский район Болдыревский сельсовет | 321 |
| 579 | Ташлинский район Шестаковский сельсовет (с. Шестаковка) | 480 |
| 580 | Ташлинский район Шестаковский сельсовет (с. Башпирова) | 400 |
| 581 | Ташлинский район Степановский сельсовет (п. Степановка) | 300 |
| 582 | Ташлинский район Степановский сельсовет (с. Курташка) | 100 |
| 583 | Ташлинский район Степановский сельсовет (с. Каменноимангулово) | 285 |
| 584 | Ташлинский район Черноярровский сельсовет (с. Черноярво) | 160 |
| 585 | Ташлинский район Черноярровский сельсовет (с. Жтгалино) | 592 |
| 586 | Ташлинский район Черноярровский сельсовет (с. Чеботаревка) | 360 |
| 587 | Ташлинский район Трудовской сельсовет (с. Трудовое) | 600 |
| 588 | Ташлинский район Трудовской сельсовет (с. Кузьминка) | 600 |
| 589 | Ташлинский район Степной сельсовет (п. Жирнов) | 200 |
| 590 | Ташлинский район Степной сельсовет (п. Западный) | 160 |
| 591 | Ташлинский район Степной сельсовет (п. Степной) | 640 |
| 592 | Ташлинский район Придолинный сельсовет (п. Придолинный) | 600 |
| 593 | Ташлинский район Придолинный сельсовет (п. Криница) | 240 |
| 594 | Ташлинский район Кинделинский сельсовет (с. Кинделя) | 280 |
| 595 | Ташлинский район Кинделинский сельсовет (с. Кандалинцево) | 400 |
| 596 | Ташлинский район Калининский сельсовет (с. Коммуна) | 250 |
| 597 | Ташлинский район Калининский сельсовет (с. Прокуроновка) | 400 |
| 598 | Ташлинский район Калининский сельсовет (п. Калинин) | 400 |
| 599 | Ташлинский район Раневский сельсовет (с. Раннее) | 600 |
| 600 | Ташлинский район Раневский сельсовет (с. Мирошкино) | 200 |
| 601 | Ташлинский район Раневский сельсовет (с. Пустобаево) | 120 |
| 602 | Ташлинский район Заречный сельсовет (с. Заречное) | 200 |
| 603 | Ташлинский район Вязовский сельсовет (с. Вязовое) | 600 |
| 604 | Ташлинский район Вязовский сельсовет (с. Чернышовка) | 304 |
| 605 | Ташлинский район Вязовский сельсовет (с. Шумаево) | 520 |
| 606 | Ташлинский район Новокаменский сельсовет (с. Новокаменка) | 280 |
| 607 | Ташлинский район Новокаменский сельсовет (с. Новосельное) | 200 |
| 608 | Ташлинский район Новокаменский сельсовет (с. Буренино) | 432 |



Министерство природных ресурсов, экологии и имущественных отношений
Оренбургской области

| | | |
|-----|---|-----|
| 609 | Ташлинский район Яснополянский сельсовет (п. Ясная Поляна) | 400 |
| 610 | Ташлинский район Яснополянский сельсовет (п. Зерновой) | 240 |
| 611 | Ташлинский район Яснополянский сельсовет (п. Солнечный) | 280 |
| 612 | Ташлинский район Яснополянский сельсовет (п. Восходящий) | 240 |
| 613 | Тоцкий район Тоцкий сельсовет | 100 |
| 614 | Тоцкий район Богдановский сельсовет | 700 |
| 615 | Тоцкий район Верхнебузулукский сельсовет | 800 |
| 616 | Тоцкий район Злобинский сельсовет | 500 |
| 617 | Тоцкий район Кирсановский сельсовет | 300 |
| 618 | Тоцкий район Ковыляевский сельсовет | 500 |
| 619 | Тоцкий район Мало-Ремизенский сельсовет | 790 |
| 620 | Тоцкий район с. Большая Ремизенка | 192 |
| 621 | Тоцкий район с. Мулоково | 158 |
| 622 | Тоцкий район Медведский сельсовет | 700 |
| 623 | Тоцкий район Молодежный сельсовет | 900 |
| 624 | Тоцкий район Павло-Антоновский сельсовет | 200 |
| 625 | Тоцкий район Погроминский сельсовет | 900 |
| 626 | Тоцкий район Преображенский сельсовет | 400 |
| 627 | Тоцкий район Пристанционный сельсовет | 150 |
| 628 | Тоцкий район Приютинский сельсовет | 200 |
| 629 | Тоцкий район с. Марковка | 150 |
| 630 | Тоцкий район Свердловский сельсовет | 400 |
| 631 | Тоцкий район Суворовский сельсовет | 600 |
| 632 | Тоцкий район с. Логачевка | 400 |
| 633 | Тоцкий район с. Манниково | 400 |
| 634 | Тоцкий район Саиновский сельсовет | 300 |
| 635 | Тоцкий район Тюльганский поссовет | 120 |
| 636 | Тюльганский район Алмалинский сельсовет | 35 |
| 637 | Тюльганский район Благодарновский сельсовет | 290 |
| 638 | Тюльганский район Благовещенский сельсовет | 380 |
| 639 | Тюльганский район Городецкий сельсовет | 528 |
| 640 | Тюльганский район Екатеринославский сельсовет | 260 |
| 641 | Тюльганский район Ивановский сельсовет | 460 |
| 642 | Тюльганский район Ключевский сельсовет | 460 |
| 643 | Тюльганский район Разномойский сельсовет | 460 |
| 644 | Тюльганский район Репьевский сельсовет | 260 |
| 645 | Тюльганский район Ташлинский сельсовет | - |
| 646 | Тюльганский район Троицкий сельсовет | 240 |
| 647 | Тюльганский район Тугустемирский сельсовет | 240 |
| 648 | Тюльганский район Чапаевский сельсовет (с. Владимировна) | 260 |
| 649 | Тюльганский район Чапаевский сельсовет (с. Алабердино) | 180 |
| 650 | Тюльганский район Чапаевский сельсовет (с. Давлеткулово) | 260 |
| 651 | Тюльганский район Шарлыкский сельсовет (МУП «Жилдорсервис») | 900 |
| 652 | Шарлыкский район Богородский сельсовет | 60 |
| 653 | Шарлыкский район Дубровский сельсовет | 70 |
| 654 | Шарлыкский район Зерклинский сельсовет (с. Зеркло) | 200 |



Министерство природных ресурсов, экологии и имущественных отношений
Оренбургской области

| | | |
|-----|--|---------------|
| 655 | Шарлыкский район Зерклинский сельсовет (с. Колычево) | 150 |
| 656 | Шарлыкский район Илькуганский сельсовет (с. Илькуган) | 200 |
| 657 | Шарлыкский район Илькуганский сельсовет (с. Рождественка) | 200 |
| 658 | Шарлыкский район Казанский сельсовет (с. Казанка) | 500 |
| 659 | Шарлыкский район Казанский сельсовет (с. Юзеево) | 500 |
| 660 | Шарлыкский район Константиновский сельсовет (с. Константиновка) | 100 |
| 661 | Шарлыкский район Константиновский сельсовет (с. Ялчаево) | 60 |
| 662 | Шарлыкский район Новоархангельский сельсовет (с. Новоархангельское) | 960 |
| 663 | Шарлыкский район Новомусинский сельсовет (с. Новомусино) | 220 |
| 664 | Шарлыкский район Новомусинский сельсовет (п. Урняк) | 160 |
| 665 | Шарлыкский район Новомусинский сельсовет (с. Николаевка) | 180 |
| 666 | Шарлыкский район Парадеевский сельсовет (с. Парадеево) | 44 |
| 667 | Шарлыкский район Преображенский сельсовет (с. Преображенка) | 65 |
| 668 | Шарлыкский район Преображенский сельсовет (с. Бобровка) | 60 |
| 669 | Шарлыкский район Преображенский сельсовет (пос. Вишневка) | 50 |
| 670 | Шарлыкский район Преображенский сельсовет (с. Новогеоргиевка) | 48 |
| 671 | Шарлыкский район Путятинский сельсовет (с. Путятино) | 600 |
| 672 | Шарлыкский район Путятинский сельсовет (с. Изяк-Никитино) | 250 |
| 673 | Шарлыкский район Путятинский сельсовет (с. Зирекло) | 350 |
| 674 | Шарлыкский район Путятинский сельсовет (с. Зобово) | 320 |
| 675 | Шарлыкский район Ратчинский сельсовет (с. Ратчино) | 500 |
| 676 | Шарлыкский район Сарманайский сельсовет (с. Сарманай) | 140 |
| 677 | Шарлыкский район Слоновский сельсовет (с. Покровка) | 44 |
| 678 | Шарлыкский район Слоновский сельсовет (с. Слоновка) | 120 |
| 679 | Шарлыкский район Титовский сельсовет (с. Титовка) | 350 |
| 680 | Шарлыкский район Титовский сельсовет (с. Мустафино) | 350 |
| 681 | Ясненский городской округ Акжарский сельсовет (с. Акжарское) | 900 |
| 682 | Ясненский городской округ Еленовский сельсовет (с. Еленовка) | 560 |
| 683 | Ясненский городской округ Комаровский сельсовет (пос. Комаровский) | 750 |
| 684 | Ясненский городской округ Кумакский сельсовет (п. Кумак) | 600 |
| 685 | Ясненский городской округ Новосельский сельсовет (пос. Новосельский) | 950 |
| 686 | Ясненский городской округ Веселовский сельсовет (пос. Веселовский) | 460 |
| | Итого: | 41 194 |



ПРИЛОЖЕНИЕ 4.

Информация территориального управления Росприроднадзор по Оренбургской области по объектам размещения отходов, внесенных в ГРОРО.

| | Наименование объекта размещения отходов | Кадастровый номер земельного участка; расположение объекта | Год ввода в эксплуатацию | Площадь, га | Вместимость, м ³ | Вместимость, тонн | Проектная мощность, тонн/год | Размещено всего на 01.01.2016, тонн |
|---|---|--|--------------------------|-------------|-----------------------------|-------------------|------------------------------|-------------------------------------|
| 1 | ОАО "Гайский ГОК" | | | | | | | |
| 1 | Отвал вскрышных пород карьера № 1 | 56:39:0102001:43; ближайший населенный пункт – г. Гай Оренбургская обл. | 1963 | 98,29 | 45 000 000,00 | 111 810 000,00 | - | 107 357 008,0 |
| 2 | Хвостохранилище | 56:09:0000000:1037; Ближайший населенный пункт - с. Камейкино, Гайский район, Оренбургская обл. | 1966 | 190,00 | 52500000,00 | 81 000 000,00 | - | 80239648,1 |
| 3 | Отвал скальных пород, непригодных для производства щебня месторождения «Летнее» | 56:35:0000000:380; Ближайший населенный пункт - д. Алимбай, Ясенский район, Оренбургская обл. | 2000 | 27,00 | 8 200 000,00 | 22 960 000,00 | - | 424 443,0 |
| 4 | Отвал скальных пород, пригодных для производства щебня месторождения «Летнее» | 56:35:0000000:380; Ближайший населенный пункт - д. Алимбай, Ясенский район, Оренбургская обл. | 2000 | 31,00 | 25 000 000,00 | 68 000 000,00 | - | 61 793 606,0 |
| 5 | Отвал рыхлых пород месторождения «Летнее» | 56:35:0000000:380; Ближайший населенный пункт - д. Алимбай, | 2000 | 16,00 | 3 760 000,00 | 7 520 000,00 | - | 101 379,0 |



Министерство природных ресурсов, экологии и имущественных отношений
Оренбургской области

| | | | | | | | | |
|----|---|--|------|-------|---------------|----------------|---|--------------|
| | | Ясненский район, Оренбургская обл. | | | | | | |
| 6 | Отвал рыхлых пород вскрыши Ириклинского месторождения | 56:18:0000000:759; Ближайший насе- ленный пункт – п. Энергетик, Оренбургская обл. | 1995 | 6,49 | 1 162 000,00 | 2 325 250,00 | - | 777 000,0 |
| 7 | Отвал скальных пород вскрыши Ириклинского месторождения | 56:18:0000000:759; Оренбургская обл., Новоорский район | 1995 | 7,39 | 1 829 900,00 | 4 666 350,00 | - | 3 219 606,0 |
| 8 | Отвал скальных и полускальных пород вскрыши месторождения «Осеннее» | 56:11:0412003:10; 56:11:0417001:3; Ближайший насе- ленный пункт - п. Курмансай, Домбаровский район, Оренбургская обл. | 2006 | 56,00 | 56 404 000,00 | 157 931 200,00 | - | 96 366 416,0 |
| 9 | Отвал слабоминерализованных пород околорудной зоны месторождения «Осеннее» | 56:11:0412003:10; 56:11:0417001:3; Ближайший насе- ленный пункт - п. Курмансай, Домбаровский район, Оренбургская обл. | 2006 | 20,00 | 35 000 000,00 | 97 664 000,00 | - | 7 788 420,0 |
| 10 | Отвал рыхлых вскрышных пород месторождения «Осеннее» | 56:11:0412003:10; 56:11:0417001:3; Ближайший насе- ленный пункт - п. Курмансай, Домбаровский район, Оренбургская обл. | 2006 | 13,00 | 41 200 000,00 | 94 700 000,00 | - | 94 223 793,0 |
| 11 | Отвал вскрышных пород вскрыши месторождения «Каменское» | 56:13:0910025:5; Оренбургская обл., Кваркенский район | 2006 | 32,00 | 7 600 000,00 | 15 216 690,00 | - | 9 791 074,0 |
| 2 | ОАО "Новотройкинский цементный завод" | | | | | | | |
| 12 | Южный участок Ириклинского | 56:18:0109001:294; 56:18:0109001:335 | 2013 | 21,55 | 1497200 | | | 106324 м3 |



Министерство природных ресурсов, экологии и имущественных отношений
Оренбургской области

| | | | | | | | | |
|----|---|--|------------|-------|-----------------------|----------------------|---------|---------------|
| | месторождения известняков "Отвал вскрышных пород при добыче нерудных полезных ископаемых" | Оренбургская обл., Новоорский р-он, земельный участок расположен в южной части кадастрового квартала 56:18:0109001 | | | | | | |
| 3 | ООО "Газпром добыча Оренбург" | | | | | | | |
| 13 | Площадка захоронения твердых отходов | 56:44:0903003:188 12 км по направлению на юго-восток от п. Бердянка Оренбургского района Оренбургской области. | 1996 год | 9,96 | 100 000 | 110 000 | 5500 | 53 437 |
| 4 | ОАО "Орске карьероуправление" | | | | | | | |
| 14 | Отвал вскрышных (пустых) горных пород Круторожинского карьера габбро-диабазов | №56:43:0103001:11 461414, Оренбургская область. г.Орск, пос.Круторожино, ул.Гайское шоссе,10 | 30.06.1970 | 19,8 | 3500000 | 6195000 | - | 4917890,84 |
| 5 | Полигон ТКО г.Гая ИП Мамедова И.Г.о | | | | | | | |
| 15 | Полигон ТКО г.Гая ИП Мамедова И.Г.о | 56:39:0101022:2, Оренбургская область г. Гай, приблизительно в 1340,0 м. по направлению на северо-восток от ориентира – административное здание, расположенного на территории складов ВВ ОАО «Гайский ГОК». | 2013 | 12 | 1591520 | 318304 | 15915,2 | 32329,95 |
| 6 | ООО "Медногорский медно-серный комбинат" | | | | | | | |
| 16 | Прудки - отстойники цеха серной кислоты | 56:41:0102013:72; 462270, Оренбургская обл.,г. Медногорск, ул. Заводская, 1 | 1975 | 2,7 | 21000 | 9200 | - | 4799,2 |
| 17 | Шлакоотвал | 56:41:0102001:1; 462270, Оренбургская обл.,г. Медногорск, ул. | 1947 | 49,47 | 18000000- 20000000 | 3780000- 42000000 | - | 29 148 096,60 |



Министерство природных ресурсов, экологии и имущественных отношений
Оренбургской области

| | | | | | | | | |
|----|---|---|------|---------|----------|----------|-------------|---------------|
| | | Заводская, 1 56:41:0102001:30; 462270, Оренбургская обл., г. Медногорск, ул. Заводская, 1 | | | | | | |
| | | 56:41:026001:277; 462270, Оренбургская обл., г. Медногорск, ул. Заводская, 1 | | | | | | |
| | | 56:41:0000000:958; 462270, Оренбургская обл., г. Медногорск, ул. Заводская, 1 | | | | | | |
| 7 | МУП "Новосергиевского поссовета" "Новосергиевский коммунальщик" | | | | | | | |
| 18 | Полигон ТБО п.Новосергиевка | 56:19:1015001:321 Обл. Оренбургская, р-н Новосергиевский, земельный участок расположен в центральной части кадастрового квартала 56:19:1015001 | 2008 | 40 | 1768000 | 353600 | 16197,9 | 17272,2 |
| 8 | ОАО "Орскнефтеоргсинтез" | | | | | | | |
| 19 | Земляной амбар для замазученной глины, замазученных грунтов | Оренбургская обл., г.Орск, 2,5 км к северу от п.Победа, с западной стороны от нефтепровода "Салават- Орск" | 1981 | 14,34 | 40000 | 100000 | 1472,365 | 17136,033 |
| 9 | ОАО "НЗХС" | | | | | | | |
| 20 | Полигон по размещению токсичных отходов (шламонакопитель) | 56:42:0301001:5, Оренбургская обл., г.Новотроицк, ул.Промышленная, 49 | 1963 | 182,33 | 11900000 | 12375000 | 196 000,000 | 5 155 209,174 |
| 10 | ЗАО "Завод синтетического спирта" | | | | | | | |
| 21 | Другой специально оборудованный объект | Кадастровый № 56:43:0103009:3 462402, | 1985 | 12,3889 | 58000 | 92800 | - | 337,487 |



Министерство природных ресурсов, экологии и имущественных отношений
Оренбургской области

| | | | | | | | | |
|----|--|---|------|-----|---|-----------|-----------|-------------|
| | хранения отходов ЗАО "Завол синтетического спирта" (№ объекта ОРО 56-00039-Х-00609-270715 приказ Федеральной службы по надзору в сфере природопользования № 609 от 27.07.2015г.) | Оренбургская область, г.Орск, ул.Тобольская, 5, пос. Победа | | | | | | |
| 11 | АО "Оренбургские минералы" | | | | | | | |
| 22 | Отвал вскрышных пород | 56:35:0609033:261 Оренбургская обл., Ясненский р-он, с/с Новосельский, земельный участок расположен в южной части кадастрового квартала 56:35:0609033) | 1979 | 423 | - | 689000000 | 16500000 | 422871008 |
| | | 56:35:0609033:260 Оренбургская обл., Ясненский р-он, с/с Новосельский, земельный участок расположен в южной части кадастрового квартала 56:35:0609033) | | | | | | |
| | | 56:35:0609033:257 Оренбургская обл., Ясненский р-он) | | | | | | |
| 23 | Отвал фабричных отходов | 56:35:0609033:259 Оренбургская обл., Ясненский р-он, с/с Новосельский, земельный участок расположен в южной части кадастрового квартала 56:35:0609033) | 1979 | 263 | - | 397620000 | 8472326,5 | 187639396,8 |
| | | 56:35:0609033:4 участок находится примерно в | | | | | | |



Министерство природных ресурсов, экологии и имущественных отношений
Оренбургской области

| | | | | | | | | |
|----|---|---|----------|-------|---------|---------|------|---------|
| | | 600 м по направлению на северо-восток от ориентира здание Рудоуправления, расположенного за пределами участка, адрес ориентира: Оренбургская обл, Ясненский р-он) 56:35:0609033:256 Оренбургская обл., Ясненский р-он) | | | | | | |
| 12 | ООО"ПО"ЭЦЕЗИС" | | | | | | | |
| 24 | Открытая площадка с грунтовым покрытием для захоронения ТБО | 56:43:0209001:3 Оренбургская обл., г.Орск, Октябрьский р-он, севернен п.Победа, | 1970 | 24,8 | 4500000 | 1125000 | 100 | 994544 |
| 13 | ПАО "Оренбургнефть" | | | | | | | |
| 25 | Шламовый амбар Пономаревского месторождения | Пономаревский район, кадастровый №56:24:0000000:501 | 2007 | 0,71 | 9100 | 14560 | 9100 | 875,65 |
| 26 | Накопитель замазученных почвогрунтов и снега Герасимовского месторождения Курманаевского района | Курманаевский район, кадастровый №56:16:0000000:08 | 2005 | 0,979 | 6000 | 9600 | 9600 | 5524 |
| 27 | Накопитель замазученных почвогрунтов и снега Курманаевского месторождения Курманаевского района | Курманаевский район, кадастровый №56:16:0000000:0013 | 2005 | 1,19 | 6001 | 9600 | 9600 | 5634,4 |
| 14 | филиала «Оренбургский» ПАО «Т плюс» | | | | | | | |
| 28 | Золоотвал №2 Орской ТЭЦ-1 | 56:43:0103008:1 Оренбургская область г.Орск., Северная часть промзоны Октябрьского района | 1982 год | 46,07 | 4000000 | 5600000 | - | 1893349 |
| 29 | Полигон твердых и | 56:44:00000000:30791 | 1997 год | 2 | 112000 | 28000 | - | 5939,89 |



Министерство природных ресурсов, экологии и имущественных отношений
Оренбургской области

| | | | | | | | | |
|----|--|---|------------|--------|------------|----------|----------|----------|
| | бытовых отходов Каргалинской ТЭЦ | Оренбургская область г.Оренбург п.Каргала, 30 км №3 | | | | | | |
| 30 | Пруд – шламонакопитель Сакмарской ТЭЦ | 56:44:0000000:28755 Оренбургская Область г.Оренбург ул.Энергетиков. на земельном участке расположена Сакмарская Теплоэлектроцентраль дом №1 | 1970 год | 2,4 | 97119 | 36905,22 | - | 12837,82 |
| 31 | Пруд испаритель№2 Сакмарской ТЭЦ | ул.Энергетиков. на земельном участке расположена Сакмарская Теплоэлектроцентраль дом №1 | 1985 год | 4,32 | 79864 | 30348,32 | - | 1972 |
| 30 | Пруд отстойник Оренбургских тепловых сетей | г. Оренбург ул. Манежная 26 | 1966 год | 4,01 | 5 | 6,25 | - | 0,5 |
| 15 | Соль-Илецкого ММПП ЖКХ | | | | | | | |
| 33 | Полигон ТБО | 56:47:0000000:917; Оренбургская обл.,г. Соль-Илецк,ул. Московская, 1,Полигон ТБО в 8 км. севернее г. Соль-Илецка, в районе Шиховой горы, в 3 км. от русла р.Елшанка | 2000 | 10,5 | 316648000 | 949440 | 17580,23 | 133800 |
| 16 | ООО "Мечта" | | | | | | | |
| 34 | Полигон ТБО | 56:41:0103066:526 56:41:0103066:819 Оренбургская область, г.Медногорск, ул.Загородное шоссе, 1 | 01.01.2005 | 11,432 | 469 523,00 | 93904,6 | 6260,3 | 61869,24 |
| 17 | МУП "Полигон ТБО" МО Ясненского района | | | | | | | |
| 35 | Полигон ТБО | 56:46:0101016:1123 Оренбургская обл., г. Ясный, шоссе Домбаровское, 5 | 2005 | 2,9601 | 1040832 | 208166 | 8820 | 88200 |
| 18 | ОАО "Уральская сталь" | | | | | | | |
| 36 | Полигон | 556:00:0000000:22 | 2015 | 20 | 1025967 | 1276692 | 140000 | 0 |



Министерство природных ресурсов, экологии и имущественных отношений
Оренбургской области

| | | | | | | | | |
|----|--|--|----------|-------|--------------|--------------|---|----------|
| | промышленных отходов | ул. Заводская, 1, г. Новотроицк, Оренбургская область, РФ | | | | | | |
| | | 56:42:0307001:63 ул. Заводская, 1, г. Новотроицк, Оренбургская область, РФ | | | | | | |
| 19 | ОАО "УК"ООЦВР" | | | | | | | |
| 37 | Полигон для размещения ТКО | № 56/15-583605 от 17.09.2015; г.Оренбург, адрес ориентира - АЗС, Загородное шоссе, 7 | 1971 | 113 | 33200000 | 8250000 | - | 1630157 |
| 20 | ЗАО "Ормет" | | | | | | | |
| 38 | Хвостохранилище | Поселок Гранитный, Оренбургской области 56:18:0412009:19, 56:18:0720004:57, 56:18:0:0045, 56:18:0412009:21, 56:18:0412009:16 | 2001 год | 125 | 8742531,76 | 14862304 | 750 000,00 | 692409,3 |
| 39 | Отвал пустых горных пород рудника «Весенний» | Поселок Прибрежный Домбаровского района, Оренбургской области, 56:11:0414005:11, 56:11:0414005:6 | 2013 год | 115,3 | 40 412 500,0 | 111 134 375 | 800 000,00 | 9908670 |
| 40 | Отвал пустых горных пород рудника «Джусинский» | Поселок Теренсай Адамовского района, Оренбургской области 56:02:1110001:0131, 56:02:1110001:0090 | 2004 год | 160 | 35 920 000,0 | 96 984 000,0 | 250 000,00 | 125307 |
| 21 | ООО "Саночистка" | | | | | | | |
| 41 | Полигон по захоронению твердых коммунальных отходов | земельный участок с кадастровым номером 56:08:1808039:8; | 2002 | 13,8 | 1870000 | 467500 | * 231 789,00 м3/г 69 536, 7 м3/г | 81 535 |



Министерство природных ресурсов, экологии и имущественных отношений
Оренбургской области

| | | | | | | | | |
|----|--|--|---|-------|--------|-----------|----------------|------------|
| | | Оренбургская область, г.Бузулук, л.Юго-Западная, № 500 | | | | | 17 384, 17 т/Г | |
| | Примечание: «*» - без учета уплотнения ТБО в процессе эксплуатации ПТБО за весь срок | | | | | | | |
| 22 | Филиал "Ириклинская ГРЭС" АО "Интер РАО - Электрогенерация" | | | | | | | |
| 42 | Шламонакопитель | 56:1860901001:464, 462803, Оренбургская обл., Новоорский район, п. Энергетик | 1970 (1 карта), 1972 (2 карта), 1978 (3 карта), 1995 (4 карта). | 12,25 | 574008 | 648629,04 | 6000 | 112621,999 |

Схема деления Оренбургской области на территориальные кластеры
Масштаб 1:2000000

