

**КОМИТЕТ ПЕНЗЕНСКОЙ ОБЛАСТИ  
ПО ОХРАНЕ ПАМЯТНИКОВ ИСТОРИИ И КУЛЬТУРЫ**

**П Р И К А З**

от « 14 » января 2020 года № 15-ОД

г. Пенза

**Об утверждении графического описания местоположения границ  
защитной зоны объекта культурного наследия**

В соответствии со статьями 105 и 106 Земельного кодекса Российской Федерации и статьями 20.2, 34.1 и 63 Федерального закона от 25.06.2002 № 73-ФЗ «Об объектах культурного наследия (памятниках истории и культуры) народов Российской Федерации» (с последующими изменениями), руководствуясь Положением о Комитете Пензенской области по охране памятников истории и культуры, утвержденным постановлением Правительства Пензенской области от 24.08.2015 № 470-пП (с последующими изменениями), **п р и к а з ы в а ю:**

1. Утвердить:

1.1. Графическое описание местоположения границ защитной зоны объекта культурного наследия регионального значения «Здание школы ФЗУ (ныне профессионально–техническое училище № 1)» по адресу: Пензенская область, г. Пенза, ул. Ленина, 6 (далее - объект культурного наследия) с перечнем координат характерных точек этих границ в системе координат, установленной для ведения Единого государственного реестра недвижимости, согласно приложению к настоящему приказу;

1.2. Режим использования земель в границах защитной зоны объекта культурного наследия, согласно пункту 1 статьи 34.1 Федерального закона от 25.06.2002 № 73-ФЗ «Об объектах культурного наследия (памятниках истории и культуры) народов Российской Федерации».

2. Настоящий приказ разместить (опубликовать) на официальном сайте Комитета по охране памятников истории и культуры в информационно-телекоммуникационной сети «Интернет».

3. Контроль за исполнением настоящего приказа оставляю за собой.

Председатель Комитета

С.Б. Оникиенко

**ОПИСАНИЕ МЕСТОПОЛОЖЕНИЯ ГРАНИЦ**

**Защитная зона объекта культурного наследия регионального значения**  
**«Здание школы ФЗУ (ныне профессионально-техническое училище № 1)» по адресу:**  
**Пензенская область, г. Пенза, ул. Ленина, 6**  
(наименование объекта, местоположение границ которого описано (далее - объект))

**Раздел 1**

Сведения об объекте		
№ п/п	Характеристики объекта	Описание характеристик
1	2	3
1	Местоположение объекта	Пензенская область, г. Пенза
2	Площадь объекта +/- величина погрешности определения площади (Р+/- Дельта Р)	227119 кв.м ± 479 кв.м
3	Иные характеристики объекта	В соответствии с п. 1 ст. 34.1 Федерального закона от 25.06.2002 №73-ФЗ «Об объектах культурного наследия (памятниках истории и культуры) народов Российской Федерации» в границах защитной зоны объекта культурного наследия в целях обеспечения сохранности объектов культурного наследия и композиционно-видовых связей (панорам) запрещаются строительство объектов капитального строительства и их реконструкция, связанная с изменением их параметров (высоты, количества этажей, площади), за исключением строительства и реконструкции линейных объектов.

## Раздел 2

Сведения о местоположении границ объекта					
1. Система координат <u>МСК-58, зона 2</u>					
2. Сведения о характерных точках границ объекта					
Обозначение характерных точек границ	Координаты, м		Метод определения координат характерной точки	Средняя квадратическая погрешность положения характерной точки (M <sub>0</sub> ), м	Описание обозначения точки на местности (при наличии)
	X	Y			
1	2	3	4	5	6
1	384640.10	2230187.81	Картометрический метод	0.50	–
2	384640.17	2230193.39	Картометрический метод	0.50	–
3	384616.89	2230193.85	Картометрический метод	0.50	–
4	384623.25	2230200.21	Картометрический метод	0.50	–
5	384643.60	2230199.76	Картометрический метод	0.50	–
6	384643.84	2230211.61	Картометрический метод	0.50	–
7	384634.86	2230211.82	Картометрический метод	0.50	–
8	384641.17	2230218.13	Картометрический метод	0.50	–
9	384643.97	2230218.08	Картометрический метод	0.50	–
10	384644.02	2230220.98	Картометрический метод	0.50	–
11	384644.72	2230221.68	Картометрический метод	0.50	–
12	384659.92	2230251.51	Картометрический метод	0.50	–
13	384667.72	2230251.21	Картометрический метод	0.50	–
14	384667.51	2230247.76	Картометрический метод	0.50	–
15	384674.64	2230247.35	Картометрический метод	0.50	–
16	384675.45	2230265.47	Картометрический метод	0.50	–
17	384667.21	2230265.83	Картометрический метод	0.50	–
18	384673.13	2230277.44	Картометрический метод	0.50	–
19	384679.97	2230314.65	Картометрический метод	0.50	–
20	384689.99	2230314.07	Картометрический метод	0.50	–
21	384689.93	2230309.95	Картометрический метод	0.50	–
22	384711.48	2230308.95	Картометрический метод	0.50	–
23	384711.67	2230312.79	Картометрический метод	0.50	–
24	384735.21	2230312.04	Картометрический метод	0.50	–
25	384734.94	2230306.17	Картометрический метод	0.50	–
26	384743.82	2230305.88	Картометрический метод	0.50	–

27	384744.10	2230311.52	Картометрический метод	0.50	–
28	384769.18	2230310.44	Картометрический метод	0.50	–
29	384768.91	2230305.39	Картометрический метод	0.50	–
30	384782.38	2230304.71	Картометрический метод	0.50	–
31	384782.66	2230309.85	Картометрический метод	0.50	–
32	384820.66	2230308.21	Картометрический метод	0.50	–
33	384829.36	2230565.41	Картометрический метод	0.50	–
34	384649.79	2230575.29	Картометрический метод	0.50	–
35	384647.33	2230574.79	Картометрический метод	0.50	–
36	384644.42	2230573.24	Картометрический метод	0.50	–
37	384643.38	2230571.49	Картометрический метод	0.50	–
38	384642.19	2230568.07	Картометрический метод	0.50	–
39	384641.65	2230556.07	Картометрический метод	0.50	–
40	384618.47	2230579.25	Картометрический метод	0.50	–
41	384557.52	2230610.57	Картометрический метод	0.50	–
42	384511.76	2230618.83	Картометрический метод	0.50	–
43	384511.88	2230624.61	Картометрический метод	0.50	–
44	384392.98	2230628.25	Картометрический метод	0.50	–
45	384392.16	2230609.04	Картометрический метод	0.50	–
46	384363.01	2230604.42	Картометрический метод	0.50	–
47	384352.27	2230598.95	Картометрический метод	0.50	–
48	384352.96	2230607.53	Картометрический метод	0.50	–
49	384336.77	2230608.75	Картометрический метод	0.50	–
50	384335.91	2230597.37	Картометрический метод	0.50	–
51	384347.48	2230596.51	Картометрический метод	0.50	–
52	384307.25	2230576.01	Картометрический метод	0.50	–
53	384291.16	2230559.92	Картометрический метод	0.50	–
54	384270.31	2230561.82	Картометрический метод	0.50	–
55	384269.62	2230556.03	Картометрический метод	0.50	–
56	384285.71	2230554.47	Картометрический метод	0.50	–
57	384263.01	2230531.77	Картометрический метод	0.50	–
58	384252.58	2230511.31	Картометрический метод	0.50	–
59	384247.01	2230511.96	Картометрический метод	0.50	–
60	384245.16	2230496.74	Картометрический метод	0.50	–

61	384234.60	2230476.01	Картометрический метод	0.50	–
62	384226.60	2230431.60	Картометрический метод	0.50	–
63	384223.79	2230435.74	Картометрический метод	0.50	–
64	384218.61	2230432.23	Картометрический метод	0.50	–
65	384212.78	2230439.87	Картометрический метод	0.50	–
66	384203.65	2230433.76	Картометрический метод	0.50	–
67	384207.81	2230427.83	Картометрический метод	0.50	–
68	384209.60	2230429.06	Картометрический метод	0.50	–
69	384213.37	2230423.63	Картометрический метод	0.50	–
70	384215.62	2230425.12	Картометрический метод	0.50	–
71	384219.18	2230420.04	Картометрический метод	0.50	–
72	384225.04	2230424.28	Картометрический метод	0.50	–
73	384224.31	2230402.42	Картометрический метод	0.50	–
74	384230.12	2230365.71	Картометрический метод	0.50	–
75	384228.92	2230340.85	Картометрический метод	0.50	–
76	384238.71	2230279.05	Картометрический метод	0.50	–
77	384267.12	2230223.29	Картометрический метод	0.50	–
78	384303.43	2230186.98	Картометрический метод	0.50	–
79	384317.13	2230163.92	Картометрический метод	0.50	–
80	384328.45	2230170.34	Картометрический метод	0.50	–
81	384338.66	2230165.14	Картометрический метод	0.50	–
82	384317.63	2230153.22	Картометрический метод	0.50	–
82	384317.63	2230153.22	Картометрический метод	0.50	–
83	384336.34	2230121.56	Картометрический метод	0.50	–
84	384360.80	2230135.68	Картометрический метод	0.50	–
85	384359.62	2230137.81	Картометрический метод	0.50	–
86	384367.97	2230142.45	Картометрический метод	0.50	–
87	384361.62	2230153.44	Картометрический метод	0.50	–
88	384367.12	2230150.64	Картометрический метод	0.50	–
89	384372.91	2230148.55	Картометрический метод	0.50	–
90	384408.62	2230142.36	Картометрический метод	0.50	–
91	384408.61	2230139.81	Картометрический метод	0.50	–
92	384413.21	2230139.73	Картометрический метод	0.50	–
93	384415.15	2230141.22	Картометрический метод	0.50	–

94	384417.54	2230140.81	Картометрический метод	0.50	–
95	384417.48	2230136.14	Картометрический метод	0.50	–
96	384430.24	2230136.14	Картометрический метод	0.50	–
97	384430.22	2230138.81	Картометрический метод	0.50	–
98	384437.77	2230138.67	Картометрический метод	0.50	–
99	384447.50	2230140.21	Картометрический метод	0.50	–
100	384470.33	2230139.53	Картометрический метод	0.50	–
101	384467.86	2230083.31	Картометрический метод	0.50	–
102	384480.55	2230082.76	Картометрический метод	0.50	–
103	384482.95	2230139.24	Картометрический метод	0.50	–
104	384520.69	2230145.22	Картометрический метод	0.50	–
105	384520.36	2230139.45	Картометрический метод	0.50	–
106	384543.71	2230138.40	Картометрический метод	0.50	–
107	384544.01	2230145.06	Картометрический метод	0.50	–
108	384536.98	2230145.51	Картометрический метод	0.50	–
109	384537.11	2230147.82	Картометрический метод	0.50	–
110	384544.72	2230149.03	Картометрический метод	0.50	–
111	384600.48	2230177.44	Картометрический метод	0.50	–
112	384610.05	2230187.01	Картометрический метод	0.50	–
113	384637.19	2230186.36	Картометрический метод	0.50	–
1	384640.10	2230187.81	Картометрический метод	0.50	–

### 3. Сведения о характерных точках части (частей) границы объекта

Обозначение характерных точек части границы	Координаты, м		Метод определения координат характерной точки	Средняя квадратическая погрешность положения характерной точки (M <sub>t</sub> ), м	Описание обозначения точки на местности (при наличии)
	X	Y			
1	2	3	4	5	6
–	–	–	–	–	–



Рисunek 4  
План праниц свецка

Лыццанскі атамні аб'ект культурнага спадчына ў складзе помніка "Вама вама 421: 528-н, 528-сн" рэгіянальнага горада Лыццанска, с. Лыцц, ул. Алякс. 1

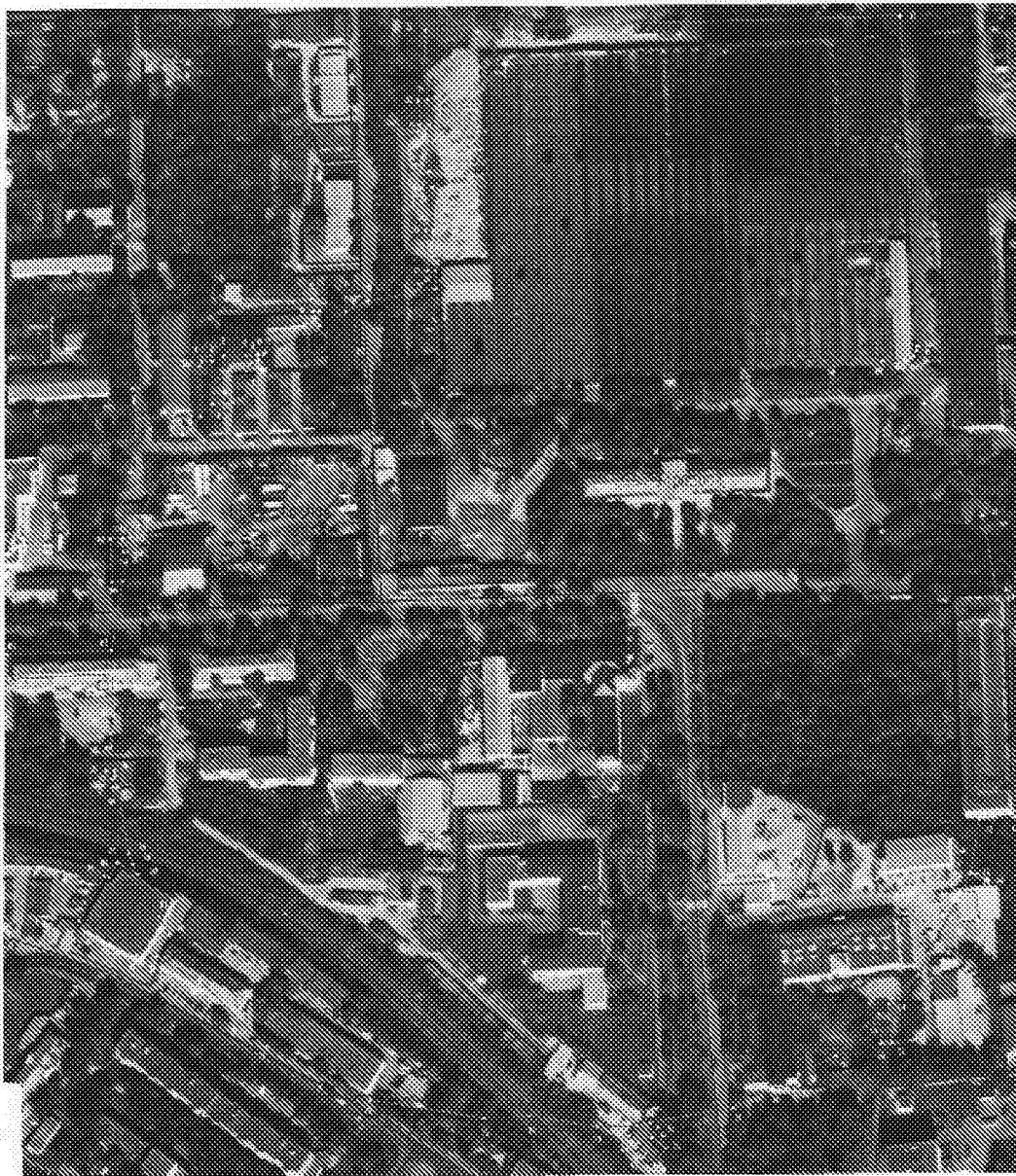

Масштаб 1:2000

- ..... лінія забудовы і інш. аб'екты
- ..... лінія забудовы і інш. аб'екты
- ..... лінія забудовы і інш. аб'екты
- ..... лінія забудовы і інш. аб'екты
- ..... лінія забудовы і інш. аб'екты

