



**КОМИТЕТ ПЕНЗЕНСКОЙ ОБЛАСТИ
ПО ОХРАНЕ ПАМЯТНИКОВ ИСТОРИИ И КУЛЬТУРЫ**

П Р И К А З

от « 27 » января 2020 года № 33-ОД

г. Пенза

**Об утверждении графического описания местоположения границ
защитной зоны объекта культурного наследия**

В соответствии со статьями 105 и 106 Земельного кодекса Российской Федерации и статьями 20.2, 34.1 и 63 Федерального закона от 25.06.2002 № 73-ФЗ «Об объектах культурного наследия (памятниках истории и культуры) народов Российской Федерации» (с последующими изменениями), руководствуясь Положением о Комитете Пензенской области по охране памятников истории и культуры, утвержденным постановлением Правительства Пензенской области от 24.08.2015 № 470-пП (с последующими изменениями), **п р и к а з ы в а ю:**

1. Утвердить:

1.1. Графическое описание местоположения границ защитной зоны объекта культурного наследия регионального значения «Церковь Михаила Архангела» расположенного по адресу: Пензенская область, Сердобский район, с. Карповка (далее - объект культурного наследия) с перечнем координат характерных точек этих границ в системе координат, установленной для ведения Единого государственного реестра недвижимости, согласно приложению к настоящему приказу;

1.2. Режим использования земель в границах защитной зоны объекта культурного наследия, согласно пункту 1 статьи 34.1 Федерального закона от 25.06.2002 № 73-ФЗ «Об объектах культурного наследия (памятниках истории и культуры) народов Российской Федерации».

2. Настоящий приказ разместить (опубликовать) на официальном сайте Комитета по охране памятников истории и культуры в информационно-телекоммуникационной сети «Интернет».

3. Контроль за исполнением настоящего приказа оставляю за собой.

Председатель Комитета

С.Б. Оникиенко

ОПИСАНИЕ МЕСТОПОЛОЖЕНИЯ ГРАНИЦ

**Защитная зона объекта культурного наследия регионального значения "Церковь Михаила Архангела",
расположенного по адресу: Пензенская область, Сердобский район, с. Карповка
(наименование объекта, местоположение границ которого описано (далее - объект)**

Раздел 1

Сведения об объекте

Сведения об объекте		
№ п/п	Характеристики объекта	Описание характеристик
1	2	3
1	Местоположение объекта	Пензенская область, Сердобский район, Сокольский сельсовет, с. Карповка
2	Площадь объекта +/- величина погрешности определения площади (Р+/- Дельта Р)	141771 кв.м ± 377 кв.м
3	Иные характеристики объекта	В соответствии с п. 1 ст. 34.1 Федерального закона от 25.06.2002 №73-ФЗ «Об объектах культурного наследия (памятниках истории и культуры) народов Российской Федерации» в границах защитной зоны объекта культурного наследия в целях обеспечения сохранности объектов культурного наследия и композиционно-видовых связей (панорам) запрещаются строительство объектов капитального строительства и их реконструкция, связанная с изменением их параметров (высоты, количества этажей, площади), за исключением строительства и реконструкции линейных объектов.

Раздел 2

Сведения о местоположении границ объекта					
1. Система координат <u>МСК-58, зона 1</u>					
2. Сведения о характерных точках границ объекта					
Обозначение характерных точек границ	Координаты, м		Метод определения координат характерной точки	Средняя квадратическая погрешность положения характерной точки (M _t), м	Описание обозначения точки на местности (при наличии)
	X	Y			
1	2	3	4	5	6
1	302105.84	1369190.07	Картометрический метод	0.50	–
2	302133.55	1369247.09	Картометрический метод	0.50	–
3	302139.69	1369262.25	Картометрический метод	0.50	–
4	302148.07	1369299.22	Картометрический метод	0.50	–
5	302150.64	1369331.21	Картометрический метод	0.50	–
6	302140.85	1369393.01	Картометрический метод	0.50	–
7	302125.61	1369423.44	Картометрический метод	0.50	–
8	302110.10	1369452.13	Картометрический метод	0.50	–
9	302098.30	1369466.08	Картометрический метод	0.50	–
10	302081.25	1369484.19	Картометрический метод	0.50	–
11	302061.37	1369500.64	Картометрический метод	0.50	–
12	302046.51	1369510.46	Картометрический метод	0.50	–
13	302029.19	1369519.75	Картометрический метод	0.50	–
14	302004.78	1369529.47	Картометрический метод	0.50	–
15	301992.30	1369532.86	Картометрический метод	0.50	–
16	301988.50	1369538.82	Картометрический метод	0.50	–
17	301982.44	1369535.29	Картометрический метод	0.50	–
18	301967.94	1369537.79	Картометрический метод	0.50	–
19	301960.71	1369538.42	Картометрический метод	0.50	–
20	301954.26	1369550.22	Картометрический метод	0.50	–
21	301944.54	1369544.60	Картометрический метод	0.50	–
22	301947.35	1369539.29	Картометрический метод	0.50	–
23	301932.91	1369539.29	Картометрический метод	0.50	–
24	301906.64	1369536.44	Картометрический метод	0.50	–
25	301890.43	1369532.92	Картометрический метод	0.50	–
26	301864.73	1369524.38	Картометрический	0.50	–

			метод		
27	301847.02	1369516.14	Картометрический метод	0.50	–
28	301822.06	1369500.65	Картометрический метод	0.50	–
29	301802.01	1369484.04	Картометрический метод	0.50	–
30	301786.05	1369467.14	Картометрический метод	0.50	–
31	301770.10	1369451.19	Картометрический метод	0.50	–
32	301748.57	1369408.93	Картометрический метод	0.50	–
33	301739.15	1369402.98	Картометрический метод	0.50	–
34	301742.28	1369397.86	Картометрический метод	0.50	–
35	301734.48	1369365.63	Картометрический метод	0.50	–
36	301730.78	1369326.72	Картометрический метод	0.50	–
37	301734.44	1369301.12	Картометрический метод	0.50	–
38	301709.97	1369288.59	Картометрический метод	0.50	–
39	301719.90	1369271.32	Картометрический метод	0.50	–
40	301737.37	1369280.67	Картометрический метод	0.50	–
41	301741.92	1369248.90	Картометрический метод	0.50	–
42	301770.33	1369193.14	Картометрический метод	0.50	–
43	301814.57	1369148.90	Картометрический метод	0.50	–
44	301870.33	1369120.49	Картометрический метод	0.50	–
45	301900.25	1369113.26	Картометрический метод	0.50	–
46	301943.34	1369108.89	Картометрический метод	0.50	–
47	302005.14	1369118.68	Картометрический метод	0.50	–
48	302060.90	1369147.09	Картометрический метод	0.50	–
1	302105.84	1369190.07	Картометрический метод	0.50	–

3. Сведения о характерных точках части (частей) границы объекта

Обозначение характерных точек части границы	Координаты, м		Метод определения координат характерной точки	Средняя квадратическая погрешность положения характерной точки (M _t), м	Описание обозначения точки на местности (при наличии)
	X	Y			
1	2	3	4	5	6
–	–	–	–	–	–

Раздел 4

План границ объекта

Защитная зона объекта культурного наследия регионального значения "Церковь Михаила Архангела", расположенный по адресу:
Пензенская область, Сердобский район, с. Карповка

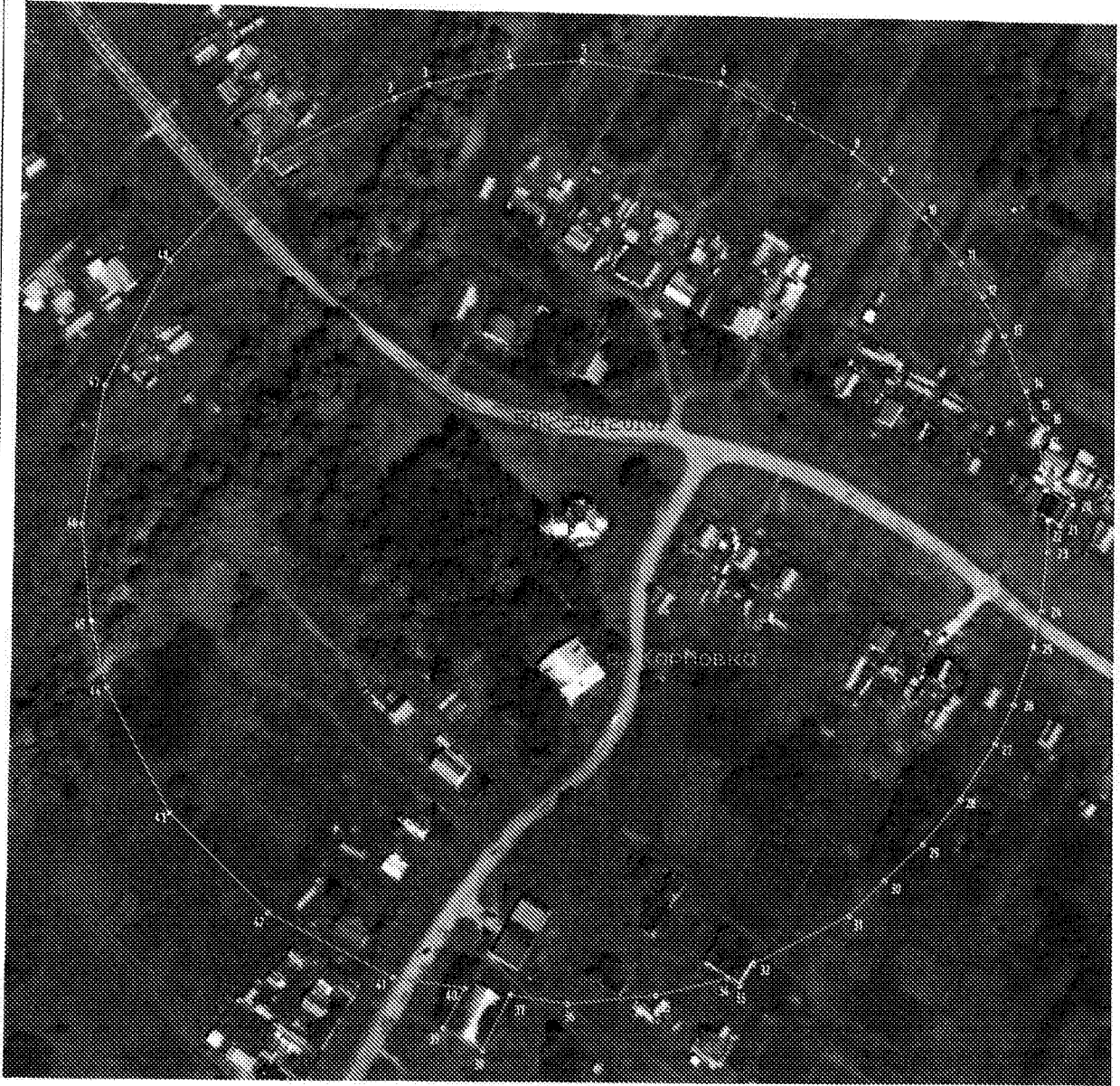

Масштаб 1:2600

Условные используемые знаки и обозначения:

- граница защитной зоны объекта культурного наследия
- характерная точка границы защитной зоны объекта культурного наследия
- 58:25:0420101 номер кадастрового квартала
- граница кадастрового квартала

с. Карповка: границы административно-территориального образования

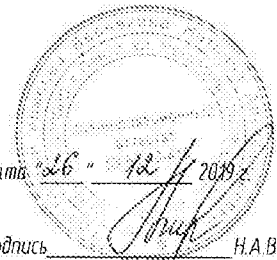

Дата: 26 " 12 / 2019 г.

Подпись

Н.А. Вередкина