



**КОМИТЕТ ПЕНЗЕНСКОЙ ОБЛАСТИ
ПО ОХРАНЕ ПАМЯТНИКОВ ИСТОРИИ И КУЛЬТУРЫ**

П Р И К А З

от « 27 » января 2020 года № 38-ОД

г. Пенза

**Об утверждении графического описания местоположения границ
защитной зоны объекта культурного наследия**

В соответствии со статьями 105 и 106 Земельного кодекса Российской Федерации и статьями 20.2, 34.1 и 63 Федерального закона от 25.06.2002 № 73-ФЗ «Об объектах культурного наследия (памятниках истории и культуры) народов Российской Федерации» (с последующими изменениями), руководствуясь Положением о Комитете Пензенской области по охране памятников истории и культуры, утвержденным постановлением Правительства Пензенской области от 24.08.2015 № 470-пП (с последующими изменениями), **п р и к а з ы в а ю:**

1. Утвердить:

1.1. Графическое описание местоположения границ защитной зоны объекта культурного наследия регионального значения «Церковь Косьмы и Дамиана», расположенного по адресу: Пензенская область, Кузнецкий район, с. Казаковка (далее - объект культурного наследия) с перечнем координат характерных точек этих границ в системе координат, установленной для ведения Единого государственного реестра недвижимости, согласно приложению к настоящему приказу;

1.2. Режим использования земель в границах защитной зоны объекта культурного наследия, согласно пункту 1 статьи 34.1 Федерального закона от 25.06.2002 № 73-ФЗ «Об объектах культурного наследия (памятниках истории и культуры) народов Российской Федерации».

2. Настоящий приказ разместить (опубликовать) на официальном сайте Комитета по охране памятников истории и культуры в информационно-телекоммуникационной сети «Интернет».

3. Контроль за исполнением настоящего приказа оставляю за собой.

Председатель Комитета

С.Б. Оникиенко

ОПИСАНИЕ МЕСТОПОЛОЖЕНИЯ ГРАНИЦ

**Защитная зона объекта культурного наследия регионального значения "Церковь Косьмы и Дамиана",
расположенного по адресу: Пензенская область, Кузнецкий район, с. Казаковка
(наименование объекта, местоположение границ которого описано (далее - объект)**

Раздел 1

Сведения об объекте

Сведения об объекте		
№ п/п	Характеристики объекта	Описание характеристик
1	2	3
1	Местоположение объекта	Пензенская область, Кузнецкий район, Явлейский сельсовет, с. Казаковка
2	Площадь объекта +/- величина погрешности определения площади (Р+/- Дельта Р)	139346 кв.м ± 373 кв.м
3	Иные характеристики объекта	В соответствии с п. 1 ст. 34.1 Федерального закона от 25.06.2002 №73-ФЗ «Об объектах культурного наследия (памятниках истории и культуры) народов Российской Федерации» в границах защитной зоны объекта культурного наследия в целях обеспечения сохранности объектов культурного наследия и композиционно-видовых связей (панорам) запрещаются строительство объектов капитального строительства и их реконструкция, связанная с изменением их параметров (высоты, количества этажей, площади), за исключением строительства и реконструкции линейных объектов

Раздел 2

Сведения о местоположении границ объекта					
1. Система координат <u>МСК-58, зона 2</u>					
2. Сведения о характерных точках границ объекта					
Обозначение характерных точек границ	Координаты, м		Метод определения координат характерной точки	Средняя квадратическая погрешность положения характерной точки (M), м	Описание обозначения точки на местности (при наличии)
	X	Y			
1	2	3	4	5	6
1	385738.83	2348990.72	Картометрический метод	0.50	–
2	385789.73	2349041.79	Картометрический метод	0.50	–
3	385799.33	2349056.22	Картометрический метод	0.50	–
4	385811.48	2349082.24	Картометрический метод	0.50	–
5	385818.26	2349076.30	Картометрический метод	0.50	–
6	385826.88	2349086.04	Картометрический метод	0.50	–
7	385817.34	2349094.77	Картометрический метод	0.50	–
8	385823.07	2349109.83	Картометрический метод	0.50	–
9	385832.86	2349171.63	Картометрический метод	0.50	–
10	385830.36	2349187.43	Картометрический метод	0.50	–
11	385825.53	2349223.33	Картометрический метод	0.50	–
12	385828.85	2349227.05	Картометрический метод	0.50	–
13	385823.81	2349231.67	Картометрический метод	0.50	–
14	385822.03	2349237.60	Картометрический метод	0.50	–
15	385807.40	2349271.57	Картометрический метод	0.50	–
16	385793.26	2349294.02	Картометрический метод	0.50	–
17	385776.27	2349314.41	Картометрический метод	0.50	–
18	385748.50	2349338.81	Картометрический метод	0.50	–
19	385735.82	2349347.31	Картометрический метод	0.50	–
20	385691.14	2349367.94	Картометрический метод	0.50	–
21	385639.46	2349377.41	Картометрический метод	0.50	–
22	385628.81	2349377.69	Картометрический метод	0.50	–
23	385592.11	2349374.29	Картометрический метод	0.50	–
24	385562.72	2349367.06	Картометрический метод	0.50	–
25	385540.74	2349357.48	Картометрический метод	0.50	–

26	385521.90	2349346.27	Картометрический метод	0.50	–
27	385506.96	2349338.65	Картометрический метод	0.50	–
28	385502.67	2349334.36	Картометрический метод	0.50	–
29	385496.82	2349337.10	Картометрический метод	0.50	–
30	385487.35	2349319.04	Картометрический метод	0.50	–
31	385462.72	2349294.41	Картометрический метод	0.50	–
32	385455.91	2349287.41	Картометрический метод	0.50	–
33	385454.23	2349284.88	Картометрический метод	0.50	–
34	385451.61	2349286.70	Картометрический метод	0.50	–
35	385448.17	2349281.54	Картометрический метод	0.50	–
36	385450.76	2349279.66	Картометрический метод	0.50	–
37	385447.95	2349275.42	Картометрический метод	0.50	–
38	385446.01	2349276.70	Картометрический метод	0.50	–
39	385443.66	2349272.65	Картометрический метод	0.50	–
40	385445.48	2349271.54	Картометрический метод	0.50	–
41	385425.60	2349228.51	Картометрический метод	0.50	–
42	385424.14	2349222.62	Картометрический метод	0.50	–
43	385422.33	2349223.59	Картометрический метод	0.50	–
44	385418.57	2349216.56	Картометрический метод	0.50	–
45	385421.93	2349214.76	Картометрический метод	0.50	–
46	385419.32	2349198.31	Картометрический метод	0.50	–
47	385414.11	2349201.29	Картометрический метод	0.50	–
48	385409.35	2349193.75	Картометрический метод	0.50	–
49	385417.80	2349188.68	Картометрический метод	0.50	–
50	385412.87	2349157.57	Картометрический метод	0.50	–
51	385421.23	2349103.89	Картометрический метод	0.50	–
52	385414.72	2349107.61	Картометрический метод	0.50	–
53	385411.74	2349102.40	Картометрический метод	0.50	–
54	385413.62	2349101.33	Картометрический метод	0.50	–
55	385412.13	2349098.72	Картометрический метод	0.50	–
56	385419.98	2349094.24	Картометрический метод	0.50	–
57	385422.14	2349098.01	Картометрический метод	0.50	–
58	385423.25	2349090.89	Картометрический метод	0.50	–
59	385440.12	2349056.59	Картометрический	0.50	–

			метод		
60	385451.66	2349035.13	Картометрический метод	0.50	–
61	385495.90	2348990.89	Картометрический метод	0.50	–
62	385510.68	2348981.08	Картометрический метод	0.50	–
63	385554.83	2348960.50	Картометрический метод	0.50	–
64	385587.04	2348955.40	Картометрический метод	0.50	–
65	385600.49	2348940.98	Картометрический метод	0.50	–
66	385606.48	2348947.19	Картометрический метод	0.50	–
67	385600.20	2348953.31	Картометрический метод	0.50	–
68	385616.63	2348950.71	Картометрический метод	0.50	–
69	385678.44	2348960.50	Картометрический метод	0.50	–
1	385738.83	2348990.72	Картометрический метод	0.50	–

3. Сведения о характерных точках части (частей) границы объекта

Обозначение характерных точек части границы	Координаты, м		Метод определения координат характерной точки	Средняя квадратическая погрешность положения характерной точки (M_t), м	Описание обозначения точки на местности (при наличии)
	X	Y			
1	2	3	4	5	6
–	–	–	–	–	–

Раздел 4



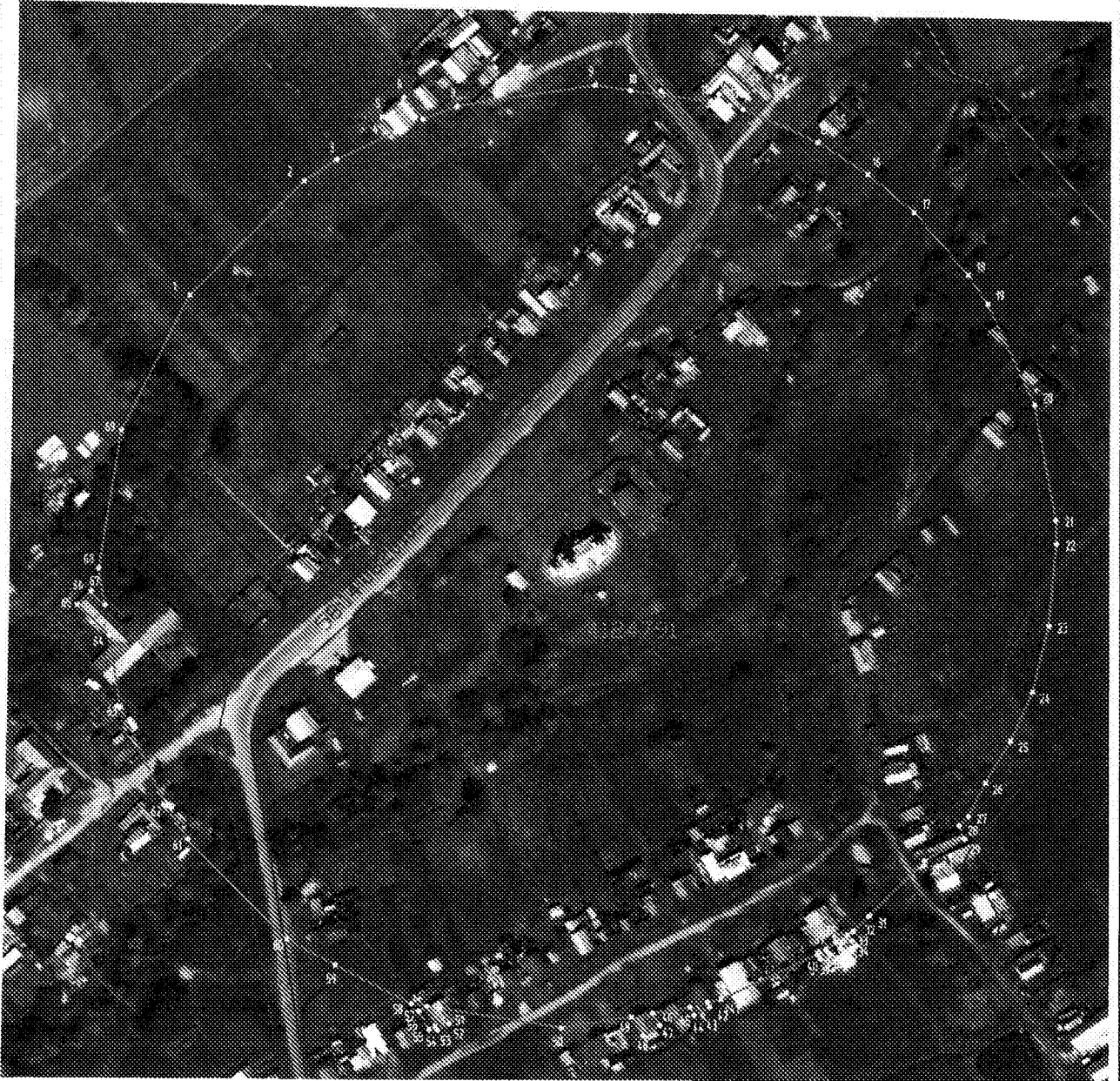

План границ объекта

Защитная зона объекта культурного наследия регионального значения "Церковь Космы и Дамиана", расположенный по адресу:
Пензенская область, Кузнецкий район, с. Казаковка



Масштаб 1:2600

Условные используемые знаки и обозначения:

-  граница защитной зоны объекта культурного наследия
-  характерная точка границы защитной зоны объекта культурного наследия
- 58:14:0320201  номер кадастрового квартала
-  граница кадастрового квартала
- 4124791  граница административно-территориального образования с. Казаковка Кузнецкого района Пензенской области

Дата 27.08.2019 г.

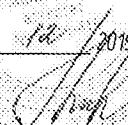
Подпись  Н.А. Веребкина