



**КОМИТЕТ ПЕНЗЕНСКОЙ ОБЛАСТИ
ПО ОХРАНЕ ПАМЯТНИКОВ ИСТОРИИ И КУЛЬТУРЫ**

П Р И К А З

от « 17 » февраля 2020 года № 57-ОД

г. Пенза

**Об утверждении графического описания местоположения границ
защитной зоны объекта культурного наследия**

В соответствии со статьями 105 и 106 Земельного кодекса Российской Федерации и статьями 20.2, 34.1 и 63 Федерального закона от 25.06.2002 № 73-ФЗ «Об объектах культурного наследия (памятниках истории и культуры) народов Российской Федерации» (с последующими изменениями), руководствуясь Положением о Комитете Пензенской области по охране памятников истории и культуры, утвержденным постановлением Правительства Пензенской области от 24.08.2015 № 470-пП (с последующими изменениями), **п р и к а з ы в а ю:**

1. Утвердить:

1.1. Графическое описание местоположения границ защитной зоны объекта культурного наследия регионального значения «Церковь Преображения», расположенного по адресу: Пензенская область, Кузнецкий район, с. Русская Пенделка (далее - объект культурного наследия) с перечнем координат характерных точек этих границ в системе координат, установленной для ведения Единого государственного реестра недвижимости, согласно приложению к настоящему приказу;

1.2. Режим использования земель в границах защитной зоны объекта культурного наследия, согласно пункту 1 статьи 34.1 Федерального закона от 25.06.2002 № 73-ФЗ «Об объектах культурного наследия (памятниках истории и культуры) народов Российской Федерации».

2. Настоящий приказ разместить (опубликовать) на «Официальном интернет-портале правовой информации» (www.pravo.gov.ru) и на официальном сайте Комитета Пензенской области по охране памятников истории и культуры в информационно-телекоммуникационной сети «Интернет».

3. Контроль за исполнением настоящего приказа оставляю за собой.

Председатель Комитета

С.Б.Оникиенко

Приложение к приказу КОПИК ПО
от «17» февраля 2020 г. № 57-ОД

ОПИСАНИЕ МЕСТОПОЛОЖЕНИЯ ГРАНИЦ

Защитная зона объекта культурного наследия регионального значения "Церковь Преображения",
расположенного по адресу: Пензенская область, Кузнецкий район, с. Русская Пенделка

(наименование объекта, местоположение границ которого описано (далее - объект)

Раздел 1

Сведения об объекте		
№ п/п	Характеристики объекта	Описание характеристик
1	2	3
1	Местоположение объекта	Пензенская область, Кузнецкий район, Махалинский с/с, с. Русская Пенделка
2	Площадь объекта +/- величина погрешности определения площади (Р+/- Дельта Р)	142311 кв.м ± 377 кв.м
3	Иные характеристики объекта	В соответствии с п. 1 ст. 34.1 Федерального закона от 25.06.2002 №73-ФЗ «Об объектах культурного наследия (памятниках истории и культуры) народов Российской Федерации» в границах защитной зоны объекта культурного наследия в целях обеспечения сохранности объектов культурного наследия и композиционно-видовых связей (панорам) запрещаются строительство объектов капитального строительства и их реконструкция, связанная с изменением их параметров (высоты, количества этажей, площади), за исключением строительства и реконструкции линейных объектов

Раздел 2

Сведения о местоположении границ объекта					
1. Система координат <u>МСК-58, зона 2</u>					
2. Сведения о характерных точках границ объекта					
Обозначение характерных точек границ	Координаты, м		Метод определения координат характерной точки	Средняя квадратическая погрешность положения характерной точки (M _t), м	Описание обозначения точки на местности (при наличии)
	X	Y			
1	2	3	4	5	6
1	362773.92	2312917.53	Картометрический метод	0.50	–
2	362791.19	2312936.94	Картометрический метод	0.50	–
3	362785.42	2312941.99	Картометрический метод	0.50	–
4	362788.89	2312945.46	Картометрический метод	0.50	–
5	362817.30	2313001.22	Картометрический метод	0.50	–
6	362826.34	2313045.72	Картометрический метод	0.50	–
7	362827.76	2313088.14	Картометрический метод	0.50	–
8	362818.90	2313135.95	Картометрический метод	0.50	–
9	362810.04	2313161.50	Картометрический метод	0.50	–
10	362792.97	2313195.65	Картометрический метод	0.50	–
11	362775.41	2313219.77	Картометрический метод	0.50	–
12	362757.67	2313238.25	Картометрический метод	0.50	–
13	362739.17	2313253.39	Картометрический метод	0.50	–
14	362717.80	2313266.97	Картометрический метод	0.50	–
15	362692.92	2313278.57	Картометрический метод	0.50	–
16	362666.88	2313286.74	Картометрический метод	0.50	–
17	362630.50	2313292.14	Картометрический метод	0.50	–
18	362588.13	2313290.21	Картометрический метод	0.50	–
19	362564.48	2313285.22	Картометрический метод	0.50	–
20	362544.27	2313278.55	Картометрический метод	0.50	–
21	362527.03	2313270.93	Картометрический метод	0.50	–
22	362503.29	2313257.04	Картометрический метод	0.50	–
23	362489.39	2313246.72	Картометрический метод	0.50	–
24	362467.52	2313226.19	Картометрический метод	0.50	–
25	362451.43	2313206.36	Картометрический метод	0.50	–
26	362437.54	2313183.95	Картометрический	0.50	–

			метод		
27	362428.29	2313164.19	Картометрический метод	0.50	–
28	362419.37	2313136.78	Картометрический метод	0.50	–
29	362414.04	2313104.76	Картометрический метод	0.50	–
30	362411.33	2313064.73	Картометрический метод	0.50	–
31	362422.20	2312997.30	Картометрический метод	0.50	–
32	362450.61	2312941.54	Картометрический метод	0.50	–
33	362494.85	2312897.30	Картометрический метод	0.50	–
34	362550.61	2312868.89	Картометрический метод	0.50	–
35	362589.74	2312860.39	Картометрический метод	0.50	–
36	362619.62	2312858.28	Картометрический метод	0.50	–
37	362681.42	2312868.07	Картометрический метод	0.50	–
38	362744.65	2312901.22	Картометрический метод	0.50	–
39	362766.81	2312923.32	Картометрический метод	0.50	–
1	362773.92	2312917.53	Картометрический метод	0.50	–

3. Сведения о характерных точках части (частей) границы объекта

Обозначение характерных точек части границы	Координаты, м		Метод определения координат характерной точки	Средняя квадратическая погрешность положения характерной точки (M _t), м	Описание обозначения точки на местности (при наличии)
	X	Y			
1	2	3	4	5	6
–	–	–	–	–	–

Раздел 4

Раздел 4



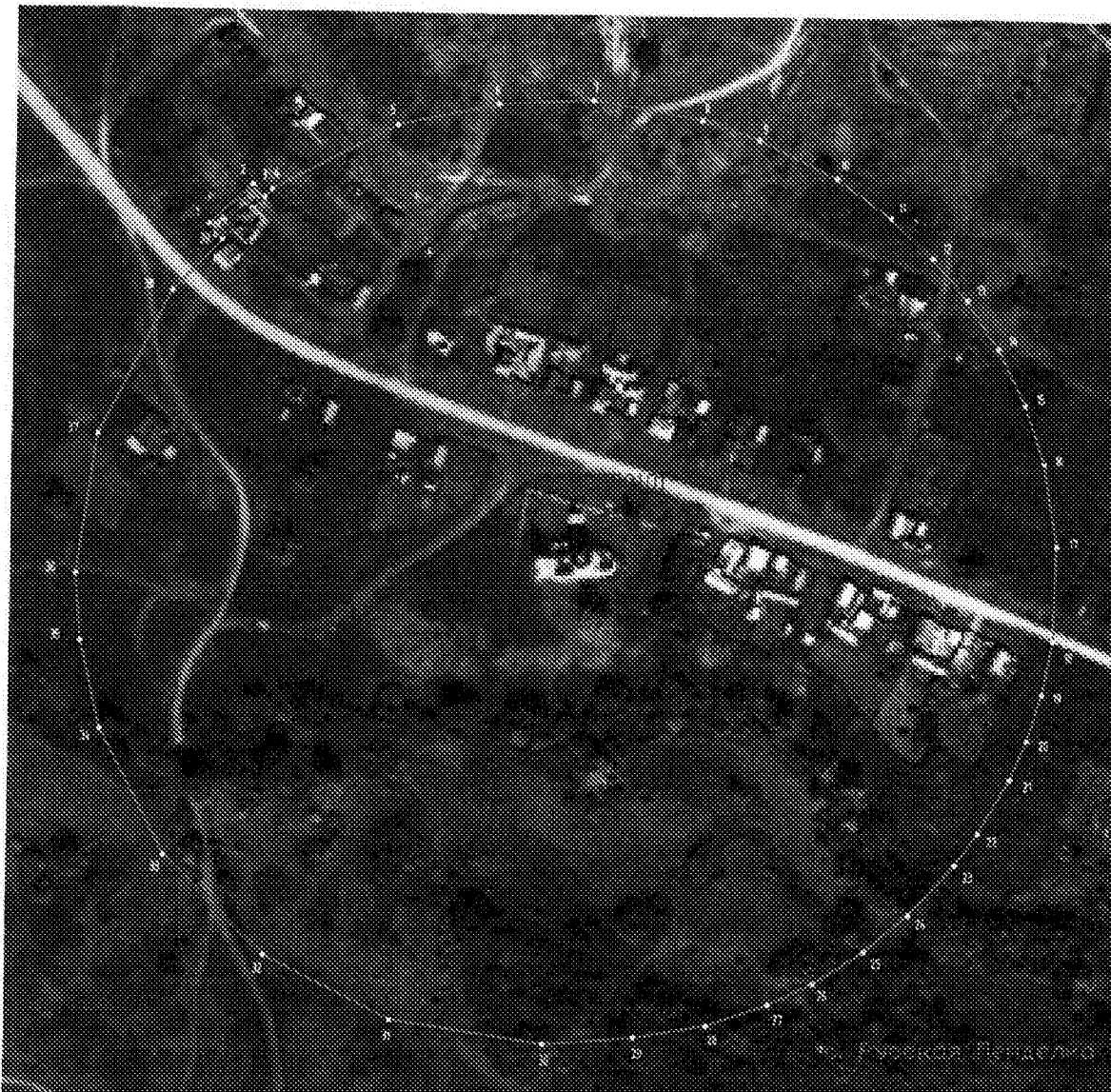

План границ, объекта

Защитная зона объекта культурного наследия регионального значения "Церковь Преображения"
расположенный по адресу: Пензенская область, Кузнецкий район, с. Русская Пенделка

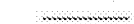

Масштаб 1:2600

Условные используемые знаки и обозначения:

-  граница защитной зоны объекта культурного наследия
-  характерная точка границы защитной зоны объекта культурного наследия
- 58:14:0500101 номер кадастрового квартала
-  граница кадастрового квартала
-  с. Русская Пенделка наименование административно-территориального образования



Дата "30" 12 / 2019г.

Подпись:

Н.А.Веребкина