

**КОМИТЕТ ПЕНЗЕНСКОЙ ОБЛАСТИ
ПО ОХРАНЕ ПАМЯТНИКОВ ИСТОРИИ И КУЛЬТУРЫ**

П Р И К А З

от « 16 » октября 2020 года № 179-ОД

г. Пенза

**Об утверждении графического описания местоположения границ
защитной зоны объекта культурного наследия**

В соответствии со статьями 105 и 106 Земельного кодекса Российской Федерации и статьями 20.2, 34.1 и 63 Федерального закона от 25.06.2002 № 73-ФЗ «Об объектах культурного наследия (памятниках истории и культуры) народов Российской Федерации» (с последующими изменениями), руководствуясь Положением о Комитете Пензенской области по охране памятников истории и культуры, утвержденным постановлением Правительства Пензенской области от 24.08.2015 № 470-пП (с последующими изменениями), учитывая приказ Федеральной службы по надзору за соблюдением законодательства в области охраны культурного наследия от 08.11.2010 № 282 «Об утверждении границы территории объекта культурного наследия федерального значения «Здание I-й мужской гимназии, в которой в 1855 - 1863 гг. работал учителем Ульянов Илья Николаевич» и правового режима использования земельных участков в границе территории объекта культурного наследия», **п р и к а з ы в а ю:**

1. Утвердить:

1.1. Графическое описание местоположения границ защитной зоны объекта культурного наследия федерального значения «Здание I-й мужской гимназии, в которой в 1855 - 1863 гг. работал учителем Ульянов Илья Николаевич», расположенного по адресу: Пензенская область, г. Пенза, ул. Красная, 54 (далее - объект культурного наследия) с перечнем координат характерных точек этих границ в системе координат, установленной для ведения Единого государственного реестра недвижимости, согласно приложению к настоящему приказу;

1.2. Режим использования земель в границах защитной зоны объекта культурного наследия, согласно пункту 1 статьи 34.1 Федерального закона от 25.06.2002 № 73-ФЗ «Об объектах культурного наследия (памятниках истории и культуры) народов Российской Федерации».

2. Настоящий приказ разместить (опубликовать) на «Официальном интернет-портале правовой информации» (www.pravo.gov.ru) и на официальном сайте Комитета Пензенской области по охране памятников истории и культуры в информационно-телекоммуникационной сети «Интернет».

3. Контроль за исполнением настоящего приказа оставляю за собой.

Врио председателя Комитета

A handwritten signature in black ink, appearing to be 'Т.А. Потёмина', written over a light gray grid background.

Т.А. Потёмина

ОПИСАНИЕ МЕСТОПОЛОЖЕНИЯ ГРАНИЦ

Защитная зона объекта культурного наследия федерального значения "Здание I-й мужской гимназии, в которой в 1855-1863 гг. работал учителем Ульянов Илья Николаевич", расположенного по адресу: Пензенская обл., г. Пенза, ул. Красная, 54
(наименование объекта, местоположение границ которого описано (далее - объект))

Раздел 1

Сведения об объекте		
№ п/п	Характеристики объекта	Описание характеристик
1	2	3
1	Местоположение объекта	Пензенская область, г. Пенза
2	Площадь объекта +/- величина погрешности определения площади (Р+/- Дельта Р)	108267 кв.м ± 329 кв.м
3	Иные характеристики объекта	В соответствии с п. 1 ст. 34.1 Федерального закона от 25.06.2002 №73-ФЗ «Об объектах культурного наследия (памятниках истории и культуры) народов Российской Федерации» в границах защитной зоны объекта культурного наследия в целях обеспечения сохранности объектов культурного наследия и композиционно-видовых связей (панорам) запрещаются строительство объектов капитального строительства и их реконструкция, связанная с изменением их параметров (высоты, количества этажей, площади), за исключением строительства и реконструкции линейных объектов.

Раздел 2

Сведения о местоположении границ объекта					
1. Система координат <u>МСК-58, зона 2</u>					
2. Сведения о характерных точках границ объекта					
Обозначение характерных точек границ	Координаты, м		Метод определения координат характерной точки	Средняя квадратическая погрешность положения характерной точки (M_t), м	Описание обозначения точки на местности (при наличии)
	X	Y			
1	2	3	4	5	6
1	381169.07	2230174.35	Картометрический метод	0.50	–
2	381178.25	2230192.36	Картометрический метод	0.50	–
3	381202.93	2230215.79	Картометрический метод	0.50	–
4	381219.12	2230247.11	Картометрический метод	0.50	–
5	381224.01	2230278.01	Картометрический метод	0.50	–
6	381219.51	2230307.67	Картометрический метод	0.50	–
7	381215.93	2230319.19	Картометрический метод	0.50	–
8	381210.40	2230349.83	Картометрический метод	0.50	–
9	381226.72	2230352.61	Картометрический метод	0.50	–
10	381225.84	2230360.08	Картометрический метод	0.50	–
11	381228.92	2230360.91	Картометрический метод	0.50	–
12	381228.43	2230365.76	Картометрический метод	0.50	–
13	381227.03	2230365.51	Картометрический метод	0.50	–
14	381224.36	2230382.71	Картометрический метод	0.50	–
15	381205.01	2230378.98	Картометрический метод	0.50	–
16	381202.19	2230390.23	Картометрический метод	0.50	–
17	381187.98	2230418.11	Картометрический метод	0.50	–
18	381165.86	2230440.23	Картометрический метод	0.50	–
19	381137.98	2230454.44	Картометрический метод	0.50	–
20	381107.08	2230459.33	Картометрический метод	0.50	–
21	381088.66	2230457.62	Картометрический метод	0.50	–
22	381003.77	2230441.71	Картометрический метод	0.50	–
23	380994.88	2230483.98	Картометрический метод	0.50	–
24	380975.97	2230480.20	Картометрический метод	0.50	–
25	380984.75	2230438.15	Картометрический метод	0.50	–
26	380942.81	2230430.29	Картометрический	0.50	–

			метод		
27	380938.63	2230449.42	Картометрический метод	0.50	–
28	380925.83	2230446.85	Картометрический метод	0.50	–
29	380930.03	2230427.89	Картометрический метод	0.50	–
30	380916.46	2230424.51	Картометрический метод	0.50	–
31	380912.60	2230422.54	Картометрический метод	0.50	–
32	380903.64	2230420.83	Картометрический метод	0.50	–
33	380904.12	2230418.22	Картометрический метод	0.50	–
34	380888.58	2230410.30	Картометрический метод	0.50	–
35	380886.08	2230407.80	Картометрический метод	0.50	–
36	380883.94	2230419.56	Картометрический метод	0.50	–
37	380887.05	2230420.10	Картометрический метод	0.50	–
38	380886.31	2230424.09	Картометрический метод	0.50	–
39	380908.02	2230428.10	Картометрический метод	0.50	–
40	380904.76	2230445.72	Картометрический метод	0.50	–
41	380875.43	2230440.30	Картометрический метод	0.50	–
42	380874.50	2230445.33	Картометрический метод	0.50	–
43	380871.98	2230444.86	Картометрический метод	0.50	–
44	380870.50	2230452.87	Картометрический метод	0.50	–
45	380876.54	2230453.99	Картометрический метод	0.50	–
46	380873.48	2230470.54	Картометрический метод	0.50	–
47	380856.96	2230467.49	Картометрический метод	0.50	–
48	380862.78	2230435.97	Картометрический метод	0.50	–
49	380856.79	2230434.86	Картометрический метод	0.50	–
50	380858.92	2230423.72	Картометрический метод	0.50	–
51	380864.84	2230424.82	Картометрический метод	0.50	–
52	380870.81	2230392.53	Картометрический метод	0.50	–
53	380866.46	2230388.18	Картометрический метод	0.50	–
54	380852.25	2230360.30	Картометрический метод	0.50	–
55	380847.36	2230329.40	Картометрический метод	0.50	–
56	380848.21	2230316.37	Картометрический метод	0.50	–
57	380857.51	2230245.62	Картометрический метод	0.50	–
58	380863.54	2230204.95	Картометрический метод	0.50	–
59	380868.25	2230180.05	Картометрический метод	0.50	–
60	380882.46	2230152.17	Картометрический метод	0.50	–

61	380904.58	2230130.05	Картометрический метод	0.50	–
62	380932.46	2230115.84	Картометрический метод	0.50	–
63	380963.36	2230110.95	Картометрический метод	0.50	–
64	380981.57	2230112.60	Картометрический метод	0.50	–
65	381105.68	2230134.67	Картометрический метод	0.50	–
66	381119.07	2230138.02	Картометрический метод	0.50	–
67	381146.95	2230152.23	Картометрический метод	0.50	–
1	381169.07	2230174.35	Картометрический метод	0.50	–

3. Сведения о характерных точках части (частей) границы объекта

Обозначение характерных точек части границы	Координаты, м		Метод определения координат характерной точки	Средняя квадратическая погрешность положения характерной точки (M ₀), м	Описание обозначения точки на местности (при наличии)
	X	Y			
1	2	3	4	5	6
–	–	–	–	–	–

Раздел 4

Раздел 4
План 1:500-1000 ОБЪЕКТ

Данная фотография является копией фотографии, сделанной в ходе работ по проекту "Новый Южный Урал", расположенной на объекте: Дачный дом, г. Пенза, ул. Космонавта, 5а

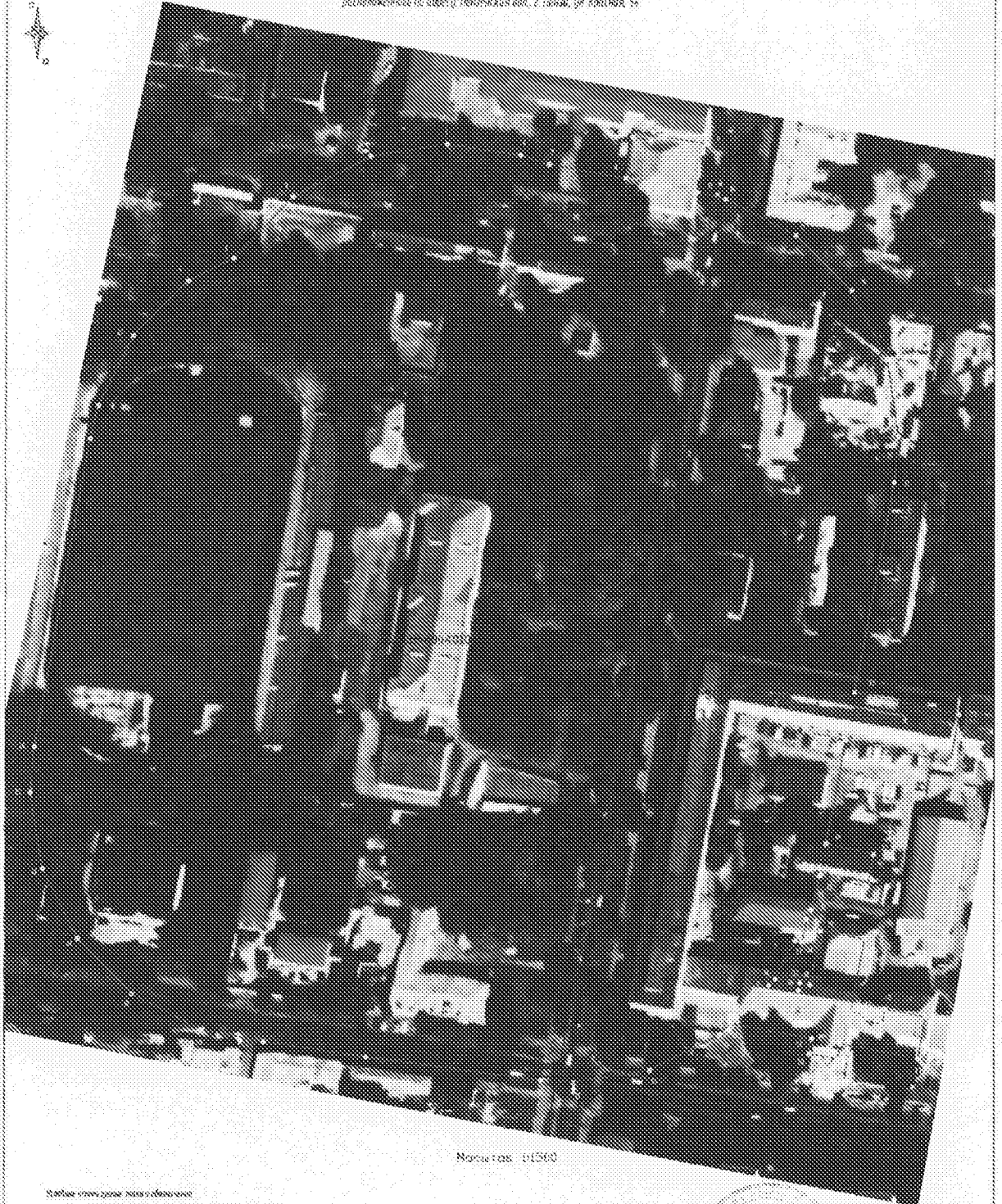

Номер: 11500

Копия фото:
.....
.....
.....
.....
.....

Дата: 12.01.2010
Инженер: [Подпись] А. Игнатьев