



**КОМИТЕТ ПЕНЗЕНСКОЙ ОБЛАСТИ
ПО ОХРАНЕ ПАМЯТНИКОВ ИСТОРИИ И КУЛЬТУРЫ**

П Р И К А З

от « 26 » октября 2020 года № 200-ОД

г. Пенза

**Об утверждении графического описания местоположения границ
защитной зоны объекта культурного наследия**

В соответствии со статьями 105 и 106 Земельного кодекса Российской Федерации и статьями 20.2, 34.1 и 63 Федерального закона от 25.06.2002 № 73-ФЗ «Об объектах культурного наследия (памятниках истории и культуры) народов Российской Федерации» (с последующими изменениями), руководствуясь Положением о Комитете Пензенской области по охране памятников истории и культуры, утвержденным постановлением Правительства Пензенской области от 24.08.2015 № 470-пП (с последующими изменениями), учитывая приказ Управления культуры и архива Пензенской области от 03.06.2013 № 89 «Об установлении границ территории объекта культурного наследия федерального значения «Дом бывшего уездного училища, в котором учился Белинский Виссарион Григорьевич. В этом здании мемориальный музей В.Г. Белинского», расположенного по адресу: Пензенская область, Белинский район, г. Белинский, ул. Лермонтовская, 79 и правового режима использования земельных участков в границах территории объекта культурного наследия», **п р и к а з ы в а ю:**

1. Утвердить:

1.1. Графическое описание местоположения границ защитной зоны объекта культурного наследия регионального значения «Дом бывшего уездного училища, в котором учился Белинский Виссарион Григорьевич. В этом здании мемориальный музей В.Г. Белинского» расположенного по адресу: Пензенская область, Белинский район, г. Белинский, ул. Лермонтовская, 79 (далее - объект культурного наследия) с перечнем координат характерных точек этих границ в системе координат, установленной для ведения Единого государственного реестра недвижимости, согласно приложению к настоящему приказу;

1.2. Режим использования земель в границах защитной зоны объекта культурного наследия, согласно пункту 1 статьи 34.1 Федерального закона от 25.06.2002 № 73-ФЗ «Об объектах культурного наследия (памятниках истории и культуры) народов Российской Федерации».

2. Настоящий приказ разместить (опубликовать) на «Официальном интернет-портале правовой информации» (www.pravo.gov.ru) и на официальном сайте Комитета Пензенской области по охране памятников истории и культуры в информационно-телекоммуникационной сети «Интернет».

3. Контроль за исполнением настоящего приказа оставляю за собой.

Врио председателя Комитета



Т.А. Потёмина

ОПИСАНИЕ МЕСТОПОЛОЖЕНИЯ ГРАНИЦ

Защитная зона объекта культурного наследия федерального значения "Дом бывшего уездного училища, в котором учился Белинский Виссарион Григорьевич. В этом здании мемориальный музей В.Г. Белинского", расположенного по адресу: Пензенская область, Белинский район, г. Белинский, ул. Лермонтовская, 79
(наименование объекта, местоположение границ которого описано (далее - объект))

Раздел 1

Сведения об объекте

Сведения об объекте		
№ п/п	Характеристики объекта	Описание характеристик
1	2	3
1	Местоположение объекта	Пензенская область, Белинский район, г. Белинский
2	Площадь объекта +/- величина погрешности определения площади (Р+/- Дельта Р)	88287 кв.м ± 297 кв.м
3	Иные характеристики объекта	В соответствии с п. 1 ст. 34.1 Федерального закона от 25.06.2002 №73-ФЗ «Об объектах культурного наследия (памятниках истории и культуры) народов Российской Федерации» в границах защитной зоны объекта культурного наследия в целях обеспечения сохранности объектов культурного наследия и композиционно-видовых связей (панорам) запрещаются строительство объектов капитального строительства и их реконструкция, связанная с изменением их параметров (высоты, количества этажей, площади), за исключением строительства и реконструкции линейных объектов.

Раздел 2

Сведения о местоположении границ объекта					
1. Система координат <u>МСК-58, зона 1</u>					
2. Сведения о характерных точках границ объекта					
Обозначение характерных точек границ	Координаты, м		Метод определения координат характерной точки	Средняя квадратическая погрешность положения характерной точки (M_t), м	Описание обозначения точки на местности (при наличии)
	X	Y			
1	2	3	4	5	6
1	356359.11	1324973.28	Картометрический метод	0.50	–
2	356381.23	1324995.40	Картометрический метод	0.50	–
3	356395.44	1325023.28	Картометрический метод	0.50	–
4	356399.13	1325046.59	Картометрический метод	0.50	–
5	356405.16	1325049.09	Картометрический метод	0.50	–
6	356398.02	1325068.81	Картометрический метод	0.50	–
7	356395.44	1325085.08	Картометрический метод	0.50	–
8	356361.56	1325169.05	Картометрический метод	0.50	–
9	356349.83	1325190.15	Картометрический метод	0.50	–
10	356339.44	1325200.54	Картометрический метод	0.50	–
11	356359.64	1325208.06	Картометрический метод	0.50	–
12	356354.53	1325222.51	Картометрический метод	0.50	–
13	356327.11	1325212.57	Картометрический метод	0.50	–
14	356299.83	1325226.48	Картометрический метод	0.50	–
15	356286.65	1325228.56	Картометрический метод	0.50	–
16	356268.86	1325246.35	Картометрический метод	0.50	–
17	356240.98	1325260.56	Картометрический метод	0.50	–
18	356210.08	1325265.45	Картометрический метод	0.50	–
19	356179.18	1325260.56	Картометрический метод	0.50	–
19	356179.18	1325260.56	Картометрический метод	0.50	–
20	356135.29	1325244.16	Картометрический метод	0.50	–
21	356110.75	1325231.11	Картометрический метод	0.50	–
22	356107.09	1325227.45	Картометрический метод	0.50	–
23	356103.42	1325237.27	Картометрический метод	0.50	–
24	356089.29	1325232.22	Картометрический метод	0.50	–
25	356095.45	1325215.81	Картометрический	0.50	–

			метод		
26	356091.73	1325212.09	Картометрический метод	0.50	–
27	356082.24	1325208.62	Картометрический метод	0.50	–
28	356084.68	1325201.24	Картометрический метод	0.50	–
29	356074.42	1325181.11	Картометрический метод	0.50	–
30	356070.52	1325156.45	Картометрический метод	0.50	–
31	356064.40	1325153.20	Картометрический метод	0.50	–
32	356067.48	1325146.88	Картометрический метод	0.50	–
33	356059.18	1325142.50	Картометрический метод	0.50	–
34	356065.44	1325131.12	Картометрический метод	0.50	–
35	356072.02	1325134.47	Картометрический метод	0.50	–
36	356074.42	1325119.31	Картометрический метод	0.50	–
37	356078.51	1325107.12	Картометрический метод	0.50	–
38	356070.02	1325104.08	Картометрический метод	0.50	–
39	356078.24	1325083.53	Картометрический метод	0.50	–
40	356085.53	1325086.22	Картометрический метод	0.50	–
41	356086.92	1325082.06	Картометрический метод	0.50	–
42	356083.56	1325080.86	Картометрический метод	0.50	–
43	356090.61	1325062.23	Картометрический метод	0.50	–
44	356093.21	1325063.34	Картометрический метод	0.50	–
45	356100.62	1325041.25	Картометрический метод	0.50	–
46	356099.39	1325033.51	Картометрический метод	0.50	–
47	356104.28	1325002.61	Картометрический метод	0.50	–
47	356104.28	1325002.61	Картометрический метод	0.50	–
48	356110.46	1324986.71	Картометрический метод	0.50	–
49	356117.19	1324971.55	Картометрический метод	0.50	–
50	356125.52	1324950.18	Картометрический метод	0.50	–
51	356133.92	1324953.52	Картометрический метод	0.50	–
52	356151.56	1324935.88	Картометрический метод	0.50	–
53	356176.71	1324923.06	Картометрический метод	0.50	–
54	356163.56	1324917.66	Картометрический метод	0.50	–
55	356170.75	1324899.78	Картометрический метод	0.50	–
56	356199.44	1324912.01	Картометрический метод	0.50	–
57	356203.04	1324903.05	Картометрический метод	0.50	–

58	356222.00	1324911.02	Картометрический метод	0.50	–
59	356219.25	1324918.19	Картометрический метод	0.50	–
60	356241.24	1324921.67	Картометрический метод	0.50	–
61	356267.54	1324932.13	Картометрический метод	0.50	–
62	356277.01	1324908.94	Картометрический метод	0.50	–
63	356297.21	1324916.22	Картометрический метод	0.50	–
64	356288.08	1324940.53	Картометрический метод	0.50	–
65	356301.65	1324945.61	Картометрический метод	0.50	–
66	356304.71	1324937.07	Картометрический метод	0.50	–
67	356327.17	1324944.98	Картометрический метод	0.50	–
68	356323.82	1324955.63	Картометрический метод	0.50	–
69	356338.80	1324961.88	Картометрический метод	0.50	–
1	356359.11	1324973.28	Картометрический метод	0.50	–

3. Сведения о характерных точках части (частей) границы объекта

Обозначение характерных точек части границы	Координаты, м		Метод определения координат характерной точки	Средняя квадратическая погрешность положения характерной точки (M ₀), м	Описание обозначения точки на местности (при наличии)
	X	Y			
1	2	3	4	5	6
–	–	–	–	–	–

Раздел 4
План границ объекта

Защитная зона объекта культурного наследия федерального значения "Дом Зайцева (разбитое учреждение), в котором учился Беломский Владимир Григорьевич. В этом здании мемориальный музей В.Г. Беломского", расположенного по адресу: Ленинградская обл., г. Беломо́рск, ул. Ленинградская, 79

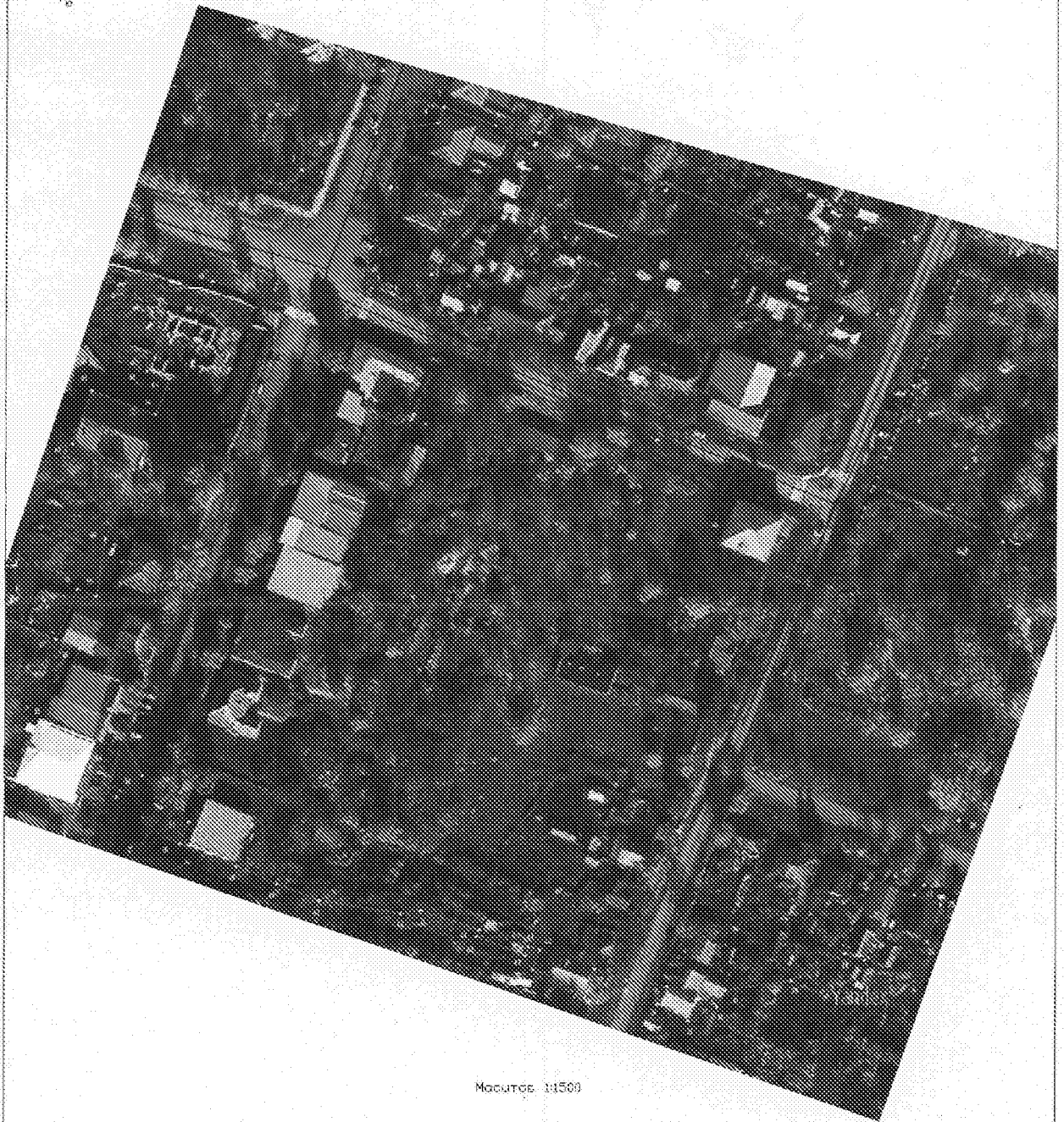

Масштаб 1:1500

Виды обозначения на плане:

- граница защитной зоны объекта культурного наследия
- граница территории объекта культурного наследия
- 56:04:0010432 кадастровый номер
- граница кадастрового квартала
- граница территории объекта культурного наследия

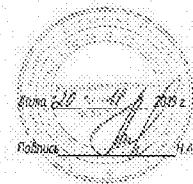

Годпись: И.А. Вережкин