

**ДЕПАРТАМЕНТ ГРАДОСТРОИТЕЛЬСТВА И АРХИТЕКТУРЫ  
ПЕНЗЕНСКОЙ ОБЛАСТИ**

**П Р И К А З**

от 20.04.2021 № 27/ОД

г. Пенза

**О признании утратившим силу приказа Управления жилищно-коммунального хозяйства Пензенской области от 26.03.2013 № 1-294 «Об утверждении границ охранных зон существующего межпоселкового газопровода высокого давления, протяженность 10440 м, адрес объекта: Пензенская область, Спасский район, с. Устье, и наложении ограничений (обременений) на входящие в них земельные участки» и об утверждении границ охранной зоны существующего межпоселкового газопровода высокого давления, расположенного по адресу: Пензенская область, Спасский район, с. Устье, и наложении ограничений (обременений) на входящие в нее земельные участки**

В соответствии с Земельным кодексом Российской Федерации, постановлением Правительства Российской Федерации от 20.11.2000 № 878 «Об утверждении Правил охраны газораспределительных сетей» (с последующими изменениями), принимая во внимание обращение АО «Газпром газораспределение Пенза» от 11.03.2021 № 1479, руководствуясь Положением о Департаменте градостроительства и архитектуры Пензенской области, утвержденным постановлением Правительства Пензенской области от 23.01.2017 № 15-пП (с последующими изменениями), **приказываю:**

1. Признать утратившим силу приказ Управления жилищно-коммунального хозяйства Пензенской области от 26.03.2013 № 1-294 «Об утверждении границ охранных зон существующего межпоселкового газопровода высокого давления, протяженность 10440 м, адрес объекта: Пензенская область, Спасский район, с. Устье, и наложении ограничений (обременений) на входящие в них земельные участки».

1.1. Прекратить существование зоны с особыми условиями использования территории - охранной зоны, границы которой утверждены приказом Управления жилищно-коммунального хозяйства Пензенской области от 26.03.2013 № 1-294 «Об утверждении границ охранных зон существующего межпоселкового газопровода высокого давления, протяженность 10440 м, адрес объекта: Пензенская область, Спасский район, с. Устье, и наложении ограничений (обременений) на входящие в них земельные участки».

1.2. Прекратить действие ограничений использования земельных участков, расположенных в границах охранной зоны, утвержденных приказом Управления жилищно-коммунального хозяйства Пензенской области от 26.03.2013 № 1-294 «Об утверждении границ охранных зон существующего межпоселкового газопровода высокого давления, протяженность 10440 м, адрес объекта: Пензенская область, Спасский район, с. Устье, и наложении ограничений (обременений) на входящие в них земельные участки».

2. Утвердить границы охранной зоны существующей газораспределительной сети:

2.1. «Газопровод межпоселковый. Давление газопровода-высокое», согласно

графическому описанию местоположения и перечню координат характерных точек границ охранной зоны согласно приложению к настоящему Приказу.

3. Наложить на земельные участки, входящие в границы охранной зоны существующей газораспределительной сети, указанной в пункте 2 настоящего Приказа, ограничения (обременения), предусмотренные постановлением Правительства Российской Федерации от 20.11.2000 № 878 «Об утверждении Правил охраны газораспределительных сетей» (с последующими изменениями).

4. Убытки, в том числе упущенная выгода, причиненные ограничением прав лиц, указанных в пункте 2 статьи 57.1 Земельного кодекса Российской Федерации, в связи с утверждением границ охранной зоны подлежат возмещению в полном объеме собственником объекта: «Газопровод межпоселковый. Давление газопровода-высокое» - АО «Газпром газораспределение Пенза» ИНН 5836611971, ОГРН 1025801359858 (по состоянию на дату принятия приказа), в соответствии с подпунктом 1 пункта 8 статьи 57.1 Земельного кодекса Российской Федерации.

5. Срок наступления обязанности по возмещению убытков устанавливается в соответствии со статьей 57.1 Земельного кодекса Российской Федерации.

Требование о возмещении убытков может быть направлено лицами, указанными в пункте 2 статьи 57.1 Земельного кодекса Российской Федерации, указанным в подпункте 1 пункта 8 статьи 57.1 Земельного кодекса Российской Федерации правообладателю здания, сооружения, застройщику в срок не более чем пять лет со дня установления, изменения зоны с особыми условиями использования территории, либо со дня, когда указанные лица узнали или должны были узнать об установлении, изменении зоны с особыми условиями использования территории или наступлении указанных обстоятельств.

6. Настоящий приказ разместить (опубликовать) на «Официальном интернет - портале правовой информации» ([www.pravo.gov.ru](http://www.pravo.gov.ru)) и на официальном сайте Департамента градостроительства и архитектуры Пензенской области в информационно-телекоммуникационной сети «Интернет».

Исполняющий обязанности  
начальника Департамента



Т.Ю. Николаева

## ОПИСАНИЕ МЕСТОПОЛОЖЕНИЯ ГРАНИЦ

### Охранной зоны газопровода межпоселковый. Давление газопровода-высокое

*(наименование объекта местоположение граници, которого описано (далее - объект))*

### Раздел 1

| Сведения об объекте |   |   |
|---------------------|---|---|
| № п/п               | Характеристики объекта  | Описание характеристик  |
| 1                   | 2   | 3   |
| 1.                  | Местоположение объекта  | <p>Пензенская область, Спасский район, Устьинский сельсовет, с. Устье;</p> <p>Пензенская область, Спасский район, Устьинский сельсовет;</p> <p>Пензенская область, Спасский район, Беднодемьяновский сельсовет;</p> <p>Пензенская область, Спасский район, Беднодемьяновский сельсовет, с. Липлейка;</p> <p>Пензенская область, Спасский район, г. Спасск</p>   |
| 2.                  | Площадь объекта ± величина погрешности определения площади ( $P \pm \Delta P$ ) | 7873 ± 31 кв.м  |
| 3.                  | Иные характеристики объекта   | <p>В границах охранной зоны режим использования земель устанавливается с учетом правил охраны газораспределительных сетей, утвержденных постановлением Правительства РФ от 20 ноября 2000г. №878, согласно п. 14-16: 14. На земельные участки, входящие в охранные зоны газораспределительных сетей, в целях предупреждения их повреждения или нарушения условий их нормальной эксплуатации налагаются ограничения (обременения), которыми запрещается лицам, указанным в пункте 2 настоящих Правил: а) строить объекты жилищно-гражданского и производственного назначения; б) сносить и реконструировать мосты, коллекторы, автомобильные и железные дороги с расположенными на них газораспределительными сетями без предварительного выноса этих газопроводов по согласованию с эксплуатационными организациями; в) разрушать берегоукрепительные сооружения, водопропускные устройства, земляные и иные сооружения, предохраняющие газораспределительные сети от разрушений; г) перемещать, повреждать, засыпать и уничтожать опознавательные знаки, контрольно-измерительные пункты и другие устройства газораспределительных сетей; д) устраивать свалки и склады, разливать растворы кислот, солей, щелочей и других химически активных веществ; е) огораживать и перегораживать охранные зоны, препятствовать доступу персонала эксплуатационных организаций к газораспределительным сетям, проведению обслуживания и устранению повреждений газораспределительных сетей; ж) разводить огонь и размещать источники огня; з) рыть погреба, копать и обрабатывать почву сельскохозяйственными и мелиоративными орудиями и механизмами на глубину более 0,3 метра; и) открывать калитки и двери газорегуляторных пунктов, станций катодной и дренажной защиты, люки подземных колодцев, включать или отключать электроснабжение средств связи, освещения и систем телемеханики; к) набрасывать, приставлять</p> |

|  |  |  |
|--|--|--|
|  |  | <p>и привязывать к опорам и надземным газопроводам, ограждениям и зданиям газораспределительных сетей посторонние предметы, лестницы, влезать на них;л) самовольно подключаться к газораспределительным сетям.15. Лесохозяйственные, сельскохозяйственные и другие работы, не подпадающие под ограничения, указанные в пункте 14 настоящих Правил, и не связанные с нарушением земельного горизонта и обработкой почвы на глубину более 0,3 метра, производятся собственниками, владельцами или пользователями земельных участков в охранной зоне газораспределительной сети при условии предварительного письменного уведомления эксплуатационной организации не менее чем за 3 рабочих дня до начала работ.16. Хозяйственная деятельность в охранных зонах газораспределительных сетей, не предусмотренная пунктами 14 и 15 настоящих Правил, при которой производится нарушение поверхности земельного участка и обработка почвы на глубину более 0,3 метра, осуществляется на основании письменного разрешения эксплуатационной организации газораспределительных сетей.</p> |
|--|--|--|

## Раздел 2

### Сведения о местоположении границ объекта

#### 1. Система координат МСК-58, зона 1

#### 2. Сведения о характерных точках границ объекта

| Обозначение<br>характерных<br>точек границ | Координаты, м |            | Метод<br>определения<br>координат<br>характерной<br>точки           | Средняя квадратическая<br>погрешность положения<br>характерной точки (Mt),<br>м | Описание<br>обозначения<br>точки на<br>местности (при<br>наличии) |
|--|---------------|------------|---|---|---|
|  | X             | Y          |   |   |   |
| 1  | 2             | 3          | 4   | 5   | 6   |
| 1  | 467836.91     | 1310301.46 | метод<br>спутниковых<br>геодезических<br>измерений<br>(определений) | 0.1   | —   |
| 2  | 467838.90     | 1310330.49 | метод<br>спутниковых<br>геодезических<br>измерений<br>(определений) | 0.1   | —   |
| 3  | 467836.86     | 1310699.75 | метод<br>спутниковых<br>геодезических<br>измерений<br>(определений) | 0.1   | —   |
| 4  | 467837.24     | 1311177.62 | метод<br>спутниковых<br>геодезических<br>измерений<br>(определений) | 0.1   | —   |
| 5  | 467842.04     | 1311574.58 | метод<br>спутниковых<br>геодезических<br>измерений<br>(определений) | 0.1   | —   |
| 6  | 468781.70     | 1312138.76 | метод<br>спутниковых<br>геодезических<br>измерений<br>(определений) | 0.1   | —   |
| 7  | 469049.21     | 1312327.53 | метод<br>спутниковых<br>геодезических<br>измерений<br>(определений) | 0.1   | —   |
| 8  | 469035.28     | 1312401.85 | метод<br>спутниковых<br>геодезических<br>измерений<br>(определений) | 0.1   | —   |
| 9  | 469162.81     | 1312512.40 | метод<br>спутниковых<br>геодезических<br>измерений<br>(определений) | 0.1   | —   |
| 10   | 469323.17     | 1312674.59 | метод<br>спутниковых<br>геодезических<br>измерений<br>(определений) | 0.1   | —   |
| 11   | 469391.83     | 1312755.75 | метод<br>спутниковых<br>геодезических<br>измерений<br>(определений) | 0.1   | —   |

| 1  | 2         | 3          | 4   | 5   | 6 |
|----|-----------|------------|---|-----|---|
| 12 | 469525.58 | 1312887.07 | метод спутниковых геодезических измерений (определений) | 0.1 | — |
| 13 | 469649.60 | 1313020.79 | метод спутниковых геодезических измерений (определений) | 0.1 | — |
| 14 | 469771.65 | 1313161.39 | метод спутниковых геодезических измерений (определений) | 0.1 | — |
| 15 | 469825.25 | 1313216.24 | метод спутниковых геодезических измерений (определений) | 0.1 | — |
| 16 | 469887.88 | 1313270.15 | метод спутниковых геодезических измерений (определений) | 0.1 | — |
| 17 | 470045.35 | 1313416.20 | метод спутниковых геодезических измерений (определений) | 0.1 | — |
| 18 | 470221.23 | 1313606.66 | метод спутниковых геодезических измерений (определений) | 0.1 | — |
| 19 | 470249.27 | 1313603.61 | метод спутниковых геодезических измерений (определений) | 0.1 | — |
| 20 | 470250.19 | 1313589.64 | метод спутниковых геодезических измерений (определений) | 0.1 | — |
| 21 | 470279.19 | 1313591.56 | метод спутниковых геодезических измерений (определений) | 0.1 | — |
| 22 | 470277.67 | 1313614.58 | метод спутниковых геодезических измерений (определений) | 0.1 | — |
| 23 | 470248.67 | 1313612.66 | метод спутниковых геодезических измерений (определений) | 0.1 | — |
| 24 | 470248.94 | 1313608.60 | метод спутниковых геодезических измерений (определений) | 0.1 | — |

| 1  | 2         | 3          | 4   | 5   | 6 |
|----|-----------|------------|---|-----|---|
| 25 | 470219.29 | 1313611.92 | метод спутниковых геодезических измерений (определений) | 0.1 | — |
| 26 | 470041.79 | 1313419.71 | метод спутниковых геодезических измерений (определений) | 0.1 | — |
| 27 | 469884.54 | 1313273.87 | метод спутниковых геодезических измерений (определений) | 0.1 | — |
| 28 | 469821.86 | 1313219.92 | метод спутниковых геодезических измерений (определений) | 0.1 | — |
| 29 | 469767.95 | 1313164.76 | метод спутниковых геодезических измерений (определений) | 0.1 | — |
| 30 | 469645.87 | 1313024.12 | метод спутниковых геодезических измерений (определений) | 0.1 | — |
| 31 | 469521.98 | 1312890.54 | метод спутниковых геодезических измерений (определений) | 0.1 | — |
| 32 | 469388.19 | 1312759.18 | метод спутниковых геодезических измерений (определений) | 0.1 | — |
| 33 | 469319.49 | 1312677.99 | метод спутниковых геодезических измерений (определений) | 0.1 | — |
| 34 | 469159.41 | 1312516.07 | метод спутниковых геодезических измерений (определений) | 0.1 | — |
| 35 | 469029.82 | 1312403.74 | метод спутниковых геодезических измерений (определений) | 0.1 | — |
| 36 | 469043.70 | 1312329.74 | метод спутниковых геодезических измерений (определений) | 0.1 | — |
| 37 | 468778.99 | 1312142.97 | метод спутниковых геодезических измерений (определений) | 0.1 | — |

| 1  | 2         | 3          | 4   | 5   | 6 |
|----|-----------|------------|---|-----|---|
| 38 | 467837.08 | 1311577.42 | метод спутниковых геодезических измерений (определений) | 0.1 | — |
| 39 | 467832.24 | 1311177.64 | метод спутниковых геодезических измерений (определений) | 0.1 | — |
| 40 | 467831.86 | 1310699.75 | метод спутниковых геодезических измерений (определений) | 0.1 | — |
| 41 | 467833.90 | 1310330.68 | метод спутниковых геодезических измерений (определений) | 0.1 | — |
| 42 | 467832.16 | 1310305.42 | метод спутниковых геодезических измерений (определений) | 0.1 | — |
| 43 | 467819.91 | 1310302.33 | метод спутниковых геодезических измерений (определений) | 0.1 | — |
| 44 | 467523.93 | 1310252.63 | метод спутниковых геодезических измерений (определений) | 0.1 | — |
| 45 | 467032.24 | 1310171.39 | метод спутниковых геодезических измерений (определений) | 0.1 | — |
| 46 | 466295.21 | 1310054.90 | метод спутниковых геодезических измерений (определений) | 0.1 | — |
| 47 | 466142.94 | 1310025.09 | метод спутниковых геодезических измерений (определений) | 0.1 | — |
| 48 | 465746.81 | 1309934.84 | метод спутниковых геодезических измерений (определений) | 0.1 | — |
| 49 | 465381.52 | 1309850.40 | метод спутниковых геодезических измерений (определений) | 0.1 | — |
| 50 | 464970.71 | 1309759.84 | метод спутниковых геодезических измерений (определений) | 0.1 | — |



| 1  | 2         | 3          | 4   | 5   | 6 |
|----|-----------|------------|---|-----|---|
| 51 | 464958.88 | 1309757.36 | метод спутниковых геодезических измерений (определений) | 0.1 | — |
| 52 | 464960.12 | 1309728.77 | метод спутниковых геодезических измерений (определений) | 0.1 | — |
| 53 | 464961.22 | 1309687.84 | метод спутниковых геодезических измерений (определений) | 0.1 | — |
| 54 | 464954.03 | 1308912.22 | метод спутниковых геодезических измерений (определений) | 0.1 | — |
| 55 | 464952.14 | 1308510.92 | метод спутниковых геодезических измерений (определений) | 0.1 | — |
| 56 | 464951.50 | 1308442.10 | метод спутниковых геодезических измерений (определений) | 0.1 | — |
| 57 | 465031.95 | 1308345.34 | метод спутниковых геодезических измерений (определений) | 0.1 | — |
| 58 | 465272.28 | 1307950.92 | метод спутниковых геодезических измерений (определений) | 0.1 | — |
| 59 | 465326.92 | 1307858.97 | метод спутниковых геодезических измерений (определений) | 0.1 | — |
| 60 | 465373.98 | 1307809.08 | метод спутниковых геодезических измерений (определений) | 0.1 | — |
| 61 | 465373.79 | 1307689.59 | метод спутниковых геодезических измерений (определений) | 0.1 | — |
| 62 | 465361.38 | 1307590.11 | метод спутниковых геодезических измерений (определений) | 0.1 | — |
| 63 | 465348.13 | 1307360.77 | метод спутниковых геодезических измерений (определений) | 0.1 | — |

| 1  | 2         | 3          | 4   | 5   | 6 |
|----|-----------|------------|---|-----|---|
| 64 | 465299.60 | 1307353.36 | метод спутниковых геодезических измерений (определений) | 0.1 | — |
| 65 | 465292.58 | 1307294.19 | метод спутниковых геодезических измерений (определений) | 0.1 | — |
| 66 | 465242.66 | 1307223.67 | метод спутниковых геодезических измерений (определений) | 0.1 | — |
| 67 | 465107.02 | 1307223.91 | метод спутниковых геодезических измерений (определений) | 0.1 | — |
| 68 | 465078.83 | 1307209.23 | метод спутниковых геодезических измерений (определений) | 0.1 | — |
| 69 | 465077.98 | 1307208.86 | метод спутниковых геодезических измерений (определений) | 0.1 | — |
| 70 | 465070.69 | 1307208.42 | метод спутниковых геодезических измерений (определений) | 0.1 | — |
| 71 | 465070.99 | 1307203.43 | метод спутниковых геодезических измерений (определений) | 0.1 | — |
| 72 | 465079.13 | 1307203.95 | метод спутниковых геодезических измерений (определений) | 0.1 | — |
| 73 | 465080.96 | 1307204.70 | метод спутниковых геодезических измерений (определений) | 0.1 | — |
| 74 | 465108.24 | 1307219.00 | метод спутниковых геодезических измерений (определений) | 0.1 | — |
| 75 | 465245.34 | 1307218.63 | метод спутниковых геодезических измерений (определений) | 0.1 | — |
| 76 | 465297.33 | 1307292.35 | метод спутниковых геодезических измерений (определений) | 0.1 | — |

| 1  | 2         | 3          | 4   | 5   | 6 |
|----|-----------|------------|---|-----|---|
| 77 | 465304.62 | 1307349.80 | метод спутниковых геодезических измерений (определений) | 0.1 | — |
| 78 | 465352.57 | 1307356.35 | метод спутниковых геодезических измерений (определений) | 0.1 | — |
| 79 | 465366.36 | 1307589.69 | метод спутниковых геодезических измерений (определений) | 0.1 | — |
| 80 | 465378.79 | 1307689.32 | метод спутниковых геодезических измерений (определений) | 0.1 | — |
| 81 | 465378.98 | 1307810.98 | метод спутниковых геодезических измерений (определений) | 0.1 | — |
| 82 | 465330.86 | 1307862.07 | метод спутниковых геодезических измерений (определений) | 0.1 | — |
| 83 | 465276.56 | 1307953.50 | метод спутниковых геодезических измерений (определений) | 0.1 | — |
| 84 | 465036.05 | 1308348.21 | метод спутниковых геодезических измерений (определений) | 0.1 | — |
| 85 | 464956.27 | 1308443.98 | метод спутниковых геодезических измерений (определений) | 0.1 | — |
| 86 | 464957.14 | 1308510.86 | метод спутниковых геодезических измерений (определений) | 0.1 | — |
| 87 | 464959.03 | 1308912.19 | метод спутниковых геодезических измерений (определений) | 0.1 | — |
| 88 | 464966.22 | 1309687.88 | метод спутниковых геодезических измерений (определений) | 0.1 | — |
| 89 | 464965.12 | 1309728.93 | метод спутниковых геодезических измерений (определений) | 0.1 | — |

| 1  | 2         | 3          | 4   | 5   | 6 |
|----|-----------|------------|---|-----|---|
| 90 | 464964.07 | 1309753.37 | метод спутниковых геодезических измерений (определений) | 0.1 | — |
| 91 | 464971.77 | 1309754.96 | метод спутниковых геодезических измерений (определений) | 0.1 | — |
| 92 | 465382.62 | 1309845.52 | метод спутниковых геодезических измерений (определений) | 0.1 | — |
| 93 | 465747.93 | 1309929.96 | метод спутниковых геодезических измерений (определений) | 0.1 | — |
| 94 | 466143.96 | 1310020.19 | метод спутниковых геодезических измерений (определений) | 0.1 | — |
| 95 | 466296.06 | 1310049.97 | метод спутниковых геодезических измерений (определений) | 0.1 | — |
| 96 | 467033.04 | 1310166.46 | метод спутниковых геодезических измерений (определений) | 0.1 | — |
| 97 | 467524.75 | 1310247.70 | метод спутниковых геодезических измерений (определений) | 0.1 | — |
| 98 | 467820.91 | 1310297.43 | метод спутниковых геодезических измерений (определений) | 0.1 | — |
| 1  | 467836.91 | 1310301.46 | метод спутниковых геодезических измерений (определений) | 0.1 | — |

### 3. Сведения о характерных точках части (частей) границы объекта

| Обозначение характерных точек части границы | Координаты, м |   | Метод определения координат характерной точки | Средняя квадратическая погрешность положения характерной точки (Мт), м | Описание обозначения точки на местности (при наличии) |
|---|---------------|---|---|--|---|
|   | X             | Y |   |  |   |
| 1   | 2             | 3 | 4   | 5  | 6   |
| —   | —             | — | —   | —  | —   |







Environmental Impact Statement  
for the  
[Project Name]  
[Location]  
[Date]



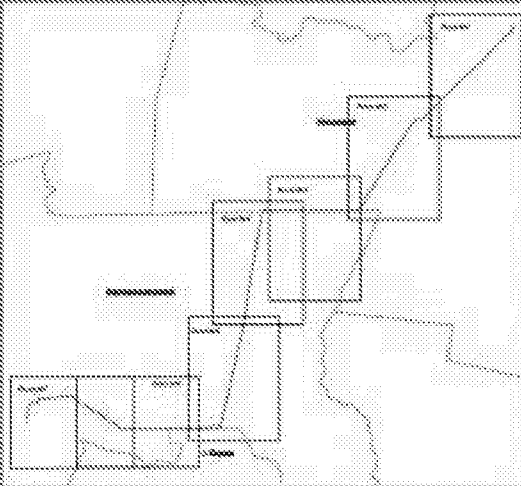

Scale 1:50,000  
Projection UTM  
Datum Everest  
Contour Interval 10m  
Elevation 100m  
Sheet 1  
Kampuchea  
1:50,000





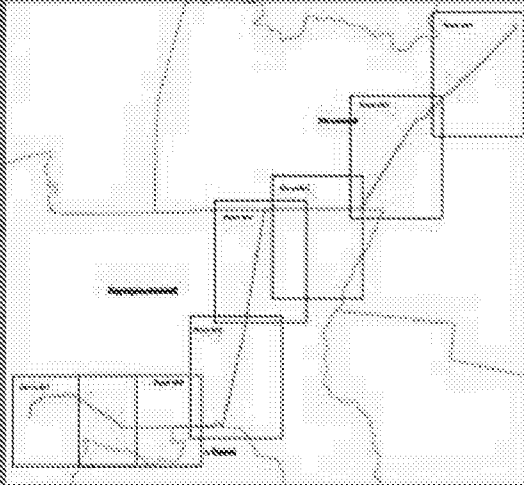
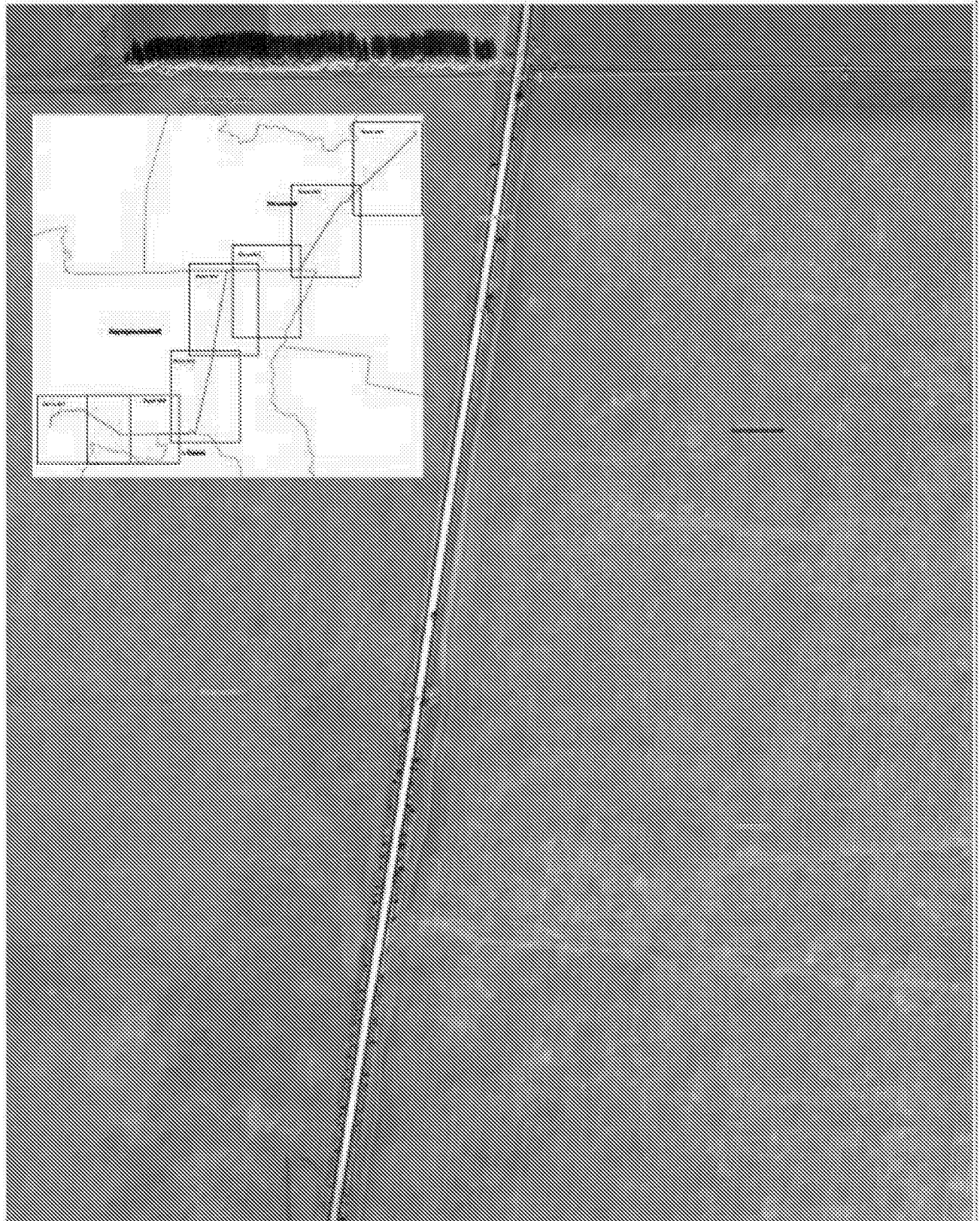

1. [Illegible text]

2. [Illegible text]

3. [Illegible text]

4. [Illegible text]

5. [Illegible text]

6. [Illegible text]

7. [Illegible text]

8. [Illegible text]

9. [Illegible text]

10. [Illegible text]

11. [Illegible text]

12. [Illegible text]

13. [Illegible text]

14. [Illegible text]

15. [Illegible text]

16. [Illegible text]

17. [Illegible text]

18. [Illegible text]

19. [Illegible text]

20. [Illegible text]

21. [Illegible text]

22. [Illegible text]

23. [Illegible text]

24. [Illegible text]

25. [Illegible text]

26. [Illegible text]

27. [Illegible text]

28. [Illegible text]

29. [Illegible text]

30. [Illegible text]

31. [Illegible text]

32. [Illegible text]

33. [Illegible text]

34. [Illegible text]

35. [Illegible text]

36. [Illegible text]

37. [Illegible text]

38. [Illegible text]

39. [Illegible text]

40. [Illegible text]

41. [Illegible text]

42. [Illegible text]

43. [Illegible text]

44. [Illegible text]

45. [Illegible text]

46. [Illegible text]

47. [Illegible text]

48. [Illegible text]

49. [Illegible text]

50. [Illegible text]

51. [Illegible text]

52. [Illegible text]

53. [Illegible text]

54. [Illegible text]

55. [Illegible text]

56. [Illegible text]

57. [Illegible text]

58. [Illegible text]

59. [Illegible text]

60. [Illegible text]

61. [Illegible text]

62. [Illegible text]

63. [Illegible text]

64. [Illegible text]

65. [Illegible text]

66. [Illegible text]

67. [Illegible text]

68. [Illegible text]

69. [Illegible text]

70. [Illegible text]

71. [Illegible text]

72. [Illegible text]

73. [Illegible text]

74. [Illegible text]

75. [Illegible text]

76. [Illegible text]

77. [Illegible text]

78. [Illegible text]

79. [Illegible text]

80. [Illegible text]

81. [Illegible text]

82. [Illegible text]

83. [Illegible text]

84. [Illegible text]

85. [Illegible text]

86. [Illegible text]

87. [Illegible text]

88. [Illegible text]

89. [Illegible text]

90. [Illegible text]

91. [Illegible text]

92. [Illegible text]

93. [Illegible text]

94. [Illegible text]

95. [Illegible text]

96. [Illegible text]

97. [Illegible text]

98. [Illegible text]

99. [Illegible text]

100. [Illegible text]





MASSACHUSETTS DEPARTMENT OF  
AGRICULTURE, FISHERIES AND  
FOODS  
100 SOUTH STREET  
BOSTON, MASSACHUSETTS 02109  
TEL: 617-725-7000 FAX: 617-725-7001  
WWW.DAFM.MA.GOV



Figure 4  
Elevation contours  
1000 ft



Seal and text in the bottom right corner, likely an official stamp or logo.

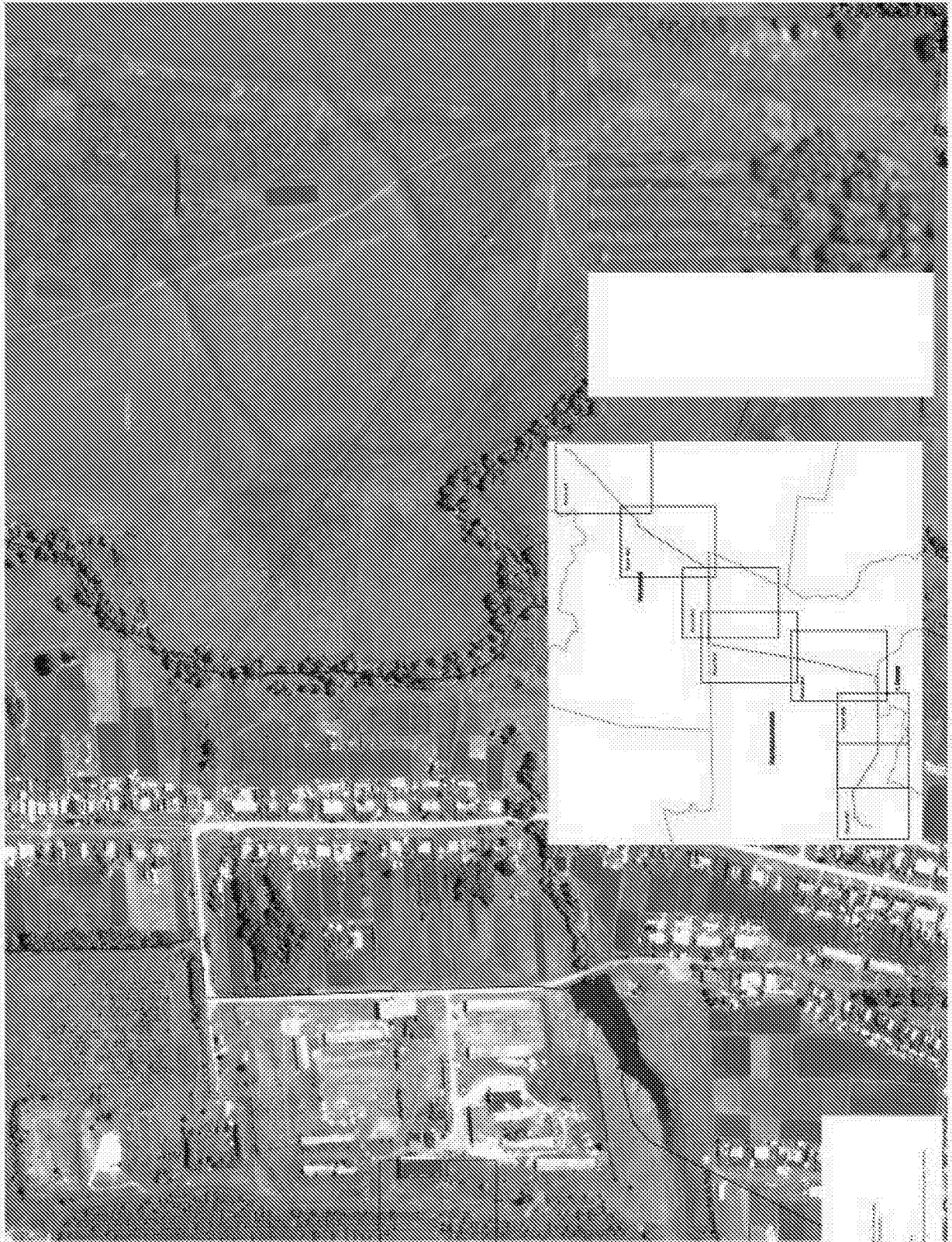

City of...  
Department of...  
1234 Main Street  
City, State, ZIP

