

**ДЕПАРТАМЕНТ ГРАДОСТРОИТЕЛЬСТВА И АРХИТЕКТУРЫ  
ПЕНЗЕНСКОЙ ОБЛАСТИ**

**П Р И К А З**

от 25.05.2021 № 58/ОД

г. Пенза

**Об утверждении границ охранной зоны существующего газопровода высокого и низкого давления протяженностью 5054 м, расположенного по адресу: Пензенская область, р-н Нижнеломовский, с. Верхний Ломов, ул. Ленина, д. б/н, и наложении ограничений (обременений) на входящие в нее земельные участки**

В соответствии с Земельным кодексом Российской Федерации, постановлением Правительства Российской Федерации от 20.11.2000 № 878 «Об утверждении Правил охраны газораспределительных сетей» (с последующими изменениями), принимая во внимание обращение АО «Газпром газораспределение Пенза» от 27.04.2021 № 253, руководствуясь Положением о Департаменте градостроительства и архитектуры Пензенской области, утвержденным постановлением Правительства Пензенской области от 23.01.2017 № 15-пП (с последующими изменениями), **приказываю:**

1. Утвердить границы охранной зоны существующей газораспределительной сети:

1.1. «Линейное сооружение - газопровод высокого и низкого давления от точки врезки у АГРС, расположенной у автодороги «Нижний Ломов – Пачелма» до котельной спичечной фабрики (ул.Московская, 1)» согласно графическому описанию местоположения и перечню координат характерных точек границ охранной зоны согласно приложению к настоящему Приказу.

2. Наложить на земельные участки, входящие в границы охранной зоны существующей газораспределительной сети, указанной в пункте 1 настоящего Приказа, ограничения (обременения), предусмотренные постановлением Правительства Российской Федерации от 20.11.2000 № 878 «Об утверждении Правил охраны газораспределительных сетей» (с последующими изменениями).

3. Убытки, в том числе упущенная выгода, причиненные ограничением прав лиц, указанных в пункте 2 статьи 57.1 Земельного кодекса Российской Федерации, в связи с утверждением границ охранной зоны подлежат возмещению в полном объеме собственником объекта: «Линейное сооружение - газопровод высокого и низкого давления от точки врезки у АГРС, расположенной у автодороги «Нижний Ломов – Пачелма» до котельной спичечной фабрики (ул.Московская, 1)» - АО «Газпром газораспределение Пенза» ИНН 5836611971, ОГРН 1025801359858 (по состоянию

на дату принятия приказа), в соответствии с подпунктом 1 пункта 8 статьи 57.1 Земельного кодекса Российской Федерации.

4. Срок наступления обязанности по возмещению убытков устанавливается в соответствии со статьей 57.1 Земельного кодекса Российской Федерации.

Требование о возмещении убытков может быть направлено лицами, указанными в пункте 2 статьи 57.1 Земельного кодекса Российской Федерации, указанным в подпункте 1 пункта 8 статьи 57.1 Земельного кодекса Российской Федерации правообладателю здания, сооружения, застройщику в срок не более чем пять лет со дня установления, изменения зоны с особыми условиями использования территории, либо со дня, когда указанные лица узнали или должны были узнать об установлении, изменении зоны с особыми условиями использования территории или наступлении указанных обстоятельств.

5. Настоящий приказ разместить (опубликовать) на «Официальном интернет - портале правовой информации» ([www.pravo.gov.ru](http://www.pravo.gov.ru)) и на официальном сайте Департамента градостроительства и архитектуры Пензенской области в информационно-телекоммуникационной сети «Интернет».

Исполняющий обязанности  
начальника Департамента



Т.Ю. Николаева

## ОПИСАНИЕ МЕСТОПОЛОЖЕНИЯ ГРАНИЦ

### Охранной зоны линейного сооружения - газопровода высокого и низкого давления от точки врезки у АГРС, расположенной у автодороги "Нижний Ломов - Пачелма" до котельной спичечной фабрики (ул.Московская, 1)

(наименование объекта, местоположение границ которого описано (далее - объект))

## Раздел 1

### Сведения об объекте

| № п/п | Характеристики объекта  | Описание характеристик  |
|-------|---|---|
| 1     | 2   | 3   |
| 1.    | Местоположение объекта  | Пензенская область, район Нижнеломовский, село Верхний Ломов, улица Ленина  |
| 2.    | Площадь объекта +/- величина погрешности определения площади (Р +/- Дельта Р) | 13624 +/- 41 м <sup>2</sup>   |
| 3.    | Иные характеристики объекта   | <p>- В границах охранной зоны режим использования земель устанавливается с учетом правил охраны газораспределительных сетей, утвержденных постановлением Правительства РФ от 20.11.2000 г. №878, согласно п.14-16.</p> <p>14. На земельные участки, входящие в охранные зоны газораспределительных сетей, в целях предупреждения их повреждения или нарушения условий их нормальной эксплуатации налагаются ограничения (обременения), которыми запрещается лицам, указанным в пункте 2 настоящих Правил:</p> <p>а) строить объекты жилищно-гражданского и производственного назначения;</p> <p>б) сносить и реконструировать мосты, коллекторы, автомобильные и железные дороги с расположенными на них газораспределительными сетями без предварительного выноса этих газопроводов по согласованию с эксплуатационными организациями;</p> <p>в) разрушать берегоукрепительные сооружения, водопропускные устройства, земляные и иные сооружения, предохраняющие газораспределительные сети от разрушений;</p> <p>г) перемещать, повреждать, засыпать и уничтожать опознавательные знаки, контрольно-измерительные пункты и другие устройства газораспределительных сетей;</p> <p>д) устраивать свалки и склады, разливать растворы кислот, солей, щелочей и других химически активных веществ;</p> <p>е) ограживать и перегораживать охранные зоны, препятствовать доступу персонала эксплуатационных организаций к газораспределительным сетям, проведению обслуживания и устранению повреждений газораспределительных сетей;</p> <p>ж) разводить огонь и размещать источники огня;</p> <p>з) рыть погреба, копать и обрабатывать почву сельскохозяйственными и мелиоративными орудиями и механизмами на глубину более 0,3 метра;</p> <p>и) открывать калитки и двери газорегуляторных пунктов, станций катодной и дренажной защиты, люки подземных колодцев, включать или отключать электроснабжение средств связи, освещения и систем телемеханики;</p> <p>к) набрасывать, приставлять и привязывать к опорам и надземным газопроводам, ограждениям и зданиям газораспределительных сетей посторонние предметы, лестницы, влезать на них;</p> <p>л) самовольно подключаться к газораспределительным сетям.</p> <p>15. Лесохозяйственные, сельскохозяйственные и другие работы, не подпадающие под ограничения, указанные в пункте 14 настоящих Правил, и не связанные с нарушением земельного горизонта и обработкой почвы на глубину более 0,3 метра, производятся собственниками, владельцами или пользователями земельных участков в охранной зоне газораспределительной сети при условии предварительного письменного уведомления эксплуатационной организации не менее чем за 3 рабочих дня до начала работ.</p> <p>16. Хозяйственная деятельность в охранных зонах газораспределительных сетей, не предусмотренная пунктами 14 и 15 настоящих Правил, при которой производится нарушение поверхности земельного участка и обработка почвы на глубину более 0,3 метра, осуществляется на основании письменного разрешения эксплуатационной организации газораспределительных сетей.</p> |

**Раздел 2****Сведения о местоположении границ объекта**

1. Система координат МСК-58, 1 зона

2. Сведения о характерных точках границ объекта

| Обозначение<br>характерных точек<br>границ | Координаты, м |            | Метод<br>определения<br>координат<br>характерной<br>точки | Средняя<br>квадратическая<br>погрешность<br>положения<br>характерной<br>точки (M <sub>t</sub> ), м | Описание<br>обозначения<br>точки на<br>местности (при<br>наличии) |
|--|---------------|------------|---|--|---|
|  | X             | Y          |   |  |   |
| 1  | 2             | 3          | 4   | 5  | 6   |
| 1  | 411884.65     | 1331288.70 | Метод<br>спутниковых<br>геодезических<br>измерений        | 0.1  | -   |
| 2  | 411883.65     | 1331289.48 | Метод<br>спутниковых<br>геодезических<br>измерений        | 0.1  | -   |
| 3  | 411758.27     | 1331400.15 | Метод<br>спутниковых<br>геодезических<br>измерений        | 0.1  | -   |
| 4  | 411764.93     | 1331407.27 | Метод<br>спутниковых<br>геодезических<br>измерений        | 0.1  | -   |
| 5  | 411747.32     | 1331423.85 | Метод<br>спутниковых<br>геодезических<br>измерений        | 0.1  | -   |
| 6  | 411740.68     | 1331416.77 | Метод<br>спутниковых<br>геодезических<br>измерений        | 0.1  | -   |
| 7  | 411714.67     | 1331443.56 | Метод<br>спутниковых<br>геодезических<br>измерений        | 0.1  | -   |
| 8  | 411722.23     | 1331454.16 | Метод<br>спутниковых<br>геодезических<br>измерений        | 0.1  | -   |
| 9  | 411733.05     | 1331465.99 | Метод<br>спутниковых<br>геодезических<br>измерений        | 0.1  | -   |
| 10   | 411738.35     | 1331473.58 | Метод<br>спутниковых<br>геодезических<br>измерений        | 0.1  | -   |
| 11   | 411758.85     | 1331512.77 | Метод<br>спутниковых<br>геодезических<br>измерений        | 0.1  | -   |

## 2. Сведения о характерных точках границ объекта

| Обозначение<br>характерных точек<br>границ | Координаты, м |            | Метод<br>определения<br>координат<br>характерной<br>точки | Средняя<br>квадратическая<br>погрешность<br>положения<br>характерной<br>точки (Mt), м | Описание<br>обозначения<br>точки на<br>местности (при<br>наличии) |
|--|---------------|------------|---|---|---|
|  | X             | Y          |   |   |   |
| 1  | 2             | 3          | 4   | 5   | 6   |
| 12   | 411773.91     | 1331548.65 | Метод<br>спутниковых<br>геодезических<br>измерений        | 0.1   | -   |
| 13   | 411781.96     | 1331571.02 | Метод<br>спутниковых<br>геодезических<br>измерений        | 0.1   | -   |
| 14   | 411786.52     | 1331605.74 | Метод<br>спутниковых<br>геодезических<br>измерений        | 0.1   | -   |
| 15   | 411797.06     | 1331724.69 | Метод<br>спутниковых<br>геодезических<br>измерений        | 0.1   | -   |
| 16   | 411797.86     | 1331724.66 | Метод<br>спутниковых<br>геодезических<br>измерений        | 0.1   | -   |
| 17   | 411802.48     | 1331837.49 | Метод<br>спутниковых<br>геодезических<br>измерений        | 0.1   | -   |
| 18   | 411802.50     | 1331940.66 | Метод<br>спутниковых<br>геодезических<br>измерений        | 0.1   | -   |
| 19   | 411805.26     | 1331969.51 | Метод<br>спутниковых<br>геодезических<br>измерений        | 0.1   | -   |
| 20   | 411823.01     | 1332098.10 | Метод<br>спутниковых<br>геодезических<br>измерений        | 0.1   | -   |
| 21   | 411846.09     | 1332174.17 | Метод<br>спутниковых<br>геодезических<br>измерений        | 0.1   | -   |
| 22   | 411861.84     | 1332251.19 | Метод<br>спутниковых<br>геодезических<br>измерений        | 0.1   | -   |
| 23   | 411868.88     | 1332317.69 | Метод<br>спутниковых<br>геодезических<br>измерений        | 0.1   | -   |
| 24   | 411873.99     | 1332331.74 | Метод<br>спутниковых<br>геодезических<br>измерений        | 0.1   | -   |

## 2. Сведения о характерных точках границ объекта

| Обозначение<br>характерных точек<br>границ | Координаты, м |            | Метод<br>определения<br>координат<br>характерной<br>точки | Средняя<br>квадратическая<br>погрешность<br>положения<br>характерной<br>точки (M <sub>t</sub> ), м | Описание<br>обозначения<br>точки на<br>местности (при<br>наличии) |
|--|---------------|------------|---|--|---|
|  | X             | Y          |   |  |   |
| 1  | 2             | 3          | 4   | 5  | 6   |
| 25   | 411879.63     | 1332348.78 | Метод<br>спутниковых<br>геодезических<br>измерений        | 0.1  | -   |
| 26   | 411900.14     | 1332425.54 | Метод<br>спутниковых<br>геодезических<br>измерений        | 0.1  | -   |
| 27   | 411923.43     | 1332521.16 | Метод<br>спутниковых<br>геодезических<br>измерений        | 0.1  | -   |
| 28   | 411937.16     | 1332571.37 | Метод<br>спутниковых<br>геодезических<br>измерений        | 0.1  | -   |
| 29   | 411956.70     | 1332616.75 | Метод<br>спутниковых<br>геодезических<br>измерений        | 0.1  | -   |
| 30   | 411958.87     | 1332619.82 | Метод<br>спутниковых<br>геодезических<br>измерений        | 0.1  | -   |
| 31   | 412012.28     | 1332696.49 | Метод<br>спутниковых<br>геодезических<br>измерений        | 0.1  | -   |
| 32   | 412031.57     | 1332732.10 | Метод<br>спутниковых<br>геодезических<br>измерений        | 0.1  | -   |
| 33   | 412059.10     | 1332817.44 | Метод<br>спутниковых<br>геодезических<br>измерений        | 0.1  | -   |
| 34   | 412064.22     | 1332843.34 | Метод<br>спутниковых<br>геодезических<br>измерений        | 0.1  | -   |
| 35   | 412065.22     | 1332846.30 | Метод<br>спутниковых<br>геодезических<br>измерений        | 0.1  | -   |
| 36   | 412090.93     | 1332956.51 | Метод<br>спутниковых<br>геодезических<br>измерений        | 0.1  | -   |
| 37   | 412094.07     | 1332955.38 | Метод<br>спутниковых<br>геодезических<br>измерений        | 0.1  | -   |

## 2. Сведения о характерных точках границ объекта

| Обозначение<br>характерных точек<br>границ | Координаты, м |            | Метод<br>определения<br>координат<br>характерной<br>точки | Средняя<br>квадратическая<br>погрешность<br>положения<br>характерной<br>точки (Mt), м | Описание<br>обозначения<br>точки на<br>местности (при<br>наличии) |
|--|---------------|------------|---|---|---|
|  | X             | Y          |   |   |   |
| 1  | 2             | 3          | 4   | 5   | 6   |
| 38   | 412101.77     | 1332977.66 | Метод<br>спутниковых<br>геодезических<br>измерений        | 0.1   | -   |
| 39   | 412097.71     | 1332978.90 | Метод<br>спутниковых<br>геодезических<br>измерений        | 0.1   | -   |
| 40   | 412146.78     | 1333106.36 | Метод<br>спутниковых<br>геодезических<br>измерений        | 0.1   | -   |
| 41   | 412143.43     | 1333109.36 | Метод<br>спутниковых<br>геодезических<br>измерений        | 0.1   | -   |
| 42   | 412138.99     | 1333114.18 | Метод<br>спутниковых<br>геодезических<br>измерений        | 0.1   | -   |
| 43   | 412137.20     | 1333115.71 | Метод<br>спутниковых<br>геодезических<br>измерений        | 0.1   | -   |
| 44   | 412129.62     | 1333123.33 | Метод<br>спутниковых<br>геодезических<br>измерений        | 0.1   | -   |
| 45   | 412120.77     | 1333131.61 | Метод<br>спутниковых<br>геодезических<br>измерений        | 0.1   | -   |
| 46   | 412107.73     | 1333141.65 | Метод<br>спутниковых<br>геодезических<br>измерений        | 0.1   | -   |
| 47   | 411939.84     | 1333244.60 | Метод<br>спутниковых<br>геодезических<br>измерений        | 0.1   | -   |
| 48   | 411893.04     | 1333267.50 | Метод<br>спутниковых<br>геодезических<br>измерений        | 0.1   | -   |
| 49   | 411803.16     | 1333328.30 | Метод<br>спутниковых<br>геодезических<br>измерений        | 0.1   | -   |
| 50   | 411774.54     | 1333340.82 | Метод<br>спутниковых<br>геодезических<br>измерений        | 0.1   | -   |

## 2. Сведения о характерных точках границ объекта

| Обозначение<br>характерных точек<br>границ | Координаты, м |            | Метод<br>определения<br>координат<br>характерной<br>точки | Средняя<br>квадратическая<br>погрешность<br>положения<br>характерной<br>точки (M <sub>t</sub> ), м | Описание<br>обозначения<br>точки на<br>местности (при<br>наличии) |
|--|---------------|------------|---|--|---|
|  | X             | Y          |   |  |   |
| 1  | 2             | 3          | 4   | 5  | 6   |
| 51   | 411757.92     | 1333344.29 | Метод<br>спутниковых<br>геодезических<br>измерений        | 0.1  | -   |
| 52   | 411709.76     | 1333349.76 | Метод<br>спутниковых<br>геодезических<br>измерений        | 0.1  | -   |
| 53   | 411680.28     | 1333358.45 | Метод<br>спутниковых<br>геодезических<br>измерений        | 0.1  | -   |
| 54   | 411673.76     | 1333361.21 | Метод<br>спутниковых<br>геодезических<br>измерений        | 0.1  | -   |
| 55   | 411532.64     | 1333435.49 | Метод<br>спутниковых<br>геодезических<br>измерений        | 0.1  | -   |
| 56   | 411524.64     | 1333443.67 | Метод<br>спутниковых<br>геодезических<br>измерений        | 0.1  | -   |
| 57   | 411511.32     | 1333467.41 | Метод<br>спутниковых<br>геодезических<br>измерений        | 0.1  | -   |
| 58   | 411498.38     | 1333489.29 | Метод<br>спутниковых<br>геодезических<br>измерений        | 0.1  | -   |
| 59   | 411497.13     | 1333491.35 | Метод<br>спутниковых<br>геодезических<br>измерений        | 0.1  | -   |
| 60   | 411502.53     | 1333500.14 | Метод<br>спутниковых<br>геодезических<br>измерений        | 0.1  | -   |
| 61   | 411511.53     | 1333512.43 | Метод<br>спутниковых<br>геодезических<br>измерений        | 0.1  | -   |
| 62   | 411525.03     | 1333529.00 | Метод<br>спутниковых<br>геодезических<br>измерений        | 0.1  | -   |
| 63   | 411561.89     | 1333573.76 | Метод<br>спутниковых<br>геодезических<br>измерений        | 0.1  | -   |



## 2. Сведения о характерных точках границ объекта

| Обозначение<br>характерных точек<br>границ | Координаты, м |            | Метод<br>определения<br>координат<br>характерной<br>точки | Средняя<br>квадратическая<br>погрешность<br>положения<br>характерной<br>точки (Mt), м | Описание<br>обозначения<br>точки на<br>местности (при<br>наличии) |
|--|---------------|------------|---|---|---|
|  | X             | Y          |   |   |   |
| 1  | 2             | 3          | 4   | 5   | 6   |
| 64   | 411565.59     | 1333579.29 | Метод<br>спутниковых<br>геодезических<br>измерений        | 0.1   | -   |
| 65   | 411567.94     | 1333584.14 | Метод<br>спутниковых<br>геодезических<br>измерений        | 0.1   | -   |
| 66   | 411571.91     | 1333597.82 | Метод<br>спутниковых<br>геодезических<br>измерений        | 0.1   | -   |
| 67   | 411575.74     | 1333607.15 | Метод<br>спутниковых<br>геодезических<br>измерений        | 0.1   | -   |
| 68   | 411595.38     | 1333607.34 | Метод<br>спутниковых<br>геодезических<br>измерений        | 0.1   | -   |
| 69   | 411595.34     | 1333611.34 | Метод<br>спутниковых<br>геодезических<br>измерений        | 0.1   | -   |
| 70   | 411573.04     | 1333611.13 | Метод<br>спутниковых<br>геодезических<br>измерений        | 0.1   | -   |
| 71   | 411568.13     | 1333599.14 | Метод<br>спутниковых<br>геодезических<br>измерений        | 0.1   | -   |
| 72   | 411564.20     | 1333585.58 | Метод<br>спутниковых<br>геодезических<br>измерений        | 0.1   | -   |
| 73   | 411562.11     | 1333581.29 | Метод<br>спутниковых<br>геодезических<br>измерений        | 0.1   | -   |
| 74   | 411558.67     | 1333576.16 | Метод<br>спутниковых<br>геодезических<br>измерений        | 0.1   | -   |
| 75   | 411521.93     | 1333531.54 | Метод<br>спутниковых<br>геодезических<br>измерений        | 0.1   | -   |
| 76   | 411508.37     | 1333514.87 | Метод<br>спутниковых<br>геодезических<br>измерений        | 0.1   | -   |

## 2. Сведения о характерных точках границ объекта

| Обозначение<br>характерных точек<br>границ | Координаты, м |            | Метод<br>определения<br>координат<br>характерной<br>точки | Средняя<br>квадратическая<br>погрешность<br>положения<br>характерной<br>точки (M <sub>t</sub> ), м | Описание<br>обозначения<br>точки на<br>местности (при<br>наличии) |
|--|---------------|------------|---|--|---|
|  | X             | Y          |   |  |   |
| 1  | 2             | 3          | 4   | 5  | 6   |
| 77   | 411499.21     | 1333502.38 | Метод<br>спутниковых<br>геодезических<br>измерений        | 0.1  | -   |
| 78   | 411492.45     | 1333491.35 | Метод<br>спутниковых<br>геодезических<br>измерений        | 0.1  | -   |
| 79   | 411494.32     | 1333488.27 | Метод<br>спутниковых<br>геодезических<br>измерений        | 0.1  | -   |
| 80   | 411487.97     | 1333477.99 | Метод<br>спутниковых<br>геодезических<br>измерений        | 0.1  | -   |
| 81   | 411491.37     | 1333475.89 | Метод<br>спутниковых<br>геодезических<br>измерений        | 0.1  | -   |
| 82   | 411496.63     | 1333484.40 | Метод<br>спутниковых<br>геодезических<br>измерений        | 0.1  | -   |
| 83   | 411507.86     | 1333465.41 | Метод<br>спутниковых<br>геодезических<br>измерений        | 0.1  | -   |
| 84   | 411521.40     | 1333441.25 | Метод<br>спутниковых<br>геодезических<br>измерений        | 0.1  | -   |
| 85   | 411530.22     | 1333432.25 | Метод<br>спутниковых<br>геодезических<br>измерений        | 0.1  | -   |
| 86   | 411672.04     | 1333357.59 | Метод<br>спутниковых<br>геодезических<br>измерений        | 0.1  | -   |
| 87   | 411678.92     | 1333354.67 | Метод<br>спутниковых<br>геодезических<br>измерений        | 0.1  | -   |
| 88   | 411708.96     | 1333345.82 | Метод<br>спутниковых<br>геодезических<br>измерений        | 0.1  | -   |
| 89   | 411708.89     | 1333345.20 | Метод<br>спутниковых<br>геодезических<br>измерений        | 0.1  | -   |

## 2. Сведения о характерных точках границ объекта

| Обозначение<br>характерных точек<br>границ | Координаты, м |            | Метод<br>определения<br>координат<br>характерной<br>точки | Средняя<br>квадратическая<br>погрешность<br>положения<br>характерной<br>точки (M <sub>t</sub> ), м | Описание<br>обозначения<br>точки на<br>местности (при<br>наличии) |
|--|---------------|------------|---|--|---|
|  | X             | Y          |   |  |   |
| 1  | 2             | 3          | 4   | 5  | 6   |
| 90   | 411757.18     | 1333339.84 | Метод<br>спутниковых<br>геодезических<br>измерений        | 0.1  | -   |
| 91   | 411773.11     | 1333336.50 | Метод<br>спутниковых<br>геодезических<br>измерений        | 0.1  | -   |
| 92   | 411800.92     | 1333324.34 | Метод<br>спутниковых<br>геодезических<br>измерений        | 0.1  | -   |
| 93   | 411890.79     | 1333263.54 | Метод<br>спутниковых<br>геодезических<br>измерений        | 0.1  | -   |
| 94   | 411937.65     | 1333240.66 | Метод<br>спутниковых<br>геодезических<br>измерений        | 0.1  | -   |
| 95   | 412105.10     | 1333137.87 | Метод<br>спутниковых<br>геодезических<br>измерений        | 0.1  | -   |
| 96   | 412117.85     | 1333128.20 | Метод<br>спутниковых<br>геодезических<br>измерений        | 0.1  | -   |
| 97   | 412126.52     | 1333120.13 | Метод<br>спутниковых<br>геодезических<br>измерений        | 0.1  | -   |
| 98   | 412134.16     | 1333112.36 | Метод<br>спутниковых<br>геодезических<br>измерений        | 0.1  | -   |
| 99   | 412136.19     | 1333110.71 | Метод<br>спутниковых<br>геодезических<br>измерений        | 0.1  | -   |
| 100  | 412140.23     | 1333106.14 | Метод<br>спутниковых<br>геодезических<br>измерений        | 0.1  | -   |
| 101  | 412141.48     | 1333105.01 | Метод<br>спутниковых<br>геодезических<br>измерений        | 0.1  | -   |
| 102  | 412093.45     | 1332980.21 | Метод<br>спутниковых<br>геодезических<br>измерений        | 0.1  | -   |

## 2. Сведения о характерных точках границ объекта

| Обозначение<br>характерных точек<br>границ | Координаты, м |            | Метод<br>определения<br>координат<br>характерной<br>точки | Средняя<br>квадратическая<br>погрешность<br>положения<br>характерной<br>точки (Mt), м | Описание<br>обозначения<br>точки на<br>местности (при<br>наличии) |
|--|---------------|------------|---|---|---|
|  | X             | Y          |   |   |   |
| 1  | 2             | 3          | 4   | 5   | 6   |
| 103  | 412080.98     | 1332984.04 | Метод<br>спутниковых<br>геодезических<br>измерений        | 0.1   | -   |
| 104  | 412073.00     | 1332962.97 | Метод<br>спутниковых<br>геодезических<br>измерений        | 0.1   | -   |
| 105  | 412086.54     | 1332958.09 | Метод<br>спутниковых<br>геодезических<br>измерений        | 0.1   | -   |
| 106  | 412061.04     | 1332847.58 | Метод<br>спутниковых<br>геодезических<br>измерений        | 0.1   | -   |
| 107  | 412060.06     | 1332844.87 | Метод<br>спутниковых<br>геодезических<br>измерений        | 0.1   | -   |
| 108  | 412054.75     | 1332818.67 | Метод<br>спутниковых<br>геодезических<br>измерений        | 0.1   | -   |
| 109  | 412027.39     | 1332733.86 | Метод<br>спутниковых<br>геодезических<br>измерений        | 0.1   | -   |
| 110  | 412008.50     | 1332699.11 | Метод<br>спутниковых<br>геодезических<br>измерений        | 0.1   | -   |
| 111  | 411955.41     | 1332622.56 | Метод<br>спутниковых<br>геодезических<br>измерений        | 0.1   | -   |
| 112  | 411952.91     | 1332618.90 | Метод<br>спутниковых<br>геодезических<br>измерений        | 0.1   | -   |
| 113  | 411932.85     | 1332572.85 | Метод<br>спутниковых<br>геодезических<br>измерений        | 0.1   | -   |
| 114  | 411918.90     | 1332522.27 | Метод<br>спутниковых<br>геодезических<br>измерений        | 0.1   | -   |
| 115  | 411895.76     | 1332426.67 | Метод<br>спутниковых<br>геодезических<br>измерений        | 0.1   | -   |

## 2. Сведения о характерных точках границ объекта

| Обозначение<br>характерных точек<br>границ | Координаты, м |            | Метод<br>определения<br>координат<br>характерной<br>точки | Средняя<br>квадратическая<br>погрешность<br>положения<br>характерной<br>точки (Mt), м | Описание<br>обозначения<br>точки на<br>местности (при<br>наличии) |
|--|---------------|------------|---|---|---|
|  | X             | Y          |   |   |   |
| 1  | 2             | 3          | 4   | 5   | 6   |
| 116  | 411874.93     | 1332350.19 | Метод<br>спутниковых<br>геодезических<br>измерений        | 0.1   | -   |
| 117  | 411869.54     | 1332333.26 | Метод<br>спутниковых<br>геодезических<br>измерений        | 0.1   | -   |
| 118  | 411864.45     | 1332318.72 | Метод<br>спутниковых<br>геодезических<br>измерений        | 0.1   | -   |
| 119  | 411857.39     | 1332251.91 | Метод<br>спутниковых<br>геодезических<br>измерений        | 0.1   | -   |
| 120  | 411841.76     | 1332175.29 | Метод<br>спутниковых<br>геодезических<br>измерений        | 0.1   | -   |
| 121  | 411818.59     | 1332099.03 | Метод<br>спутниковых<br>геодезических<br>измерений        | 0.1   | -   |
| 122  | 411800.76     | 1331970.02 | Метод<br>спутниковых<br>геодезических<br>измерений        | 0.1   | -   |
| 123  | 411797.93     | 1331940.86 | Метод<br>спутниковых<br>геодезических<br>измерений        | 0.1   | -   |
| 124  | 411797.92     | 1331837.57 | Метод<br>спутниковых<br>геодезических<br>измерений        | 0.1   | -   |
| 125  | 411793.06     | 1331724.95 | Метод<br>спутниковых<br>геодезических<br>измерений        | 0.1   | -   |
| 126  | 411782.54     | 1331606.18 | Метод<br>спутниковых<br>геодезических<br>измерений        | 0.1   | -   |
| 127  | 411778.04     | 1331571.96 | Метод<br>спутниковых<br>геодезических<br>измерений        | 0.1   | -   |
| 128  | 411770.19     | 1331550.11 | Метод<br>спутниковых<br>геодезических<br>измерений        | 0.1   | -   |

## 2. Сведения о характерных точках границ объекта

| Обозначение<br>характерных точек<br>границ | Координаты, м |            | Метод<br>определения<br>координат<br>характерной<br>точки | Средняя<br>квадратическая<br>погрешность<br>положения<br>характерной<br>точки (Mt), м | Описание<br>обозначения<br>точки на<br>местности (при<br>наличии) |
|--|---------------|------------|---|---|---|
|  | X             | Y          |   |   |   |
| 1  | 2             | 3          | 4   | 5   | 6   |
| 129  | 411755.23     | 1331514.47 | Метод<br>спутниковых<br>геодезических<br>измерений        | 0.1   | -   |
| 130  | 411734.93     | 1331475.66 | Метод<br>спутниковых<br>геодезических<br>измерений        | 0.1   | -   |
| 131  | 411729.93     | 1331468.49 | Метод<br>спутниковых<br>геодезических<br>измерений        | 0.1   | -   |
| 132  | 411719.11     | 1331456.68 | Метод<br>спутниковых<br>геодезических<br>измерений        | 0.1   | -   |
| 133  | 411709.47     | 1331443.16 | Метод<br>спутниковых<br>геодезических<br>измерений        | 0.1   | -   |
| 134  | 411737.94     | 1331413.84 | Метод<br>спутниковых<br>геодезических<br>измерений        | 0.1   | -   |
| 135  | 411730.80     | 1331406.23 | Метод<br>спутниковых<br>геодезических<br>измерений        | 0.1   | -   |
| 136  | 411748.41     | 1331389.60 | Метод<br>спутниковых<br>геодезических<br>измерений        | 0.1   | -   |
| 137  | 411755.54     | 1331397.23 | Метод<br>спутниковых<br>геодезических<br>измерений        | 0.1   | -   |
| 138  | 411881.09     | 1331286.40 | Метод<br>спутниковых<br>геодезических<br>измерений        | 0.1   | -   |
| 139  | 411882.19     | 1331285.54 | Метод<br>спутниковых<br>геодезических<br>измерений        | 0.1   | -   |
| 1  | 411884.65     | 1331288.70 | Метод<br>спутниковых<br>геодезических<br>измерений        | 0.1   | -   |



План границь об'єкта

Свідома схема

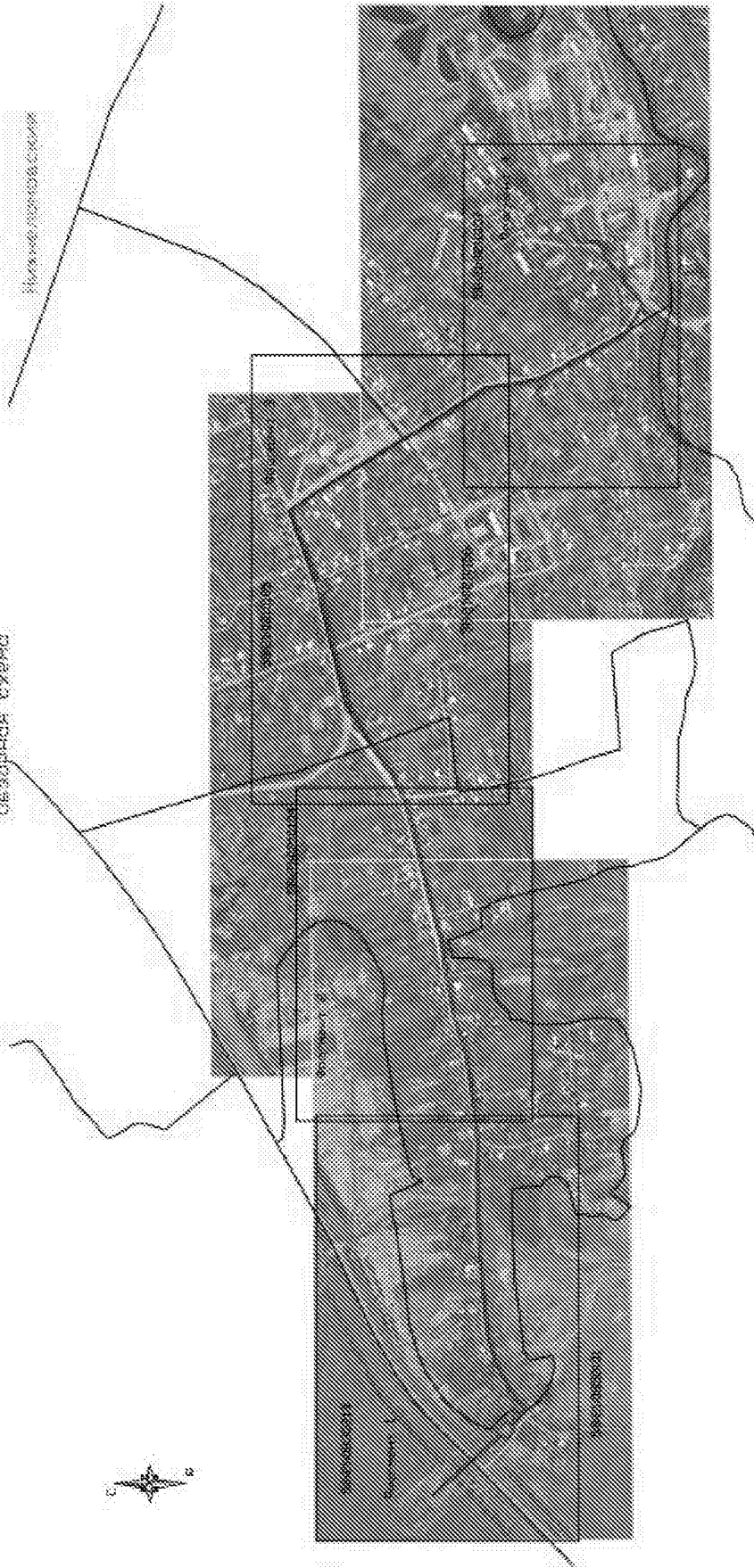

Масштаб 1:8000

Кодифікований усталений знак і аббревіатура:

- об'єднані границі земельних ділянок
- об'єднані часті земельних ділянок
- об'єднані кордони траси (железної дороги)
- границя населеного пункту

2021/02/14 - об'єднані кордони земельних ділянок

Місце проведення: територія державного підприємства "Держгеоцентр"

Об'єкт: територія державного підприємства "Держгеоцентр"

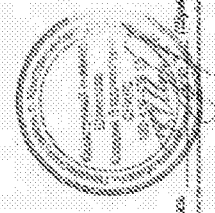

Складено: 14 лютого 2021 року

Дата: 14 лютого 2021 року



План границі об'єкта

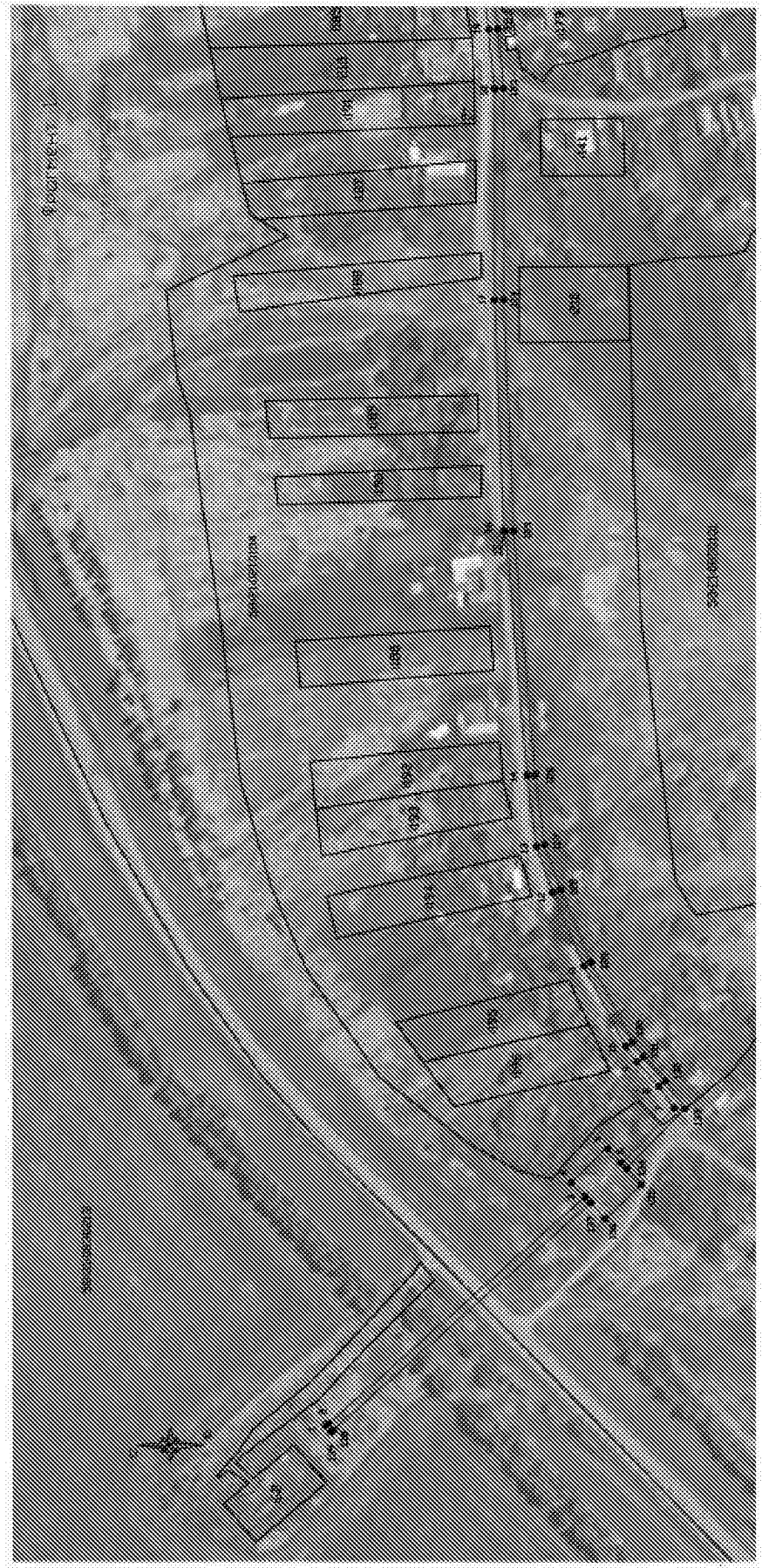

Масштаб 1:2000

- Жовтий колір застосовано для позначення:
- об'єктів, границь земельних ділянок
  - об'єктів, на яких здійснюється сільськогосподарське використання земель
  - об'єктів, на яких здійснюється лісове господарство
  - об'єктів, на яких здійснюється водне господарство
  - об'єктів, на яких здійснюється промислове використання земель
  - об'єктів, на яких здійснюється рекреаційне використання земель
  - об'єктів, на яких здійснюється використання земель для інших цілей

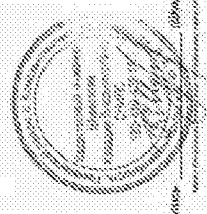

Розроблено: [Ім'я та прізвище] [Посада]

План границі земель



Масштаб 1:2500

Исполнительное условное деление земель и сооружений:

- обременение земель: ипотека участка
- обременение земель: аренда участка
- обременение земель: аренда участка
- обременение земель: аренда участка

202-2/2023/124 - обременение земельного участка

Исполнительное условное деление земель и сооружений:

- обременение земель: аренда участка
- обременение земель: аренда участка

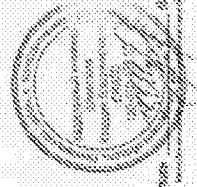

Дата: 11.05.2023

План границі об'єкта



Масштаб 1:2000

Матеріальні умови укладання землі в об'єкт:

- об'єктно-проектна земельна ділянка
- об'єктна частина земельної ділянки
- ділянка застроєної території земельної ділянки
- земельна ділянка застроєної території

№ 100/01/01/01 - об'єктна частина земельної ділянки

№ 100/01/01/02 - земельна ділянка застроєної території земельної ділянки

№ 100/01/01/03 - земельна ділянка застроєної території земельної ділянки

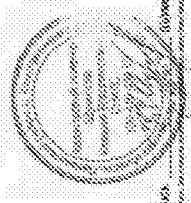

Людмила  
Головченко К.Б. Дата: 01.09.2017

План реконструкции



Масштаб 1:3000

Контурные условные знаки и обозначения:

- обваловки траншеи земляного русла
- обваловки подпорных сооружений
- обваловки защитной зоны трансформатора
- термические точки

502.01.01.001.01 - Издание 01.01.2017 г.

Утверждено: \_\_\_\_\_

Исполнено: \_\_\_\_\_

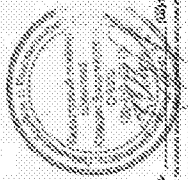

Лист № \_\_\_\_\_ от \_\_\_\_\_ 2017 г.