

**КОМИТЕТ ПЕНЗЕНСКОЙ ОБЛАСТИ  
ПО ОХРАНЕ ПАМЯТНИКОВ ИСТОРИИ И КУЛЬТУРЫ**

**П Р И К А З**

от « 24 » июня 2021 года № 65-ОД

г. Пенза

**О внесении изменений в приказ Комитета Пензенской области по охране памятников истории и культуры от 14.01.2020 № 15-ОД «Об утверждении графического описания местоположения границ защитной зоны объекта культурного наследия»**

В целях приведения нормативного правового акта в соответствие с действующим законодательством, учитывая приказ Комитета Пензенской области по охране памятников истории и культуры от 13.05.2020 № 116-ОД «Об утверждении границ и режима использования территории объекта культурного наследия регионального значения «Здание школы ФЗУ (ныне профессионально-техническое училище № 1)», расположенного по адресу: Пензенская область, г. Пенза, ул. Ленина, 6», руководствуясь Положением о Комитете Пензенской области по охране памятников истории и культуры, утвержденным постановлением Правительства Пензенской области от 24.08.2015 № 470-пП (с последующими изменениями), **п р и к а з ы в а ю:**

1. Внести изменение в графическое описание местоположения границ защитной зоны объекта культурного наследия регионального значения «Здание школы ФЗУ (ныне профессионально-техническое училище № 1)», расположенного по адресу: Пензенская область, г. Пенза, ул. Ленина, 6 (далее - объект культурного наследия) с перечнем координат характерных точек этих границ в системе координат, установленной для ведения Единого государственного реестра недвижимости, утвержденное приказом Комитета Пензенской области по охране памятников истории и культуры от 14.01.2020 № 15-ОД «Об утверждении графического описания местоположения границ защитной зоны объекта культурного наследия», изложив его в новой редакции, согласно приложению к настоящему приказу.

2. Настоящий приказ разместить (опубликовать) на «Официальном интернет-портале правовой информации» ([www.pravo.gov.ru](http://www.pravo.gov.ru)) и на официальном сайте Комитета Пензенской области по охране памятников истории и культуры в информационно-телекоммуникационной сети «Интернет».

3. Контроль за исполнением настоящего приказа оставляю за собой.

Врио председателя Комитета

А.А. Понякин

## ОПИСАНИЕ МЕСТОПОЛОЖЕНИЯ ГРАНИЦ

Защитная зона объекта культурного наследия регионального значения «Здание школы ФЗУ (ныне - профессионально-техническое училище №1)», расположенного по адресу: Пензенская обл., г. Пенза, ул. Ленина, 6

(наименование объекта, местоположение границ которого описано (далее - объект))

### Раздел 1

#### Сведения об объекте

Сведения об объекте		
№ п/п	Характеристики объекта	Описание характеристик
1	2	3
1	Местоположение объекта	Пензенская область, г. Пенза
2	Площадь объекта +/- величина погрешности определения площади (Р+/- Дельта Р)	70256 кв.м ± 267 кв.м
3	Иные характеристики объекта	В соответствии с п. 1 ст. 34.1 Федерального закона от 25.06.2002 №73-ФЗ «Об объектах культурного наследия (памятниках истории и культуры) народов Российской Федерации» в границах защитной зоны объекта культурного наследия в целях обеспечения сохранности объектов культурного наследия и композиционно-видовых связей (панорам) запрещаются строительство объектов капитального строительства и их реконструкция, связанная с изменением их параметров (высоты, количества этажей, площади), за исключением строительства и реконструкции линейных объектов.

## Раздел 2

Сведения о местоположении границ объекта					
<b>1. Система координат <u>МСК-58, зона 2</u></b>					
<b>2. Сведения о характерных точках границ объекта</b>					
Обозначение характерных точек границ	Координаты, м		Метод определения координат характерной точки	Средняя квадратическая погрешность положения характерной точки (M <sub>t</sub> ), м	Описание обозначения точки на местности (при наличии)
	X	Y			
1	2	3	4	5	6
1	384587.08	2230293.73	Картометрический метод	0.50	–
2	384588.21	2230315.67	Картометрический метод	0.50	–
3	384592.31	2230322.39	Картометрический метод	0.50	–
4	384597.10	2230348.85	Картометрический метод	0.50	–
5	384600.43	2230413.10	Картометрический метод	0.50	–
6	384600.35	2230423.47	Картометрический метод	0.50	–
7	384595.46	2230454.37	Картометрический метод	0.50	–
8	384587.89	2230469.20	Картометрический метод	0.50	–
9	384589.10	2230493.89	Картометрический метод	0.50	–
10	384590.22	2230493.84	Картометрический метод	0.50	–
11	384590.39	2230497.20	Картометрический метод	0.50	–
12	384572.62	2230498.18	Картометрический метод	0.50	–
13	384572.36	2230491.14	Картометрический метод	0.50	–
14	384559.13	2230504.37	Картометрический метод	0.50	–
15	384531.25	2230518.58	Картометрический метод	0.50	–
16	384504.77	2230523.37	Картометрический метод	0.50	–
17	384474.91	2230524.86	Картометрический метод	0.50	–
18	384417.60	2230527.44	Картометрический метод	0.50	–
19	384386.70	2230522.55	Картометрический метод	0.50	–
20	384358.82	2230508.34	Картометрический метод	0.50	–
21	384336.70	2230486.22	Картометрический метод	0.50	–
22	384327.35	2230476.66	Картометрический метод	0.50	–
23	384313.14	2230448.78	Картометрический метод	0.50	–
24	384308.41	2230423.54	Картометрический метод	0.50	–
25	384307.50	2230406.68	Картометрический метод	0.50	–
26	384293.11	2230407.18	Картометрический метод	0.50	–
27	384292.60	2230395.54	Картометрический метод	0.50	–
28	384306.80	2230395.08	Картометрический метод	0.50	–
29	384305.29	2230366.22	Картометрический метод	0.50	–
30	384309.45	2230340.22	Картометрический метод	0.50	–
31	384272.76	2230383.30	Картометрический метод	0.50	–
32	384267.44	2230379.36	Картометрический метод	0.50	–
33	384322.45	2230314.83	Картометрический метод	0.50	–
34	384320.32	2230312.92	Картометрический метод	0.50	–
35	384324.39	2230307.44	Картометрический метод	0.50	–
36	384347.63	2230284.20	Картометрический метод	0.50	–
37	384349.93	2230256.65	Картометрический метод	0.50	–
38	384356.41	2230257.04	Картометрический метод	0.50	–
39	384354.43	2230281.21	Картометрический метод	0.50	–
40	384362.63	2230277.10	Картометрический метод	0.50	–
41	384364.20	2230253.09	Картометрический метод	0.50	–
42	384369.78	2230253.39	Картометрический метод	0.50	–
43	384369.29	2230264.31	Картометрический метод	0.50	–
44	384378.26	2230264.70	Картометрический метод	0.50	–
45	384377.95	2230269.61	Картометрический метод	0.50	–
46	384398.96	2230260.45	Картометрический метод	0.50	–
47	384417.34	2230255.54	Картометрический метод	0.50	–
48	384460.10	2230254.49	Картометрический метод	0.50	–
49	384493.86	2230253.35	Картометрический метод	0.50	–
50	384525.11	2230257.48	Картометрический метод	0.50	–
51	384524.73	2230250.31	Картометрический метод	0.50	–
52	384527.23	2230250.25	Картометрический метод	0.50	–

53	384527.04	2230247.04	Картометрический метод	0.50	–
54	384548.87	2230246.77	Картометрический метод	0.50	–
55	384550.03	2230269.35	Картометрический метод	0.50	–
56	384555.98	2230272.39	Картометрический метод	0.50	–
57	384578.00	2230293.95	Картометрический метод	0.50	–
1	384587.08	2230293.73	Картометрический метод	0.50	–

3. Сведения о характерных точках части (частей) границы объекта

Обозначение характерных точек части границы	Координаты, м		Метод определения координат характерной точки	Средняя квадратическая погрешность положения характерной точки (M <sub>t</sub> ), м	Описание обозначения точки на местности (при наличии)
	X	Y			
1	2	3	4	5	6
–	–	–	–	–	–

### Раздел 3

Сведения о местоположении измененных (уточненных) границ объекта							
<b>1. Система координат <u>МСК-58, зона 2</u></b>							
<b>2. Сведения о характерных точках границ объекта</b>							
Обозначение характерных точек границ	Существующие координаты, м		Измененные (уточненные) координаты, м		Метод определения координат характерной точки	Средняя квадратиче ская погрешност ь положения характерно й точки (Mт), м	Описание обозначения точки на местности (при наличии)
	X	Y	X	Y			
1	2	3	4	5	6	7	8
1	384640.10	2230187.81	384587.08	2230293.73	Картометрический метод	0.50	–
2	384640.17	2230193.39	384588.21	2230315.67	Картометрический метод	0.50	–
3	384616.89	2230193.85	384592.31	2230322.39	Картометрический метод	0.50	–
4	384623.25	2230200.21	384597.10	2230348.85	Картометрический метод	0.50	–
5	384643.60	2230199.76	384600.43	2230413.10	Картометрический метод	0.50	–
6	384643.84	2230211.61	384600.35	2230423.47	Картометрический метод	0.50	–
7	384634.86	2230211.82	384595.46	2230454.37	Картометрический метод	0.50	–
8	384641.17	2230218.13	384587.89	2230469.20	Картометрический метод	0.50	–
9	384643.97	2230218.08	384589.10	2230493.89	Картометрический метод	0.50	–
10	384644.02	2230220.98	384590.22	2230493.84	Картометрический метод	0.50	–
11	384644.72	2230221.68	384590.39	2230497.20	Картометрический метод	0.50	–
12	384659.92	2230251.51	384572.62	2230498.18	Картометрический метод	0.50	–
13	384667.72	2230251.21	384572.36	2230491.14	Картометрический метод	0.50	–
14	384667.51	2230247.76	384559.13	2230504.37	Картометрический метод	0.50	–
15	384674.64	2230247.35	384531.25	2230518.58	Картометрический метод	0.50	–
16	384675.45	2230265.47	384504.77	2230523.37	Картометрический метод	0.50	–
17	384667.21	2230265.83	384474.91	2230524.86	Картометрический метод	0.50	–
18	384673.13	2230277.44	384417.60	2230527.44	Картометрический метод	0.50	–
19	384679.97	2230314.65	384386.70	2230522.55	Картометрический метод	0.50	–
20	384689.99	2230314.07	384358.82	2230508.34	Картометрический метод	0.50	–
21	384689.93	2230309.95	384336.70	2230486.22	Картометрический метод	0.50	–
22	384711.48	2230308.95	384327.35	2230476.66	Картометрический метод	0.50	–
23	384711.67	2230312.79	384313.14	2230448.78	Картометрический метод	0.50	–
24	384735.21	2230312.04	384308.41	2230423.54	Картометрический метод	0.50	–
25	384734.94	2230306.17	384307.50	2230406.68	Картометрический метод	0.50	–
26	384743.82	2230305.88	384293.11	2230407.18	Картометрический метод	0.50	–

					метод		
27	384744.10	2230311.52	384292.60	2230395.54	Картометрический метод	0.50	–
28	384769.18	2230310.44	384306.80	2230395.08	Картометрический метод	0.50	–
29	384768.91	2230305.39	384305.29	2230366.22	Картометрический метод	0.50	–
30	384782.38	2230304.71	384309.45	2230340.22	Картометрический метод	0.50	–
31	384782.66	2230309.85	384272.76	2230383.30	Картометрический метод	0.50	–
32	384820.66	2230308.21	384267.44	2230379.36	Картометрический метод	0.50	–
33	384829.36	2230565.41	384322.45	2230314.83	Картометрический метод	0.50	–
34	384649.79	2230575.29	384320.32	2230312.92	Картометрический метод	0.50	–
35	384647.33	2230574.79	384324.39	2230307.44	Картометрический метод	0.50	–
36	384644.42	2230573.24	384347.63	2230284.20	Картометрический метод	0.50	–
37	384643.38	2230571.49	384349.93	2230256.65	Картометрический метод	0.50	–
38	384642.19	2230568.07	384356.41	2230257.04	Картометрический метод	0.50	–
39	384641.65	2230556.07	384354.43	2230281.21	Картометрический метод	0.50	–
40	384618.47	2230579.25	384362.63	2230277.10	Картометрический метод	0.50	–
41	384557.52	2230610.57	384364.20	2230253.09	Картометрический метод	0.50	–
42	384511.76	2230618.83	384369.78	2230253.39	Картометрический метод	0.50	–
43	384511.88	2230624.61	384369.29	2230264.31	Картометрический метод	0.50	–
44	384392.98	2230628.25	384378.26	2230264.70	Картометрический метод	0.50	–
45	384392.16	2230609.04	384377.95	2230269.61	Картометрический метод	0.50	–
46	384363.01	2230604.42	384398.96	2230260.45	Картометрический метод	0.50	–
47	384352.27	2230598.95	384417.34	2230255.54	Картометрический метод	0.50	–
48	384352.96	2230607.53	384460.10	2230254.49	Картометрический метод	0.50	–
49	384336.77	2230608.75	384493.86	2230253.35	Картометрический метод	0.50	–
50	384335.91	2230597.37	384525.11	2230257.48	Картометрический метод	0.50	–
51	384347.48	2230596.51	384524.73	2230250.31	Картометрический метод	0.50	–
52	384307.25	2230576.01	384527.23	2230250.25	Картометрический метод	0.50	–
53	384291.16	2230559.92	384527.04	2230247.04	Картометрический метод	0.50	–
54	384270.31	2230561.82	384548.87	2230246.77	Картометрический метод	0.50	–
55	384269.62	2230556.03	384550.03	2230269.35	Картометрический метод	0.50	–
56	384285.71	2230554.47	384555.98	2230272.39	Картометрический метод	0.50	–
57	384263.01	2230531.77	384578.00	2230293.95	Картометрический метод	0.50	–
58	384252.58	2230511.31	–	–	Картометрический метод	0.50	–
59	384247.01	2230511.96	–	–	Картометрический метод	0.50	–
60	384245.16	2230496.74	–	–	Картометрический метод	0.50	–

61	384234.60	2230476.01	–	–	Картометрический метод	0.50	–
62	384226.60	2230431.60	–	–	Картометрический метод	0.50	–
63	384223.79	2230435.74	–	–	Картометрический метод	0.50	–
64	384218.61	2230432.23	–	–	Картометрический метод	0.50	–
65	384212.78	2230439.87	–	–	Картометрический метод	0.50	–
66	384203.65	2230433.76	–	–	Картометрический метод	0.50	–
67	384207.81	2230427.83	–	–	Картометрический метод	0.50	–
68	384209.60	2230429.06	–	–	Картометрический метод	0.50	–
69	384213.37	2230423.63	–	–	Картометрический метод	0.50	–
70	384215.62	2230425.12	–	–	Картометрический метод	0.50	–
71	384219.18	2230420.04	–	–	Картометрический метод	0.50	–
72	384225.04	2230424.28	–	–	Картометрический метод	0.50	–
73	384224.31	2230402.42	–	–	Картометрический метод	0.50	–
74	384230.12	2230365.71	–	–	Картометрический метод	0.50	–
75	384228.92	2230340.85	–	–	Картометрический метод	0.50	–
76	384238.71	2230279.05	–	–	Картометрический метод	0.50	–
77	384267.12	2230223.29	–	–	Картометрический метод	0.50	–
78	384303.43	2230186.98	–	–	Картометрический метод	0.50	–
79	384317.13	2230163.92	–	–	Картометрический метод	0.50	–
80	384328.45	2230170.34	–	–	Картометрический метод	0.50	–
81	384338.66	2230165.14	–	–	Картометрический метод	0.50	–
82	384317.63	2230153.22	–	–	Картометрический метод	0.50	–
82	384317.63	2230153.22	–	–	Картометрический метод	0.50	–
83	384336.34	2230121.56	–	–	Картометрический метод	0.50	–
84	384360.80	2230135.68	–	–	Картометрический метод	0.50	–
85	384359.62	2230137.81	–	–	Картометрический метод	0.50	–
86	384367.97	2230142.45	–	–	Картометрический метод	0.50	–
87	384361.62	2230153.44	–	–	Картометрический метод	0.50	–
88	384367.12	2230150.64	–	–	Картометрический метод	0.50	–
89	384372.91	2230148.55	–	–	Картометрический метод	0.50	–
90	384408.62	2230142.36	–	–	Картометрический метод	0.50	–
91	384408.61	2230139.81	–	–	Картометрический метод	0.50	–
92	384413.21	2230139.73	–	–	Картометрический метод	0.50	–
93	384415.15	2230141.22	–	–	Картометрический метод	0.50	–
94	384417.54	2230140.81	–	–	Картометрический метод	0.50	–

					метод		
95	384417.48	2230136.14	–	–	Картометрический метод	0.50	–
96	384430.24	2230136.14	–	–	Картометрический метод	0.50	–
97	384430.22	2230138.81	–	–	Картометрический метод	0.50	–
98	384437.77	2230138.67	–	–	Картометрический метод	0.50	–
99	384447.50	2230140.21	–	–	Картометрический метод	0.50	–
100	384470.33	2230139.53	–	–	Картометрический метод	0.50	–
101	384467.86	2230083.31	–	–	Картометрический метод	0.50	–
102	384480.55	2230082.76	–	–	Картометрический метод	0.50	–
103	384482.95	2230139.24	–	–	Картометрический метод	0.50	–
104	384520.69	2230145.22	–	–	Картометрический метод	0.50	–
105	384520.36	2230139.45	–	–	Картометрический метод	0.50	–
106	384543.71	2230138.40	–	–	Картометрический метод	0.50	–
107	384544.01	2230145.06	–	–	Картометрический метод	0.50	–
108	384536.98	2230145.51	–	–	Картометрический метод	0.50	–
109	384537.11	2230147.82	–	–	Картометрический метод	0.50	–
110	384544.72	2230149.03	–	–	Картометрический метод	0.50	–
111	384600.48	2230177.44	–	–	Картометрический метод	0.50	–
112	384610.05	2230187.01	–	–	Картометрический метод	0.50	–
113	384637.19	2230186.36	–	–	Картометрический метод	0.50	–
1	384640.10	2230187.81	384587.08	2230293.73	Картометрический метод	0.50	–
3. Сведения о характерных точках части (частей) границы объекта							
–	–	–	–	–	–	–	–



# Раздел 4

План границ объекта

Защитная зона объекта культурного наследия регионального значения  
"Здание школы ФЗУ (ныне – профессионально-техническое училище №1)",  
расположенного по адресу: Пензенская обл., г. Пенза, ул. Ленина, 6

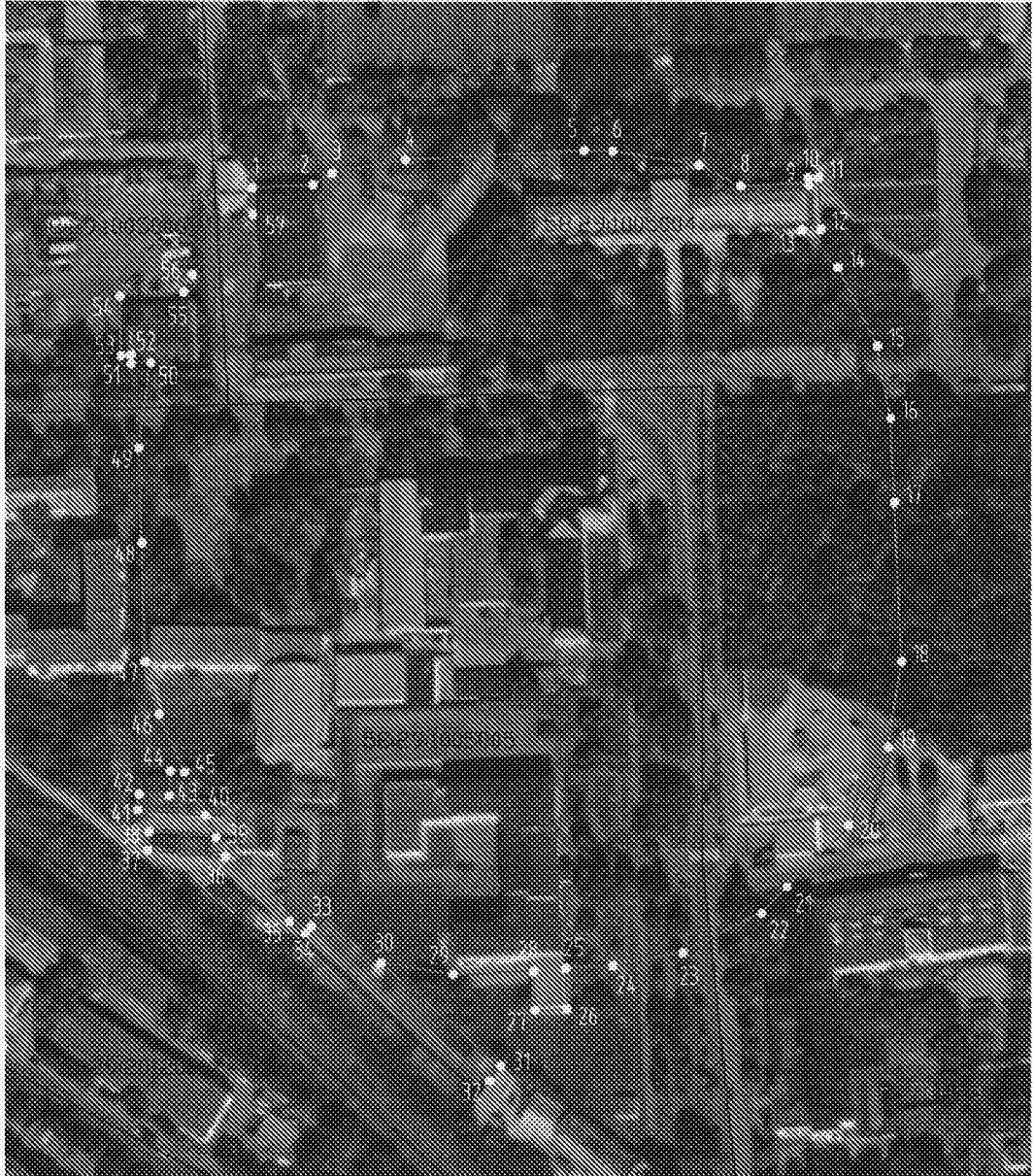

Масштаб 1:2000

Условные условные знаки и обозначения:

- граница защитной зоны объекта культурного наследия
- характеристическая точка границы защитной зоны объекта культурного наследия
- 58:29:1005004 номер кадастрового квартала
- граница кадастрового квартала
- Пенза наименование административно-территориального образования

