

**ГЛАВНОЕ УПРАВЛЕНИЕ АРХИТЕКТУРЫ И ГРАДОСТРОИТЕЛЬСТВА
РЯЗАНСКОЙ ОБЛАСТИ**

ПО С Т А Н О В Л Е Н И Е

«25» июня 2024 г.

№ 296-п

Об утверждении изменений в генеральный план муниципального образования – Михеевское сельское поселение Сапожковского муниципального района Рязанской области

На основании уведомления филиала публично-правовой компании «Роскадастр» по Рязанской области от 30.05.2024 № 01-14/1916/24, части 27 статьи 24 Градостроительного кодекса Российской Федерации, статьи 2 Закона Рязанской области от 28.12.2018 № 106-ОЗ «О перераспределении отдельных полномочий в области градостроительной деятельности между органами местного самоуправления муниципальных образований Рязанской области и органами государственной власти Рязанской области», руководствуясь постановлением Правительства Рязанской области от 06.08.2008 № 153 «Об утверждении Положения о главном управлении архитектуры и градостроительства Рязанской области», главное управление архитектуры и градостроительства Рязанской области ПОСТАНОВЛЯЕТ:

1. Утвердить изменения в генеральный план муниципального образования – Михеевское сельское поселение Сапожковского муниципального района Рязанской области, утвержденный постановлением главного управления архитектуры и градостроительства Рязанской области от 18.11.2022 № 692-п «Об утверждении генерального плана муниципального образования – Михеевское сельское поселение Сапожковского муниципального района Рязанской области»:

1) в приложении № 1 согласно приложению № 1 к настоящему постановлению;

2) в приложении № 2 согласно приложению № 2 к настоящему постановлению;

3) в приложении № 3 согласно приложению № 3 к настоящему постановлению;

4) в приложении № 4 описание местоположения границ населенного пункта д. Васильевка изложить в редакции согласно приложению № 4 к настоящему постановлению.

2. Настоящее постановление вступает в силу со дня его официального опубликования.

3. Государственному казенному учреждению Рязанской области «Центр градостроительного развития Рязанской области» обеспечить доступ к изменениям в генеральный план муниципального образования – Михеевское сельское поселение Сапожковского муниципального района Рязанской области в федеральной государственной информационной системе территориального планирования и размещение в государственных информационных системах обеспечения градостроительной деятельности в соответствии с требованиями Градостроительного кодекса Российской Федерации.

4. Отделу кадровой работы и делопроизводства обеспечить:

1) государственную регистрацию настоящего постановления в правовом департаменте аппарата Губернатора и Правительства Рязанской области;

2) опубликование настоящего постановления в сетевом издании «Рязанские ведомости» (www.rv-ryazan.ru) и на официальном интернет-портале правовой информации (www.pravo.gov.ru).

5. Отделу информационного обеспечения градостроительной деятельности разместить настоящее постановление на официальном сайте главного управления архитектуры и градостроительства Рязанской области в сети «Интернет».

6. Предложить главе муниципального образования – Сапожковский муниципальный район Рязанской области, главе муниципального образования – Михеевское сельское поселение Сапожковского муниципального района Рязанской области обеспечить размещение настоящего постановления на официальном сайте муниципального образования в сети «Интернет», публикацию в средствах массовой информации.

7. Контроль за исполнением настоящего постановления возложить на заместителя начальника главного управления архитектуры и градостроительства Рязанской области Т.С. Попкову.

Начальник

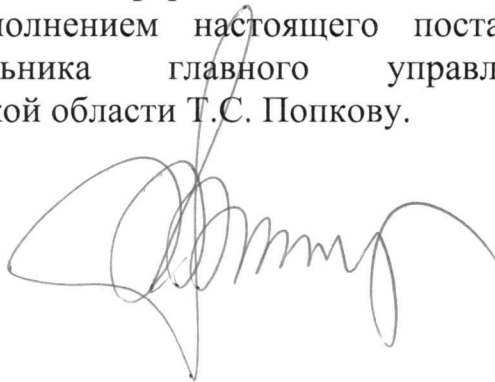



Р.В. Шашкин

**Внесение изменений в генеральный план муниципального образования –
Михеевское сельское поселение Сапожковского муниципального района
Рязанской области в части приведения сведений о местоположении
границ населенного пункта д. Васильевка в соответствии с их описанием
в Едином государственном реестре недвижимости согласно границам
земельного участка с кадастровым номером 62:16:0020101:114**

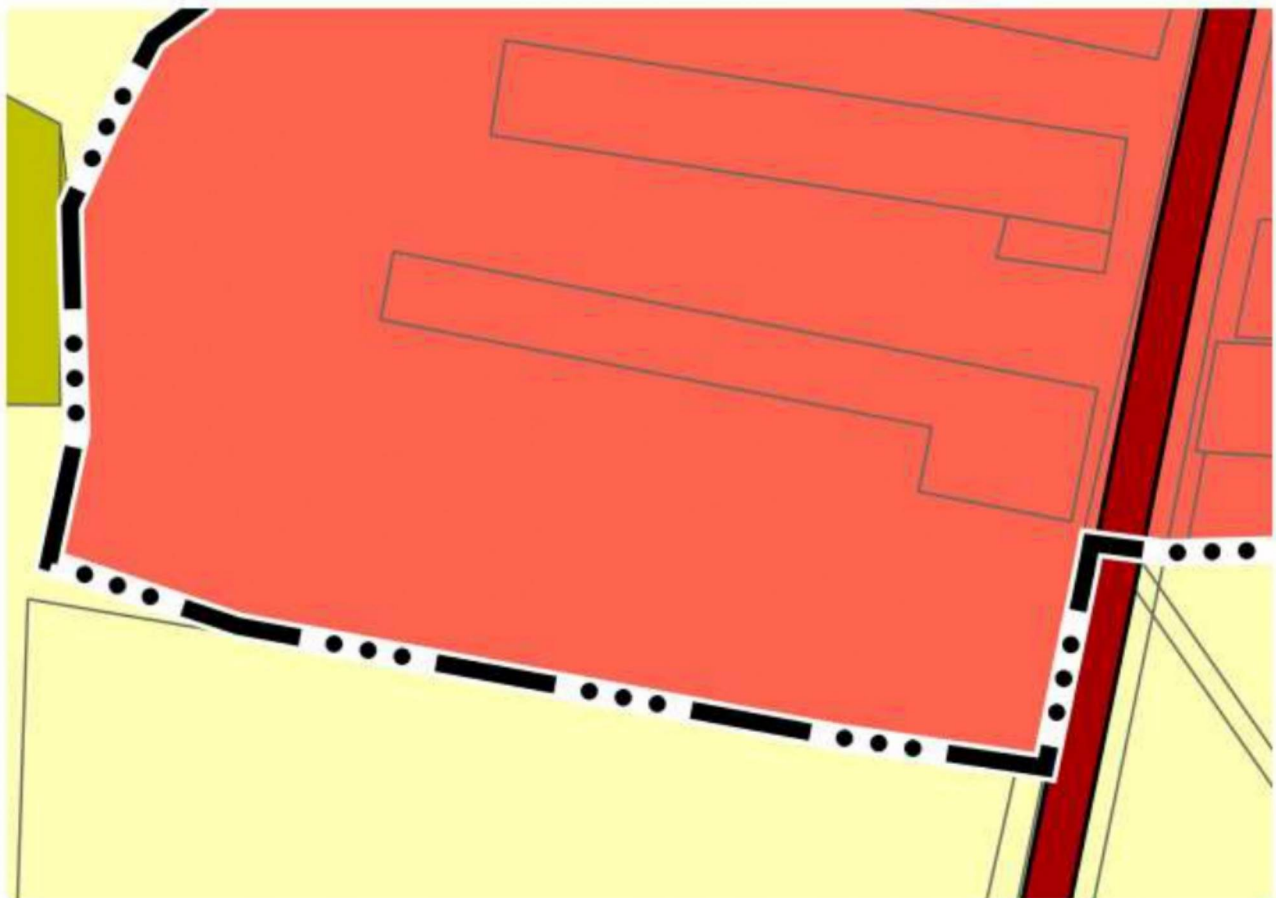
Фрагмент карты планируемого размещения объектов местного значения поселения
Масштаб 1:2000

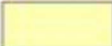

Условные обозначения

сущ.	Границы единиц административно-территориального деления Российской Федерации
— ••••	Граница населенного пункта
	Функциональные зоны
	Жилые зоны
	Зоны сельскохозяйственного использования
	Производственная зона сельскохозяйственных предприятий
	Автомобильные дороги
	Автомобильные дороги регионального или межмуниципального значения

**Внесение изменений в генеральный план муниципального образования –
Михеевское сельское поселение Сапожковского муниципального района
Рязанской области в части приведения сведений о местоположении
границ населенного пункта д. Васильевка в соответствии с их описанием
в Едином государственном реестре недвижимости согласно границам
земельного участка с кадастровым номером 62:16:0020101:114**

Фрагмент карты границ населенных пунктов, входящих в состав поселения
Масштаб 1:2000

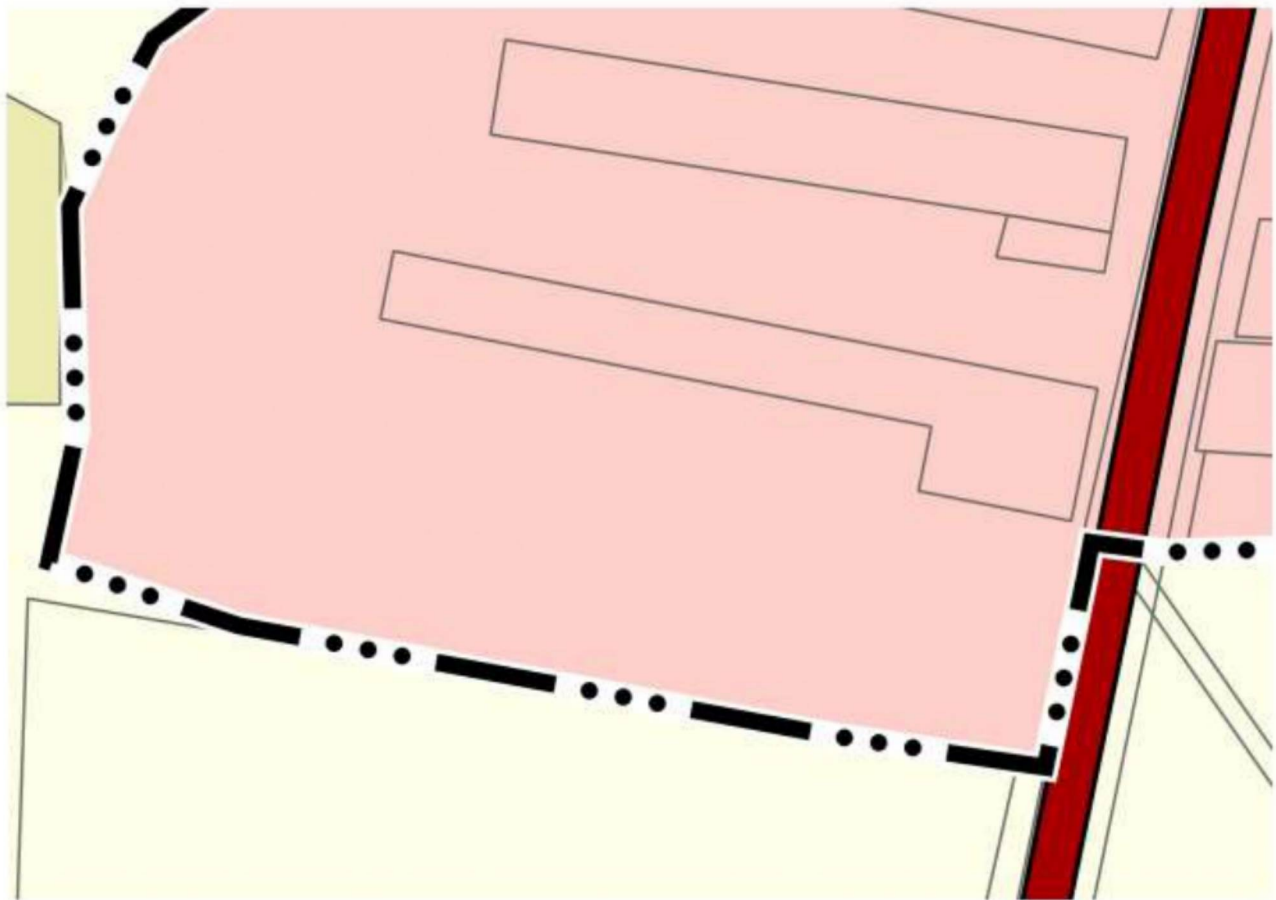

Условные обозначения

- | | |
|--------|--|
| сущ. | Границы единиц административно-территориального деления Российской Федерации |
| — •••• | Граница населенного пункта |
| — | Автомобильные дороги |
| — | Автомобильные дороги регионального или межмуниципального значения |

**Внесение изменений в генеральный план муниципального образования –
Михеевское сельское поселение Сапожковского муниципального района
Рязанской области в части приведения сведений о местоположении
границ населенного пункта д. Васильевка в соответствии с их описанием
в Едином государственном реестре недвижимости согласно границам
земельного участка с кадастровым номером 62:16:0020101:114**

Фрагмент карты функциональных зон поселения
Масштаб 1:2000



Условные обозначения

сущ.	Границы единиц административно-территориального деления Российской Федерации		Линии электропередачи (ЛЭП)
	Граница населенного пункта		Линии электропередачи 10 кВ
Функциональные зоны			Сети электросвязи
	1 Жилые зоны		Линия связи
	4.2 Зоны сельскохозяйственного использования		Автомобильные дороги
	4.4 Производственная зона сельскохозяйственных предприятий		Автомобильные дороги регионального или межмуниципального значения

Приложение № 4
к постановлению главного управления
архитектуры и градостроительства
Рязанской области
от 25 июня 2024 г. № 296-п

«ГРАФИЧЕСКОЕ ОПИСАНИЕ
местоположения границ населенных пунктов, территориальных
зон, особо охраняемых природных территорий, зон с особыми
условиями использования территории
Граница населённого пункта д. Васильевка

(наименование объекта, местоположение границ которого описано (далее - объект))

Раздел 1

Сведения об объекте

№ п/п	Характеристики объекта	Описание характеристик
1	2	3
1	Местоположение объекта	Рязанская область, м.р-н Сапожковский, с.п. Михеевское, д Васильевка
2	Площадь объекта ± величина погрешности определения площади ($P \pm \Delta P$)	695 530 м ² ± 292 м ²
3	Иные характеристики объекта	Вид объекта реестра границ: Граница населенного пункта Реестровый номер: 62:16-4.126

Сведения о местоположении измененных (уточненных) границ объекта

1. Система координат МСК-62 зона 2

2. Сведения о характерных точках границ объекта

Обозначение характерных точек границы	Существующие координаты, м		Измененные (уточненные) координаты, м		Метод определения координат характерной точки	Средняя квадратическая погрешность положения характерной точки (Mt), м	Описание обозначения точки на местности (при наличии)
	X	Y	X	Y			
1	2	3	4	5	6	7	8
1	382 355,51	2 205 461,91	382 355,51	2 205 461,91	Картометрически й метод	2,50	—
2	382 351,93	2 205 495,27	382 351,93	2 205 495,27	Картометрически й метод	2,50	—
3	382 347,28	2 205 537,29	382 347,28	2 205 537,29	Картометрически й метод	2,50	—
4	382 342,42	2 205 588,59	382 342,42	2 205 588,59	Картометрически й метод	2,50	—
5	382 348,55	2 205 598,51	382 348,55	2 205 598,51	Картометрически й метод	2,50	—
6	382 340,73	2 205 610,76	382 340,73	2 205 610,76	Картометрически й метод	2,50	—
7	382 347,49	2 205 635,67	382 347,49	2 205 635,67	Картометрически й метод	2,50	—
8	382 347,78	2 205 658,08	382 347,78	2 205 658,08	Картометрически й метод	2,50	—
9	382 393,30	2 205 663,08	382 393,30	2 205 663,08	Картометрически й метод	2,50	—
10	382 394,61	2 205 679,48	382 394,61	2 205 679,48	Картометрически й метод	2,50	—
11	382 395,63	2 205 692,84	382 395,63	2 205 692,84	Картометрически й метод	2,50	—
12	382 397,39	2 205 706,17	382 397,39	2 205 706,17	Картометрически й метод	2,50	—
13	382 340,04	2 205 700,89	382 340,04	2 205 700,89	Картометрически й метод	2,50	—
14	382 306,27	2 205 696,71	382 306,27	2 205 696,71	Картометрически й метод	2,50	—
15	382 280,25	2 205 696,06	382 280,25	2 205 696,06	Картометрически й метод	2,50	—
16	382 274,92	2 205 713,62	382 274,92	2 205 713,62	Картометрически й метод	2,50	—
17	382 275,81	2 205 721,61	382 275,81	2 205 721,61	Картометрически й метод	2,50	—
18	382 281,94	2 205 728,58	382 281,94	2 205 728,58	Картометрически й метод	2,50	—
19	382 286,58	2 205 738,50	382 286,58	2 205 738,50	Картометрически й метод	2,50	—
20	382 285,05	2 205 754,13	382 285,05	2 205 754,13	Картометрически й метод	2,50	—
21	382 284,41	2 205 767,22	382 284,41	2 205 767,22	Картометрически й метод	2,50	—
22	382 281,04	2 205 781,79	382 281,04	2 205 781,79	Картометрически й метод	2,50	—
23	382 269,63	2 205 800,36	382 269,63	2 205 800,36	Картометрически й метод	2,50	—
24	382 267,52	2 205 840,27	382 267,52	2 205 840,27	Картометрически й метод	2,50	—
25	382 267,52	2 205 858,00	382 267,52	2 205 858,00	Картометрически й метод	2,50	—

Раздел 3

Сведения о местоположении измененных (уточненных) границ объекта

1	2	3	4	5	6	7	8
26	382 266,39	2 205 873,68	382 266,39	2 205 873,68	Картометрический метод	2,50	—
27	382 261,32	2 205 888,25	382 261,32	2 205 888,25	Картометрический метод	2,50	—
28	382 255,30	2 205 899,86	382 255,30	2 205 899,86	Картометрический метод	2,50	—
29	382 250,23	2 205 912,53	382 250,23	2 205 912,53	Картометрический метод	2,50	—
30	382 251,71	2 205 926,68	382 251,71	2 205 926,68	Картометрический метод	2,50	—
31	382 256,67	2 205 941,88	382 256,67	2 205 941,88	Картометрический метод	2,50	—
32	382 116,26	2 205 929,22	382 116,26	2 205 929,22	Картометрический метод	2,50	—
33	382 085,64	2 205 927,10	382 085,64	2 205 927,10	Картометрический метод	2,50	—
34	382 068,96	2 205 923,30	382 068,96	2 205 923,30	Картометрический метод	2,50	—
35	382 040,89	2 205 923,51	382 040,89	2 205 923,51	Картометрический метод	2,50	—
36	382 009,95	2 205 923,30	382 009,95	2 205 923,30	Картометрический метод	2,50	—
37	381 970,52	2 205 921,71	381 970,52	2 205 921,71	Картометрический метод	2,50	—
38	381 939,01	2 205 910,21	381 939,01	2 205 910,21	Картометрический метод	2,50	—
39	381 929,24	2 205 914,34	381 929,24	2 205 914,34	Картометрический метод	2,50	—
40	381 776,90	2 205 869,63	381 776,90	2 205 869,63	Картометрический метод	2,50	—
41	381 638,51	2 205 834,70	381 638,51	2 205 834,70	Картометрический метод	2,50	—
42	381 493,13	2 205 814,60	381 493,13	2 205 814,60	Картометрический метод	2,50	—
43	381 420,55	2 205 785,31	381 420,55	2 205 785,31	Картометрический метод	2,50	—
44	381 410,85	2 205 776,98	381 410,85	2 205 776,98	Картометрический метод	2,50	—
45	381 383,18	2 205 766,22	381 383,18	2 205 766,22	Картометрический метод	2,50	—
46	381 373,05	2 205 755,02	381 373,05	2 205 755,02	Картометрический метод	2,50	—
47	381 370,52	2 205 746,36	381 370,52	2 205 746,36	Картометрический метод	2,50	—
48	381 371,36	2 205 734,97	381 371,36	2 205 734,97	Картометрический метод	2,50	—
49	381 374,74	2 205 699,71	381 374,74	2 205 699,71	Картометрический метод	2,50	—
50	381 379,59	2 205 647,55	381 379,59	2 205 647,55	Картометрический метод	2,50	—
51	381 380,22	2 205 612,44	381 380,22	2 205 612,44	Картометрический метод	2,50	—
52	381 330,14	2 205 610,60	381 330,14	2 205 610,60	Картометрический метод	2,50	—
53	381 311,03	2 205 606,80	381 311,03	2 205 606,80	Картометрический метод	2,50	—
54	381 273,87	2 205 589,91	381 273,87	2 205 589,91	Картометрический метод	2,50	—

Раздел 3

Сведения о местоположении измененных (уточненных) границ объекта

1	2	3	4	5	6	7	8
55	381 272,92	2 205 580,32	381 272,92	2 205 580,32	Картометрический метод	2,50	—
56	381 240,92	2 205 576,29	381 240,92	2 205 576,29	Картометрический метод	2,50	—
57	381 209,31	2 205 565,69	381 209,31	2 205 565,69	Картометрический метод	2,50	—
58	381 200,11	2 205 564,76	381 200,11	2 205 564,76	Картометрический метод	2,50	—
59	381 194,27	2 205 556,55	381 194,27	2 205 556,55	Картометрический метод	2,50	—
60	381 187,94	2 205 543,67	381 187,94	2 205 543,67	Картометрический метод	2,50	—
61	381 183,29	2 205 530,37	381 183,29	2 205 530,37	Картометрический метод	2,50	—
62	381 176,11	2 205 513,20	381 176,11	2 205 513,20	Картометрический метод	2,50	—
63	381 151,81	2 205 670,33	381 151,81	2 205 670,33	Картометрический метод	2,50	—
64	381 114,83	2 205 662,90	381 114,83	2 205 662,90	Картометрический метод	2,50	—
65	381 049,77	2 205 650,07	381 049,77	2 205 650,07	Картометрический метод	2,50	—
66	381 007,15	2 205 646,96	381 007,15	2 205 646,96	Картометрический метод	2,50	—
67	380 970,70	2 205 636,98	380 970,70	2 205 636,98	Картометрический метод	2,50	—
68	380 948,35	2 205 632,92	380 948,35	2 205 632,92	Картометрический метод	2,50	—
69	380 888,41	2 205 621,74	380 888,41	2 205 621,74	Картометрический метод	2,50	—
70	380 863,01	2 205 612,60	380 863,01	2 205 612,60	Картометрический метод	2,50	—
71	380 856,92	2 205 597,37	380 856,92	2 205 597,37	Картометрический метод	2,50	—
72	380 854,89	2 205 565,89	380 854,89	2 205 565,89	Картометрический метод	2,50	—
73	380 842,69	2 205 560,81	380 842,69	2 205 560,81	Картометрический метод	2,50	—
74	380 826,44	2 205 549,64	380 826,44	2 205 549,64	Картометрический метод	2,50	—
75	380 825,42	2 205 525,26	380 825,42	2 205 525,26	Картометрический метод	2,50	—
76	380 835,58	2 205 481,59	380 835,58	2 205 481,59	Картометрический метод	2,50	—
77	380 844,73	2 205 443,00	380 844,73	2 205 443,00	Картометрический метод	2,50	—
78	380 843,90	2 205 410,93	380 843,90	2 205 410,93	Картометрический метод	2,50	—
79	380 845,30	2 205 400,15	380 845,30	2 205 400,15	Картометрический метод	2,50	—
80	380 846,69	2 205 389,49	380 846,69	2 205 389,49	Картометрический метод	2,50	—
81	380 838,08	2 205 387,88	380 838,08	2 205 387,88	Картометрический метод	2,50	—
82	380 781,79	2 205 376,19	380 781,79	2 205 376,19	Картометрический метод	2,50	—
83	380 790,70	2 205 315,58	380 790,70	2 205 315,58	Картометрический метод	2,50	—

Раздел 3

Сведения о местоположении измененных (уточненных) границ объекта

1	2	3	4	5	6	7	8
84	380 822,70	2 205 142,98	380 822,70	2 205 142,98	Картометрический метод	2,50	—
85	380 841,13	2 205 088,19	380 841,13	2 205 088,19	Картометрический метод	2,50	—
86	380 878,63	2 205 096,22	380 878,63	2 205 096,22	Картометрический метод	2,50	—
87	380 912,03	2 205 095,16	380 912,03	2 205 095,16	Картометрический метод	2,50	—
88	380 943,71	2 205 094,32	380 943,71	2 205 094,32	Картометрический метод	2,50	—
89	380 966,93	2 205 104,87	380 966,93	2 205 104,87	Картометрический метод	2,50	—
90	380 992,27	2 205 118,39	380 992,27	2 205 118,39	Картометрический метод	2,50	—
91	381 002,83	2 205 132,74	381 002,83	2 205 132,74	Картометрический метод	2,50	—
92	381 019,30	2 205 144,99	381 019,30	2 205 144,99	Картометрический метод	2,50	—
93	381 035,13	2 205 162,20	381 035,13	2 205 162,20	Картометрический метод	2,50	—
94	381 044,63	2 205 184,79	381 044,63	2 205 184,79	Картометрический метод	2,50	—
95	381 052,69	2 205 200,33	381 052,69	2 205 200,33	Картометрический метод	2,50	—
96	381 068,58	2 205 243,06	381 068,58	2 205 243,06	Картометрический метод	2,50	—
97	381 068,07	2 205 271,04	381 068,07	2 205 271,04	Картометрический метод	2,50	—
98	381 077,99	2 205 285,40	381 077,99	2 205 285,40	Картометрический метод	2,50	—
99	381 096,15	2 205 304,40	381 096,15	2 205 304,40	Картометрический метод	2,50	—
100	381 106,71	2 205 317,91	381 106,71	2 205 317,91	Картометрический метод	2,50	—
101	381 120,85	2 205 327,20	381 120,85	2 205 327,20	Картометрический метод	2,50	—
102	381 152,90	2 205 329,59	381 152,90	2 205 329,59	Картометрический метод	2,50	—
103	381 189,94	2 205 330,10	381 189,94	2 205 330,10	Картометрический метод	2,50	—
104	381 194,75	2 205 310,10	381 194,75	2 205 310,10	Картометрический метод	2,50	—
105	381 189,89	2 205 293,21	381 189,89	2 205 293,21	Картометрический метод	2,50	—
106	381 189,58	2 205 263,60	381 189,58	2 205 263,60	Картометрический метод	2,50	—
107	381 190,10	2 205 257,74	381 190,10	2 205 257,74	Картометрический метод	2,50	—
108	381 196,26	2 205 195,65	381 196,26	2 205 195,65	Картометрический метод	2,50	—
109	381 247,43	2 205 198,41	381 247,43	2 205 198,41	Картометрический метод	2,50	—
110	381 298,67	2 205 201,36	381 298,67	2 205 201,36	Картометрический метод	2,50	—
111	381 331,32	2 205 214,45	381 331,32	2 205 214,45	Картометрический метод	2,50	—
112	381 352,67	2 205 228,11	381 352,67	2 205 228,11	Картометрический метод	2,50	—

Сведения о местоположении измененных (уточненных) границ объекта

1	2	3	4	5	6	7	8
113	381 364,15	2 205 246,81	381 364,15	2 205 246,81	Картометрический метод	2,50	—
114	381 386,46	2 205 250,35	381 386,46	2 205 250,35	Картометрический метод	2,50	—
115	381 413,49	2 205 256,05	381 413,49	2 205 256,05	Картометрический метод	2,50	—
116	381 444,53	2 205 260,27	381 444,53	2 205 260,27	Картометрический метод	2,50	—
117	381 481,06	2 205 259,85	381 481,06	2 205 259,85	Картометрический метод	2,50	—
118	381 509,14	2 205 264,50	381 509,14	2 205 264,50	Картометрический метод	2,50	—
119	381 522,86	2 205 273,36	381 522,86	2 205 273,36	Картометрический метод	2,50	—
120	381 544,82	2 205 278,64	381 544,82	2 205 278,64	Картометрический метод	2,50	—
121	381 570,79	2 205 279,49	381 570,79	2 205 279,49	Картометрический метод	2,50	—
122	381 606,89	2 205 284,76	381 606,89	2 205 284,76	Картометрический метод	2,50	—
123	381 632,02	2 205 290,89	381 632,02	2 205 290,89	Картометрический метод	2,50	—
124	381 658,84	2 205 299,33	381 658,84	2 205 299,33	Картометрический метод	2,50	—
125	381 692,19	2 205 300,18	381 692,19	2 205 300,18	Картометрический метод	2,50	—
126	381 707,61	2 205 301,23	381 707,61	2 205 301,23	Картометрический метод	2,50	—
127	381 726,61	2 205 311,37	381 726,61	2 205 311,37	Картометрический метод	2,50	—
128	381 746,04	2 205 311,79	381 746,04	2 205 311,79	Картометрический метод	2,50	—
129	381 774,12	2 205 316,86	381 774,12	2 205 316,86	Картометрический метод	2,50	—
130	381 792,49	2 205 327,63	381 792,49	2 205 327,63	Картометрический метод	2,50	—
131	381 817,40	2 205 332,06	381 817,40	2 205 332,06	Картометрический метод	2,50	—
132	381 836,62	2 205 336,28	381 836,62	2 205 336,28	Картометрический метод	2,50	—
133	381 866,17	2 205 342,19	381 866,17	2 205 342,19	Картометрический метод	2,50	—
134	381 885,81	2 205 350,64	381 885,81	2 205 350,64	Картометрический метод	2,50	—
135	381 899,48	2 205 360,35	381 899,48	2 205 360,35	Картометрический метод	2,50	—
136	381 911,15	2 205 362,67	381 911,15	2 205 362,67	Картометрический метод	2,50	—
137	381 941,13	2 205 359,51	381 941,13	2 205 359,51	Картометрический метод	2,50	—
138	381 963,88	2 205 361,93	381 963,88	2 205 361,93	Картометрический метод	2,50	—
139	381 991,75	2 205 366,47	381 991,75	2 205 366,47	Картометрический метод	2,50	—
140	382 049,21	2 205 396,41	382 049,21	2 205 396,41	Картометрический метод	2,50	—
141	382 082,12	2 205 456,63	382 082,12	2 205 456,63	Картометрический метод	2,50	—

Раздел 3

Сведения о местоположении измененных (уточненных) границ объекта							
1	2	3	4	5	6	7	8
142	382 085,49	2 205 489,15	382 085,49	2 205 489,15	Картометрический метод	2,50	—
143	382 100,70	2 205 497,17	382 100,70	2 205 497,17	Картометрический метод	2,50	—
144	382 121,81	2 205 516,17	382 121,81	2 205 516,17	Картометрический метод	2,50	—
145	382 134,48	2 205 530,53	382 134,48	2 205 530,53	Картометрический метод	2,50	—
146	382 139,87	2 205 543,83	382 139,87	2 205 543,83	Картометрический метод	2,50	—
147	382 129,31	2 205 602,53	382 129,31	2 205 602,53	Картометрический метод	2,50	—
148	382 143,88	2 205 607,81	382 143,88	2 205 607,81	Картометрический метод	2,50	—
149	382 143,61	2 205 613,30	382 143,61	2 205 613,30	Картометрический метод	2,50	—
150	382 159,87	2 205 616,99	382 159,87	2 205 616,99	Картометрический метод	2,50	—
151	382 152,99	2 205 640,68	382 152,99	2 205 640,68	Картометрический метод	2,50	—
152	382 148,57	2 205 656,79	382 148,57	2 205 656,79	Картометрический метод	2,50	—
153	382 170,97	2 205 661,96	382 170,97	2 205 661,96	Картометрический метод	2,50	—
154	382 234,36	2 205 667,86	382 234,36	2 205 667,86	Картометрический метод	2,50	—
155	382 234,06	2 205 668,95	382 234,06	2 205 668,95	Картометрический метод	2,50	—
156	382 235,99	2 205 669,48	382 235,99	2 205 669,48	Картометрический метод	2,50	—
157	382 236,38	2 205 668,04	382 236,38	2 205 668,04	Картометрический метод	2,50	—
158	382 244,87	2 205 668,23	382 244,87	2 205 668,23	Картометрический метод	2,50	—
159	382 258,78	2 205 668,94	382 258,78	2 205 668,94	Картометрический метод	2,50	—
160	382 275,24	2 205 652,24	382 275,24	2 205 652,24	Картометрический метод	2,50	—
161	382 281,84	2 205 611,79	382 281,84	2 205 611,79	Картометрический метод	2,50	—
162	382 309,10	2 205 464,87	382 309,10	2 205 464,87	Картометрический метод	2,50	—
163	382 311,60	2 205 461,48	382 311,60	2 205 461,48	Картометрический метод	2,50	—
164	382 316,88	2 205 461,27	382 316,88	2 205 461,27	Картометрический метод	2,50	—
165	382 323,21	2 205 464,23	382 323,21	2 205 464,23	Картометрический метод	2,50	—
166	382 332,29	2 205 463,38	382 332,29	2 205 463,38	Картометрический метод	2,50	—
167	382 345,38	2 205 459,79	382 345,38	2 205 459,79	Картометрический метод	2,50	—
1	382 355,51	2 205 461,91	382 355,51	2 205 461,91	Картометрический метод	2,50	—
3. Сведения о характерных точках части (частей) границы объекта							
1	2	3	4	5	6	7	8
—	—	—	—	—	—	—	—