



ГОСУДАРСТВЕННАЯ ИНСПЕКЦИЯ ПО ОХРАНЕ ОБЪЕКТОВ  
КУЛЬТУРНОГО НАСЛЕДИЯ САХАЛИНСКОЙ ОБЛАСТИ

П Р И К А З

от 01.09.2023 № 1-3.42-520/23

г. Южно-Сахалинск

**О внесении изменений в приказ государственной инспекции по охране объектов культурного наследия Сахалинской области от 23.04.2019 № 3.42-30 «Об утверждении предмета охраны объекта культурного наследия регионального значения «Тоннель мыса Жонкьер, сооруженный в 1883 году»**

На основании пункта 13 приказа Минкультуры России от 13.01.2016 № 28 «Об утверждении Порядка определения предмета охраны объекта культурного наследия, включенного в единый государственный реестр объектов культурного наследия (памятников истории и культуры) народов Российской Федерации в соответствии со статьей 64 Федерального закона от 25 июня 2002 г. № 73-ФЗ «Об объектах культурного наследия (памятниках истории и культуры) народов Российской Федерации», **приказываю:**

1. Приложение к приказу государственной инспекции по охране объектов культурного наследия Сахалинской области от 23.04.2019 № 3.42-30 «Об утверждении предмета охраны объекта культурного наследия регионального значения «Тоннель мыса Жонкьер, сооруженный в 1883 году» изложить в следующей редакции, согласно приложению к настоящему приказу.

2. Настоящий приказ вступает в силу со дня его официального опубликования.

3. Опубликовать настоящий приказ на «Официальном интернет-портале правовой информации» и разместить на официальном сайте государственной инспекции по охране объектов культурного наследия Сахалинской области.

4. Контроль за исполнением настоящего приказа оставляю за собой.

Руководитель  
государственной  
инспекции по охране  
объектов культурного  
наследия Сахалинской  
области

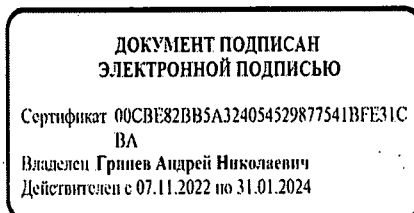

А.Н. Гринев

ПРИЛОЖЕНИЕ к приказу  
государственной инспекции по охране  
объектов культурного наследия Сахалинской  
области

№ 1-3.42-520/23 от 01.09.2023

ПРИЛОЖЕНИЕ к приказу  
государственной инспекции по охране  
объектов культурного наследия Сахалинской  
области

от 23.04.2019 № 3.42-30

**Предмет охраны**  
**объекта культурного наследия регионального значения «Тоннель мыса**  
**Жонкьер, сооруженный в 1883 году», 1883 г., расположенного по адресу:**  
**Сахалинская область, Александровск-Сахалинский район,**  
**г. Александровск-Сахалинский, южная окраина**

1) местоположение тоннеля с градостроительными характеристиками, включая его роль в структуре города Александровска-Сахалинского и окрестностей мыса с визуальным раскрытием объекта и композиционной взаимосвязью с окружающим ландшафтом мыса Жонкьер;

2) габариты тоннеля, включая объемно-пространственную композицию с размерами и формой внутренних пространств, высотными отметками по стенам, потолкам, своду и высотные отметки «родных» элементов фасадов порталов;

3) конструкция и материал сооружения (кирпич, бетон, бревна);

4) характер отделки поверхностей стен тоннеля:

- поверхность деревянных стен и потолков из бревна;

- поверхность и фактура бетонных стен и свода;

5) композиционное решение и оформление порталов, включая:



- фрагмент сохранившегося участка кирпичной арочной перемычки северного портала;

- козырек из породы и бревенчатое обрамление южного портала.

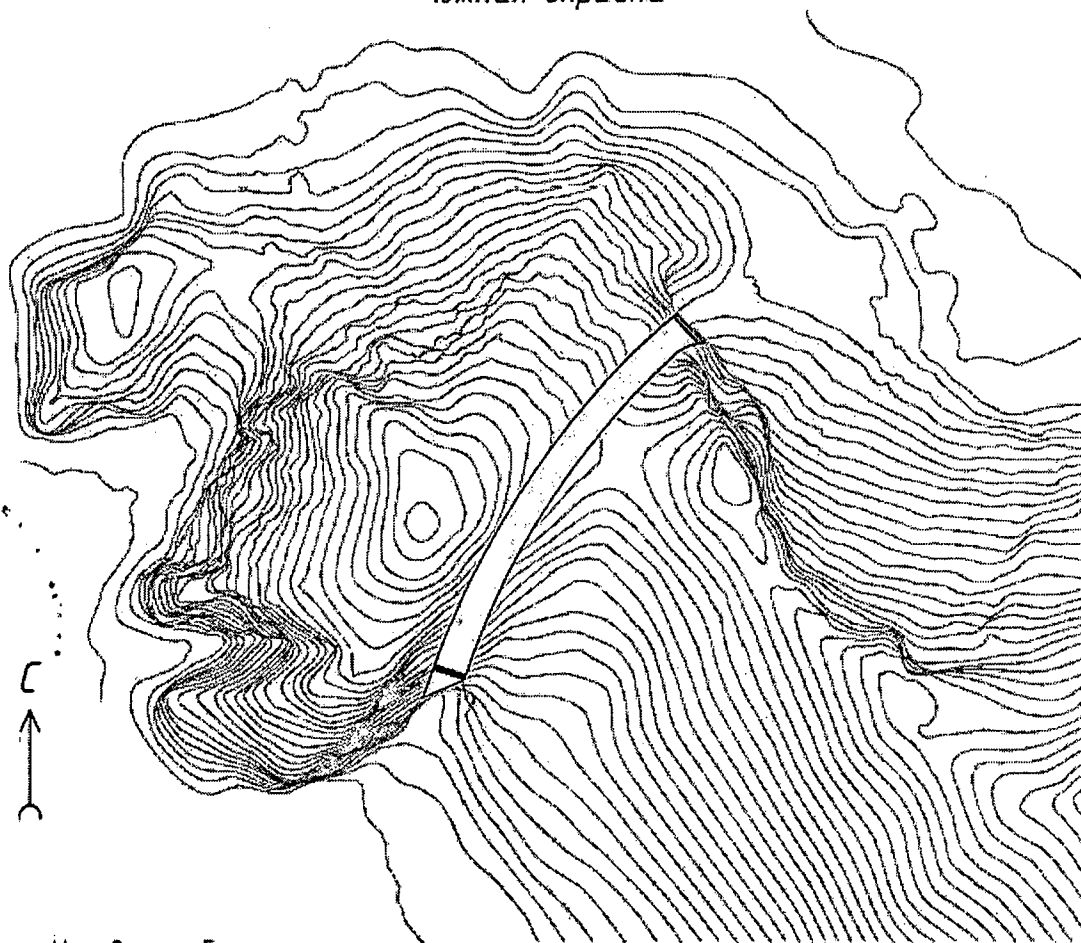
*Схема предмета охраны*  
*Объекта культурного наследия регионального значения*  
*«Тоннель мыса Жонкьер, сооруженный в 1883 году» 1883 г.,*  
*расположенный по адресу: Сахалинская область,*  
*Александровск-Сахалинский район, г. Александровск-Сахалинский,*  
*южная окраина*

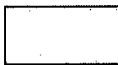

*Условные обозначения*

-  *Южный портал*
-  *Северный портал*
-  *Габариты тоннеля, включая объемно-пространственную композицию с размерами и формой внутренних пространств, высотными отметками по стенам, потолкам, своду; конструкция и материал сооружения (кирпич, бетон, древесина); характер отделки поверхностей стен тоннеля:*