



УКАЗ

ГУБЕРНАТОРА СВЕРДЛОВСКОЙ ОБЛАСТИ

19.03.2018

№ 132-УГ

г. Екатеринбург

Об утверждении Сводного плана тушения лесных пожаров на территории Свердловской области на 2018 год

В соответствии со статьями 53³ и 83 Лесного кодекса Российской Федерации, подпунктом 2-1 пункта 2 статьи 6 Закона Свердловской области от 15 июля 2005 года № 82-ОЗ «Об обеспечении пожарной безопасности на территории Свердловской области»

ПОСТАНОВЛЯЮ:

1. Утвердить Сводный план тушения лесных пожаров на территории Свердловской области на 2018 год (прилагается).
2. Контроль за исполнением настоящего указа возложить на Первого Заместителя Губернатора Свердловской области А.В. Орлова.
3. Настоящий указ опубликовать на «Официальном интернет-портале правовой информации Свердловской области» (www.pravo.gov66.ru).

Губернатор
Свердловской области



Е.В. Куйвашев

УТВЕРЖДЕН
Указом Губернатора
Свердловской области
от 19.03.2018 № 132-УГ
«Об утверждении Сводного плана
тушения лесных пожаров
на территории Свердловской области
на 2018 год»

**СВОДНЫЙ ПЛАН
тушения лесных пожаров на территории
Свердловской области
на период пожароопасного сезона 2018 года**

Раздел 1. Общие положения

Глава 1. Общая характеристика лесов на территории Свердловской области

По данным государственного лесного реестра, общая площадь земель, на которых расположены леса Свердловской области, составляет 16 029,6 тыс. га, что составляет 82,6% от территории области.

Земли, на которых расположены леса, распределяются следующим образом:

1) земли лесного фонда – 15 191,1 тыс. га (94,7%), в том числе покрытая лесом площадь – 12 678,4 тыс. га;

2) земли обороны и безопасности – 234,4 тыс. га (1,5%), в том числе покрытая лесом площадь – 196,3 тыс. га;

3) земли особо охраняемых природных территорий – 163,0 тыс. га (1,0%), в том числе покрытая лесом площадь – 144,5 тыс. га;

4) земли населенных пунктов, на которых расположены леса, – 180,8 тыс. га (1,1%), в том числе покрытая лесом площадь – 147,9 тыс. га;

5) земли иных категорий – 260,3 тыс. га (1,6%), в том числе покрытая лесом площадь – 182,4 тыс. га.

Площади по распределению лесов на землях всех категорий соответствуют данным форм государственного лесного реестра. Сведения формы 22.2 «Сведения о наличии и распределении земель по категориям и угодьям» являются не актуальными, так как формируются на основе ранее учтенных данных в документах государственного земельного кадастра.

Породный состав лесных насаждений Свердловской области разнообразен и включает более 10 разновидностей древесных пород. Хвойные породы представлены сосной, елью, лиственницей, пихтой и кедром. Группа мягколиственных пород представлена березой, осиной, ольхой черной, ольхой серой, липой, ивой древовидной и тополем. В структуре насаждений встречаются и твердолиственные породы.

Площадь лесов с преобладанием хвойных пород составляет 57,2%, мягколиственных – 42,8%, твердолиственных – менее 0,004%. Основными лесообразующими породами являются сосна и береза, на их долю приходится 34,0 и 35,0% от общей площади лесных земель. Относительно большой процент по площади занимают ель (16,0%), осина (7,0%), кедр (6,0%).

В 2017 году произошло уменьшение площади лесного фонда на 7 тыс. га. Изменения произошли в следующих лесничествах:

1. Березовское – минус 2,574 тыс. га на основании судебных решений по делу № А60-13597/2016;

2. Егоршинское – минус 0,134 тыс. га на основании судебных решений по делу № А60-43508/2016;

3. Ирбитское – минус 1,815 тыс. га на основании судебных решений по делу № А60-9858/2016;

4. Камышловское – минус 2,478 тыс. га на основании судебных решений по делу № А60-16177/2014, письма Рослесхоза от 28.04.2017 № ЕК-03-27/5735;

5. Сысертское – минус 0,062 тыс. га на основании данных ЕГРН земли населенных пунктов (город Екатеринбург).

На территории Свердловской области осуществляют лесохозяйственную и природоохранную деятельность 30 лесничеств на землях лесного фонда, 4 лесничества на землях обороны и безопасности, 3 природоохранных учреждения на землях особо охраняемых природных территорий федерального значения.

В период пожарных максимумов низовые пожары возможны в северной части Свердловской области в насаждениях с 3 и 4 классами пожарной опасности. Зона наибольшей вероятности возникновения пожаров сосредоточена в радиусе 2 км от населенных пунктов и дорог массового пользования.

Пожароопасный период начинается, как правило, в апреле и заканчивается в конце сентября, то есть продолжается около шести месяцев.

Наиболее опасные в пожарном отношении участки леса (1 и 2 класса пожарной опасности) сконцентрированы в Гаринском, Верхотурском, Ивдельском, Нижне-Тагильском, Сотринском и Сысертском лесничествах и составляют около 5,0% от площади Свердловской области.

В Свердловской области радиоактивному загрязнению подвергся лесной фонд двух лесничеств: Свердловского и Сухоложского. Проведено поквартальное радиоактивное обследование территорий.

Распределение площади лесного фонда, загрязненного радионуклидами в результате аварии на ФГУП «Производственное объединение «Маяк» по Свердловской области приведено в таблице 1

Таблица 1

Лесничество	Всего обследовано, га	Площади загрязнённого лесного фонда, га			
		0 – 0,14 Ки/км ²	0,15 - 0,99 Ки/км ²	1 – 2,99 Ки/км ²	3 и более Ки/км ²
Свердловское	32 590	1 395	25 386	5 662	147
Сухоложское	48 834	1 752	47 082	-	-
Итого по Свердловской области	81 424	3 147	72 468	5 662	147

В соответствии с приказами Министерства природных ресурсов и экологии Российской Федерации от 08.06.2017 № 283 «Об утверждении Особенности осуществления профилактических и реабилитационных мероприятий в зонах радиоактивного загрязнения лесов» и от 08.07.2014 № 313 «Об утверждении Правил тушения лесных пожаров», при тушении лесных пожаров, возникающих на территориях, загрязненных радионуклидами, приоритетными задачами являются сохранение жизни и здоровья людей, выполняющих работы по тушению этих пожаров и предотвращение распространения радионуклидов на сопредельные территории.

Особенности тушения лесных пожаров разделяются по зонам радиоактивного загрязнения:

в зоне низкой степени загрязнения стронцием-90 от 0,15 до 1 Ки/км² остановка и тушение лесных пожаров осуществляется путем выполнения, с помощью работ на кромке огня преимущественно аналогичными способами, применяемыми на незагрязненных территориях, с принятием дополнительных мер по защите работников, а также путем создания заградительных и опорных химических полос при помощи наземных механизмов и с использованием вертолетов, оборудованных водосливными устройствами, и самолетов-танкеров;

в зоне средней степени загрязнения стронцием-90 от 1 до 3 Ки/км² остановка и тушение лесных пожаров осуществляется без выполнения работ на кромке огня путем создания заградительных и опорных химических полос при помощи наземных механизмов, а также с использованием вертолетов, оборудованных водосливными устройствами, и самолетов-танкеров;

в зоне высокой степени загрязнения стронцием-90 свыше 3 Ки/км² остановка и тушение лесных пожаров проводится без выполнения работ на кромке лесного пожара путем создания заградительных и опорных химических полос при помощи наземных механизмов, а также с использованием вертолетов оборудованных водосливными устройствами и самолетов-танкеров.

Окончательная локализация и дотушивание лесных пожаров должны проводиться наземными силами и средствами пожаротушения с использованием автоцистерн с установленными пожарными лафетными стволами и пожарных вездеходов на базе специальной (военной) техники, а для дотушивания на труднодоступных участках лесного пожара – пожарных мотопомп.

На территориях, загрязненных радионуклидами, при тушении лесного пожара работники обеспечиваются средствами индивидуальной защиты – органов дыхания и зрения, закрытой резиновой обувью, спецодеждой. На тушение лесных пожаров привлекаются лица, прошедшие специальную подготовку и медицинское обследование в соответствии с приказом Министерства здравоохранения и социального развития Российской Федерации от 12.04.2011 № 302н «Об утверждении перечней вредных и (или) опасных производственных факторов и работ, при выполнении которых проводятся обязательные предварительные и периодические медицинские осмотры (обследования) работников, занятых на тяжелых работах с вредными и (или) опасными условиями труда».

Тушение лесных пожаров на территориях, загрязненных радионуклидами осуществляется силами и средствами лесопожарных формирований ГБУ СО «Уральская база авиационной охраны лесов».

Личный состав лесопожарных формирований ГБУ СО «Уральская база авиационной охраны лесов», участвующих в тушении лесных пожарах на указанных выше территориях обучены, по программе «Тушение лесных пожаров на радиоактивных территориях».

ГБУ СО «Уральская база авиационной охраны лесов» в период с 12 по 22 марта 2018 года запланировало обучение работников по программе

«Руководитель тушения лесных пожаров на радиоактивно загрязненных территориях».

Карта-схема распределения земель Свердловской области, по зонам охраны лесов различными способами (с использованием наземных, авиационных и космических средств), в том числе зона контроля, с указанием маршрутов авиационного патрулирования с границами муниципальных образований, лесничеств и лесопартков представлена на карте-схеме 1.

Глава 2. Информация об органах государственной власти, их территориальных подразделениях, осуществляющих организацию тушения лесных пожаров, а также о государственных учреждениях и других организациях, осуществляющих работы по тушению лесных пожаров и осуществлению мер пожарной безопасности

Лица, осуществляющие организацию охраны лесов от пожаров, в том числе осуществление мер пожарной безопасности и тушение лесных пожаров на землях лесного фонда представлены в таблице 4.

Выполнение противопожарных мероприятий, мониторинг пожарной опасности и тушение лесных пожаров на землях лесного фонда Свердловской области осуществляет ГБУ СО «Уральская база авиационной охраны лесов» исполняющий обязанности директора Шуплецов Денис Юрьевич, адрес: 620076, г. Екатеринбург, ул. Щербакова, 118, телефон: +7 (343) 258-64-54.

Лица, осуществляющие выполнение противопожарных мероприятий, мониторинг пожарной опасности и тушение лесных пожаров на землях особоохраняемых природных территорий федерального значения представлены в таблице 4.

Лица, осуществляющие выполнение организацию охраны лесов от пожаров, выполнение противопожарных мероприятий, мониторинг пожарной опасности и тушение лесных пожаров на землях обороны и безопасности представлены в таблице 4.

Глава 3. Сведения о природной пожарной опасности

Сведения о природной пожарной опасности приведены в таблице 2.

Таблица 2

Номер строки	Наименование лесничества	Площадь, га						Средний класс природной пожарной опасности
		Общая	по классам природной пожарной опасности					
			I	II	III	IV	V	
1	2	3	4	5	6	7	8	9
1.	Земли лесного фонда							
2.	Алапаевское	485 633	57	24 220	24 983	392 054	44 319	III,9
3.	Байкаловское	247 947	277	3043	22 884	208 281	13 462	III,9
4.	Березовское	141 272	12 948	74 811	41 429	8560	950	II,3
5.	Билимбаевское	253 785	16 303	61 215	125 665	50 199	403	II,8
6.	Верхотурское	403 795	38 430	75 397	151 460	124 794	13 714	III,0
7.	Гаринское	1 553 446	104 784	26 281	222 022	711 322	489 037	III,9
8.	Егоршинское	159 143	553	34 159	90 677	32 743	1011	III,0
9.	Ивдельское	2 486 531	7968	146 202	485 311	860 635	986 415	IV,1
10.	Ирбитское	246 443	2067	5 301	40 747	188 207	10 121	III,8
11.	Камышловское	175 761	13 460	10 368	45 779	105 768	386	III,4
12.	Карпинское	891 584	30 792	140 240	335 359	373 093	12 100	III,2
13.	Красноуфимское	427 726	31 069	30 387	128 706	205 071	32 493	III,4
14.	Кушвинское	523 140	12 692	26 232	236 093	232 811	15 312	III,4
15.	Невьянское	229 225	3424	21 110	80 986	76 912	46 793	III,6
16.	Нижне-Сергинское	395 606	4254	36 027	91 794	164 547	98 984	III,8
17.	Нижне-Тагильское	567 679	112 409	59 024	202 921	183 973	9352	II,9
18.	Новолялинское	609 402	3126	58 708	381 318	134 369	31 881	III,2
19.	Режевское	124 042	283	14 146	51 839	43 457	14 317	III,5
20.	Свердловское	138 138	28 002	48 752	31 338	28 165	1881	II,5
21.	Серовское	428 010	1896	19 291	124 850	180 816	101 157	III,8
22.	Синячихинское	481 785	43 105	28 578	99 162	287 191	23 749	III,5
23.	Сотринское	771 418	27 746	78 856	18 6112	357 888	120 816	III,6
24.	Сухоложское	208 137	55 200	33 694	38 835	74 954	5454	II,7

1	2	3	4	5	6	7	8	9
25.	Сысертское	272 796	58 814	103 042	87 958	22 795	187	II,3
26.	Таборинское	1 065 886	10 112	32 960	190 706	628 491	203 617	III,9
27.	Тавдинское	559 118	24 667	57 822	94 477	283 209	98 943	III,7
28.	Талицкое	232 638	166	3482	32 182	171 405	25 403	III,9
29.	Тугулымское	228 880	29 965	38 076	65 962	66 754	28 123	III,1
30.	Туринское	426 384	9452	9951	90 915	271 866	44 200	III,8
31.	Шалинское	458 302	14 433	77 181	192 745	173 490	453	III,1
32.	Итого	15 191 078	698 454	1 378 556	3 995 214	6 643 820	2 475 033	III,6
33.	Земли особоохраняемых природных территорий							
34.	Государственный природный заповедник «Денежкин Камень»	80 135	4728	6521	39 062	29 111	713	III,2
35.	Национальный природный парк «Припышминские боры»	49 366	3092	1779	16 279	19 593	8623	III,6
36.	Висимский природный биосферный заповедник	33 508	0	0	27 783	5725	0	III,2
37.	Итого	163 009	7820	8300	83 124	54 429	9336	III,3
38.	Земли обороны и безопасности							
39.	Свердловское лесничество Министерства обороны Российской Федерации	10 320	155	3 849	6 089	227	0	II,6
40.	Камышловское лесничество Министерства обороны Российской Федерации	35 628	1 260	1 860	3 729	28 779	0	III,7
41.	Карелинское лесничество Министерства обороны Российской Федерации	154 768	0	822	49 759	44 670	59 517	IV,1
42.	Нижне-Тагильское лесничество Министерства обороны Российской Федерации	33 669	1 079	12 722	16 583	2 216	1 069	II,7
43.	Итого	234 385	2 494	19 253	76 160	75 892	60 586	III,8
44.	Всего по Свердловской области	15 588 472	708 768	1 406 109	4 154 498	6 774 141	2 544 955	III,6

Глава 4. Информация об ответственных лицах, осуществляющих организацию охраны лесов от пожаров

Информация об ответственных лицах, осуществляющих организацию охраны лесов от пожаров приведены в таблице 3.

Таблица 3

Номер строки	Фамилия, имя, отчество	Должность	Контактные данные
1	2	3	4
1.	Куйвашев Евгений Владимирович	Губернатор Свердловской области, председатель КЧС и ОПБ Свердловской области	+7 (343) 354-00-01, +7 (343) 370-54-71
2.	Орлов Алексей Валерьевич	Первый Заместитель Губернатора Свердловской области	+7 (343) 362-17-00, +7 (343) 371-80-40
3.	Сандаков Олег Николаевич	директор Департамента лесного хозяйства Свердловской области	+7 (343) 312-08-54, +7 (912) 283-79-24
4.	Онучина Светлана Олеговна	исполняющий обязанности директора ГКУ СО «Алапаевское лесничество»	+7 (34346) 3-19-05, +7 (952) 137-13-45, alaples@yandex.ru
5.	Занин Валерий Геннадьевич	исполняющий обязанности директора ГКУ СО «Байкаловское лесничество»	+7 (34361) 2-14-88 (ф), +7 (950) 651-99-31, slturles1@mail.ru
6.	Петров Александр Иванович	директор ГКУ СО «Березовское лесничество»	+7 (34369) 4-65-30, +7 (922) 160-91-80, PetrovAI2009@yandex.ru
7.	Гилев Иван Николаевич	директор ГКУ СО «Билимбаевское лесничество»	+7 (3439) 24-09-90, +7 (908) 922-08-55, bilimbay_gu_so@mail.ru
8.	Везденев Павел Сергеевич	директор ГКУ СО «Верхотурское лесничество»	+7 (34389) 2-19-15, +7 (922) 165-48-14, verhlesnik@mail.ru
9.	Спицын Михаил Николаевич	директор ГКУ СО «Гаринское лесничество»	+7 (34387) 2-14-77, +7 (950) 194-77-22, gari-les@mail.ru

1	2	3	4
10.	Антонов Андрей Сергеевич	директор ГКУ СО «Егоршинское лесничество»	+7 (34363) 2-12-11, +7 (950) 205-94-12, egorshinskoe-l@yandex.ru
11.	Неустроев Александр Дмитриевич	директор ГКУ СО «Ивдельское лесничество»	+7 (34386) 2-10-41, +7 (904) 389-56-05, ivdel les@mail.ru
12.	Тресков Юрий Алексеевич	директор ГКУ СО «Ирбитское лесничество»	+7 (34355) 6-40-65, +7 (912) 672-32-22, irbitles@rambler.ru
13.	Скляр Александр Владимирович	директор ГКУ СО «Камышловское лесничество»	+7 (34375) 2-37-20 (ф), +7 (950) 545-54-63, kamles@yandex.ru
14.	Грачев Анатолий Александрович	директор ГКУ СО «Карпинское лесничество»	+7 (34383) 3-40-55, +7 (908) 634-86-94, Leshoz2003@mail.ru
15.	Пастухова Светлана Михайловна	исполняющий обязанности директора ГКУ СО «Красноуфимское лесничество»	+7 (34394) 2-48-05, +7 (902) 262-27-37, forest-kruf@mail.ru
16.	Сувик Людмила Владимировна	директор ГКУ СО «Кушвинское лесничество»	+7 (34344) 2-27-19, +7 (950) 6399122, kushvaguso@rambler.ru
17.	Мохов Виктор Юрьевич	директор ГКУ СО «Невьянское лесничество»	+7 (34356) 4-23-90, +7 (950) 657-40-60, nevyanskuso@mail.ru
18.	Нигаматов Булат Галеевич	директор ГКУ СО «Нижне-Сергинское лесничество»	+7 (34398) 2-14-32, +7 (904) 547-99-14, nsleshoz@mail.ru
19.	Лежнин Роман Владимирович	директор ГКУ СО «Нижне-Тагильское лесничество»	+7 (3435) 48-94-21, +7 (3435) 48-94-20 (ф), n-t-Lesnichestvo@mail.ru
20.	Губанов Николай Иванович	директор ГКУ СО «Новолялинское лесничество»	+7 (34388) 2-12-52, +7 (950) 206-18-21, leshozlyalya@mail.ru

1	2	3	4
21.	Кирюхин Александр Сергеевич	директор ГКУ СО «Режевское лесничество»	+7 (34364) 2-21-41 (ф), +7 (902) 274-66-09, Rezh.Lesnichestvo@2-u.ru
22.	Якушев Юрий Николаевич	директор БКУ СО «Свердловское лесничество»	+7 (34377) 2-19-90, +7 (912) 262-22-71, sverdles@mail.ru
23.	Баталов Александр Валерьевич	директор ГКУ СО «Серовское лесничество»	+7 (34385) 6-11-29, +7 (904) 986-11-83, lesnichestvo@serov.info
24.	Константинов Алексей Борисович	директор ГКУ СО «Синячихинское лесничество»	+7 (34346) 4-70-96, +7 (905) 804-90-27, sinles2009@rambler.ru
25.	Романов Григорий Германович	директор ГКУ СО «Сотринское лесничество»	+7 (34385) 4-45-65, +7 (953) 054-81-08, sotrioles@mail.ru
26.	Кылосов Алексей Иванович	директор ГКУ СО «Суходожское лесничество»	+7 (34373) 3-44-08, +7 (903) 079-59-88, slog-leshoz@mail.ru
27.	Верещагин Игорь Александрович	директор ГКУ СО «Сысертское лесничество»	+7 (34374) 6-76-52, +7 (912) 293-28-12 SYSERT_LES@mail.ru
28.	Шпуров Василий Дмитриевич	директор ГКУ СО «Таборинское лесничество»	+7 (34347) 2-10-53 (ф), +7 (902) 410-95-83, taborileshoz@mail.u
29.	Митин Иван Иванович	директор ГКУ СО «Тавдинское лесничество»	+7 (34360) 5-31-47, +7 (34360) 5-30-09 (ф), +7 (961) 771-98-48, les-tavda@mail.ru
30.	Собчук Владимир Иванович	директор ГКУ СО «Талицкое лесничество»	+7 (34371) 2-10-91, +7 (922) 220-52-93, sosna-tal@rambler.ru
31.	Ульянов Сергей Витальевич	директор ГКУ СО «Тугулымское лесничество»	+7 (34367) 2-25-27, +7 (922) 125-72-70, lestug@mail.ru

1	2	3	4
32.	Сафронов Андрей Сергеевич	директор ГКУ СО «Туринское лесничество»	+7 (34349) 2-15-91, +7 (912) 624-67-66, turles@rambler.ru
33.	Берлин Борис Григорьевич	директор ГКУ СО «Шалинское лесничество»	+7 (34358) 4-18-70, +7 (34358) 4-17-52 (ф), +7 (950) 548-18-27, shamaraleshoz@mail.ru
33.	Шуплецов Денис Юрьевич	исполняющий обязанности директора ГБУ СО «Уральская база авиационной охраны лесов»	+7 (343) 258-64-54, +7 (912) 242-57-15, lesavia@lesavia.ru
34.	Моисеев Александр Александрович	временно исполняющий обязанности директора Свердловского филиала ФГАУ «Управление лесного хозяйства» Министерства обороны Российской Федерации	+7 (922) 205-24-88, 2007939@mail.ru
35.	Савин Валерий Александрович	временно исполняющий обязанности директора Камышловского филиала ФГАУ «Управление лесного хозяйства» Министерства обороны Российской Федерации	+7 (343) 227-00-25, +7 (952) 143-97-17, kam.oboronles@bk.ru
36.	Левин Вадим Евгеньевич	временно исполняющий обязанности директора Карелинского филиала ФГАУ «Управление лесного хозяйства» Министерства обороны Российской Федерации	+7 (950) 641-61-95, karelin.oboronles@yandex.ru
37.	Мельникова Ольга Сергеевна	временно исполняющий обязанности директора Нижне-Тагильского филиала ФГАУ «Управление лесного хозяйства» Министерства обороны Российской Федерации	+7 (34345) 5-85-85, +7 (950) 649-27-18, n.tagiloboronles@mail.ru
38.	Квашнина Анна Евгеньевна	директор ФГБУ «Государственный природный заповедник «Денежкин Камень»	+7 (34380) 2-75-63, +7 (904) 547-70-75, zapov.dk@gmail.com
39.	Виноградов Сергей Серафимович	директор ФГБУ «Национальный природный парк «Припышминские боры»	+7 (34371) 4-98-66, +7 (922) 213-17-17, bory@yandex.ru
40.	Федоров Михаил Юрьевич	директор ФГБУ «Висимский государственный заповедник»	+7 (34357) 4-03-15, +7 (919) 398-11-33, vizzap@yandex.ru

1	2	3	4
41..	Улин Владимир Филиппович	начальник Свердловского лесничества Министерства обороны Российской Федерации – филиала ФГКУ «УЛХиП» Министерства обороны Российской Федерации	+7 (912) 612-52-96, sverdlesmo@mail.ru
42.	Разумовская Любовь Ивановна	начальник Камышловского лесничества Министерства обороны Российской Федерации – филиала ФГКУ «УЛХиП» Министерства обороны Российской Федерации	+7 (34375) 9-65-07, +7 (912) 281-66-19, kam_lesnik@mail.ru
43.	Тетюев Сергей Александрович	начальник Карелинского лесничества Министерства обороны Российской Федерации – филиала ФГКУ «УЛХиП» Министерства обороны Российской Федерации	+7 (34389) 2-17-23, +7 (912) 205-50-50, lesn-verx@yandex.ru
44.	Недождий Павел Васильевич	временно исполняющий обязанности начальника Нижне-Тагильского лесничества Министерства обороны Российской Федерации – филиала ФГКУ «УЛХиП» Министерства обороны Российской Федерации	+7 (34345) 5-82-84, +7 (950) 206-01-55, n.tagilles12@mail.ru
45.	Теряев Виктор Владимирович	временно исполняющий должность Главного управления Министерства Российской Федерации по делам гражданской обороны, чрезвычайным ситуациям и ликвидации последствий стихийных бедствий по Свердловской области	+7 (343) 346-12-70, +7 (343) 346-12-54 (ф), gu@mchs96.ru
46.	Бородин Михаил Анатольевич	Начальник Главного управления Министерства внутренних дел Российской Федерации по Свердловской области	+7 (343) 358-82-61

Глава 5. Информация о лицах, ответственных за организацию тушения лесных пожаров на территории муниципальных образований Свердловской области

Информация о лицах, ответственных за организацию тушения лесных пожаров на территории муниципальных образований Свердловской области приведена в таблице 4.

Таблица 4

Номер строки	Муниципальное образование, расположенное на территории Свердловской области	Лица, ответственные за организацию тушение лесных пожаров на территории муниципального образования, расположенного на территории Свердловской области	Фамилия, имя, отчество	Контактные данные
1	2	3	4	5
1.	Арамильский городской округ	директор ГКУ СО «Сысертское лесничество»	Верещагин Игорь Александрович	+7 (34374) 6-76-52, +7 (912) 293-28-12 SYSERT_LES@mail.ru
		Глава Арамильского городского округа, председатель КЧС и ОПБ	Никитенко Виталтй Юрьевич	+7 (343) 385-32-81
2.	Итого по муниципальному образованию	2		
3.	Артемовский городской округ	директор ГКУ СО «Егоршинское лесничество»	Антонов Андрей Сергеевич	+7 (34363) 2-12-11, +7 (950) 205-94-12, egorshinskoe-1@yandex.ru
		Глава Артемовского городского округа, председатель КЧС и ОПБ	Самочернов Андрей Вячеславович	+7 (34363) 5-93-04
4.	Итого по муниципальному образованию	2		
5.	Артинский городской округ	исполняющий обязанности директора ГКУ СО «Красноуфимское лесничество»	Пастухова Светлана Михайловна	+7 (34394) 2-48-05, forest-kruf@mail.ru
		Глава Артинского городского округа, председатель КЧС и ОПБ	Константинов Алексей Андреевич	+7 (34391) 2-19-04

1	2	3	4	5
6.	Итого по муниципальному образованию	2		
7.	Асбестовский городской округ	директор ГКУ СО «Сухоложское лесничество»	Кылов Алексей Иванович	+7 (34373) 3-44-08, +7 (903) 079-59-88, slog-leshoz@mail.ru
		Глава Асбестовского городского округа	Тихонова Наталья Робертовна	+7 (34365) 7-56-25
		Первый заместитель главы администрации Асбестовского городского округа, председатель КЧС и ОПБ	Кабанов Олег Владимирович	+7-912-641-13-38
8.	Итого по муниципальному образованию	3		
9.	Ачитский городской округ	директор ГКУ СО «Нижне-Сергинское лесничество»	Нигаматов Булат Галеевич	+7 (34398) 2-14-32, +7 (904) 547-99-14, nsleshoz@mail.ru
		Глава Ачитского городского округа, председатель КЧС и ОПБ	Верзаков Дмитрий Александрович	+7 (34391) 7-16-60
10.	Итого по муниципальному образованию	2		
11.	Байкаловский муниципальный район	исполняющий обязанности директора ГКУ СО «Байкаловское лесничество»	Занин Валерий Геннадьевич	+7 (34361) 2-14-88 (ф), +7 (950) 651-99-31, slturles1@mail.ru
		Глава Байкаловского муниципального района	Жуков Алексей Анатольевич	+7 (34362) 2-01-51
12.	Итого по муниципальному образованию	2		
13.	Белоярский городской округ	директор ГКУ СО «Свердловское лесничество»	Якушев Юрий Николаевич	+7 (34377) 2-19-90, +7 (912) 262-22-71, sverdles@mail.ru

1	2	3	4	5
		Глава Белоярского городского округа	Горбов Анадрей Андреевич	+7 (34377) 2-20-92
		Заместитель главы Администрации Белоярского городского округа, председатель КЧС и ОПБ	Полуяхтов Антон Игоревич	+7 (34377) 2-20-92
14.	Итого по муниципальному образованию	3		
15.	Березовский городской округ	директор ГКУ СО «Березовское лесничество»	Петров Александр Иванович	+7 (34369) 4-65-30, +7 (922) 160-91-80, PetrovAI2009@yandex.ru
		Глава Березовского городского округа	Писцов Евгений Рудольфович	+7 (34369) 4-33-00,
		Заместитель главы Администрации Березовского городского округа, председатель КЧС и ОПБ	Еловиков Антон Вадимович	+7 (34369) 4-33-09
16.	Итого по муниципальному образованию	3		
17.	Бисертский городской округ	директор ГКУ СО «Нижне-Сергинское лесничество»	Нигаматов Булат Галеевич	+7 (34398) 2-14-32, +7 (904) 547-99-14, nsleshoz@mail.ru
		Глава Бисертского городского округа, председатель КЧС и ОПБ	Суровцева Валентина Сергеевна	+7 (34398) 6-24-18
18.	Итого по муниципальному образованию	2		
19.	Верхнесалдинский городской округ	директор ГКУ СО «Кушвинское лесничество»	Сувик Людмила Владимировна	+7 (34344) 2-27-19, +7 (950) 6399122, kushvaguso@rambler.ru
		исполняющий обязанности Главы Верхнесалдинского городского округа, председатель КЧС и ОПБ	Свченко Михаил Владимирович	+7 (34345) 5-03-06
20.	Итого по муниципальному образованию	2		

1	2	3	4	5
21.	Волчанский городской округ	директор ГКУ СО «Карпинское лесничество»	Грачев Анатолий Александрович	+7 (34383) 3-40-55, +7 (908) 634-86-94, Leshoz2003@mail.ru
		Глава Волчанского городского округа, председатель КЧС и ОПБ	Вервейн Александр Вячеславович	+7 (34383) 5-21-00
22.	Итого по муниципальному образованию	2		
23.	Гаринский городской округ	директор ГКУ СО «Гаринское лесничество»	Спицын Михаил Николаевич	+7 (34387) 2-14-77, +7 (950) 194-77-22, gari-les@mail.ru
		И.о. главы Гаринского городского округа, председатель КЧС и ОПБ	Сорокин Илья Владимирович	+7 (34387) 2-14-22
24.	Итого по муниципальному образованию	2		
25.	Горноуральский городской округ	директор ГКУ СО «Нижне-Тагильское лесничество»	Лежнин Роман Владимирович	+7 (3435) 48-94-21, +7 (3435) 48-94-20 (ф), n-t-Lesnichestvo@mail.ru
		директор ГКУ СО «Кушвинское лесничество»	Сувик Людмила Владимировна	+7 (34344) 2-27-19, +7 (950) 6399122, kushvaguso@rambler.ru
		Глава Горноуральского городского округа	Кулиш Николай Иванович	+7 (3435) 25-57-92
		Заместитель главы Администрации Горноуральского городского округа по жилищно-коммунальному хозяйству и благоустройству территории, председатель КЧС и ПБ	Гебень Андрей Владимирович	+7 (3435) 41-36-85
26.	Итого по муниципальному образованию	4		
27.	Город Нижний Тагил	директор ГКУ СО «Нижне-Тагильское лесничество»	Лежнин Роман Владимирович	+7 (3435) 48-94-21, +7 (3435) 48-94-20 (ф), n-t-Lesnichestvo@mail.ru

1	2	3	4	5
		Глава города Нижний Тагил	Носов Сергей Константинович	+7 (3435) 41-00-11
		Заместитель главы Администрации города Нижний Тагил по городскому хозяйству и строительству, председатель КЧС и ОПБ	Кулик Вадим Михайлович	+7 (3435) 25-03-74
28.	Итого по муниципальному образованию	3		
29.	Городское поселение Верхние Серги	директор ГКУ СО «Нижне-Сергинское лесничество»	Нигаматов Булат Галеевич	+7 (34398) 2-14-32, +7 (904) 547-99-14, nsleshoz@mail.ru
		Глава городского поселения Верхние Серги, председатель КЧС и ОПБ	Струнин Владимир Витальевич	+7 (34398) 2-42-26
30.	Итого по муниципальному образованию	2		
31.	Городской округ «Город Лесной»	директор ГКУ СО «Верхотурское лесничество»	Везденев Павел Сергеевич	+7 (34389) 2-19-15, +7 (922) 165-48-14, verhlesnik@mail.ru
		Глава Городского округа «Город Лесной», председатель КЧС и ОПБ	Черепанов Сергей Евгеньевич	+7 (34342) 6-88-38
32.	Итого по муниципальному образованию	2		
33.	Городской округ Богданович	директор ГКУ СО «Сухоложское лесничество»	Кылосов Алексей Иванович	+7 (34373) 3-44-08, +7 (903) 079-59-88, slog-leshoz@mail.ru
		Глава городского округа Богданович	Мартьянов Павел Александрович	+7 (34376) 5-22-62

1	2	3	4	5
		Первый заместитель главы Администрации городского округа Богданович по вопросам жилищно-коммунального хозяйства и энергетики, председатель КЧС и ОПБ	Топорков Виталий Геннадьевич	+7 (34376) 2-18-12
34.	Итого по муниципальному образованию	3		
35.	Городской округ Верхнее Дуброво	директор ГКУ СО «Свердловское лесничество»	Якушев Юрий Николаевич	+7 (34377) 2-19-90, +7 (912) 262-22-71, sverdles@mail.ru
		Глава городского округа Верхнее Дуброво, председатель КЧС и ОПБ	Конопкин Валерий Константинович	+7 (34377) 5-21-92
36.	Итого по муниципальному образованию	2		
37.	Городской округ Верх-Нейвинский	директор ГКУ СО «Невьянское лесничество»	Мохов Виктор Юрьевич	+7 (34356) 4-23-90, +7 (950) 657-40-60, nevyanskuso@mail.ru
		Глава городского округа Верх-Нейвинский, председатель КЧС и ОПБ	Плохих Елена Сергеевна	+7 (34370) 4-65-05
38.	Итого по муниципальному образованию	2		
39.	Городской округ Верхний Тагил	директор ГКУ СО «Невьянское лесничество»	Мохов Виктор Юрьевич	+7 (34356) 4-23-90, +7 (950) 657-40-60, nevyanskuso@mail.ru
		Глава городского округа Верхний Тагил, председатель КЧС и ОПБ	Калинин Сергей Григорьевич	+7 (34357) 2-47-92
40.	Итого по муниципальному образованию	2		
41.	Городской округ Верхняя Пышма	директор ГКУ СО «Березовское лесничество»	Петров Александр Иванович	+7 (34369) 4-65-30, +7 (922) 160-91-80, PetrovAI2009@yandex.ru

1	2	3	4	5
		Директор ГКУ СО «Билимбаевское лесничество»	Гилев Иван Николаевич	+7 (3439) 24-09-90, +7 (908) 922-08-55, bilimbay_gu_so@mail.ru
		Глава городского округа Верхняя Пышма	Романов Александр Иванович	+7 (34368) 5-36-11
		Глава Администрации городского округа Верхняя Пышма, председатель КЧС и ОПБ	Соломин Иван Викторович	+7 (34368) 5-38-15
42.	Итого по муниципальному образованию	4		
43.	Городской округ Верхняя Тура	директор ГКУ СО «Купшвинское лесничество»	Сувик Людмила Владимировна	+7 (34344) 2-27-19, +7 (950) 6399122, kushvaguso@rambler.ru
		Глава Городского округа Верхняя Тура, председатель КЧС и ОПБ	Веснин Иван Сергеевич	+7 (34344) 4-69-71
44.	Итого по муниципальному образованию	2		
45.	Городской округ Верхотурский	директор ГКУ СО «Верхотурское лесничество»	Везденев Павел Сергеевич	+7 (34389) 2-19-15, +7 (922) 165-48-14, verhlesnik@mail.ru
		исполняющий обязанности директора ГКУ СО «Алапаевское лесничество»	Онучина Светлана Олеговна	+7 (34346) 3-19-05, +7 (952) 137-13-45, alaples@yandex.ru
		директор ГКУ СО «Сотринское лесничество»	Романов Григорий Германович	+7 (34385) 4-45-65, +7 (953) 054-81-08, sotrinoles@mail.ru
		Главы городского округа Верхотурский, председатель КЧС и ОПБ	Лиханов Алексей Геннадьевич	+7 (34389) 2-27-03
46.	Итого по муниципальному образованию	4		

1	2	3	4	5
47.	Городской округ Дегтярск	директор ГКУ СО «Билимбаевское лесничество»	Гилев Иван Николаевич	+7 (3439) 24-09-90, +7 (908) 922-08-55, bilimbay_gu_so@mail.ru
		Глава городского округа Дегтярск, председатель КЧС и ОПБ	Бусахин Игорь Николаевич	+7 (34397) 6-01-39
48.	Итого по муниципальному образованию	2		
49.	Городской округ Заречный	директор ГКУ СО «Свердловское лесничество»	Якушев Юрий Николаевич	+7 (34377) 2-19-90, +7 (912) 262-22-71, sverdles@mail.ru
		Глава городского округа Заречный	Захарцев Андрей Владимирович	+7 (34377) 3-17-05
		исполняющий обязанности главы Администрации городского округа Заречный, председатель КЧС и ОПБ	Потапов Валентин Владимирович	+7 (34377) 3-17-05
50.	Итого по муниципальному образованию	2		
51.	Городской округ Карпинск	директор ГКУ СО «Карпинское лесничество»	Грачев Анатолий Александрович	+7 (34383) 3-40-55, +7 (908) 634-86-94, Leshoz2003@mail.ru
		Глава городского округа Карпинск, председатель КЧС и ОПБ	Клопов Андрей Алексеевич	+7 (34383) 3-28-30
52.	Итого по муниципальному образованию	1		
53.	Городской округ Краснотурьинск	директор ГКУ СО «Карпинское лесничество»	Грачев Анатолий Александрович	+7 (34383) 3-40-55, +7 (908) 634-86-94, Leshoz2003@mail.ru
		Глава городского округа Краснотурьинск, председатель КЧС и ОПБ	Устинов Александр Юрьевич	+7 (34384) 6-37-64
54.	Итого по муниципальному образованию	2		

1	2	3	4	5
55.	Городской округ Красноуральск	директор ГКУ СО «Кушвинское лесничество»	Сувик Людмила Владимировна	+7 (34344) 2-27-19, +7 (950) 6399122, kushvaguso@rambler.ru
		Главы городского округа Красноуральск, председатель КЧС и ОПБ	Кузьминых Дмитрий Николаевич	+7 (34343) 2-11-25
56.	Итого по муниципальному образованию	2		
57.	Городской округ Красноуфимск	исполняющий обязанности директора ГКУ СО «Красноуфимское лесничество»	Пастухова Светлана Михайловна	+7 (34394) 2-48-05, forest-kruf@mail.ru
		Глава городского округа Красноуфимск, председатель КЧС и ОПБ	Артемьевских Вадим Валерьевич	+7 (34394) 2-25-10
58.	Итого по муниципальному образованию	2		
59.	Городской округ Нижняя Салда	директор ГКУ СО «Кушвинское лесничество»	Сувик Людмила Владимировна	+7 (34344) 2-27-19, +7 (950) 6399122, kushvaguso@rambler.ru
		Глава городского округа Нижняя Салда	Матвеева Елена Владимировна	+7 (34345) 3-25-80
		Первый заместитель главы администрации городского округа Нижняя Салда, председатель КЧС и ОПБ	Гузилов Сергей Николаевич	+7 (34345) 3-37-49
60.	Итого по муниципальному образованию	3		
61.	Городской округ Пелым	директор ГКУ СО «Ивдельское лесничество»	Неустроев Александр Дмитриевич	+7 (34386) 2-10-41, +7 (904) 389-56-05, ivdel_les@mail.ru
		Глава городского округа Пелым, председатель КЧС и ОПБ	Алиев Шахит Тукаевич	+7 (34386) 4-52-05

1	2	3	4	5
62.	Итого по муниципальному образованию	2		
63.	Городской округ Первоуральск	директор ГКУ СО «Билимбаевское лесничество»	Гилев Иван Николаевич	+7 (3439) 24-09-90, +7 (908) 922-08-55, bilimbay_gu_so@mail.ru
		Глава городского округа Первоуральск	Хорев Валерий Александрович	+7 (3439) 64-96-19
		Заместитель главы Администрации городского округа Первоуральск по жилищно-коммунальному хозяйству, председатель КЧС и ОПБ	Гузаиров Артур Салаватович	+7(3439) 64-82-80
64.	Итого по муниципальному образованию	3		
65.	Городской округ Ревда	директор ГКУ СО «Билимбаевское лесничество»	Гилев Иван Николаевич	+7 (3439) 24-09-90, +7 (908) 922-08-55, bilimbay_gu_so@mail.ru
		Глава городского округа Ревда, председатель КЧС и ОПБ	Тейшева Ирина Анатольевна	+7 (34397) 3-07-34
66.	Итого по муниципальному образованию	2		
67.	Городской округ Рефтинский	директор ГКУ СО «Сухоложское лесничество»	Кылюсов Алексей Иванович	+7 (34373) 3-44-08, +7 (903) 079-59-88, slog-leshoz@mail.ru
		Глава городского округа Рефтинский, председатель КЧС и ОПБ	Максимова Ирина Александровна	+7 (34365) 3-43-16
68.	Итого по муниципальному образованию	2		
69.	Городской округ Среднеуральск	директор ГКУ СО «Билимбаевское лесничество»	Гилев Иван Николаевич	+7 (3439) 24-09-90, +7 (908) 922-08-55, bilimbay_gu_so@mail.ru

1	2	3	4	5
		директор ГКУ СО «Березовское лесничество»	Петров Александр Иванович	+7 (34369) 4-65-30, +7 (922) 160-91-80, PetrovAI2009@yandex.ru
		Глава городского округа Среднеуральск, председатель КЧС и ОПБ	Козлов Владислав Олегович	+7 (34368) 7-38-95
70.	Итого по муниципальному образованию	3		
71.	Городской округ Староуткинск	директор ГКУ СО «Шалинское лесничество»	Берлин Борис Григорьевич	+7 (34358) 4-18-70, +7 (34358) 4-17-52(ф), +7 (950) 548-18-27, shamaraleshoz@mail.ru
		Глава городского округа Староуткинск, председатель КЧС и ОПБ	Кузовков Сергей Яковлевич	+7 (34358) 5-51-42
72.	Итого по муниципальному образованию	2		
73.	Городской округ Сухой Лог	директор ГКУ СО «Сухоложское лесничество»	Кылов Алексей Иванович	+7 (34373) 3-44-08, +7 (903) 079-59-88, slog-leshoz@mail.ru
		Глава городского округа Сухой Лог	Валов Роман Юрьевич	+7 (34373) 4-36-60
		Заместитель главы Администрации городского округа Сухой Лог, председатель КЧС и ОПБ	Рубцов Алексей Владимирович	+7 (34373) 4-34-43
74.	Итого по муниципальному образованию	3		
75.	Дружининское городское поселение	директор ГКУ СО «Нижне-Сергинское лесничество»	Нигаматов Булат Галеевич	+7 (34398) 2-14-32, +7 (904) 547-99-14, nsleshoz@mail.ru
		Глава Дружининского городского поселения, председатель КЧС и ОПБ	Вавилин Геннадий Юрьевич	+7 (34398) 4-66-70

1	2	3	4	5
76.	Итого по муниципальному образованию	2		
77.	Ивдельский городской округ	директор ГКУ СО «Ивдельское лесничество»	Неустроев Александр Дмитриевич	+7 (34386) 2-10-41, +7 (904) 389-56-05, ivdel_les@mail.ru
		Глава Ивдельского городского округа, председатель КЧС и ОПБ	Соколюк Петр Михайлович	+7 (34386) 2-14-44 +7 (34386) 2-17-49
78.	Итого по муниципальному образованию	2		
79.	Ирбитское муниципальное образование	директор ГКУ СО «Ирбитское лесничество»	Тресков Юрий Алексеевич	+7 (34355) 6-40-65, +7 (912) 672-32-22 , irbitles@rambler.ru
		Глава Ирбитского муниципального образования	Никифоров Алексей Валерьевич	+7 (34355) 6-29-48
80.	Итого по муниципальному образованию	2		
81.	Каменский городской округ	директор ГКУ СО «Свердловское лесничество»	Якушев Юрий Николаевич	+7 (34377) 2-19-90, +7 (912) 262-22-71, sverdles@mail.ru
		Глава Каменского городского округа	Белоусов Сергей Александрович	+7 (349) 32-52-57
		Заместитель главы Администрации Каменского городского округа по вопросам жилищно-коммунального хозяйства, строительства, энергетики, связи и председатель КЧС и ОПБ	Лугинин Павел Николаевич	+7 (349) 32-57-55
82.	Итого по муниципальному образованию	3		
83.	Качканарский городской округ	директор ГКУ СО «Верхотурское лесничество»	Везденев Павел Сергеевич	+7 (34389) 2-19-15, +7 (922) 165-48-14, verhlesnik@mail.ru

1	2	3	4	5
		Глава Качканарского городского округа, председатель КЧС и ОПБ	Набоких Сергей Михайлович	+7 (34341) 6-97-12
84.	Итого по муниципальному образованию	2		
85.	Кировградский городской округ	директор ГКУ СО «Невьянское лесничество»	Мохов Виктор Юрьевич	+7 (34356) 4-23-90, +7 (950) 657-40-60, nevyanskuso@mail.ru
		Глава Кировградского городского округа	Оськин Александр Александрович	+7 (34357) 6-02-26
		Заместитель главы администрации Кировградского городского округа по строительству, ЖКХ, транспорту и связи, председатель КЧС и ОПБ	Калинин Владимир Юрьевич	+7 (34357) 6-02-26
86.	Итого по муниципальному образованию	3		
87.	Кленовское сельское поселение	директор ГКУ СО «Нижне-Сергинское лесничество»	Нигаматов Булат Галеевич	+7 (34398) 2-14-32, +7 (904) 547-99-14, nsleshoz@mail.ru
		Глава Кленовского сельского поселения, председатель КЧС и ОПБ	Матвеев Александр Леонидович	+7 (34398) 6-32-35
88.	Итого по муниципальному образованию	2		
89.	Кушвинский городской округ	директор ГКУ СО «Кушвинское лесничество»	Сувик Людмила Владимировна	+7 (34344) 2-27-19, +7 (950) 6399122, kushvaguso@rambler.ru
		Глава Кушвинского городского округа, председатель КЧС и ОПБ	Слепухин Михаил Владимирович	+7 (34344) 2-57-11
90.	Итого по муниципальному образованию	2		
91.	Мальшевский городской округ	директор ГКУ СО «Суходожское лесничество»	Кылюсов Алексей Иванович	+7 (34373) 3-44-08, +7 (903) 079-59-88, slog-leshoz@mail.ru

1	2	3	4	5
		Глава Малышевского городского округа	Рубцова Мария Юрьевна	+7 (34365) 5-36-96
92.	Итого по муниципальному образованию	2		
93.	Махневское муниципальное образование	директор ГКУ СО «Кушвинское лесничество»	Сувик Людмила Владимировна	+7 (34344) 2-27-19, +7 (950) 6399122, kushvaguso@rambler.ru
		исполняющий обязанности директора ГКУ СО «Алапаевское лесничество»	Онучина Светлана Олеговна	+7 (34346) 3-19-05, +7 (952) 137-13-45, alaples@yandex.ru
		Глава Махневского муниципального образования, председатель КЧС и ОПБ	Лызлов Александр Викторович	+7 (34346) 7-64-45
94.	Итого по муниципальному образованию	3		
95.	Михайловское муниципальное образование	директор ГКУ СО «Нижне-Сергинское лесничество»	Нигаматов Булат Галеевич	+7 (34398) 2-14-32, +7 (904) 547-99-14, nsleshoz@mail.ru
		Глава Михайловского муниципального образования, председатель КЧС и ОПБ	Петухов Михаил Васильевич	+7 (34398) 6-79-51
96.	Итого по муниципальному образованию	2		
97.	Муниципальное образование «город Екатеринбург»	директор ГКУ СО «Билимбаевское лесничество»	Гилев Иван Николаевич	+7 (3439) 24-09-90, +7 (908) 922-08-55, bilimbay_gu_so@mail.ru
		директор ГКУ СО «Березовское лесничество»	Петров Александр Иванович	+7 (34369) 4-65-30, +7 (922) 160-91-80, PetrovAI2009@yandex.ru
		директор ГКУ СО «Сысертское лесничество»	Верещагин Игорь Александрович	+7 (34374) 6-76-52, +7 (912) 293-28-12 SYSERT_LES@mail.ru
		Глава муниципального образования «город Екатеринбург»	Ройзман Евгений Вадимович	+7 (343) 376-43-93

1	2	3	4	5
		Первый заместитель главы Администрации города Екатеринбурга, председатель КЧС и ОПБ	Кожемяко Алексей Петрович	+7 (343) 355-18-11
98.	Итого по муниципальному образованию	5		
99.	Муниципальное образование «Поселок Уральский»	директор ГКУ СО «Свердловское лесничество»	Якушев Юрий Николаевич	+7 (34377) 2-19-90, +7 (912) 262-22-71, sverdles@mail.ru
		Глава муниципального образования «Поселок Уральский»	Рыжков Владимир Александрович	+7 (34377) 3-59-01
		Глава Администрации муниципального образования «Поселок Уральский», председатель КЧС и ОПБ	Сыропятов Игорь Владимирович	+7 (34377) 3-59-00
100.	Итого по муниципальному образованию	3		
101.	Муниципальное образование Алапаевское	исполняющий обязанности директора ГКУ СО «Алапаевское лесничество»	Онучина Светлана Олеговна	+7 (34346) 3-19-05, +7 (952) 137-13-45, alaples@yandex.ru
		Глава муниципального образования Алапаевское, председатель КЧС и ОПБ	Деев Константин Ильич	+7 (34346) 2-10-20,
102.	Итого по муниципальному образованию	2		
103.	Муниципальное образование город Алапаевск	исполняющий обязанности директора ГКУ СО «Алапаевское лесничество»	Онучина Светлана Олеговна	+7 (34346) 3-19-05, +7 (952) 137-13-45, alaples@yandex.ru
		Глава муниципального образования город Алапаевск, председатель КЧС и ОПБ	Беспалов Сергей Григорьевич	+7 (34346) 2-10-10
104.	Итого по муниципальному образованию	2		

1	2	3	4	5
105.	Муниципальное образование Камышловский муниципальный район	директор ГКУ СО «Камышловское лесничество»	Скляр Александр Владимирович	+7 (34375) 2-37-20 (ф), +7 (950) 545-54-63, kamles@yandex.ru
		Глава муниципального образования Камышловский муниципальный район, председатель КЧС и ОПБ	Баранов Евгений Александрович	+7 (34375) 2-40-80
106.	Итого по муниципальному образованию	2		
107.	Муниципальное образование Красноуфимский округ	исполняющий обязанности директора ГКУ СО «Красноуфимское лесничество»	Пастухова Светлана Михайловна	+7 (34394) 2-48-05, forest-kruf@mail.ru
		Глава муниципального образования Красноуфимский округ, председатель КЧС и ОПБ	Ряписов Олег Викторович	+7 (34394) 2-46-06
108.	Итого по муниципальному образованию	2		
109.	Муниципальное образование рабочий поселок Атиг	директор ГКУ СО «Нижне-Сергинское лесничество»	Нигаматов Булат Галеевич	+7 (34398) 2-14-32, +7 (904) 547-99-14, nsleshoz@mail.ru
		Глава муниципального образования рабочий поселок Атиг, председатель КЧС и ОПБ	Мезенов Сергей Сергеевич	+7 (34398) 2-32-59
110.	Итого по муниципальному образованию	2		
111.	Невьянский городской округ	директор ГКУ СО «Невьянское лесничество»	Мохов Виктор Юрьевич	+7 (34356) 4-23-90, +7 (950) 657-40-60, nevyanskuso@mail.ru
		Главы Невьянского городского округа, председатель КЧС и ОПБ	Берчук Александр Александрович	+7 (34356) 4-25-10
112.	Итого по муниципальному образованию	2		

1	2	3	4	5
113.	Нижнесергинский муниципальный район	директор ГКУ СО «Нижне-Сергинское лесничество»	Нигаматов Булат Галеевич	+7 (34398) 2-14-32, +7 (904) 547-99-14, nsleshoz@mail.ru
		Глава Нижнесергинского муниципального района, председатель КЧС и ОПБ	Еремеев Валерий Васильевич	+7 (34398) 2-11-47
114.	Итого по муниципальному образованию	2		
115.	Нижнесергинское городское поселение	директор ГКУ СО «Нижне-Сергинское лесничество»	Нигаматов Булат Галеевич	+7 (34398) 2-14-32, +7 (904) 547-99-14, nsleshoz@mail.ru
		Глава Нижнесергинского городского поселения, председатель КЧС и ОПБ	Чекасин Андрей Михайлович	+7 (34398) 2-11-03
116.	Итого по муниципальному образованию	2		
117.	Нижнетуринский городской округ	директор ГКУ СО «Новолялинское лесничество»	Губанов Николай Иванович	+7 (34388) 2-12-52, +7 (950) 206-18-21, leshozlyalya@mail.ru
		Главы Нижнетуринского городского округа, председатель КЧС и ОПБ	Стасенок Алексей Викторович	+7 (34342) 2-77-11
118.	Итого по муниципальному образованию	2		
119.	Новолялинский городской округ	директор ГКУ СО «Новолялинское лесничество»	Губанов Николай Иванович	+7 (34388) 2-12-52, +7 (950) 206-18-21, leshozlyalya@mail.ru
		Глава Новолялинского городского округа, председатель КЧС и ОПБ	Бондаренко Сергей Александрович	+7 (34388) 2-21-00
120.	Итого по муниципальному образованию	2		
121.	Новоуральский городской округ	директор ГКУ СО «Невьянское лесничество»	Мохов Виктор Юрьевич	+7 (34356) 4-23-90, +7 (950) 657-40-60, nevyanskuso@mail.ru

1	2	3	4	5
		Глава Новоуральского городского округа, председатель КЧС и ОПБ	Баранов Александр Борисович	+7 (34370) 9-88-81
		Заместитель Главы Администрации Новоуральского городского округа	Епанешников Андрей Владимирович	+7 (343470) 7-09-68
122.	Итого по муниципальному образованию	3		
123.	Полевской городской округ	директор ГКУ СО «Сысертское лесничество»	Верещагин Игорь Александрович	+7 (34374) 6-76-52, +7 (912) 293-28-12 SYSERT_LES@mail.ru
		Глава Полевского городского округа, председатель КЧС и ОПБ	Поспелов Константин Сергеевич	+7 (34350) 5-40-01, +7 (34350) 5-40-01
124.	Итого по муниципальному образованию	2		
125.	Пышминский городской округ	директор ГКУ СО «Камышловское лесничество»	Скляр Александр Владимирович	+7 (34375) 2-37-20 (ф), +7 (950) 545-54-63, kamles@yandex.ru
		Глава Пышминского городского округа, председатель КЧС и ОПБ	Соколов Виктор Васильевич	+7 (34372) 2-11-64
126.	Итого по муниципальному образованию	2		
127.	Режевской городской округ	директор ГКУ СО «Режевское лесничество»	Кирюхин Александр Сергеевич	+7 (34364) 2-21-41 (ф), +7 (902) 274-66-09, Rezh.Lesnichestvo@2-u.ru
		Глава Режевского городского округа	Копалов Алексей Валерьевич	+7 (34364) 2-48-40
		Заместитель главы Администрации Режевского городского округа по вопросам строительства, коммунального хозяйства, транспорта и связи, председатель КЧС и ОПБ	Качурин Александр Иванович	+7 (34364) 2-15-49
128.	Итого по муниципальному образованию	3		

1	2	3	4	5
129.	Североуральский городской округ	директор ГКУ СО «Карпинское лесничество»	Грачев Анатолий Александрович	+7 (34383) 3-40-55, +7 (908) 634-86-94, Leshoz2003@mail.ru
		Глава Североуральского городского округа, председатель КЧС и ОПБ	Матюшенко Василийф Петрович	+7 (34380) 2-44-65,
130.	Итого по муниципальному образованию	2		
131.	Серовский городской округ	директор ГКУ СО «Серовское лесничество»	Баталов Александр Валерьевич	+7 (34385) 6-11-29, +7 (904) 986-11-83, lesnichestvo@serov.info
		Глава Серовского городского округа, председатель КЧС и ОПБ	Бердникова Елена Владимировна	+7 (34385) 7-57-47,
132.	Итого по муниципальному образованию	2		
133.	Слободо-Туринский муниципальный район	исполняющий обязанности директора ГКУ СО «Байкаловское лесничество»	Занин Валерий Геннадьевич	+7 (34361) 2-14-88 (ф), +7 (950) 651-99-31, slturles1@mail.ru
		Глава Слободо-Туринского муниципального района, председатель КЧС и ОПБ	Бедулев Валерий Аркадьевич	+7 (34361) 2-12-55
134.	Итого по муниципальному образованию	2		
135.	Сосьвинский городской округ	директор ГКУ СО «Сотринское лесничество»	Романов Григорий Германович	+7 (34385) 4-45-65, +7 (953) 054-81-08, sotrinoles@mail.ru
		Глава Сосьвинского городского округа, председатель КЧС и ОПБ	Макаров Геннадий Николаевич	+7 (43485) 4-44-44
136.	Итого по муниципальному образованию	2		
137.	Сысертский городской округ	директор ГКУ СО «Сысертское лесничество»	Верещагин Игорь Александрович	+7 (34374) 6-76-52, +7 (912) 293-28-12 SYSERT_LES@mail.ru

1	2	3	4	5
		Глава Сысертского городского округа, председатель КЧС и ОПБ	Нисковских Дмитрий Андреевич	+7 (34374) 6-00-10
138.	Итого по муниципальному образованию	2		
139.	Таборинский муниципальный район	директор ГКУ СО «Таборинское лесничество»	Шпуров Василий Дмитриевич	+7 (34347) 2-10-53 (ф), +7 (902) 410-95-83, taborileshoz@mail.u
		Глава Таборинского муниципального района, председатель КЧС и ОПБ	Роененко Виктор Анатольевич	+7 (34347) 2-11-72
140.	Итого по муниципальному образованию	2		
141.	Тавдинский городской округ	директор ГКУ СО «Тавдинское лесничество»	Митин Иван Иванович	+7 (34360) 5-31-47, +7 (34360) 5-30-09 (ф), +7 (961) 771-98-48, les-tavda@mail.ru
		Глава Тавдинского городского округа	Лачимов Виктор Владимирович	+7 (34360) 5-00-00
		Первый заместитель главы администрации Тавдинского городского округа, председатель КЧС и ОПБ	Баранов Константин Григорьевич	+7 (34360) 5-40-00
142.	Итого по муниципальному образованию	3		
143.	Талицкий городской округ	директор ГКУ СО «Талицкое лесничество»	Собчук Владимир Иванович	+7 (34371) 2-10-91, +7 (922) 220-52-93, sosna-tal@rambler.ru
		Глава Талицкого городского округа, председатель КЧС и ОПБ	Толкачев Александр Геннадьевич	+7 (34371) 2-11-52
144.	Итого по муниципальному образованию	2		
145.	Тугулымский городской округ	директор ГКУ СО «Тугулымское лесничество»	Ульянов Сергей Витальевич	+7 (34367) 2-25-27, +7 (922) 125-72-70, lestug@mail.ru

1	2	3	4	5
		Глава Тугулымского городского округа, председатель КЧС и ОПБ	Селиванов Сергей Алексеевич	+7 (34367) 2-23-34, +7 (34367) 2-14-62
146.	Итого по муниципальному образованию	2		
147.	Туринский городской округ	директор ГКУ СО «Туринское лесничество»	Сафронов Андрей Сергеевич	+7 (34349) 2-15-91, +7 (912) 624-67-66, turles@rambler.ru
		Глава Туринского городского округа, председатель КЧС и ОПБ	Белоусов Андрей Владимирович	+7 (34349) 2-25-35, +7 (34349) 2-11-82
148.	Итого по муниципальному образованию	2		
149.	Шалинский городской округ	директор ГКУ СО «Шалинское лесничество»	Берлин Борис Григорьевич	+7 (34358) 4-18-70, +7 (34358) 4-17-52(ф), +7 (950) 548-18-27, shamaraleshoz@mail.ru
		Глава Шалинского городского округа, председатель КЧС и ОПБ	Богатырев Алексей Петрович	+7 (34358) 2-25-01
150.	Итого по муниципальному образованию	2		
149.	Итого по субъекту Российской Федерации	174		

Глава 6. Информация о лицах, допущенных к руководству тушения лесных пожаров

Информация о лицах, допущенных к руководству тушения лесных пожаров приведена в таблице 5.

Таблица 5

Номер строки	Наименование лесничества (лесопарка)	Фамилия, имя, отчество	Должность	Контактные данные	Опыт работы в качестве руководителя тушения лесных пожаров, лет	Примечание (учебное заведение, номер и дата удостоверения о повышении квалификации)
1	2	3	4	5	6	7
1.	ГКУ СО «Алапаевское лесничество»	Лаптев Михаил Степанович	лесничий Алапаевского участкового лесничества	+7 (919) 371-42-36	17	ГОУ ВПО УГЛТУ от 19.03.2011 № 92
		Палкина Маргарита Михайловна	лесничий Асбестовского участкового лесничества	+7 (922) 6147-79-29	32	нет
		Косов Алексей Юрьевич	лесничий Западного участкового лесничества	+7 (912) 223-81-86	9	ГОУ ВПО УГЛТУ от 19.03.2011 № 94
		Ставров Андрей Анатольевич	лесничий Коптеловского участкового лесничества	+7 (952) 726-06-27	21	ГОУ ВПО УГЛТУ от 19.03.2011 № 93
		Имамов Радик Габдельдаянович	лесничий Ясшинского участкового лесничества	+7 (953)046-64-11	27	нет

1	2	3	4	5	6	7
		Исмаилова Раиса Джалыловна	лесничий Рагозинского участкового лесничества	+7 (904) 176-07-71	41	нет
		Котельников Денис Викторович	лесничий Нейво-Шайтанского участкового лесничества	+7 (950) 209-93-90	8	не
		Джамалов Исамутдин Мугутдинович	лесничий Кировского участкового лесничества	+7 (904) 163-66-38	31	ГОУ ВПО УГЛТУ от 19.03.2011 № 97
		Лабазин Виктор Владиславович	лесничий Зенковского участкового лесничества	+7 (950) 199-21-01	40	нет
		Писаренко Евгений Александрович	заместитель начальника Алапаевского участка с функцией ПХС-I типа ГБУ СО «Уральская база авиационной охраны лесов»	+7 (912) 692-50-03	3	ФГБОУ ВПО УГЛТУ от 24.03.2017 № 662404300264*
		Простолупов Павел Владимирович	бригадир Алапаевского участка с функцией ПХС-I типа ГБУ СО «Уральская база авиационной охраны лесов»	+7 (953) 042-54-34	3	ФГБОУ ВПО УГЛТУ. от 24.03.2017 № 66240430/267*
2.	Итого по лесничеству	11				

1	2	3	4	5	6	7
3.	ГКУ СО «Байкаловское лесничество»	Занин Валерий Геннадьевич	исполняющий обязанности директора	+7 (950) 541-52-34	17	нет
		Господаров Андрей Михайлович	мастер леса Усть-Ницинского участкового лесничества	+7 (953) 606-37-78	12	ГОУ ВПО УГЛТУ от 19.03.2011 № 52
		Пелевин Анатолий Валерьевич	мастер леса Байкаловского участкового лесничества	+7 (34362) 2-04-04	32	ГОУ ВПО УГЛТУ от 19.03.2011 № 50
		Вялков Сергей Вениаминович	мастер леса Еланского участкового лесничества	+7 (34362) 9-43-27	29	ГОУ ВПО УГЛТУ от 19.03.2011 № 49
		Рямов Павел Геннадьевич	лесничий Слободо-Туринского участкового лесничества	+7 (922) 296-23-36	6	нет
		Константинова Елена Владимировна	лесничий Ницинского участкового лесничества	+7 (996) 185-94-37	1	нет
		Махнев Роман Валерьевич	лесничий Куминского участкового лесничества	+7 (902) 255-42-02	3	нет

1	2	3	4	5	6	7
		Попов Денис Михайлович	лесничий Усть-Ницинского участкового лесничества	+7 (900) 435-56-77	3	нет
		Хасанов Радик Мадхарович	лесничий Еланского участкового лесничества	+7 (950) 636-80-01	25	нет
		Бормотов Павел Сергеевич	лесничий Байкаловского участкового лесничества	+7 (952) 737-69-25	3	нет
		Русинов Сергей Александрович	начальник Байкаловского участка с функцией ПХС-I типа ГБУ СО «Уральская база авиационной охраны лесов»	+7 (953) 001-76-64	3	ФАО ДПО ИПКЛХ от 01.12.2017 № 1270*
		Мартынов Иван Владимирович	заместитель начальника Байкаловского участка с функцией ПХС-I типа ГБУ СО «Уральская база авиационной охраны лесов»	+7 (902) 277-02-82	5	ФГБОУ ВПО УГЛУ от 14.02.2012 № 035/12
4.	Итого по лесничеству	12				

1	2	3	4	5	6	7
5.	ГКУ СО «Березовское лесничество»	Вахрушев Александр Сергеевич	лесничий Пышминского участкового лесничества	+7 (34368) 5-87-80, +7 (922) 159-84-09	1	нет
		Николаев Игорь Васильевич	лесничий Среднеуральского участкового лесничества	+7 (34368) 7-47-80, +7 (953) 605-55-22	1	нет
		Колченогов Александр Иванович	лесничий Балтымского участкового лесничества	+7 (34368) 6-64-92, +7 (922) 159-84-03	29	ГОУ ВПО УГЛТУ от 19.03.2011 № 99
		Коряков Денис Владимирович	лесничий Мостовского участкового лесничества	+7 (34368) 6-61-33, +7 (922) 103-96-24	20	ГОУ ВПО УГЛТУ от 19.03.2011 № 101
		Шалагин Валентин Евгеньевич	лесничий Березовского участкового лесничества	+7 (34369) 4-65-34, +7 (953) 045-58-08	1	нет
		Политов Михаил Сергеевич	лесничий Монетного участкового лесничества	+7 (34369) 3-44-91, +7 (909) 005-39-91	1	нет
		Корабельникова Елена Александровна	лесничий Лосиновского участкового лесничества	+7 (922) 159-84-11, +7 (908) 927-05-83	1	нет

1	2	3	4	5	6	7
		Квачев Николай Васильевич	начальник Березовского участка с функцией ПХС-III типа ГБУ СО «Уральская база авиационной охраны лесов»	+7 (922) 159-82-01	5	ФГБОУ ВПО УГЛТУ от 14.02.2012 № 030/12
		Чусовитин Антон Владимирович	заместитель начальника Березовского участка с функцией ПХС-III типа ГБУ СО «Уральская база авиационной охраны лесов»	+7 (922) 133-91-39	5	ФАУ ДПО ИПКЛХ от 01.12.2017 № 1271*
		Савичев Сергей Юрьевич	заместитель начальника Березовского участка с функцией ПХС-III типа ГБУ СО «Уральская база авиационной охраны лесов»	+7 (922) 159-82-00	5	ФГБОУ ВПО УГЛТУ от 14.06.17 № 662404300270*
		Голицын Сергей Вадимович	бригадир лесопожарной бригады Березовского участка с функцией ПХС-III типа ГБУ СО «Уральская база авиационной охраны лесов»	+7 (922) 291-29-31, +7 (953) 056-24-85	5	ФГБОУ ВПО УГЛТУ от 25.03.2012 № 054/12

1	2	3	4	5	6	7
6.	Итого по лесничеству	11				
7.	ГКУ СО «Билимбаевское лесничество»	Гилев Иван Николаевич	директор	+7 (908) 922-08-55	9	нет
		Вшивков Юрий Юрьевич	заместитель директора	+7 (912) 245-91-75	25	нет
		Яковлева Валентина Яковлевна	лесничий Первоуральского участкового лесничества	+7 (922) 161-54-01	28	нет
		Лимонова Людмила Федоровна	исполняющий обязанности лесничего Подволошинского участкового лесничества	+7 (922) 127-08-93	37	нет
		Манин Владимир Викентьевич	лесничий Билимбаевского участкового лесничества	+7 (922) 228-69-95	23	ГОУ ВПО УГЛУТУ от 19.03.2011 № 62
		Юдин Александр Геннадьевич	лесничий Мариинского участкового лесничества	+7 (904) 549-55-25	28	нет
		Ахметов Ильдар Фанзаевич	исполняющий обязанности лесничего Ревдинского участкового лесничества	+7 (912) 653-34-95	15	нет

1	2	3	4	5	6	7
		Баландина Ольга Петровна	исполняющий обязанности лесничего Октябрьского участкового лесничества	+7 (912) 275-11-85	5	нет
		Гладкова Нина Михайловна	исполняющий обязанности лесничего Новоуткинского участкового лесничества	+7 (904) 385-87-32	13	нет
		Васильчук Сергей Валентинович	лесничий Дегтярского участкового лесничества	+7 (963) 270-06-16	28	нет
		Вознюк Таисия Николаевна	лесничий Кузинского участкового лесничества	+7 (908) 902-88-55	27	нет
		Сердитых Валентина Михайловна	исполняющий обязанности лесничего Северского участкового лесничества	+7 (950) 194-53-43	14	нет

1	2	3	4	5	6	7
		Файгилев Виктор Геннадьевич	начальник Верх-Исетского участка с функцией ПХС-Штипа ГБУ СО «Уральская база авиационной охраны лесов»	+7 (912) 604-07-52	5	ФГБОУ ВПО УГЛТУ. от 24.03.2017 № 662404300281*
		Колясников Александр Александрович	заместитель начальника Верх-Исетского участка с функцией ПХС-II типа ГБУ СО «Уральская база авиационной охраны лесов»	+7 (912) 283-65-68	5	ФГБОУ ВПО УГЛТУ от 25.03.2012 № 064/12
		Прокопьев Дмитрий Павлович	заместитель начальника Верх-Исетского участка с функцией ПХС-II типа ГБУ СО «Уральская база авиационной охраны лесов»	+7 (912) 039-46-19	5	ФГБОУ ВПО УГЛТУ от 15.04.2012 № 139/12
		Королева Елена Викторовна	заместитель начальника Верх-Исетского участка с функцией ПХС-II типа ГБУ СО «Уральская база авиационной охраны лесов»	+7 (900) 208-22-38	2	ФГБОУ ВПО УГЛТУ от 26.02.2015 № 0469/20158*

1	2	3	4	5	6	7
		Мезенцев Александр Анатольевич	водитель Верх-Исетского участка с функцией ПХС-II типа ГБУ СО «Уральская база авиационной охраны лесов»	+7 (919) 374-32-27	31	ГОУ ВПО УГЛТУ от 19.03.2011 № 151
8.	Итого по лесничеству	17				
9.	ГКУ СО «Верхотурское лесничество»	Глазунов Леонид Степанович	заместитель директора	+7 (953) 388-73-97	9	ФАУ ИПКЛХ СиДВ от 25.03.2015 №0462/0728- 11609
		Валеева Файруза Нурзадаевна	лесничий Верхотурского участкового лесничества	+7 (950) 630-40-22	16	нет
		Тупицина Людмила Александровна	лесничий Ступинского участкового лесничества	+7 (904) 387-58-61	4	нет
		Краснова Людмила Германовна	лесничий Прокоп-Салдинского участкового лесничества	+7 (952) 736-63-03	5	нет
		Романов Дмитрий Александрович	лесничий Косолманского участкового лесничества	+7 (950) 192-16-25	5	ФГБОУ ВПО УГЛТУ от 14.02.2012 № 040/12

1	2	3	4	5	6	7
		Анкушин Виталий Васильевич	лесничий Нижнетуринского участкового лесничества	+7 (904) 541-10-14	7	нет
		Соложнин Евгений Сергеевич	лесничий Качканарского участкового лесничества	+7 (902) 266-94-40	4	нет
		Игнатъев Александр Владимирович	заместитель начальника Верхотурского участка с функцией ПХС-III типа ГБУ СО «Уральская база авиационной охраны лесов»	+7 (950) 656-69-74	2	ФГБОУ ВПО УГЛТУ от 26.02.2015 № 0474/2015*
10.	Итого по лесничеству	8				
11.	ГКУ СО «Гаринское лесничество»	Спицын Михаил Николаевич	директор	+7 (34387) 2-14-77, +7 (950) 194-77-22	12	ГОУ ВПО УГЛТУ от 19.03.2011 № 127
		Стерлядьев Валерий Александрович	главный специалист по охране и защите леса	+7 (34387) 2-13-97, +7 (950) 640-77-76	46	ГОУ ВПО УГЛТУ от 19.03.2011 № 128

1	2	3	4	5	6	7
		Енуленко Виктор Павлович	лесничий Кузнецовского участкового лесничества	+7 (34387) 3-13-47	26	ГОУ ВПО УГЛТУ от 19.03.2011 № 130
		Останин Владимир Иванович	лесничий Андрюшинского участкового лесничества	+7 (34387) 2-19-27	12	ГОУ ВПО УГЛТУ от 19.03.2011 № 129
		Манзыркова Татьяна Александровна	лесничий Гаринского участкового лесничества	+7 (34387) 2-19-27	12	нет
		Векшин Анатолий Павлович	лесничий Пельимского участкового лесничества	рация «Ангара»: позывной - «Удар-13», частота - 2225 МГц	21	ФГБОУ ВПО УГЛТУ от 29.03.2013 № 0474/13
		Викторкин Юрий Петрович	лесничий Вагильского участкового лесничества	рация «Ангара»: позывной - «Удар-6», частота - 2225 МГц	26	ФГБОУ ВПО УГЛТУ от 29.03.2013 № 0476/13
		Поспелов Сергей Васильевич	начальника Гаринского участка с функцией ПХС-I типа ГБУ СО «Уральская база авиационной охраны лесов»	+7 (34387) 2-17-57, +7 (952) 143-32-72	1	ФГБОУ ВПО УГЛТУ от 26.02.2015 № 0474/2015*
12.	Итого по лесничеству	8				

1	2	3	4	5	6	7
13.	ГБУ СО «Егоршинское лесничество»	Антонов Андрей Сергеевич	директор	+7 (34363) 2-22-17, +7 (912) 687-16-71	13	ГОУ ВПО УГЛТУ от 11.03.2011 № 53*
		Соколов Алексей Александрович	главный специалист	+7 (34363) 2-24-18, +7 (909) 023-40-15	10	нет
		Гареев Артем Михеевич	лесничий Артемовского участкового лесничества	+7 (34363) 2-22-09, +7 (952) 729-91-10	9	ГОУ ВПО УГЛТУ от 11.03.2011 № 56
		Устинов Виктор Григорьевич	лесничий Буланашского участкового лесничества	+7 (922) 106-40-83	12	ГОУ ВПО УГЛТУ от 11.03.2011 № 58
		Бабаков Дмитрий Шабдинович	лесничий Красногвардейского участкового лесничества	+7 (34363) 4-49-44, +7 (922) 196-85-15	11	ГОУ ВПО УГЛТУ от 11.03.2011 № 55
		Антонов Василий Иванович	лесничий Лебедкинского участкового лесничества	+7 (34363) 4-11-59, +7 (950) 655-62-32	110	ГОУ ВПО УГЛТУ от 11.03.2011 № 54

1	2	3	4	5	6	7
		Серетюк Олег Николаевич	заместитель начальника Егоршинского участка с функцией ПХС-I типа ГБУ СО «Уральская база авиационной охраны лесов»	8 (922) 153-05-45	3	ФГБОУ ВПО УГЛТУ от 24.03.2017 № 662404300273
14.	Итого по лесничеству	7				
15.	ГКУ СО «Ивдельское лесничество»	Большедворов Виктор Леонидович	лесничий Бурмантовского участкового лесничества	+7 (904) 171-23-28	22	ГОУ ВПО УГЛТУ от 27.03.2011 № 177
		Мазар Василий Федорович	лесничий Ивдельского участкового лесничества	+7 (904) 987-38-52	25	нет
		Поселеннов Сергей Вячеславович	лесничий Лангурского участкового лесничества	+7 (34386) 2-21-91, +7 (908) 922-79-36	23	нет
		Собянин Владимир Васильевич	лесничий Тошемского участкового лесничества	+7 (904) 167-57-78	28	ГОУ ВПО УГЛТУ от 27.03.2011 № 179

1	2	3	4	5	6	7
		Контамирова Ольга Леонидовна	начальник Ивдельского участка с функцией ПХС-I типа ГБУ СО «Уральская база авиационной охраны лесов»	+7 (912) 602-01-12	3	ФГБОУ ВПО УГЛТУ от 15.04.2012 № 112/12
16.	Итого по лесничеству	5				
17.	ГКУ СО «Ирбитское лесничество»	Тресков Юрий Алексеевич	исполняющий обязанности директора	+7 (34355) 6-40-65	1	нет
		Курмачева Альфия Рифгатовна	лесничий Волковского участкового лесничества	+7 (34355) 3-58-14	6	ГКУ ДПО УМЦ ГОЧС от 24.04.2015 № 4922
		Сосновских Григорий Владимирович	лесничий Знаменского участкового лесничества	+7 (950) 544-16-19	6	ГКУ ДПО УМЦ ГОЧС от 24.04.2015 № 4920
		Вепрев Алексей Иванович	лесничий Ницинского участкового лесничества	+7 (34355) 3-59-16	6	ГКУ ДПО УМЦ ГОЧС от 24.04.2015 № 4919

1	2	3	4	5	6	7
		Кривых Алексей Александрович	лесничий Горкинского участкового лесничества	+7 (909) 016-20-10	6	ГОУ ВПО УГЛТУ от 19.03.2011 № 60
		Казаковцев Антон Павлович	лесничий Зайковского участкового лесничества	+7 (34355) 5-41-75	3	ГКУ ДПО УМЦ ГОЧС от 24.04.2015 № 4925
		Калинин Вадим Петрович	лесничий Ирбитского участкового лесничества	+7 (902) 263-35-07	6	ГКУ ДПО УМЦ ГОЧС от 24.04.2015 № 4921
		Рыбкин Владимир Сергеевич	начальник Ирбитского участка с функцией ПХС-I типа ГБУ СО «Уральская база авиационной охраны лесов»	+7 (903) 085-49-35	4	ФГБОУ ВПО УГЛТУ от 14.02.2012 № 041/12
18.	Итого по лесничеству	8				
19.	ГКУ СО «Карпинское лесничество»	Сурков Сергей Борисович	заместитель директора	+7 (952) 758-86-61	7	ФГБОУ ВПО УГЛТУ от 22.02.2013 № 26
		Поспелов Сергей Владимирович	лесничий Волчанского участкового лесничества	+7 (953) 601-17-69	8	ФГБОУ ВПО УГЛТУ от 22.02.2013 № 21

1	2	3	4	5	6	7
		Мелехин Александр Владимирович	лесничий Краснотурьинского участкового лесничества	+7 (950) 638-44-83	5	ГОУ ВПО УГЛТУ от 19.03.2011 № 68
		Ватлин Николай Михайлович	лесничий Сосновского участкового лесничества	+7 (908) 633-71-53	8	ГОУ ВПО УГЛТУ от 19.03.2011 № 67
		Панин Александр Борисович	лесничий Кытлымского участкового лесничества	+7 (904) 161-21-79	8	ГОУ ВПО УГЛТУ от 19.03.2011 № 71
		Долматов Александр Владимирович	мастер леса Петропавловского участкового лесничества	+7 (904) 161-21-56	8	ГОУ ВПО УГЛТУ от 19.03.2011 № 69
		Кольгин Максим Владимирович	мастер леса Черемуховского участкового лесничества	+7 (950) 204-65-09	6	ГОУ ВПО УГЛТУ от 19.03.2011 № 70
		Травкин Артем Сергеевич	начальник Карпинского участка с функцией ПХС-III типа ГБУ СО «Уральская база авиационной охраны лесов»	+7 (950) 645-49-41	7	ФГБОУ ВПО УГЛТУ от 14.02.2011 № 045/12
		Дегтярев Антон Николаевич	заместитель начальника Карпинского участка с функцией ПХС-III типа ГБУ СО «Уральская база авиационной охраны лесов»	8 (908) 922-51-59	3	ФГБОУ ВПО УГЛТУ от 24.03.2017 № 662404300287*

1	2	3	4	5	6	7
		Васильев Александр Павлович	бригадир Карпинского участка с функцией ПХС-III типа ГБУ СО «Уральская база авиационной охраны лесов»	+7 (952) 742-95-31	4	ФГБОУ ВПО УГЛТУ от 12.04.2013 № 0625/13
20.	Итого по лесничеству	10				
21.	ГКУ СО «Камышловское лесничество»	Путинцев Вячеслав Сергеевич	лесничий Камышловского участкового лесничества	+7 (982) 640-13-33	5	ГОУ ВПО УГЛТУ от 19.03.2011 № 86
		Соколов Александр Васильевич	лесничий Пышминского участкового лесничества	+7 (908) 633-07-09	6	ФГОУ ВПО УГЛТУ от 10.04.2014 № 0367/2014
		Слинкина Татьяна Витальевна	лесничий Четкаринского участкового лесничества	+7 (908) 915-63-24	5	ГОУ ВПО УГЛТУ от 19.03.2011 № 84
		Сенцов Алексей Валерьевич	лесничий Пульниковского участкового лесничества	+7 (909) 001-54-06	1	нет
		Насонов Александр Александрович	лесничий Городского участкового лесничества	+7 (906) 800-88-39	1	нет

1	2	3	4	5	6	7
		Савина Людмила Владимировна	начальник Камышловского участка с функцией ПХС-I типа ГБУ СО «Уральская база авиационной охраны лесов»	+7 (908) 907-58-62	6	ФГБОУ ВПО УГЛТУ от 24.03.2017 № 662404300252*
		Узорова Ольга Юрьевна	заместитель начальника Камышловского участка с функцией ПХС-I типа ГБУ СО «Уральская база авиационной охраны лесов»	8 (903) 084-55-38	2	ФГБОУ ВПО УГЛТУ от 24.03.2017 № 662404300280*
22.	Итого по лесничеству	7				
23.	ГКУ СО «Красноуфимское ленничество»	Пастухова Светлана Михайловна	заместитель директора	+7 (950) 546-22-52	20	ГОУ ВПО УГЛТУ от 19.03.2011 № 119
Кнорр Анатолий Викторович		лесничий Пригородного участкового лесничества	+7 (953) 609-45-80	24	ГОУ ВПО УГЛТУ от 19.03.2011 № 124	
Бабак Виктор Алексеевич		лесничий Нижне-Саранинского участкового лесничества	+7 (902) 509-69-50	28	ГОУ ВПО УГЛТУ от 19.03.2011 № 126	
Бархатова Вера Павловна		лесничий Нижне-Иргинского участкового лесничества	+7 (950) 562-87-00	23	ГОУ ВПО УГЛТУ от 19.03.2011 № 121	
Нестерова Анна Васильевна		лесничий Саргаинского участкового лесничества	+7 (929) 213-87-28	16	ГОУ ВПО УГЛТУ от 19.03.2011 № 122	

1	2	3	4	5	6	7
		Шутьлев Александр Васильевич	лесничий Усть-Машского участкового лесничества	+7 (953) 056-54-76	36	нет
		Пермяков Анатолий Михайлович	лесничий Ачитского участкового лесничества	+7 (902) 875-86-56	17	нет
		Бузорин Алексей Владимирович	лесничий Афанасьевского участкового лесничества	+7 (908) 916-47-44	31	ГОУ ВПО УГЛТУ от 19.03.2011 № 115
		Лысых Владимир Николаевич	лесничий Ключевского участкового лесничества	+7 (952) 726-97-93	18	ГОУ ВПО УГЛТУ от 19.03.2011 № 116
		Чермных Игорь Геннадьевич	лесничий Артинского участкового лесничества	+7 (902) 273-69-28	29	ГОУ ВПО УГЛТУ от 19.03.2011 № 123
		Бархаев Эльвик Рамильевич	лесничий Поташкинского участкового лесничества	+7 (902) 879-00-98	20	нет
		Баданин Василий Валерьевич	лесничий Сажинского участкового лесничества	+7 (904) 388-78-47	26	ГОУ ВПО УГЛТУ от 19.03.2011 № 118
		Гостюхин Александр Михайлович	начальник Красноуфимского участка с функцией ПХС-I типа ГБУ СО «Уральская база авиационной охраны лесов»	+7 (950) 549-42-02	1	нет

1	2	3	4	5	6	7
		Пастухов Сергей Викторович	мастер Красноуфимского участка с функцией ПХС-I типа ГБУ СО «Уральская база авиационной охраны лесов»	8 (908) 919-59-49	1	ФГБОУ ВПО УГЛТУ от 24.03.2017 ИДПО/УКЦ/0104/2017*
		Склюев Анатолий Григорьевич	мастер Красноуфимского участка с функцией ПХС-I типа ГБУ СО «Уральская база авиационной охраны лесов»	8 (912) 039-69-15	3	ФГБОУ ВПО УГЛТУ от 24.03.2017 № 662404300274*
		Коряков Леонид Аполлонович	начальник Артинского участка с функцией ПХС-I типа ГБУ СО «Уральская база авиационной охраны лесов»	+7 (902) 266-26-30	26	ФГБОУ ВПО УГЛТУ от 15.04. 2012 № 115/12
		Козлов Андрей Александрович	мастер Артинского участка с функцией ПХС-I типа ГБУ СО «Уральская база авиационной охраны лесов»	+7 (912) 039-45-86	11	ФГБОУ ВПО УГЛТУ от 15.04. 2012 № 114/12

1	2	3	4	5	6	7
24.	Итого по лесничеству	17				
25.	ГКУ СО «Кушвинское лесничество»	Сторожилов Иван Федорович	мастер леса Кушвинского участкового лесничества	+7 (34344) 2-27-00, +7 (963) 055-29-35	5	нет
		Дегенгардт Владимир Лаврентьевич	лесничий Красноуральского участкового лесничества	+7 (34344) 4-73-47, +7 (912) 674-08-62	28	ГОУ ВПО УГЛТУ от 19.03.2011 № 73
		Екимов Андрей Юрьевич	мастер леса Красноуральского участкового лесничества	+7 (34344) 4-73-47 +7 (982) 611-91-81	19	нет-
		Калябиров Николай Георгиевич	лесничий Азиатского участкового лесничества	+7 (34344) 2-51-43, +7 (950) 632-53-77	24	ГОУ ВПО УГЛТУ от 19.03.2011 № 72
		Гарифуллин Руслан Шамильевич	мастер леса Азиатского участкового лесничества	+7 (34344) 4-73-47, +7 (912) 624-09-60	11	ГОУ ВПО УГЛТУ от 19.03.2011 № 79
		Русских Сергей Анатольевич	лесничий Салдинского участкового лесничества	+7 (34344) 2-76-37, +7 (922) 224-83-21	10	нет

1	2	3	4	5	6	7
		Брюханов Александр Владимирович	мастер леса Салдинского участкового лесничества	+7 (34344) 2-76-37, +7 (912) 678-30-54	29	ГОУ ВПО УГЛТУ от 19.03.2011 № 77
		Просвиряков Борис Сергеевич	лесничий Нижнесалдинского участкового лесничества	+7 (34345) 3-16-65, +7 (909) 705-92-45	27	ГОУ ВПО УГЛТУ от 19.03.2011 № 76
		Чистяков Алексей Семенович	лесничий Баранчинского участкового лесничества	+7 (909) 008-94-16, +7 (34344) 5-39-39	17	нет
		Бурмистров Василий Александрович	мастер леса Баранчинского участкового лесничества	+7 (34344) 5-39-39, +7 (912) 274-06-83	10	ГОУ ВПО УГЛТУ от 19.03.2011 № 74
		Герасименко Юрий Леонидович	лесничий Верхнесалдинского участкового лесничества	+7 (34345) 2-38-96, +7 (902) 871-33-73	22	нет-
		Панкратов Иван Николаевич	мастер леса Верхнесалдинского участкового лесничества	+7 (34345) 2-38-96, +7 (922) 293-01-57	21	нет
		Поляков Александр Николаевич	заместитель начальника Кушвинского участка с функцией ПХС-III типа ГБУ СО «Уральская база авиационной охраны лесов»	+7 (34345) 2-26-48, +7 (909) 000-95-48	5	ФГБОУ ВПО УГЛТУ от 25.03.2012 № 075/12
		Чистяков Илья Семенович	бригадир Кушвинского участка с функцией ПХС-III типа ГБУ СО «Уральская база авиационной охраны лесов»	+7 (902) 872-73-40	1	ФГБОУ ВПО УГЛТУ от 14.06.2017 № 662404300285*

1	2	3	4	5	6	7
		Булатов Александр Петрович	бригадир Кушвинского участка с функцией ПХС-III типа ГБУ СО «Уральская база авиационной охраны лесов»	+7 (909) 706-17-62	5	ФГБОУ ВПО УГЛТУ от 25.03.2012 № 052/12
26.	Итого по лесничеству	15				
27.	ГКУ СО «Невьянское лесничество»	Шадрин Анатолий Евтихьевич	лесничий Невьянского участкового лесничества	+7 (950) 649-16-39	39	ФАУ ДПО ИПКЛХ от 19.04.2016 № 0320/0831-13151
		Рогожников Александр Алексеевич	лесничий Осиновского участкового лесничества	+7 (922) 604-89-77	9	ФГБОУ ВПО УГЛТУ от 29.03.2013 № 0502/2013
		Катаев Александр Геннадьевич	лесничий Аятского участкового лесничества	+7 (34356) 3-41-83	31	ФАУ ДПО ИПКЛХ от 19.04.2016 № 0310/0831-13141
		Щербаков Александр Александрович	лесничий Верх-Нейвинского участкового лесничества	+7 (34370) 5-94-43	30	ФАУ ДПО ИПКЛХ от 19.04.2016 № 0326/0831-13143
		Ярков Виктор Иванович	лесничий Таватуйского участкового лесничества	+7 (34356) 3-81-32	31	ФАУ ДПО ИПКЛХ от 19.04.2016 № 0328/0831-13146
		Чердынцев Алексей Александрович	лесничий Новоуральского участкового лесничества	+7 (34370) 7-72-44	9	ФАУ ДПО ИПКЛХ от 19.04.2016 № 0333/0831-13124

1	2	3	4	5	6	7
		Сорогин Антон Юрьевич	лесничий Кировградского участкового лесничества	+7 (34357) 4-06-98	5	ФАОУ ДПО ИПКЛХ от 19.04.2016 № 0322/0831-13142
		Половинкин Владимир Геннадьевич	исполняющий обязанности начальника Невьянского участка с функцией ПХС-I типа ГБУ СО «Уральская база авиационной охраны лесов»	+7 (982) 615-89-50	5	ФГБОУ ВПО УГЛТУ от 14.02.2012 № 038/12
28.	Итого по лесничеству	8				
29.	ГКУ СО «Нижне-Сергинское лесничество»	Зыков Иван Анатольевич	заместитель директора	+7 (950) 641-15-49	8	ГОУ ВПО УГЛТУ от 27.03.2011 № 197
		Брюхов Владимир Иванович	лесничий Бардымского участкового лесничества	+7 (905) 806-91-60	8	ГОУ ВПО УГЛТУ от 27.03.2011 № 200
		Давлетханов Дамиль Фанович	лесничий Михайловского участкового лесничества	+7 (904) 547-99-16	8	ГОУ ВПО УГЛТУ от 27.03.2011 № 202
		Сердюков Сергей Викторович	лесничий Верхнесергинского участкового лесничества	+7 (904) 982-87-51	6	ГОУ ВПО УГЛТУ от 27.03.2011 № 201
		Милотин Владимир Петрович	лесничий Заречного участкового лесничества	+7 (904) 982-95-99	8	ГОУ ВПО УГЛТУ от 27.03.2011 № 204

1	2	3	4	5	6	7
		Огородникова Оксана Николаевна	лесничий Бисертского участкового лесничества	+7 (904) 989-10-91	5	ГОУ ВПО УГЛТУ от 27.03.2011 № 199
		Русинов Владимир Николаевич	лесничий Первомайского участкового лесничества	+7 (902) 253-07-75	8	ГОУ ВПО УГЛТУ от 27.03.2011 № 198
		Бузорина Полина Валерьевна	лесничий Кленовского участкового лесничества	+7 (904) 985-58-43	8	ГОУ ВПО УГЛТУ от 27.03.2011 № 203
		Демин Андрей Владимирович	начальник Нижне-Сергинского участка с функцией ПХС-I типа ГБУ СО «Уральская база авиационной охраны лесов»	+7 (904) 983-60-68	3	ФГБОУ ВПО УГЛТУ от 24.03.2017 №662404300288*
		Дульцев Евгений Викторович	заместитель начальника Нижне-Сергинского участка с функцией ПХС-I типа ГБУ СО «Уральская база авиационной охраны лесов»	+7 (952) 741-52-83	8	ФГБОУ ВПО УГЛТУ от 29.03.2013 № 1482/2013
30.	Итого по лесничеству	10				
31.	ГКУ СО «Нижне- Тагильское лесничество»	Лежнин Роман Владимирович	директор	+7 (3435) 48-94-20 +7 (906) 855-40-95	1	ГОУ ВПО УГЛТУ от 18.04.2017 г. №0669/0936-14549
		Болотян Владимир Алексеевич	лесничий Городского участкового лесничества	+7 (922) 108-64-45	40	ГОУ ВПО УГЛТУ от 27.03.2011 № 168

1	2	3	4	5	6	7
		Кедяров Иван Михайлович	лесничий Николо-Павловского участкового лесничества	+7 (922) 219-08-18	36	ГОУ ВПО УГЛТУ от 27.03.2011 № 170
		Соковиков Юрий Алексеевич	лесничий Петрокаменского участкового лесничества	+7 (922) 212-86-92	35	ГОУ ВПО УГЛТУ от 27.03.2011 № 174
		Резникова Надежда Африкановна	лесничий Уральского участкового лесничества	+7 (922) 614-42-17	26	ФГБОУ УГЛТУ от 29.03.2013 № 0511/13
		Наймушин Евгений Михайлович	лесничий Висимского участкового лесничества	+7 (904) 174-02-89	2	нет
		Самороковский Александр Романович	лесничий Красноуральского участкового лесничества	+7 (902) 155-51-45	2	нет
		Андреев Андрей Владимирович	лесничий Серебрянского участкового лесничества	+7 (950) 206-16-01	15	ГОУ ВПО УГЛТУ от 27.03.2011 № 167
		Худяков Алексей Михайлович	лесничий Усть-Уткинского участкового лесничества	+7 (919) 382-05-07	20	ГОУ ВПО УГЛТУ от 27.03.2011 № 175
		Солоненко Андрей Васильевич	лесничий Башкарского участкового лесничества	+7 (908) 928-86-50	7	ГОУ ВПО УГЛТУ от 19.03.2011 № 180
		Чусовитина Светлана Петровна	лесничий Синегорского участкового лесничества	+7 (904) 162-20-54	26	ФГБОУ ВПО УГЛТУ от 29.03.2013 № 0511/2013

1	2	3	4	5	6	7
		Садретдинов Ринат Искандерович	начальник Нижне-Тагильского участка с функцией ПХС-II типа ГБУ СО «Уральская база авиационной охраны лесов»	+7 (3435) 92-19-22, +7 (912) 602-10-99	5	ФГБОУ ВПО УГЛТУ от 29.03.2013 № 0633/2013
		Тимерханов Александр Наилевич	заместитель начальника Нижне-Тагильского участка с функцией ПХС-II типа ГБУ СО «Уральская база авиационной охраны лесов»	+7(908) 639-30-07	4	ФГБОУ ВПО УГЛТУ от 14.06.2017 № 0119/2017*
32.	Итого по лесничеству	13				
33.	ГКУ СО «Ново- Лялинское лесничество»	Губанов Николай Иванович	заместитель директора	+7 (950) 206-18-21	15	ФГБОУ ВПО УГЛТУ от 14.02.2011 № 027/12*
		Пожалов Александр Николаевич	лесничий Старолялинского участкового лесничества	+7 (908) 913-94-96	20	ФГБОУ ВПО УГЛТУ от 27.03.2011 № 223
		Ефремов Николай Иванович	лесничий Отвинского участкового лесничества	+7 (908) 632-74-95	17	ФГБОУ ВПО УГЛТУ от 27.03.2011 № 222
		Танцырев Николай Владимирович	лесничий Павдинского участкового лесничества	+7 (950) 648-08-71	18	ФГБОУ ВПО УГЛТУ от 27.03.2011 № 221
		Мезенцев Михаил Викторович	лесничий Коноплянского участкового лесничества	+7 (950) 658-96-52	9	ФГБОУ ВПО УГЛТУ от 27.03.2011 № 225

1	2	3	4	5	6	7
		Закиров Ринат Рашитович	заместитель начальника Верхотурского участка с функцией ПХС-III типа ГБУ СО «Уральская база авиационной охраны лесов»	8 (904) 135-06-32	3	ФГБОУ ВПО УГЛТУ от 24.03.2017 № 662404300250*
		Шилов Лев Геннадьевич	водитель Верхотурского участка с функцией ПХС-III типа ГБУ СО «Уральская база авиационной охраны лесов»	+7 (912) 232-61-53	5	ФГБОУ ВПО УГЛТУ от 25.03.2012 № 086/12
		Гурчев Анатолий Борисович	бригадир ООО «Лес»	+7 (34388) 2-15-47	4	ФГБОУ ВПО УГЛТУ от 19.03.2011 № 089/12
34.	Итого по лесничеству	8				
35.	ГКУ СО «Режевское лесничество»	Кирюхин Александр Сергеевич	директор	+7 (34364) 2-21-41,	10	-
		Ладейщиков Дмитрий Евгеньевич	лесничий Режевского участкового лесничества	+7 (34364) 2-21-32	36	ГОУ ВПО УГЛТУ от 19.03.2011 № 218
		Маньков Андрей Анатольевич	лесничий Глинского участкового лесничества	+7 (34364) 5-32-45, +7 (912) 695-69-67	3	-
		Русаков Александр Вадимович	лесничий Липовского участкового лесничества	+7 (34364) 5-11-46, +7 (950) 641-12-58	3	-
		Карташов Иван Михайлович	лесничий Озерского участкового лесничества	+7 (902) 150-55-07	5	-

1	2	3	4	5	6	7
		Четверкин Дмитрий Владимирович	начальник Режевского участка с функцией ПХС-III типа ГБУ СО «Уральская база авиационной охраны лесов»	+7 (34364) 2-44-07, +7 (912) 234-54-23	25	ФГБОУ ВПО УГЛТУ от 14.02.2012 № 048/12
		Рыбин Владислав Леонидович	заместитель начальника Режевского участка с функцией ПХС-III типа ГБУ СО «Уральская база авиационной охраны лесов»	+7 (34364) 2-44-07, +7 (912) 232-62-16	5	ФГБОУ ВПО УГЛТУ от 14.02.2012 № 041/12
36.	Итого по лесничеству	7				
37.	ГКУ СО «Свердловское лесничество»	Якушев Юрий Николаевич	директор	+7 (912) 262-22-71	7	ГОУ ВПО УГЛТУ от 27.03.2011 № 238*
		Соловьянов Иван Николаевич	лесничий Режиковского участкового лесничества	+7 (919) 391-05-37	7	ГОУ ВПО УГЛТУ от 27.03.2011 № 239
		Алимичев Антон Анатольевич	лесничий Черноусовского участкового лесничества	+7 (922) 298-03-58, +7 (912) 604-10-96	7	ГОУ ВПО УГЛТУ от 27.03.2011 № 242
		Щелканов Александр Сергеевич	лесничий Каменского участкового лесничества	+7 (912) 698-31-18	7	ГОУ ВПО УГЛТУ от 27.03.2011 № 244
		Насртдинов Эдуард Адгамович	лесничий Маминского участкового лесничества	+7 (909) 016-16-98, 7 (912) 675-01-21	7	ГОУ ВПО УГЛТУ от 27.03.2011 № 240
		Третьяк Анатолий Павлович	лесничий Покровского участкового лесничества	+7 (904) 381-22-24	7	ГОУ ВПО УГЛТУ от 27.03.2011 № 243

1	2	3	4	5	6	7
		Долотин Сергей Васильевич	лесничий Косулинского участкового лесничества	+7 (912) 253-53-42	3	нет
		Журавлев Владимир Анатольевич	заместитель начальника Свердловского участка с функцией ПХС-I типа ГБУ СО «Уральская база авиационной охраны лесов»	+7 (912) 039-45-76	6	ФГБОУ ВПО УГЛТУ от 15.04.2015 № 127/12
		Юдин Евгений Владимирович	мастер Свердловского участка с функцией ПХС-I типа ГБУ СО «Уральская база авиационной охраны лесов»	8 (922) 210-06-16	3	ФГБОУ ВПО УГЛТУ от 14.06.2017 № 662404300286*
		Матус Андрей Александрович	бригадир Свердловского участка с функцией ПХС-I типа ГБУ СО «Уральская база авиационной охраны лесов»	+7 (912) 602-19-83	6	ФГБОУ ВПО УГЛТУ от 12.04.2013 № 0631/13
38.	Итого по лесничеству	10				
39.	ГКУ СО «Серовское лесничество»	Якимов Андрей Владимирович	главный специалист	+7 (34385) 6-08-65, +7 (904) 161-10-30	20	-
		Капарулин Михаил Дмитриевич	лесничий Серовского участкового лесничества	+7 (34385) 6-08-67	5	-

1	2	3	4	5	6	7
		Хуснутдинов Эдуард Завгатович	лесничий Красноярского участкового лесничества	+7 (34385) 6-08-65	15	ГОУ ВПО УГЛТУ от 19.03.2011 № 189
		Семина Александр Викторович	лесничий Филькинского участкового лесничества	+7 (904) 161-10-25	20	нет
		Бирюков Владимир Сергеевич	лесничий Андреановского участкового лесничества	+7 (904) 543-40-54	22	нет
		Бабина Валентина Николаевна	лесничий Танковского участкового лесничества	+7 (902) 873-92-14	21	нет
		Моисеенко Сергей Георгиевич	начальник Серовского участка с функцией ПХС-I типа ГБУ СО «Уральская база авиационной охраны лесов»	+7 (912) 601-99-79	5	ФГБОУ ВПО УГЛТУ от 14.06.2017 № 662404300259*
40.	Итого по лесничеству	7				
41.	ГКУ СО «Синячихинское лесничество»	Бушуев Сергей Владимирович	лесничий Синячихинского участкового лесничества	+7 (34346) 4-71-37	8	ГОУ ВПО УГЛТУ от 19.03.2011 № 189

1	2	3	4	5	6	7
		Балакина Елена Меньшерифовна	лесничий Гаранинского участкового лесничества	+7 (909) 914-64-63	1	нет
		Демидов Иван Михайлович	лесничий Муратковского участкового лесничества	+7 (904) 165-22-73	42	нет
		Ткачук Алексей Васильевич	лесничий Кумарьинского участкового лесничества	+7 (34346) 2-43-80	1	нет
		Норицин Вениамин Александрович	лесничий Санкинского участкового лесничества	+7 (904) 385-03-46	28	нет
		Бычихин Юрий Павлович	бригадир Синячихинского участка с функцией ПХС-I типа ГБУ СО «Уральская база авиационной охраны лесов»	+7 (952) 732-87-21	4	ФГБОУ ВПО УГЛТУ от 15.04.2012 № 124/12
42.	Итого по лесничеству	6				
43.	ГКУ СО «Сотринское лесничество»	Редозубов Сергей Михайлович	лесничий Нижнеозерного участкового лесничества	+7 (34385) 4-47-87	19	ГОУ ВПО УГЛТУ от 19.03.2011 г. № 111

1	2	3	4	5	6	7
		Сафонов Валентин Александрович	лесничий Предтуринского участкового лесничества	+7 (34385) 4-47-87	17	ГОУ ВПО УГЛТУ от 19.03.2011 г. № 112
		Габов Виктор Михайлович	лесничий Сотринского участкового лесничества	+7 (953) 603-93-03	4	нет
		Ермолин Василий Геннадьевич	лесничий Первомайского участкового лесничества	+7 (950) 652-79-37	18	нет
		Перетрухин Олег Борисович	лесничий Кошайского участкового лесничества	+7 (952) 732-70-60	23	ГОУ ВПО УГЛТУ от 19.03.2011 г. № 114
		Романов Александр Леонидович	лесничий Сосьвинского участкового лесничества		9	нет
		Тарасов Павел Михайлович	заместитель начальника Сотринского участка с функцией ПХС-III типа ГБУ СО «Уральская база авиационной охраны лесов»	+7 (950) 642-60-57	5	ФГБОУ ВПО УГЛТУ от 25.03.2012 № 083/12

1	2	3	4	5	6	7
		Туровин Василий Юрьевич	исполняющий обязанности начальника Сотринского участка с функцией ПХС-III типа ГБУ СО «Уральская база авиационной охраны лесов»	+7 (952) 141-87-00	5	ФГБОУ ВПО УГЛТУ от 14.06.2017 № 662404300279
		Романов Николай Алексеевич	бригадир лесопожарной бригады Сотринского участка с функцией ПХС-III типа ГБУ СО «Уральская база авиационной охраны лесов»	+7 (904) 985-30-37	5	ФГБОУ ВПО УГЛТУ от 25.03.2012 № 078/12
44.	Итого по лесничеству	9				
45.	ГКУ СО «Сухоложское лесничество»	Кылов Алексей Иванович	директор	+7 (903) 079-59-88	14	ГОУ ВПО УГЛТУ от 27.03.2011 № 146
		Зарипов Юрий Валерьевич	заместитель директора	+7 (34373) 4-26-11	15	нет
		Бердышев Вячеслав Александрович	лесничий Алтынайского участкового лесничества	+7 (908) 907-56-75	9	нет
		Бердышев Александр Александрович	исполняющий обязанности лесничего Винокурского участкового лесничества	+7 (953) 042-02-50	6	нет
		Вшивкин Денис Николаевич	лесничий Курынского участкового лесничества	+7 (922) 202-03-09	19	ГОУ ВПО УГЛТУ от 27.03.2011 № 141

1	2	3	4	5	6	7
		Пролыгин Владимир Владимирович	лесничий Грязновского участкового лесничества	+7 (950) 541-47-54	18	ГОУ ВПО УГЛТУ от 27.03.2011 № 142
		Махнев Денис Евгеньевич	лесничий Богдановичского участкового лесничества	+7 (904) 385-49-83	11	ГОУ ВПО УГЛТУ от 27.03.2011 № 143
		Гудин Александр Витальевич	лесничий Асбестовского участкового лесничества	+7 (922) 101-80-83	21	нет
		Волков Сергей Николаевич	лесничий Пригородного участкового лесничества	+7 (922) 227-15-13	12	ГОУ ВПО УГЛТУ от 27.03.2011 № 144
		Ялалов Фагим Габдулхаевич	лесничий Рефтинского участкового лесничества	+7 (912) 622-23-69	31	ГОУ ВПО УГЛТУ от 27.03.2011 № 139
		Исаков Александр Юрьевич	начальник Сухоложского участка с функцией ПХС-III типа ГБУ СО «Уральская база авиационной охраны лесов»	+7 (952) 144-83-62	5	ФГБОУ ВПО УГЛТУ от 25.03.2012 № 061/12
		Волков Николай Александрович	заместитель начальника Сухоложского участка с функцией ПХС-III типа ГБУ СО «Уральская база авиационной охраны лесов»	+7 (902) 276-68-57, +7 (952) 131-42-73	6	ГОУ ВПО УГЛТУ от 27.03.2011 № 145
46.	Итого по лесничеству	12				
47.	ГКУ СО «Сысертское лесничество»	Пирожков Петр Владимирович	лесничий Верх-Сысертекого участкового лесничества	+7 (34374) 6-79-06, +7 (912) 243-47-74	9	ГОУ ВПО УГЛТУ от 07.03.2011 № 23

1	2	3	4	5	6	7
		Костарев Василий Федорович	лесничий Кашинского участкового лесничества	+7 (34374) 6-76-54, +7 (922) 134-29-34	12	ГОУ ВПО УГЛТУ от 07.03.2011 № 42
		Сидоров Николай Иванович	лесничий Центрального участкового лесничества	+7 (34374) 6-79-06, +7 (953) 002-81-86	27	нет
		Добрынин Виктор Федорович	лесничий Полевского участкового лесничества	+7 (34350) 2-09-32, +7 (909) 900-34-43	30	нет
		Семибратов Сергей Васильевич	лесничий Северского участкового лесничества	+7 (34350) 4-09-32, +7 (950) 637-62-27	32	нет
		Хаматов Рихан Кабирович	лесничий Полдневского участкового лесничества	+7 (34350) 2-82-28, +7 (950) 548-45-59	13	ГОУ ВПО УГЛТУ от 27.03.2011 № 147
		Низовцев Виктор Михайлович	лесничий Пионерского участкового лесничества	+7 (34350) 2-85-17, +7 (908) 900-34-40	8	ГОУ ВПО УГЛТУ от 27.03.2011 № 148
		Паршуков Михаил Владимирович	мастер леса Кашинского участкового лесничества	+7 (965) 504-50-97	3	ФГБОУ ВПО УГЛТУ от 10.04.2014 № 0271/2014

1	2	3	4	5	6	7
		Клепалов Александр Петрович	заместитель начальника Сысертского участка с функцией ПХС-III типа ГБУ СО «Уральская база авиационной охраны лесов»	+7 (912) 602-15-90	5	ГОУ ВПО УГЛТУ от 27.03.2011 № 131
		Разбойников Андрей Владимирович	начальник Сысертского участка с функцией ПХС-III типа ГБУ СО «Уральская база авиационной охраны лесов»	+7 (912) 611-01-58	4	ФАУ ДПО ИПКЛХ от 01.12.2017 № 1269
		Талянин Николай Васильевич	начальник Полевского участка с функцией ПХС-I типа ГБУ СО «Уральская база авиационной охраны лесов»	+7 (912) 240-04-66	5	ФГБОУ ВПО УГЛТУ от 15.04.2012 № 144/12
48.	Итого по лесничеству	11				
49.	ГКУ СО «Таборинское лесничество»	Шпуров Василий Дмитриевич	директор	+7 (950) 648-29-35	33	ГОУ ВПО УГЛТУ от 27.03.2011 № 205
		Мясников Валерий Витальевич	заместитель директора	+7 (950) 540-75-21	32	нет
		Чирков Владимир Владимирович	главный специалист по охране и защите лесов	+7 (904) 541-27-76	30	нет

1	2	3	4	5	6	7
		Петров Анатолий Петрович	лесничий Александровского участкового лесничества	+7 (904) 981-31-98	25	нет
		Дубовик Сергей Фролович	лесничий Чунь-Чешского участкового лесничества	+7 (950) 652-97-98	21	ГОУ ВПО УГЛТУ от 27.03.2011 № 209
		Белов Владимир Ильич	лесничий Озерского участкового лесничества	+7 (950) 633-73-96	35	ГОУ ВПО УГЛТУ от 27.03.2011 № 206
		Попов Евгений Иванович	лесничий Таборинского участкового лесничества	+7 (902) 260-46-16	11	нет
		Алифер Александр Феодосович	лесничий Чешского участкового лесничества	+7 (950) 640-06-65	31	ГОУ ВПО УГЛТУ от 27.03.2011 № 208
		Кранштапов Сергей Владимирович	заместитель начальника Тавдинского участка с функцией ПХС-III типа ГБУ СО «Уральская база авиационной охраны лесов»	+7 (950) 633-79-52	5	ФГБОУ ВПО УГЛТУ от 15.04. 2012 № 116/12
50.	Итого по лесничеству	9				
51.	ГКУ СО «Тавдинское лесничество»	Митин Иван Иванович	директор	+7 (961) 771-98-48	34	ГОУ ВПО УГЛТУ от 27.03 2011 № 193*

1	2	3	4	5	6	7
		Копылов Анатолий Алексеевич	лесничий Матюшинского участкового лесничества	+7 (953) 007-63-37	34	ГОУ ВПО УГЛТУ от 27.03 2011 № 192
		Сивак Николай Викторович	лесничий участкового лесничества им. П. Морозова	+7 (904) 541-05-96	18	ГОУ ВПО УГЛТУ от 27.03.2011 № 194
		Белов Максим Васильевич	лесничий Городского участкового лесничества	+7 (904) 498-87-52	7	ГОУ ВПО УГЛТУ от 27.03 2011 № 196
		Чебуров Дмитрий Викторович	лесничий Тавдинского участкового лесничества	+7 (922) 609-70-44	5	ФГБОУ ВПО УГЛТУ от 29.03.2013 № 0510/13
		Курников Владислав Викторович	заместитель начальника Тавдинского участка с функцией ПХС-III типа ГБУ СО «Уральская база авиационной охраны лесов»	+7 (912) 602-04-46	4	ФГБОУ ВПО УГЛТУ от 29.03.2013 № 0489/2013
		Палашкин Дмитрий Сергеевич	бригадир Тавдинского участка с функцией ПХС-III типа ГБУ СО «Уральская база авиационной охраны лесов»	+7 (950) 648-37-57	4	ФГБОУ ВПО УГЛТУ от 14.06.2017 № 662404300262
		Фёдоров Николай Иванович	бригадир Тавдинского участка с функцией ПХС-III типа ГБУ СО «Уральская база авиационной охраны лесов»	+7 (909) 019-79-72	3	ФГБОУ ВПО УГЛТУ от 14.06.2017 № 662404300282*

1	2	3	4	5	6	7
52.	Итого по лесничеству	8				
53.	ГКУ СО «Талицкое лесничество»	Берсенов Василий Валентинович	главный специалист	+7 (34371) 2-11-91, +7 (909) 701-82-68	14	ФГБОУ ВПО УГЛТУ от 19.02.2013 № УКЦ/5/У
		Груничев Владимир Юрьевич	лесничий Вновь-Юрмытского участкового лесничества	+7 (34371) 5-41-85, +7 (950) 658-40-34	19	ГОУ ВПО УГЛТУ от 19.03.2011 № 163
		Жуков Игорь Иванович	лесничий Луговского участкового лесничества	+7 (34371) 2-58-33,	26	ГОУ ВПО УГЛТУ от 19.03.2011 № 165
		Кокшаров Максим Васильевич	лесничий Буткинского участкового лесничества	+7 (34371) 3-18-56, +7 (922) 486-43-78	11	ГОУ ВПО УГЛТУ от 19.03.2011 № 159
		Козлов Сергей Михайлович	лесничий Троицкого участкового лесничества	+7 (34371) 6-12-43, +7 (922) 228-36-16	29	ФГБОУ ВПО УГЛТУ от 19.02.2013 № УКЦ/16/У
		Филиппов Андрей Александрович	лесничий оровского участкового лесничества	+7 (34371) 3-12-01, +7 (922) 118-41-76	18	ГОУ ВПО УГЛТУ от 19.03.2011 № 161
		Батолин Денис Владимирович	начальник Талицкого участка с функцией ПХС-I типа ГБУ СО «Уральская база авиационной охраны лесов»	+7 (953) 044-46-63	8	ГОУ ВПО УГЛТУ от 15.03.2009 № 0403-06373*

1	2	3	4	5	6	7
		Койнов Алексей Владимирович	механик Талицкого участка с функцией ПХС-I типа ГБУ СО «Уральская база авиационной охраны лесов»	+7 (922) 146-24-24	5	ФГБОУ ВПО УГЛТУ от 25.03. 2012 № 063/12
54.	Итого по лесничеству	8				
55.	ГКУ СО «Тугулымское лесничество»	Ульянов Сергей Витальевич	директор	+7 (922) 125-72-70	17	ГОУ ВПО УГЛТУ от 19.03.2011 № 150*
		Ерастов Евгений Иванович	мастер леса Луговского участкового лесничества	+7 (922) 101-62-42	11	ГОУ ВПО УГЛТУ от 19.03.2011 № 153
		Попов Иван Панфилович	лесничий Северного участкового лесничества	+7 (922) 265-88-19	1	нет
		Бучельников Александр Алексеви ч	лесничий Южного участкового лесничества	+7 (922) 220-95-99	23	ГОУ ВПО УГЛТУ от 19.03.2011 № 155
		Новоселов Сергей Николаевич	лесничий Юшалинского участкового лесничества	+7 (922) 602-66-68	4	нет
		Владимиров Алексей Анатольевич	лесничий Ертарского участкового лесничества	+7 (922) 291-44-22	5	нет
		Сидоров Виктор Петрович	лесничий Тугулымского участкового лесничества	+7 (903) 084-28-73	1	нет

1	2	3	4	5	6	7
		Передрей Вадим Викторович	начальник Тугулымского участка с функцией ПХС-III типа ГБУ СО «Уральская база авиационной охраны лесов»	+7 (922) 175-51-13	2	ФГБОУ ВПО УГЛТУ от 26.02.2015 № 0471/2015*
		Полевин Анатолий Алексеевич	заместитель начальника Тугулымского участка с функцией ПХС-III типа ГБУ СО «Уральская база авиационной охраны лесов»	+7 (922) 269-36-27	4	ФГБОУ ВПО УГЛТУ от 25.03.2012 № 065/12
		Манаков Антон Владимирович	заместитель начальника Тугулымского участка с функцией ПХС-III типа ГБУ СО «Уральская база авиационной охраны лесов»	+7 (922) 122-91-54	6	ГОУ ВПО УГЛТУ от 19.03.2011 № 151
56.	Итого по лесничеству	10				
57.	ГКУ СО «Туринское лесничество»	Томашук Владимир Иванович	лесничий Благовещенского участкового лесничества	+7 (919) 374-10-47	13	ГОУ ВПО УГЛТУ от 19.03.2011 № 184
		Павлинов Геннадий Леонидович	лесничий Ленского участкового лесничества	+7 (912) 240-83-75	14	ГОУ ВПО УГЛТУ от 19.03.2011 № 183
		Кобяшев Валерий Анатольевич	лесничий Сарагульского участкового лесничества	+7 (919) 378-29-45	14	ГОУ ВПО УГЛТУ от 19.03.2011 № 182
		Малахов Валерий Моисеевич	мастер леса Сарагульского участкового лесничества	+7 (912) 246-85-64	16	ГОУ ВПО УГЛТУ от 11.02.2011 № 29

1	2	3	4	5	6	7
		Сафронова Юлия Владимировна	лесничий Туринского участкового лесничества	+7 (912) 256-07-50	16	нет
		Макеев Владимир Александрович	Лесничий Шарыгинского участкового лесничества	+7 (912) 275-30-40	8	нет
		Силиванов Александр Владимирович	водитель Туринского участка с функцией ПХС-I типа ГБУ СО «Уральская база авиационной охраны лесов»	+7 (912) 652-77-75	2	ФГБОУ ВПО УГЛТУ от 14.06.2017 № 662404300291
58.	Итого по лесничеству	7				
59.	ГКУ СО «Шалинское лесничество»	Ячменев Виктор Иванович	заместитель директора	+7 (34358) 4-14-45, +7 (950) 548-21-65	6	ГОУ ВПО УГЛТУ от 19.03.2011 № 229*
		Додонов Николай Николаевич	лесничий Шамарского участкового лесничества	+7 (34358) 4-17-52, +7 (950) 560-83-77	6	ГОУ ВПО УГЛТУ от 19.03.2011 № 230
		Макеев Николай Александрович	лесничий Вогульского участкового лесничества	+7 (34358) 2-29-11, +7 (902) 879-04-37	6	ГОУ ВПО УГЛТУ от 19.03.2011 № 233
		Жданов Евгений Станиславович	лесничий Староуткинского участкового лесничества	+7 (34358) 5-52-12, +7 (950) 632-37-83	6	ГОУ ВПО УГЛТУ от 19.03.2011 № 237
		Зырянкин Александр Иванович	лесничий Илимского участкового лесничества	+7 (953) 057-94-31	6	ГБОУ ВПО УГЛТУ от 19.03.2011 № 235
		Кивилев Павел Семенович	мастер леса Шамарского участкового лесничества	+7 (34358) 4-17-52, +7 (950) 634-30-14	6	ГБОУ ВПО УГЛТУ от 19.03.2011 № 232

1	2	3	4	5	6	7
		Аксентьев Евгений Васильевич	лесничий Восточного участкового лесничества	+7 (904) 175-33-36	4	ФГБОУ ВПО УГЛТУ от 29.03.2013 № 472
		Мезенин Анатолий Владимирович	лесничий Уньского участкового лесничества	+7 (904) 168-76-58	4	ФГБОУ ВПО УГЛТУ от 29.03.2013 № 493
		Попов Алексей Николаевич	начальник Шалинского участка с функцией ПХС-I типа ГБУ СО «Уральская база авиационной охраны лесов»	+7 (904) 388-51-39	4	ФАУ ДПО ИПКЛХ от 01.12.2017 № 1268*
		Васянович Александр Павлович	заместитель начальника Шалинского участка с функцией ПХС-I типа ГБУ СО «Уральская база авиационной охраны лесов»	+7 (908) 918-55-95	3	ФГБОУ ВПО УГЛТУ от 29.03.2013 № 626
60.	Итого по лесничеству	10				
61.	Ивдельское авиаотделение	Колпаков Василий Михайлович	инструктор парашютно-пожарной команды	+7 (912) 605-63-85	30	АУЦ ФБУ «Авиалесоохрана» от 30.05.1995 № 000326
		Зимин Вячесла Валентинович	инструктор парашютно-пожарной группы	+7 (912) 602-09-85	10	АУЦ ФБУ «Авиалесоохрана» от 30.05.1995 № 000325
		Колпаков Роман Васильевич	инструктор парашютно-пожарной группы	+7 (912) 602-04-88	5	АУЦ ФБУ «Авиалесоохрана» от 22.05.2011 № 000153

1	2	3	4	5	6	7
		Карпиза Владимир Алексеевич	инструктор десантно-пожарной команды	+7 (912) 232-67-17	14	АУЦ ФБУ «Авиалесоохрана» от 22.05.2011 № 000107
		Кебас Александр Геннадьевич	инструктор десантно-пожарной группы	+7 (9532) 386-63-29	5	АУЦ ФБУ «Авиалесоохрана» от 25.06.2007 № 000178
		Крупин Сергей Нифантьевич	инструктор десантно-пожарной группы	+7 (34386) 2-28-50, +7 (902) 870-43-68	4	АУЦ ФБУ «Авиалесоохрана» от 07.05.2011 № 000149
62.	Итого по авиаотделению	6				
63.	Серовское авиаотделение	Максимов Андрей Геннадьевич	инструктор десантно-пожарной команды	+7 (912) 232-66-25	14	АУЦ ФБУ «Авиалесоохрана» от 24.04.2012 № 000243
		Колесников Владимир Олегович	инструктор десантно-пожарной группы	+7 (900) 922-97-73	5	АУЦ ФБУ «Авиалесоохрана» от 20.05.2011 № 000190
		Куцебин Андрей Владимирович	инструктор десантно-пожарной группы	+7 (902) 872-18-25	4	АУЦ ФБУ «Авиалесоохрана» от 22.10.2012 № 1287-12
		Ашихмин Андрей Сергеевич	инструктор десантно-пожарной группы	+7 (908) 637-51-96	4	АУЦ ФБУ «Авиалесоохрана» от 27.05.2011 № 000207
		Сенюшко Герман Александрович	инструктор десантно-пожарной группы	+7(343) 385-60-85	5	АУЦ ФБУ «Авиалесоохрана» от 20.05.2012г № 000268
64.	Итого по авиаотделению	5				

1	2	3	4	5	6	7
65.	Сосьвинское авиаотделение	Ивонин Александр Александрович	инструктор парашютно-пожарной команды	+7 (912) 605-64-22	17	ФАУ ВИПКЛХ 24.10.2000 № 108*
		Власенко Александр Александрович	инструктор парашютно-пожарной группы	+7 (953) 005-48-57	5	АУЦ ФБУ «Авиалесоохрана» от 19.12.2011 № 0590/11
		Горяев Виктор Алексеевич	инструктор парашютно-пожарной группы	+7 (952) 733-32-28	14	ФАУ ВИПКЛХ от 22.10.2002 № 492
		Мустафин Раис Тимерхонович	инструктор д есантно-пожарной группы	+7 (908) 910-60-60	27	АУЦ ФБУ «Авиалесоохрана» от 24.04.2012 № 000241
		Черняев Максим Сергеевич	инструктор десантно-пожарной группы	+7 (912) 601-99-50	4	АУЦ ФБУ «Авиалесоохрана» от 22.10.2012 № 1289/12
		Ходырев Сергей Витальевич	инструктор десантно-пожарной команды	+7 (912) 232-65-93	35	АУЦ ФБУ «Авиалесоохрана» от 24.04.2012 № 000238
		Колчин Александр Игоревич	инструктор десантно-пожарной группы	+7 (912) 601-98-69	4	АУЦ ФБУ «Авиалесоохрана» от 22.10.2012 № 1279/12
		Батенев Степан Александрович	инструктор десантно-пожарной группы	+7 (953) 054-81-17	4	АУЦ ФБУ «Авиалесоохрана» от 07.05.2013 № 000282

1	2	3	4	5	6	7
		Горохов Александр Олегович	инструктор десантно-пожарной группы	+7 (904) 169-29-00	3	АУЦ ФБУ «Авиалесоохрана» от 07.05.2013 № 000288
66.	Итого по авиаотделению	9				
67.	Тавдинское авиаотделение	Копылов Виктор Сергеевич	инструктор парашютно-пожарной группы	+7 (912) 605-63-45	17	АУЦ ФБУ «Авиалесоохрана» от 24.04.2012 № 000251
		Кичигин Евгений Михайлович	инструктор десантно-пожарной команды	+7 (912) 605-64-22	8	АУЦ ФБУ «Авиалесоохрана» от 06.05.2011 № 000174
		Арапов Алексей Анатольевич	инструктор десантно-пожарной группы	+7 (912) 602-18-25	4	АУЦ ФБУ «Авиалесоохрана» от 30.05.2011 № 000202
		Ежгуров Александр Николаевич	инструктор десантно-пожарной группы	+7 (953) 051-93-11	4	АУЦ ФБУ «Авиалесоохрана» от 28.06.2009 № 000186
		Шевченко Евгений Николаевич	инструктор десантно-пожарной группы	+7 (912) 605-06-12	28	АУЦ ФБУ «Авиалесоохрана» от 06.05.2011 № 000088
		Пиняжин Евгений Иванович	инструктор десантно-пожарной группы	+7 (953) 382-54-03	5	АУЦ ФБУ «Авиалесоохрана» от 24.04.2012 № 000246

1	2	3	4	5	6	7
		Казаков Иван Иванович	инструктор десантно-пожарной группы	+7 (953) 052-95-31	5	АУЦ ФБУ «Авиалесоохрана» от 25.06.2007 № 000179
		Бердинских Александр Алексеевич	инструктор десантно-пожарной группы	+7 (912) 601-80-64	5	АУЦ ФБУ «Авиалесоохрана» от 20.05.2011 № 000192
		Краснов Семен Николаевич	инструктор десантно-пожарной группы	+7 (912) 605-06-18	4	АУЦ ФБУ «Авиалесоохрана» от 30.02.2011 № 000212
68.	Итого по авиаотделению	9				
69.	Алапаевское авиаотделение	Мурзинов Алексей Владимирови ч	инструктор парашютно-пожарной группы	+7 (982) 649-92-45	5	АУЦ ФБУ «Авиалесоохрана» от 31.05.2012 № 000146
		Наумов Валерий Владимирови ч	инструктор парашютно-пожарной группы	+7 (912) 605-64-26	17	АУЦ ФБУ «Авиалесоохрана» от 22.05.2011 № 000034
		Наумов Юрий Валерьевич	инструктор парашютно-пожарной группы	+7 (912) 605-06-40	1	АУЦ ФБУ «Авиалесоохрана» от 30.05.2015 № 000034
		Бадртдинов Илья Фаридович	инструктор десантно-пожарной группы	+7 (912) 624-88-77	4	АУЦ ФБУ «Авиалесоохрана» от 31.05.2012 № 000263

1	2	3	4	5	6	7
		Тарасов Алексей Михайлович	инструктор десантно-пожарной группы	+7 (982) 658-69-80	4	АУЦ ФБУ «Авиалесоохрана» от 30.05.2011 № 000206
70.	Итого по авиаотделению	5				
71.	Управление ГБУ СО «Уральская база авиационной охраны лесов»	Лютов Владимир Владимирович	заместитель директора	+7 (912) 232-68-83	4	ФАУ ДПО ИПКЛХ от 25.11.2016 № 0742/0882-13658*
		Грицкевич Игорь Викторович	начальник отдела хозяйственного обеспечения	+7 (912) 232-58-95	4	ФГБОУ ВПО УГЛТУ от 14.02.2012 № 104/12
		Секерин Илья Михайлович	начальник региональной диспетчерской службы лесного хозяйства Свердловской области	+7 (912) 030-92-81	3	ФГБОУ ВПО УГЛТУ от 29.03.2013 № 0504/2013
		Храмцов Александр Александрович	старший инструктор парашютно-десантной пожарной службы	+7 (912) 605-63-25	5	ФАУ ВИПКЛХ от 14.03.2011 № 0367/11*
		Кузенин Дмитрий Александрович	специалист отдела воспроизводства лесов	+7 (932) 61367-68	1	ФАУ ДПО ИПКЛХ от 01.12.2017 № 1267
72.	Итого по управлению	5				
73.	Свердловское лесничество Министерства обороны Российской Федерации	Моисеев Александр Александрович	начальник Свердловского филиала ФГАУ «Управление лесного хозяйства» Министерства обороны Российской Федерации	+7 (953) 054-92-82	2	ФГБОУ ВПО УГЛТУ от 14.04.2016 № 662403308320

1	2	3	4	5	6	7
74.	Итого по лесничеству	1				
75.	Камышловское лесничество Министерства обороны Российской Федерации	Симдяшкин Василий Анатольевич	инженер по лесопользованию Камышловского филиала ФГАУ «Оборонлес» Минобороны России	+7 (906) 805-36-28	1	ФГБОУ ВПО УГЛТУ от 18.04.2017 № 0699/0937 - 14570
76.	Итого по лесничеству	1				
77.	Карелинское лесничество Министерства обороны Российской Федерации	Левин Вадим Евгеньевич	временно исполняющий обязанности директора Карелинского филиала ФГАУ «Управление лесного хозяйства» Министерства обороны Российской Федерации	+7 (902) 877-28-02	10	ФГОУ ВПО УГЛТУ от 28.11.2013 № 6624000096849
		Тетюев Сергей Александрович	начальник Карелинского лесничества МО РФ-филиала ФГКУ «УЛХиП» МО РФ	8(34389) 2-17-23 8(912) 205-50-50	7	ФГОУ ВПО УГЛТУ от 28.11.2013 № 6624000096856
		Вихарев Владимир Иванович	главный лесничий Карелинского лесничества МО РФ-филиала ФГКУ «УЛХиП» МО РФ	8(904)387-45-66	10	ФГОУ ВПО УГЛТУ от 19.11.2015 № 6624024544815

1	2	3	4	5	6	7
		Петров Дмитрий Николаевич	начальник Верхотурской ПХС-I типа Карелинского лесничества МО РФ-филиала ФГКУ «УЛХиП» МО РФ	8(904)544-07-70	1	ФГОУ ВПО УГЛТУ от 23.12.2016 № 242403165909
		Батулин Станислав Владимирович	начальник Косолманской ПХС-I типа Карелинского лесничества МО РФ - филиала ФГКУ «УЛХиП» МО РФ	8(904)389-81-58	1	ФГОУ ВПО УГЛТУ от 23.12.2016 № 0103/0889-13783
		Боярских Сергей Валерьевич	начальник Бородинской ПХС-I типа Карелинского лесничества МО РФ-филиала ФГКУ «УЛХиП» МО РФ	8(912)614-90-90	1	ФГОУ ВПО УГЛТУ от 23.12.2016 № 242403165907
78.	Итого по лесничеству	6				
79.	Нижне-Тагильское лесничество Министерства обороны Российской Федерации	Мельникова Ольга Сергеевна	временно исполняющий обязанности директора Нижне-Тагильского филиала ФГАУ «Управление лесного хозяйства» Министерства обороны Российской Федерации	+7 (950) 649-27-18	2	ФГБОУ ВПО УГЛТУ от 14.04.2016 № 0857/2016

1	2	3	4	5	6	7
		Волобоев Евгений Анатольевич	начальник ПХС-II типа Нижне- Тагильского филиала ФГАУ «Управление лесного хозяйства» Министерства обороны Российской Федерации	+7 (950) 657-66-38	2	ФГБОУ ВПО УГЛТУ от 14.04.2016 № 0856/2016
80.	Итого по лесничеству	2				
81.	ФГБУ «Национальный природный парк «Припышминские боры»	Виноградов Сергей Серафимович	директор	+7 (922) 213-17-17	27	-
		Аристов Виктор Владимирович	начальник отдела охраны	+7 (922) 212-32-97	11	ФГОУ ВПО УГЛТУ от 15.04.2012 № 110/12
		Екимов Петр Михайлович	заместитель директора - руководитель Тугулымского сектора	+7 (922) 605-47-65	8	ФГОУ ВПО УГЛТУ от 12.02.2012 № 008/12
82.	Итого по парку	3				
83.	ФГБУ «Висимский природный биосферный заповедник»	Спирин Алексей Сергеевич	заместитель директора по охране окружающей природной среды и экологической безопасности	+7 (922) 025-90-75, +7 (34357) 4-03-15	5	АУЦ ФБУ «Авиалесоохрана» от 09.03.2012 № 0702-12
84.	Итого по заповеднику	1				
85.	ФГБУ «Государственный природный заповедник	Квашнина Анна Евгеньевна	директор	+7 (904) 547-70-75	8	ГБОУ ВПО УГЛТУ от 20.05.2011 № 001/11

1	2	3	4	5	6	7
	«Денежкин Камень»	Возьмитель Константин Анатоле вич	научный сотрудник	+7 (908) 639-75-60	7	ФГБОУ ВПО УГЛТУ от 29.03.2013 № 0477/13
		Кондратьев Игорь Сергеевич	заместитель директора по лесохозяйственной деятельности	+7 (902) 870-66-32	4	ФГБОУ ВПО УГЛТУ от 28.02.2014 № 0270/2014
		Сухомлинов Николай Револьдович	заместитель директора по охране территории	+7 (908) 923-10-73	4	ФГБОУ ВПО УГЛТУ от 28.02.2014 № 0272/2014
86.	Итого по заповеднику	4				
87.	Итого по Свердловской области	345				

* Руководитель тушения крупного лесного пожара.

Раздел 2. Меры по охране земель и земельных участков, имеющих общую границу с лесничествами и лесопарками, а также меры по противопожарному обустройству населенных пунктов, объектов экономики и инфраструктуры, расположенных на таких землях и земельных участках

Мероприятия по противопожарному обустройству населенных пунктов, объектов экономики и инфраструктуры, подверженных угрозе лесных пожаров, а также мероприятия по обеспечению пожарной безопасности на смежных с лесными участками территориях (в рамках реализации постановления Правительства Российской Федерации от 18.08.2018 № 807 «О внесении изменений в некоторые акты Правительства Российской Федерации по вопросу обеспечения пожарной безопасности территории»), направленные на недопущение распространения лесных пожаров на земли населенных пунктов и земли иных категорий, а также недопущение перехода пожаров с земель населенных пунктов и земель иных категорий на земли лесного фонда.

Постановлением Правительства Свердловской области от 31.03.2011 № 351-ПП «О мерах по обеспечению готовности в Свердловской области подсистемы единой государственной системы предупреждения и ликвидации чрезвычайных ситуаций к пожароопасному периоду» утвержден перечень из 184 населенных пунктов, подверженных угрозе лесных пожаров.

Указанные выше мероприятия в разрезе органов местного самоуправления, учреждений, организаций, иных юридических лиц независимо от их организационно-правовых форм и форм собственности, крестьянских (фермерских) хозяйств, общественных объединений, индивидуальных предпринимателей, должностных лиц, граждан Российской Федерации, иностранных граждан, лиц без гражданства, владеющих, пользующихся и (или) распоряжающихся территорией, прилегающей к лесу отображены в планах тушения лесных пожаров лесничеств в таблицах 4, 5 раздела V «Мероприятия по координации работ, связанных с тушением лесных пожаров».

Глава 1. Мероприятия по противопожарному обустройству населенных пунктов, объектов экономики и инфраструктуры

Мероприятия по противопожарному обустройству населенных пунктов, объектов экономики и инфраструктуры приведены в таблице 6.

Таблица 6

Номер строки	Наименование населенных пунктов, объектов экономики, инфраструктуры (нефтепроводы, газопроводы, дороги, линии электропередач), иных объектов	Противопожарные минерализованные полосы (метров)	Профилактические выжигания (гектаров)	Противопожарные барьеры (разрывы) (метров)	Очистка от сухой травянистой растительности, пожнивных остатков, валежника, порубочных остатков, мусора и других горючих материалов (гектаров)
1	2	3	4	5	6
1.	Артемовский городской округ				
2.	Населенные пункты, в том числе	14 000			
3.	село Покровское	8 000			
4.	село Большое Трифоново	2 000			
5.	поселок Буланаш	4 000			
6.	Иные объекты, в том числе	4 150			
7.	МУП АГО «ЗОК им. Павлика Морозова»	2 000			
8.	ЗОЛ «Салют»	1 700			
9.	ЗОЛ «Зеленый луг»	450			
10.	Итого по муниципальному образованию	18 150			
11.	Артинский городской округ				
12.	Населенные пункты, в том числе	29 000			
13.	рабочий поселок Арти	11 000			

1	2	3	4	5	6
14.	село Старые Арти	1 000			
15.	деревня Чекмаш	6 000			
16.	рабочий поселок Арти	11 000			
17.	Итого по муниципальному образованию	29 000			
18.	Асбестовский городской округ				
19.	Населенные пункты, в том числе	8 8900			
20.	город Асбест	25 000			
21.	поселок Папанинцев	7 000			
22.	поселок Белокаменный	8 000			
23.	поселок Мальшева	17 000			
24.	поселок Свердлова	10 000			
25.	поселок Изумруд	10 000			
26.	поселок Шамейка	3 000			
27.	поселок Белокаменный	8 900			
28.	Иные объекты, в том числе	5 000			
29.	ДООЛ «Искорка»	5 000			
30.	Итого по муниципальному образованию	93 900			
31.	Ачитский городской округ				
32.	Населенные пункты, в том числе	20 500			
33.	деревня Большой Ут	4 500			
34.	рабочий поселок Ачит	6 600			
35.	поселок Заря	2 000			
36.	село Афанасьевское	1 400			
37.	рабочий поселок Ачит	6 000			
38.	Итого по муниципальному образованию	20 500			
39.	Белоярский городской округ				
40.	Населенные пункты, в том числе	10 000			
41.	рабочий поселок Белоярский	2 700			
42.	поселок Каменка	4 000			

1	2	3	4	5	6
43.	поселок Рассоха	1 100			
44.	поселок Режика	600			
45.	деревня Черноусово	1 600			
46.	Итого по муниципальному образованию	10 000			
47.	Березовский городской округ				
48.	Населенные пункты, в том числе	242 000			
49.	город Березовский	7 300			
50.	поселок Старопышминск	9 700			
51.	поселок Становая	3 500			
52.	поселок Октябрьский	2 000			
53.	поселок Сарапулка	5 000			
54.	поселок Красногвардейский	1 000			
55.	поселок Мурзинский	20 000			
56.	поселок Молодежный	20 000			
57.	поселок Ключевск	18 000			
58.	поселок Лубяной	5 000			
59.	поселок Безречный	7 000			
60.	поселок Солнечный	4 000			
61.	поселок Зеленый Дол	4 000			
62.	поселок Липовский	5 000			
63.	поселок Островное	39 000			
64.	поселок Кедровка	1 500			
65.	поселок Лосиновый	5 000			
66.	поселок Монетный	32 000			
67.	поселок Первомайский	12 000			
68.	поселок Транспортный	6 000			
69.	поселок Каменный	15 000			
70.	поселок Благодатный	20 000			
71.	Итого по муниципальному образованию	242 000			

1	2	3	4	5	6
72.	Бисертский городской округ				
73.	Населенные пункты, в том числе	8 100			
74.	село Киргишаны	2 400			
75.	поселок Октябрьский	1 200			
76.	поселок Бисерть	4 500			
77.	Итого по муниципальному образованию	8 100			
78.	Волчанский городской округ				
79.	Иные объекты, в том числе	25 870			
80.	ОАО «Волчанский»	25 870			
81.	Итого по муниципальному образованию	25 870			
82.	Гаринский городской округ				
83.	Населенные пункты, в том числе	64 220			
84.	поселок Гари	23 800			
85.	деревня Горный	7 990			
86.	деревня Нихвор	4 250			
87.	село Андрюшино	3 840			
88.	деревня Шантальская	2 000			
89.	село Еремино	2 200			
90.	деревня Шабурово	5 000			
91.	деревня Нихвор	3 100			
92.	деревня Мочищенская	1 600			
93.	деревня Круторечка	2 500			
94.	поселок Новый Вагиль	3 000			
95.	поселок Гари	11 430			
96.	село Андрюшкино	1 600			
97.	Итого по муниципальному образованию	64 220			
98.	Горноуральский городской округ				
99.	Населенные пункты, в том числе	30 400			
100.	поселок Черноисточинск	300			

1	2	3	4	5	6
101.	поселок Висим	2 000			
102.	поселок Анатольская	1 200			
103.	село Мокроусское	500			
104.	село Башкарка	2 300			
105.	деревня Новая Башкарка	2 300			
106.	деревня Реши	2 000			
107.	поселок Ленева	800			
108.	поселок Новоасбест	7 000			
109.	село Шиловка	1 100			
110.	поселок Первомайский	600			
111.	село Мурзинка	1 300			
112.	деревня Сатарая Паньшина	1 500			
113.	Поселок Черноисточинск	7 500			
114.	Итого по муниципальному образованию	30 400			
115.	город Нижний Тагил				
116.	Населенные пункты, в том числе	10 400			
117.	поселок Антоновский	3 000			
118.	поселок Чауж	1 500			
119.	поселок Канава	500			
120.	поселок Волчѣвка	1 500			
121.	село Елизаветинское	550			
122.	село Уралец	1 200			
123.	деревня Захаровка	450			
124.	село Сулем	1 100			
125.	поселок Баклушино	600			
126.	Иные, в том числе	2 000			
127.	ЗОЛ «Антоновский»	800			
128.	ЗОЛ «Уральские огоньки»	560			
129.	ЗОЛ «Изумрудный»	540			

1	2	3	4	5	6
130.	Итого по муниципальному образованию	12 400			
131.	Городской округ Богданович				
132.	Населенные пункты, в том числе	22 900			
133.	город Богданович	13 100			
134.	село Грязновское	9 800			
135.	Итого по муниципальному образованию	22 900			
136.	Городской округ Верхний Тагил				
137.	Населенные пункты, в том числе	14 140			
138.	город Верхний Тагил	11 820			
139.	поселок Белоречка	810			
140.	поселок Половинный	1 510			
141.	Итого по муниципальному образованию	14 140			
142.	Городской округ Верхняя Пышма				
143.	Населенные пункты, в том числе	59 850			
144.	поселок Ромашка	1 300			
145.	поселок Половинный	2 100			
146.	поселок Крутой	900			
147.	поселок Красный Адуй	3 800			
148.	поселок Вашты	2400			
149.	поселок Залесье	2 900			
150.	поселок Зеленый Бор	2 800			
151.	поселок Санаторный	5 700			
152.	поселок Шахты	1 900			
153.	поселок Кедровое	8 300			
154.	поселок Ольховка	5 500			
155.	поселок Красный	9 000			
156.	поселок Глубокий Лог	1 100			
157.	поселок Соколовка	1 600			
158.	поселок Верхотурка	900			

1	2	3	4	5	6
159.	поселок Каменные ключи	300			
160.	поселок Нагорный	1 600			
161.	поселок Первомайский	1 400			
162.	деревня Мостовка	900			
163.	поселок Сагра	1 300			
164.	поселок Гать	750			
165.	поселок Исеть	3 400			
166.	Итого по муниципальному образованию	59 850			
167.	Городской округ Верхотурский				
168.	Населенные пункты, в том числе	42 750			
169.	город Верхотурье	4 750			
170.	село Прокопьевская Салда	2 000			
171.	поселок Привокзальный	14 000			
172.	поселок Косолманка	3 000			
173.	город Верхотурье	7 000			
174.	село Красная горка	3 500			
175.	деревня Дерябино	3 500			
176.	село Карпунино	5 000			
177.	Итого по муниципальному образованию	42 750			
178.	Городской округ Дегтярск				
179.	Населенные пункты, в том числе	7 570			
180.	поселок Чусовая	1 800			
181.	поселок Вязовая	1 350			
182.	город Дегтярск	4 420			
183.	Итого по муниципальному образованию	7 570			
184.	Городской округ Заречный				
185.	Населенные пункты, в том числе	500			
186.	деревня Курманка	500			

1	2	3	4	5	6
187.	Итого по муниципальному образованию	500			
188.	Городской округ Краснотурьинск				
189.	Населенные пункты, в том числе	23 500			
190.	поселок Воронцовка	1 600			
191.	поселок Рудничный	1 800			
192.	поселок Прибрежный	700			
193.	поселок Чернореченск	18 600			
194.	город Краснотуринск	800			
195.	Итого по муниципальному образованию	23 500			
196.	Городской округ Красноуральск				
197.	Населенные пункты, в том числе	4 200			
198.	поселок Дачный	960			
199.	поселок Краснодольский	480			
200.	поселок Никольский	1 760			
201.	деревня Ясьва	1 000			
202.	Итого по муниципальному образованию	4 200			
203.	Городской округ Красноуфимск				
204.	Населенные пункты, в том числе	4 000			
205.	город Красноуфимск	2 000			
206.	поселок Пудленговый	2 000			
207.	Итого по муниципальному образованию	4 000			
208.	Городской округ Первоуральск				
209.	Населенные пункты, в том числе	27 500			
210.	поселок Билимбай	2 000			
211.	поселок Битимка	200			
212.	деревня Трека	300			
213.	поселок Кузино	2 500			
214.	поселок Перескачка	400			
215.	поселок Меркитасиха	600			

1	2	3	4	5	6
216.	село Новоалексеевское	1 000			
217.	деревня Черемша	100			
218.	поселок Новоуткинский	4 200			
219.	село Слобода	200			
220.	поселок Прогресс	3 500			
221.	деревня Старые Решеты	1 000			
222.	поселок при станция Хрустальная	200			
223.	поселок Флюс	2 000			
224.	поселок Канал	2 000			
225.	поселок Шадриха	600			
226.	поселок Дидино	3 500			
227.	поселок Пильная	3 000			
228.	поселок Ильмовка	200			
229.	Итого по муниципальному образованию	27 500			
230.	Городской округ Ревда				
231.	Населенные пункты, в том числе	15 000			
232.	поселок Гусевка	2 000			
233.	поселок Ледянка	2 000			
234.	поселок Краснояр	2 000			
235.	поселок Крылатовский	7 000			
236.	село Кунгурка	2 000			
237.	Итого по муниципальному образованию	15 000			
238.	Городской округ Рефтинский				
239.	Населенные пункты, в том числе	37 500			
240.	поселок Рефтинский	37 500			
241.	Итого по муниципальному образованию	37 500			
242.	Городской округ Староуткинский				
243.	Населенные пункты, в том числе	20 950			

1	2	3	4	5	6
244.	поселок Староуткинск	20.950			
245.	Итого по муниципальному образованию	20.950			
246.	Городской округ Сухой Лог				
247.	Населенные пункты, в том числе	80 000			
248.	село Глядены	4 000			
249.	город Сухой Лог	15 000			
250.	поселок Алтынай	11 000			
251.	село Новопышминское	9 000			
252.	село Филатовское	8 000			
253.	село Рудянское	12 000			
254.	село Курьи	21 000			
255.	Итого по муниципальному образованию	80 000			
256.	Ирбитское муниципальное образование				
257.	Населенные пункты, в том числе	33 730			
258.	поселок Лопатково	9 000			
259.	поселок Курьинский	1 000			
260.	поселок Зайково	10 000			
261.	село Чубарское	1 000			
262.	деревня Новгородова	7 000			
263.	село Горки	5 000			
264.	поселок Курьинский	730			
265.	Иные, в том числе	3 830			
266.	ЗОЛ «Салют» МКОУ ДОД «Центр детского творчества»	3 830			
267.	Итого по муниципальному образованию	37 560			
268.	Каменский городской округ				
269.	Населенные пункты, в том числе	11 400			
270.	село Сосновское	6 000			

1	2	3	4	5	6
271.	село Пирогово	2 400			
272.	село Сипавское	3 000			
273.	Итого по муниципальному образованию	11 400			
274.	Карпинский городской округ				
275.	Населенные пункты, в том числе	1 500			
276.	поселок Веселовка	1 500			
277.	Итого по муниципальному образованию	1 500			
278.	Качканарский городской округ				
279.	Населенные пункты, в том числе	1 500			
280.	поселок Именовский	1 500			
281.	Итого по муниципальному образованию	1 500			
282.	Кировградский городской округ				
283.	Населенные пункты, в том числе	10 700			
284.	поселок Лёвиха	4 000			
285.	поселок Карпушиха	3 000			
286.	поселок Нейво-Рудянка	1 500			
287.	поселок Тепловая	2 000			
288.	город Кировоград	200			
289.	Итого по муниципальному образованию	10 700			
290.	Кушвинский городской округ				
291.	Населенные пункты, в том числе	33 970			
292.	поселок Восток	1 000			
293.	деревня Кедровка	1 300			
294.	деревня Орулиха	8 820			
295.	поселок Валувка	800			
296.	поселок Азиатская	16 850			
297.	поселок Хребет Уральский	3 900			
298.	город Кушва	1 300			

1	2	3	4	5	6
299.	Итого по муниципальному образованию	33 970			
300.	Махневское муниципальное образование				
301.	Населенные пункты, в том числе	1 570			
302.	поселок Калач	1 570			
303.	Итого по муниципальному образованию	1 570			
304.	Муниципальное образование Алапаевское				
305.	Населенные пункты, в том числе	480			
306.	рабочий поселок Верхняя Синячиха	480			
307.	Итого по муниципальному образованию	480			
308.	Муниципальное образование город Алапаевск				
309.	Населенные пункты, в том числе	2 000			
310.	поселок Нейвинский	2 000			
311.	Иные, в том числе	1 000			
312.	МАУК ЗОДСЛ «Спутник»	1 000			
313.	Итого по муниципальному образованию	3 000			
314.	Муниципальное образование Камышловский муниципальный район				
315.	Населенные пункты, в том числе	13 800			
316.	поселок Новый	2 000			
317.	деревня Баранникова	3 000			
318.	деревня Коровякова	500			
319.	деревня Заречная	1 500			
320.	село Реутинское	2 500			
321.	село Обуховское	3 800			
322.	село Захаровское	500			
333.	Итого по муниципальному образованию	13 800			
334.	Муниципальное образование Красноуфимский городской округ				
335.	Населенные пункты, в том числе	27 520			
336.	город Красноуфимск	7 120			

1	2	3	4	5	6
337.	поселок Пудленговый	2 000			
338.	поселок городского типа Сарана	3 000			
339.	станция Саранинский завод	1 600			
340.	село Ключики	3 500			
341.	поселок Рахмангулово	3 700			
342.	село Сарсы Вторые	1 000			
343.	деревня Сарсы Первые	1 000			
344.	поселок городского типа Сарана	4 600			
345.	Итого по муниципальному образованию	27 520			
346.	Невьянский городской округ				
347.	Населенные пункты, в том числе	16 500			
348.	деревня Верхние Таволги	11 000			
349.	поселок Середовина	2 000			
350.	поселок Ребристый	3 500			
351.	Итого по муниципальному образованию	16 500			
352.	Нижнесергинский муниципальный район				
353.	Населенные пункты, в том числе	41 520			
354.	город Нижние Серги	1 550			
355.	рабочий поселок Верхние Серги	6 500			
356.	деревня Сосновый бор	900			
357.	деревня Упея	900			
358.	село Первомайское	1 500			
359.	поселок Бажуково	300			
360.	поселок Новая Ельня	850			
361.	деревня Половинка	2 000			
362.	деревня Уфа-Шигири	1 000			
363.	деревня Урмикеево	500			
364.	город Михайловск	3 000			
365.	станция Михайловский завод	2 000			

1	2	3	4	5	6
366.	рабочий поселок Верхние Серги	11 000			
367.	поселок Солдатка	13 00			
368.	рабочий поселок Атиг	800			
369.	деревня Контуганово	2 500			
370.	поселок Малиновый	4 000			
371.	село Старобухарово	920			
372.	Итого по муниципальному образованию	41 520			
373.	Нижнетуринский городской округ				
374.	Населенные пункты, в том числе	3 700			
375.	деревня Новая Тура	1 700			
376.	деревня Шуркино	2 000			
377.	Итого по муниципальному образованию	3 700			
378.	Новолялинский городской округ				
379.	Населенные пункты, в том числе	31 500			
380.	поселок Павда	3 300			
381.	поселок Каменка	600			
382.	поселок Яборково	800			
383.	поселок Юрты	600			
384.	поселок Старая Ляля	1 200			
385.	поселок Шайтанка	1 700			
386.	поселок Черный Яр	400			
387.	поселок Коптяки	700			
388.	поселок Красный Яр	500			
389.	поселок Лопаево	500			
390.	деревня Караул	1 700			
391.	поселок Черничный	600			
392.	деревня Попов Лог	9 000			
393.	деревня Полуденная	3 500			
394.	деревня Гаевка	4 400			

1	2	3	4	5	6
395.	поселок Старая Ляля	2 000			
396.	Иные, в том числе	6 000			
397.	КФХ Парахина Е.А.	1 000			
398.	КФХ Соловьев С.Н.	500			
399.	КФХ Медведев А.Н.	500			
400.	КФХ Бальжик В.В..	1 000			
401.	КФХ Музыкачко А.А.	1 000			
402.	КФХ Каргаполова Н.Е.	1 000			
403.	КФХ Булах А.Н.	1 000			
404.	Итого по муниципальному образованию	37 500			
405.	Полевской городской округ				
406.	Населенные пункты, в том числе	36 000			
407.	поселок Станционный-Полевской	10 900			
408.	село Полдневая	3 000			
409.	деревня Кладовка	2 000			
410.	поселок Зюзельский	3 000			
411.	село Курганово	3 000			
412.	село Мраморское	5 000			
413.	село Косой Брод	3 000			
414..	деревня Раскуиха	1 000			
415.	поселок Зуброво	1 000			
416.	поселок Красная горка	2 000			
417.	поселок Кенчурка	2 000			
418.	поселок Зеленый лог	100			
419.	Итого по муниципальному образованию	36 000			
420.	Пыщминский городской округ				
421.	Населенные пункты, в том числе	7 000			
422.	поселок Крутоярский	7 000			
423.	Итого по муниципальному образованию	7 000			

1	2	3	4	5	6
424.	Режевской городской округ				
425.	Населенные пункты, в том числе	21 100			
426.	поселок Озерный	3 000			
427.	поселок Костоусово	3 000			
428.	поселок Крутиха	2 500			
429.	село Липовское	4 330			
430.	село Черемисское	570			
431.	город Реж	7 700			
432.	Итого по муниципальному образованию	21 100			
433.	Североуральский городской округ				
434.	Населенные пункты, в том числе	10 000			
435.	село Всеволодо-Благодатское	5 000			
436.	поселок Черемухово	2 000			
437.	поселок Калья	3 000			
438.	Итого по муниципальному образованию	10 000			
439.	Серовский городской округ				
440.	Населенные пункты, в том числе	21 700			
441.	поселок Красноглинный	1 700			
442.	поселок Новое Сотрино	2 700			
443.	поселок Первомайский	3 000			
444.	поселок Подгарничный	2 000			
445.	деревня Новая Еловка	5 000			
446.	поселок Красноярка	3 000			
447.	деревня Магина	1 500			
448.	поселок Красноглинный	2 800			
449.	Итого по муниципальному образованию	21 700			
450.	Сосьвинский городской округ				
451.	Населенные пункты, в том числе	29 600			

1	2	3	4	5	6
452.	село Кошай	5 850			
453.	деревня Усть-Хмелевка	14 050			
454.	деревня Киселевка	2 800			
455.	поселок Новая Сосьва	2 900			
456.	поселок Пасынок	500			
457.	поселок Восточный	1 000			
458.	деревня Усть-Березовка	500			
459.	поселок Сосьва	2 000			
460.	Итого по муниципальному образованию	29 600			
461.	Сысертский городской округ				
462.	Населенные пункты, в том числе	35 400			
463.	деревня Космаково	1 000			
464.	поселок Асбест	8 400			
465.	поселок Верхняя Сысерть	9 500			
466.	деревня Поляна	1 000			
467.	поселок Каменка	1 500			
468.	поселок Школьный	1 500			
469.	поселок Габиевский	1 000			
470.	поселок Трактовский	1 500			
471.	деревня Космаково	6 000			
472.	деревня Поляна	4 000			
473.	Итого по муниципальному образованию	35 400			
474.	Таборинский муниципальный район				
475.	Населенные пункты, в том числе	37 500			
476.	деревня Добрино	6 700			
477.	деревня Озерки	4 600			
478.	поселок Якшино	2 500			
479.	деревня Торомка	3 600			
480.	деревня Чернавск	3 400			

1	2	3	4	5	6
481.	поселок Новоселово	3 400			
482.	поселок Томский	1 500			
483.	деревня Кокшарово	900			
484.	деревня Емельяшевка	3 100			
485.	деревня Мягово	1 300			
486.	деревня Галкино	500			
487.	деревня Фунтусово	1 700			
488.	деревня Бочкарево	1 900			
489.	деревня Оверино	2 400			
490.	Итого по муниципальному образованию	37 500			
491.	Галицкий городской округ				
492.	Населенные пункты, в том числе	31 570			
493.	деревня Верхний Талман	300			
494.	деревня Зырянка	400			
495.	поселок Боровской	2 800			
496.	село Бутка	16 800			
497.	деревня Антонова	2 000			
498.	поселок Троицкий	7 400			
499.	деревня Верхний Талман	1 470			
500.	поселок Кузнецовский	400			
501.	Итого по муниципальному образованию	31 570			
502.	Тугульмский городской округ				
503.	Населенные пункты, в том числе	35 800			
504.	рабочий поселок Тугулым	4 500			
505.	деревня Юшкова	1 200			
506.	поселок Юшала	7 000			
507.	село Мальцево	2 000			
508.	село Трошково	2 000			
509.	село Щелконоговский	1 500			

1	2	3	4	5	6
510.	поселок Ертарский	6 000			
511.	поселок Луговской	7 000			
512.	поселок Кармак	3 000			
513.	деревня Ципошникова	1 000			
514.	деревня Луговая	500			
515.	деревня Калачики	100			
516.	Итого по муниципальному образованию	35 800			
517.	Туринский городской округ				
518.	Населенные пункты, в том числе	44 300			
519.	село Назарово	21 000			
520.	поселок Смычка	3 000			
521.	село Липовское	2 000			
522.	деревня Чернышева	1 000			
523.	поселок Увельки	800			
524.	деревня Зеленый Бор	3 000			
525.	поселок Фабричное	3 000			
526.	деревня Чекуновка	3 000			
527.	село Городищенское	7 500			
528.	Итого по муниципальному образованию	44 300			
529.	Шалинский городской округ				
530.	Населенные пункты, в том числе	83 520			
531.	село Чусовое	13 200			
532.	село Мартьяново	7 710			
533.	поселок Илим	4 200			
534.	село Сылва	8 700			
535.	поселок Колпаковка	6 600			
536.	деревня Унь	3 300			
537.	поселок Сарга	9 000			
538.	рабочий поселок Шаля	6 100			

1	2	3	4	5	6
539.	деревня Бизь	2 350			
540.	деревня Юрмыс	3 940			
541.	поселок Вогулка	9 400			
542.	поселок Шамары	1 650			
543.	деревня Гора	1 000			
544.	село Платоново	2 000			
545.	село Роцца	1 500			
546.	деревня Коптело-Шамары	1 370			
547.	деревня Гора	500			
548.	деревня Бизь	1.000			
549.	Итого по муниципальному образованию	83 520			
550.	Итого по Свердловской области				
551.	Населенные пункты	1 500 960			
552.	Иные объекты	49 350			

Раздел 3. Перечень и состав лесопожарных формирований, пожарной техники и оборудования, порядок привлечения и использования таких средств в соответствии с уровнем пожарной опасности в лесах

Глава 1. Перечень лесопожарных формирований, осуществляющих охрану лесов от пожаров

Лесопожарные формирования на территории Свердловской области созданы:

- в ГБУ СО «Уральская база авиационной охраны лесов»;
- в лесничествах Министерства обороны Российской Федерации – филиала ФГКУ «УЛХиП» Министерства обороны Российской Федерации;
- в ФГБУ «Национальный природный парк «Припышминские боры»;
- в ФГБУ «Висимский природный биосферный заповедник»;
- в ФГБУ «Государственный природный заповедник «Денежкин камень».

Лицами, использующими леса укомплектованы пункты сосредоточения противопожарного инвентаря.

Тушение лесных пожаров на территории государственного лесного фонда Свердловской области осуществляет государственное бюджетное учреждение Свердловской области «Уральская база авиационной охраны лесов», которая имеет:

- 1) 30 участков наземной охраны лесов, организованных и оснащенных по типам пожарно-химических станций (ПХС) (18 участков с функцией ПХС-I типа, 2 участка с функцией ПХС-II типа, 10 участков с функцией ПХС-III типа);
- 2) 5 отделений авиационной охраны лесов от пожаров (Алапаевское, Ивдельское, Серовское, Сосьвинское, Тавдинское) имеющих в своем составе 152 работника парашютно-десантной пожарной службы;
- 3) 3 авиаточки (Свердловская, Красноуфимская, Тугулымская);

В соответствии с приказом Министерства природных ресурсов и экологии Российской Федерации от 08.07.2014 № 313 «Об утверждении Правил тушения лесных пожаров» и приказом Департамента лесного хозяйства Свердловской области от 09.02.2016 № 144 «Об установлении зон контроля лесных пожаров» на территории Ивдельского и Верхотурского лесничеств установлена зона контроля лесных пожаров в зоне осуществления лесоавиационных работ в лесах, расположенных на труднодоступных и удаленных территориях.

Силы и средства лесопожарных формирований ГБУ СО «Уральская база авиационной охраны лесов» соответствуют нормативам обеспечения ПХС согласно приказа Рослесхоза от 19.12.1997 № 167 «Об утверждении положения о пожарно-химических станциях», однако по сравнению со Сводным планом 2017 года силы и средства лесопожарных формирований снизились в результате формирования резерва сил и средств пожаротушения.

Резерв сил и средств пожаротушения сформирован из сверхнормативной техники, оборудования и инвентаря, который возможно использовать в случае высокой горимости, а также в рамках межмуниципального маневрирования.

Перечень лесопожарных формирований, осуществляющих охрану лесов от пожаров приводится в таблице 7.

Расположения мест дислокации лесопожарных формирований, подразделений пожарной охраны и аварийно-спасательных подразделений представлены на карте-схеме 2-2.2.

Таблица 7

Номер строки	Наименование лесничества (лесопарка)	Наименование организации	Местоположение (географические координаты, ближайший населенный пункт)	Фамилия, имя, отчество руководителя организации	Должность руководителя организации	Контактные данные
1	2	3	4	5	6	7
1.	Земли лесного фонда					
2.	Земли лесного фонда	ГБУ СО «Уральская база авиационной охраны лесов»	город Екатеринбург	Шуплецов Денис Юрьевич	директор	+7 (343) 258-64-54, +7 (912) 242-57-15
3.	Участки ГБУ СО «Уральская база авиационной охраны лесов»					
4.	Алапаевское	Алапаевский участок с функцией ПХС- I типа	город Алапаевск N57,86944°, E61,705°	Фомин Леонид Григорьевич	начальник участка	+7 (34346) 3-18-59, +7 (912) 039-45-95
5.	Байкаловское	Байкаловский участок с функцией ПХС- I типа	село Туринская Слобода, N57,39559°, E63,76061°	Русинов Сергей Александрович	начальник участка	+7 (34361) 2-13-06, +7 (953) 001-76-64
6.	Березовское	Березовский участок с функцией ПХС-III типа	город Берёзовский, N56,90889°, E60,83167°	Квачев Николай Васильевич	начальник участка	+7 (922) 159-82-01
7.	Билимбаевское	Верх-Исетский участок с функцией ПХС-II типа	город Екатеринбург, N56,83755°, E60,6083°	Файгилев Виктор Геннадьевич	начальник участка	+7 (912) 039-46-17, +7 (343) 205-46-81

1	2	3	4	5	6	7
8.	Верхотурское	Верхотурский участок с функцией ПХС-III типа	город Верхотурье, N58,86909°, E60,74714°	Захаров Алексей Александрович	начальник участка	+7 (34389) 2-17-01, +7 (902) 871-44-56,
9.	Гаринское	Гаринский участок с функцией ПХС-I типа	рабочий поселок Гари, N59,41944°, E62,36°	Поспелов Сергей Васильевич	начальник участка	+7 (34387) 2-17-57, +7 (952) 143-32-72
10.	Егоршинское	Егоршинский участок с функцией ПХС-I типа	город Артёмовский, N57,35°, E61,86667°	Серетюк Олег Николаевич	начальник участка	+7 (922) 153-05-45
11.	Ивдельское	Ивдельский участок с функцией ПХС-I типа	город Ивдель, N60,86028°, E61,03472°	Контамирова Ольга Леонидовна	начальник участка	+7 (912) 602-01-12
12.	Ирбитское	Ирбитский участок с функцией ПХС-I типа	город Ирбит, N57,75222°, E63,15583°	Рыбкин Владимир Сергеевич	начальник участка	+7 (34355) 6-03-69, +7 (912) 602-01-12
13.	Камышловское	Камышловский участок с функцией ПХС-I типа	город Камышлов, N56,8539°, E62,70114°	Узорова Ольга Юрьевна	начальник участка	+7 (912) 234-54-78
14.	Карпинское	Карпинский участок с функцией ПХС-III типа	город Карпинск, N61,225°, E60,52417°	Травкин Артем Сергеевич	начальник участка	+7 (950) 645-49-41
15.	Красноуфимское	Красноуфимский участок с функцией ПХС-I типа	город Красноуфимск, N56,61664°, E57,76647°	Гостюхин Александр Михайлович	начальник участка	+7 (34394) 2-02-92, +7 (953) 008-85-02
		Артинский участок с функцией ПХС-I типа	поселок городского типа Арти, N56,394411°, E58,55296°	Коряков Леонид Апполонович	начальник участка	+7 (34391) 2-12-02, +7 (912) 039-45-81
16.	Кушвинское	Кушвинский участок с функцией ПХС-III типа	город Кушва, N59,53778°, E60,82028°	Чистяков Павел Семенович	начальник участка	+7 (34344) 3-32-47, +7 (909) 020-21-25
17.	Невьянское	Невьянский участок с функцией ПХС-I типа	город Невьянск, N57,65194°, E60,46972°	Половинкин Владимир Геннадьевич	начальник участка	+7 (982) 615-89-50

1	2	3	4	5	6	7
18.	Нижне-Сергинское	Нижне-Сергинский участок с функцией ПХС-I типа	город Нижние Серги, N56,89778°, E59,46694°	Демин Андрей Владимирович	начальник участка	+7 (912) 602-08-80
19.	Нижне-Тагильское	Нижне-Тагильский участок с функцией ПХС-II типа	город Нижний Тагил, N57,98778°, E60,58111°	Садретдинов Ринат Искандерович	начальник участка	+7 (912) 602-19-92
20.	Режевское	Режевской участок с функцией ПХС-III типа	город Реж, N57,57472°, E61,42028°	Четверкин Дмитрий Владимирович	начальник участка	+7 (912) 234-54-23, +7 (902) 274-60-63, +7 (912) 232-62-16
21.	Свердловское	Свердловский участок с функцией ПХС-I типа	пгт Белоярский, N57,39056°, E61,82111°	Ярулин Эдуард Индусьевич	начальник участка	+7 (34377) 2-19-02 +7 (912) 604-01-15
22.	Серовское	Серовский участок с функцией ПХС-I типа	город Серов, N59,87361°, E60,76444°	Моисеенко Сергей Георгиевич	начальник участка	+7 (912) 601-99-79
23.	Синячихинское	Синячихинский участок с функцией ПХС-I типа	поселок Синячиха, N57,98806°, E61,76583°	Бычихин Юрий Павлович	исполняющий обязанности начальника участка	+7 (952) 732-87-21
24.	Сотринское	Сотринский участок с функцией ПХС-III типа	пгт Восточный, N59,39368°, E61,21378°	Туровин Василий Юрьевич	исполняющий обязанности начальника участка	+7 (34385) 4-77-94, +7 (952) 141-87-00
25.	Сухоложское	Сухоложский участок с функцией ПХС-III типа	город Сухой Лог, N56,93333°, E62°	Исаков Александр Юрьевич	начальник участка	+7 (34373) 3-35-63, +7 (952) 144-83-62
26.	Сысертское	Сысертский участок с функцией ПХС-III типа	город Сысерть, N56,48333°, E60,83178°	Разбойников Андрей Владимирович	начальник участка	+7 (952) 726-06-66
		Полевской участок с функцией ПХС-I типа	город Полевской, N56,43927°, E60,18326°	Талянин Николай Васильевич	начальник участка	+7 (34350) 2-06-52, +7 (912) 240-04-66

1	2	3	4	5	6	7
27.	Тавдинское	Тавдинский участок с функцией ПХС-III типа	город Тавда, N58,58833°, E64,67611°	Чупина Ольга Аркадьевна	начальник участка	+7 (909) 004-32-91
28.	Талицкое	Талицкий участок с функцией ПХС-I типа	город Талица, N 57°,0 E63,73333°	Батолин Денис Владимирович	начальник участка	+7 (34371) 2-18-81, +7 (912) 601-99-67
29.	Тугулымское	Тугулымский участок с функцией ПХС-III типа	город Тугулым, N57,05931°, E64,63328°	Передрей Вадим Викторович	начальник участка	+7 (34367) 2-15-07, +7 (922) 175-51-13
30.	Туринское	Туринский участок с функцией ПХС-I типа	город Туринск, N58,10667°, E53,7525°	Курмачев Василий Степанович	начальник участка	+7 (34349) 2-32-87, +7 (912) 245-96-81
31.	Шалинское	Шалинский участок с функцией ПХС-I типа	поселок Шамары, N57,34431°, E58,22238°	Попов Алексей Николаевич	начальник участка	+7 (904) 388-51-39 +7 (34358) 4-17-53
32.	Ивдельское	Ивдельское авиаотделение	город Ивдель, N60,70833°, E60,4°	Дёмин Александр Владимирович	старший летчик-наблюдатель	+7 (34386) 2-11-67, +7 (912) 623-77-66
33.	Верхотурское, Карпинское, Ново-Лялинское, Серовское, Сотринское	Серовское авиаотделение	город Серов, N59,6°, E60,16°	Волобоев Владимир Александрович	старший летчик-наблюдатель	+7 (34385) 6-08-57, +7 (912) 630-77-66
34.	Гаринское, Сотринское	Сосьвинское авиаотделение	город Сосьва, N59,2°, E61,83333°	Болгов Василий Васильевич	старший летчик-наблюдатель	+7 (34385) 4-45-51, +7 (912) 631-77-66
35.	Туринское, Тавдинское, Таборинское	Тавдинское авиаотделение	город Тавда, N58,11667°, E65,23333°	Шумель Юрий Иванович	старший летчик-наблюдатель	+7 (34360) 2-15-12, +7 (912) 623-77-66

1	2	3	4	5	6	7
36.	Алапаевское, Егоршинское, Ирбитское, Режевское, Кушвинское, Синячихинское	Алапаевское авиаотделение	город Алапаевск, N57,875°, E61,71667°	Вазиков Ульфат Разиевич	старший летчик- наблюдатель	+7 (34346) 3-14-07, +7 (912) 659-77-66
37.	Берёзовское, Билимбаевское, Свердловское, Сухоложское, Сысертское	Свердловская авиаточка	город Екатеринбург, N56,77°, E60,70°	Камалтынов Расим Назимович	летчик- наблюдатель	+7 (343) 258-64-29, +7 (912) 610-99-88
38.	Байкаловское, Камышловское, Талицкое, Тугулымское	Тугулымская авиаточка	город Тавда, N57,06111°, E64,58611°	Лежнин Владимир Иванович	старший летчик- наблюдатель	+7 (34360) 2-15-12, +7 (912) 639-77-66
39.	Красноуфимское, Невьянское, Кушвинское, Нижне-Сергинское, Нижне-Тагильское, Шалинское	Красноуфимская авиаточка	город Нижний Тагил, N57,726747°, E60,127843°	Вазиков Артем Ульфатович	Начальник ЛПО	+7 (912) 675-77-66, +7 (343) 258-64-29
40.	Земли обороны и безопасности					
41	Свердловское лесничество Министерства обороны Российской Федерации	Свердловский филиал ФГАУ «Управление лесного хозяйства» Министерства обороны Российской Федерации	город Екатеринбург	Моисеев Александр Александрович	временно исполняющий обязанности директора	+7 (922) 205-24-88
42	Камышловское лесничество Министерства обороны Российской Федерации	Камышловский филиал ФГАУ «Управление лесного хозяйства» Министерства обороны Российской Федерации	Камышловский район, село Порошино	Савин Валерий Александрович	временно исполняющий обязанности директора	+7 (343) 227-00-25, +7 (912) 215-29-10

1	2	3	4	5	6	7
43	Карелинское лесничество Министерства обороны Российской Федерации	Карелинский филиал ФГАУ «Управление лесного хозяйства» Министерства обороны Российской Федерации	город Верхотурье	Левин Вадим Евгеньевич	временно исполняющий обязанности директора	+7 (950) 641-61-95
44	Нижне-Тагильское лесничество Министерства обороны Российской Федерации	Нижне-Тагильский филиал ФГАУ «Управление лесного хозяйства» Министерства обороны Российской Федерации	поселок ЗАТО Свободный	Мельникова Ольга Сергеевна	исполняющий обязанности директора	+7 (950) 649-27-18
45.	Земли особо охраняемых природных территорий федерального значения					
46.	Национальный природный парк «Припышминские боры»	ФГБУ «Национальный природный парк «Припышминские боры»	город Талица	Виноградов Сергей Серафимович	директор	+7 (34371) 4-98-66, +7 (922) 213-17-17
47.	Висимский природный биосферный заповедник	ФГБУ «Висимский природный биосферный заповедник»	город Кировград	Федоров Михаил Юрьевич	директор	+7 (919) 398-11-33, +7 (34357) 4-03-15
48.	Природный заповедник «Денежкин Камень»	ФГБУ «Государственный природный заповедник «Денежкин Камень»	город Североуральск	Квашнина Анна Евгеньевна	директор	+7 (904) 547-70-75
49.	Итого по Свердловской области	8				

Глава 2. Состав лесопожарных формирований, пожарной техники и оборудования

Силы и средства лесопожарных формирований, пожарной техники и оборудования приведены в приложении № 1.

Глава 3. Перечень сил и средств подразделений пожарной охраны и аварийно-спасательных формирований, которые могут быть привлечены в установленном порядке к тушению лесных пожаров

Перечень сил и средств подразделений пожарной охраны и аварийно-спасательных формирований, которые могут быть привлечены в установленном порядке к тушению лесных пожаров приведен в приложении № 2.

Глава 4. Силы и средства, которые могут быть привлечены для борьбы с лесными пожарами

Силы и средства, которые могут быть привлечены для борьбы с лесными пожарами приведены в приложении № 3.

Глава 5. Порядок привлечения и использования лесопожарных формирований, подразделений пожарной охраны и аварийно-спасательных формирований, иных юридических лиц, которые могут быть привлечены в установленном порядке к тушению лесных пожаров, в соответствии с уровнем пожарной опасности в лесах

Настоящий порядок устанавливается с целью повышения эффективности охраны лесов от пожаров и определения условий привлечения сил и средств пожаротушения к тушению лесных пожаров в зависимости от комплексного показателя пожарной опасности в лесах по условиям погоды до и во время введения режима чрезвычайной ситуации в лесах, возникшей вследствие лесных пожаров.

1. При I и II классе пожарной опасности по условиям погоды (при отсутствии оснований для введения ЧС):

1.1. При отсутствии лесных пожаров – силы и средства лесопожарных формирований ГБУ СО «Уральская база авиационной охраны лесов» действуют в режиме повседневной деятельности и осуществляют следующие мероприятия:

дежурство в местах дислокации;

наземное патрулирование в местах проведения огнеопасных работ и в местах массового отдыха граждан, пребывающих в лесах, в соответствии с приказом Министерства природных ресурсов и экологии Российской Федерации от 23.06.2014 № 276 «Об утверждении порядка осуществления мониторинга пожарной опасности в лесах и лесных пожарах»;

мероприятия по противопожарному обустройству лесов.

1.2. При наличии лесных пожаров силы и средства лесопожарных формирований ГБУ СО «Уральская база авиационной охраны лесов» действуют в режиме повседневной деятельности и осуществляют следующие мероприятия:

тушение лесных пожаров

наземное патрулирование в местах проведения огнеопасных работ и в местах массового отдыха граждан, пребывающих в лесах, в соответствии с приказом Министерства природных ресурсов и экологии Российской Федерации от 23.06.2014 № 276 «Об утверждении порядка осуществления мониторинга пожарной опасности в лесах и лесных пожарах»;

авиационное патрулирование в соответствии с приказом Министерства природных ресурсов и экологии Российской Федерации от 15.11.2016 № 597 «Об утверждении порядка организации и выполнения авиационных работ по охране лесов от пожаров и порядка организации и выполнения авиационных работ по защите лесов»;

дежурство в местах дислокации.

Для организации работ по тушению лесных пожаров в лесничестве создается Оперативный штаб. В состав штаба входят должностные лица лесничества и организаций, участвующих в тушении пожаров.

В случаях ухудшения пожарной обстановки, не зависимо от классов пожарной опасности лесов по условиям погоды (при возникновении лесных пожаров, которые не могут быть ликвидированы силами лесопожарного формирования на территории данного лесничества), Оперативный штаб по согласованию с ГБУ СО «Уральская база авиационной охраны лесов» привлекает дополнительные силы и средства, указанные в плане тушения лесничества либо в соответствии со Сводным планом запрашивает в ГБУ СО «Уральская база авиационной охраны лесов» дополнительные лесопожарные формирования в рамках межмуниципального взаимодействия в количестве, необходимом для своевременного реагирования на возникающие и действующие лесные пожары с учетом прогноза пожарной опасности в лесничестве.

В случае возникновения лесных пожаров на землях иных категорий (землях сельскохозяйственного назначения, землях запаса, землях промышленности, и землях иного специального назначения) тушение в повседневном режиме обеспечивается силами и средствами собственников или пользователей земельных участков в рамках обеспечения пожарной безопасности.

В случае отсутствия собственников или пользователей земельных участков, организацию мероприятий по локализации и ликвидации лесных пожаров на землях иных категорий осуществляют органы местного самоуправления муниципальных образований с привлечением сил и средств лесопожарных формирований ГБУ СО «Уральская база авиационной охраны лесов» на основании заключенных соглашений (договоров) и (или) по решению комиссии КЧС и ОПБ.

1.3. Региональная диспетчерская служба лесного хозяйства Свердловской области (далее РДС) осуществляет:

прием сообщений о лесных пожарах от всех заинтересованных лиц по телефонам: +7 (343) 25865-94 и +7 (800) 100-94-00 (прямая линия лесной охраны).

прием (передача) информации от дежурных диспетчеров лесопожарных формирований ГБУ СО «Уральская база авиационной охраны лесов» осуществляется через телекоммуникационную систему «Ясень»;

прием (передача) информации о лесных пожарах на землях всех категорий от оперативных дежурных ЕДДС муниципальных образований (от обнаружения до ликвидации);

информирование органов, уполномоченных осуществлять контроль за развитием лесопожарной ситуации по телефонным каналам связи (Департамент лесного хозяйства по Свердловской области, Департамент лесного хозяйства по Уральскому федеральному округу, ФБУ «Авиалесоохрана», Центр управления кризисных ситуаций Главного управления МЧС России по Свердловской области).

В целях оперативного обмена информацией и координации действий по тушению лесных пожаров РДС осуществляют круглосуточный прием (передачу) информации по установленным каналам.

Функционирование РДС представлено на схеме 5, оперативный обмен информацией о пожарной опасности и лесных пожарах на территории Свердловской области представлен на схеме 6.

2. При III–V классе пожарной опасности по условиям погоды (при отсутствии оснований для введения ЧС):

2.1. При отсутствии лесных пожаров силы и средства лесопожарных формирований ГБУ СО «Уральская база авиационной охраны лесов» действуют в режиме повышенной готовности и осуществляют следующие мероприятия:

дежурство в местах дислокации;

наземное патрулирование лесных участков в соответствии с приказом Министерства природных ресурсов и экологии Российской Федерации от 23.06.2014 № 276 «Об утверждении порядка осуществления мониторинга пожарной опасности в лесах и лесных пожарах»;

авиационное патрулирование лесных участков в соответствии с приказом Министерства природных ресурсов и экологии Российской Федерации от 15.11.2016 № 597 «Об утверждении порядка организации и выполнения авиационных работ по охране лесов от пожаров и порядка организации и выполнения авиационных работ по защите лесов»;

дежурство в местах дислокации.

2.2. При наличии лесных пожаров силы и средства лесопожарных формирований ГБУ СО «Уральская база авиационной охраны лесов» действуют в режиме повышенной готовности и осуществляют следующие мероприятия:

тушение лесных пожаров;

наземное патрулирование лесных участков в соответствии с приказом Министерства природных ресурсов и экологии Российской Федерации

от 23.06.2014 № 276 «Об осуществлении порядка осуществления мониторинга пожарной опасности в лесах и лесных пожарах»;

авиационное патрулирование лесных участков в соответствии с приказом Министерства природных ресурсов и экологии Российской Федерации от 15.11.2016 № 597 «Об утверждении порядка организации и выполнения авиационных работ по охране лесов от пожаров и порядка организации и выполнения авиационных работ по защите лесов»;

дежурство в местах дислокации.

Для организации работ по тушению лесных пожаров в лесничестве создается Оперативный штаб. В состав штаба входят должностные лица лесничества и организаций, участвующих в тушении пожаров.

В случаях ухудшения пожарной обстановки, не зависимо от классов пожарной опасности лесов по условиям погоды (при возникновении лесных пожаров, которые не могут быть ликвидированы силами лесопожарного формирования на территории данного лесничества), Оперативный штаб по согласованию с ГБУ СО «Уральская база авиационной охраны лесов» привлекает дополнительные силы и средства, указанные в плане тушения лесничества либо в соответствии со Сводным планом запрашивает в ГБУ СО «Уральская база авиационной охраны лесов» дополнительные лесопожарные формирования в рамках межмуниципального взаимодействия в количестве, необходимом для своевременного реагирования на возникающие и действующие лесные пожары с учетом прогноза пожарной опасности в лесничестве.

В случае возникновения лесных пожаров на землях иных категорий (землях сельскохозяйственного назначения, землях запаса, землях промышленности и землях иного специального назначения) тушение в повседневном режиме обеспечивается силами и средствами собственников или пользователей земельных участков в рамках обеспечения пожарной безопасности.

В случае отсутствия собственников или пользователей земельных участков организацию мероприятий по локализации и ликвидации лесных пожаров на землях иных категорий осуществляют органы местного самоуправления муниципальных образований с привлечением сил и средств лесопожарных формирований ГБУ СО «Уральская база авиационной охраны лесов» на основании заключенных соглашений (договоров) и (или) по решению комиссии КЧС и ОПБ.

2.3. Региональная диспетчерская служба лесного хозяйства Свердловской области:

осуществляет деятельность в соответствии с пунктом 1.3. настоящего порядка;

заблаговременно (5 рабочих дней до наступления расчетного установления III класса пожарной опасности) инициирует через Департамент лесного хозяйства Свердловской области введение особых противопожарных режимов в муниципальных образованиях и в субъекте.

2.4. Особый противопожарный режим – силы и средства лесопожарных формирований ГБУ СО «Уральская база авиационной охраны лесов» действуют в режиме повышенной готовности и находятся в местах дислокации.

Комиссия КЧС и ОПБ на муниципальном уровне устанавливает дополнительные требования, в том числе вводит ограничение пребывания граждан в лесах и въезда в них транспортных средств.

Выполнение мероприятий, предусмотренных решением о введении особого противопожарного режима осуществляет ГБУ СО «Уральская база авиационной охраны лесов» совместно с органами ГУ МЧС России по Свердловской области, ГУ МВД России по Свердловской области и муниципальным органом управления.

3. При наступлении условий для введения ЧС

3.1. Лесопожарные формирования ГБУ СО «Уральская база авиационной охраны лесов», пожарная техника и оборудование находятся в повышенной готовности, действуют в соответствии с приказом Рослесхоза от 19.12.1997 № 167 «Об утверждении положения о пожарно-химических станциях», рекомендациями работ лесопожарных служб от 17.10.1997, инструкцией по авиационной охране лесов от 22.09.1997 № 122, а также в соответствии со Сводным планом тушения лесных пожаров на территории Свердловской области.

3.2. Региональная диспетчерская служба лесного хозяйства Свердловской области:

осуществляет деятельность в соответствии с пунктом 1.3. настоящего порядка;

инициирует через Департамент лесного хозяйства Свердловской области введение режима ЧС в муниципальных образованиях и в субъекте.

В случае возникновения ситуации, когда в лесах на территории муниципального района не локализованы крупные лесные пожары (площадью 25 и более гектар в зоне наземной охраны лесов и 200 и более гектар в зоне авиационной охраны лесов), действуют лесные пожары более 3 суток с момента обнаружения, в отношении которых в установленном порядке не принималось решение о прекращении или приостановке работ по тушению лесного пожара и (или) более 5 суток действуют нелокализованные лесные пожары, находящиеся в пределах 5-километровой зоны вокруг населенного пункта или объекта инфраструктуры и на тушение пожаров привлечено более 50 процентов лесопожарных формирований, пожарной техники и оборудования, предусмотренных планом тушения пожаров соответствующих лесничеств, и резерва, предусмотренного Сводным планом тушения лесных пожаров Свердловской области, комиссия КЧС и ОПБ на муниципальном уровне принимает решение о введении режима ЧС в лесах муниципального характера.

После введения на территории режима ЧС все действия оперативного штаба лесничества и ГБУ СО «Уральская база авиационной охраны лесов» по ликвидации ЧС производятся по распоряжению комиссии КЧС и ОПБ либо лица, назначенного комиссией КЧС руководителем работ по ликвидации ЧС.

Действия по привлечению дополнительной тяжелой техники и привлечение подразделений пожарной охраны и аварийно-спасательных формирований, организаций осуществляется в соответствии со Сводным планом тушения.

Координацию маневрирования привлекаемых к тушению лесных пожаров сил и средств подразделений пожарной охраны, а также организацию

взаимодействия указанных сил на землях лесного фонда осуществляет Региональная диспетчерская служба Свердловской области при взаимодействии с Центром управления кризисных ситуаций Главного управления МЧС России по Свердловской области по распоряжению (согласованию) комиссии КЧС и ОПБ.

Непосредственное руководство тушением лесного пожара осуществляется руководителем тушения лесного пожара, который управляет на принципах единоначалия подразделениями лесопожарных формирований, а также привлекаемыми силами и средствами пожаротушения, участвующими в тушении лесных пожаров.

Режим чрезвычайной ситуации регионального характера в лесах вводится при возникновении ситуации, когда зона ЧС в лесах не выходит за пределы территории области, при этом введен режим чрезвычайной ситуации в лесах муниципального характера на территории двух и более муниципальных районов.

Комиссия КЧС и ОПБ Свердловской области готовит предложения Губернатору Свердловской области и Правительству Свердловской области о введении режима чрезвычайной ситуации регионального характера в лесах.

В случае действия режима ЧС в лесах, муниципального и регионального характера возникшей вследствие лесных пожаров, назначение лица руководителем тушения крупного лесного пожара производится решением Оперативного штаба или комиссией КЧС и ОПБ по согласованию с руководством организации, в которой работает указанное лицо.

В случае осложнения лесопожарной обстановки комиссия КЧС и ОПБ доводит информацию до председателя комиссии и при необходимости создается внеплановое заседание КЧС с принятием соответствующих решений для стабилизации обстановки.

Порядок взаимодействия с органами местного самоуправления в случае привлечения соответствующих сил и средств осуществляется через дежурных диспетчерских пунктов ЕДДС по телефонам администраций муниципальных районов.

Координация всех мероприятий по борьбе с лесными пожарами в административном районе, когда на тушение их привлечено население, пожарная техника и транспортные средства предприятий, организаций и учреждений, осуществляет КЧС и ОПБ муниципального образования совместно с лесничеством.

В случаях ухудшения пожарной обстановки на территории субъекта, а также случае нехватки сил средств области, комиссия КЧС и ОПБ принимает решение о привлечении дополнительных сил и средств в порядке межрегионального маневрирования.

В случае возникновения лесных пожаров на землях иных категорий (землях сельскохозяйственного назначения, землях запаса, землях промышленности, и землях иного специального назначения) тушение обеспечивается силами и средствами собственников или пользователей земельных участков в рамках обеспечения пожарной безопасности.

В случае отсутствия собственников или пользователей земельных участков на тушение по решению органов местного самоуправления муниципальных образований комиссией КЧС и ОПБ муниципальных районов могут привлекаться подразделения пожарной охраны и аварийно-спасательных формирований ГУ МЧС России по Свердловской области, лесопожарные формирования ГБУ СО «Уральская база авиационной охраны лесов» на основании заключенных соглашений (договоров).

Перечень сил и средств, которые могут быть привлечены для ликвидации лесных пожаров на землях иных категорий, предусмотрены Сводным планом.

Порядок привлечения и использования лесопожарных формирований, подразделений пожарной охраны и аварийно-спасательных формирований, иных юридических лиц, которые могут быть привлечены в установленном порядке к тушению лесных пожаров, в соответствии с уровнем пожарной опасности в лесах приведен в таблице 8 и на карте-схеме 4.

Таблица 8

Номер строки	Класс пожарной опасности	Уровень пожарной опасности	Наименование мероприятия	Ответственные за привлечение				Силы (человек)	Средства (единиц)	
				наименование организации	фамилия, имя, отчество ответственного лица	должность ответственного лица	контактные данные		оборудование	техника
1	2	3	4	5	6	7	8	9	10	11
1.	1 КПО	пожарная опасность отсутствует	лесопожарные формирования, их пожарная техника и оборудование находятся в полной готовности	информация об ответственных лицах приведена в главе 1 раздела 3				747	3076	430
			наземное патрулирование осуществляется в местах проведения огнеопасных работ и в местах массового отдыха граждан, пребывающих в лесах	ГБУ СО «Уральская база авиационной охраны лесов»	Шуплецов Денис Юрьевич	исполняющий обязанности директора	+7 (343) 258-64-54			
			тушение возникающих лесных пожаров производится силами и средствами лесопожарных формирований в соответствии с правилами тушения лесных пожаров	информация об ответственных лицах приведена в главе 1 раздела 3						
			лица, использующие леса, принимают необходимые меры по недопущению распространения лесных пожаров	ответственными за привлечение лиц, использующих леса, являются руководители лесничеств, информация о которых приведена в главе 4 раздела 1						
2.	2 КПО	низкая пожарная опасность	лесопожарные формирования, их пожарная техника и оборудование находятся в полной готовности	информация об ответственных лицах приведена в главе 1 раздела 3				747	3076	430
			проведение наземного патрулирования на лесных участках I и II классов природной пожарной опасности, в местах огнеопасных работ, а также в местах массового отдыха граждан не менее одного раза с 11.00 до 17.00 часов	ГБУ СО «Уральская база авиационной охраны лесов»	Шуплецов Денис Юрьевич	исполняющий обязанности директора	+7 (343) 258-64-54			
			авиапатрулирование проводится через 1–2 дня, а при наличии пожаров – ежедневно	ГБУ СО «Уральская база авиационной охраны лесов»	Шуплецов Денис Юрьевич	исполняющий обязанности директора	+7 (343) 258-64-54			
			ведение дежурства на пожарных наблюдательных пунктах, не оборудованных автоматическими системами наблюдения, осуществляется в 10, 13, 16 и 19 часов	ГБУ СО «Уральская база авиационной охраны лесов»	Шуплецов Денис Юрьевич	исполняющий обязанности директора	+7 (343) 258-64-54			
			тушение возникающих лесных пожаров производится силами и средствами лесопожарных формирований в соответствии с правилами тушения лесных пожаров	информация об ответственных лицах приведена в главе 1 раздела 3						
			лица, использующие леса, принимают необходимые меры по недопущению распространения лесных пожаров, при необходимости привлекаются для тушения лесных пожаров	ответственными за привлечение лиц, использующих леса, являются руководители лесничеств, информация о которых приведена в главе 4 раздела 1						
3.	3 КПО	средняя пожарная опасность	лесопожарные формирования, их пожарная техника и оборудование находятся в полной готовности	информация об ответственных лицах приведена в главе 1 раздела 3				747	3076	430

1	2	3	4	5	6	7	8	9	10	11		
			наземное патрулирование на территориях, отнесенных к III классам природной пожарной опасности, проводится не менее двух раз в период с 10.00 до 19.00 часов. Ведется дежурство на пожарных наблюдательных пунктах, не оборудованных автоматическими системами наблюдения, не реже одного раза в два часа с 10 до 20 часов	ГБУ СО «Уральская база авиационной охраны лесов»	Шуплецов Денис Юрьевич	исполняющий обязанности директора	+7 (343) 258-64-54					
			проводится ежедневное однократное авиатрулирование, а при наличии пожаров – двухкратное. Кратность патрулирования устанавливается заданием по авиационной охране лесов	ГБУ СО «Уральская база авиационной охраны лесов»	Шуплецов Денис Юрьевич	исполняющий обязанности директора	+7 (343) 258-64-54					
			тушение возникающих лесных пожаров производится силами и средствами лесопожарных формирований в соответствии с правилами тушения лесных пожаров	информация об ответственных лицах приведена в главе 1 раздела 3								
			лица, использующие леса, принимают необходимые меры по недопущению распространения лесных пожаров, при необходимости привлекаются для тушения лесных пожаров	ответственными за привлечение лиц, использующих леса, являются руководители лесничеств, информация о которых приведена в главе 4 раздела 1						3185	5976	1469
			при необходимости в установленном порядке вводится особый противопожарный режим и запрет на осуществление всех видов деятельности в лесах (лесосечные работы, проведение мероприятий, охота), за исключением работ по охране лесов от пожаров	информация об ответственных лицах приведена в главах 4, 5 раздела 1								
			оперативные штабы по охране лесов от пожаров при наличии обстоятельств, соответствующих введению режима ЧС в лесах, возникшего вследствие лесных пожаров, направляют соответствующее обращение в комиссии КЧС и ОПБ соответствующего уровня	Главное управление Министерства Российской Федерации по делам гражданской обороны, чрезвычайным ситуациям и ликвидации последствий стихийных бедствий по Свердловской области	Теряев Виктор Владимирович	временно исполняющий должность	+7 (343) 346-10-01					
			усиливается интенсивность проведения противопожарной пропаганды в средствах массовой информации	Департамент лесного хозяйства Свердловской области	Бережнов Владимир Александрович	Заместитель директора	+7 (343) 312-08-54					
				ГБУ СО «Уральская база авиационной охраны лесов»	Шуплецов Денис Юрьевич	исполняющий обязанности директора	+7 (343) 258-64-54					
4.	4 КПО	высокая пожарная опасность	лесопожарные формирования, их пожарная техника и оборудование находятся в полной готовности	информация об ответственных лицах приведена в главе 1 раздела 3						747	3076	430
			проводится наземное патрулирование на лесных участках не менее 3 раз с 08.00 до 20.00 часов. Ведется дежурство на пожарных наблюдательных пунктах, не оборудованных автоматическими системами наблюдения, не реже одного раза в час с 09.00 до 21.00 часа	ГБУ СО «Уральская база авиационной охраны лесов»	Шуплецов Денис Юрьевич	исполняющий обязанности директора	+7 (343) 258-64-54					
			проводится двукратное авиатрулирование, а при наличии пожаров – трехкратное.	ГБУ СО «Уральская база авиационной охраны лесов»	Шуплецов Денис Юрьевич	исполняющий обязанности директора	+7 (343) 258-64-54					
			тушение возникающих лесных пожаров производится силами и средствами лесопожарных формирований в соответствии с правилами тушения лесных пожаров, при необходимости для тушения лесных пожаров привлекаются лица, использующие леса	информация об ответственных лицах приведена в главе 1 раздела 3								
			при необходимости используется резерв сил и средств пожаротушения Свердловской области	Правительство Свердловской области	Куйвашев Евгений Владимирович	Председатель КЧС и ОПБ СО	+7 (343) 354-00-01	2532*	5892**	365**		
			при необходимости вводится режим ограничения пребывания граждан в лесах и въезда в них транспортных средств	информация об ответственных лицах приведена в главах 4, 5 раздела 1								

1	2	3	4	5	6	7	8	9	10	11			
			в установленном порядке вводится особый противопожарный режим и запрет на осуществление всех видов деятельности в лесах (лесосечные работы, проведение мероприятий, охота), за исключением работ по охране лесов от пожаров	информация об ответственных лицах приведена в главах 4, 5 раздела 1									
			оперативные штабы по охране лесов от пожаров при наличии обстоятельств, соответствующих введению режима ЧС в лесах, возникшего вследствие лесных пожаров, направляют соответствующее обращение в комиссию КЧС и ОПБ соответствующего уровня	Главное управление Министерства Российской Федерации по делам гражданской обороны, чрезвычайным ситуациям и ликвидации последствий стихийных бедствий по Свердловской области	Теряев Виктор Владимирович	временно исполняющий должность	+7 (343) 346-10-01						
			проведение противопожарной пропаганды в средствах массовой информации осуществляется не реже одного раза в день	Департамент лесного хозяйства Свердловской области	Бережнов Владимир Александрович	Заместитель директора	+7 (343) 312-08-54						
				ГБУ СО «Уральская база авиационной охраны лесов»	Шуплецов Денис Юрьевич	исполняющий обязанности директора	+7 (343) 258-64-54						
			в лесничествах обеспечивается ежедневное круглосуточное дежурство из числа ответственных лиц	директора лесничеств, информация о которых приведена в главе 4 раздела 1									
5.	5 КПО	чрезвычайная пожарная опасность	лесопожарные формирования, их пожарная техника и оборудование находятся в полной готовности	информация об ответственных лицах приведена в главе 1 раздела 3							747	3076	430
			ведется дежурство на пожарных наблюдательных пунктах, не оборудованных автоматическими системами наблюдения, не реже одного раза в час с 06.00 до 24.00 часов	ГБУ СО «Уральская база авиационной охраны лесов»	Шуплецов Денис Юрьевич	исполняющий обязанности директора	+7 (343) 258-64-54						
			в лесничествах обеспечивается ежедневное круглосуточное дежурство из числа ответственных лиц	директора лесничеств, информация о которых приведена в главе 4 раздела 1									
			проводится наземное патрулирование на лесных территориях в течение всего светлого времени, при этом на лесных участках, отнесенных к I–III классам природной пожарной опасности лесов, – круглосуточно	ГБУ СО «Уральская база авиационной охраны лесов»	Шуплецов Денис Юрьевич	исполняющий обязанности директора	+7 (343) 258-64-54						
			проводится двукратное авиапатрулирование, а при наличии пожаров – трехкратное	ГБУ СО «Уральская база авиационной охраны лесов»	Шуплецов Денис Юрьевич	исполняющий обязанности директора	+7 (343) 258-64-54						
			тушение возникающих лесных пожаров производится силами и средствами лесопожарных формирований в соответствии с правилами тушения лесных пожаров, при необходимости для тушения лесных пожаров привлекаются лица, использующие леса	информация об ответственных лицах приведена в главе 1 раздела 3									
			лица, использующие леса, принимают необходимые меры по недопущению распространения лесных пожаров	ответственными за привлечение лиц, использующих леса, являются руководители лесничеств, информация о которых приведена в главе 4 раздела 1							3185	5976	1469
			лесопожарным формированиям дополнительно передается техника с производственных работ в соответствии с заключенными договорами	информация об ответственных лицах приведена в главе 1 раздела 3							747	3076	430
			при необходимости используется резерв Свердловской области	Правительство Свердловской области	Куйвашев Евгений Владимирович	Председатель КЧС и ОПБ СО	+7 (343) 354-00-01	2532	5892	365			
				ГКУ СО «Территориальный центр мониторинга и реагирования на чрезвычайные ситуации в Свердловской области»	Бочаров Юрий Ефимович	начальник	+7 (343) 312-45-90						

1	2	3	4	5	6	7	8	9	10	11	
			организуется межрайонное маневрирование силами и средствами учреждений по тушению лесных пожаров	ГБУ СО «Уральская база авиационной охраны лесов»	Пупышев Денис Юрьевич	исполняющий обязанности директора	+7 (343) 258-64-54				
			оперативные штабы по охране лесов от пожаров при наличии обстоятельств, соответствующих введению режима чрезвычайной ситуации в лесах, возникшего вследствие лесных пожаров, направляют соответствующее обращение в комиссии по предупреждению и ликвидации чрезвычайных ситуаций и обеспечению пожарной безопасности соответствующего уровня	Главное управление Министерства Российской Федерации по делам гражданской обороны, чрезвычайным ситуациям и ликвидации последствий стихийных бедствий по Свердловской области	Теряев Виктор Владимирович	временно исполняющий должность	+7 (343) 346-10-01	882	515	242	
			при введении в Свердловской области режима ЧС, связанной с лесными пожарами, задействуются все ресурсы пожаротушения, при необходимости межрегиональные	Правительство Свердловской области	Куйвашев Евгений Владимирович	Председатель КЧС и ОПБ СО	+7 (343) 354-00-01	2532	5892	365	
			вводится режим ограничения пребывания граждан в лесах и въезда в них транспортных средств	информация об ответственных лицах приведена в главах 4, 5 раздела 1							
			проведение противопожарной пропаганды в средствах массовой информации осуществляется не реже одного раза в день	информация об ответственных лицах приведена в главах 4, 5 раздела 1, в главе 1 раздела 3							

Примечание: Количество оборудования - учтено без учета лопат и топорков-мотыг.

* - указаны добровольно-пожарные дружины из планов тушения лесных пожаров.

** - указано количество техники и оборудования находящегося в резерве.

Раздел 4. Мероприятия по координации работ, связанных с тушением лесных пожаров

Глава 1. Информация об организации и функционировании соответствующих комиссий, штабов и групп по тушению лесных пожаров (включая их персональный состав, график работы и другое)

В соответствии с постановлением Правительства Российской Федерации от 30.12.2003 № 794 «О единой государственной системе предупреждения и ликвидации чрезвычайных ситуаций» в Свердловской области создана комиссия Правительства Свердловской области по предупреждению и ликвидации чрезвычайных ситуаций и обеспечению пожарной безопасности (далее – комиссия КЧС и ОПБ СО).

Порядок работы и состав комиссии КЧС и ОПБ определяется постановлением Правительства Свердловской области от 25.03.2004 № 201-ПП «О комиссии Правительства Свердловской области по предупреждению и ликвидации чрезвычайных ситуаций и обеспечению пожарной безопасности».

Комиссия КЧС и ОПБ координирует деятельность органов управления и сил Свердловской областной подсистемы единой государственной системы предупреждения и ликвидации чрезвычайных ситуаций.

Комиссия осуществляет свою деятельность во взаимодействии с федеральными органами исполнительной власти, находящимися на территории Свердловской области, исполнительными органами государственной власти Свердловской области, органами местного самоуправления муниципальных образований, расположенных на территории Свердловской области, организациями и общественными объединениями, а также организует взаимодействие с соответствующими комиссиями в городах и районах Свердловской области.

Решения комиссии КЧС и ОПБ, принимаемые в соответствии с ее компетенцией, являются обязательными для исполнительных органов государственной власти Свердловской области.

Для разработки и реализации мер, направленных на предупреждение и ликвидацию чрезвычайных ситуаций регионального и межмуниципального характера и обеспечение пожарной безопасности в Свердловской области, создаются рабочие группы из числа ученых, специалистов федеральных органов исполнительной власти, находящихся на территории Свердловской области, исполнительных органов государственной власти Свердловской области и представителей заинтересованных организаций.

В случае возникновения чрезвычайных ситуаций регионального и межмуниципального характера на оперативные группы возлагается руководство работами по их ликвидации во взаимодействии с органами государственной и муниципальной власти в районах чрезвычайных ситуаций.

Состав комиссии КЧС и ОПБ Свердловской области:

Губернатор Свердловской области, председатель комиссии;

Заместитель Губернатора Свердловской области, первый заместитель председателя комиссии;

временно исполняющий должность начальника Главного управления Министерства Российской Федерации по делам гражданской обороны, чрезвычайным ситуациям и ликвидации последствий стихийных бедствий по Свердловской области, заместитель председателя комиссии (по согласованию);

Министр общественной безопасности Свердловской области, заместитель председателя комиссии – ответственный секретарь комиссии;

заместитель начальника полиции по охране общественного порядка Главного управления Министерства внутренних дел Российской Федерации по Свердловской области (по согласованию);

Министр строительства и развития инфраструктуры Свердловской области;

Министр агропромышленного комплекса и продовольствия Свердловской области;

Министр природных ресурсов и экологии Свердловской области;

Заместитель Губернатора Свердловской области – Министр финансов Свердловской области;

Министр промышленности и науки Свердловской области;

Директор Департамента лесного хозяйства Свердловской области;

Министр энергетики и жилищно-коммунального хозяйства Свердловской области;

Министр транспорта и связи Свердловской области;

Министр здравоохранения Свердловской области;

Министр культуры Свердловской области;

начальник Управления Федеральной службы войск национальной гвардии Российской Федерации по Свердловской области (по согласованию).

Кроме того, создана подкомиссия по борьбе с лесными и торфяными пожарами комиссии Правительства Свердловской области по предупреждению и ликвидации чрезвычайных ситуаций и обеспечению пожарной безопасности, которая осуществляет свою деятельность в соответствии с положением, утвержденным постановлением Правительства Свердловской области от 18.03.2005 № 215-ПП «О подкомиссии по борьбе с лесными и торфяными пожарами комиссии Правительства Свердловской области по предупреждению и ликвидации чрезвычайных ситуаций и обеспечению пожарной безопасности».

Состав комиссии по предупреждению и ликвидации чрезвычайных ситуаций и обеспечению пожарной безопасности муниципальных образований (далее – КСЧ и ОПБ муниципального уровня) утверждаются нормативно-правовыми актами органов местного самоуправления, расположенных на территории Свердловской области.

Информация о председателях КСЧ и ОПБ муниципального уровня приведена в главе 5 раздела 1.

Комиссия КЧС и ОПБ с целью выполнения возложенных на нее задач осуществляет следующие функции:

1) рассматривает в пределах своей компетенции вопросы в области предупреждения и ликвидации чрезвычайных ситуаций регионального

и межмуниципального характера и обеспечения пожарной безопасности в Свердловской области и вносит в установленном порядке в Правительство Свердловской области соответствующие предложения;

2) разрабатывает предложения по совершенствованию нормативных правовых актов Свердловской области и иных нормативных документов в области предупреждения и ликвидации чрезвычайных ситуаций регионального и межмуниципального характера и обеспечения пожарной безопасности в Свердловской области;

3) рассматривает прогнозы чрезвычайных ситуаций регионального и межмуниципального характера на территории Свердловской области, организует разработку и реализацию мер, направленных на предупреждение и ликвидацию чрезвычайных ситуаций регионального и межмуниципального характера и обеспечение пожарной безопасности в Свердловской области;

4) участвует в разработке областных государственных целевых и научно-технических программ в области предупреждения и ликвидации чрезвычайных ситуаций регионального и межмуниципального характера и обеспечения пожарной безопасности в Свердловской области и готовит предложения по их реализации;

5) разрабатывает предложения по развитию и обеспечению функционирования Свердловской областной подсистемы единой государственной системы предупреждения и ликвидации чрезвычайных ситуаций (далее – РСЧС);

6) организует разработку и осуществление мер по проведению согласованной научно-технической политики в области развития сил и средств РСЧС;

7) разрабатывает предложения по ликвидации чрезвычайных ситуаций регионального и межмуниципального характера и проведению операций чрезвычайного гуманитарного реагирования;

8) готовит и вносит в установленном порядке предложения и аналитические материалы Правительству Свердловской области, а также рекомендации для исполнительных органов государственной власти Свердловской области и органов местного самоуправления муниципальных образований, расположенных на территории Свердловской области, по вопросам защиты населения и территорий Свердловской области от чрезвычайных ситуаций регионального и межмуниципального характера и обеспечения пожарной безопасности в Свердловской области;

9) участвует в установленном порядке в подготовке ежегодных государственных докладов «О состоянии гражданской обороны Российской Федерации» и «О состоянии защиты населения и территорий от чрезвычайных ситуаций природного и техногенного характера»;

10) рассматривает вопросы о привлечении в установленном порядке сил и средств гражданской обороны к организации и проведению мероприятий по предотвращению и ликвидации чрезвычайных ситуаций;

11) рассматривает вопросы об организации оповещения и информирования населения о чрезвычайных ситуациях.

Заседания комиссии КЧС и ОПБ проводятся по мере необходимости, но не реже одного раза в квартал.

В соответствии с постановлением Правительства Свердловской области от 28.02.2005 № 139-ПП «О Свердловской областной подсистеме единой государственной системы предупреждения и ликвидации чрезвычайных ситуаций» постоянно действующими органами управления Свердловской подсистемы РСЧС являются:

1) на областном уровне – Главное управление МЧС России по Свердловской области;

2) на муниципальном уровне – органы, специально уполномоченные на решение задач в области защиты населения и территорий от чрезвычайных ситуаций и гражданской обороны при органах местного самоуправления муниципальных образований в Свердловской области;

3) на объектовом уровне – структурные подразделения организаций, уполномоченных на решение задач в области защиты населения и территорий от чрезвычайных ситуаций и гражданской обороны.

Органами повседневного управления Свердловской подсистемы РСЧС являются:

1) федеральное казенное учреждение «Центр управления в кризисных ситуациях Главного управления МЧС России по Свердловской области», государственное казенное учреждение «Территориальный центр мониторинга и реагирования на чрезвычайные ситуации в Свердловской области», дежурно-диспетчерские службы исполнительных органов государственной власти Свердловской области;

2) единые дежурно-диспетчерские службы муниципальных образований в Свердловской области;

3) дежурно-диспетчерские службы организаций (объектов).

Основными мероприятиями, проводимыми органами управления и силами Свердловской подсистемы РСЧС, являются:

1) в режиме повседневной деятельности:

изучение состояния окружающей среды и прогнозирование чрезвычайных ситуаций;

сбор, обработка и обмен в установленном порядке информацией в области защиты населения и территорий Свердловской области от чрезвычайных ситуаций и обеспечения пожарной безопасности;

разработка и реализация целевых и научно-технических программ и мер по предупреждению чрезвычайных ситуаций и обеспечению пожарной безопасности;

планирование действий органов управления и сил Свердловской подсистемы РСЧС, организация подготовки и обеспечения их деятельности;

подготовка населения Свердловской области к действиям в чрезвычайных ситуациях, в том числе при получении сигналов экстренного оповещения;

пропаганда знаний в области защиты населения и территорий Свердловской области от чрезвычайных ситуаций и обеспечения пожарной безопасности;

руководство созданием, размещением, хранением и восполнением резервов материальных ресурсов для ликвидации чрезвычайных ситуаций;

проведение в пределах своих полномочий государственной экспертизы, государственного надзора в области защиты населения и территорий Свердловской области от чрезвычайных ситуаций и обеспечения пожарной безопасности;

осуществление в пределах своих полномочий необходимых видов страхования;

проведение мероприятий по жизнеобеспечению населения в чрезвычайных ситуациях, подготовке к эвакуации населения Свердловской области, материальных и культурных ценностей в безопасные районы, их размещению и возвращению соответственно в места постоянного проживания либо хранения;

ведение статистической отчетности о чрезвычайных ситуациях, участие в расследовании причин аварий и катастроф, а также выработке мер по устранению причин подобных аварий и катастроф;

2) в режиме повышенной готовности:

усиление контроля за состоянием окружающей среды, прогнозирование возникновения чрезвычайных ситуаций и их последствий;

введение при необходимости круглосуточного дежурства руководителей и должностных лиц органов управления и сил Свердловской подсистемы РСЧС на стационарных пунктах управления;

непрерывный сбор, обработка и передача органам управления и силам Свердловской подсистемы РСЧС данных о прогнозируемых чрезвычайных ситуациях, информирование населения Свердловской области о чрезвычайных ситуациях;

принятие оперативных мер по предупреждению возникновения и развития чрезвычайных ситуаций, снижению размеров ущерба и потерь в случае их возникновения, а также по повышению устойчивости и безопасности функционирования организаций в чрезвычайных ситуациях;

уточнение планов действий (взаимодействия) по предупреждению и ликвидации чрезвычайных ситуаций и иных документов;

приведение при необходимости сил и средств Свердловской подсистемы РСЧС в готовность к реагированию на чрезвычайные ситуации, формирование оперативных групп и организация выдвижения их в предполагаемые районы действий;

восполнение при необходимости резервов материальных ресурсов, созданных для ликвидации чрезвычайных ситуаций;

проведение при необходимости эвакуационных мероприятий;

3) в режиме чрезвычайной ситуации:

непрерывный контроль за состоянием окружающей среды, прогнозирование развития возникших чрезвычайных ситуаций и их последствий;

оповещение руководителей исполнительных органов государственной власти Свердловской области, органов местного самоуправления муниципальных образований в Свердловской области и организаций, а также населения Свердловской области о возникших чрезвычайных ситуациях, в том числе

с использованием специализированных технических средств оповещения и информирования населения в местах массового пребывания людей;

проведение мероприятий по защите населения и территорий Свердловской области от чрезвычайных ситуаций;

организация работ по ликвидации чрезвычайных ситуаций и всестороннему обеспечению действий сил и средств Свердловской подсистемы РСЧС, поддержанию общественного порядка в ходе их проведения, а также по привлечению при необходимости в установленном порядке общественных организаций и населения Свердловской области к ликвидации возникших чрезвычайных ситуаций;

непрерывный сбор, анализ и обмен информацией об обстановке в зоне чрезвычайной ситуации и в ходе проведения работ по ее ликвидации;

организация и поддержание непрерывного взаимодействия федеральных органов исполнительной власти, находящихся на территории Свердловской области, исполнительных органов государственной власти Свердловской области, органов местного самоуправления муниципальных образований в Свердловской области и организаций по вопросам ликвидации чрезвычайных ситуаций и их последствий;

проведение мероприятий по жизнеобеспечению населения Свердловской области в чрезвычайных ситуациях.

В целях организации оперативного управления силами и средствами Свердловской подсистемы РСЧС при угрозе и возникновении чрезвычайных ситуаций, связанных с природными пожарами создается постоянно действующий Оперативный штаб.

Непосредственное руководство организацией работы и функционирования Оперативного штаба осуществляет начальник ГУ МЧС России по Свердловской области или один из его заместителей.

Оперативный штаб осуществляет свою деятельность посменно в круглосуточном режиме и выполняет следующие функции:

1) организует и осуществляет взаимодействие с территориальными органами (структурными подразделениями) федеральных органов исполнительной власти, расположенных на территории Свердловской области, исполнительными органами государственной власти Свердловской области, органами местного самоуправления и организациями, выполняющими задачи по оперативному (экстренному) реагированию при угрозе возникновения и (или) возникновении чрезвычайных ситуаций, а также с оперативными группами и соответствующими оперативными штабами ликвидации чрезвычайных ситуаций муниципальных образований, расположенных на территории Свердловской области;

2) осуществляет постоянный сбор, обработку, обобщение и анализ данных об обстановке, составе и применении сил и средств, участвующих в оперативном (экстренном) реагировании при угрозе возникновения и (или) возникновении чрезвычайных ситуаций;

3) осуществляет ведение учета сил и средств в зоне чрезвычайной ситуации;

4) информирует комиссию Правительства Свердловской области по предупреждению и ликвидации чрезвычайных ситуаций и обеспечению пожарной безопасности или руководителя ЛЧС об обстановке, пострадавших и объеме материального ущерба, о необходимости осуществления единовременных денежных выплат гражданам Российской Федерации в случаях возникновения чрезвычайных ситуаций природного и техногенного характера, а также лицам, которым указанные выплаты необходимо осуществить;

5) осуществляет выполнение иных функций, возложенных комиссией Правительства Свердловской области по предупреждению и ликвидации чрезвычайных ситуаций и обеспечению пожарной безопасности или руководителем ЛЧС, а также руководителем Оперативного штаба.

Основными задачами Оперативного штаба являются:

1) определение потребности в силах и средствах СОП РСЧС, звеньев функциональных подсистем РСЧС и иных организаций для ликвидации чрезвычайной ситуации, подготовка предложений для комиссии Правительства Свердловской области по предупреждению и ликвидации чрезвычайных ситуаций и обеспечению пожарной безопасности или руководителя ЛЧС по их привлечению;

2) планирование и организация работ по предупреждению и ликвидации чрезвычайной ситуации;

3) подготовка и оформление проектов решений комиссии Правительства Свердловской области по предупреждению и ликвидации чрезвычайных ситуаций и обеспечению пожарной безопасности или руководителя ЛЧС, а также иных документов оперативного характера и оперативного планирования;

4) подготовка сводок, информации и донесений общего оперативного характера и по видам обеспечения, обеспечение их своевременного доведения (представления) до вышестоящих, взаимодействующих и подчиненных органов управления и сил РСЧС.

Кроме того, в соответствии с Правилами тушения лесных пожаров, утвержденными приказом Министерства природных ресурсов и экологии Российской Федерации от 08.07.2014 № 313 «Об утверждении Правил тушения лесных пожаров» созданы оперативные штабы лесничеств, которые возглавляют руководители лесничеств.

Лесопожарные формирования, противопожарная техника и оборудование по прибытию в район действующего лесного пожара поступают в распоряжение руководителя тушения лесного пожара.

Руководитель тушения лесного пожара:

осуществляет общее руководство имеющимися силами и средствами пожаротушения с целью ликвидации лесного пожара;

отвечает за выполнение поставленных задач, разработку тактики и стратегии тушения лесного пожара, безопасность работников, участвующих в тушении пожара;

устанавливает границы территории, на которой осуществляются действия по тушению лесного пожара, порядок и особенности указанных действий, а также принимает решения о спасении людей и имущества при лесном пожаре;

взаимодействует с Оперативным штабом лесничества;
при необходимости назначает своего заместителя из числа наиболее опытных работников, участвующих в тушении лесного пожара;
не оставляет место лесного пожара до тех пор, пока пожар не будет ликвидирован или локализован.

Указания руководителя тушения лесного пожара обязательны для исполнения всеми должностными лицами и гражданами на территории, где осуществляются действия по тушению лесного пожара.

В условиях высокой и чрезвычайной пожарной опасности в лесах при наличии большого количества действующих лесных пожаров и недостаточности сил и средств на территории муниципального образования организуется межмуниципальное маневрирование силами и средствами лесопожарных формирований ГБУ СО «Уральская база авиационной охраны лесов» в соответствии с планами тушения на территории лесничеств по решению директора учреждения.

Глава 2. Перечень органов государственной власти, органов местного самоуправления, организаций, оказывающих содействие в тушении лесных пожаров

Перечень органов государственной власти, органов местного самоуправления, организаций, оказывающих содействие в тушении лесных пожаров, представлен в таблице 9.

Таблица 9

Номер строки	Наименование соответствующих органов государственной власти, органов местного самоуправления, организаций	Вид содействия, объем	Контактные данные	Лицо, ответственное за оказание содействия	Примечания
1	2	3	4	5	6
1.	Министерство общественной безопасности Свердловской области	организация противопожарной пропаганды; создание, содержание регионального резерва материально-технических и иных средств в объеме, предусмотренном постановлением Правительства Свердловской области от 23.03.2011 № 282-ПП «Об областном государственном резерве материальных ресурсов для обеспечения работ по ликвидации чрезвычайных ситуаций регионального и межмуниципального характера»; рассмотрение вопросов о выделении бюджетных ассигнований из резервного фонда Правительства Свердловской области для предупреждения и ликвидации чрезвычайных ситуаций при необходимости	+7 (343) 312-00-22	Министр общественной безопасности Свердловской области Кудрявцев Александр Николаевич	

1	2	3	4	5	6
2.	Главное управление Министерства Российской Федерации по делам гражданской обороны, чрезвычайным ситуациям и ликвидации последствий стихийных бедствий по Свердловской области	организация работы оперативного штаба реагирования на угрозу и возникновение ЧС, связанных с природными пожарами в течение пожароопасного сезона; выявление и привлечение к ответственности лиц, виновных в возникновении и распространении лесных пожаров в полном объеме	+7 (343) 346-12-70	временно исполняющий должность начальника главного управления Министерства Российской Федерации по делам гражданской обороны, чрезвычайным ситуациям и ликвидации последствий стихийных бедствий по Свердловской области Теряев Виктор Владимирович	
3.	Главное управление Министерства внутренних дел Российской Федерации по Свердловской области	обеспечение соблюдения запрета на посещение гражданами лесов и въезд в них транспортных средств и иных ограничений в период действия особых противопожарных режимов; проведение профилактических мероприятий в условиях особых противопожарных режимов; организация специализированных следственно-оперативных групп для расследования уголовных дел по фактам крупных лесных пожаров в случае их возникновения	+7 (343) 358-82-61	начальник главного управления Министерства внутренних дел Российской Федерации по Свердловской области Бородин Михаил Анатольевич	
4.	Органы местного самоуправления муниципальных образований расположенных на территории Свердловской области	организация противопожарной пропаганды; при повышении класса пожарной опасности в лесах по условиям погоды: 1) введение ограничения посещения гражданами лесов и въезда в них	информация об ответственных лицах приведена в главе 5 раздела 1		

1	2	3	4	5	6
		<p>транспортных средств; 2) введение и соблюдение особых противопожарный режимов; 3) введение режима чрезвычайной ситуации в лесах муниципального характера и обеспечение привлечения дополнительных сил и средств</p>			
5.	ГКУ СО «Территориальный центр мониторинга и реагирования на чрезвычайные ситуации в Свердловской области»	<p>долгосрочный прогноз циклических чрезвычайных ситуаций, обусловленных природными пожарами на территории Свердловской области; оперативный ежедневный прогноз возникновения ЧС в Свердловской области на сутки; прогноз класса пожарной опасности в лесах по условиям погоды Свердловской области на предстоящие 3 суток; экстренное предупреждение об ожидаемом показателе горимости IV и V класса.</p>	+7 (343) 312-45-90	<p>начальник ГКУ СО «Территориальный центр мониторинга и реагирования на чрезвычайные ситуации в Свердловской области» Бочаров Юрий Ефимович</p>	

Раздел 5. Меры по созданию резерва пожарной техники и оборудования, противопожарного снаряжения и противопожарного инвентаря, транспортных средств и горюче-смазочных материалов. Перечень лесопожарных формирований, пожарной техники и оборудования, подлежащих включению в межрегиональный план маневрирования лесопожарных формирований, пожарной техники и оборудования

Глава 1. Меры по созданию резерва пожарной техники и оборудования, противопожарного снаряжения и инвентаря, транспортных средств и горюче-смазочных материалов

Меры по созданию резерва пожарной техники и оборудования, противопожарного снаряжения и инвентаря, транспортных средств и горюче-смазочных материалов, приводятся в таблице 10.

Таблица 10

Номер строки	Вид пожарной техники, оборудования, противопожарного снаряжения, инвентаря, тип горючесмазочных материалов	Количество, (штук) и единица измерения	Местонахождение резерва (населенный пункт, адрес)	Лица, ответственные за формирование и сохранность резерва	Контактные данные
1	2	3	4	5	6
1.	Областной государственный резерв материальных ресурсов				
2.	Рукава всасывающие (4 м), всего в том числе:	40	п. Новоалексеевское, ул. Буденного, 2А г. Нижний Тагил, ул. Жуковского, 9А п. Красноярка, ул. Куйбышева, 1А п. Буланаш, ул. Строителей, 1	ответственный за формирование резерва начальник государственного казенного учреждения Свердловской области «Территориальный центр мониторинга и реагирования на чрезвычайные ситуации в Свердловской области» Бочаров Юрий Ефимович	+7 (343) 312-45-90 +7 (343) 269-57-00
3.	Д-77	20			
4.	Д-125	20			
5.	Переходники, всего в том числе:	300			
6.	66 х 51 мм	100			
7.	77 х 66 мм	100			
8.	77 х 51 мм	100			

1	2	3	4	5	6
9.	Стволы перекрывные, всего в том числе:	100		ответственный за хранение директор государственного казенного учреждения Свердловской области «Сфера» Довжук Павел Степанович	
10.	РСП-50	50			
11.	РСП-70	50			
12.	Стволы комбинированные, всего в том числе:	100			
13.	РСК-50	50			
14.	РСК-70	50			
15.	Стволы для тушения торфяных пожаров (ТС-1)	10			
16.	Сетка всасывающая всего в том числе:	20			
17.	Д-77	10			
18.	Д-125	10			
19.	Гидроэлеватор	10			
20.	Рукава напорные (скатка по 20 м), всего в том числе:	1630			
21.	Д-51 мм	1095			
22.	Д-66 мм	210			
22.	Д-77 мм	325			
23.	Трехходовые разветвления рукавные, всего в том числе:	100			
24.	РТ-70	50			
25.	РТ-80	50			
26.	Мотопомпы переносные	20			

1	2	3	4	5	6
27.	Огнетушитель ранцевый, переносной (РП-18)	1000			
28.	Насос пожарный ПН-40УВ	10			
29.	Карабин пожарный	100			
30.	Топор пожарного, поясной	500			
31.	Лопата саперная	500			
32.	Резерв пожарно-технических учреждений Свердловской области				
33.	Лесопожарные цистерны	23	г. Екатеринбург, Щербакова, 118 г. Алапаевск, ул. Ленина, 84 с. Туринская Слобода, 3-й Северный переулок, 8 г. Березовский, 124 квартал г. Первоуральск, Октябрьский поселок г. Верхотурье, ул. Мелиораторов, 40 г. Новая Ляля, ул. Карла Либкнехта, 38 р.п. Гари, ул. Колхозная, 46 г. Артемовский, ул. Красный луч, 37-а г. Ирбит, ул. Советская, 127	исполняющий обязанности директора государственного бюджетного учреждения «Уральская база авиационной охраны лесов» Шуплецов Денис Юрьевич	+7 (912) 242-57-15
34.	Тракторы лесопожарные	8			
35.	Бульдозеры	4			
36.	Трейлеры с тягачом	2			
37.	Трактор гусеничный	16			
38.	Трактор колесный	23			
39.	Экскаватор	1			
40.	Грузовые машины	4			
41.	Автобусы, вахтовки	2			
42.	Легковые машины	43			
44.	Ранцевые огнетушители	623			

1	2	3	4	5	6
45.	Бензин	110 т	г. Камышлов, ул. Шадринская, 20 г. Красноуфимск, ул. Фестивальная, 2 п. Арти, ул. Ленина, 300 г. Кушва, ул. Уральская, 32 г. Нижняя Салда, ул. Бажова, 58		
46.	Дизельное топливо	120 т			
47.	Масла	13,8т			
48.	Арамилский городской округ				
49.	Автоцистерна пожарная	1	г. Арамил, ул. Карла Маркса, 18А	начальник ФГКУ 113 ПЧ «60 ОФПС по СО» Колтырин Александр Геннадьевич	+7 (34374) 3-04-64
50.	Муниципальное образование город Алапаевск				
51.	Ранцевые огнетушители	15	п. Нейво-Шайтанский ул. Ленина, 24	начальник ГО и ЧС город Алапаевск Никишин Юрий Михайлович	+7 (34346) 2-13-27
52.	Мотопомпы переносные	1			
53.	Лопата	5			
54.	Бензопилы	2			
55.	Бензопилы	2	п. Западный ул. Трудовая, 11	директор ИП Комаров В.С., ООО «Лесоиндустрия» Комаров Василий Сергеевич	+7 (908) 634-05-10
56.	Ранцевые огнетушители	2			
57.	Муниципальное образование Алапаевское				
58.	Ранцевые огнетушители	66	п. Верхняя Синячиха, ул. Кедровая д. 5	начальник отдела ВПО ГО ЧС и МР Волков Валерий Викторович	+7 (34346) 3-40-80
59.	Мотопомпы переносные	4			
60.	Лопата	80			
61.	Бульдозер	1	п. Верхняя Синячиха, ул. Кедровая д.11-1	директор ООО «Лестех», директор ООО «Техлес»	+7 (912) 260-76-66
62.	Трал	1			

1	2	3	4	5	6
63.	Грузовые машины	3		директор ПИ Шестаков Шестаков Александр Анатольевич	
64.	Трактор колесный	2			
65.	Легковой автомобиль	2			
66.	Вахтовка	2			
67.	Артемовский городской округ				
68.	Пожарный модуль СПАС	1	п. Незевай, ул. Новая, 2А	председатель ТОМС поселка Незевай Пьянков Сергей Иванович	+7 (900) 212-33-00
69.	Пожарный модуль СПАС	2	с. Шогринское, ул. 8-е Марта, 36Б с. Мостовское, ул. Ленина, 18	председатель ТОМС села Шогринское Шавкунов Владимир Александрович	+7 (953) 049-53-16
70.	Пожарный модуль СПАС	1	с. Покровское, ул. Красных Партизан, 2	председатель ТОМС села Покровское Авдеев Денис Сергеевич	+7 (34363) 4-05-51
71.	Байкаловский муниципальный район				
72.	Ранцевые огнетушители	10	с. Байкалово, ул. Революции, 2	главный специалист МО Байкаловского сельского поселения Рожин Сергей Валерьевич	+7 (34362) 2-07-80
73.	Мотопомпы переносные	1			
74.	Мотопомпы переносные	1	с. Баженовское ул. Советская, 31	заместитель главы МО Баженовское сельское поселение Спирин Сергей Максимович	+7 (34362) 3-44-23
75.	Лопата	12			
76.	Прицеп СПАС	2			
77.	Мотопомпы переносные	1	д. Пелевина ул. Советская, 8	специалист МО Байкаловского сельского поселения Пелевин Виталий Леонидович	+7 (34362) 3-26-24
78.	Прицеп СПАС	1			
79.	Ранцевые огнетушители	6			

1	2	3	4	5	6
80.	Мотопомпы переносные	1	д.Комлева ул. Советская, 27	специалист МО Байкаловского сельского поселения Кондрашина Нина Ефимовна	+7 (953) 383-85-99
81.	Мотопомпы переносные	1	с. Краснопольское ул. Мичурина, 13	заместитель главы МО Краснопольское сельское поселение Снигирев Алексей Николаевич	+7 (34362) 9-33-68
82.	Ранцевые огнетушители	10			
83.	Автоцистерна пожарная	2			
84.	Прицеп СПАС	1			
85.	Трактор колесный	1	Охотничья база участок Усть - Ницинский	директор ООО «ОРХ «Тегень» Шалапугин Сергей Петрович	+7 (982) 688-16-89
86.	Легковой автомобиль	2			
87.	Бензопилы	2			
88.	Пожарная емкость	2			
89.	Лопата	10			
90.	Топоры	5			
91.	Радиостанции	10			
92.	Богдановичский городской округ				
93.	Ранцевые огнетушители	39	г. Богданович, ул. Советская, 3	глава Богдановичского городского округа Москвин Владимир Александрович	+7 (34376) 2-16-31
94.	Бисертский городской округ				
95.	Ранцевые огнетушители	2	п. Бисерть ул. Южная, 4	директор ООО «Урало-Сибирская лесная компания» Саркисян Тигран Сурени	+7 (932) 111-45-35
96.	Лопата	3			
97.	Топоры	10			
98.	Мотопомпы переносные	1			

1	2	3	4	5	6
99.	Трактор колесный с плугом	1			
100.	Легковой автомобиль	3			
101.	Бульдозер	1			
102.	Ранцевые огнетушители	10	п. Бисерть ул. Южная, 2а	директор ИП Киракосян ГА Киракосян Гагик Айкинович	+7 (908) 633-95-51
103.	Лопата	30			
104.	Топоры	10			
105.	Мотопомпы переносные	1			
106.	Трактор колесный с плугом	1			
107.	Легковой автомобиль	2			
108.	Бульдозер	1			
109.	Трактор гусеничный	1			
110.	Вахтовка	1			
111.	Трал	1			
112.	Бензопилы	2			
113.	Воздуходувка	1			
114.	Зажигательные аппараты	5			
115.	Ранцевые огнетушители	5			
116.	Лопата	10			
117.	Топоры	10			
118.	Бензопилы	1			
119.	Легковой автомобиль	1			
120.	Трактор колесный с плугом	1			
121.	Бульдозер	1			
122.	Ранцевые огнетушители	5	п. Бисерть	директор	+7 (902) 267-65-76

1	2	3	4	5	6
123.	Лопата	30	ул. Мира, 1-21	ООО «Стройлескомплект» Ющенко Сергей Алексеевич	
124.	Топоры	10			
125.	Бензопилы	2			
126.	Легковой автомобиль	1			
127.	Трактор колесный с плугом	1			
128.	Бульдозер	1			
129.	Мотопомпы переносные	1			
130.	Белоярский городской округ				
131.	Ранцевые огнетушители	43	п. Белоярский ул. Ленина, 263	начальник отдела ГО и ЧС Администрации Белоярского ГО Старков Андрей Иванович	+7 (34377) 2-15-37
132.	Мотопомпа переносная	2			
133.	Пожарный модуль СПАС	1			
134.	Городской округ Верх-Нейвинский				
135.	Автоцистерна пожарная	1	п. Верх-Нейвинск ул. Щекалева, 3	начальник ГКПТУ СО «ОПС № 20/14» Железняк Владимир Михайлович	+7 (922) 228-41-61
136.	Пожарно-спасательный комплекс Огнеборец	1	п. Верх-Нейвинск, пл. Революции, 10	МКУ «Служба единого заказчика» Саломатина Татьяна Александровна	+7 (34370) -5-53-60
137.	Верхнесалдинский городской округ				
138.	Бензопила	1	г. Верхняя Салда ул. Ленина, 56	директор МКУ «Управление гражданской защиты Верхнесалдинского ГО» Бачурин Владимир Андреевич	+7 (34345) 5-42-20
139.	Ранцевые огнетушители	8			
140.	Лопата	6			
141.	Емкомть для воды	185			
142.	Легковой автомобиль	1			
143.	Емкомть для воды	80	п. Басьяновский ул. Строителей, 1	добровольный пожарный Еремин Анатолий Михайлович	+7 (908) 904-00-43
144.	Мотопомпа переносная	2			
145.	Городской округ Верхотурский				

1	2	3	4	5	6
146.	Ранцевые огнетушители	5	с. Кордюково ул. Центральная, 39	директор СПК «Нива» Дерябина Лариса Александровна	+7 (34389) 2-31-31
147.	Мотопомпа переносная	1			
148.	Трактор гусеничный с плугом	1			
149.	Легковая автомашина	1			
150.	Лопата	3			
151.	Пожарная емкость	1	с. Дерябино ул. Центральная, 25	директор СПК «Восток» Шишкина Светлана Викторовна	+7 (34389) 2-33-41
152.	Ранцевые огнетушители	3			
153.	Трактор колесный	1			
154.	Бензопила	1			
155.	Легковая автомашина	1			
156.	Пожарная емкость	1			
157.	Лопата	5			
158.	Трактор гусеничный	1	с. Красная Горка ул. Малышева, 3	директор СПК «Красногорский» Клещев Антон Валерьевич	+7 (34389) 2-51-23
159.	Мотопомпа переносная	1			
160.	Бензопила	1			
161.	Ранцевые огнетушители	2			
162.	Пожарная емкость	1			
163.	Трактор гусеничный	1	с. Усть - Салда ул. Центральная, 12	директор КСХП «Меркушинское» Захаров Алексей Александрович	+7(950) 190-76-38
164.	Трактор колесный	1			
165.	Бензопила	2			
166.	Легковая автомашина	1			
167.	Ранцевые огнетушители	5			
168.	Лопата	5			
169.	Городской округ город Лесной				
170.	Ранцевые огнетушители	20	г. Лесной Технический проспект,8	директор МКУ «Лесничество городского округа» Смагин Сергей Николаевич	+7 (34342) 3-80-44
171.	Ведро	10			
172.	Топоры	10			
173.	Лопата	50			

1	2	3	4	5	6
174.	Гаринский городской округ				
175.	Трактор гусеничный	8	п. Гари ул.Комсамольская, 52	начальник ГО и ЧС Коркунов Сергей Егорович	+7 (34387) 2-11-14
176.	Мотопомпа переносная	14			
177.	Пожарный модуль СПАС	1			
178.	Ранцевые огнетушители	35			
179.	Трактор колесный	1			
180.	Легковая автомашина	1			
181.	Горноуральский городской округ				
182.	Бульдозер	1	с. Петрокаменское ул. Бебеля, 36	специалист по лесосырьевым ресурсам ООО «ЛесхозИнвест» Батрак Александр Васильевич	+7 (34354) 5-53-37
183.	Мотопомпа переносная	2			
184.	Ирбитское муниципальное образование				
185.	Ранцевые огнетушители	29	г. Ирбит ул. Орджоникидзе, 30	глава Ирбитского МО Никифоров Алексей Валерьевич	+7 (34355) 6-29-48
186.	Мотопомпы переносные	60			
187.	Легковая атомашина	1			
188.	Трейлер с тягачем	1			
189.	Дизельное топливо	1000 л	г. Ирбит ул. Пролетарская, 76	директор ИП Дубских СВ Дубских Сергей Викторович	+7 (912) 690-07-37
190.	Бензин	1000 л			
191.	Городской округ Красноуральск				
192.	Ранцевые огнетушители	10	г. Красноуральск ул. Победы, 1	начальник отдела ГО и ЧС и МР Иванов Дмитрий Геннадьевич	+7 (34344) 2-09-25
193.	Топоры	3			
194.	Мотопомпа переносная	1			
195.	Муниципальное образование Камышловский муниципальный район				
196.	Пожарный модуль СПАС	1	с. Калиновское ул. Ленина, 18а	директор МУП ЖКХ Панасюк Василий Дмитриевич	+7 (34375)3-51-37
	Ранцевые огнетушители	6			
197.	Ранцевые огнетушители	4	д. Шипицина, ул. Кондратьева, 25	добровольный пожарный Байнов Александр Олегович	+7 (912) 638-83-30

1	2	3	4	5	6
198.	Пожарный модуль СПАС	1	п. Восход, ул. Комсомольская, 3	специалист Администрации Зареченского сельского поселения Фертиков Алексей Викторович	+7 (34375) 3-51-37
199.	Пожарный модуль СПАС	1	с. Никольское, ул. Советская, 14	добровольный пожарный Бабинов Юрий Анатольевич	+7 (952) 727-35-82
200.	Кировградский городской округ				
201.	Ранцевые огнетушители	5	г. Кировград, ул. Свердлова, 44	ведущий специалист Администрации Кировградского ГО Аксенов Владимир Павлович	+7 (34357) 6-02-26
	Мотопомпа переносная	1	г. Кировград ул. 40 лет октября, 28	директор КМП Благоустройства Кропотухин Александр Николаевич	+7 (34357) 6-01-50
	Бензопилы	2			
202.	Кушвинский городской округ				
203.	Пожарный модуль СПАС	1	г. Кушва ул. Красноармейская, 16	начальник отдела ГО и ЧС и МР Егозов Алексей Сергеевич	+7 (908) 914-06-51
204.	Мотопомпа переносная	2			
205.	Ранцевые огнетушители	5			
206.	Махнёвское муниципальное образование				
207.	Ранцевые огнетушители	60	п. Махнево, ул. Городок Карьера, 176	начальник отдела ГО ЧС и МР Кутенев Олег Анатольевич	+7 (34346) 7-66-90
208.	Мотопомпы переносные	6			
209.	Лопата	8			
210.	Лопата	1	п. Махнево, ул. Энергетиков, 1	Директор ИП Альшев С.Г. о Альшев Сахават Гарахан оглы	+7 (900) 205-22-50
211.	Бензопила	1			
212.	Легковой автомобиль	1			
213.	Лопата	1	п. Махнево, пер. Рябиновый, 4	директор ИП Фирсов Н.Н. Фирсов Николай Николаевич	+7 (912) 631-75-14
214.	Бензопила	1			
215.	Легковой автомобиль	1			
216.	Легковой автомобиль	1	с. Измоденово	директор	+7 (912) 296-25-54

1	2	3	4	5	6
217.	Грузовой автомобиль	1	ул. Азовского, 2А	ООО «Стройлес» Шарифов Мубариз Халиддин оглы	
218.	Нижнесергинский муниципальный район				
219.	Легковой автомобиль	1	г. Нижние Серги ул. Ленина, 4	Заместитель главы Администрации Нижнесергинского муниципального района Кошкин Роман Владимирович	+7 (912) 640-30-00
220.	Ранцевые огнетушители	10			
221.	Мотопомпы переносные	1	с. Кленовское ул. Красных партизан, 2	глава Администрации Нижнесергинского муниципального района Матвеев Александр Леонидович	+7 (922) 202-35-47
222.	Автоцистерна пожарная	1			
223.	Легковой автомобиль	1			
224.	Ранцевые огнетушители	28			
225.	Мотопомпы переносные	6			
226.	Лопата	5	п. Атиг ул. Сосновый бор, 2	директор ООО «Лесопункт» Нигаматов Ринат Булатович	+7 (922) 217-51-08
227.	Топоры	10			
228.	Бензопилы	2			
229.	Мотопомпа переносная	1			
230.	Легковой автомобиль	3			
231.	Трактор колесный с плугом	1			
232.	Ранцевые огнетушители	2	ст. Дружинино ул. Энгельса, 1	директор ООО «Уралтранслес» Лепский Денис Сергеевич	+7 (904) 179-71-02
233.	Лопата	10			
234.	Топоры	10			
235.	Бензопила	2			
236.	Легковой автомобиль	1			
237.	Трактор колесный с плугом	1			
238.	Ранцевые огнетушители	2			
239.	Лопата	10			
240.	Топоры	5			
241.	Бензопила	2			
242.	Трактор колесный с плугом	1			

1	2	3	4	5	6
243.	Мотопомпа переносная	1			
244.	Ранцевые огнетушители	5	с. Накоряково ул. Новая, 5	директор ПСК «Совхоз Накаряковский» Ивачев Валерий Михайлович	+7 (34398) 6-29-41
245.	Лопата	10			
246.	Топоры	10			
247.	Бензопила	1			
248.	Трактор колесный с плугом	1			
249.	Легковой автомобиль	1			
250.	Бульдозер	1			
251.	Ранцевые огнетушители	2	с. Первомайское ул. Механизаторов, 4	директор ПСХК «Нива» Киселев Евгений Валерьевич	+7 (982) 712-99-30
252.	Лопата	5			
253.	Топоры	5			
254.	Бензопила	1			
255.	Трактор колесный с плугом	1			
256.	Легковой автомобиль	2			
257.	Ранцевые огнетушители	10	п. Новая Ельня ул. Полевая, 5	директор ЗАО «Торгово- промышленная компания «Сперанца» Суйлиманов Наил Фанович	+7 (908) 635-01-25
258.	Лопата	30			
259.	Топоры	5			
260.	Бензопила	2			
261.	Трактор колесный с плугом	1			
262.	Мотопомпа переносная	1			
263.	Бульдозер	1			
264.	Легковой автомобиль	1			
265.	Новолялинский городской округ				
266.	Дизельное топливо	2 тонны	г. Новая Ляля ул. Ленина, 27	глава Новолялинского городского округа Бондаренко Сергей Александрович	+7 (34388) 2-21-00
267.	Бензин	1 тонна			
268.	Новоуральский городской округ				
269.	Автоцистерна пожарная	4	г. Новоуральск	начальник	+7 (34370) 6-65-41

1	2	3	4	5	6
270.	Грузовой автомобиль	1	шоссе Обьездное, 3	ФГКУ «Специальное управление ФПС №5 МЧС России» Бутаков Константин Александрович	
271.	Лопата	20			
272.	Топоры	20			
273.	Мотопомпы переносные	5	с. Тарасково ул. Ленина, 45	начальник отдела СНП Дыкова Светлана Викторовна	+7 (34370) 7-74-21
274.	Ранцевые огнетушители	10	г. Новоуральск ул. Гоголя, 1	директор МКУ «УЗЧС» НГО Тимохин Андрей Витальевич	+7 (34370) 7-09-85
275.	Воздуходувка	2			
276.	Ранцевые мотоогнетушители	2			
277.	Лопата	80	г. Новоуральск, ул. Ленина, 12	директор ООО «УЖК Новоуральская» Ислантьева Ирина Владиславовна	+7 (34370) 4-81-16
278.	Город Нижний Тагил				
279.	Бульдозер	1	Уральское участковое лесничество, квартал 297 выдел 7	мастер леса АС «Нейва» Кожнев Алексей Федорович	+7 (9282) 609-60-75
280.	Мотопомпа переносная	1	с. Петрокаменское, ул. Ленина, 24	заместитель директора ООО «Гринлайн» Зверев Дмитрий Михайлович	+7 (912) 267-88-05
281.	Невьянский городской округ				
282.	Автоцистерна пожарная	2	с. Конеево, ул. 5-ти Коммунаров, 9А	начальник 8/20 ПЧ ГПС СО Холодков Александр Николаевич	+7 (908) 928-16-10
283.	Мотопомпа переносная	1			
284.	Пожарный модуль Спас	1			
285.	Мотопомпа переносная	9	с. Быньги,	начальник	+7 (922) 116-23-76

1	2	3	4	5	6
286.	Автоцистерна пожарная	1	ул. Матьянова, 60-1 д. НижниеТаволги, ул. Куйбышева, 37-2 д. Верхние Таволги, ул. Мира, 9-1	Управления населенными пунктами Матвеева Елена Валентиновна	
287.	Мотопомпа переносная	1	п. Аять1,	начальник Управления населенными пунктами Сидоров Олег Игоревич	+7 (908) 014-34-07
288.	Пожарный модуль Спас	1	ул. Техническая, 10		
289.	Мотопомпа переносная	1	с. Шурала, ул. Советов, 48	начальник Управления населенными пунктами Потапова Татьяна Анатольевна	+7 (922) 298-98-70
290.	Ранцевые огнетушители	10	г. Невьянск, ул. Кирова, 1	главный специалист ОГЗ и МР Администрации Невьянского ГО Зайкин Станислав Юрьевич	+7 (34370) 4-25-06
291.	Городской округ Нижняя Салда				
292.	Легковой автомобиль	1	г. Нижняя Салда ул. Строителей, 38	директор МКУ «Управление гражданской защиты городского округа Нижняя Салда» Рыбин Павел Васильевич	+7 (966) 708-48-11
293.	Мотопомпа переносная	3			
294.	Ранцевые огнетушители	7			
295.	Топоры	3			
296.	Полевской городской округ				
297.	Автоцистерна пожарная	2	с. Полдневая, ул. Лесная, 5	начальник ГКПТУ СО «ОПС № 2» Бараковских Александр Николаевич	+7 (34398) 5-45-01
298.	Городской округ Пельым				
299.	Автоцистерна пожарная	4	п. Пельым, ул. Строителей	начальник ГКПТУ СО «ОПС № 5» Ермаков Юрий Анатольевич	+7 (34386) 2-61-95
300.	Городской округ Первоуральск				
301.	Автомобиль повышенной проходимости	5	п. Кузино, ул. Красноармейская, 25	начальник службы пожаротушения МБУ ПГСС	+7 (922) 607-49-14

1	2	3	4	5	6
302.	Мотопомпы переносные	5	п. Нижнее село, гараж СХПК «Первоуральский»		
303.	Ранцевые огнетушители	25	п. Талица, ул. Сакко и Ванцетти, 30 п. Меркитасиха, ул. Кирова, 1А	Калинин Василий Дементьевич	
304.	Дизельное топливо	200 л			
305.	Пышминский городской округ				
306.	Мотопомпы переносные	1	р.п. Пышма ул. Куйбышева, 66а	добровольный пожарный Квашнин Александр Владимирович	+7 (950) 561-39-32
307.	Ранцевые огнетушители	2			
308.	Автоцистерна пожарная	1	с. Боровлянское автопарк ООО «Дерней»	добровольный пожарный Белослудцев Александр Евгеньевич	+7 (904) 165-24-49
309.	Лопата	6			
310.	Топоры	6			
311.	Мотопомпы переносные	1	д. Нагибина гараж ООО «Дерней»	добровольный пожарный Мартыненко Анатолий Григорьевич	+7 (950) 652-67-29
312.	Лопата	4			
313.	Топоры	4			
314.	Емкость пожарная	1			
315.	Лопаты	5	п. Первомайский гараж ОАО «Сосновское»	добровольный пожарный Кузнецов Александр Иванович	+7 (904) 161-01-31
316.	Топоры	5			
317.	Пожарный модуль Спас	1	с. Пульниково ул. Школьная, 20	добровольный пожарный Павлов Николай Яковлевич	+7 (950) 981-49-40
318.	Ранцевые огнетушители	2			
319.	Лопата	6			
320.	Топоры	6			
321.	Мотопомпы переносные	1	д. Речелга ул. Космонавтов, 12	добровольный пожарный Теплоухов Иван Федорович	+7 (953) 603-00-54
322.	Ранцевые огнетушители	1			

1	2	3	4	5	6
323.	Лопаты	4			
324.	Топоры	4			
325.	Пожарный модуль Спас	1	с. Тимохинское ул. Юбилейная, 27	добровольный пожарный Бобров Михаил Георгиевич	+7 (900) 208-57-30
326.	Лопата	4			
327.	Топоры	4			
328.	Мотопомпы переносные	1	д. Катарач ул. Центральная, 39	добровольный пожарный Папулов Иван Аркадьевич	+7 (922) 024-30-36
329.	Ранцевые огнетушители	5			
330.	Лопаты	5			
331.	Топоры	5			
332.	Мотопомпы переносные	1	с. Тупицыно гараж ЖКХ «Черемышское»	добровольный пожарный Коновалов Сергей Владимирович	+7 (952) 137-08-73
333.	Ранцевые огнетушители	5			
334.	Лопата	5			
335.	Топоры	5			
336.	Автоцистерна пожарная	1	с. Четкарино ул. Первомайская, 25а	добровольный пожарный Никифоров Анатолий Ильич	+7 (904) 175-25-96
337.	Мотопомпы переносные	1			
338.	Лопата	6			
339.	Топоры	6			
340.	Мотопомпы переносные	1	д. Талица ул. Республики, 10	добровольный пожарный Скакунов Михаил Николаевич	+7 (34372) 4-32-32
341.	Лопата	4			
342.	Топоры	4			
343.	Мотопомпы переносные	1	с. Печеркино ул. Буденного, 28а	добровольный пожарный Попов Владимир Александрович	+7 (34372) 2-37-41
344.	Лопата	6			
345.	Топоры	6			
346.	Пожарный модуль Спас	1	с. Трифоново	добровольный пожарный	+7 (950) 651-69-77

1	2	3	4	5	6
347.	Мотопомпы переносные	1	гараж МТМ	Заостровных Владимир Владиславович	
348.	Лопата	9			
349.	Топоры	9			
350.	Режевской городской округ				
351.	Пожарный модуль Спас	1	д. Голендухино, ул. Полухина, 2	добровольный пожарный Сеитов Габдула Кебатович	+7 (909) 018-91-61
352.	Городской округ Ревда				
353.	Мотопомпы переносные	9	п. Мариинск ул. Калинина, 33	ведущий специалист по ГО и ЧС Администрации городского округа Ревда Шадрина Татьяна Сергеевна	+7 (34397) 3-26-59
354.	Пожарный модуль Спас	1			
355.	Трактор колесный	3			
356.	Пожарная емкость	2			
357.	Дизельное топливо	150 лит.			
358.	Городской округ Староуткинск				
359.	Автоцистерна пожарная	1	п. Староуткинск ул. Советская, 1А	глава городского округа Староуткинск Кузовков Сергей Яковлевич	+7 (34358) 5-51-42
360.	Пожарный модуль Огнеборец	1			
361.	Ранцевые огнетушители	20			
362.	ГСМ	9,0 тыс. руб.			
363.	Североуральский городской округ				
364.	Автоцистерна пожарная	5	п. Черемухово, ул. Ленина, 13	начальник ГКПТУ СО «ОПС № 5» Ермаков Юрий Анатольевич	+7 (34386) 2-61-95
365.	Серовский городской округ				
366.	Бензин	0,5 т	г. Серов ул. Хасановцев, 14	директор ИП Антоненко СН Антоненко Сергей Николаевич	+7 (904) 986-64-70
367.	Дизельное топливо	1 т			
368.	Бензин	1 т	г. Серов ул. Хасановцев, 14	директор ООО «ПТП «Лесной Урал» Антоненко Дмитрий Николаевич	+7 (908) 637-36-42
369.	Дизельное топливо	2 т			

1	2	3	4	5	6
370.	Бензин	1,4 т	г. Серов ул. Хасановцев, 14	директор ООО «Лесной Урал» Кузнецов Павел Николаевич	+7 (904) 544-05-94
371.	Дизельное топливо	2,4 т			
372.	Бензин	1 т	п. Ларьковка ул. Вокзальная, 23	и.о. директора «ООО «Антей» Деревянных Александр Александрович	+7 (950) 197-44-45
373.	Дизельное топливо	1 т			
374.	Сосьвинский городской округ				
375.	Дизельное топливо	0,2 т	п. Восточный ул. Парковая, 12	директор ИП Куропаткина НА Куропаткина Нина Алексеевна	+7 (904) 548-70-75
376.	Бензин	0,2 т			
377.	Дизельное топливо	1 т	п. Восточный ул. Заводская, 1	директор ООО «Аргус СФК» Борисенко Валерий Васильевич	+7 (34385) 4-47-35
378.	Бензин	0,5 т			
379.	Дизельное топливо	1 т	п. Красноглинный ул. Ленина, 4	директор ООО «Лесников» Миногин Алексей Васильевич	+7 (950) 639-34-13
380.	Бензин	0,5 т			
381.	Дизельное топливо	0,5 т	п. Сосьва ул. Гагарина, 1	директор ООО «Уралпрофлес» Пантелеев Павел Леонидович	+7 (950) 200-36-71
382.	Бензин	0,5 т			
383.	Слободо-Туринский муниципальный район				
384.	Ранцевые огнетушители	2	с. Туринская Слобода, ул. Кирова, 9	директор Дома Культуры Храмцов Юрий Дмитриевич	+7 (34361) 2-71-74
385.	Ранцевые огнетушители	2	с. Туринская Слобода, пер.Заводская, 1	директор МУАТП «Треффик» Разбойников Сергей Иванович	+7 (34361) 2-10-09
386.	Ранцевые огнетушители	3	с. Туринская Слобода, пер.Заводская, 6	директор МУП «Слободо-Туринское ЖКХ» Евтушенко Сергей Владимирович	+7 (34361) 2-10-67
387.	Мотопомпы переносные	2			
388.	Ранцевые огнетушители	2	д. Сагай ул. Таганская, 1	рабочий Слободо-Туринского сельского полесения	+7 (950) 480-05-92

1	2	3	4	5	6
				Рябиков Файзула Самигулович	
389.	Трактор колесный с плугом	1	с. Липчинское ул. Победы, 6-2	директор ООО «Лесохимик» Снигирев Виктор Владимирович	+7 (922) 111-06-71
390.	Бензопилы	4			
391.	Лопата	6			
392.	Топоры	6			
393.	Бензопилы	2	д. Голякова дом 1	директор Ассоциации «ОРРО и Р «Вепрь» Шалапугин Сергей Петрович	+7 (982) 688-16-89
394.	Трактор колесный	2			
395.	Трал	1			
396.	Лопаты	10			
397.	Топоры	2			
398.	Бульдозер	1	д. Малинова дом 1	пожарный сторож ООО «ЛесИнвест» Пузряков Виктор Васильевич	+7 (904) 548-46-53
399.	Мотопомпы переносные	1			
400.	Бензопилы	2			
401.	Воздуходувка	1			
402.	Зажигательный аппарат	5			
403.	Трактор колесный с плугом	1			
404.	Вахтовка	1			
405.	Легковой автомобиль	1			
406.	Пожарная емкость	1			
407.	Лопата	30			
408.	Ранцевые огнетушители	1			
409.	Городской округ Сухой Лог				
410.	Ранцевые огнетушители	6	п. Алтынай, ул. Кирова, 40	глава Алтынайской сельской Администрации Торобеков Нышанбай Султанбекович	+7 (34373) 9-32-32
411.	Мотопомпа переносная	1			

1	2	3	4	5	6
412.	Ранцевые огнетушители	6	с. Знаменское ул. Пушкина, 39	глава Знаменской сельской Администрации Быков Андрей Юрьевич	+7 (34373) 6-22-36
413.	Мотопомпа переносная	1			
414.	Ранцевые огнетушители	6	с. Филатова ул. Ленина, 50	глава Филатовской сельской Администрации Щечкин Виктор Иванович	+7 (34373) 9-73-43
415.	Мотопомпа переносная	1			
416.	Ранцевые огнетушители	6	с. Курьи ул. Школьная, 3	глава Курьской сельской Администрации Кузнецов Дмитрий Алексеевич	+7 (34373) 9-12-40
417.	Мотопомпа переносная	1			
418.	Ранцевые огнетушители	6	с. Талица пер. Горный, 21А	глава Талицкой сельской Администрации Соломеин Юрий Анатольевич	+7 (34373) 9-42-21
419.	Мотопомпа переносная	1			
420.	Ранцевые огнетушители	6	с. Рудянское ул. Калинина, 13	глава Рудянской сельской Администрации Глубоких Павел Александрович	+7 (34373) 9-62-42
421.	Мотопомпа переносная	2			
422.	Ранцевые огнетушители	6	с. Новопышминское, ул. Ильича, 6	глава Новопышминской сельской Администрации Атымтаева Татьяна Петровна	+7 (34373) 9-92-21
423.	Мотопомпа переносная	1			
424.	Пожарная емкость	4	г. Сухой Лог ул. Кунарская, 8	директор МУП Горкомсети Комягин Сергей Анатольевич	+7 (34373) 4-32-16
425.	Сысертский городской округ				
426.	Автоцистерна пожарная	1	п. Бобровский, ул. Лесная, 2	начальник ГКПТУ СО «ОПС № 19/1» Другов Анатолий Сергеевич	+7 (34374) 7-19-01

1	2	3	4	5	6
427.	Атоцистерна пожарная	1	г. Сысерть, ул. Карла Маркса, 28	начальник 112 ПЧ ФГКУ «60 ОППС по СО» Клепалов Антон Александрович	+7 (34374) 6-18-11
428.	Тугулымский городской округ				
429.	Мотопомпа переносная	1	с. Ошкукова	начальник Ошкуковской СУ Акулов Андрей Витальевич	+7 (922) 203-83-11
430.					
431.	Мотопомпа переносная	1	д. Чураки	начальник Ядрышниковской СУ Заверталоук Надежда Петровна	+7 (922) 009-94-99
432.					
434.	Ранцевые огнетушители	3	с. Трошкова	начальник Двинской СУ Бабкина Наталья Федоровна	+7 (904) 383-55-46
435.					
436.	Пожарный модуль Спас	1	д. Нижняя Коркина	начальник Набережной СУ Коркина Назира Шаймардановна	+7 (922) 472-23-69
437.	Ранцевые огнетушители	8			
438.	Пожарный модуль Спас	1	с. Зубкова	начальник Зубковской СУ Любякина Клавдия Ивановна	+7 (950) 631-17-52
439.	Ранцевые огнетушители	5			
440.	Пожарный модуль Спас	1	с. Мальцево	начальник Мальцевской СУ Иващенко Валерий Андреевич	+7 (922) 125-56-08
441.	Талицкий городской округ				
442.	Мотопомпа переносная	23	г. Талица ул. Луначарского, 59	начальник отдела ОБЖ Сопегин Сергей Владимирович	+7 (34371) 2-13-85
443.	Ранцевые огнетушители	69			
444.	Таборинский муниципальный район				
445.	Бульдозер	2	с. Таборы ул. Рыжова, 7	начальник Тавдинского ДРСУ Федорович Сергей Ефимович	+7 (34347) 2-10-62
446.	Мотопомпа переносная	1			
447.	Легковой автомобиль	1			

1	2	3	4	5	6
448.	Трактор гусеничный	1	д. Кузнецово, ул. Новая, 7	ИП Храмцов С.А. Храмцов Сергей Аркадьевич	
449.	Дизельное топливо	2 т	с. Таборы ул. Октябрьская, 81	ИП Трусов Ю.Н. Трусов Юрий Николаевич	+7 (34347) 2-11-16
450.	Бензин	2т			
451.	Тавдинский городской округ				
452.	Автоцистерна пожарная	3	с. Городище ул. Гагарина, 79А	начальник ГКПТУ СО «ОПС № 14» Лекомцев Александр Николаевич	+7 (34347) 2-10-93
453.	Туринский городской округ				
454.	Дизельное топливо	4 т	г. Туринск ул. Советская, 10	глава Туринского городского округа Белоусов Андрей Владимирович	+7 (34349) 2-25-35
455.	Бензин	4 т			
456.	Дизельное топливо	1 т	д. Пролетарка Северная часть, база ООО «Авангард»	директор ООО «Авангард» Урусов Владимир Геннадьевич	+7 (912) 271-64-14
457.	Бензин	1 т			
458.	Дизельное топливо	1 т	г. Туринск ул. 8 Марта, 99	директор ООО «Берег-2» Сельмурзаева Юлия Викторовна	+7 (912) 382-38-53
459.	Бензин	1 т			
460.	Дизельное топливо	1 т	п. Увельки ул. Рябиновая, 12	директор СПК «Росток» Лукин Александр Владимирович	+7 (922) 028-7-46
461.	Бензин	1 т			
462.	Дизельное топливо	1 т	с. Чукреевское ул.Победы, 14	директор ООО «Агрофирма «Тура» Ковков Валерий Валентинович	+7 (908) 631-58-17
463.	Бензин	1 т			
464.	Дизельное топливо	1 т	г. Туринск ул. 8 Марта, 88-г	директор ИП Фролова ОА Фролова Ольга Анатольевна	+7 (912) 249-07-56
465.	Бензин	1 т			
466.	Дизельное топливо	1 т	п. Фабричное ул. Больничная,3а	дирктор ООО «Медведь» Изместьев ВН	+7 (912) 646-18-82
467.	Бензин	1 т			

1	2	3	4	5	6
468.	Дизельное топливо	1 т	г. Туринск ул. Калинина, 68	председатель ПК «Туринский межкозьяйственный лесхоз» Куртюков Александр Владимирович	+7 (912) 655-00-40
469.	Бензин	1 т			
470.	Дизельное топливо	1 т	г. Туринск ул. 8 Марта, 88-г	директор ООО «Туринское лесоперерабатывающее предприятие» Фролов Сергей Викторович	+7 (912) 249-07-56
471.	Бензин	1 т			
472.	Трактор гусеничный	1	г. Туринск ул. Советская, 10	начальник ГО и ЧС ФПС Дудченко Андрей Евгеньевич	+7 (34349) 2-22-01
473.	Трал	1			
474.	Мотопомпа переносная	3			
475.	Ранцевые огнетушители	30			
476.	Топоры	10			
477.	Лопата	50			
478.	Ведро	4			
479.	Шалинский городской округ				
480.	Автоцистерна пожарная	2	п.г.т Шаля ул. Орджоникидзе, 5	глава Шалинского городского округа Богатырев Алексей Петрович	+7 (900) 208-67-80
481.	Пожарный модуль Спас	2			
482.	Мотопомпа переносная	5			
483.	Ранцевый огнетушитель	35			
484.	Итого по Свердловской области				
485.	Автоцистерна пожарная	50			
486.	Автобусы, вахтовки	7			
487.	Автомобиль повышенной проходимости	5			
488.	ГСМ	291,9 т			
489.	Инвентарь	7219			
490.	Бульдозеры	17			

1	2	3	4	5	6
491.	Грузовой автомобиль	9			
492.	Гусеничные вездеходы	1			
493.	Легковой автомобиль	77			
494.	Лесопожарные цистерны	22			
495.	Пожарно-спасательный комплекс Огнеборец	2			
496.	Пожарный модуль Спас	26			
497.	Трактор гусеничный	30			
498.	Трактор колесный	47			
499.	Трактор лесопожарный	8			
500.	Трал	4			
501.	Трейлей с тягочем	3			
502.	Экスカваторы	1			

Глава 2. Перечень лесопожарных формирований, пожарной техники и оборудования, подлежащих включению в межрегиональный план маневрирования лесопожарных формирований, пожарной техники и оборудования

Перечень лесопожарных формирований, пожарной техники и оборудования, подлежащих включению в межрегиональный план маневрирования лесопожарных формирований, пожарной техники и оборудования, представлен в приложении 4.

Схема межрегионального взаимодействия при тушении лесных пожаров представлена на карте-схеме 3.

Глава 3. Посадочные площадки для самолетов и вертолетов, используемых в целях проведения авиационных работ по охране и защите лесов

Посадочные площадки для самолетов и вертолетов, используемых в целях проведения авиационных работ по охране и защите лесов, представлены в таблице 11.

Таблица 11

Номер строки	Местоположение (географические координаты, ближайший населенный пункт)	Тип воздушного судна, которое может осуществлять приземление, взлет	Наличие пунктов заправки авиационными горюче-смазочными материалами	Лицо, ответственное за объект	Контактные данные
1	2	3	4	5	6
1.	N60°41'17" E60°24'29", город Ивдель	вертолеты МИ-2, МИ-8, самолет АН-2	нет	директор ООО «Уралаэро» Чечиков Павел Алексеевич	+7 (922) 141-38-21
2.	N59°33'00" E60°34'00", город Серов	вертолеты МИ-8, МИ-2	нет	директор ООО «111 - Системы Аэродромных Партнерств» Тютин Александр Александрович	
3.	N59°11,06" E61°49,33", поселок Сосьва	вертолеты МИ-2, МИ-8, самолет АН-2	нет	директор ООО «111 - Системы Аэродромных Партнерств» Тютин Александр Александрович	
4.	N58°47,26" E61°50,04", поселок Восточный	вертолеты МИ-8, МИ-2	нет	главный врач ГБУЗ СО «Восточная районная больница № 1» Соколова Татьяна Евгеньевна	+7 (908) 908-31-59

1	2	3	4	5	6
5.	N59°02'10,7" E60°34'15,1", город Новая Ляля	вертолет МИ-8	нет	начальник отдела по делам гражданской обороны и чрезвычайным ситуациям Администрации Новояляинского городского округа Плесцов Михаил Леонидович	+7 (34388) 2-23-64
6.	N59°17' E63°00', село Андрюшино	вертолет МИ-8	нет	директор ГКУ СО «Гаринское лесничество» Спицын Михаил Николаевич	+7 (34387) 2-14-77, +7 (950) 194-77-22
7.	N59° 25' 10" E62° 21' 36", поселок Гари	вертолеты МИ-2, МИ-8	нет	директор ГКУ СО «Гаринское лесничество» Спицын Михаил Николаевич	+7 (34387) 2-14-77, +7 (950) 194-77-22
8.	N59° 28' 45" E62°23' 30", поселок Горный	вертолеты МИ-8, МИ-2	нет	директор ГКУ СО «Гаринское лесничество» Спицын Михаил Николаевич	+7 (34387) 2-14-77, +7 (950) 194-77-22
9.	N59° 49' 17" E63° 10' 43", село Еремино	вертолеты МИ-8, МИ-2	нет	директор ГКУ СО «Гаринское лесничество» Спицын Михаил Николаевич	+7 (34387) 2-14-77, +7 (950) 194-77-22
10.	N59° 36' E62° 23', деревня Зыкова	вертолеты МИ-8, МИ-2	нет	директор ГКУ СО «Гаринское лесничество» Спицын Михаил Николаевич	+7 (34387) 2-14-77, +7 (950) 194-77-22

1	2	3	4	5	6
11.	N59° 16' 30" E63° 27'20", деревня Каргаева	вертолеты МИ-8, МИ-2	нет	исполняющий обязанности директора ГКУ СО «Гаринское лесничество» Спицын Михаил Николаевич	+7 (34387) 2-14-77, +7 (950) 194-77-22
12.	N59° 59' E62° 43', поселок Киня	вертолеты МИ-8, МИ-2	нет	директор ГКУ СО «Гаринское лесничество» Спицын Михаил Николаевич	+7 (34387) 2-14-77, +7 (950) 194-77-22
13.	N59° 44' E62° 04', деревня Кондратьева	вертолеты МИ-8, МИ-2	нет	исполняющий обязанности директора ГКУ СО «Гаринское лесничество» Спицын Михаил Николаевич	+7 (34387) 2-14-77, +7 (950) 194-77-22
14.	N59° 06' 20" E63° 29'30", деревня Круторечка	вертолеты МИ-8, МИ-2	нет	директор ГКУ СО «Гаринское лесничество» Пластков Андрей Сергеевич	+7 (34387) 2-14-77, +7 (952) 133-23-83
15.	N59° 14' E63° 29', деревня Кузнецова	вертолеты МИ-8, МИ-2	нет	исполняющий обязанности директора ГКУ СО «Гаринское лесничество» Спицын Михаил Николаевич	+7 (34387) 2-14-77, +7 (950) 194-77-22
16.	N59° 21' 30" E63° 22', деревня Лопатково	вертолеты МИ-8, МИ-2	нет	директор ГКУ СО «Гаринское лесничество» Спицын Михаил Николаевич	+7 (34387) 2-14-77, +7 (950) 194-77-22
17.	N59° 57' 30" E61° 37', деревня Ликино	вертолётЫ МИ-8, МИ-2	нет	директор ГКУ СО «Гаринское лесничество» Спицын Михаил Николаевич	+7 (34387) 2-14-77, +7 (950) 194-77-22

1	2	3	4	5	6
18.	N59° 15' 30" E62° 02', деревня Махтыли	вертолеты МИ-8, МИ-2	нет	директор ГКУ СО «Гаринское лесничество» Спицын Михаил Николаевич	+7 (34387) 2-14-77, +7 (950) 194-77-22
19.	N59° 55' 30" E61° 30', поселок Новый Вагиль	вертолеты МИ-8, МИ-2	нет	директор ГКУ СО «Гаринское лесничество» Спицын Михаил Николаевич	+7 (34387) 2-14-77, +7 (950) 194-77-22
20.	N59° 39' E62° 55', деревня Новозыкова	вертолеты МИ-8, МИ-2	нет	директор ГКУ СО «Гаринское лесничество» Спицын Михаил Николаевич	+7 (34387) 2-14-77, +7 (950) 194-77-22
21.	N61° 20' E63° 16', деревня Ошмарья	вертолеты МИ-8, МИ-2	нет	директор ГКУ СО «Гаринское лесничество» Спицын Михаил Николаевич	+7 (34387) 2-14-77, +7 (950) 194-77-22
22.	N59° 18' 30" E63° 26', деревня Пантелеева	вертолеты МИ-8, МИ-2	нет	директор ГКУ СО «Гаринское лесничество» Спицын Михаил Николаевич	+7 (34387) 2-14-77, +7 (950) 194-77-22
23.	N59° 37' 30" E63° 06' 20", поселок Пелым	вертолеты МИ-8, МИ-2	нет	директор ГКУ СО «Гаринское лесничество» Спицын Михаил Николаевич	+7 (34387) 2-14-77, +7 (950) 194-77-22
24.	N59° 69' 20" E62° 08', село Шабурово	вертолеты МИ-8, МИ-2	нет	директор ГКУ СО «Гаринское лесничество» Спицын Михаил Николаевич	+7 (34387) 2-14-77, +7 (950) 194-77-22

1	2	3	4	5	6
25.	N59° 43' 06" E62° 56' 33", поселок Пуксинка	вертолеты МИ-8, МИ-2	нет	директор ГКУ СО «Гаринское лесничество» Спицын Михаил Николаевич	+7 (34387) 2-14-77, +7 (950) 194-77-22
26.	N60° 09' 19" E62° 49' 55", деревня Шантальская	вертолеты МИ-8, МИ-2	нет	директор ГКУ СО «Гаринское лесничество» Спицын Михаил Николаевич	+7 (34387) 2-14-77, +7 (950) 194-77-22
27.	N59°57'51" E60°08'06", поселок Выюжный	вертолеты МИ-8, МИ-2	нет	директор линейно- производственного управления магистрального газопровода город Красноурьинск Синаев Олег Петрович	+7 (38384) 5-42-10, +7 (38384) 5-42-70
28.	N58°19'17,90" E60°02'05,00", город Красноуральск	вертолеты МИ-8, МИ-2	нет	директор автошколы «Лидер» Нурманов Константин Хасинович	+7 (902) 255-70-71
29.	N58°21'26,76" E 59°49'20,80", город Верхняя Тура	вертолет МИ-8	нет	главный врач ГБУЗ СО «Центральная городская больница города Верхняя Тура» Королева Наталья Владимировна	+7 (34344) 4-63-14
30.	N58°19'29,60" E60°07'33,70", городской округ Красноуральск, поселок Октябрьский	вертолет МИ-8	нет	комендант воинской части 3275 Семенчинко Олег Викторович	+7 (982) 676-18-22

1	2	3	4	5	6
31.	N57°59'3" E60°14'3", село Покровское	вертолеты МИ-8,МИ-2, самолеты АН-24, АН-26, АН-72, АН-12, ЯК-52	нет	начальник летно-испытательной базы Воронюк Владимир Иванович	+7 (3435) 47-52-22, +7 (3435) 25-65-64
32.	N58°05'071" E65°13'347", город Тавда	самолет АН-2, вертолеты МИ-2, МИ-8, МИ-10, МИ-26	нет	начальник аэропорта Орловская Наталья Тимофеевна	+7 (963) 047-66-141
33.	N58°02'33,0" E64°48'32,7", поселок Азанка	вертолеты МИ-8, МИ-2	нет	начальник ИК-24 Чабан Андрей Юрьевич	+7 (34360) 2-54-64
34.	N58°26'52,2" E65°42'46,8", поселок Карабашка	вертолеты МИ-8, МИ-2	нет	Глава Карабашской сельской администрации Артемьева Оксана Анатольевна	+7 (34360) 3-24-00
35.	N 58° 02'22", E 63°40'8" город Туринск	вертолет МИ-8, самолет АН-2	да	директор ООО «АЭРОУРАЛ» Исмаилов Руслан Рашидович	+7(912) 220-02-20
36.	N57°51'33,9" E61°41'42,6", поселок Заря	самолеты АН-2, АН-3, вертолет МИ-8	нет	директор ООО «АЭРОУРАЛ» Исмаилов Руслан Рашидович	+7(912) 220-02-20
37.	N56°47'01" E60°40'16", город Арамилы, аэропорт Уктус	вертолеты всех типов, самолеты ЯК-32, АН-12, АН-24, ЯК-40 и все более легкие	да	генеральный директор Травка Александр Михайлович	+7 (343) 366-62-57
38.	N58° 31' 25,21" E64° 32' 51,32", село Таборы	вертолет МИ-8	нет	Глава Таборинского сельского поселения Казаринов Алексей Андреевич	+7 (34347) 2-15-13
39.	N58° 49' 66,04" E64° 22' 50,57", деревня Озерки	вертолет МИ-8	нет	Глава Унже-Павинского сельского поселения Белоусов Василий Павлович	+7 (34347) 2-81-47, +7 (953) 609-61-11

1	2	3	4	5	6
40.	N58° 16' 24,93" E64° 46' 26,85", деревня Оверино	вертолет Ми-8	нет	Глава Кузнецовского сельского поселения Бауэр Юрий Константинович	+7 (34347) 2-16-63
41.	N58° 20' 58" E64° 21' 04", деревня Торомка	вертолет МИ-8	нет	Глава Таборинского сельского поселения Казаринов Алексей Андреевич	+7 (34347) 2-15-13
42.	N58° 16' 53" E64° 22' 31", деревня Доброино	вертолет МИ-8	нет	Глава Таборинского сельского поселения Казаринов Алексей Андреевич	+7 (34347) 2-15-13
43.	N57°36'13" E64° 22'34", село Туринская Слобода	вертолет МИ-8	нет	Глава Слободо-Туринского сельского поселения Сабуров Юрий Васильевич и директор автотранспортного предприятия «Треффик» Томилов Алексей Александрович	+7 (34361) 2-16-35, +7 (34361) 2-10-09
44.	N57°51'36,75" E69°49'54,74" город Верхотурье	вертолет МИ-8	нет	начальник отдела по делам гражданской обороны и чрезвычайным ситуациям Администрации городского округа Верхотурский Терехов Сергей Иванович	+7 (34389) 2-26-86
Итого	44				

Раздел 6. Сводная информация о готовности Свердловской области к пожароопасному сезону

Сводная информация о готовности Свердловской области к пожароопасному сезону приведена в таблице 12.

Таблица 12

Номер строки	Наименование показателя	Единица измерения	Плановое значение	Фактическое значение	Процент к плану
1	2	3	4	5	6
1.	Наличие планов тушения лесных пожаров	единиц	38	38	100
2.	Объемы планируемого финансирования мер по обеспечению пожарной безопасности в лесах и тушения лесных пожаров на территории Свердловской области, всего	тыс. рублей	202 860,7	202 860,7	100
	в том числе				
	средства федерального бюджета	тыс. рублей	110 466,6	110 466,6	100
	средства бюджета Свердловской области	тыс. рублей	92 394,1	92 394,1	100
3.	Наличие назначенных руководителей тушения лесных пожаров	человек	345	345	100
4.	Организация мониторинга пожарной опасности в лесах и лесных пожаров:				
	оборудовано наблюдательных пунктов	штук	56	56	100
	утверждено наземных маршрутов патрулирования	штук	283	283	100
		км	8 528,3	8 528,3	100
	утверждено авиационных маршрутов патрулирования	штук	8	8	100
		км	3 450	3 450	100
5.	Наличие специализированной диспетчерской службы	единиц	1	1	100
6.	Наличие государственных контрактов или государственных заданий на выполнение работ по тушению лесных пожаров, осуществляемых в том числе совместно с лесопожарными формированиями	штук	1	1	100
7.	Подготовлено к работе лесопожарных формирований	штук	30	30	100
8.	Вывод <u>Свердловская область готова к пожароопасному сезону</u> (готов/ограниченно готов/не готов – указать нужное)				

Подтверждаю

Губернатор Свердловской области Е.В. Куйвашев

(фамилия, инициалы, высшего должностного лица субъекта Российской Федерации)

(подпись высшего должностного лица субъекта Российской Федерации)

Приложение 1

к Сводному плану тушения лесных пожаров на территории Свердловской области на период пожароопасного сезона 2018 года

**Состав лесопожарных формирований, пожарной техники и оборудования
Силы и средства лесопожарных формирований, пожарной техники и оборудования**

Номер строки	Наименование лесничества (лесопарка)	Участковое лесничество	Наименование организации	Количество сил пожаротушения												Техника, оборудование и средства для тушения лесных пожаров (единицы)																										
				Руководители тушения лесных пожаров	Легкий наблюдатели	Параशютисты-пожарные		Десантники-пожарные		Работники наземных служб пожаротушения (лесные пожарные)		лесопожарные автоцистерны (лесопожарные машины)	тракторы лесопожарные	бульдозеры	пути лесные	трейлеры	мотопомпы	бензоилы	воздухораздатчики	беспилотные летательные аппараты (комплексы)	зажигательные аппараты	вертолетные водосливные устройства	авиационные пожарные емкости	трактор гусеничный	трактор колесный	пожарные автоцистерны (машины)	экскаваторы	вездеходы	грузовые машины	автобусы, вахтовки	легковые машины	тралы	пожарные емкости	ранцевые лесные огнетушители	лопаты	топоры-мотыги	радиостанции УКВ-диапазона	радиостанции КВ-диапазона	вертолеты	самолеты	специализированная гусеничная техника	лесопожарные катера, мотогорные лодки
1	2	3	4	5	6	7	8	9	10	11	12	13	14	15	16	17	18	19	20	21	22	23	24	25	26	27	28	29	30	31	32	33	34	35	36	37	38	39	40	41	42	43
1.	Земли лесного фонда		ГБУ СО «Уральская база авиационной охраны лесов» в том числе:	100	8	44	8	77	16	390	67	50	27	22	108	22	187	163	47		195	1	72	19	37		1	16	44	13	62	0	116	1173	3277	640	580	43			3	9
2.	Алапаевское	Алапаевское, Асбестовское, Западное, Зенковское, Кировское, Коптеловское, Мядневское, Нейво-Шайтанское, Рагозинское, Ясашинское	Алапаевский участок наземной охраны лесов с функцией ПХС - I типа	3						13	3	1	1		1		5	5	1		2				1				1		3		2	20	50	10	14					
3.	Итого по лесничеству			3						13	3	1	1	0	1		5	5	1		2				1			0	1	3		2	20	50	10	14						
4.	Байкаловское	Байкаловское, Еланское, Куминское, Ницинское, Слободо-Туринское, Усть-Ницинское	Байкаловский участок наземной охраны лесов с функцией ПХС - I типа	2						8	2	2			5		3	3	1		2				2				1		2		3	30	50	10	8					
5.	Итого по лесничеству			2						8	2	2		5		3	3	1		2				2				1	2	3	30	50	10	8								

1	2	3	4	5	6	7	8	9	10	11	12	13	14	15	16	17	18	19	20	21	22	23	24	25	26	27	28	29	30	31	32	33	34	35	36	37	38	39	40	41	42	43	
6	Березовское	Балтымское, Березовское, Лосиновское, Монетное, Мостовское, Пышминское, Среднеуральское	Березовский участок наземной охраны лесов с функцией ПХС - III типа	3						21	4	2	1	1	3	1	7	4			6				2		1	1	3		2		6	67	200	40	27				1		
7	Итого по лесничеству			3						21	4	2	1	1	3	1	7	4	0		6				2		1	1	3		2		6	67	200	40	27				1		
8	Билимбаевское	Билимбаевское, Дежарское, Кузинское, Мариинское, Новоуфимское, Октябрьское, Первоуральское, Подволошинское, Ревдинское, Северское	Верх-Исетский участок наземной охраны лесов с функцией ПХС - II типа	2						11	2	2	1	1	3	1	4	4	1		2			1	2			1	1	1	1		3	24	70	16	17						
		Решетское	Верх-Исетский участок наземной охраны лесов с функцией ПХС - II типа	2						2	1				5		2	3	2		2				2				1		2		2	15	30	4							
9	Итого по лесничеству			4						13	3	2	1	1	8	1	6	7	3		4			1	4			1	2	1	3		5	39	100	20	17						
10	Верхотурское	Верхотурское, Катканарское, Косолманское, Нижнетуринское, Прокоп-Салдинское, Ступинское	Верхотурский участок наземной охраны лесов с функцией ПХС - III типа	2						15	3		1	1	2	1	7	3	1		8				1				1		2		8	23	190	20	15						
11	Итого по лесничеству			2						15	3	0	1	1	2	1	7	3	1		8				1				1	0	2		8	23	190	20	15						
12	Гаринское	Андрюшинское, Вагильское, Гаринское, Кузнецовское, Ликинское, Пельмское, Щабуровское	Гаринский участок наземной охраны лесов с функцией ПХС - I типа	1						6	1		1		1		3	1			2				1				1		2		2	10	50	10	11	3				1	
13	Итого по лесничеству			1						6	1		1		1		3	1			2				1				1	0	2		2	10	50	10	11	3				1	
14	Егоршинское	Артемовское, Буланашское, Красногвардейское, Лебедкинское	Егоршинское участок наземной охраны лесов с функцией ПХС - I типа	1						9	2	1	1		1	1	4	3			6				1				1		1		2	15	60	10	8						
15	Итого по лесничеству			1						9	2	1	1		1	1	4	3			6				1				0	1	0	1	0	2	15	60	10	8					
16	Ивдельское	Альмское, Бурмантовское, Вижайское, Ивдельское, Лаксийское, Лангурское, Митяевское, Оусское, Пельмское, Тошемское	Ивдельский участок наземной охраны лесов с функцией ПХС - I типа	1						8	2		1	1	1	1	6	4			5								1	1	2		2	45	50	20	10						

1	2	3	4	5	6	7	8	9	10	11	12	13	14	15	16	17	18	19	20	21	22	23	24	25	26	27	28	29	30	31	32	33	34	35	36	37	38	39	40	41	42	43	
30.	Нижне-Сергинское	Бардымское, Бисертское, Верхнесергинское, Заречное, Кленовское, Михайловское, Первомайское	Нижне-Сергинский участок наземной охраны лесов с функцией ПХС - I типа	2					8	2		1		3		3	4	1			2				1				1		2	1		2	10	50	10	13					
31.	Итого по лесничеству			2					8	2	0	1		3		3	4	1			2				1			0	1	0	2		1	10	50	10	13						
32.	Нижне-Тагильское	Башкарское, Висимское, Городское, Красноуральское, Николо-Павловское, Петрокамское, Серебрянское, Синегорское, Уральское, Усть-Уткинское	Нижне-Тагильский участок наземной охраны лесов с функцией ПХС - II типа	2					16	2	1	1	1	3	1	5	2	1			4			1	1				2		2	2	2	30	100	20	17						
33.	Итого по лесничеству			2					16	2	1	1	1	3	1	5	2	1			4			1	1				2		2	0	2	30	100	20	17						
34.	Новолялинское	Конюплянское, Отвинское, Павдинское, Старолялинское	Верхотурский участок наземной охраны лесов с функцией ПХС - III типа	2					8	2	2	1	1	1	1	6	4	2			2				1			1	1	1	1		7	40	25	20	9	3					
35.	Итого по лесничеству			2					8	2	2	1	1	1	1	6	4	2			2	0	0	0	1				1	1	1	1		7	40	25	20	9	3				
36.	Режевское	Глинское, Липовское, Озерское, Режевское	Режевской участок наземной охраны лесов с функцией ПХС - III типа	3					20	3	2	2	2	7	1	7	4	2			6			2	1				1	3		3	4	70	200	40	28						
37.	Итого по лесничеству			3					20	3	2	2	2	7	1	7	4	2			6			2	1				1	3		3	4	70	200	40	28	0					
38.	Свердловское	Каменское, Косулинское, Маминское, Покровское, Режиковское, Черноусовское	Свердловский участок наземной охраны лесов с функцией ПХС - I типа	2					9	2	2			5		5	4	1			4				4				1	2		3	2	15	50	10	11						
39.	Итого по лесничеству			2					9	2	2			5		5	4	1			4				4				1	2	0	3	2	15	50	10	11						
40.	Серовское	Андриановское, Красноарское, Серовское, Танковское, Филькинское	Серовский участок наземной охраны лесов с функцией ПХС - I типа	1					7	1	1	1		1		5	5	1			6				1					1	2		6	80	50	10	8					1	
41.	Итого по лесничеству			1					7	1	1	1		1		5	5	1			6				1					1	2		6	80	50	10	8					1	
42.	Синячихинское	Гаранинское, Кумарьинское, Муратовское, Санзинское, Синячихинское	Синячихинский участок наземной охраны лесов с функцией ПХС - I типа	2					8	2	1	1		2	1	2	4				4			1					1	1	1		2	15	50	10	8					1	
43.	Итого по лесничеству			2					8	2	1	1	0	2	1	2	4	0			4			1					1	0	1	1	0	2	15	50	10	8					1

1	2	3	4	5	6	7	8	9	10	11	12	13	14	15	16	17	18	19	20	21	22	23	24	25	26	27	28	29	30	31	32	33	34	35	36	37	38	39	40	41	42	43		
44.	Сотринское	Кошайское, Нижне-Озерное, Первомайское, Предурьинское, Солявинское, Сотринское	Сотринский участок наземной охраны лесов с функцией ПХС - III типа	2						18	2	2	2	2	5	1	8	8	4			10			2					1	2	2		10	36	200	40	27				1	2	
45.	Итого по лесничеству			2						18	2	2	2	2	5	1	8	8	4			10			2				1	2	2		10	36	200	40	27				1	2		
46.	Сухоложское	Алтынайское, Асбестовское, Богдановичское, Винокурское, Грязновское, Курьинское, Пригородное, Рефтинское	Сухоложский участок наземной охраны лесов с функцией ПХС - III типа	3						20	3	4	1	2	3	1	7	6	1			6			2	2			1	3	2	2		3	30	200	40	27						
47.	Итого по лесничеству			3						20	3	4	1	2	3	1	7	6	1			6			2	2			1	3	2	2	0	3	30	200	40	27						
48.	Сысертское	Верх-Сысертское, Кашинское, Сысертское, Центральное	Сысертский участок наземной охраны лесов с функцией ПХС - III типа	2						22	2	4		2	5	1	8	4	8			6			2				1	1	2	3		8	40	200	40	27						
		Пионерское, Подпиевское, Полевское, Северское	Полевской участок наземной охраны лесов ПХС - I типа (623394, город Полевской, ул. Ильича, 21)	2						8	2	1			3	2	6	2				2			2						1	2		1	10	50	10	8						
49.	Итого по лесничеству			4						30	4	5		2	8	1	10	10	10			8			4				1	1	3	5	0	9	50	250	50	35						
50.	Таборинское	Александровское, Озерское, Таборинское, Чешское, Чунь-Чешское	Таборинский участок наземной охраны лесов с функцией ПХС - III типа	1						10	1	1	1		4	1	2	3	1			3			1					1		1		6	20	20	10					1	2	
51.	Итого по лесничеству			1						10	1	1	1		4	1	2	3	1			3			1				1		1		6	20	20	10	0					1	2	
52.	Тавдинское	Городское, им. Павлика Морозова, Карабашевское, Матюшинское, Тавдинское	Тавдинский участок наземной охраны лесов с функцией ПХС - III типа	3						19	3	3	1	2	6	1	7	4	1			3			1	1				2		3		3	72	180	30	35					1	
53.	Итого по лесничеству			3						19	3	3	1	2	6	1	7	4	1			3			1	1				2		3		3	72	180	30	35					1	
54.	Талицкое	Боровское, Буткинское, Вновь-Юрмытское, Еланское, Луговское, Троицкое	Талицкий участок наземной охраны лесов с функцией ПХС - I типа	1						9	1	2			5	1	3	2	1			7			2					1	1		1	1	22	50	10	14						
55.	Итого по лесничеству			1						9	1	2			5	1	3	2	1			7			2					1	1		1	0	1	22	50	10	14					
56.	Тугульмское	Ертарское, Луговское, Северное, Тугульмское, Южное, Юшалинское	Тугульмский участок наземной охраны лесов с функцией ПХС - III типа	2						18	3	3	1	2	6	1	7	5	1			6			1	1				1	3		2		3	30	200	40	31	1				
57.	Итого по лесничеству			2						18	3	3	1	2	6	1	7	5	1			6			1	1				1	3		2	0	3	30	200	40	31	1				

1	2	3	4	5	6	7	8	9	10	11	12	13	14	15	16	17	18	19	20	21	22	23	24	25	26	27	28	29	30	31	32	33	34	35	36	37	38	39	40	41	42	43		
74.	Камышловское лесничество Министерства обороны Российской Федерации		Камышловский филиал ФГАУ «Управление лесного хозяйства» Министерства обороны Российской Федерации	1						6	1	1			1		2	1						1	1				1			1	10	50	10									
75.	Итого по лесничеству			1					6	1	1				1		2	1						1	1				1			1	10	50	10									
76.	Карелинское лесничество Министерства обороны Российской Федерации		Карелинский филиал ФГАУ «Управление лесного хозяйства» Министерства обороны Российской Федерации	1					21	2	4					3	2			2				2	1			3	3	1	2		3	32	162	25	15				4	3		
77.	Итого по лесничеству			1					21	2	4	0	0			3	2			2				2	1	0		3	3	1	2		3	32	162	25	15				4	3		
78.	Нижне-Тагильское лесничество Министерства обороны Российской Федерации		Нижне-Тагильский филиал ФГАУ «Управление лесного хозяйства» Министерства обороны Российской Федерации	2					10	2						3	5									3		2	3		1		4	13	20	10	22							
79.	Итого по лесничеству			2					10	2						3	5									3		2	3		1		4	13	20	10	22							
80.	Итого на землях обороны и безопасности			5					48	8	7	2	1	2		11	10			2				5	3	6		6	8	2	4		9	61	332	55	37							3
81.	Национальный природный парк «Припышминские боры»		ФГБУ «Национальный природный парк «Припышминские боры»	3					28	3	2	2	2	4		9	9			6				1	1			5	2	1	1		3	60	60		16						1	
82.	Итого по природному парку			3					43	3	2	2	2	4		9	9			6				1	1			5	2	1	1		3	60	60		16						1	
83.	Висимский природный биосферный заповедник		ФГБУ «Висимский природный биосферный заповедник»	2					8	2		1		1		6	7			4								1			11		5	42	50	23	17							
84.	Итого по заповеднику			2					8	2		1		1		6	7			4								1			11		5	42	50	23	17							
85.	Природный заповедник «Денежкин Камень»		ФГБУ «Государственный природный заповедник «Денежкин Камень»	4					15	3						3	12	1		2								4	3		3		2	30	25	5	20							
86.	Итого по заповеднику			4					15	3						3	12	1		2								4	3		3		2	30	25	5	20							
87.	Итого на особо охраняемых природных территориях федерального значения			9					66	8	2	3	2	5		18	28	1		12				1				10	5	1	15		10	132	135	28	53					4	1	
88.	Итого по Свердловской области			114	8	44	8	77	16	504	83	59	32	25	115	22	216	201	48		209	1	72	25	40	6	1	42	57	19	81	0	135	1366	3744	723	670	43				7	13	

1	2	3	4	5	6	7	8	9	10	11	12	13	14	15	16	17	18	19	20	21	22	23	24	25	26	27	28	29	30	31	32	33	34	35	36	37	38	39	
13.	Березовское	Березовский городской округ	62 ПСЧ 1 ОФПС по СО	ЛПО	1	4	1															1								3	2	4	2	1					
14.	Итого по муниципальному образованию				1	4	1															1								3	2	4	2	1					
15.	Березовское	городской округ Верхняя Пышма	66 ПСЧ 1 ОФПС по СО	ЛПО	1	4	1															1								4	2	4	2	1					
16.	Итого по муниципальному образованию				1	4	1															1								4	2	4	2	1					
17.	Итого по лесничеству				3	12	3					1										3								22	6	12	6	3					
18.	Билимбаевское	городской округ Первоуральск	10 ОФПС по СО	ЛПО	1	8	4																4																
19.		городской округ Дегтярск																																					
20.		городской округ Ревда																																					
21.	Итого по муниципальному образованию				1	8	4															4																	
22.	Итого по лесничеству				1	8	4															4																	
23.	Верхотурское	городской округ Верхотурский	71 ОФПС по СО	ЛПО	1	10	2																2																
24.	Итого по муниципальному образованию				1	10	2																2																
25.	Верхотурское	Нижнетуринский городской округ	46 ОФПС по СО	ЛПО	1	5	1																1																
26.	Итого по муниципальному образованию				1	5	1																1																
27.	Верхотурское	Городской округ «Город Лесной»	СУ ФПС № 6 МЧС России	ЛПО	1	5	1																1																
28.	Итого по муниципальному образованию				1	5	1																1																
29.	Итого по лесничеству				3	20	4															4																	
30.	Гаринское	Гаринский городской округ	ПЧ 6/3 ГКПТУ СО «ОПС № 6»		1	5	1						1	1									1																
31.	Итого по муниципальному образованию				1	5	1						1	1									1																
32.	Итого по лесничеству				1	5	1						1	1									1																
33.	Егоршинское	Артемовский городской округ	59 ПСЧ 54 ОФПС по СО	ЛПО	1	5	1						1										1					1			5	3	4	2					
34.			ОП 59 ПСЧ 54 ОФПС по СО	ЛПО	1	5	1							1										1							2	2	1	2					
35.			ПЧ 16/2 ГКПТУ СО «ОПС №16»	ЛПО	1	4	1						1											1							2								
36.			ОП ПЧ 16/2 ГКПТУ СО «ОПС №16»	ЛПО	1	2	1						1											1							2								
37.			ОП ПЧ 16/2 ГКПТУ СО «ОПС №16»	ЛПО	1	2	1						1											1							2								
38.			ПЧ 16/1 ГКПТУ СО «ОПС №16»	ЛПО	1	4	1						1											1								2							

1	2	3	4	5	6	7	8	9	10	11	12	13	14	15	16	17	18	19	20	21	22	23	24	25	26	27	28	29	30	31	32	33	34	35	36	37	38	39	
39.	Итого по муниципальному образованию				4	22	6						5	1								6					1			15	5	5	4						
40.	Итого по лесничеству				4	22	6						5	1								6					1			15	5	5	4						
41.	Ивдельское	Ивдельский городской округ	242 ПСЧ 15 ОФПС по СО	лпо	1	6	1						1									1							6	6	6	6							
42.			ПЧ 5/1 ГКПТУ СО «ОПС № 5»	лпо	1	16	1						1	1								1								2	2	2							
43.			ОП 4	лпо	1	11	1						1	1								1					1			2	2	1							
44.	Итого по муниципальному образованию				3	33	3						3	2								3					1			6	10	10	9						
45.	Итого по лесничеству				3	33	3						3	2								3					1			6	10	10	9						
46.	Ирбитское	Ирбитское муниципальное образование	60 ПСЧ 54 ОФПС по СО	лпо	1	5	1						1	1								1							6								2		
47.			ПЧ 16/8 ГКПТУ СО «ОПС №16»	лпо	1	6	1						1									1							2	2		3							
48.			ОП ПЧ 16/8 ГКПТУ СО «ОПС № 16»	лпо	1	2	1															1								2									
49.			ОП ПЧ 16/8 ГКПТУ СО «ОПС № 16»	лпо	1	2	1															1								2									
50.			ПЧ 16/13 ГКПТУ СО «ОПС № 16»	лпо	1	2	1						1									1								2		2							
51.			ПЧ 16/14 ГКПТУ СО «ОПС № 16»	лпо	1	2	1						1									1								2									
52.			ПЧ 16/15 ГКПТУ СО «ОПС № 16»	лпо	1	2	1						1									1								2									
53.	Итого по муниципальному образованию				7	21	7						5	1								7								8	12	0	7						
54.	Итого по лесничеству				7	21	7						5	1								7								8	12	0	7						
55.	Камышловское	муниципальное образование Камышловский муниципальный	ПЧ 18/6 ГКПТУ СО «ОПС № 18»	лпо	1	2	1															1																1	
56.	Итого по муниципальному образованию				1	2	1															1																	1
57.	Камышловское	Пышминский городской округ	ПЧ 12/4 ГКПТУ СО «ОПС № 12»	лпо	1	2	1															1																1	
58.	Итого по муниципальному образованию				1	2	1															1																	1
59.	Итого по лесничеству				2	4	2															2																	2
60.	Карпинское	городской округ Карпинск	6 ОФПС по СО	лпо	1	12	3						2	3								3					2			12	3	3	3						
61.		городской округ Красногурьевск																																					
62.		Волчанский городской округ																																					
63.	Итого по муниципальным образованиям				1	12	3						2	3								3					2			12	3	3	3						
64.	Карпинское	Североуральский городской округ	15 ОФПС по СО	лпо	1	10	2															2								10	10	10	1	1					

1	2	3	4	5	6	7	8	9	10	11	12	13	14	15	16	17	18	19	20	21	22	23	24	25	26	27	28	29	30	31	32	33	34	35	36	37	38	39	
65.	Итого по муниципальному образованию				1	10	2																2							10	10	10	1	1					
66.	Итого по лесничеству				2	22	5					2	3										5				2			22	13	13	4	1					
67.	Красноуфимское	муниципальное образование Красноуфимский	73 ПЧ ФПС по СО	ППО	2	12	1						1										1		1					6	5	5	3						
68.		городской округ Красноуфимск																																					
69.		Ачитский городской округ																																					
70.	Итого по муниципальным образованиям				2	12	1						1										1		1					6	5	5	3						
71.	Красноуфимское	Аргинский городской округ	ГБПТУ СО «ОПС № 1»	ППО	1	20	1																2				2			10	5	5	2						
72.	Итого по муниципальному образованию				1	20	1																2				2			10	5	5	2						
73.	Итого по лесничеству				3	32	2						1										3		1		2			6	15	10	8	2					
74.	Кушвинское	Кушвинский городской округ	46 ОФПС по СО	ППО	1	5	1																1							4									
75.	Итого по муниципальному образованию				1	5	1																1							4									
76.	Кушвинское	Городской округ Верхняя Тура	ПЧ № 20/10 ГКПТУ СО «ОПС № 20»	ППО	1	5	1																1							3	2	2							
77.	Итого по муниципальному образованию				1	5	1																1							3	2	2							
78.	Кушвинское	городской округ Красноуральск	ПЧ № 20/15 ГКПТУ СО «ОПС № 20»	ППО	1	3	1					1											1							3	1	1							
79.	Итого по муниципальному образованию				1	3	1					1											1							3	1	1							
80.	Кушвинское	городской округ Нижняя Салда	ПЧ № 20/12 ГКПТУ СО «ОПС № 20» ПЧ № 20/12	ППО	1	5	1					2	1										1						1	5	1	1							
81.	Итого по муниципальному образованию				1	5	1					2	1										1							1	5	1	1						
82.	Кушвинское	Верхнесалдинский городской округ	9 ОФПС по СО	ППО	1	4	1					1											1																
83.	Итого по муниципальному образованию				1	4	1					1											1																
84.	Итого по лесничеству				5	22	5					4	1										5							1	15	4	4						
85.	Невьянское	Невьянский городской округ	46 ПСЧ 13 ОФПС по СО	ППО	1	5	1					1											1							4	1								
86.			22 ПСЧ 13 ОФПС по СО	ППО	1	10	1																1								1								
87.	Итого по муниципальному образованию				2	15	2					1											2							4	2								
88.	Невьянское	Кировградский городской округ	258 ПСЧ 13 ОФПС по СО	ППО	1	3	1					1											1							3	1								
89.	Итого по муниципальному образованию				1	3	1					1											1							3	1								

1	2	3	4	5	6	7	8	9	10	11	12	13	14	15	16	17	18	19	20	21	22	23	24	25	26	27	28	29	30	31	32	33	34	35	36	37	38	39	
90.	Невьянское	городской округ Верхний Тагил	262 ПСЧ 13 ОФПС по СО	ШПО	1	3	1						1									1								2	1								
91.	Итого по муниципальному образованию				1	3	1						1									1								2	1								
92.	Невьянское	Новоуральский городской округ	СУ ФПС № 5 МЧС России	ШПО	1	5	1															1		1					2	5	5	3							
93.	Итого по муниципальному образованию				1	5	1															1		1					2	5	5	3							
94.	Итого по лесничеству				5	26	5						3										5		1				11	9	5	3							
95.	Нижне-Сергинское	Михайловское муниципальное образование	45 ПСЧ 32 ОФПС по СО	ШПО	1	7	1															1																	
96.			ПЧ 2/7 ГКПТУ СО «ОПС № 2»	ШПО	1	5	1															1																	
97.			ПЧ 2/2 ГКПТУ СО «ОПС № 2»	ШПО	1	5	1															1																	
98.	Итого по муниципальному образованию				3	17	3															3																	
99.	Нижне-Сергинское	муниципальное образование рабочий поселок Атиг	ПЧ 2/6 ГКПТУ СО «ОПС № 2»	ШПО	1	5	1															1																	
100.	Итого по муниципальному образованию				1	5	1															1																	
101.	Нижне-Сергинское	Кленовское сельское поселение	ОП ПЧ 2/6 ГКПТУ СО «ОПС № 2»	ШПО	1	5	1															1																	
102.	Итого по муниципальному образованию				1	5	1															1																	
103.	Нижне-Сергинское	городское поселение Верхние Серги	ПЧ 2/8 ГКПТУ СО «ОПС № 2»	ШПО	1	5	1															1																	
104.	Итого по муниципальному образованию				1	5	1															1																	
105.	Нижне-Сергинское	Дружининское городское поселение	ПЧ 2/1 ГКПТУ СО «ОПС № 2»	ШПО	1	5	1															1																	
106.	Итого по муниципальному образованию				1	5	1															1																	
107.	Нижне-Сергинское	Бисертский городской округ	277 ПЧ 32 ОФПС по СО	ШПО	1	5	1															1																	
108.	Итого по муниципальному образованию				1	5	1															1																	
109.	Нижне-Сергинское	Нижнесергинское городское поселение	273 ПСЧ 32 ОФПС по СО	ШПО	1	7	1															1																	
110.			ПСО ГКУ Служба спасения Свердловской	АСФ	1	6	1																					1											
111.	Итого по муниципальному образованию				2	13	2															1						1											
112.	Итого по лесничеству				10	55	10															9						1											
113.	Нижне-Тагильское	город Нижний Тагил	9 ОФПС по СО	ШПО	1	12	4															4		1		1			10	40		5	1						

1	2	3	4	5	6	7	8	9	10	11	12	13	14	15	16	17	18	19	20	21	22	23	24	25	26	27	28	29	30	31	32	33	34	35	36	37	38	39		
161.			МУ«Центр спасения»	АСФ	1	13	1										1					1								10	10									
162.	Итого по муниципальному образованию				2	23	3										1					3								13	15									
163.	Итого по лесничеству				5	38	7					2					1					7								22	21									
164.	Сысертское	Сысертский городской округ	112 ПСЧ ФГКУ "60 ОФПС по СО"	ППО	1	5	1															1																		
165.			Нештажное АСФ ОАО «Энергомаш - Сысерть - Уралгидромаш»	АСФ	1	6	1			1	1																													
166.			Нештажное АСФ ОАО «Форлекс»	АСФ	1	25	1																2																	
167.			Нештажное АСФ ОАО «ППЗ «Свердловский»	АСФ	1	6	1			1																														
168.			Нештажное АСФ ОАО «Щелкунское»	АСФ	1	6	1			1																														
169.			Нештажное АСФ ОАО «Ключевский завод ферросплавов»	АСФ	1	6	1																	1																
170.	Итого по муниципальному образованию				6	54	6			3	1											4																		
171.	Сысертское	Полевской городской округ	64 ПСЧ 10 ОФПС по СО	ППО	1	13	1															2																		
172.	Итого по муниципальному образованию				1	13	1															2																		
173.	Итого по лесничеству				7	67	7			3	1											6																		
174.	Таборинское	Таборинский муниципальный район	ГКПТУ СО «ОПС № 14» ПЧ 14/1	ППО	1	30	7															4						1												
175.	Итого по муниципальному образованию				1	30	7															4						1												
176.	Итого по лесничеству				1	30	7															4						1												
177.	Тавдинское	Тавдинский городской округ	19 ОФПС по СО	ППО	1	5	1					1										1		1						4		1								
178.	Итого по муниципальному образованию				1	5	1					1										1		1						4		1								
179.	Итого по лесничеству				1	5	1					1										1		1						4		1								
180.	Талицкое	Талицкий городской округ	86 ПЧ ФПС по СО	ППО	1	10	2															2							4	4										
181.			ГКПТУ СО «ОПС № 13»	ППО	1	45	7					7											9							9	15				15					
182.			Муниципальная пожарная охрана	ППО	1	20	4					4											4							4	10					8				

1	2	3	4	5	6	7	8	9	10	11	12	13	14	15	16	17	18	19	20	21	22	23	24	25	26	27	28	29	30	31	32	33	34	35	36	37	38	39
183.	Итого по муниципальному образованию				3	75	13						11										15							17	29			23				
184.	Итого по лесничеству				3	75	13						11										15							17	29			23				
185.	Туринское	Туринский городской округ	87 ПСЧ 19 ОФПС по СО	ШПО	1	5	1																1															
186.			ГКПТУ СО «ОПС № 14»	ШПО	1	2	1																1															
187.	Итого по муниципальному образованию				2	7	2																2															
188.	Итого по лесничеству				2	7	2																2															
189.	Тугулымское	Тугулымский городской округ	ГКПТУ СО «ОПС № 13»	ШПО	1	98	8																17							20			15					
190.	Итого по муниципальному образованию				1	98	8																17							20			15					
191.	Итого по лесничеству				1	98	8																17							20			15					
192.	Шалинское	Шалинский городской округ	ПЧ 2/3 ГКПТУ СО «ОПС № 2»	ШПО	1	3	1						1										1							2	1		1					
193.			ПЧ 2/4 ГКПТУ СО «ОПС № 2»	ШПО	1	3	1						1										1							2	1		1					
194.			ПЧ 2/9 ГКПТУ СО «ОПС № 2»	ШПО	1	3	1						1										1							2	1		1					
195.			ПЧ 2/11 ГКПТУ СО «ОПС № 2»	ШПО	1	3	1						1										1							2	1		1					
196.	Итого по муниципальному образованию				4	12	4						4										4							8	4		4					
197.	Шалинское	городской округ Староуткинск	ПЧ 2/5 ГКПТУ СО «ОПС № 2»	ШПО	1	3	1						1										1							2	1		1					
198.	Итого по муниципальному образованию				1	3	1						1										1							2	1		1					
199.	Итого по лесничеству				5	15	5						5										5							10	5		5					
200.	Дирекция лесных парков	муниципальное образование «город Екатеринбург»	60 ОФПС по СО	ШПО	1	10	2																2							10	5	3						
201.	Итого по муниципальному образованию				1	10	2																2							10	5	3						
202.	Дирекция лесных парков	Верхнесалдинский городской округ	ПЧ 20/15 ГКПТУ СО «ОПС № 20»	ШПО	1	3	1																1							1	1							
203.	Итого по муниципальному образованию				1	3	1																1							1	1							
204.	Дирекция лесных парков	городской округ Нижняя Салда	ПЧ 20/12 ГКПТУ СО «ОПС № 20»	ШПО	1	8	2																2							8	5	3						
205.	Итого по муниципальному образованию				1	8	2																2							8	5	3						
206.	Итого по дирекции лесных парков				3	21	5																5							18	11	7						

1	2	3	4	5	6	7	8	9	10	11	12	13	14	15	16	17	18	19	20	21	22	23	24	25	26	27	28	29	30	31	32	33	34	35	36	37	38	39	
221.	Итого по муниципальному образованию				1	3	1															1																	
222.	Итого по лесничеству				2	6	2															2																	
223.	Карелинское лесничество Министерства обороны Российской Федерации	городской округ Верхотурский	ФГКУ 71 ОФПС по СО	ЛПО	1	5	1																	1															
224.	Итого по лесничеству				1	5	1																	1															
225.	Висимский природный биосферный заповедник	Кировградский городской округ	13 ОФПС по СО	ЛПО	1	21	4					3										4								9	5								
226.	Итого по заповеднику				1	21	4					3										4								9	5								
227.	Национальный природный парк «Припыминские боры»	Талицкий городской округ	86 ПЧ ФПС по СО	ЛПО	1	10	2															2								4	4								
228.	Итого по природному парку				1	10	2															2								4	4								
229.	Итого по Свердловской области				115	882	195		3	1			85	17			1					209		6		23		5	270	280	148	95	42						

1	2	3	4	5	6	7	8	9	10	11	12	13	14	15	16	17	18	19	20	21	22	23	24	25	26	27	28	29	30	31	32	33	34	35	36	
	(г. Верхняя Пышма, п. Кедровое, пер. Парковый, 15)	Балтымское																																		
39	ООО «Жордон» (г. Верхняя Пышма, с. Мостовское, ул. Зеленая, 30А)	Балтымское Мостовское	6	2		1	1			1	2	1		5			1				1			1		1	10	30	10							
40	Филиал СУГРЭС ПАО «ЭНЕРГОРОС»	ГО Среднеуральск	25	6																								15								
41	ООО «Птицефабрика Среднеуральская»	ГО Среднеуральск	20	5				1									1							1			5	10								
42	ЗАО «СУЗМК» Энерго	ГО Среднеуральск	5	1																		1	1													
43	ООО Тепловодоканал АДРЕС	ГО Среднеуральск								1																										
44	Итого по лесничеству		105	25	0	9	10	1	0	11	22	9	0	44	0	0	11	0	0	0	10	1	2	2	0	11	99	325	100	0	0	0	0	0	0	
45	Билимбаевское лесничество																																			
46	ООО «Слобода» (г. Первоуральск, село Слобода)	Кузинское Новоукинское Билимбаевское	5	1	1		1			1	2	1		5			1				1					1	10	30	20							
49	ООО «Леспроектматериал» (г. Первоуральск, село Слобода)	Подволошинское Билимбаевское	5	1	1		1			1	2	1		5			1				1					1	10	30	20							
51	ООО «Товарищество» (г. Первоуральск, д. Черемша, ул. Тракторная 34)	Маринское	8	1	1		1			1	2	1		5			1				1					1	10	30	20							
52	ООО «Черемша» (г. Первоуральск, д. Черемша, ул. Тракторная 34)	Новоукинское Подволошинское	8	1	1		1			1	2	1		5			1				1					1	10	30	20							
53	ЗАО ТПФ «Ют» (г. Первоуральск, п. Коуровка, гаражный массив)	Кузинское	7	1	1		1			1	2	1		5			1				1						10	30	20							
54	СХПК «Первоуральский» (г. Первоуральск, СХПК «Первоуральский», центральная усадьба)	Первоуральское Кузинское	7	1	1		1			1	2	1		5			1				1						10	30	20							
55	ООО «Алти Екатеринбург» (г. Первоуральск, п. Новоукинский)	Кузинское	5	1	1		1			1	2	1		5			1				1					1	10	30	20							
56	ООО «Теплоснабжение» (г. Первоуральск, село Слобода)	Первоуральское Детярское	5	1	1		1			1	2	1		5			1				1					1	10	30	20							
58	ООО «Велес» (г. Детярск, промышленная площадка известкового завода)	Детярское	8	1	2					1	2	1		2			1										5	8	5							
59	ООО «Аверс-лес» (г. Первоуральск, д. Черемша, ул. Тракторная, 34)	Октябрьское	5	1	1		1			1	2	1		5			1				1						5	5	1							
60	ИП Бекиров М.Р. (г. Детярск, ул. Калинина, 1Д)	Детярское Маринское	5	1	1					1	2	1		1			1										5	5	1							
61	ООО Мебельная фабрика «Вива» (г. Детярск, объездная дорога, 17 километр)	Детярское Маринское	5	1	1	1				1	2	1														1	5	5	1							
62	Итого по лесничеству		73	12			9			12	24	12		48			11		0		9					7	100	263	168							
63	Верхотурское лесничество																																			
64	ИП Пашаев Н.Х. (п. Махнево, ул. Профсоюзная, 7)	Прокон-Салдинское	10	2			1			1	1						1				1	1		1		1	5	20	5	2						
65	ИП Бахтияров И.Д. (г. Верхотурье, ул. Карла Маркса, 8)	Ступинское	16	3			2	2		2	4	1		7			2				1	1		2		2	20	40	15	4						
66	ИП Неганов С.В. (г. Верхотурье, ул. Большая, 54)	Верхотурское	7	1			1	1		1	2	1					1				1		1		1	1	10	30	10	2						
67	КСПХ «Красногорское» (с. Красногорское, ул. Мальшева, 3)	Верхотурское	6	1			1	1		1	2	1		2			1								1	1	10	30	10	2						

1	2	3	4	5	6	7	8	9	10	11	12	13	14	15	16	17	18	19	20	21	22	23	24	25	26	27	28	29	30	31	32	33	34	35	36	
68.	КСПХ «Меркушинское» (с. Усть-Салда, ул. Центральная, 12)	Верхотурское	6	1			1			1	2	1		2			1.						1.		3	10	30	5	2							
69.	Колхоз «Хордоковский» (п. Привокзальный, ул. Садова, 3)	Верхотурское	8	1			1	1		1	2	1		5			1.					1		1	1	10	30	10	2							
70.	ИП Оливо Э.А. (с. Кордоково, ул. Центральная, 49)	Верхотурское	8	1			1	1		1	2	1		5			1							1	1	10	30	10	2							
71.	ИП Стульнев К.В. (г. Верхотурье, ул. 40 Лет Победы, 2Б)	Косолманское	6	1			1	1		1	2	1					1.							1.	1	5	30	2								
72.	ООО «Урало-Сибирская внешнеторговая компания» (г. Нижний Тагил, ул. Балакинская, 64А)	Нижнетуринское	8	2				1		1	2	1												1.	1	10	30	10	2							
73.	ИП Козьменко С.Н. (г. Верхняя Тура, ул. Лесная, 3)	Нижнетуринское	10	2			2	2		2	4	2		10			2						2	2		2	20	60	20	4						
74.	ООО «Стройподряд» (г. Нижняя Тура, ул. Транспортная, 1)	Нижнетуринское	10	2			2	2		2	4	2		5			2						2	2		2	20	60	20	4						
75.	ИП Санников К.С. (г. Нижняя Тура, п. Ис, ул. Советская 13Б)	Нижнетуринское Качканарское	10	2			2	2		2	4	2					2						2	2		2	20	60	20							
76.	ООО «Меридиан» (г. Верхняя Тура, ул. Машиностроителей, 8А)	Качканарское	25	5			2	2		2	4	3		7			3					1	2	4		4	21	60	20	2						
77.	ИП Гансов Э.В. (г. Лесной, ул. Мира, 32)	Качканарское	5	1			1	1		1	3	1					1					1		1	1	5	10	10	2							
78.	ИП Глазунов Ю.А. (г. Верхотурье, ул. Волкова, 3)	Прокоп-Салдинское	6	1						1	2	1					1							1	1	5	5	1								
79.	ОАО «Автотранспортное предприятие» (г. Лесной, Промышленный проезд, 3)	Нижнетуринское	6	1			1			1														1								1				
80.	МУ «Производственное жилищное ремонтно-эксплуатационное предприятие» (г. Лесной, ул. Гоголя, 16)	Нижнетуринское	1																1																	
81.	ФГУП «Комбинат «Электрохимприбор» (г. Лесной, ул. Коммунистический проспект, 6А)	Нижнетуринское	3	1			1			1									1																	
82.	МУП «Комбинат благоустройства» (г. Лесной, ул. Строителей, 23)	Нижнетуринское	3	1			1			1									1																	
83.	МБУ «Парк культуры и отдыха» (г. Лесно, ул. Победы, 19)	Нижнетуринское																										10								
84.	МКУ «Лесничество городского округа «Город Лесной» (г. Лесной, Технический проезд, 8)	Нижнетуринское	6	1																				1			20	50	10							
85.	ООО Агрохолдинг «Алтай» (г. Лесной, п. Таёжный, ул. Зелёная)	Нижнетуринское	10	2																								10	10							
86.	Итого по лесничеству		170	32			21	17	3	20	40	19		43			20		3		2	6	9	23		24	201	595	188	30	1					
87.	Гаринское лесничество																																			
88.	ИП Крюков О.Ю. (п. Гари, ул. Пионерская, 8Б)	Андрюшинское	5	1				1		1	2	1		1			1.							1		5	5	1								
89.	ООО «Лес Сервис» (п. Крутосречка)	Андрюшинское	5	1				1		1	2	1					1.										5	5	1							
90.	ИП Артемьев О.М. (п. Гари, ул. Лобаново, 17)	Андрюшинское	4	1			1	1		1	2	1		1			1.					1		1		10	30	20	2							
91.	ИП Мезникова А.И. (п. Гари, ул. Молодежная, 2Б)	Андрюшинское	4	1			1	1		1	2	1		1			1					1		1		10	30	20	2							
92.	ИП Голов Н.М. (п. Гари, ул. Ясная, 1)	Андрюшинское	3	1			1	1		1	2	1		1			1.					1		1		10	30	20	2							
93.	ФКУ ИК-8 ОИК-4 ГУФСИН РФ по Свердловской области (п. Гари, ул. Советская, 76)	Гаринское	15	3			1	1			1	2		5			1.										10	30	20							

1	2	3	4	5	6	7	8	9	10	11	12	13	14	15	16	17	18	19	20	21	22	23	24	25	26	27	28	29	30	31	32	33	34	35	36	
120	ООО «Агрофирма «Заря» (д. Ретнева, ул. Дорожная, 29)	Зайковское	5	1			1	1		1	2	1		2				1				2		2		1	10	30		2						
121	ИП Глава КФХ Новоселов А.Г. (с. Ницинское, ул. Центральная, 5А)	Ницинское Ирбитское	5	1			1	1		1	2	1		5			1					1		1		1	10	30		2						
122	ИП Бортников А.А. (п. Пионерский, ул. Ожиганова, 3)	Ницинское	6	1			1	1		1	2			5			1					1		1		1	10	30								
123	ООО «Дубрава» (г. Ирбит, ул. Советская, 100)	Ницинское																																		
124	ИП Балакин С.М.	Ницинское	6	1			1	1		1	2	1		5			1					1		1		1	10	30		2						
125	СПК «Рудновский» (с. Рудное, ул. Центральная, 21)	Ницинское																																		
126	ИП Тюмин М.А. (г. Тюмень, ул. Аккумуляторная, 15)	Ницинское																																		
127	ООО «Вектор плюс» (с. Рудное, пер. Цветочный, 6)	Волковское Лопатковское Ирбитское	10	1			1			1	4	1		2			1	1				1		1			15	20								
128	ИП Кривых Е.Н. (п. Зайково, ул. Бажова, 5)	Зайковское Ирбитское	5	1			1	1		1	2	1		5				1				1		1		1	10	30		2						
129	Колхоз имени Ленина (д. Яхшина, ул. Ленина, 55)	Горкинское	5	1			1	1		1	2	1		5				1				1		1		1	10	30								
130	Глава КФХ Сабрекова А.В. (д. Азева, ул. Малая, 25)	Лопатковское	3	1			1	1		1	2			2				1				1		1		1	6	10		2						
131	Колхоз «Урал» (с. Черновское, ул. 60 лет Октября, 35)	Волковское	10	1			1	1		1	2	1		5			1					1		1		1	10	30								
132	ИП Глава КФХ Карпов А.А. (с. Ницинское, ул. Молодежная, 11/2)	Ницинское	5	1			1	1		1	2	1		5			1					1		1		1	10	30		2						
133	СПК «Колхоз «Дружба» (д. Речкалова, ул. Школьная, 4)	Зайковское	5	1			1	1		1	2	1		2				1				1		1		1	10	10		2						
134	СПК «Колос» (п. Зайково, ул. А. Магросова, 24)	Зайковское	4	1			1	1		1	2	1		5				1				1		1		1	10	30		2						
135	ООО «Лес» (д. Бердюгина, ул. Новая, 24, с. Горки, ул. Советская, 9)	Волковское Горкинское	4	1			1	1		1	2			5				1				1		1		1	10	30		2			2			
136	ИП Перетягин Г.Л. (д. Чашина, ул. Советская, 15А)	Ирбитское	4	1			1	1		1	2	1		5				1				1		1		5	10	10		2						
137	Итого по лесничеству		87	16			15	16		16	34	13		68			7	10				17		17		28	161	410		20	2					
138	Камышловское лесничество																																			
139	ООО «Дерней» (с. Боровлянское, ул. Ленина, 12)	Пышминское	5	1	1		1	1		1	2	1		3				1	1			1		1		1	10	30	10	2						
140	ИП Загожин С.А. (Талицкий район, с. Басмановское, ул. 40 лет Октября, 13)	Четкаринское	2	1			1			1								1	1								5	5	1							
141	ООО Деловой центр «Олимп» (с. Боровлянское, ул. Ленина, 15)	Четкаринское	2	1							1																2	10	2	1						
142	ООО «Квант» (ф.п. Пышма, ул. Гагарина, 11)	Пышминское	10	1			1	1		1	2	1		5				1	1					1		2	10	30	20	2						
143	ИП Осинцев В.С. (ф.п. Пышма, ул. Гагарина, 11)	Пышминское	3	1			1	1		1	1	1		5				1	1			1			1	2	10	30	20							
144	ООО «Блик» (с. Кочневское, ул. Свердлова, 1)	Пышминское Камышловское	10	1			1	1		1	2	1		1				1	1							5	5	1								
145	ИП Шабалин В.В. (д. Баранниковая, ул. Лесная, 9А)	Городское Камышловское	3	1			1				2	1		1				1	1							5	5	1								
146	ИП Кашип Д.Ю. (с. Захаровское, ул. Кирова, 14)	Городское Камышловское	6	1			1	1		1	2	1		2				1	1					1		2	5	5		2						
147	ИП Розин А.Г. (ф.п. Пышма, ул. Гурьянова, 26)	Камышловское	5	1			1	1		1	2	1		5				1	1			1		1		2	10	30	20							

1	2	3	4	5	6	7	8	9	10	11	12	13	14	15	16	17	18	19	20	21	22	23	24	25	26	27	28	29	30	31	32	33	34	35	36		
148	Итого по лесничеству		56	10	1		6	9		8	16	8		27				9	9		4		2	4		11	72	180	95	9							
149	Карпинское лесничество																																				
150	ООО «Леском» (г. Карпинск, ул. Первомайская, 127)	Городское	6	2			1			1	2	1		5			2							1		1	10	30	10								
151	ООО «Дуниты Северного Урала» (4 километр дороги «Карпинск-Кыльм»)»	Кыльмское	5	1			1																	1				5									
152	ЗАО «Гыпыл лес» (Красноурьинск, п. Рудничный, ул. Пушкина, 2)	Кыльмское																																			
153	ООО «Карпинсклес» (г. Карпинск, ул. Лесопильная, 1Б)	Веселовское Кыльмское	8	2			1			1	2	1		5			1							1			10	30	10								
154	ООО «Ураллес» (г. Карпинск, ул. Заречная, 38)	Веселовское	8	2			1		1	1	2	1		5			1			1		1		1	1	1	10	30	10	4							
155	ООО «Вторичные драгоценные металлы» (выдел 9, квартал 73, Шомпинский участок, Сосновское участковое лесничество)	Сосновское	11	2			1		1	1	1	1		1										1			10	10	10								
156	ЗАО «Воронцовка лес» (Красноурьинск, п. Рудничный, ул. Пушкина, 2)	Красноурьинское	8	2			1			1	2	1		5			1						1		1	1	10	10	10								
157	ООО «ОУС Леском» (г. Серов, ул. Орджоникидзе, 81)	Красноурьинское	6	2			2	1	2		1	4	1		5			2					1		1	2	3	10	5	2							
158	ЗАО «Золото Северного Урала» (квартал 36, Воронцовский участок, Красноурьинское участковое лесничество)	Красноурьинское	11	2			1					6	1											1			10	10	10								
159	ПАС «Южно-Заозерский прииск» (квартал 14, Воронцовский участок, Красноурьинское участковое лесничество)	Красноурьинское	11	2			2					3											1		1	3	3	10	3								
160	ИП Кузнецов Н.А. (г. Североуральск, п. Сосьва, ул. Гаражная, 1)	Всеволгодское	15	3						1	3	2		2			1						1		1		5	10	10	2							
161	ООО «Сосьва лес» (г. Волчанск, ул. Кирпичная, 1)	Волчанское	11	2			1		1	2	2	1		5			1						1		1	1	10	30	10	2							
162	ОАО «Севералбкоцитруда» (квартал 37, Черемуховский участок, Черемуховское участковое лесничество)	Черемуховское	5	1								2												1			5	10	2								
163	ООО «ЛесТехКомплект» (г. Карпинск, п. Сосновка)	Сосновское	21	2			1		1	1	2	1		5			1						1		1	1	20	20	20								
164	ООО «Лесопромышленная компания» (г. Североуральск, п. Покровск-Уральский, ул. Советская, 52)	Петропавловское	5	1			1			1	2	1		5			1						1		1	1	5	30	5	2							
165	ООО «СевУралЛес» (г. Североуральск, п. Черемухово, ул. Гагарина, 36)	Черемуховское	5	1						1	2	1		1			1							1			5	5	1								
166	ООО «Уральский щебень» (г. Североуральск, п. Покровск-Уральский, ул. Советская, 38)	Петропавловское	5	1			1			1	3													1		1		21	14								
167	ООО «Вагран» (квартал 181, Петропавловский участок, Петропавловское участковое лесничество)	Петропавловское	5	1			1			1	1													1	1	1	5	10	5	4							
168	Итого по лесничеству		146	29			2	15	2	4	14	37	15		44			12		2		6	2	1	17	2	12	121	281	135	16						
169	Краснофимское лесничество																																				
170	ООО «Медель» (д. Усть-Табаска, ул. Заречная, 6)	Саргаинское	10	1						1	2												1				10	30	10								
171	ООО «Интербо-С» (г. Краснофимск, ул. Гагарина, 27)	Пригородное Нижне-Саранинское Усть-Машское Афанасьевское	10	1						1	2									1				1				10	30	10							

1	2	3	4	5	6	7	8	9	10	11	12	13	14	15	16	17	18	19	20	21	22	23	24	25	26	27	28	29	30	31	32	33	34	35	36
		Ключевской																																	
172.	ИП Малагин О.И. (с. Нижнеиргинское, ул. Горная, 2)	Нижне-Иргинское	10	1						1	2							1				1					10	30	10						
173.	ООО «Клиф-А» (г. Красноуфимск, ул. Гагарина, 45)	Пригородное Нижне-Иргинское	10	1						1	2							1				1					10	30	10						
174.	ИП Еремеев А.А. (г. Красноуфимск, ул. Строителей, 1)	Пригородное Нижне-Саранинское	10	1						1	2							1				1					10	30	10						
175.	ООО «Лесхоз» (г. Красноуфимск, ул. Фестивальная, 2)	Нижне-Иргинское Усть-Машское Пригородное Нижне-Саранинское Саргаинское	10	1						1	2							1				1					10	30	10						
176.	ООО «Леспил» (п. Сарана, ул. Пролетарская, 6)	Нижне-Саранинское	10	1						1	2							1				1					10	30	10						
177.	ООО «Урал» (г. Красноуфимск, ул. Механизаторов, 27)	Пригородное Нижне-Саранинское Усть-Машское Саргаинское Нижне-Иргинское	10	1						1	2							1				1					10	30	10						
178.	ООО «Тавра» (с. Русская Тавра, ул. Мира, 2)	Усть-Машское	10	1						1	2							1				1					10	30	10						
179.	ЗАО «Агрофирма Ключики» (с. Ключики, ул. Советская)	Пригородное	10	1						1	2							1				1					10	30	10						
180.	ИП Колесник В.А. (д. Усть-Баяк, ул. Мирная, 4)	Пригородное	10	1						1	2							1				1					10	30	10						
181.	КХ «Астра» (д. Русский Усть-Маш, ул. Школьная, 1)	Усть-Машское	10	1						1	2							1				1					10	30	10						
182.	ПК «Бугальш» (с. Средний Бугальш, ул. Юбилейная, 35)	Усть-Машское	10	1						1	2							1				1					10	30	10						
183.	ИП Коробейникова М.А. (п. Сарана, ул. Октябрьская, д. 93/1)	Нижне-Саранинское	10	1						1	2							1				1					10	30	10						
184.	ООО «Нива-1» (д. Татарская Еманзельга, ул. Культуры, 1А)	Усть-Машское	10	1						1	2							1				1					10	30	10						
185.	ИП Софин П.Н. (д. Зауфа, ул. Кирова, 1А)	Нижне-Саранинское	10	1						1	2							1				1					10	30	10						
186.	ООО «Утес» (г. Красноуфимск, ул. Механизаторов, 27)	Нижне-Иргинское Афанасьевское Ключевской	10	1						1	2							1				1					10	30	10						
187.	ООО «Ключевская ДСФ» (с. Ключ, ул. Пролетарская, 38)	Ключевской	10	1						1	2							1				1					10	30	10						
188.	ООО «Ачитское ЛХП» (п. Ачит, ул. Труда, промышленная база)	Афанасьевское Ключевской	10	1						1	2							1				1					10	30	10						
189.	ЗАО «Константа ХХ» (д. Корзунька, ул. Мира, 1)	Афанасьевское Ключевской	10	1						1	2							1				1					10	30	10						
190.	ЗАО «Векта ХХ» (п. Уфимский, ул. Молодежная, 11)	Афанасьевское Ключевской	10	1						1	2							1				1					10	30	10						
191.	СПК «Большеутинский» (с. Большой Уг, ул. Октября, 39)	Ачитское	10	1						1	2							1				1					10	30	10						
192.	ООО «Лаймия» (с. Русский Потам, ул. Гагарина, 1)	Ачитское Афанасьевское	10	1						1	2							1				1					10	30	10						
193.	СПК «Бакрежский» (с. Бакреж, ул. Гагарина, 1А)	Ачитское	10	1						1	2							1				1					10	30	10						
194.	ООО «Автостоянка 2000» (д. Верхний Арий, ул. Свердлова, 45)	Ключевской	10	1						1	2							1				1					10	30	10						

1	2	3	4	5	6	7	8	9	10	11	12	13	14	15	16	17	18	19	20	21	22	23	24	25	26	27	28	29	30	31	32	33	34	35	36	
249	ПСХК «Киргизанский» (с. Киргизаны, ул. Малахова, 2)	Заречное	10	2			1	1			2													1	1		3	10	10	2						
250	ЗАО «Урало-Сибирская лесная компания» (п. Бисерть, ул. Южная, 4А)	Заречное Бисертское Первомайское	10	2			1	1		1	2						1							2		1			30	10	20					
251	ИП Кирожасян Г.А. (п. Бисерть, ул. Южная, 2А)	Заречное, Первомайское	14	2			1	1		1	2	1		5			1						1	1	1		10	30	10	2						
252	ООО «Стройлескомплект» (п. Бисерть, ул. Мира, 1)	Заречное, Бисертское	5	1			1	1		1	2	1		5									1				10	30	20	2						
253	Итого по лесничеству		137	24	1		10	9	2	10	26	6		50			6	7	1			3	9	9	5	2	78	363	172	28						
254	Нижне-Тагильское лесничество																																			
255	ЗАО «Инвестстрой-ЕКБ» (с. Башарка, ул. Школьная, 7)	Башкарское	5	1			1	1		1	2			2			1	1					1	1		1	4	20	5							
256	ПК «Южакское» (с. Новопаньшино, ул. Калинина, 75)	Башкарское	10	2			1	1		1	2	1		5			1					1	1		1	10	30	10								
257	ООО СХП «Победа» (с. Новопаньшино, ул. Калинина, 22)	Башкарское	8	1			1			1	2	1		2								1		1			4	20	10							
258	КСП «Кайгородское» (с. Кайгородское, ул. Монолитная, 31)	Башкарское	5	1			1	1		1	2			5				1				1					10	30	10							
259	ООО «Агарт» (с. Нижний Тагил, ул. Трикожазников, 7)	Петрокамское	9	1			1	1			2			5				1	1			1					9	30	10	2						
260	ГУП СО «Совхоз Шумкинский» (п. Вильей, строение административно-бытового комплекса, литер 3)	Петрокамское	6	1			1	1		3	3	1		5								2			1		10	10	10							
261	ООО «Николопавловское» (с. Николопавловское, ул. Совхозная, 25)	Николо-Павловское	5	1			1			1	2	1									1			1	1											
262	ООО «Оптимум» (с. Южакское, ул. Ленина, 3/3)	Башкарское	6	1			1			1	2			5					1			1						10	10							
263	Артель старателей «Нейва» (выдел 18, квартал 295, Уральское лесничество)	Уральское	20	2			2																	1				20	4							
64	ООО «Золотая Долина» (выдел 5, квартал 89, Красноуральское участковое лесничество)	Красноуральское	5	1			1			1	1									1	1							10	2							
265	ООО «Строительная керамика» (выдел 43, квартал 57, Уральское участковое лесничество)	Уральское	4	1			1			1	1										1	1					3		3							
266	ИП Тонегов В.А. (выдел 21, квартал 24, Висимское участковое лесничество)	Висимское	3	1			1	1		1	1							1								3		3	3							
267	ООО «Выйский ДОК» (г. Нижний Тагил, ул. Серебрянский тракт, 15)	Башкарское Уральское Красноуральское Николо-Павловское Петрокамское Серебрянское Усть-Уткинское Городское Висимское	10	2			1	1		1	3							1						3	1	8	10	10								
268	ООО «ЭВА-ЛЕС» (п. Верхне-Уткинский, ул. Пролетарская, 2А)	Висимское Усть-Уткинское	5	1						1	2											1	1		1			10	3							
269	ООО «Горбуновское торфопредприятие» (выдел 4, квартал 214, Городское участковое лесничество)	Городское	3	1						2																1		10	5							
270	Итого по лесничеству		104	18			14	7		16	25	4		29			1	6	2	1	3	10		9	1	9	58	213	95	2						

1	2	3	4	5	6	7	8	9	10	11	12	13	14	15	16	17	18	19	20	21	22	23	24	25	26	27	28	29	30	31	32	33	34	35	36		
326.	ООО «Петматит» (г. Асбест, ул. Седова, 60)	Асбестовское	10	1							2	1		1								1		1			5	5	3								
327	ОАО «ЭНЕЛ-ОГК-5» (п. Рефтинский, ул. Кольцевая, 12)	Рефтинское	30	1	2		1		1	1	1						1							1		1	5	10	3								
328	ИП Полковников А. В. (п. Глазды-Санаторий)	Винокурское	16	2			2			1	2	1		5					3			3				2		30	20								
329	Колхоз имени Ильича (с. Новопышминское, ул. Ильича, 8)	Курьинское	8	1				1		1	2							1						1				5	5								
330	ООО ПКФ «Стройпрогресс» (г. Богданович, ул. Полевая, 67)	Богдановичское	10	1								2												1			5		2								
331	ИП Муравьев А. В. (г. Асбест, ул. Лесхозная, 12)	Асбестовское	10	2				1			2						1	1				1		2		1	6	10	3								
332	ОАО «Ураласбест» (г. Асбест, ул. Лесхозная, 12)	Асбестовское	60	1			3		1		1									1				2	1				30								
333	Итого по лесничеству		190	14	2		10	4	3	7	16	8		11				5	6		1	1	5	2	10		8	41	130	55							
334																																					
335	ООО «Полесовицик» (г. Сысерть, ул. Самстрога, 2В)	Сысертское Верх-Сысертское	10	1				2		2	2	2		2					2			1			1		1	7	10	3	2						
336	ООО «Сысерть-лес» (выдел 3, квартал 175, Сысертский участок, Сысертское участковое лесничество)	Сысертское Верх-Сысертское Кашиинское	10	2			1	1		1	2	1		5				2						1		1	10	30	10	2							
337	ООО «Фирма Сысерть» (г. Сысерть, ул. 30 лет Октября)	Сысертское Верх-Сысертское Кашиинское	10	1			1	1		1	2	1		5				1				1		1	1	1	10	30	10	2							
338	ИП «Пьяжянов Ю. П.» (г. Сысерть, ул. Декабристов, 77)	Сысертское Верх-Сысертское Кашиинское	10	1			1	1		1	2	1		5				1				1		1	1	1	10	30	10	2							
339	ООО «Фитакс» (п. Двуреченск, ул. Ленина, 35А)	Кашиинское	10	1			1	1		1	2	1		5				1				1		1	1	1	10	30	10	2							
340	ООО «Эльф» (с. Патруши, ул. Советская, 52)	Сысертское Верх-Сысертское	5	1			1	1		1	2	1		5				1				1		1	1	1	10	30	10	2							
341	ООО «Крона» (с. Шелкун, Гагарина, 4/1)	Верх-Сысертское	10	1			1			1	2	1		1				1						1	1	1	5	5	1								
342	ООО «Эффективное лесопользование» (п. Верхняя Сысерть, ул. 8-е Марта, 1)	Сысертское Верх-Сысертское Кашиинское	10	1			1			1	2	1		1				1						1	1	1	5	5	1	2							
343	ООО «Древленд» (п. Каменка, мкр. Восточный, 1А)	Сысертское Кашиинское	10	1			1	1		1	2	1		5				1				1		1	1	1	10	30	10	2							
344	ЗАО «Форлекс» (г. Сысерть, Северная, 2А)	Кашиинское Верх-Сысертское	10	1			1	1		1	2	1		5				1				1		1	1	1	10	30	10	2							
345	ЗАО «Уральские Нивы» (д. Новоплатово, ул. Рабочая, 2)	Центральное	10	1			1	1		1	2	1		5				1				1		1	1	1	10	30	10	2							
346	Колхоз «Литемзавод-колхоз им. Я. М. Свердлова» (п. Патруши, ул. Колхозная, 16)	Центральное	10	1			1	1		1	2	1		5				1				1		1	1	1	10	30	10	2							
347	ЗАО «Шелкунское» (г. Сысерть, ул. 30 лет Октября, 1)	Центральное	2	1			1	1		1	2	1		5				1				1		1	1	1	10	30	10	2							
348	ООО «Пилматериаль» (г. Полевской, ул. Чехова, 43)	Полевское	10	1			1	1		1	2	1		5				1				1		1	1	1	10	30	10	2							
349	ООО «Ремонтно-строительный центр» (г. Полевской, мкр. Восточно- промышленный, 4/22)	Пионерское Полдневское Полевское Северское	10	1			2	3		3	5	5		5				3				1		2		2	15	30	5	2							
350	ГБУ СО «Природный парк "Бажовские места» (г. Сысерть, ул. Тимирязева, 68А)	Сысертское	5	1							2													1		1	5	5	3								

1	2	3	4	5	6	7	8	9	10	11	12	13	14	15	16	17	18	19	20	21	22	23	24	25	26	27	28	29	30	31	32	33	34	35	36		
351	Итого по лесничеству		142	17			13	18		18	35	20		64				19			11	1		17		17	147	385	123	28							
352	Талицкое лесничество																																				
353	ИП Земерова Н.П. (с. Бутка, ул. Мичурина, 10)	Буткинское	10	2				2		2	2	1		2				1	1								1	7	10	2	2						
354	ООО «Триот» (пгт. Тугулым, ул. Советская, 21)	Еланское	20	3			1	2		2	2	1		5			1	1			1					1	10	10	2	2							
355	ООО «РБ» (д. Белоносова)	Троицкое	10	2				1		1	1	1		1				1	1			1				1	5	5	2	2							
356	ИП Аверин В.В. (п. Юшала, ул. Рабочая, 38)	Троицкое	15	2				2		1	2	1		5			1	1			2		1		1	10	10	2	2								
357	ИП Ракульцев А.В. (г. Талица, ул. Республики, 16А)	Еланское	5	1				1		1	2	1		1			1						1			1	5	5	1	2							
358	ИП Лешукова Н.С.	Буткинское	5	1				1		1	2	1		2			1	1			1		1			1	5	5	2	2							
359	ПСК Колос (д. Антонова, ул. Мира, 8)	Еланское	10	2				2		1	2	1		1			2				1		1				5	5	1	2							
360	ООО «ГД «Молочные продукты» (п. Кузнецовский, ул. Ленина, 1)	Троицкое	10	1			1	1		1	2	1		5			2	1			1		1		1	10	10	2	2								
361	ЗАО «Талицкое» (п. Троицкий, ул. Комарова, 1)	Луговское	5	1				1		1	2	1		1				1				1				5	5	2	2								
362	КХ «8 Марта» (д. Белая Елань, ул. Буденного, 62)	Луговское	5	1				1		1	2	1		1				1				1			1	5	5	2	2								
363	ИП Аполлонов В.И. (г. Талица, п. Короткий, 3)	Луговское	10	1				2		1	2	1		1			1	1			2				1	10	5	2	2								
364	Итого по лесничеству		105	17			2	16		13	21	11		25			11	9			12		5		9	77	75	20	22								
365	Табринское лесничество																																				
366	ИП Маналаки Н.В. (п. Хутор)	Чуль-Чешское Александровское	5	1			1	1		1	4	1		5			1					1		1		1	10	30	10	2							
367	ИП Пуцлов А.А. (д. Кузнецово, ул. Новая, 15)	Таборинское Чуль-Чешское	10	2			1	1		1	4	1		5			1					1			1	10	30	10	2								
368	ООО «Лидер» (с. Таборы, ул. Октябрьская, 27)	Таборинское Александровское	10	2			1	1		1	2	1		5			1					1			1	10	30	10	2								
369	ИП Гаврилов С.Н. (с. Таборы, ул. Октябрьская, 27)	Александровское Таборинское	5	1			1	1		1		1		5			1					1			1	10	30	10	2								
370	ИП Артеменок А.И. (п. Хутор)	Александровское	5	1			1	1		1	2			1			1					1		1	1	10	30	10	2								
371	ИП Прунников Ю.В. (с. Таборы, ул. Коммуны, 40Б)	Озерское	10	2			2	1		1	4			5			1					1	1	1	1	2	10	30	10	2							
372	ООО «Таборинская лесная компания» (с. Таборы, ул. Коммуны, 40Б)	Таборинское Озерское	5	1			1	1		1	6	1		5			1				2	1		1	1	10	30	10	2								
373	Фермерское хозяйство «Шпуровки» (п. Хутор)	Александровское	5	1			1	1		1	2	1		5			1					1		1	1	10	30	10	2								
374	ООО «ДарЛес» (д. Чернавск, ул. Центральная, 12)	Чешское	5	1			1	1		2	2	1		5			1					1		1	1	10	30	10	2								
375	ООО «Экогрупп» (г. Тавда, ул. Халпурина, 75)	Озерское	10	2			1	1		1	2	1		5			1					1		1	1	10	30	10	1								
376	ИП Самусев С.П. (д. Пальмино, ул. Мира, 11)	Таборинское	5	1			1	1		1	2	1		5			2					1	1			1	10	30	10	2							
377	СПК Росток (д. Увельки, ул. Ильича, 7)	Озерское Александровское Чешское	5	1			1	1		1	2	1					1					1			1	10	30	10									
378	ИП Немченков С.М. (д. Фунтуово, ул. Новая, 11)	Чуль-Чешское Александровское	5	1			1	1		1	2	1		5			1					1		1	1	10	30	10	2								
379	ИП Портнягин А.А. (с. Таборы, ул. Молодежная, 25)	Таборинское	5	1			1			1	2			5										1	1	5	20	3									
380	ИП Белоусов И.В. (д. Унже-Павинск, ул. Набережная, 18)	Чешское	5	1			1	1		1	2	1		5			1					1		1	1	10	30	10	2								

1	2	3	4	5	6	7	8	9	10	11	12	13	14	15	16	17	18	19	20	21	22	23	24	25	26	27	28	29	30	31	32	33	34	35	36		
381	ООО «Таборы-уголь» (с. Таборы, ул. Коммуны, 40А)	Чешское	5	1			1	1		1	2	1		5			1					1		1		1	10	30	10	2							
382	Итого по лесничеству		100	20			16	15		17	40	13		71			16				5	14	12		16	155	470	153	27								
383	Тавдинское лесничество																																				
384	ФКУ ИК-24 (п. Азанка, ул. Ленина, 1)	Тавдинское	10	1	1		1			1	2	1		5			1		1								10	30	2								
385	ФКУ ИК-26 (г. Тавда, ул. Пионерская, 8А)	Матюшинское	10	1	1	1	1			1	1	1		5			1						1					5	30	10							
386	ФКУ ИК-19 (г. Тавда, ул. Строителей, 1)	Городское	10	1	1	1	1			1	1	2		5				1						1	1	1	1	10	30								
387	ООО «Белес» (г. Тавда, ул. Интернациональная, 39)	Тавдинское	5	1										1												1		5	10								
388	ООО «Леспром» (г. Тавда, ул. Кардонская, 45/3)	Тавдинское	5	1								1		5												1			10								
389	Итого по лесничеству		40	5	3	2	3			3	4	5		21			2	1	1				1	1	1	3	1	16	75	62							
390	Туринское лесничество																																				
391	ИП Фролова О.А. (г. Туринск, ул. 8-е Марта, 88Г)	Туринское	5	1			1	1		1	2	1		5			1					1	1		1		1	10	30		2						
392	СПК «Росток» (п. Увельки, ул. Рябиновая, 14)	Туринское Шарьгинское	5	1			1	1		1	2	1		5			1					1	1		1		1	10	30		2						
393	ООО «Туринское лесоперерабатывающее предприятие» (г. Туринск, ул. 8-е Марта, 88Г)	Шарьгинское Благовещенское Ленское	5	1			1	1		1	2	1		5			1					1	1		1		1	10	30		2						
394	ООО «Агрофирма «Тура» (с. Чукурево, ул. Победы, 14)	Туринское	5	1			1	1		1	2	1		5			1					1	1		1		1	10	30		2						
395	ООО «Берег-2» (г. Туринск, ул. 8-е Марта, 88Г)	Благовещенское	5	1			1	1		1	2	1		5			1					1	1		1		1	10	30		2						
396	ООО «Мелведь» (п. Фабричное, ул. Больничная, 3А)	Шарьгинское	5	1			1	1		1	2	1		5			1					1	1		1		1	10	30		2						
397	ЗАО «Туринский ЦБЗ» (г. Туринск, ул. 8-е Марта, 99)	Благовещенское Ленское	5	1			1	1		1	2	1		5			1					1	1		1		1	10	30		2						
398	Итого по лесничеству		35	7			7	7		7	14	7		35			7					7	7		7		7	70	210		14						
399	Тугульмское лесничество																																				
400	ООО «Трион» (п.п. Тугульм, ул. Красная, 71)	Северное Луговое Ертарское Южное	10	2	4	3	1	3		2	3			5			2	1						1	4	1	4	30	20	20							
401	ООО «Витал» (п. Луговской, ул. Красноармейская, 28)	Северное Южное Луговое	10	2	1		2			2	2	2		2				2				1			2		2	7	10	3	2						
402	ОАО «Исеть-Фонд» (п. Юшала, ул. Садовая, 40)	Юшалинское Северное	10	2	1	1	1	2		2	2	2		2			2					1			1		2	7	10	3	2						
403	ИП Урусова В.В.	Ертарское	10	2		2		2		1	3						1	1							1		1	10	20	10							
404	ИП Игнатъев Г.В. (с. Яр, ул. Гагарина, 14/1)	Ертарское	8	1			2				2						1	1						2		1	10	30	10								
405	ИП Аверин В.В. (п. Юшала, ул. Гоголя, 38)	Ертарское Луговое	10	2		1	1	2		2	2	2		2				2				1			1	1	2	7	10	3	2						
406	Итого по лесничеству		58	11		7	3	13		9	14	6		11			6	7	0	0	3	0	1	11	2	12	71	100	49	6							
407	Шалинское лесничество																																				
408	ООО «Новая жизнь» (с. Чусовое, ул. Ленина, 29)	Восточное	7	1			1	1		1	2	1		5			1						1		1		1	10	30	10							
409	ПСК «Сытва» (с. Сытва, ул. Мира, 1)	Восточное	4	1						1	2	1		5			1											10	30	10							
410	ООО «Вогулкалес» (п. Вогулка, ул. Липок, 1)	Вогульское	7	1			1	1		1	2	1		5			1									1	1	10	30	10							

1	2	3	4	5	6	7	8	9	10	11	12	13	14	15	16	17	18	19	20	21	22	23	24	25	26	27	28	29	30	31	32	33	34	35	36			
411	ООО «Саргинский леспромхоз» (п. Сарга, пер. Привокзальный, 11)	Шалинское	8	1			1	1		1	2	1		5			1		1				1	1	1	1	10	30	10									
412	ООО «Жер» (п. Шамары, ул. Октябрьская, 4А)	Шамарское	9	1			1	1		1	2	1		5			1				1		1			1	10	30	10									
413	ЗАО «Кашкалес» (п. Колтаковка, ул. Железнодорожная, 4)	Уньское	7	1			1	1		1	2	1		5			1				1	1				1	10	30	10									
414	ООО «Новый путь» (д. Гора, ул 8-е Марта, 50)	Урминское	10	1			1	1		1	2	1		5			1					1	1	1		1	10	30	10									
415	СПК «Роща» (с. Роща, ул. Полевая, 13)	Урминское	10	1			1	1		1	2	1		5			1					1	1			1	4	30	10									
416	ООО «Агрофирма «Луч» (с. Платоново, ул.Пушкина, 17)	Урминское	8	1			1	1		1	2	1		5			1					1		1		1	10	30	10									
417	ООО «Аверс» (п. Староуткинский, ул. Набережная, 25)	Староуткинское	10	1			1	1		1	2	1		5			1			1			1	1	1	1	10	30	10									
418	Итого по лесничеству		80	10			9	9		10	20	10		50			10		2		3	8	4	5	2	9	94	300	100									
419	Итого на землях лесного фонда		2805	434	26	47	259	250	27	345	734	253		945			236	136	40	5	112	190	82	226	32	291	2835	7888	2857	302	6				1			
420	Камышловское лесничество Министерства обороны Российской Федерации																																					
421	Воинская часть 31612	Камышловский мастерский участок	60	3	3																							24	15									
422	Воинская часть 84151-2	Ертарский мастерский участок	14	1																								4	3									
423	Итого по лесничеству		74	4	3																							28	18									
424	Свердловское лесничество Министерства обороны Российской Федерации																																					
425	Воинская часть 58661-94, воинская часть 58661-48, воинская часть 58661-54, воинская часть 58661-24, воинская часть 22316, воинская часть 56653	Свердловское	225	15			5													7			7	5				240	75									
426	Итого по лесничеству		225	15	0		5													7			7	5				240	75									
427	Нижне-Тагильское лесничество Министерства обороны Российской Федерации																																					
428	Воинская часть 34103, воинская часть 93401, воинская часть 34103, воинская часть 95854, воинская часть 19972, воинская часть 54203, воинская часть 73795	Нижне-Тагильское	74	15																									188									
429	Итого по лесничеству		74	15																16								188										
430	Природный заповедник «Денежкин Камень»																																					
431	ИП Кузнецов Н.А. (г. Североуральск, с. Всеволодо-Благодатское ул. Первомайская, 3)	Природный заповедник «Денежкин Камень»	3	1			1																					3										
432	ОАО «Севералюксидтруда» (г. Североуральск, ул. Вагутина, 5)	Природный заповедник «Денежкин Камень»	4	1			1					2												1				10	10	4								
433	Итого по заповеднику		7	2			1	1				2																13	10	4								
434			380	36	3	1	6					2								23			11	1	5		13	466	97									
435	Итого по Свердловской области		3185	470	29	48	265	250	27	345	736	253		945			236	136	63	5	112	201	83	231	32	291	2848	8354	2954	302	6				1			

Список используемых сокращений

- АС – артель старателей;
АСС – аварийно-спасательная служба;
АСФ – аварийно-спасательное формирование;
АУЦ – авиационный учебный центр;
ГБУЗ СО – государственное бюджетное учреждение здравоохранения Свердловской области;
ГБУ СО – государственное бюджетное учреждение Свердловской области;
ГКУ СО – государственное казенное учреждение Свердловской области;
ГОУ ВПО УГЛТУ – государственное образовательное учреждение высшего профессионального образования «Уральский государственный лесотехнический университет»;
ГБОУ СПО ТО – государственное бюджетное образовательное учреждение среднего профессионального образования Тюменской области;
ГКПТУ СО – государственное казенное пожарно-техническое учреждение Свердловской области;
ГУФСИН – Главное управление Федеральной службы исполнения наказаний;
ДООЛ – детский оздоровительно-образовательный лагерь;
ДОЛ – детский оздоровительный лагерь;
ДОЗЛ – детский оздоровительный загородный лагерь;
ЗАО – закрытое акционерное общество;
ЗОЛ – загородный оздоровительный лагерь;
ЗОДЛ – загородный оздоровительный лагерь;
ИП – индивидуальный предприниматель;
КХ – крестьянское хозяйство;
КСП – коллективное сельскохозяйственное предприятие;
КПО – класс природной пожарной опасности;
КФХ – крестьянско-фермерское хозяйство;
КЧС и ОПБ – комиссия по предупреждению и ликвидации чрезвычайных ситуаций и обеспечению пожарной безопасности;
КЛПХ – комплексное лесное промышленное хозяйство;
КСПХ – крестьянское семейное приусадебное хозяйство;
ЛПП – лесоперерабатывающее предприятие;
ЛЭП – линия электропередач;
ЛПУ МГ – линейно-производственное управление магистральных газопроводов;
МУ – муниципальное учреждение;
МУП – муниципальное унитарное предприятие;
НП – некоммерческое партнерство;
ОАО – открытое акционерное общество;
ОИК – объединение исправительных колоний;
ООО – общество с ограниченной ответственностью;
ОПС – отряд противопожарной службы Свердловской области;
ОГУП – областное государственное унитарное предприятие;
ООПТ – особо охраняемая природная территория федерального значения;

ОФПС по СО – отряд федеральной противопожарной службы по Свердловской области;

ПК – производственный кооператив;

ПЧ – пожарная часть;

ПСЧ – пожарно-спасательная часть;

ПАС – производственная артель старателей;

ПГТ – поселок городского типа;

ППЗ – племенной птицеводческий завод;

ППО – подразделения пожарной охраны;

ПСС – пожарно-спасательная служба;

ПХС – пожарно-химическая станция;

ПСХК – производственный сельскохозяйственный кооператив;

ПСК – производственный сельскохозяйственный кооператив;

Сводный план – сводный план тушения лесных пожаров на территории Свердловской области на период пожароопасного сезона 2018 года.

СП – сельскохозяйственное предприятие;

СХПК – сельскохозяйственный производственный кооператив;

СПК – сельскохозяйственный производственный кооператив;

ТД – торговый дом;

ТОО – товарищество с ограниченной ответственностью;

ТПФ – торгово-промышленная фирма;

УИПК – Уральский институт повышения квалификации;

УУОЛ УГЛТУ – Уральский учебно-опытный лесхоз Уральского государственного лесотехнического университета;

УЛХиП – Управление лесного хозяйства и природопользования;

ФАУ ИПКЛХ СибДВ – федеральное автономное учреждение «Институт повышения квалификации руководящих работников и специалистов лесного хозяйства Сибири и Дальнего Востока»;

ФАУ ВИПКЛХ – федеральное автономное учреждение «Всероссийский институт повышения квалификации лесного хозяйства»;

ФАУ ДПО ИПКЛХ – федеральное автономное учреждение дополнительного профессионального образования «Институт повышения квалификации работников лесного хозяйства»;

ФБУ – федеральное бюджетное учреждение;

ФГАУ – федеральное государственное автономное учреждение;

ФПС – федеральная пожарная служба;

ФГБУ – федеральное государственное бюджетное учреждение;

ФГУП – федеральное государственное унитарное предприятие;

ФКУ – федеральное казенное учреждение;

ФГКУ – федеральное государственное казенное учреждение;

ФКУ ИК – федеральное казенное учреждение исправительная колония;

ФКУ ЛИУ – федеральное казенное учреждение лечебно-исправительное учреждение;

ФКП – федеральное казенное предприятие;

ФКУ ИК ОИК – федеральное казенное учреждение исправительная колония объединения исправительных колоний;

ФГБОУ ВПО УГЛУ – федеральное государственное бюджетное образовательное учреждение высшего профессионального образования «Уральский государственный лесотехнический университет»;

Ф – факс;

ЦБЗ – целлюлозно-бумажный завод.

ГРАФИЧЕСКАЯ ЧАСТЬ
сводного плана тушения лесных пожаров на территории
Свердловской области

**1. Карта-схема распределения земель Свердловской области,
по зонам охраны лесов от пожаров различными способами (с использованием наземных,
авиационных или космических средств), в том числе зона контроля, с указанием маршрутов авиационного
патрулирования с границами муниципальных образований, лесничеств и лесопарков**

№	Наименование МО, ГО
1	Алтайское муниципальное образование
2	Аральский городской округ
3	Аргамышский городской округ
4	Атучинский городской округ
5	Абсолютский городской округ
6	Актюбский городской округ
7	Байкаловский городской округ
8	Березовский городской округ
9	Бисертский городской округ
10	Верхотурский городской округ
11	Волочанский городской округ
12	Гаринский городской округ
13	Екатеринбургский городской округ
14	город Таволожский-Уральский
15	город Нижний Тагил
16	городской округ город Дегтяри
17	городской округ Верхний Тагил
18	городской округ Верхняя Дубровка
19	городской округ Верх-Исетский
20	городской округ Верхний Тагил
21	городской округ Верхний Пышма
22	Городской округ Верхняя Тура
23	городской округ Верхотурский
24	городской округ Дегтяри
25	городской округ Давлеканово
26	городской округ ЗАТО Снежинский
27	городской округ Карпинск
28	городской округ Красногвардейский
29	городской округ Красноуральск
30	городской округ Краснознаменск
31	городской округ Нижняя Салда
32	городской округ Пышма
33	городской округ Первоуральск
34	городской округ Ревда
35	городской округ Ревдинский
36	городской округ Свободный
37	городской округ Сухобайский
38	городской округ Сулейво
39	Нарвский городской округ
40	Ирбитское муниципальное образование
41	Камышловский городской округ
42	Канваковский городской округ
43	Каневский городской округ
44	Кировоградский городской округ
45	Курганский городской округ
46	Мальковский городской округ
47	Маневское муниципальное образование
48	муниципальное образование город Екатеринбург
49	муниципальное образование поселок Уральский
50	Муниципальное образование город Алапаевск
51	Муниципальное образование город Троицк
52	Муниципальное образование Камышловский округ
53	Невьянский городской округ
54	Нижнетурский городской округ
55	Ногинский городской округ
56	Новобурский городской округ
57	Пышминский городской округ
58	Пышминский городской округ
59	Ревдинский городской округ
60	Свободный городской округ
61	Саровский городской округ
62	Сосновский городской округ
63	Свердловский городской округ
64	Тавдинский городской округ
65	Талицкий городской округ
66	Талицкий городской округ
67	Туринский городской округ
68	Туринский городской округ
69	Шалинский городской округ
70	Байкаловский муниципальный район
71	Кинешемский муниципальный район
72	Табаринский муниципальный район
73	Инеозерский муниципальный район
74	Свободо-Туринский муниципальный район

ЭКСПЛИКАЦИЯ	
№	Наименование лесничества
1	Алапаевское
2	Карпинское
3	Нижне-Сергинское
4	Синячихинское
5	Камышловское
6	Красноуральское
7	Кушвинское
8	Нижне-Тагильское
9	Свердловское
10	Тавдинское
11	Талицкое
12	Туринское
13	Билимбаевское
14	Верхотурское
15	Гаринское
16	Егоршинское
17	Невьянское
18	Режевское
19	Серовское
20	Сотринское
21	Тугулымское
22	Шалинское
23	Байкаловское
24	Березовское
25	Верх-Исетское
26	Ивдельское
27	Ирбитское
28	Ново-Лялинское
29	Сухоложское
30	Сысертьское
31	Табаринское

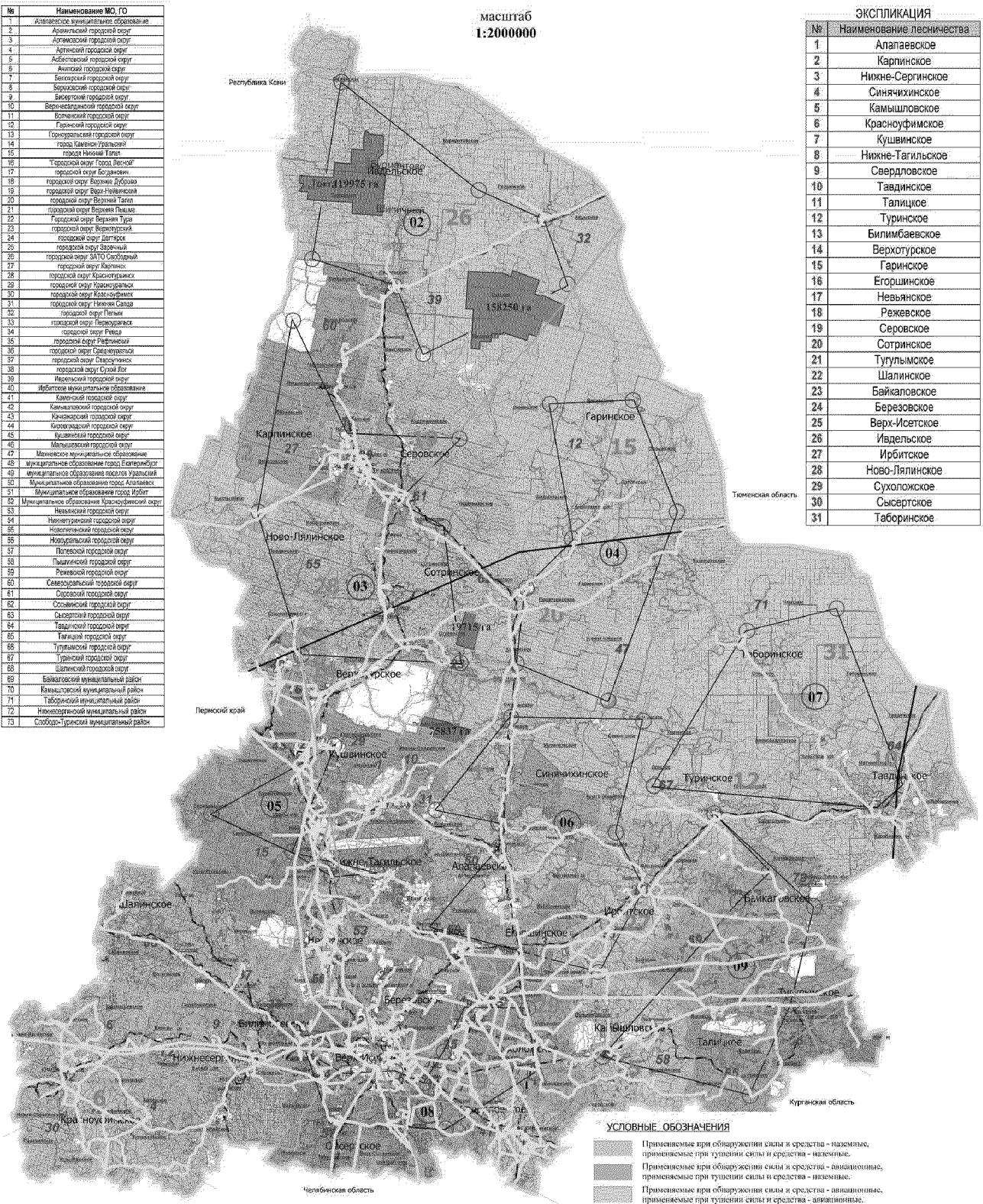

- УСЛОВНЫЕ ОБОЗНАЧЕНИЯ**
- Применяемые при обнаружении силы и средства - наземные, применяемые при тушении огня и средства - наземные.
 - Применяемые при обнаружении силы и средства - авиационные, применяемые при тушении огня и средства - наземные.
 - Применяемые при обнаружении силы и средства - авиационные, применяемые при тушении огня и средства - авиационные.
 - Граница зон контроля лесных пожаров
 - Границы лесничеств
 - Границы участковых лесничеств
 - Границы городских округов, муниципальных образований
 - Поворотный пункт, маршрут патрулирования
 - Линии электроснабжения
 - Действующие газопроводы
 - Действующие нефтепроводы

2. Карта-схема

расположения мест дислокации лесопожарных формирований, подразделений пожарной охраны и аварийно-спасательных формирования

Масштаб 1:2000000

№	Наименование МО, ГО
1	Алапаевское муниципальное образование
2	Артемьевский городской округ
3	Артымовский городской округ
4	Артинский городской округ
5	Асбестовский городской округ
6	Анитовский городской округ
7	Белоярский городской округ
8	Березовский городской округ
9	Бисертский городской округ
10	Веротинский городской округ
11	Волчанский городской округ
12	Гаринский городской округ
13	Горноуральский городской округ
14	город Коммунальщик
15	город Нижний Тагил
16	Городской округ Город Лесной
17	городской округ Богданович
18	городской округ Верхнее Дубово
19	городской округ Верх-Исетский
20	городской округ Верхний Тагил
21	городской округ Верхняя Пышма
22	Городской округ Верхняя Тура
23	городской округ Верхотурский
24	городской округ Дегтярск
25	городской округ Заречный
26	городской округ ЗАТО Свободный
27	городской округ Карпинск
28	городской округ Кувшиновский
29	городской округ Красноуральск
30	городской округ Красноуфимск
31	городской округ Нижняя Салда
32	городской округ Пышма
33	городской округ Троицкая
34	городской округ Рева
35	городской округ Рефтинский
36	городской округ Свердловский
37	городской округ Слободской
38	городской округ Стрый
39	Исетьский городской округ
40	Ирбитское муниципальное образование
41	Камышловский городской округ
42	Камышловский городской округ
43	Качканарский городской округ
44	Киселевский городской округ
45	Кувшиновский городской округ
46	Мачуковский городской округ
47	Муниципальное образование
48	муниципальное образование город Екатеринбург
49	муниципальное образование поселок Уральский
50	Муниципальное образование город Алапаевск
51	Муниципальное образование город Ирбит
52	Муниципальное образование Красноуральский округ
53	Наевский городской округ
54	Наевский городской округ
55	Новолялинский городской округ
56	Новоуральский городской округ
57	Павловский городской округ
58	Пышминский городской округ
59	Режевской городской округ
60	Североуральский городской округ
61	Свердловский городской округ
62	Солыновский городской округ
63	Сысертский городской округ
64	Тавдинский городской округ
65	Талицкий городской округ
66	Туринский городской округ
67	Туринский городской округ
68	Шалинский городской округ
69	Березовский муниципальный район
70	Камышловский муниципальный район
71	Табаринский муниципальный район
72	Нижнетуринский муниципальный район
73	Слободско-Туринский муниципальный район

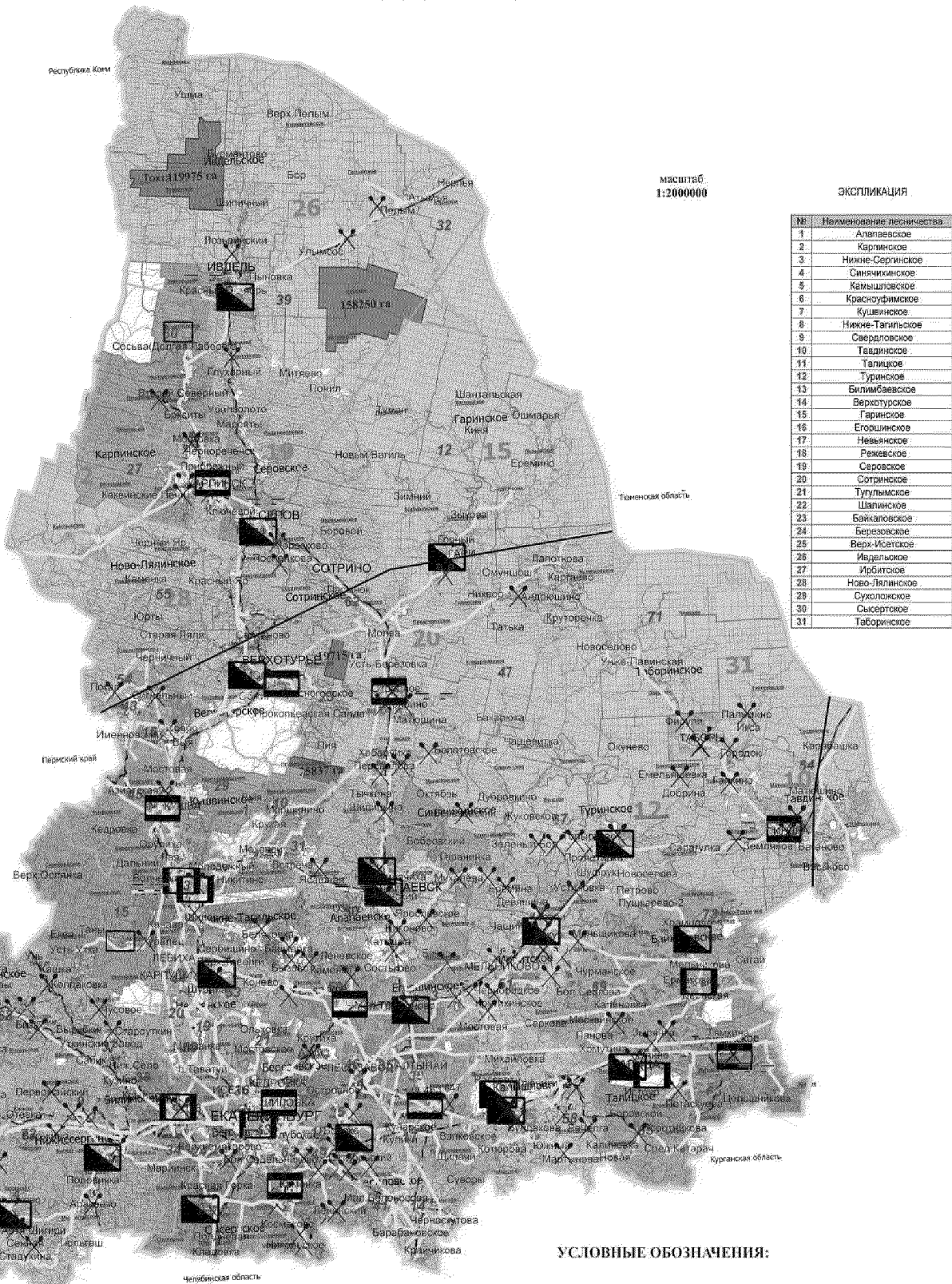

масштаб 1:2000000

ЭКСПЛИКАЦИЯ

№	Наименование лесничества
1	Алапаевское
2	Карпинское
3	Нижне-Сергинское
4	Синякинское
5	Камышловское
6	Красноуфимское
7	Кувшиновское
8	Нижне-Тагильское
9	Свердловское
10	Тавдинское
11	Талицкое
12	Туринское
13	Билимбайское
14	Верхотурское
15	Гаринское
16	Егоршинское
17	Невьянское
18	Режевское
19	Серовское
20	Сотринское
21	Тугульское
22	Шалинское
23	Байкаловское
24	Березовское
25	Верх-Исетское
26	Ивдельское
27	Ирбитское
28	Ново-Лялинское
29	Сухоложское
30	Сысертское
31	Табаринское

УСЛОВНЫЕ ОБОЗНАЧЕНИЯ:

- оперативное авиационное;
- авиационный (авиапункт);
- пожарно-химическая станция I типа;
- пожарно-химическая станция II типа;
- пожарно-химическая станция III типа;
- лесопожарное формирование без образования пожарно-химической станции;
- пункты сосредоточения противопожарного инвентаря;

- Применяемые при обнаружении силы и средства - наземные, применяемые при тушении силы и средства - внешние;
- Применяемые при обнаружении силы и средства - авиационные, применяемые при тушении силы и средства - наземные;
- Применяемые при обнаружении силы и средства - авиационные, применяемые при тушении силы и средства - авиационные;
- Границы лесничества;
- Границы участковых лесничеств;
- Границы зон контроля лесных пожаров;

- Границы городских округов, муниципальных образований;
- Линия электросети;
- Действующие газопроводы;
- Действующие нефтепроводы;

2.1. Карта расположения подразделений противопожарной службы Свердловской области

масштаб
1:2000000

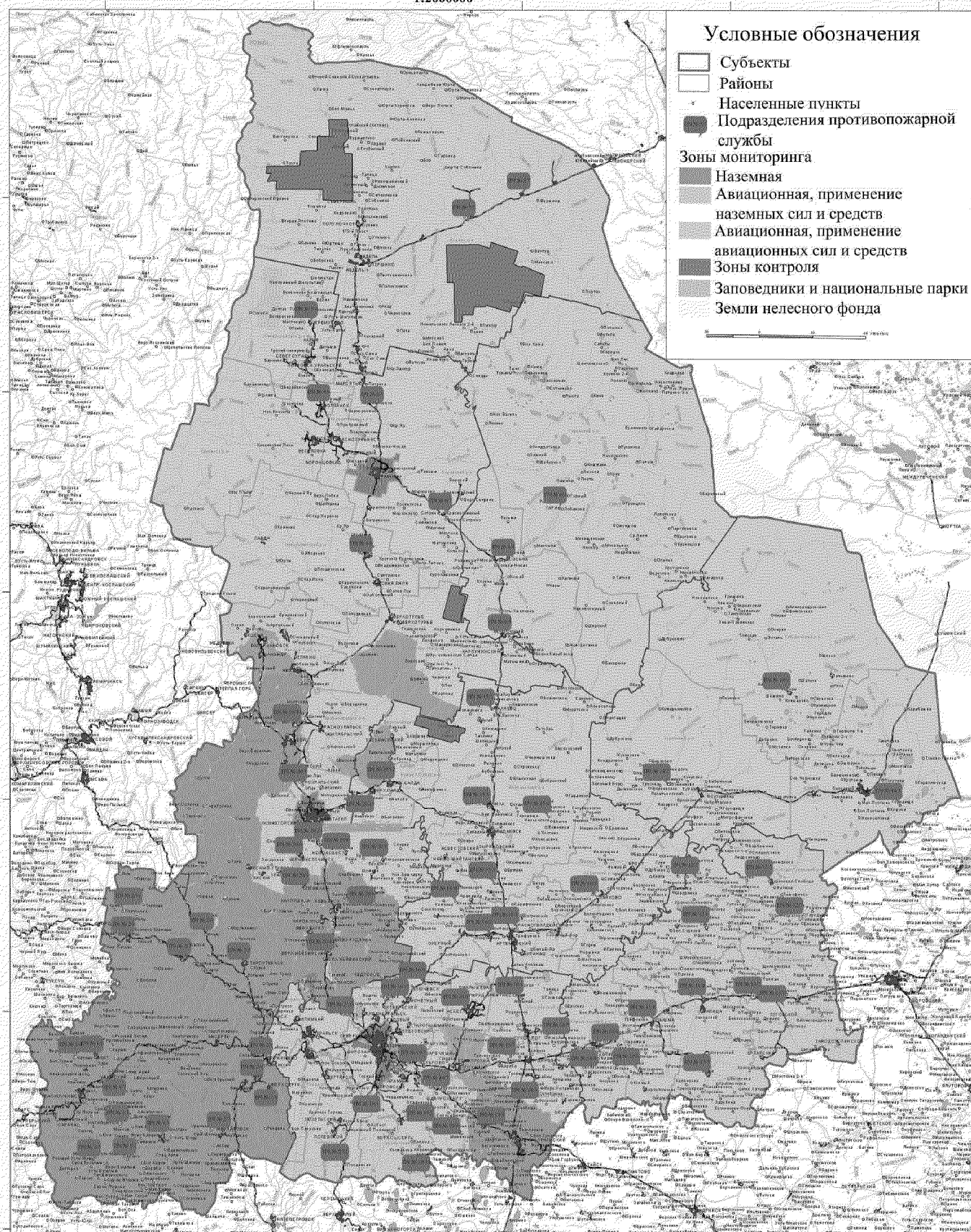

3. Карта-схема межрегионального взаимодействия при тушении лесных пожаров

Масштаб 1:25000000

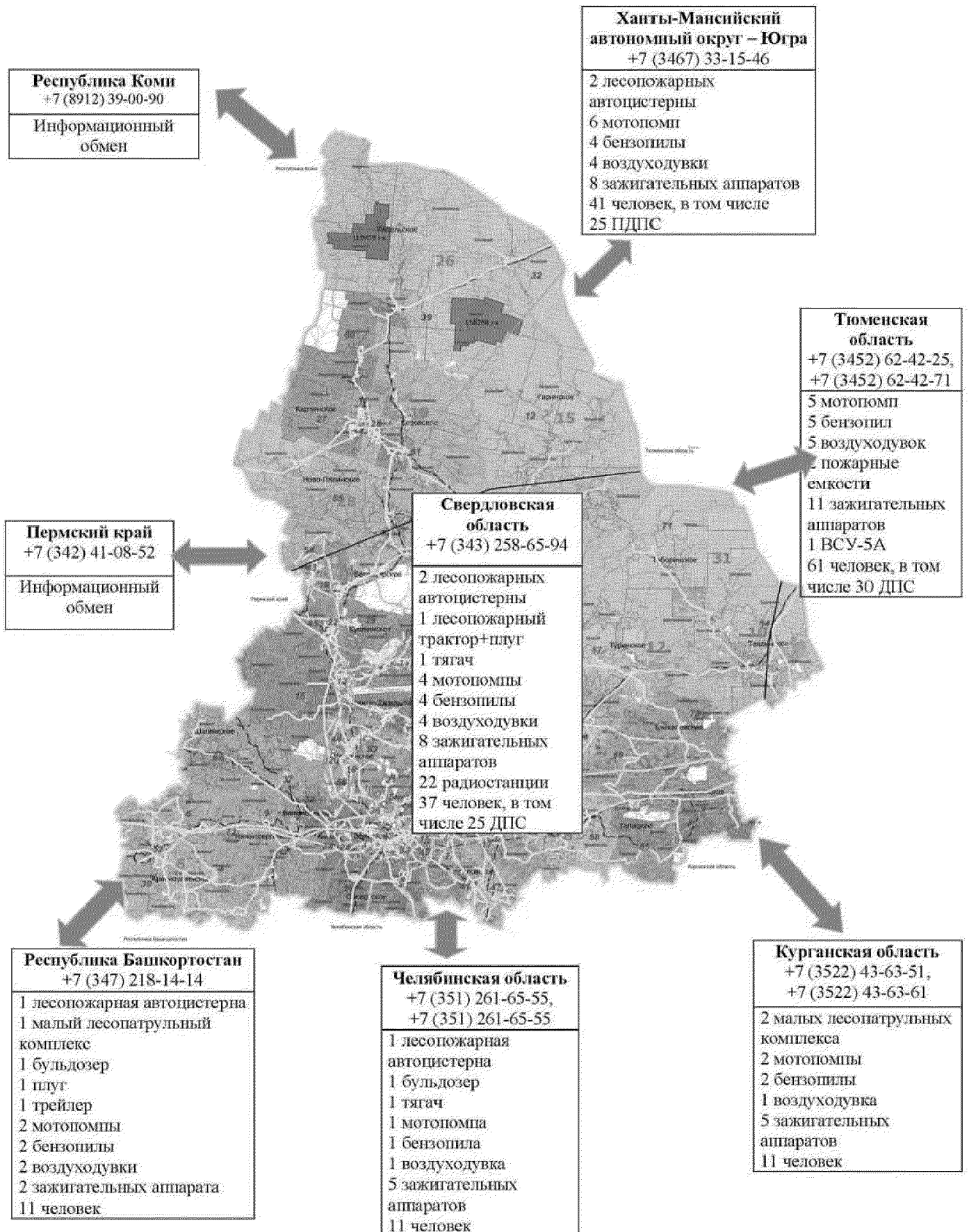

4. Схема привлечения сил и средств подразделений пожарной охраны, аварийно -спасательных ф ормирований, сил и средств, которые могут быть привлечены для борьбы с лесными пожарами, иных юридических лиц, которые могут быть привлечены в установленном порядке к тушению лесных пожаров, в соответствии с уровнем пожарной опасности в лесах

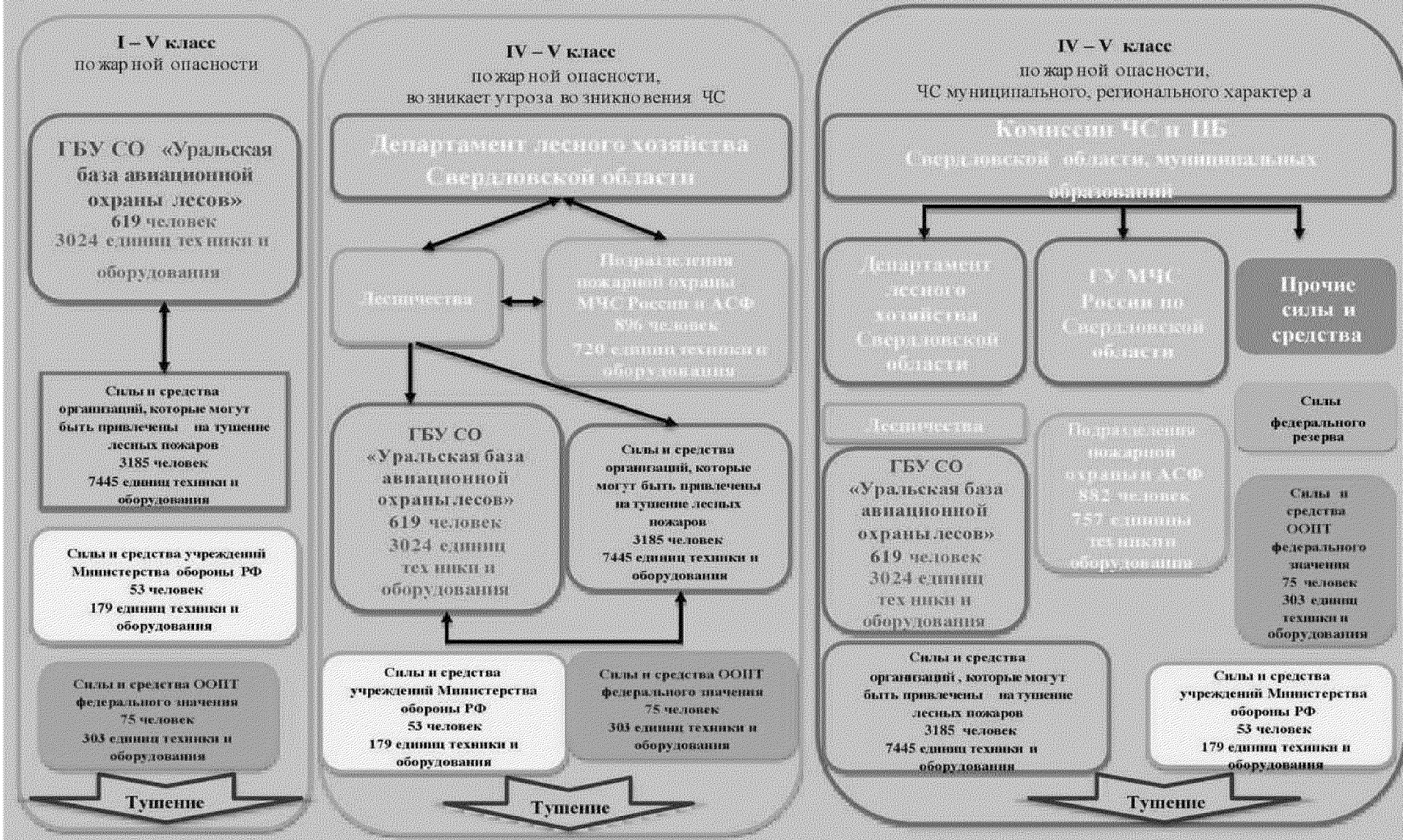

5. Схема функционирования Региональной диспетчерской службы на территории Свердловской области

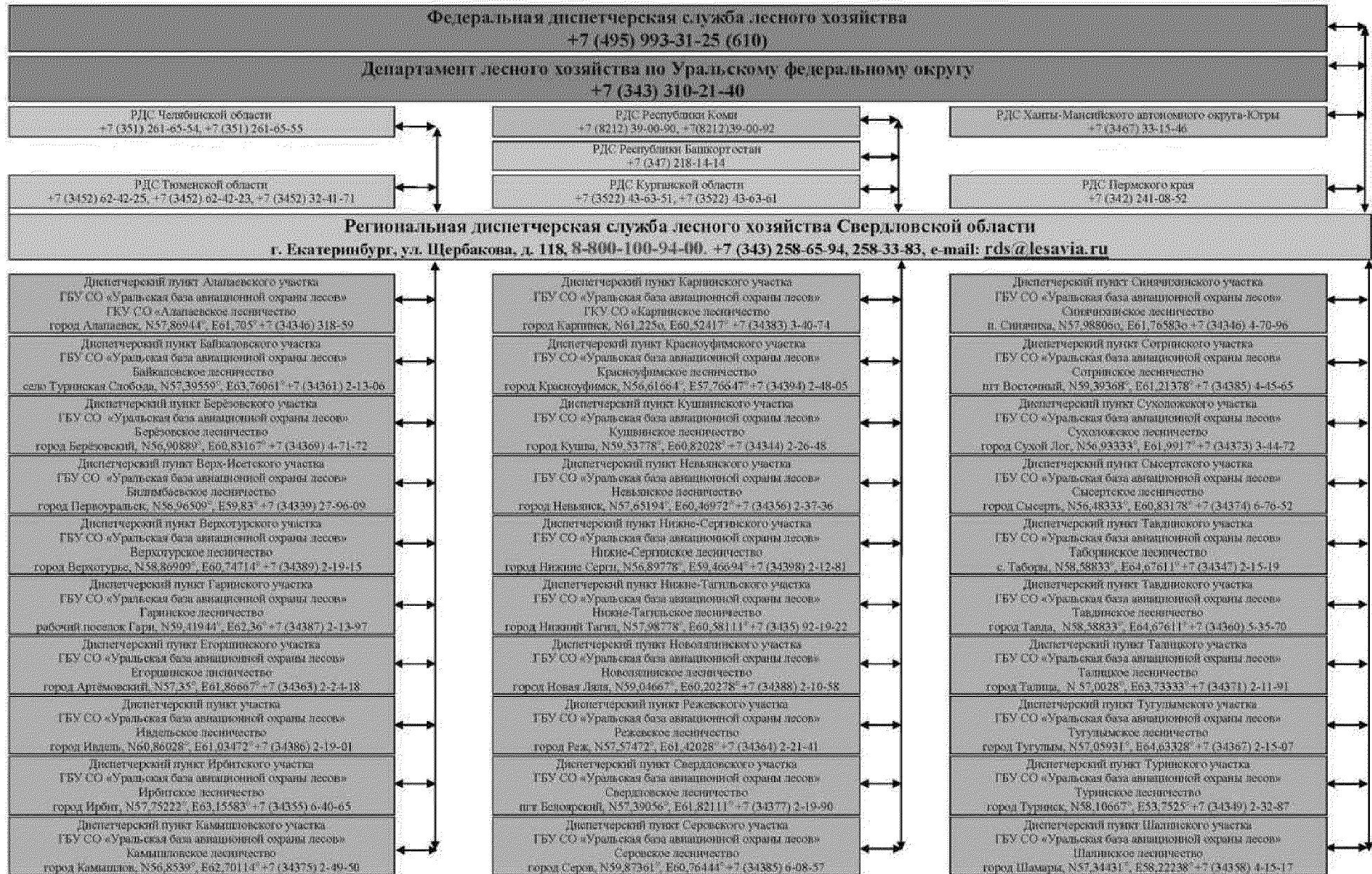

6. Схема оперативного обмена информацией о пожарной опасности и лесных пожарах на территории Свердловской области

